

Dr. Affonso Augusto Moreira Penna

(Ex-Presidente da Republica. Reorganizador da Directoria Geral de Estatistica)

MINISTERIO DA AGRICULTURA, INDUSTRIA E COMMERCIO
DIRECTORIA GERAL DE ESTATISTICA

RECENSEAMENTO DO BRAZIL

Realizado em 1 de Setembro de 1920

VOLUME IV (5ª PARTE)

POPULAÇÃO

População do Brazil, por Estados e Municipios, segundo o sexo, a nacionalidade, a idade e as profissões

TOMO I



RIO DE JANEIRO
TYP. DA ESTATISTICA

1930

POPULAÇÃO SEGUNDO AS PROFISSÕES

EVIDENTE é a importância da estatística das profissões sob o ponto de vista demographico, indice como é do progresso da população no triplice aspecto politico, social e económico. De facto, o estudo comparativo das profissões, segundo as características individuaes, fornece elementos assás expressivos para avaliar as forças vivas que concorrem para a prosperidade geral do paiz, facilitando aos dirigentes não só a utilização de recursos que favorecem a economia nacional, como ainda meios de conhecer, pela divisão do trabalho nas diversas categorias profissionaes, a situação real do operariado, quer no que lhe diz respeito propriamente, quer no que possa interessar á sociedade em geral; ficando assim habilitados a julgar as ambições legítimas das classes interessadas na organização do trabalho e a intervir de modo proficiente para manter entre ellas o necessario equilibrio.

POPULAÇÃO ACTIVA E INACTIVA

A população do Brazil, recenseada em 1920, considerada, exclusivamente, quanto ás profissões, registra, num total de 30.635.605 habitantes, apenas cerca de um terço, 9.191.044, com profissão definida (30 %), constituindo os 70 % restantes (21.444.561) os grupos populacionistas que figuram sob as rubricas de profissões mal definidas, não declaradas e sem profissão. Tendo em vista, porém, a constituição dos varios grupos populacionistas onde estão incluídos os habitantes de todas as idades, é facil verificar o exaggero do alargismo que representa os inactivos, pois nada menos de 12.631.575 habitantes foram registrados com a idade oscillante entre 0 a 14 annos. Excluídos os habitantes desse grupo de idades, ficará reduzida toda a população recenseada sob o aspecto profissional a 18.004.030 habitantes, elevando-se o coefficiente da população com profissão definida de 30 % a 51 % e baixando de 70 % a 49 % o grupo populacionista dos inactivos.

Entretanto, para apreciar melhor o total da população sem registro profissional, deve-se levar em conta ainda que nesse grupo estão incluídos, não só os habitantes com profissão mal definida, como tambem os habitantes cuja profissão não foi declarada e que, naturalmente, não pertencem todos á improductiva legião dos desoccupados.

Resumindo o que acima ficou dito, ter-se-á:

| Profissão | População | Coefficiente % |
|------------------------------------|------------|----------------|
| Definida..... | 9.191.044 | 51,05 |
| Mal definida..... | 416.568 | 2,31 |
| Não declarada e sem profissão..... | 8.396.418 | 46,64 |
| População total..... | 18.004.030 | 100,00 |
| População de 0 a 14 annos..... | 12.631.575 | — |
| BRAZIL..... | 30.635.605 | — |

Fazendo-se identica analyse em relação a cada um dos Estados, verifica-se, no quadro seguinte, que o coeﬃciente da população com profissão definida tem o seu maximo no territorio do Acre (65,15 %), vindo em seguida o Districto Federal (59,82 %), Espirito Santo (59,73 %), Amazonas (59,25 %), Pará (55,75 %), Santa Catharina (55,33 %), Rio de Janeiro (53,73 %), Matto Grosso (53,47 %), Bahia (52,78%), Paraná (52,47 %), São Paulo (51,19 %), todos com taxas superiores ás encontradas para todo o territorio nacional; ao inverso do que se observa nos Estados restantes, onde, *ipso facto*, parte da população com profissão não declarada e sem profissão é representada por coeﬃcientes superiores aos verificados em todo o Brazil (46,64 %).

| ESTADOS | POPULAÇÃO COM PROFISSÃO (*) | | | TOTAL |
|--------------------------|-----------------------------|-----------------|-------------------------------|----------------------|
| | definida | mal definida | não declarada e sem profissão | |
| Alagôas..... | 279.050 48,54 | 6.805 1,18 | 289.090 50,28 | 574.945 100,00 |
| Amazonas..... | 129.849 59,25 | 2.048 0,94 | 87.244 39,81 | 219.141 100,00 |
| Bahia..... | 1.040.223 52,78 | 43.893 2,23 | 886.739 44,99 | 1.970.855 100,00 |
| Ceará..... | 368.123 47,29 | 20.153 2,59 | 390.075 50,12 | 778.351 100,00 |
| Districto Federal..... | 482.545 59,82 | 35.659 4,42 | 288.474 35,76 | 806.678 100,00 |
| Espirito Santo..... | 159.986 59,73 | 3.045 1,14 | 104.807 39,13 | 267.838 100,00 |
| Goyaz..... | 150.066 50,42 | 5.235 1,76 | 142.339 47,82 | 297.640 100,00 |
| Maranhão..... | 268.235 50,96 | 7.583 1,44 | 250.559 47,60 | 526.377 100,00 |
| Matto Grosso..... | 78.275 53,47 | 5.208 3,56 | 62.914 42,97 | 146.397 100,00 |
| Minas Geraes..... | 1.583.980 48,08 | 40.390 1,22 | 1.670.239 50,70 | 3.294.609 100,00 |
| Pará..... | 332.304 55,75 | 6.798 1,14 | 256.934 43,11 | 596.036 100,00 |
| Parahyba do Norte..... | 256.125 46,34 | 7.145 1,29 | 289.433 52,37 | 552.703 100,00 |
| Paraná..... | 207.636 52,47 | 9.449 2,39 | 178.609 45,14 | 395.694 100,00 |
| Pernambuco..... | 631.966 48,93 | 28.480 2,20 | 631.226 48,87 | 1.291.672 100,00 |
| Piauí..... | 170.832 49,95 | 4.677 1,37 | 166.486 48,68 | 341.995 100,00 |
| Rio de Janeiro..... | 501.893 53,73 | 31.593 3,38 | 400.568 42,89 | 934.054 100,00 |
| Rio Grande do Norte..... | 143.862 45,65 | 4.404 1,40 | 166.865 52,95 | 315.131 100,00 |
| Rio Grande do Sul..... | 624.869 49,61 | 36.876 2,93 | 597.691 47,46 | 1.259.436 100,00 |
| Santa Catharina..... | 213.165 55,33 | 5.882 1,53 | 166.138 43,14 | 385.125 100,00 |
| São Paulo..... | 1.382.237 51,19 | 105.611 3,91 | 1.212.293 44,90 | 2.700.141 100,00 |
| Sergipe..... | 146.729 50,75 | 3.725 1,29 | 138.665 47,96 | 289.119 100,00 |
| Territorio do Acre..... | 39.154 65,15 | 1.909 3,18 | 19.030 31,67 | 60.093 100,00 |
| BRAZIL..... | 9.191.044 51,05 | 416.568 2,31 | 8.396.418 46,64 | 18.004.030 100,00 |

(*) Excluidos os menores de 0 a 14 annos.

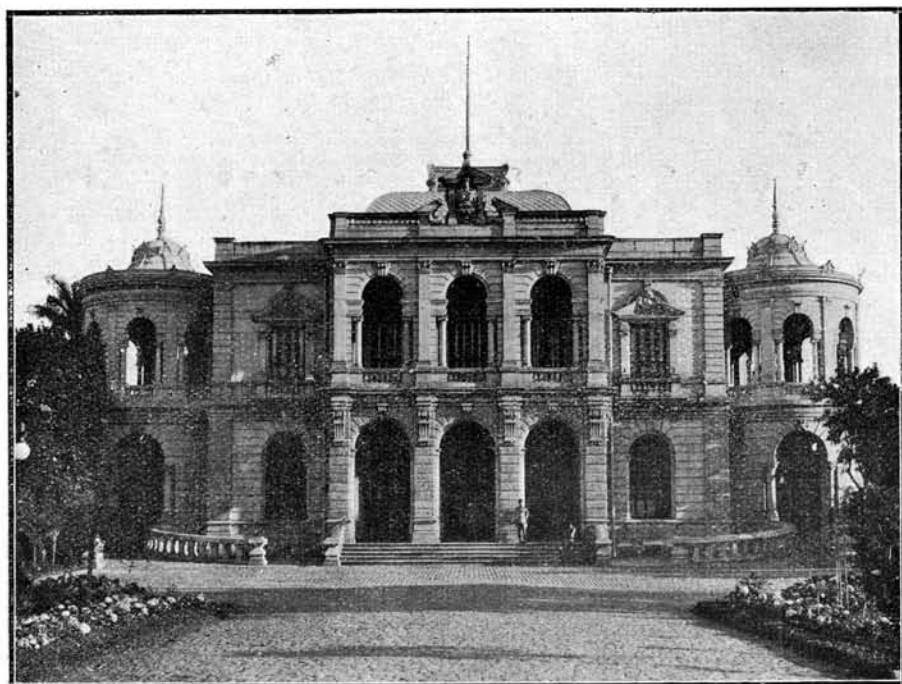

Palacio Presidencial — Bello Horizonte — Estado de Minas Geraes



Secretaria da Agricultura — Bello Horizonte — Estado de Minas Geraes

POPULAÇÃO DO BRAZIL POR PROFISSÕES SEGUNDO OS CENSOS DE 1872, 1900 e 1920

Não é facil, nem assás preciso, o confronto dos algarismos registrados em 1920 com os apurados em 1872 e 1900, pela divergencia notavel no modo de classificar as profissões, conforme se poderá verificar nos quadros mais adeante apresentados.

Aproveitando, porém, os elementos constantes dos tres quadros e agrupando-os do melhor modo, segundo rubricas profissionaes mais ou menos equivalentes, chega-se ao seguinte resultado.

| Profissões | 1872 | 1900 | 1920 | Profissões | 1872 | 1900 | 1920 |
|-------------------------------|-----------|-----------|-----------|---------------------------------------|------------------|------------------|------------------|
| Exploração do solo e sub-solo | 3.261.340 | 5.250.506 | 6.451.530 | Administração.. | 10.710 | 45.710 | 137.879 |
| | 609,75 | | 701,94 | | | 2,00 | 5,61 |
| Industrias..... | 788.752 | 644,49 | 1.189.357 | Profissões liberaes..... | 58.860 | 41.696 | 168.111 |
| | 147,47 | | 129,40 | | 11,00 | 5,12 | 18,29 |
| Transportes.... | 21.703 | 71.986 | 253.587 | Pessoas que vivem de suas rendas..... | 31.863 | 23.271 | 40.790 |
| | 4,06 | 8,84 | 27,59 | | 5,96 | 2,86 | 4,44 |
| Commercio..... | 102.133 | 322.858 | 497.548 | Serviço domestico..... | 1.045.615 | 2.358.759 | 363.879 |
| | 19,09 | 39,63 | 54,13 | | 195,49 | 289,53 | 39,59 |
| Força Publica.. | 27.716 | 31.945 | 88.363 | | | | |
| | 5,18 | 3,92 | 9,62 | | | | |
| TOTAL..... | | | | | 5.348.692 | 8.146.731 | 9.191.044 |

O confronto dos tres recenseamentos mostra, na relatividade dos algarismos, que em geral as actividades profissionaes soffreram as seguintes modificações: augmentaram proporcionalmente as profissões: *transportes* 4,06 ‰ (1872), 8,84 ‰ (1900), 27,59 ‰ (1920) — *commercio* 19,09 ‰ (1872), 39,63 ‰ (1900) e 54,13 ‰ (1920) — *administração* 2,00 ‰ (1872), 5,61 ‰ (1900) e 15,00 ‰ (1920); diminuíram de 1872 para 1900 e augmentaram, respectivamente, em 1920, os numeros relativos correspondentes á *força publica* (5,18 ‰, 3,92 ‰ e 9,62, ‰) e ás *profissões liberaes* (11,00 ‰, 5,12 ‰ e 18,29 ‰). Os coefficients das *peçoas que vivem das suas rendas* soffreram tambem identicas modificações, verificando-se, porém, em 1920, menor proporção millesimal que em 1872 — 5,96 ‰ (1872), 2,86 ‰ (1900) e 4,44 ‰ (1920).

Não tendo sido bem discriminados, em 1900, os dois grupos — *exploração do solo e sub-solo* e *industrias*, — só é possível o confronto em relação aos annos de 1872 e 1920, encontrando-se augmento relativo no primeiro grupo (609,75 ‰, em 1872, contra 701,94 ‰, em 1920) e diminuição proporcional no *segundo* grupo (147,47 ‰, em 1872, contra 129,40, ‰ em 1920). Emfim, quanto ao *serviço domestico*, observa-se o augmento do coefficiente de 1872 para 1900 e uma redução consideravel no coefficiente de 1920 (195,49 ‰, 289,53 ‰ e 39,59 ‰, respectivamente, em 1872, 1900 e 1920), — baixa explicavel não só pela preferencia ao exercicio de profissões mais vantajosas, como tambem e principalmente por um defeito de registro, incluindo muitas donas de casas na rubrica *serviço domestico*, como occorreu tambem em 1920, nas listas censitarias, e se procurou cuidadosamente corrigir na classificação geral.

População do Brazil por profissões segundo

| PROFISSÕES | NUMEROS ABSOLUTOS | | | | | | | |
|---|---|---------------------------|-----------|--------------|----------|--------|---------|-------|
| | BRAZILEIROS | | | ESTRANGEIROS | | | | |
| | Homens | Mulheres | Total | Homens | Mulheres | Total | | |
| Profissões libe- raes..... | Religiosos. { | Seculares..... | 1.990 | — | 1.990 | 235 | — | 235 |
| | | Regulares..... | 97 | 226 | 323 | 10 | 60 | 70 |
| | Juristas.... { | Juizes..... | 968 | — | 968 | — | — | — |
| | | Advogados..... | 1.646 | — | 1.646 | 28 | — | 28 |
| | | Notarios e escrivães..... | 1.493 | — | 1.493 | — | — | — |
| | | Procuradores..... | 1.160 | — | 1.160 | 44 | — | 44 |
| | | Officiaes de Justiça..... | 1.619 | — | 1.619 | — | — | — |
| | Medicos..... | 1.570 | — | 1.570 | 159 | — | 159 | |
| | Cirurgiões..... | 193 | — | 193 | 45 | — | 45 | |
| | Pharmaceuticos..... | 1.150 | — | 1.150 | 242 | — | 242 | |
| | Parteiros..... | 47 | 1.021 | 1.068 | 3 | 126 | 129 | |
| | Professores e homens de letras..... | 771 | 2.045 | 2.816 | 536 | 173 | 709 | |
| | Empregados publicos..... | 10.680 | — | 10.680 | 30 | — | 30 | |
| Artistas..... | 30.997 | 3.766 | 34.763 | 5.909 | 531 | 6.440 | | |
| Militares..... | 27.410 | — | 27.410 | 306 | — | 306 | | |
| Maritimos..... | 18.592 | — | 18.592 | 3.111 | — | 3.111 | | |
| Pescadores..... | 17.008 | — | 17.008 | 734 | — | 734 | | |
| Capitalistas e proprietarios..... | 21.527 | 8.362 | 29.889 | 1.613 | 361 | 1.974 | | |
| Profissões industri- aes e commerciaes { | Manufactureiros e fabricantes..... | 12.204 | 4.653 | 16.857 | 2.292 | 217 | 2.509 | |
| | Commerciantes, guarda-livros e caixeiros | 53.347 | 7.330 | 70.677 | 30.230 | 1.226 | 31.456 | |
| Profissões manu- aes ou mecha- nicas..... | Costureiras..... | — | 498.775 | 498.775 | — | 7.675 | 7.675 | |
| | Canteiros, calceteiros, minei- ros e cavouqueiros..... | Em metaes..... | 3.322 | — | 3.322 | 1.010 | — | 1.010 |
| | | » madeiras..... | 16.579 | — | 16.579 | 2.882 | — | 2.882 |
| | » tecidos..... | » madeiras..... | 34.586 | — | 34.586 | 4.906 | — | 4.906 |
| | | » tecidos..... | 5.147 | 131.886 | 137.033 | 1.166 | 1.143 | 2.309 |
| | Operarios.. { | De edificações..... | 18.979 | — | 18.979 | 1.981 | — | 1.981 |
| | | Em couros e pelles..... | 5.048 | 12 | 5.060 | 564 | 3 | 567 |
| | | » tinturaria..... | 354 | 121 | 475 | 68 | 6 | 74 |
| | | De vestuarios..... | 8.953 | — | 8.953 | 2.289 | — | 2.289 |
| | | » chapéos..... | 1.236 | 216 | 1.452 | 475 | 3 | 478 |
| » calçado..... | 17.878 | — | 17.878 | 2.123 | — | 2.123 | | |
| Profissões agri- colas..... | Lavradores..... | 2.057.417 | 889.068 | 2.956.485 | 64.413 | 16.568 | 80.981 | |
| | Criadores..... | 143.103 | 57.763 | 200.866 | 4.340 | 926 | 5.266 | |
| Pessoas assalariadas { | Criados e jornaleiros..... | 248.789 | 132.284 | 381.073 | 25.428 | 3.171 | 28.599 | |
| Serviço domestico..... | | 190.273 | 833.274 | 1.023.547 | 6.511 | 15.557 | 22.068 | |
| Sem profissão..... | | 1.968.399 | 2.171.663 | 4.140.062 | 15.654 | 16.398 | 32.052 | |
| TOTAL..... | | 4.944.532 | 4.742.465 | 9.686.997 | 179.337 | 64.144 | 243.481 | |

(1) Não comprehendidos 181.583 habitantes, cujas profissões não constam dos quadros geraes.

População do Brazil por profissões segundo

| PROFISSÕES | | NUMEROS ABSOLUTOS | | | | | | |
|------------------------|---------------------|-------------------|------------|-----------|--------------|-----------|---------|-----|
| | | BRAZILEIROS | | | ESTRANGEIROS | | | |
| | | Homens | Mulheres | Total | Homens | Mulheres | Total | |
| Industrias | Agricola..... | 3.593.898 | 951.373 | 4.545.271 | 234.710 | 88.705 | 323.415 | |
| | Pastoril..... | 135.716 | 24.072 | 149.788 | 2.785 | 411 | 3.196 | |
| | Extractiva..... | Minas..... | 7.721 | 334 | 8.055 | 694 | 12 | 706 |
| | | Pesca e caça..... | 14.230 | 230 | 14.460 | 473 | 2 | 475 |
| | | Borracha..... | 3.806 | 1.511 | 5.317 | 20 | — | 20 |
| | | Diversas..... | 3.073 | 1.023 | 4.096 | 105 | 3 | 108 |
| | Manufactureira..... | 2.294 | 175.199 | 187.493 | 5.638 | 2.468 | 8.106 | |
| Religiosas..... | 2.102 | 1.112 | 3.214 | 1.045 | 466 | 1.511 | | |
| Liberaes..... | 32.515 | 10.508 | 33.023 | 2.778 | 1.170 | 3.948 | | |
| Artes e officios..... | 300.688 | 585.705 | 886.393 | 62.508 | 15.067 | 77.575 | | |
| Administração..... | 38.653 | 5.793 | 44.446 | 1.193 | 72 | 1.264 | | |
| Força publica..... | 30.917 | — | 30.917 | 1.028 | — | 1.028 | | |
| Commercio..... | 279.354 | 32.548 | 261.902 | 55.738 | 5.218 | 60.956 | | |
| Capitalistas..... | 12.194 | 7.538 | 19.732 | 2.941 | 598 | 3.539 | | |
| Transporte..... | 49.815 | 12.347 | 62.192 | 9.154 | 640 | 9.794 | | |
| Serviço domestico..... | 158.847 | 2.111.311 | 2.240.158 | 6.102 | 112.499 | 118.601 | | |
| Mal especificadas..... | 18.845 | 77.360 | 196.205 | 25.546 | 3.823 | 29.369 | | |
| Improductivas..... | 2.781.311 | 3.581.026 | 6.362.337 | 87.102 | 174.684 | 261.786 | | |
| Ignoradas..... | 365.994 | 167.875 | 534.780 | 94.601 | 37.214 | 131.815 | | |
| TOTAL..... | 7.822.913 | 7.746.866 | 15.589.779 | 594.160 | 443.052 | 1.037.212 | | |

(1) Não comprehendido o recenseamento do Districto Federal, cujo resultado foi cancellado.

População do Brazil por profissões segundo

| PROFISSÕES | | | | NUMEROS ABSOLUTOS | | | | | | |
|--|--|-------------------------------------|----------------------|-------------------|------------|------------|------------------|----------|---------|-----------|
| | | | | BRAZILEIROS | | | ESTRANGEIROS (*) | | | |
| | | | | Homens | Mulheres | Total | Homens | Mulheres | Total | |
| Produção da matéria prima | Exploração do solo e sub-solo | Exploração do solo | Agricultura..... | 5.98.396 | 561.892 | 5.760.286 | 342.041 | 35.422 | 377.463 | |
| | | | Criação | 155.083 | 9.368 | 164.451 | 9.884 | 237 | 10.121 | |
| | | Extracção de matérias mineraes | Caça e pesca..... | 61.566 | 853 | 62.419 | 2.129 | 9 | 2.138 | |
| | | | Pedreiras..... | 49.289 | 6 | 49.295 | 6.946 | — | 6.946 | |
| Transformação e emprego da matéria prima | Industrias... | Segundo a natureza da matéria prima | Minas, salinas, etc. | 17.360 | 77 | 17.437 | 971 | 1 | 972 | |
| | | | Textis..... | 24.235 | 53.250 | 77.485 | 6.585 | 4.298 | 10.884 | |
| | | | Couros, pelles, etc. | 5.695 | 1.034 | 6.729 | 1.069 | 491 | 1.560 | |
| | | | Madeiras..... | 24.470 | 14 | 24.484 | 12.246 | 4 | 12.250 | |
| | | | Metallurgia..... | 74.885 | 8 | 74.894 | 21.169 | 6 | 21.175 | |
| | Segundo a applicação da matéria prima | Ceramica..... | 15.001 | 2.886 | 17.887 | 5.010 | 66 | 5.076 | | |
| | | Productos chimicos e analogos..... | 5.484 | 984 | 6.468 | 597 | 83 | 680 | | |
| | | Alimentação..... | 29.987 | 2.899 | 32.886 | 11.124 | 143 | 11.267 | | |
| | | Vestuario e toucador | 10.770 | 306.399 | 417.169 | 33.408 | 24.716 | 58.124 | | |
| | | Mobiliario..... | 26.813 | 1.132 | 27.945 | 5.686 | 52 | 5.738 | | |
| Outras..... | Edificação..... | 208.521 | — | 208.521 | 55.583 | — | 55.583 | | | |
| | Apparelhos de transporte..... | 9.607 | — | 9.607 | 1.138 | — | 1.138 | | | |
| | Produção e transmissão de forças physicas..... | 16.176 | 46 | 16.222 | 4.888 | — | 4.888 | | | |
| | Relativo ás sciencias, letras e artes. Industrias de luxo... | 24.075 | 24.746 | 48.821 | 5.097 | 75 | 5.172 | | | |
| | | 13.085 | 5.475 | 18.560 | 7.351 | 793 | 8.144 | | | |
| Transportes... | Maritimos e fluviaes..... | Terrestres e aereos..... | 69.446 | 48 | 69.494 | 13.304 | 4 | 13.308 | | |
| | | Correios, telegraphos e telephones | 19.496 | 12 | 19.508 | 35.011 | 4 | 35.005 | | |
| | | | 11.838 | 3.457 | 15.295 | 794 | 183 | 977 | | |
| Commercio... | Bancos, cambio, seguro, commissoes, etc..... | Commercio propriamente dito.... | 15.048 | 553 | 15.601 | 2.824 | 45 | 2.869 | | |
| | | Outras especies de commercio.... | 296.419 | 16.800 | 313.219 | 134.197 | 4.278 | 138.475 | | |
| | | | 20.520 | 862 | 21.382 | 5.699 | 303 | 6.002 | | |
| Administração e profissões liberaes | Exercito..... | Officiaes..... | Praças..... | 4.312 | — | 4.312 | 64 | — | 64 | |
| | | | | 38.391 | — | 38.391 | 153 | — | 153 | |
| | Armada..... | Officiaes..... | Praças..... | 2.294 | — | 2.294 | 53 | — | 53 | |
| | | | | 10.557 | — | 10.557 | 321 | — | 321 | |
| | Policia..... | Officiaes..... | Praças..... | 1.305 | — | 1.305 | 23 | — | 23 | |
| | | | | 28.664 | — | 28.664 | 572 | — | 572 | |
| | Bombeiros... | Officiaes..... | Praças..... | 118 | — | 118 | 9 | — | 9 | |
| | | | | 1.487 | — | 1.487 | 40 | — | 40 | |
| | Administração.. | Publica..... | Federal..... | Estadual..... | 43.550 | 1.393 | 44.943 | 1.926 | 35 | 1.961 |
| | | | | Municipal..... | 27.035 | 1.098 | 28.133 | 1.220 | 37 | 1.257 |
| | | | | 19.415 | 635 | 20.050 | 1.341 | 27 | 1.368 | |
| Profissões liberaes | Particular..... | Religiosas..... | 29.161 | 2.446 | 31.607 | 8.142 | 418 | 8.560 | | |
| | | Judiciarias..... | 3.218 | 1.761 | 4.979 | 2.841 | 1.183 | 4.024 | | |
| | | Medicas..... | 17.915 | 32 | 17.947 | 682 | — | 682 | | |
| | | Magisterio..... | 27.120 | 5.822 | 32.942 | 2.834 | 1.366 | 4.200 | | |
| | | Sciencias, letras e artes..... | 13.632 | 35.491 | 49.123 | 2.732 | 2.667 | 5.399 | | |
| Diversas... | Pessoas que vivem de suas rendas..... | | 34.781 | 4.394 | 39.175 | 7.938 | 1.702 | 9.640 | | |
| | | | 20.389 | 11.546 | 31.935 | 6.995 | 1.860 | 8.855 | | |
| | | | 60.538 | 270.555 | 331.093 | 9.797 | 22.989 | 32.786 | | |
| | Profissão não declarada e sem pro-fissão | | 102.224 | 41.359 | 343.583 | 67.687 | 5.298 | 72.985 | | |
| | | 0 a 14 annos | 6.232.003 | 6.283.520 | 12.515.523 | 58.177 | 57.875 | 116.052 | | |
| | | 15 a 20 " | 812.377 | 1.881.626 | 2.694.003 | 18.055 | 42.541 | 60.597 | | |
| | 21 e + " | 172.927 | 5.004.069 | 5.176.996 | 20.794 | 444.028 | 464.822 | | | |
| | TOTAL..... | | | | 14.306.679 | 14.538.548 | 29.045.227 | 937.139 | 653.239 | 1.550.378 |

(*) Inclusive os habitantes de nacionalidade ignorada e os estrangeiros que adoptaram a nacionalidade brasileira
 (1) 0,0034 — (2) 0,0038 — (3) 0,0005 — (4) 0,0028 — (5) 0,0029 — (6) 0,0007 — (7) 0,0019 — (8) 0,0003 — (9) 0,0010 — (10) 0,0025 -

a nacionalidade e o sexo dos habitantes em 1920

| TOTAL | | | NUMEROS RELATIVOS | | | | | | | | |
|------------|------------|------------|-------------------|----------|---------|------------------|----------|---------|---------|----------|---------|
| TOTAL | | | BRAZILEIROS | | | ESTRANGEIROS (*) | | | TOTAL | | |
| Homens | Mulheres | Total | Homens | Mulheres | Total | Homens | Mulheres | Total | Homens | Mulheres | Total |
| 5.540.437 | 597.314 | 6.137.751 | 358,35 | 38,65 | 198,32 | 364,99 | 54,23 | 237,34 | 358,75 | 39,32 | 200,35 |
| 164.967 | 9.605 | 174.572 | 10,69 | 0,64 | 5,66 | 10,55 | 0,36 | 6,36 | 10,68 | 0,63 | 5,70 |
| 63.695 | 862 | 64.557 | 4,24 | 0,06 | 2,15 | 2,27 | 0,01 | 1,34 | 4,12 | 0,06 | 2,11 |
| 56.235 | 6 | 56.241 | 3,40 | (1) | 1,70 | 7,41 | — | 4,37 | 3,64 | (8) | 1,84 |
| 18.331 | 78 | 18.409 | 1,20 | 0,01 | 0,60 | 1,04 | — | 0,61 | 1,19 | 0,01 | 0,60 |
| 30.821 | 57.548 | 88.369 | 1,67 | 3,66 | 2,67 | 7,03 | 6,58 | 6,84 | 2,00 | 3,79 | 2,89 |
| 6.764 | 1.525 | 8.289 | 0,39 | 0,07 | 0,23 | 1,14 | 0,75 | 0,98 | 0,44 | 0,10 | 0,27 |
| 36.716 | 18 | 36.734 | 1,69 | (2) | 0,84 | 13,07 | 0,01 | 7,70 | 2,38 | (9) | 1,20 |
| 96.055 | 14 | 96.069 | 5,16 | (3) | 2,58 | 22,59 | 0,01 | 13,32 | 6,22 | (2) | 3,14 |
| 20.011 | 2.952 | 22.963 | 1,03 | 0,20 | 0,62 | 5,34 | 0,10 | 3,19 | 1,30 | 0,20 | 0,75 |
| 6.081 | 1.067 | 7.148 | 0,38 | 0,07 | 0,22 | 0,63 | 0,13 | 0,43 | 0,39 | 0,07 | 0,23 |
| 41.111 | 3.042 | 44.153 | 2,07 | 0,20 | 1,13 | 11,86 | 0,22 | 7,09 | 2,66 | 0,20 | 1,44 |
| 144.178 | 331.115 | 475.293 | 7,64 | 21,07 | 14,36 | 35,63 | 37,84 | 36,55 | 9,34 | 21,50 | 15,52 |
| 32.499 | 1.184 | 33.683 | 1,85 | 0,08 | 0,96 | 6,07 | 0,08 | 3,61 | 2,11 | 0,08 | 1,10 |
| 264.104 | — | 264.104 | 14,37 | — | 7,18 | 59,31 | — | 34,95 | 17,10 | — | 8,62 |
| 10.745 | — | 10.745 | 0,66 | — | 0,33 | 1,21 | — | 0,72 | 0,70 | — | 0,35 |
| 21.064 | 46 | 21.110 | 1,12 | (4) | 0,56 | 5,22 | — | 3,07 | 1,36 | (10) | 0,69 |
| 29.172 | 24.821 | 53.993 | 1,66 | 1,70 | 1,68 | 5,44 | 0,11 | 3,25 | 1,89 | 1,63 | 1,76 |
| 20.436 | 6.268 | 26.704 | 0,90 | 0,38 | 0,64 | 7,85 | 1,21 | 5,12 | 1,32 | 0,41 | 0,87 |
| 82.750 | 52 | 82.802 | 4,79 | (5) | 2,39 | 14,20 | 0,01 | 8,37 | 5,36 | (4) | 2,70 |
| 154.497 | 16 | 154.513 | 8,24 | (6) | 4,11 | 37,35 | 0,01 | 22,01 | 10,00 | (11) | 5,04 |
| 12.632 | 3.640 | 16.272 | 0,82 | 0,24 | 0,53 | 0,85 | 0,28 | 0,62 | 0,82 | 0,24 | 0,53 |
| 17.872 | 598 | 18.470 | 1,04 | 0,04 | 0,54 | 3,01 | 0,07 | 1,80 | 1,16 | 0,04 | 0,60 |
| 430.616 | 21.078 | 451.694 | 20,43 | 1,16 | 10,78 | 143,20 | 6,55 | 87,07 | 27,88 | 1,39 | 14,74 |
| 26.219 | 1.165 | 27.384 | 1,41 | 0,06 | 0,74 | 6,08 | 0,46 | 3,77 | 1,70 | 0,08 | 0,89 |
| 4.376 | — | 4.376 | 0,30 | — | 0,15 | 0,07 | — | 0,04 | 0,28 | — | 0,14 |
| 38.544 | — | 38.544 | 2,65 | — | 1,32 | 9,16 | — | 0,10 | 2,50 | — | 1,26 |
| 2.347 | — | 2.347 | 0,16 | — | 0,08 | 0,06 | — | 0,03 | 0,15 | — | 0,08 |
| 10.878 | — | 10.878 | 0,73 | — | 0,36 | 0,34 | — | 0,20 | 0,70 | — | 0,36 |
| 1.328 | — | 1.328 | 0,09 | — | 0,04 | 0,02 | — | 0,01 | 0,09 | — | 0,04 |
| 29.236 | — | 29.236 | 1,97 | — | 0,99 | 0,61 | — | 0,36 | 1,89 | — | 0,95 |
| 127 | — | 127 | 0,01 | — | 0,01 | 0,01 | — | 0,01 | 0,01 | — | 0,01 |
| 1.527 | — | 1.527 | 0,10 | — | 0,05 | 0,04 | — | 0,03 | 0,10 | — | 0,05 |
| 45.476 | 1.428 | 46.904 | 3,00 | 0,10 | 1,55 | 2,06 | 0,05 | 1,23 | 2,95 | 0,09 | 1,53 |
| 28.255 | 1.135 | 29.390 | 1,86 | 0,08 | 0,97 | 1,30 | 0,06 | 0,79 | 1,83 | 0,08 | 0,96 |
| 20.756 | 662 | 21.418 | 1,34 | 0,04 | 0,69 | 1,13 | 0,04 | 0,85 | 1,34 | 0,04 | 0,70 |
| 37.303 | 2.864 | 40.167 | 2,01 | 0,17 | 1,09 | 8,69 | 0,64 | 5,38 | 2,42 | 0,19 | 1,31 |
| 6.059 | 2.944 | 9.003 | 0,22 | 0,12 | 0,17 | 3,03 | 1,81 | 2,53 | 0,39 | 0,19 | 0,29 |
| 18.597 | 32 | 18.629 | 1,23 | (7) | 0,62 | 0,73 | — | 0,43 | 1,20 | (12) | 0,61 |
| 29.954 | 7.188 | 37.142 | 1,87 | 0,40 | 1,13 | 3,03 | 2,09 | 2,64 | 1,94 | 0,47 | 1,21 |
| 16.364 | 38.158 | 54.522 | 0,94 | 2,44 | 1,69 | 2,92 | 4,08 | 3,40 | 1,06 | 2,51 | 1,78 |
| 42.719 | 6.096 | 48.815 | 2,40 | 0,30 | 1,35 | 8,47 | 2,61 | 6,06 | 2,77 | 0,40 | 1,59 |
| 27.384 | 13.406 | 40.790 | 1,40 | 0,79 | 1,10 | 7,47 | 2,85 | 5,57 | 1,77 | 0,88 | 1,33 |
| 70.335 | 293.544 | 363.879 | 4,17 | 18,61 | 11,40 | 10,45 | 35,19 | 20,62 | 4,55 | 19,32 | 11,88 |
| 369.911 | 46.657 | 416.568 | 20,83 | 2,84 | 11,83 | 72,23 | 8,11 | 45,89 | 23,95 | 3,07 | 13,60 |
| 6.290.180 | 6.341.395 | 12.631.575 | 429,60 | 432,20 | 430,90 | 62,08 | 88,60 | 72,97 | 407,29 | 417,42 | 412,32 |
| 830.433 | 1.924.167 | 2.754.600 | 56,00 | 129,42 | 92,75 | 19,27 | 65,12 | 38,10 | 53,77 | 126,66 | 89,91 |
| 193.721 | 5.448.097 | 5.641.818 | 11,92 | 344,19 | 178,24 | 22,19 | 679,73 | 292,27 | 12,54 | 358,62 | 184,16 |
| 15.443.818 | 15.191.787 | 30.635.605 | 1000,00 | 1000,00 | 1000,00 | 1000,00 | 1000,00 | 1000,00 | 1000,00 | 1000,00 | 1000,00 |

(11) 0,0009 — (12) 0,0017.

**POPULAÇÃO DO BRAZIL POR PROFISSÕES SEGUNDO O SEXO
E A NACIONALIDADE**

Discriminando as profissões de accôrdo com a classificação BERTILLOX, segundo a nacionalidade e o sexo, encontram-se, no quadro anterior (páginas. XII e XIII) os algarismos que representam os numeros absoluto e proporcional de habitantes recenseados, em 1920, nas varias categorias profissionaes.

A analyse dos numeros relativos demonstra que, no Brazil, predominava, em 1920, a profissão agricola (200,35 ‰), seguindo-se, em ordem descendente, a industrial (38,83 ‰), a commercial (16,23 ‰), a de transportes (8,27 ‰), as profissões liberaes (5,48 ‰), a administração publica e particular (4,50 ‰) e a força publica (2,89 ‰); figurando o serviço domestico e os capitalistas ou pessoas que vivem de suas rendas, respectivamente, com as taxas de 11,88 ‰ e 1,33 ‰.

Apreciados os algarismos referentes á nacionalidade e ao sexo, segundo os principaes grupos de profissões, verificam-se no censo de 1920, em resumo, os seguintes numeros relativos:

| Profissões | Brazileiros | Estrangeiros | Homens | Mulheres | Total |
|---|-------------|--------------|---------|----------|---------|
| Exploração do solo e sub-solo... | 208,43 | 250,02 | 378,38 | 40,02 | 210,60 |
| Industrias..... | 34,00 | 126,82 | 49,21 | 28,29 | 38,83 |
| Transportes..... | 7,03 | 31,00 | 16,18 | 0,24 | 8,27 |
| Commercio..... | 12,06 | 92,64 | 30,74 | 1,51 | 16,23 |
| Força Publica..... | 3,00 | 0,78 | 5,72 | — | 2,89 |
| Administração..... | 4,30 | 8,26 | 8,54 | 0,40 | 4,50 |
| Profissões liberaes..... | 4,96 | 15,06 | 7,36 | 3,57 | 5,48 |
| Pessoas que vivem de suas rendas | 1,10 | 5,57 | 1,77 | 0,88 | 1,33 |
| Serviço domestico..... | 11,40 | 20,62 | 4,55 | 19,32 | 11,88 |
| Profissões definidas..... | 286,28 | 550,77 | 502,45 | 94,23 | 300,01 |
| Profissões mal definidas..... | 11,83 | 45,89 | 23,95 | 3,07 | 13,60 |
| Profissão não declarada e sem profissão..... | 701,89 | 403,34 | 473,60 | 902,70 | 686,39 |
| TOTAL..... | 1000,00 | 1000,00 | 1000,00 | 1000,00 | 1000,00 |

Pela comparação dos numeros proporcionaes observa-se, quanto á nacionalidade, que a população brasileira figura com profissão definida na proporção de 286,28 ‰ e a estrangeira na de 550,77 ‰, avultando, consequentemente, entre os brasileiros, o grupo dos inactivos (sem profissão ou não declarada), o que é natural por estarem incluídos nas duas populações os habitantes de 0 a 14 annos e ser a população feminina nacional muitissimo maior que a estrangeira.

Quanto ao sexo, verifica-se que, em 1000 homens, 502,45 tem profissão definida contra 94,23, em 1000 mulheres, o que igualmente se explica pelo reduzido numero de habitantes do sexo feminino com actividade profissional, conforme demonstram os respectivos coefficients complementares (473,60 de profissão não declarada e sem profissão, em 1000 homens, contra 902,70, nas mesmas condições, em 1000 mulheres).

Distribuidas em grupo as profissões definidas, de accôrdo com o criterio já adoptado, isto é, 1000 habitantes com e sem profissão, nota-se o mesmo phenomeno demographico, isto é, o predominio dos coefficients nos estrangeiros em relação aos brasileiros e dos homens em relação ás mulheres. E' o que de facto se observa com excepção apenas do que diz respeito á força publica (3,00 ‰ nos brasileiros e 0,78 ‰ nos estrangeiros), o que é razoavel desde

Ministerio da Agricultura, Industria e Commercio
DIRECTORIA GERAL DE ESTATISTICA

Coefficientes da população do BRAZIL e dos ESTADOS em 1 de Setembro de 1920 segundo as profissões.

0 100 200 300 400 500 600 700 800 900 1000

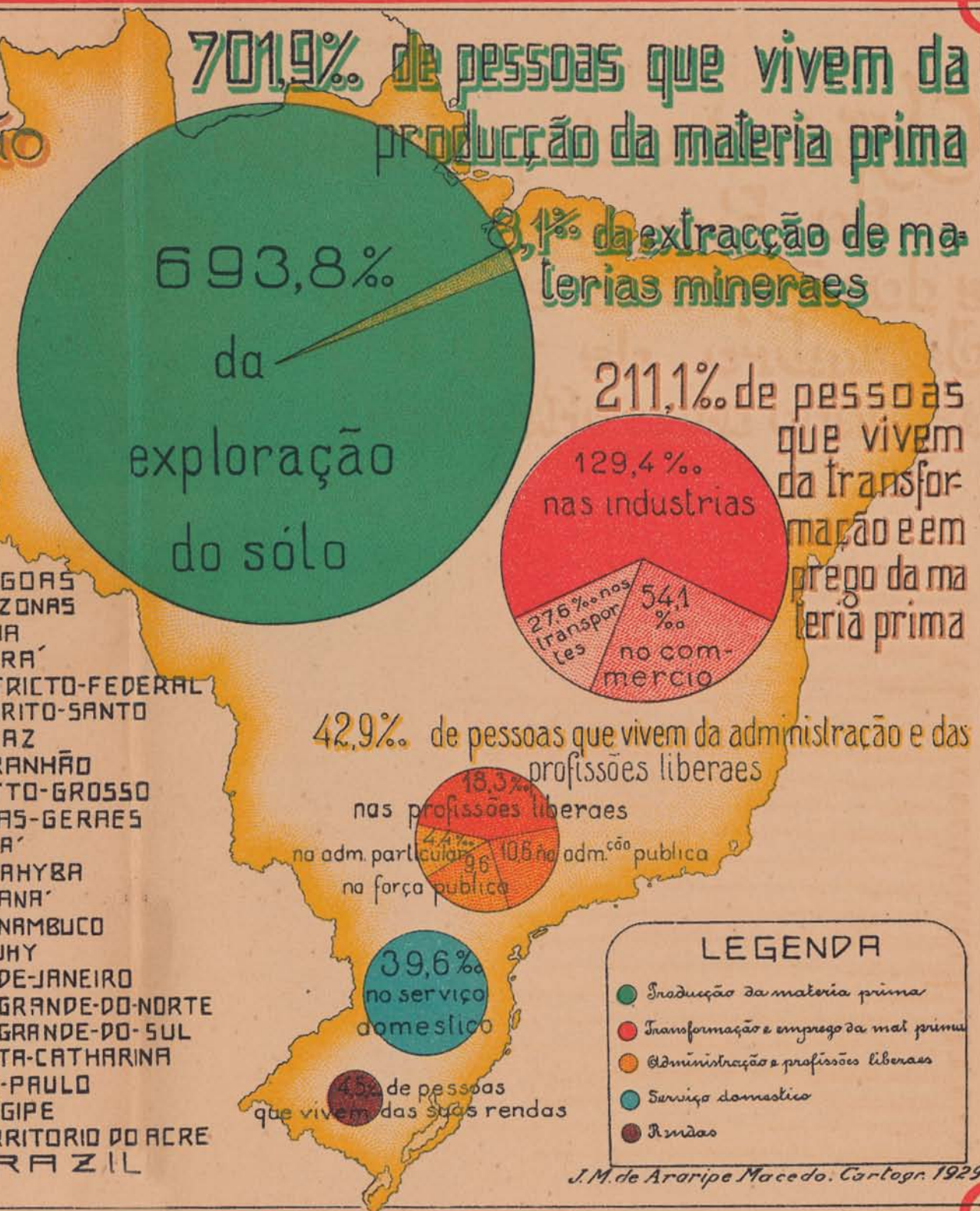
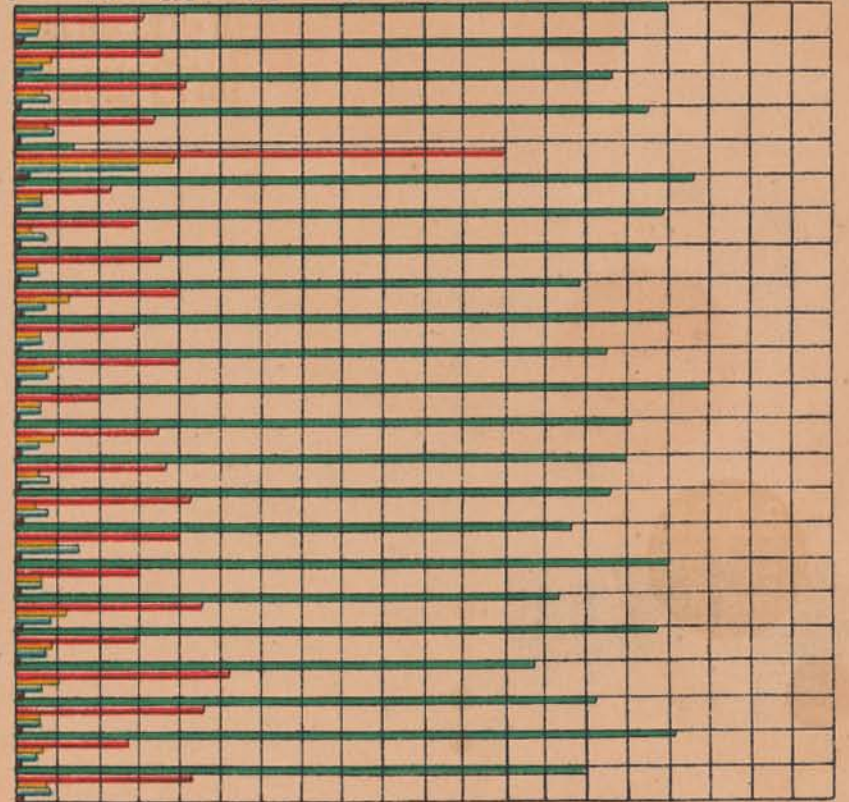

LEGENDA

- Produção da materia prima
- Transformação e emprego da mat. prima
- Administração e profissões liberais
- Serviço domestico
- Rendas

J.M. de Araripe Macedo. Cartogr. 1929

que se trata de uma profissão que sómente é exercida por nacionaes, representando certamente o coefficiente 0,78 ‰ os habitantes da população estrangeira naturalizados. Em relação ao sexo, ha tambem uma só excepção, verificada no serviço domestico, que constitue de facto uma profissão mais propria para as mulheres. (4,55 ‰ homens contra 19,32 ‰ mulheres).

De accôrdo com a classificação adoptada no quadro anterior, são estes os numeros absolutos a que correspondem os alludidos coefficientes, quanto á nacionalidade e ao sexo, em cada um dos grupos profissionaes:

| PROFISSÕES | NACIONALIDADE | | | | | | SEXO | | |
|--|---------------|------------|------------|--------------|----------|-----------|------------|------------|------------|
| | BRAZILEIROS | | | ESTRANGEIROS | | | Homens | Mulheres | Total |
| | Homens | Mulheres | Total | Homens | Mulheres | Total | | | |
| Exploração do solo esub-solo | 5.481.694 | 572.196 | 6.053.890 | 361.971 | 35.669 | 397.640 | 5.843.655 | 607.865 | 6.451.530 |
| Industrias..... | 588.805 | 398.873 | 987.678 | 170.952 | 30.727 | 201.679 | 759.757 | 429.600 | 1.189.357 |
| Transportes.... | 200.780 | 3.517 | 204.297 | 49.099 | 191 | 49.290 | 249.879 | 3.708 | 253.587 |
| Commercio.... | 331.987 | 18.215 | 350.202 | 142.720 | 4.626 | 147.346 | 474.707 | 22.841 | 497.548 |
| Força Publica | 87.128 | — | 87.128 | 1.235 | — | 1.235 | 88.363 | — | 88.363 |
| Administração | 119.161 | 5.572 | 124.733 | 12.629 | 517 | 13.146 | 131.790 | 6.089 | 137.879 |
| Profissões libe- raes..... | 95.666 | 47.500 | 144.165 | 17.027 | 6.918 | 23.945 | 113.693 | 54.418 | 168.111 |
| Pessoas que vi- vem de suas rendas..... | 20.389 | 11.546 | 31.935 | 6.995 | 1.860 | 8.855 | 27.384 | 13.405 | 40.790 |
| Serviço domes- tico..... | 60.538 | 270.555 | 331.093 | 9.797 | 22.989 | 32.786 | 70.335 | 293.544 | 363.879 |
| TOTAL..... | 6.987.148 | 1.327.974 | 8.315.122 | 772.425 | 103.497 | 875.922 | 7.759.573 | 1.431.471 | 9.191.044 |
| Profissão mal definida, não declarada e sem profissão | 7.519.531 | 13.210.574 | 20.730.105 | 164.714 | 549.742 | 714.456 | 7.684.245 | 13.760.316 | 21.444.561 |
| TOTAL GERAL | 14.506.679 | 14.538.548 | 29.045.227 | 937.139 | 653.239 | 1.590.378 | 15.443.818 | 15.191.787 | 30.635.605 |

POPULAÇÃO DOS ESTADOS POR PROFISSÕES SEGUNDO O SEXO E A NACIONALIDADE

Identico estudo comparativo ao já feito quanto á nacionalidade de toda a população do Brazil pôde ser igualmente realizado em relação a cada um dos Estados, bastando para isso tomar em consideração os algarismos dos quadros constantes deste volume, a pags. 8 a 95, onde figuram, nas diversas unidades da federação, o numero de habitantes recenseados, segundo o sexo e a nacionalidade, nas diferentes profissões. Resumida a classificação das profissões, detalhadamente mencionadas nos alludidos quadros, registram os algarismos reunidos nas paginas XVI e XVII os numeros, absolutos e relativos, correspondentes aos principaes grupos profissionaes da população de cada Estado recenseada em 1920.

Entretanto, para avaliar melhor a importancia relativa de cada um dos ramos da actividade nacional, deve-se tomar por base a população activa e, desta, a que exerce uma profissão perfeitamente definida. Nessa conformidade foi organizado o quadro que figura nas paginas XVIII e XIX, onde estão distribuidos pelos diversos Estados os 9.191.044 habitantes de profissão conhecida, com a indicação, em cada uma das unidades administrativas da Republica, dos principaes grupos de profissões, completando o estudo estatistico, não só os numeros proporcionaes, como tambem a sua representação graphica figurada no diagramma annexo.

População dos Estados do Brazil rece

| ESTADOS, DISTRICITO FEDERAL E TERRITORIO | PRO | | | | |
|--|---------------------------|-----------------------------------|--|-----------------|------------------|
| | PRODUÇÃO DA MATERIA PRIMA | | TRANSFORMAÇÃO E EMPREGO DA MATERIA PRIMA | | |
| | Exploração do solo | Extracção de materias mineræes | Industrias | Transportes | Commercio |
| Alagôas..... | 220.010 224,79 | 1.378 1,41 | 29.653 30,33 | 4.973 5,08 | 8.583 8,77 |
| Amazonas..... | 97.732 209,11 | 450 1,24 | 9.876 27,19 | 4.301 11,84 | 8.668 23,87 |
| Bahia..... | 752.685 225,73 | 11.318 3,39 | 139.091 41,71 | 24.925 7,47 | 49.943 14,98 |
| Ceará..... | 281.205 213,16 | 3.812 2,89 | 40.963 31,05 | 3.478 2,04 | 14.103 10,09 |
| Districito Federal..... | 29.412 26,40 | 1.252 1,08 | 154.397 133,34 | 44.107 38,09 | 88.306 76,27 |
| Espirito Santo..... | 132.628 290,01 | 577 1,26 | 8.622 18,85 | 3.519 7,70 | 5.703 12,47 |
| Goyaz..... | 117.560 229,65 | 1.426 2,79 | 17.871 34,91 | 936 1,83 | 4.777 9,33 |
| Maranhão..... | 208.011 237,91 | 419 0,48 | 32.578 37,26 | 4.452 5,09 | 9.910 11,33 |
| Matto Grosso..... | 53.346 210,32 | 518 2,10 | 9.563 38,78 | 2.180 8,84 | 4.162 16,88 |
| Minas Geraes..... | 1.247.641 211,89 | 19.762 3,38 | 148.750 25,26 | 24.440 4,15 | 57.002 9,68 |
| Pará..... | 240.049 244,07 | 491 0,50 | 33.969 34,04 | 11.842 12,04 | 19.773 20,10 |
| Parahyba do Norte..... | 216.290 225,04 | 737 0,77 | 15.317 15,94 | 2.589 2,60 | 7.603 7,91 |
| Paraná..... | 155.954 227,43 | 727 1,06 | 19.322 28,18 | 5.862 8,55 | 10.045 14,65 |
| Pernambuco..... | 473.561 219,77 | 2.092 0,97 | 70.313 32,83 | 14.934 6,93 | 28.907 13,42 |
| Piauhy..... | 123.640 203,02 | 921 1,51 | 29.104 47,79 | 2.106 3,46 | 5.232 8,59 |
| Rio de Janeiro..... | 339.439 217,68 | 1.333 1,18 | 58.283 37,38 | 16.594 10,64 | 26.337 16,89 |
| Rio Grande do Norte..... | 112.979 210,34 | 1.375 2,89 | 13.503 25,14 | 2.832 5,27 | 5.014 9,33 |
| Rio Grande do Sul..... | 405.898 186,42 | 6.702 3,07 | 84.712 38,81 | 18.360 8,41 | 40.050 19,33 |
| Santa Catharina..... | 166.355 248,76 | 1.156 1,88 | 17.787 26,60 | 4.590 6,86 | 8.082 12,09 |
| São Paulo..... | 865.876 188,58 | 16.583 3,63 | 229.280 49,93 | 51.594 11,24 | 87.675 19,09 |
| Sergipe..... | 104.162 218,34 | 702 1,47 | 24.317 50,97 | 4.147 8,69 | 5.243 10,99 |
| Territorio do Acre..... | 31.447 340,41 | 19 0,21 | 2.056 22,28 | 826 8,94 | 2.430 26,30 |
| TOTAL..... | 6.376.880 208,15 | 74.650 2,44 | 1.189.357 38,82 | 253.587 8,28 | 497.548 16,24 |

seada em 1920 segundo as profissões

FISSÕES

| ADMINISTRAÇÃO E PROFISSÕES LIBERAES | | | | DIVERSAS | | | TOTAL |
|-------------------------------------|-----------------------|--------------------------|---------------------|----------------------------------|-------------------|---|-----------------------|
| Força publica | Administração publica | Administração particular | Profissões liberaes | Pessoas que vivem de suas rendas | Serviço domestico | Profissão mal definida e não declarada. Sem profissão | |
| 1.671 1,71 | 1.501 1,53 | 831 0,85 | 2.772 2,83 | 1.069 1,09 | 6.579 6,72 | 699.698 714,69 | 978.748 1000,00 |
| 1.187 3,27 | 1.762 4,85 | 282 0,78 | 1.491 4,11 | 392 1,08 | 3.708 10,21 | 233.317 642,45 | 363.166 1000,00 |
| 4.952 1,49 | 5.734 1,72 | 2.487 0,75 | 14.155 4,24 | 2.462 0,74 | 32.471 9,74 | 2.294.242 688,04 | 3.334.465 1000,00 |
| 1.569 1,19 | 3.747 2,84 | 798 0,80 | 4.487 3,40 | 633 0,48 | 13.328 10,10 | 951.105 720,66 | 1.319.228 1000,00 |
| 24.835 21,46 | 25.563 22,08 | 9.792 8,46 | 27.219 23,51 | 5.910 5,10 | 71.752 61,97 | 675.328 583,25 | 1.157.873 1000,00 |
| 1.072 2,35 | 1.017 2,22 | 304 0,86 | 1.814 3,97 | 343 0,76 | 4.387 9,59 | 297.342 650,17 | 457.328 1000,00 |
| 705 1,38 | 690 1,35 | 171 0,33 | 1.263 2,47 | 241 0,47 | 4.426 8,66 | 361.853 706,84 | 511.919 1000,00 |
| 1.177 1,35 | 2.209 2,53 | 388 0,44 | 2.438 2,79 | 455 0,62 | 6.198 7,09 | 606.102 898,21 | 874.337 1000,00 |
| 2.050 8,31 | 1.388 5,63 | 376 1,32 | 1.402 5,65 | 357 1,45 | 2.933 11,89 | 168.337 682,60 | 246.612 1000,00 |
| 6.744 1,14 | 8.706 1,48 | 2.429 0,41 | 21.651 3,68 | 4.643 0,79 | 42.212 7,17 | 4.304.194 730,99 | 5.888.174 1000,00 |
| 3.246 3,30 | 3.993 4,06 | 1.196 1,22 | 5.910 6,01 | 1.263 1,29 | 10.572 10,76 | 651.203 662,12 | 983.507 1000,00 |
| 1.619 1,68 | 1.938 2,02 | 359 0,37 | 2.456 2,56 | 499 0,62 | 6.718 6,99 | 704.981 733,51 | 961.106 1000,00 |
| 3.475 5,07 | 1.817 2,65 | 414 0,80 | 3.646 5,32 | 575 0,84 | 5.799 8,46 | 478.075 697,19 | 685.711 1000,00 |
| 2.458 1,14 | 3.840 1,78 | 1.538 0,71 | 8.445 3,92 | 1.371 0,64 | 24.567 11,37 | 1.522.869 708,72 | 2.154.835 1000,00 |
| 955 1,57 | 797 1,31 | 238 0,30 | 1.512 2,48 | 1.348 2,21 | 4.979 8,18 | 438.171 719,49 | 609.003 1000,00 |
| 3.601 2,31 | 5.461 3,50 | 4.224 2,71 | 7.523 4,82 | 1.809 1,16 | 36.789 23,59 | 1.057.478 678,14 | 1.559.371 1000,00 |
| 873 1,63 | 1.275 2,37 | 206 0,38 | 1.342 2,50 | 450 0,84 | 3.813 7,10 | 393.273 732,17 | 537.135 1000,00 |
| 11.900 5,46 | 8.700 3,99 | 3.191 1,46 | 15.227 6,98 | 4.267 1,95 | 24.862 11,39 | 1.557.844 713,72 | 2.182.713 1000,00 |
| 1.548 2,31 | 1.899 2,84 | 445 0,67 | 3.224 4,82 | 349 0,62 | 7.570 11,32 | 455.638 681,33 | 668.743 1000,00 |
| 11.558 2,52 | 14.072 3,07 | 10.156 2,21 | 38.229 8,32 | 11.637 2,53 | 45.477 9,90 | 3.209.951 699,00 | 4.592.188 1000,00 |
| 697 1,46 | 1.221 2,56 | 231 0,49 | 1.502 3,15 | 638 1,34 | 3.869 8,11 | 330.335 692,43 | 477.064 1000,00 |
| 471 5,10 | 382 4,14 | 111 1,20 | 403 4,36 | 79 0,85 | 930 10,07 | 53.225 576,16 | 92.379 1000,00 |
| 88.363 2,88 | 97.712 3,19 | 40.167 1,31 | 168.111 5,49 | 40.790 1,33 | 363.879 11,88 | 21.444.561 699,99 | 30.635.605 1000,00 |

População com profissões definidas

| ESTADOS | CLASSIFICAÇÃO | | | | |
|--------------------------|---------------------------|-------------------------------|--|-------------|-----------|
| | PRODUÇÃO DA MATERIA PRIMA | | TRANSFORMAÇÃO E EMPREGO DA MATERIA PRIMA | | |
| | Exploração do solo | Extração de materias minoraes | Industrias | Transportes | Commercio |
| Alagoas..... | 220.010 | 1.378 | 29.683 | 4.973 | 8.583 |
| Amazonas..... | 97.732 | 450 | 9.876 | 4.301 | 8.668 |
| Bahia..... | 752.685 | 11.318 | 139.091 | 24.925 | 49.943 |
| Ceará..... | 281.205 | 3.812 | 40.963 | 3.478 | 14.103 |
| Districto Federal..... | 29.412 | 1.252 | 154.397 | 44.107 | 88.306 |
| Espirito Santo..... | 132.628 | 577 | 8.622 | 3.519 | 5.703 |
| Goyaz..... | 117.560 | 1.426 | 17.871 | 936 | 4.777 |
| Maranhão..... | 208.011 | 419 | 32.578 | 4.452 | 9.910 |
| Matto Grosso..... | 53.346 | 518 | 9.563 | 2.180 | 4.162 |
| Minas Geraes..... | 1.247.641 | 19.762 | 148.750 | 24.440 | 57.002 |
| Pará..... | 240.049 | 491 | 33.959 | 11.842 | 19.773 |
| Parahyba do Norte..... | 216.290 | 737 | 15.317 | 2.589 | 7.603 |
| Paraná..... | 155.954 | 727 | 19.322 | 5.862 | 10.045 |
| Pernambuco..... | 473.561 | 2.092 | 70.313 | 14.934 | 28.507 |
| Piauhy..... | 123.640 | 921 | 29.104 | 2.106 | 5.232 |
| Rio de Janeiro..... | 339.439 | 1.833 | 58.283 | 16.594 | 26.337 |
| Rio Grande do Norte..... | 112.979 | 1.575 | 13.503 | 2.832 | 5.014 |
| Rio Grande do Sul..... | 406.898 | 6.702 | 84.712 | 18.360 | 40.050 |
| Santa Catharina..... | 166.355 | 1.256 | 17.787 | 4.590 | 8.082 |
| São Paulo..... | 865.876 | 16.683 | 229.280 | 51.594 | 87.675 |
| Sergipe..... | 104.162 | 702 | 24.317 | 4.147 | 5.243 |
| Territorio do Acre..... | 31.447 | 19 | 2.056 | 826 | 2.430 |
| BRAZIL..... | 6.376.880 | 74.650 | 1.189.357 | 253.587 | 497.548 |

recenseada no Brazil em 1920

| DAS PROFISSÕES | | | | | | TOTAL |
|-------------------------------------|---------------|------------|---------------------|----------------------------------|-------------------|-----------|
| ADMINISTRAÇÃO E PROFISSÕES LIBERAES | | | | DIVERSAS | | |
| Força publica | Administração | | Profissões liberaes | Pessoas que vivem de suas rendas | Serviço domestico | |
| | publica | particular | | | | |
| 1.671 | 1.501 | 831 | 2.772 | 1.069 | 6.579 | 279.050 |
| 1.187 | 1.762 | 282 | 1.491 | 392 | 3.708 | 129.849 |
| 4.952 | 5.734 | 2.487 | 14.155 | 2.462 | 32.471 | 1.040.223 |
| 1.569 | 3.747 | 798 | 4.487 | 633 | 13.328 | 368.123 |
| 24.835 | 25.563 | 9.792 | 27.219 | 5.910 | 71.752 | 482.545 |
| 1.072 | 1.017 | 304 | 1.814 | 343 | 4.367 | 159.986 |
| 705 | 690 | 171 | 1.263 | 241 | 4.426 | 150.066 |
| 1.177 | 2.209 | 388 | 2.438 | 455 | 6.198 | 268.235 |
| 2.050 | 1.388 | 376 | 1.402 | 357 | 2.933 | 78.275 |
| 6.744 | 8.706 | 2.429 | 21.651 | 4.643 | 42.212 | 1.583.980 |
| 3.246 | 3.993 | 1.196 | 5.910 | 1.263 | 10.572 | 332.304 |
| 1.619 | 1.938 | 359 | 2.456 | 499 | 6.718 | 256.125 |
| 3.475 | 1.817 | 414 | 3.646 | 575 | 5.799 | 207.636 |
| 2.458 | 3.840 | 1.538 | 8.445 | 1.371 | 24.507 | 631.966 |
| 955 | 797 | 238 | 1.512 | 1.348 | 4.979 | 170.832 |
| 3.601 | 5.461 | 4.224 | 7.523 | 1.809 | 36.789 | 501.893 |
| 873 | 1.275 | 206 | 1.342 | 450 | 3.813 | 143.862 |
| 11.900 | 8.700 | 3.191 | 15.227 | 4.267 | 24.862 | 624.869 |
| 1.548 | 1.899 | 445 | 3.224 | 349 | 7.570 | 213.105 |
| 11.558 | 14.072 | 10.156 | 38.229 | 11.637 | 45.477 | 1.382.237 |
| 697 | 1.221 | 231 | 1.502 | 638 | 3.869 | 146.729 |
| 471 | 382 | 111 | 403 | 79 | 930 | 39.154 |
| 88.363 | 97.712 | 40.167 | 168.111 | 40.790 | 363.879 | 9.191.044 |

Distribuição proporcional das varias profissões no Brazil em 1920

| ESTADOS | CLASSIFICAÇÃO DAS PROFISSÕES | | | | | | | | | | TOTAL | |
|--------------------|------------------------------|--------------------------------|--|-------------|-----------|-------------------------------------|---------------|------------|---------------------|----------------------------------|-------|-------------------|
| | PRODUÇÃO DA MATERIA PRIMA | | TRANSFORMAÇÃO E EMPREGO DA MATERIA PRIMA | | | ADMINISTRAÇÃO E PROFISSÕES LIBERAES | | | | DIVERSAS | | |
| | Exploração do solo | Extracção de materias mineiras | Industrias | Transportes | Commercio | Força publica | Administração | | Profissões liberaes | Pessoas que vivem de suas rendas | | Servico domestico |
| | | | | | | | publica | particular | | | | |
| Alagoás | 788,4 | 4,9 | 106,4 | 17,8 | 30,8 | 6,0 | 5,4 | 3,0 | 9,9 | 3,8 | 23,6 | 1 000,0 |
| Amazonas | 752,7 | 3,5 | 76,1 | 33,1 | 66,7 | 9,1 | 13,6 | 2,2 | 11,5 | 3,0 | 28,5 | 1 000,0 |
| Bahia | 723,6 | 10,9 | 133,7 | 24,0 | 48,0 | 4,7 | 5,5 | 2,4 | 13,6 | 2,4 | 31,2 | 1 000,0 |
| Ceará | 763,9 | 10,3 | 111,3 | 9,4 | 38,3 | 4,3 | 10,2 | 2,2 | 12,2 | 1,7 | 36,2 | 1 000,0 |
| Districto Federal | 60,9 | 2,6 | 320,0 | 91,4 | 183,0 | 51,5 | 53,0 | 20,3 | 56,4 | 12,2 | 148,7 | 1 000,0 |
| Espirito Santo | 829,0 | 3,6 | 53,9 | 22,0 | 35,7 | 6,7 | 6,4 | 1,9 | 11,3 | 2,1 | 27,4 | 1 000,0 |
| Goyaz | 783,4 | 9,5 | 119,1 | 6,2 | 31,8 | 4,7 | 4,6 | 1,2 | 8,4 | 1,6 | 29,5 | 1 000,0 |
| Maranhão | 775,5 | 1,6 | 121,5 | 16,6 | 36,9 | 4,4 | 8,2 | 1,4 | 9,1 | 1,7 | 23,1 | 1 000,0 |
| Matto Grosso | 681,5 | 6,6 | 122,1 | 27,9 | 53,2 | 26,2 | 17,7 | 4,8 | 17,9 | 4,6 | 37,5 | 1 000,0 |
| Minas Geraes | 787,7 | 12,5 | 93,9 | 15,4 | 36,0 | 4,3 | 5,5 | 1,5 | 13,7 | 2,9 | 26,6 | 1 000,0 |
| Pará | 722,4 | 1,5 | 102,2 | 35,6 | 59,5 | 9,8 | 12,0 | 3,6 | 17,8 | 3,8 | 31,8 | 1 000,0 |
| P do Norte | 844,5 | 2,9 | 59,8 | 10,1 | 29,7 | 6,3 | 7,6 | 1,4 | 9,6 | 1,9 | 26,2 | 1 000,0 |
| Paraná | 751,1 | 3,5 | 93,1 | 28,2 | 48,4 | 16,7 | 8,7 | 2,0 | 17,6 | 2,8 | 27,9 | 1 000,0 |
| Pernambuco | 749,3 | 3,3 | 111,3 | 23,6 | 45,7 | 3,9 | 6,1 | 2,4 | 13,4 | 2,2 | 38,8 | 1 000,0 |
| Piauhy | 723,8 | 5,4 | 170,4 | 12,3 | 30,6 | 5,6 | 4,7 | 1,4 | 8,8 | 7,9 | 29,1 | 1 000,0 |
| Rio de Janeiro | 676,3 | 3,6 | 116,1 | 33,1 | 52,5 | 7,2 | 10,9 | 8,4 | 15,0 | 3,6 | 73,3 | 1 000,0 |
| Rio G do Norte | 785,3 | 10,9 | 93,9 | 19,7 | 34,9 | 6,1 | 8,9 | 1,4 | 9,3 | 3,1 | 26,5 | 1 000,0 |
| Rio G do Sul | 651,2 | 10,7 | 135,6 | 29,4 | 64,1 | 19,0 | 13,9 | 5,1 | 24,4 | 6,8 | 39,8 | 1 000,0 |
| S Catharina | 780,6 | 5,9 | 83,5 | 21,6 | 37,9 | 7,3 | 8,9 | 2,1 | 15,1 | 1,6 | 35,5 | 1 000,0 |
| São Paulo | 626,4 | 12,1 | 165,9 | 37,3 | 63,4 | 8,4 | 10,2 | 7,3 | 27,7 | 8,4 | 32,9 | 1 000,0 |
| Seigipe | 709,9 | 4,8 | 165,7 | 28,3 | 35,7 | 4,8 | 8,3 | 1,6 | 10,2 | 4,3 | 26,4 | 1 000,0 |
| Territorio do Acre | 803,2 | 0,5 | 52,5 | 21,1 | 62,1 | 12,0 | 9,8 | 2,8 | 10,3 | 2,0 | 23,7 | 1 000,0 |
| BRAZIL | 693,8 | 8,1 | 129,4 | 27,6 | 54,1 | 9,6 | 10,6 | 4,4 | 18,3 | 4,5 | 39,6 | 1 000,0 |

A analyse dos algarismos, correspondentes aos diversos grupos profissionaes, em cada um dos Estados, no Districto Federal e no Territorio do Acre, revela o seguinte

Exploração do solo—Comprehende esse grupo a agricultura, criação, caça e pesca, variando os coefficients millesimae, nos Estados e no Territorio do Acre, desde o maximo de 844,5 na Parahyba do Norte a 626,4 em São Paulo. E' essa a profissão predominante em todos os Estados, o que é razoavel, desde que nella figura a agricultura e está excluido o Districto Federal, com o coefficiente apenas de 60,9 em 1000 habitantes de profissão definida

Extracção de materias mineiras—E' relativamente pequena a parte da população que se applica a esta especie de exploração profissional, onde estão incluidas as pedreiras, minas, salinas, etc. Encontra-se o coefficiente

maximo em Minas Geraes (12,5 ‰) e o minimo no Território do Acre (0,5 ‰). Revelam tambem apreciaveis coefficients os Estados da Bahia (10,9 ‰), do Ceará (10,3 ‰), do Rio Grande do Norte (10,9 ‰), do Rio Grande do Sul (10,7 ‰) e de São Paulo (12,1 ‰).

Industrias — E' tambem assás consideravel o numero de pessoas que se consagram no Brazil á exploração das diversas industrias, sobretudo no Districto Federal, onde attinge o respectivo coefficiente a 320,0 ‰, muito superior ao verificado para as demais profissões. A' capital da Republica seguem-se, com altos coefficients, ou numeros relativos, os Estados do Piauhy (170,4 ‰), de São Paulo (165,9 ‰), de Sergipe (165,7 ‰), do Rio Grande do Sul (135,6 ‰), da Bahia (133,7 ‰), de Matto Grosso (122,1 ‰), do Maranhão (121,5 ‰), de Goyaz (119,1 ‰), do Rio de Janeiro (116,1 ‰), do Ceará e de Pernambuco (111,3 ‰), de Alagôas (106,4 ‰) e do Pará (102,2 ‰), registrando os demais Estados taxas inferiores a 100 ‰, desde a proporção de 93,9 ‰, em Minas Geraes e Rio Grande do Norte, até a de 52,5 ‰, no Territorio do Acre.

Transportes — Abrange esse ramo das profissões os transportes maritimos e fluviaes, terrestres e aéreos, assim como todas as pessoas empregadas em serviços dos correios, telegraphos e telephones. Dahi os elevados coefficients encontrados em quasi todos os Estados, com excepção apenas do Ceará (9,4 ‰), de Goyaz (6,2 ‰), do Piauhy (12,3 ‰) e da Parahyba do Norte (10,1 ‰). Nos demais Estados variam os numeros relativos entre o maximo de 37,3 ‰, em São Paulo, e o minimo de 15,4 ‰, no Estado de Minas Geraes. De todas as unidades da Republica destaca-se o Districto Federal pelo seu elevado coefficiente de 91,4 ‰.

Commercio — De todas as profissões, a profissão commercial é a que mais se salienta pelos numeros demographicamente representativos, sendo por seu intermedio que chega a numerosos consumidores a enorme variedade da producção industrial, ainda não levando em conta, para a elevação dos numeros relativos, os não menos importantes ramos de commercio referentes a compra de titulos, troca de moedas, corretagens e commissões. Excluido o Districto Federal, onde a taxa proporcional attinge a 183,0 ‰, variam os numeros relativos dos Estados desde o maximo de 66,7 ‰, no Amazonas, ao minimo de 29,7 ‰, na Parahyba do Norte, approximando-se bastante da taxa maxima o Rio Grande do Sul (64,1 ‰), São Paulo (63,4 ‰) e o Territorio do Acre (62,1 ‰).

Força publica — Registram os mais notaveis coefficients o Districto Federal (51,5 ‰), Matto Grosso (26,2 ‰), Rio Grande do Sul (19,0 ‰), Paraná (16,7 ‰) e o Territorio do Acre (12,0 ‰), o que se explica por estar incluída nessa rubrica grande parte do exercito estacionario nos mesmos territorios para a defeza nacional. Nos demais Estados a força publica é constituida quasi que totalmente pela policia estadual, proporcionalmente representada, em geral, por pequenos coefficients, oscillantes entre 9,8 ‰, no Pará, a 3,9 ‰, em Pernambuco.

Administração publica — Nessa classe, em que estão comprehendidos os funcionarios federaes, estaduaes e municipaes, salienta-se, como nas demais profissões, o Districto Federal, com o elevado coefficiente de 53,0 ‰, se-

guindo-se-lhe, em ordem decrescente, os Estados de Matto Grosso (17,7 ‰), Rio Grande do Sul (13,9 ‰), Amazonas (13,6 ‰), Pará (12,0 ‰), Ceará e São Paulo com iguaes coefficients (10,2 ‰), mencionadas apenas as unidades do Brazil que têm representação superior a 10 ‰.

Nos outros Estados, as taxas variam de 4,6 ‰, em Goyaz, a 9,8 ‰, no Territorio do Acre.

Administração particular—Figurando nesta rubrica tão sómente os empregados de estabelecimentos particulares, são assás reduzidos os numeros proporcionaes sob o ponto de vista demographico. Exceptuados o Districto Federal e os Estados do Rio de Janeiro, de São Paulo, do Rio Grande do Sul e de Matto Grosso, respectivamente, representados pelas taxas de 20,3 ‰, 8,4 ‰, 7,3 ‰, 5,1 ‰ e 4,8 ‰, não attingem os coefficients, nos demais Estados, a 4 unidades, encontrando-se a taxa minima em Goyaz (1,2 ‰).

Profissões liberaes — Nessa rubrica estão comprehendidos todos os habitantes que exercem profissões religiosas, judicarias, medicas, do magisterio e tambem os que desempenham funções especiaes incluídas no grupo *scencias, lèttas e artes*. E' ainda o Districto Federal o que apresenta a mais forte proporção millesimal (56,4 ‰) ; seguem-se depois São Paulo (27,7 ‰) e Rio Grande do Sul (24,4 ‰), com grande destaque sobre os demais Estados, que registram coefficients variando do maximo de 17,9 ‰, em Matto Grosso, ao minimo de 8,4 ‰, em Goyaz.

Pessoas que vivem de suas rendas — Os capitalistas não exercem propriamente uma profissão, tendo-se em vista, apenas, nesse agrupamento, destacar uma classe que vive na sociedade em condições vantajosas. E' por isso assás reduzido o seu numero, conforme mostram os coefficients de todos os Estados. Excepção feita do Districto Federal, onde a relação proporcional attinge a 12,2 ‰, encontra-se o maior coefficiente em São Paulo (8,4 ‰), decrescendo successivamente a taxa até a de 1,6 ‰, em Goyaz e Santa Catharina.

Serviço domestico — E' uma profissão numericamente bem representada por elevados coefficients, para o que muito concorre o elemento feminino, que a prefere a qualquer outra. Assim dos 363.879 habitantes que, no Brazil, figuram com essa profissão, 70.335 são do sexo masculino e 293.544 do sexo feminino, isto é, 19 % contra 81 %.

Nos diversos Estados os coefficients variam de 73,3 ‰, no Rio de Janeiro, a 23,1 ‰, no Maranhão.

No Districto Federal, em 1000 habitantes com profissão definida, 148,7 ‰ empregam-se no serviço domestico, attingindo a mesma proporção, no Territorio do Acre, a 23,7 ‰.

Admittindo o total de 9.191.044 habitantes para a população do Brazil com profissão perfectamente definida, verifica-se, pelos numeros relativos, a seguinte distribuição proporcional das diversas profissões: No Brazil, como em todos os Estados, predomina a população propriamente agricola (693,8 ‰), seguindo-se, em ordem decrescente, as “industrias” (129,4 ‰), o “commercio” (54,1 ‰), “o serviço domestico” (39,6 ‰), os “transportes” (27,6 ‰), as “profissões liberaes” (18,3 ‰), a “administração publica” (10,6 ‰), a “força publica” (9,6 ‰), a “extracção de materias mineraes” (8,1 ‰), as “pessoas que vivem de suas rendas” (4,5 ‰), e, finalmente, a “administração particular” (4,4 ‰).

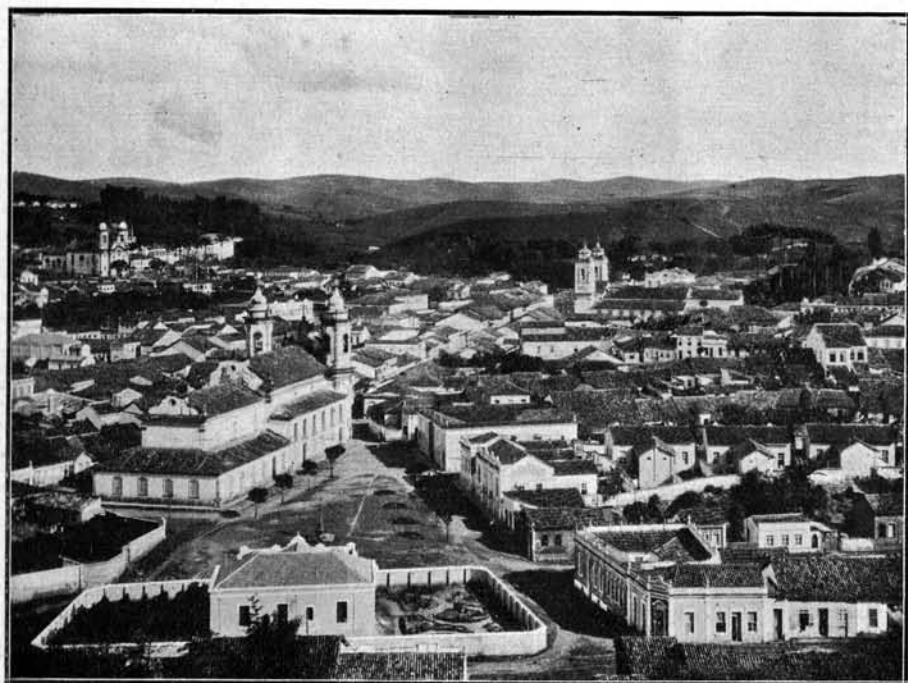

Cidade de São João d'El Rei — Estado de Minas Geraes



Cidade de São João d'El Rei — Estado de Minas Geraes

O diagramma annexo indica, figuradamente, os coefficients correspondentes a cada Estado, reunidas em 5 grupos as principaes profissões.

Quanto ao Brazil, representa tambem o mesmo diagramma, em circulos e sectores circulares, os numeros relativos dos 11 grupos profissionaes confrontados, tornando assim muito facil o estudo comparativo das diversas profissões.

**POPULAÇÃO DAS CAPITAES DOS ESTADOS DO BRAZIL EM 1920
SEGUNDO AS PROFISSÕES**

Um confronto, semelhante ao já feito quanto aos Estados, revela, nas respectivas capitaes, segundo os algarismos constantes dos quadros adeante registrados com todos os detalhes (pags. XXIII e XXIV), as condições dos principaes centros urbanos relativamente á população recenseada em cada classe profissional, em 1920.

Distribuição proporcional das varias profissões nas Capitaes dos Estados em 1920

| ESTADOS | CAPITAES | PROFISSÕES | | | | |
|--------------------------|----------------------|---------------------------|--------------------------------|--|-----------------|-----------------|
| | | PRODUÇÃO DA MATERIA PRIMA | | TRANSFORMAÇÃO E EMPREGO DA MATERIA PRIMA | | |
| | | Exploração do solo | Extracção de materias mineiras | Industrias | Transportes | Commercio |
| Alagoas..... | Maceió..... | 4.986 67,23 | 10 0,13 | 8.575 116,02 | 1.868 25,19 | 3.440 46,38 |
| Amazonas..... | Manáos..... | 11.717 154,77 | 48 0,64 | 5.015 66,25 | 2.427 32,06 | 4.076 53,84 |
| Bahia..... | São Salvador..... | 13.121 48,29 | 1.538 3,43 | 44.115 185,05 | 9.494 33,50 | 15.780 55,68 |
| Ceará..... | Fortaleza..... | 3.240 41,25 | 17 0,22 | 9.721 123,78 | 2.092 26,64 | 3.877 49,37 |
| Espirito Santo..... | Victoria..... | 2.015 92,15 | 42 1,92 | 1.661 75,96 | 786 35,95 | 1.136 31,95 |
| Goyaz..... | Goyaz..... | 3.448 102,47 | 78 3,68 | 758 35,72 | 49 2,31 | 398 18,75 |
| Maranhão..... | São Luiz..... | 3.111 58,78 | 40 0,76 | 7.034 132,90 | 1.751 33,05 | 2.640 40,88 |
| Matto Grosso..... | Cuyabá..... | 4.866 144,49 | 8 0,24 | 1.831 54,37 | 200 5,94 | 705 20,93 |
| Minas Geraes..... | Bello Horizonte..... | 2.329 41,92 | 214 3,85 | 5.942 106,94 | 1.116 20,09 | 2.055 36,99 |
| Pará..... | Belém..... | 29.540 124,96 | 184 0,78 | 20.364 86,14 | 8.805 37,24 | 11.626 49,18 |
| Parahyba do Norte..... | Parahyba..... | 5.225 98,60 | 38 0,72 | 3.741 70,60 | 827 15,61 | 1.894 36,74 |
| Paraná..... | Curityba..... | 5.358 67,83 | 250 3,16 | 8.017 101,50 | 1.529 19,36 | 3.157 39,07 |
| Pernambuco..... | Recife..... | 13.027 54,54 | 474 1,99 | 26.230 109,82 | 9.173 38,41 | 13.034 54,57 |
| Piauhy..... | Therezina..... | 10.783 187,53 | 10 0,17 | 4.003 69,62 | 276 4,80 | 815 14,17 |
| Rio de Janeiro..... | Nitheroy..... | 2.721 31,55 | 93 1,08 | 9.183 106,48 | 4.576 53,06 | 4.199 48,69 |
| Rio Grande do Norte..... | Natal..... | 2.171 70,73 | 4 0,13 | 3.048 99,30 | 655 21,34 | 997 32,48 |
| Rio Grande do Sul..... | Porto Alegre..... | 9.390 52,38 | 171 0,95 | 20.882 116,49 | 4.189 23,37 | 12.459 69,59 |
| Santa Catharina..... | Florianopolis..... | 5.998 145,10 | 16 0,39 | 4.229 102,30 | 816 19,74 | 1.178 28,50 |
| São Paulo..... | São Paulo..... | 12.520 21,62 | 1.980 3,42 | 100.388 173,37 | 13.914 24,03 | 30.582 52,82 |
| Sergipe..... | Aracajú..... | 2.057 54,94 | 305 8,15 | 4.345 116,05 | 999 26,68 | 1.414 37,77 |

Distribuição proporcional das varias profissões nas Captaes dos Estados em 1920
(CONCLUSÃO)

| ESTADOS | CAPITAES | PROFISSÕES | | | | | | | TOTAL |
|---------------------|----------------------|-------------------------------------|-----------------------|--------------------------|---------------------|----------------------------------|-------------------|---|--------------------|
| | | ADMINISTRAÇÃO E PROFISSÕES LIBERAES | | | | DIVERSAS | | | |
| | | Força pública | Administração pública | Administração particiuar | Profissões liberaes | Pessoas que vivem de suas rendas | Serviço domestico | Profissão mal definida e não declarada. Sem profissão | |
| Alagoás..... | Maceió..... | 1.275 17,19 | 824 11,11 | 650 8,77 | 908 12,24 | 235 3,17 | 1.830 24,67 | 49.565 668,30 | 74.166 1000,00 |
| Amazonas..... | Manáos..... | 815 10,77 | 1.051 13,88 | 144 1,90 | 976 12,80 | 169 2,23 | 1.773 23,42 | 47.493 627,35 | 75.704 1000,00 |
| Bahia..... | São Salvador..... | 2.857 10,08 | 2.894 10,21 | 1.185 4,18 | 5.932 20,93 | 645 2,28 | 11.247 39,68 | 174.614 616,09 | 283.422 1000,00 |
| Ceará..... | Fortaleza..... | 1.024 13,04 | 1.420 18,08 | 305 3,88 | 1.267 16,13 | 193 2,46 | 3.280 41,76 | 52.100 663,89 | 78.536 1000,00 |
| Espirito Santo..... | Victoria..... | 405 16,82 | 391 17,88 | 50 2,29 | 455 20,81 | 61 2,79 | 837 33,28 | 14.027 641,60 | 21.866 1000,00 |
| Goyaz..... | Goyaz..... | 366 17,24 | 233 10,98 | 22 1,04 | 176 8,29 | 54 2,54 | 290 13,68 | 15.351 723,32 | 21.223 1000,00 |
| Maranhão..... | São Luiz..... | 885 16,72 | 928 17,63 | 151 2,85 | 869 16,42 | 123 2,32 | 1.875 36,42 | 33.522 638,34 | 52.929 1000,00 |
| Matto Grosso..... | Cuyabá..... | 550 16,33 | 397 11,79 | 53 1,87 | 336 9,98 | 143 4,25 | 560 16,82 | 24.029 713,49 | 33.678 1000,00 |
| Minas Geraes..... | Bello Horizonte..... | 1.647 29,64 | 1.667 30,00 | 166 2,98 | 1.259 22,06 | 203 3,65 | 2.165 38,97 | 36.800 662,81 | 55.563 1000,00 |
| Pará..... | Belém..... | 2.682 11,35 | 2.290 9,69 | 860 3,64 | 3.622 15,32 | 445 1,88 | 6.596 27,90 | 149.388 631,92 | 236.402 1000,00 |
| Parahyba do Norte.. | Parahyba..... | 1.047 19,76 | 764 14,42 | 139 2,62 | 662 12,49 | 141 2,66 | 1.592 30,04 | 36.920 696,74 | 52.990 1000,00 |
| Paraná..... | Curityba..... | 2.747 34,78 | 669 8,47 | 229 2,90 | 1.391 17,01 | 274 3,47 | 1.785 22,60 | 53.580 678,85 | 78.986 1000,00 |
| Pernambuco..... | Recife..... | 1.593 6,87 | 2.123 8,89 | 815 3,41 | 3.703 15,50 | 518 2,17 | 10.135 42,48 | 158.018 661,60 | 238.843 1000,00 |
| Piauhy..... | Therezina..... | 691 12,02 | 221 3,84 | 68 1,18 | 285 4,96 | 105 1,83 | 817 14,21 | 39.426 685,67 | 57.500 1000,00 |
| Rio de Janeiro..... | Nictheroy..... | 1.916 22,22 | 1.345 15,60 | 477 5,53 | 1.852 21,48 | 399 4,63 | 4.507 53,26 | 54.970 637,42 | 86.238 1000,00 |
| Rio Grande do Norte | Natal..... | 552 17,98 | 598 19,48 | 29 0,94 | 353 11,50 | 57 1,86 | 792 26,80 | 21.440 698,46 | 30.696 1000,00 |
| Rio Grande do Sul.. | Porto Alegre..... | 3.291 18,36 | 2.574 14,36 | 756 4,22 | 3.469 19,35 | 1.020 5,69 | 5.011 27,95 | 116.051 647,38 | 179.263 1000,00 |
| Santa Catharina.... | Florianopolis..... | 619 14,97 | 672 16,26 | 49 1,19 | 501 12,12 | 120 2,90 | 1.132 27,33 | 26.008 629,16 | 41.338 1000,00 |
| São Paulo..... | São Paulo..... | 5.783 9,99 | 4.974 8,59 | 4.011 6,93 | 13.980 24,14 | 3.847 6,64 | 15.476 26,73 | 371.578 641,72 | 579.033 1000,00 |
| Sergipe..... | Aracajú..... | 468 12,60 | 645 17,23 | 65 1,74 | 446 11,91 | 129 3,44 | 1.031 27,64 | 25.536 682,05 | 37.440 1000,00 |



Cidade de Ponte Nova — Estado de Minas Geraes



Avenida Caetano Marinho e Matriz da cidade — Ponte Nova
Estado de Minas Geraes

Considerada apenas a população com profissão definida, pôde-se igualmente estabelecer, em relação a cada uma das Capitães, o confronto já feito nos Estados sob o mesmo ponto de vista, bastando para isso adoptar, nas cidades, a mesma classificação das profissões nos 11 grupos profissionais que serviram de base á primeira comparação. Os quadros resumos das paginas XXVI e XXVII indicam, em numeros absolutos e relativos, a população com profissão definida nas diversas capitães do Brazil, tornando assim facil o estudo comparativo da distribuição profissional. Segundo os algarismos alli registrados, verifica-se o que occorre, em geral, nas principaes cidades brasileiras quanto a preferencia ao emprego da actividade dos respectivos habitantes.

A profissão agricola não pôde evidentemente predominar, como nos Estados, em todas as capitães. Ao contrario da “exploração do solo”, realizada de preferencia no interior do Estado, é natural que predominem nos centros urbanos as “industrias”, o que, de facto, se verifica em 12 capitães, cujos coefficients, referentes á “profissão industrial”, são muito superiores aos verificados na profissão agricola, dando-se, entretanto, o inverso em relação ás 8 capitães restantes, entre as quaes notavelmente se destaca, neste particular, a capital do Estado do Pará (29.540 agricultores contra 20.364 industriaes), em contraste com a cidade de S. Paulo (12.520 agricultores contra 100.388 industriaes).

Da mesma fórma que occorre na profissão agricola, são nas cidades assás reduzidos os coefficients relativos á “extração de materias mineraes”, e, se em algumas capitães, como São Salvador, Goyaz, Minas Geraes e Aracajú, os coefficients se assignalam de modo apreciavel, assim succede, talvez, pela presença eventual, por occasião do recenseamento, nos alludidos centros urbanos, de individuos que exploram, no interior do Estado, aquella especie de industria.

Acompanhando o movimento industrial, são tambem notaveis os coefficients concernentes aos “transportes” e ao “commercio”, ao contrario apenas do que se dá nas capitães de Goyaz, Cuyabá e Therezina, onde a profissão agricola é muito superior á industrial (respectivamente, 587,2 ‰ contra 129,1 ‰, em Goyaz; 504,3 ‰ contra 189,8 ‰, em Cuyabá; e 596,6 ‰ contra 221,5 ‰, em Therezina), — conforme os numeros relativos registrados no quadro da pag. XXVIII.

Em relação á “força publica”, offerecem tambem certo valor relativo os coefficients dessa profissão, o que se justifica por constituirem algumas localidades do Brazil ponto de concentração das forças, federal e estadual.

Igualmente se justificam os algarismos elevados das profissões referentes á “administração publica”, á “administração particular”, ás “profissões liberaes”, ás “pessoas que vivem de suas rendas” e ao “serviço domestico”, pelo facto de se localizarem, de preferencia, nas capitães, as repartições publicas, federaes e estaduaes, e constituirem os mesmos centros a residencia habitual de pessoas cultas, das que possuem maiores recursos e tambem das menos favorecidas que formam a classe proletaria.

População com profissão definida das Capitães dos Estados em 1920 segundo os grupos profissionaes

| ESTADOS | CAPITAES | CLASSIFICAÇÃO DAS PROFISSÕES | | | | |
|--------------------------|----------------------|------------------------------|-------------------------------|--|-------------|-----------|
| | | PRODUÇÃO DA MATERIA PRIMA | | TRANSFORMAÇÃO E EMPREGO DA MATERIA PRIMA | | |
| | | Exploração do solo | Extração de materias mineraes | Industrias | Transportes | Commercio |
| Alagoás..... | Maceió..... | 4.986 | 10 | 8.575 | 1.868 | 3.440 |
| Amazonas..... | Manáos..... | 11.717 | 48 | 5.015 | 2.427 | 4.076 |
| Bahia..... | São Salvador..... | 13.121 | 1.538 | 44.115 | 9.494 | 15.780 |
| Ceará..... | Fortaleza..... | 3.240 | 17 | 9.721 | 2.092 | 3.877 |
| Espirito Santo..... | Victoria..... | 2.015 | 42 | 1.661 | 786 | 1.136 |
| Goyaz..... | Goyaz..... | 3.448 | 78 | 758 | 49 | 398 |
| Maranhão..... | São Luiz..... | 3.111 | 40 | 7.034 | 1.751 | 2.640 |
| Matto Grosso..... | Cuyabá..... | 4.866 | 8 | 1.831 | 200 | 705 |
| Minas Geraes..... | Bello Horizonte..... | 2.329 | 214 | 5.942 | 1.116 | 2.055 |
| Pará..... | Belém..... | 29.540 | 184 | 20.364 | 8.805 | 11.626 |
| Parahyba do Norte..... | Parahyba..... | 5.225 | 38 | 3.741 | 827 | 1.894 |
| Paraná..... | Curityba..... | 5.358 | 250 | 8.017 | 1.529 | 3.157 |
| Pernambuco..... | Recife..... | 13.027 | 474 | 26.230 | 9.173 | 13.034 |
| Piauhy..... | Therezina..... | 10.783 | 10 | 4.003 | 276 | 815 |
| Rio de Janeiro..... | Nictheroy..... | 2.721 | 93 | 9.183 | 4.576 | 4.199 |
| Rio Grande do Norte..... | Natal..... | 2.171 | 4 | 3.048 | 655 | 997 |
| Rio Grande do Sul..... | Porto Alegre..... | 9.390 | 171 | 20.882 | 4.189 | 12.459 |
| Santa Catharina..... | Florianopolis..... | 5.398 | 16 | 4.229 | 816 | 1.178 |
| São Paulo..... | São Paulo..... | 12.520 | 1.980 | 100.388 | 13.914 | 30.582 |
| Sergipe..... | Aracajú..... | 2.057 | 305 | 4.345 | 999 | 1.414 |



Praça Ruy Barbosa — Bello Horizonte — Estado de Minas Geraes



Rua da Bahia — Bello Horizonte — Estado de Minas Geraes

População com profissão definida das Capitais dos Estados em 1920 segundo os grupos profissionais

(CONCLUSÃO)

| ESTADOS | CAPITAES | CLASSIFICAÇÃO DAS PROFISSÕES | | | | | | TOTAL |
|--------------------------|----------------------|-------------------------------------|---------------|------------|---------------------|----------------------------------|-------------------|---------|
| | | ADMINISTRAÇÃO E PROFISSÕES LIBERAES | | | | DIVERSAS | | |
| | | Força pública | Administração | | Profissões liberais | Pessoas que vivem de suas rendas | Serviço domestico | |
| | | | pública | particular | | | | |
| Alagoas..... | Maceió..... | 1.275 | 824 | 650 | 908 | 235 | 1.830 | 24.601 |
| Amazonas..... | Manáos..... | 815 | 1.051 | 144 | 976 | 169 | 1.773 | 28.211 |
| Bahia..... | São Salvador..... | 2.857 | 2.894 | 1.185 | 5.932 | 645 | 11.247 | 108.808 |
| Ceará..... | Fortaleza..... | 1.024 | 1.420 | 305 | 1.267 | 193 | 3.280 | 26.436 |
| Espirito Santo..... | Victoria..... | 405 | 391 | 50 | 455 | 61 | 837 | 7.839 |
| Goyaz..... | Goyaz..... | 366 | 233 | 22 | 176 | 54 | 290 | 5.872 |
| Maranhão..... | São Luiz..... | 885 | 928 | 151 | 869 | 123 | 1.875 | 19.407 |
| Matto Grosso..... | Cuyabá..... | 550 | 397 | 53 | 336 | 143 | 560 | 9.649 |
| Minas Geraes..... | Bello Horizonte..... | 1.647 | 1.667 | 166 | 1.259 | 203 | 2.165 | 18.763 |
| Pará..... | Belém..... | 2.682 | 2.290 | 860 | 3.622 | 445 | 6.596 | 87.014 |
| Parahyba do Norte..... | Parahyba..... | 1.047 | 764 | 139 | 662 | 141 | 1.592 | 16.070 |
| Paraná..... | Curityba..... | 2.747 | 669 | 229 | 1.391 | 274 | 1.785 | 25.406 |
| Pernambuco..... | Recife..... | 1.593 | 2.123 | 815 | 3.703 | 518 | 10.135 | 80.825 |
| Piauhy..... | Therézina..... | 691 | 221 | 68 | 285 | 105 | 817 | 18.074 |
| Rio de Janeiro..... | Nictheroy..... | 1.916 | 1.345 | 477 | 1.852 | 399 | 4.507 | 31.268 |
| Rio Grande do Norte..... | Natal..... | 552 | 598 | 29 | 353 | 57 | 792 | 9.256 |
| Rio Grande do Sul..... | Porto Alegre..... | 3.291 | 2.574 | 756 | 3.469 | 1.020 | 5.011 | 63.212 |
| Santa Catharina..... | Florianopolis..... | 619 | 672 | 49 | 501 | 120 | 1.132 | 15.330 |
| São Paulo..... | São Paulo..... | 5.783 | 4.974 | 4.011 | 13.980 | 3.847 | 15.476 | 207.455 |
| Sergipe..... | Aracajú..... | 468 | 645 | 65 | 446 | 129 | 1.031 | 11.904 |

Distribuição proporcional das varias profissões nas Capitães dos Estados do Brazil em 1920

| ESTADOS | CAPITAES | CLASSIFICAÇÃO DAS PROFISSÕES | | | | | | | | | | TOTAL | |
|---------------------|-------------------|-------------------------------|--|--|------------------|---------------|-------------------------------------|--------------------|---------------------|-----------------------------|--|-------|-----------------------------|
| | | PRODUÇÃO DA MATERIA PRIMA | | TRANSFORMAÇÃO E EMPREGO DA MATERIA PRIMA | | | ADMINISTRAÇÃO E PROFISSÕES LIBERAES | | | DIVERSAS | | | |
| | | Explo- ração do solo | Extra- ção de mate- rias mine- raes | Indus- trias | Trans- portes | Com- ercio | Força publica | Adminis- tração | | Pro- fissões liberaes | Pessoas que vi- vem de suas rendas | | Servi- ço do- mestico |
| | | | | | | | | publica | pr- ticu- lar | | | | |
| Alagoas..... | Maceió..... | 202,7 | 0,4 | 348,6 | 75,9 | 139,8 | 51,8 | 33,5 | 26,4 | 36,9 | 9,6 | 74,4 | 1.000,0 |
| Amazonas..... | Manáos..... | 415,3 | 1,7 | 177,8 | 86,0 | 144,5 | 28,9 | 37,3 | 5,1 | 34,6 | 6,0 | 62,8 | 1.000,0 |
| Bahia..... | São Salvador.... | 120,6 | 14,1 | 405,4 | 87,3 | 145,0 | 26,3 | 26,6 | 10,9 | 54,5 | 5,9 | 103,4 | 1.000,0 |
| Ceará..... | Fortaleza..... | 122,6 | 0,7 | 367,7 | 79,1 | 146,7 | 38,7 | 53,7 | 11,5 | 47,9 | 7,3 | 124,1 | 1.000,0 |
| Espirito Santo... | Victoria..... | 257,0 | 5,3 | 211,9 | 100,3 | 144,9 | 51,7 | 49,9 | 6,4 | 58,0 | 7,8 | 106,8 | 1.000,0 |
| Goyaz..... | Goyaz..... | 587,2 | 13,3 | 129,1 | 8,3 | 67,8 | 62,3 | 39,7 | 3,7 | 30,0 | 9,2 | 49,4 | 1.000,0 |
| Maranhão..... | São Luiz..... | 160,3 | 2,1 | 362,5 | 90,2 | 136,0 | 45,6 | 47,8 | 7,8 | 44,8 | 6,3 | 96,6 | 1.000,0 |
| Matto Grosso.... | Cuyabá..... | 504,3 | 0,8 | 189,8 | 20,7 | 73,1 | 57,0 | 41,2 | 5,5 | 34,8 | 14,8 | 58,0 | 1.000,0 |
| MinasGeraes.... | Bello Horizonte. | 124,1 | 11,4 | 316,7 | 59,5 | 109,5 | 87,8 | 88,9 | 8,8 | 67,1 | 10,8 | 115,4 | 1.000,0 |
| Pará..... | Belém..... | 339,5 | 2,1 | 234,0 | 101,2 | 133,6 | 30,8 | 26,3 | 9,9 | 41,7 | 5,1 | 75,8 | 1.000,0 |
| Parahyba do Norte | Parahyba..... | 325,1 | 2,4 | 232,8 | 51,5 | 117,9 | 65,1 | 47,5 | 8,6 | 41,2 | 8,8 | 99,1 | 1.000,0 |
| Paraná..... | Curityba..... | 210,9 | 9,8 | 315,6 | 60,2 | 124,3 | 108,1 | 26,3 | 9,0 | 54,7 | 10,8 | 70,3 | 1.000,0 |
| Pernambuco..... | Recife..... | 161,2 | 5,9 | 324,5 | 113,5 | 161,2 | 19,7 | 26,3 | 10,1 | 45,8 | 6,4 | 125,4 | 1.000,0 |
| Piauihy..... | Therezina..... | 596,6 | 0,5 | 221,5 | 15,3 | 45,1 | 38,2 | 12,2 | 3,8 | 15,8 | 5,8 | 45,2 | 1.000,0 |
| Rio de Janeiro... | Nietheroy..... | 87,0 | 3,0 | 293,7 | 146,3 | 134,3 | 61,3 | 43,0 | 15,3 | 59,2 | 12,8 | 144,1 | 1.000,0 |
| Rio Grande do Norte | Natal..... | 234,6 | 0,4 | 329,3 | 70,8 | 107,7 | 59,6 | 64,6 | 3,1 | 38,1 | 6,2 | 85,6 | 1.000,0 |
| Rio Grande do Sul | Porto Alegre.... | 148,5 | 2,7 | 330,3 | 66,3 | 197,1 | 52,1 | 40,7 | 12,0 | 54,9 | 16,1 | 79,3 | 1.000,0 |
| Santa Catharina | Florianopolis.... | 391,3 | 1,1 | 275,9 | 53,2 | 76,8 | 40,4 | 43,8 | 3,2 | 32,7 | 7,8 | 73,8 | 1.000,0 |
| São Paulo..... | São Paulo..... | 60,4 | 9,5 | 483,9 | 67,1 | 147,4 | 27,9 | 24,0 | 19,3 | 67,4 | 18,5 | 74,6 | 1.000,0 |
| Sergipe..... | Aracajú..... | 172,8 | 25,6 | 365,0 | 83,9 | 118,8 | 39,3 | 54,2 | 5,5 | 37,5 | 10,8 | 86,6 | 1.000,0 |

POPULAÇÃO DO BRAZIL SEGUNDO AS PROFISSÕES EM CONFRONTO COM OUTROS PAIZES

O quadro que se segue faz o confronto internacional da população nos diversos grupos de profissões, comparando os habitantes recenseados no Brazil, em 1920, com os arrolados na Argentina em 1914, no Chile, nos Estados Unidos e na Bélgica em 1920, em Cuba em 1919, no Uruguay em 1908 e, finalmente, na França em 1921. De accôrdo com os respectivos algarismos estatísticos, pôdem os grupos profissionaes ser comparados, em todos os paizes, quanto ao sexo dos habitantes, mas sómente em relação a quatro (Brazil, Cuba, Estados Unidos e Uruguay), no que diz respeito ásidades.

Não obstante a falta de harmonia existente nas publicações censitarias dos paizes acima alludidos, é possível assignalar, pela analyse dos algarismos, as coincidencias ou discordancias observadas quanto á distribuição demographica dos habitantes nos varios grupos profissionaes. As divergencias, além de pouco accentuadas, explicam-se razoavelmente pelas condições especiaes de cada um dos paizes contemplados e comparados no quadro estatístico internacional.

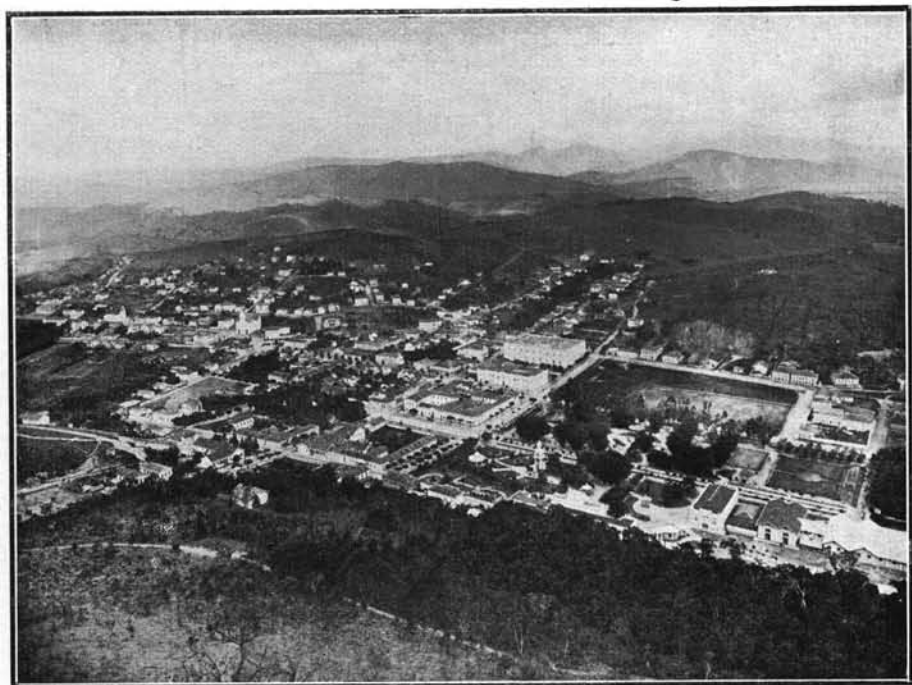

Vista geral da cidade de Caxambú — Estado de Minas Geraes



Ribeirão Bengo — Caxambú — Estado de Minas Geraes

Discriminando em cada paiz as populações activa e inactiva, obtêm-se os seguintes numeros relativos:

| PAIZES | ANNOS | POPULAÇÃO | | | PAIZES | ANNOS | POPULAÇÃO | | |
|--------------|-------|--------------------|---------------------|----------------------|----------------|-------|---------------------|---------------------|--------------------------|
| | | activa | inactiva | total | | | activa | inactiva | total |
| Argentina... | 1914 | 3.189.901 40,45 | 4.695.336 59,55 | 7.885.237 100,00 | Estados Unidos | 1920 | 41.614.248 39,37 | 64.096.372 60,63 | 105.710.620 100,00 |
| Brazil..... | 1920 | 9.607.612 31,36 | 21.027.993 68,64 | 30.635.605 100,00 | Uruguay.... | 1908 | 406.516 38,99 | 636.170 61,01 | 1.042.686 100,00 |
| Chile..... | 1920 | 1.360.830 36,25 | 2.392.949 63,75 | 3.753.799 100,00 | Belgica..... | 1920 | 3.312.706 44,73 | 4.093.593 55,27 | 7.406.299 100,00 |
| Cuba..... | 1919 | 948.821 32,84 | 1.940.183 67,16 | 2.889.004 100,00 | França..... | 1921 | 21.720.604 55,98 | 17.076.936 44,02 | 38.797.540 (*) 100,00 |

Pela comparação das porcentagens, encontra-se no Brazil a menor população activa (31,36 %), seguindo-se, em ordem crescente, Cuba (32,84 %), Chile (36,25 %), Uruguay (38,99), Estados Unidos (39,37 %), Argentina (40,45 %), Belgica (44,73 %) e França (55,98 %).

O baixo coefficiente verificado no Brazil em relação ás taxas encontradas nos outros paizes justifica-se pelo facto, já apontado, de figurarem no grupo — *sem profissão* — individuos cuja profissão não foi declarada, o que contribue para elevar o coefficiente dos inactivos e, por conseguinte, para baixar o da população activa. Além disso, incluindo-se na população inactiva os menores, — o que, aliás, occorre uniformemente em todos os paizes, é claro que apresentará maior proporção de habitantes inactivos o paiz que tiver maior numero de crianças. Está nesse caso o Brazil, cuja população de 0 a 14 annos é superior á dos outros paizes confrontados, como evidencia a seguinte comparação :

| PAIZES | Idade de 0 a 14 annos |
|---------------------|--------------------------|
| Argentina..... | 384,00 ‰ |
| Brazil..... | 426,91 ‰ |
| Chile..... | 379,00 ‰ |
| Cuba..... | 423,68 ‰ |
| Estados Unidos..... | 317,96 ‰ |
| Uruguay..... | 409,40 ‰ |
| Belgica..... | 249,73 ‰ |
| França..... | 226,98 ‰ |

O rigor desta apreciação define perfeitamente a situação de cada paiz quanto ao numero de habitantes activos, figurando por isso mesmo, em primeiro lugar, a França com o mais elevado coefficiente de população activa (55,98 %) e tambem com o menor numero de crianças de 0 a 14 annos (226,98 ‰).

Concorre ainda no Brazil para elevar a taxa dos inactivos o elemento feminino e, tanto mais sensivelmente, quanto menor for o numero de mulheres aproveitadas no exercicio das profissões. Assim, tendo em vista os diversos recenseamentos, verifica-se que, para 100 homens, ha 87 mulheres na Argentina, 98 no Brazil, 101 no Chile, 83 em Cuba, 96 nos Estados Unidos e no Uruguay, 103 na Belgica e 104 na França.

(*) População presente.

Exceptuados o Chile, a Belgica e a França, o Brazil é o paiz que apresenta maior proporção do elemento feminino, o que concorre, *ipso facto*, para a elevada taxa da sua população inactiva. As excepções feitas são mais apparentes do que reaes, porque, si é verdade que nos alludidos paizes, a população feminina é relativamente superior á do Brazil, tambem nelles o elemento feminino é mais aproveitado nas differentes profissões que em nosso paiz. Assim, no Brazil, no total de 15.191.787 mulheres, nada menos de 13.713.659 não têm profissão, isto é, mais de 90 %, ao passo que, no Chile, a taxa das mulheres inactivas é apenas de 81 % (1.887.972 mulheres, das quaes 1.528.262 sem profissão); na Belgica 77 % (3.761.311 mulheres e 2.908.678 sem profissão); e, finalmente, na França 58 % (20.352.884 mulheres e 11.746.825 sem profissão).

Considerados os mesmos paizes quanto á população com profissões perfeitamente definidas, assim se representam os algarismos, absolutos e relativos, de cada um dos grupos profissionaes nos 8 paizes abaixo comparados.

| PAIZES | NUMEROS | PROFISSÕES DEFINIDAS | | | | | | | |
|----------------|------------|------------------------------------|------------|-------------|-----------|-------------------------------|---------------------|-------------------|-------------|
| | | Agricultura, criação, caça e pesca | Industrias | Transportes | Commercio | Administração e força publica | Profissões liberaes | Serviço domestico | Total geral |
| Argentina.. | absoluto.. | 531.251 | 841.237 | 110.828 | 294.040 | 118.641 | 92.482 | 218.619 | 2.207.096 |
| | relativo.. | 24,07 | 38,11 | 5,02 | 13,32 | 5,38 | 4,19 | 9,91 | 100,00 |
| Brazil..... | absoluto.. | 6.451.530 | 1.189.357 | 253.587 | 497.548 | 226.242 | 168.111 | 363.879 | 9.150.254 |
| | relativo.. | 70,80 | 13,00 | 2,77 | 5,44 | 2,47 | 1,84 | 3,98 | 100,00 |
| Chile..... | absoluto.. | 548.469 | 326.224 | 70.114 | 119.568 | 38.355 | 41.556 | 132.923 | 1.277.209 |
| | relativo.. | 42,94 | 26,84 | 5,49 | 9,86 | 3,00 | 3,26 | 10,41 | 100,00 |
| Cuba..... | absoluto.. | 462.471 | 189.880 | 147.854 | | — | (*) 33.614 | 115.002 | 948.821 |
| | relativo.. | 46,74 | 20,01 | 16,59 | | — | 3,54 | 12,12 | 100,00 |
| Estados Unidos | absoluto.. | 12.043.381 | 12.818.524 | 3.188.578 | 4.242.979 | 770.460 | 2.757.731 | 3.404.892 | 39.226.545 |
| | relativo.. | 30,70 | 32,68 | 8,13 | 10,82 | 1,96 | 7,03 | 8,68 | 100,00 |
| Uruguay... | absoluto.. | 103.166 | 80.811 | 4.761 | 26.349 | 12.160 | 11.487 | 4.997 | 244.331 |
| | relativo.. | 42,22 | 33,07 | 1,95 | 11,03 | 4,98 | 4,70 | 2,05 | 100,00 |
| Belgica..... | absoluto.. | 480.564 | 1.466.646 | 241.709 | 324.531 | 173.037 | 116.017 | 151.822 | 2.954.426 |
| | relativo.. | 16,26 | 49,64 | 8,18 | 10,99 | 5,86 | 3,93 | 5,14 | 100,00 |
| França..... | absoluto.. | 9.023.549 | 6.499.048 | 1.184.414 | 2.253.529 | 1.322.006 | 590.492 | 847.566 | 21.720.604 |
| | relativo.. | 41,54 | 29,92 | 5,45 | 10,38 | 6,09 | 2,72 | 3,90 | 100,00 |

O exame dos algarismos, na sua relatividade, revela o seguinte em cada paiz :

Do mesmo modo que succede no Brazil (70,50 %), predomina a profissão agricola no Chile (42,94 %), em Cuba (48,74 %), no Uruguay (42,22 %) e na França (41,54 %) ; verificando-se o mesmo em relação ás *industrias* na Argentina (38,11 %), nos Estados Unidos (32,68 %) e na Belgica (49,64 %),

(*) Com a denominação de «Serviços profissionaes», incluindo-se ahi, naturalmente, a administração e a força publica.

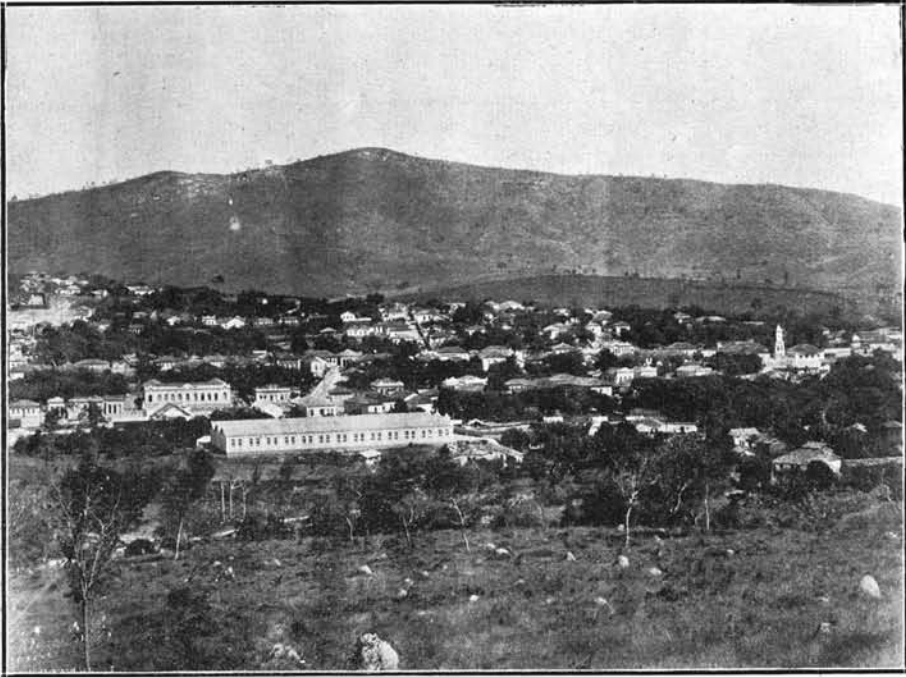

Cidade do Pará — Estado de Minas Geraes

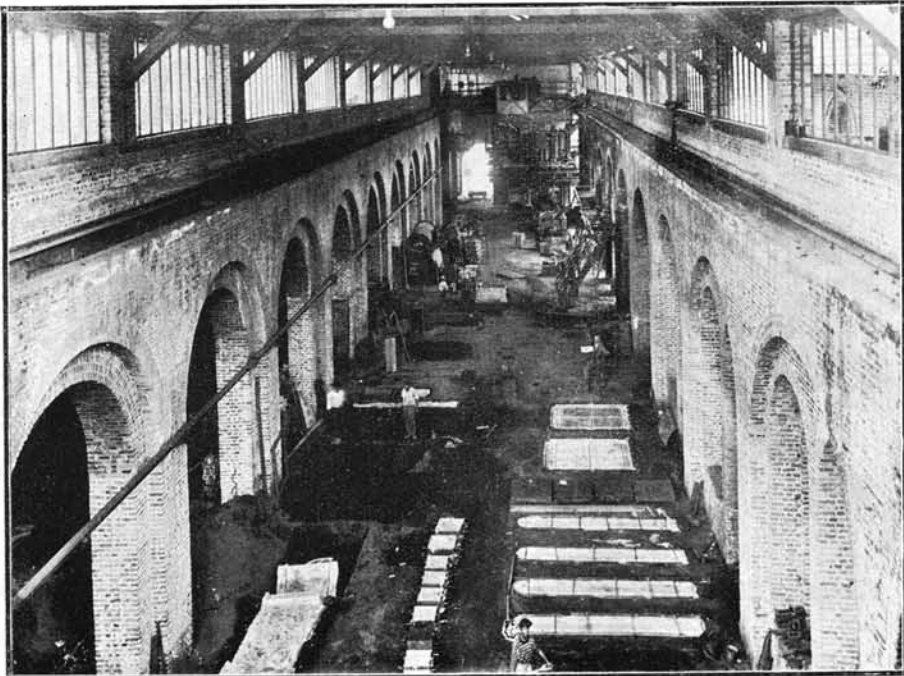

Fornos da Companhia Siderurgica Belgo-Mineira
Estado de Minas Geraes

— o que constitue uma natural compensação da inferioridade observada quanto á taxa da *profissão agricola*.

As profissões concernentes aos *transportes* e ao *commercio*, correspondendo aos meios que facilitam a entrega da produção aos consumidores, desenvolvem-se no mesmo sentido. Assim, no Brazil, as taxas proporcionaes se representam, respectivamente, por 2,77 % e 5,44 %, porcentagens menores que as correspondentes aos outros paizes, sobretudo relativamente aos Estados Unidos, á Belgica e á França, cujo movimento commercial é, sem duvida, muito superior ao do Brazil. O Uruguay é o unico dos paizes confrontados que, na profissão dos *transportes*, figura com diminuta porcentagem (1,95 %), devido, talvez, á época a que se referem os dados estatisticos (1908).

A grande extensão territorial do Brazil torna, á primeira vista, singular a fraca proporção dos habitantes que empregam a sua actividade nas industrias de transporte. Considerando, porém, a escassa densidade demographica e o conseqüente atrazo dos centros povoados, com vida economica rudimentar e assás afastados dos grandes emporios commerciaes e industriaes do paiz, facilmente se explica o phenomeno revelado pela estatistica nas taxas referentes aos transportes e ao commercio. A população consagrada a essas actividades é ainda muito reduzida, circumstancia que difficulta toda e qualquer iniciativa no sentido de fomentar as fontes de riqueza, o que naturalmente se modificará no futuro, quando o augmento da densidade territorial, graças ás correntes immigratorias, e o incremento das forças economicas favorecerem, com o desenvolvimento das vias de comunicação, as empresas destinadas á exploração do trafego terrestre e fluvial, nas estradas de rodagem, nas estradas de ferro e nos grandes cursos d'agua abundantes no territorio nacional.

No grupo — *administração e força publica* — o Brazil é fracamente representado (2,47 %), proporção superior apenas a que se observa nos Estados Unidos e assás inferior ás taxas dos demais paizes, inferioridade que se mantem tambem no grupo das *profissões liberaes*, até mesmo no confronto com os Estados Unidos, e no *serviço domestico*, com excepção apenas do Uruguay, cuja porcentagem (2,05 %) é inferior á do Brazil (3,98 %).

As diminutas proporções verificadas no Brazil pelo censo de 1920, nos grupos profissionaes — *administração, força publica e profissões liberaes*, — offerecem margem para contestar certas affirmações infundadas e que vão passando em julgado pelo habito muito commum de se tomar simples apparencias pela realidade dos factos. Assim, é veso antigo entre os Brasileiros criticar o excesso dos doutores e a plethora do funcionalismo como um grande mal a corrigir na nossa organização social. A estatistica está provando o contrario e mostrando que, nesse particular, não são poucos os paizes que nos levam vantagem.

A exiguidade da população domestica, além de ser um mal universal pela industrialização da sociedade, não deve causar surpresa no Brazil, onde ha falta de gente e, como em toda parte, profissões mais commodas e lucrativas exercem natural attracção sobre as classes menos favorecidas da fortuna.

Em synthese numerica, são estes os Algarismos apurados, quanto ao exercicio das varias profissões, nos 8 paizes constantes do seguinte confronto internacional.

População de diversos paizes segun

| PROFISSÕES | ARGENTINA | | | | | |
|--|-----------|-----------|-----------|--------------|--------------|------------|
| | | | | HOMENS | | |
| | Homens | Mulheres | Total | 0 a 20 annos | 21 e + annos | Total |
| Agricultura, criação, caça e pesca..... | 489.673 | 41.378 | 531.251 | 1.098.705 | 4.744.960 | 5.843.665 |
| Industrias..... | 488.238 | 352.999 | 841.237 | 141.609 | 618.148 | 759.757 |
| Transportes..... | 109.209 | 1.619 | 110.828 | 34.992 | 214.887 | 249.879 |
| Commercio..... | 272.823 | 21.317 | 294.040 | 77.822 | 396.885 | 474.707 |
| Administração e força publica..... | 112.362 | 6.779 | 118.641 | 24.527 | 195.626 | 220.153 |
| Profissões liberaes..... | 52.732 | 39.750 | 92.482 | 8.809 | 104.884 | 113.693 |
| Serviço domestico..... | 35.908 | 182.711 | 218.619 | 31.138 | 39.197 | 70.335 |
| Outras (inclusive as mal definidas e ignoradas)..... | 927.709 | 55.394 | 982.803 | 92.067 | 305.228 | 397.295 |
| Sem profissão..... | 1.738.369 | 2.956.367 | 4.695.336 | 7.120.613 | 193.721 | 7.314.334 |
| TOTAL GERAL..... | 4.227.023 | 3.658.214 | 7.885.237 | 8.630.282 | 6.813.536 | 15.443.818 |

| PROFISSÕES | CUBA | | | | | | |
|--|--------------|--------------|-----------|--------------|--------------|-----------|--------------|
| | HOMENS | | | MULHERES | | | 0 a 19 annos |
| | 0 a 19 annos | 20 e + annos | Total | 0 a 19 annos | 20 e + annos | Total | |
| Agricultura, criação, caça e pesca..... | 81.936 | 372.918 | 454.854 | 1.819 | 5.798 | 7.617 | 83.755 |
| Industrias..... | 25.545 | 185.826 | 161.371 | 6.756 | 21.753 | 28.509 | 32.301 |
| Transportes..... | 21.425 | 123.037 | 144.462 | 994 | 2.398 | 3.392 | 22.419 |
| Commercio..... | | | | | | | |
| Administração e força publica..... | — | — | — | — | — | — | — |
| Profissões liberaes..... | 1.365 | 23.363 | 24.728 | 605 | 8.281 | 8.886 | 1.970 |
| Serviço domestico..... | 10.236 | 63.514 | 73.750 | 8.083 | 33.169 | 41.252 | 18.319 |
| Outras (inclusive as mal definidas e ignoradas)..... | — | — | — | — | — | — | — |
| Sem profissão..... | 630.557 | 40.787 | 671.344 | 731.187 | 537.652 | 1.268.839 | 1.361.744 |
| TOTAL GERAL..... | 771.064 | 759.445 | 1.530.509 | 749.444 | 609.051 | 1.358.495 | 1.520.508 |

| PROFISSÕES | URUGUAY | | | | | |
|--|--------------|--------------|---------|--------------|--------------|---------|
| | HOMENS | | | MULHERES | | |
| | 0 a 19 annos | 20 e + annos | Total | 0 a 19 annos | 20 e + annos | Total |
| Agricultura, criação, caça e pesca..... | 20.721 | 76.630 | 97.351 | 774 | 5.041 | 5.815 |
| Industrias..... | 12.076 | 48.539 | 60.615 | 5.297 | 14.899 | 20.196 |
| Transportes..... | 585 | 4.067 | 4.652 | 44 | 65 | 109 |
| Commercio..... | 3.553 | 22.692 | 26.245 | 44 | 660 | 704 |
| Administração e força publica..... | 1.543 | 10.617 | 12.160 | — | — | — |
| Profissões liberaes..... | 823 | 7.120 | 7.943 | 394 | 3.150 | 3.544 |
| Serviço domestico..... | 67 | 923 | 990 | 392 | 3.615 | 4.007 |
| Outras (inclusive as mal definidas e ignoradas)..... | 52.001 | 76.604 | 128.605 | 16.021 | 17.559 | 33.580 |
| Sem profissão..... | 181.767 | 10.180 | 191.947 | 249.867 | 194.356 | 444.223 |
| TOTAL GERAL..... | 273.136 | 257.372 | 530.508 | 273.833 | 239.345 | 512.178 |

(1) Inclusive 11.610.462 homens e 11.360.843 mulheres de 0 a 9 annos. — (2) População presente.

de as profissões dos habitantes

| BRAZIL | | | | | | CHILE | | |
|--------------|--------------|------------|--------------|--------------|------------|-----------|-----------|-----------|
| MULHERES | | | TOTAL | | | Homens | Mulheres | Total |
| 0 a 20 annos | 21 e + annos | Total | 0 a 20 annos | 21 e + annos | Total | | | |
| 155.853 | 452.012 | 607.865 | 1.54.558 | 5.126.972 | 6.451.530 | 497.748 | 50.721 | 548.469 |
| 106.277 | 323.323 | 429.600 | 247.886 | 941.471 | 1.189.357 | 176.984 | 149.240 | 326.224 |
| 1.599 | 2.109 | 3.708 | 36.591 | 216.996 | 253.587 | 67.504 | 2.610 | 70.114 |
| 3.669 | 19.172 | 22.841 | 81.491 | 416.057 | 497.548 | 96.884 | 22.684 | 119.568 |
| 1.319 | 4.770 | 6.089 | 25.846 | 200.396 | 226.242 | 37.542 | 813 | 38.355 |
| 7.800 | 46.618 | 54.418 | 16.609 | 151.502 | 168.111 | 25.457 | 16.099 | 41.556 |
| 105.199 | 188.345 | 293.544 | 136.337 | 227.542 | 363.879 | 30.448 | 102.475 | 132.923 |
| 18.680 | 41.383 | 60.063 | 110.747 | 346.611 | 457.358 | 68.573 | 15.068 | 83.641 |
| 8.265.562 | 5.448.097 | 13.713.659 | 15.386.175 | 5.641.818 | 21.027.993 | 854.687 | 1.528.262 | 2.392.949 |
| 8.665.958 | 6.525.829 | 15.191.787 | 17.296.240 | 13.339.365 | 30.635.605 | 1.865.827 | 1.887.972 | 3.753.799 |

| TOTAL | | ESTADOS UNIDOS | | | | | | | | |
|--------------|-----------|----------------|--------------|------------|---------------|--------------|------------|---------------|--------------|-------------|
| 20 e + annos | Total | HOMENS | | | MULHERES | | | TOTAL | | |
| | | 10 a 19 annos | 20 e + annos | Total | 10 a 19 annos | 20 e + annos | Total | 10 a 19 annos | 20 e + annos | Total |
| 378.716 | 462.471 | 1.417.285 | 9.539.104 | 10.956.389 | 341.744 | 745.248 | 1.086.992 | 1.759.029 | 10.284.352 | 12.043.381 |
| 157.579 | 189.880 | 945.951 | 9.942.232 | 10.888.183 | 516.649 | 1.413.701 | 1.930.341 | 1.462.591 | 11.355.933 | 12.818.524 |
| 125.435 | 147.854 | 215.070 | 2.755.706 | 2.970.776 | 71.991 | 145.811 | 217.802 | 287.061 | 2.901.517 | 3.188.578 |
| — | — | 233.076 | 3.342.111 | 3.575.187 | 126.920 | 530.872 | 667.792 | 369.996 | 3.872.983 | 4.242.979 |
| — | — | 62.911 | 685.755 | 748.666 | 686 | 21.108 | 21.794 | 63.597 | 706.863 | 770.460 |
| 31.644 | 33.614 | 37.567 | 1.138.930 | 1.176.497 | 242.809 | 1.338.425 | 1.581.234 | 280.376 | 2.477.355 | 2.757.731 |
| 95.683 | 115.002 | 73.410 | 1.144.558 | 1.217.968 | 244.801 | 1.942.123 | 2.186.924 | 318.211 | 3.086.681 | 3.404.892 |
| — | — | 276.402 | 1.254.669 | 1.531.071 | 202.446 | 654.186 | 856.632 | 478.848 | 1.908.855 | 2.387.703 |
| 578.439 | 1.940.183 | (1)18.391.888 | 2.443.806 | 20.835.694 | (1)19.631.401 | 23.629.277 | 43.260.678 | 38.023.289 | 26.073.083 | 64.096.372 |
| 1.368.496 | 2.889.004 | 21.653.560 | 32.246.871 | 53.900.431 | 21.389.438 | 30.420.751 | 51.810.189 | 43.042.998 | 62.667.622 | 105.710.620 |

| TOTAL | | | BELGICA | | | FRANÇA | | |
|---------------|--------------|-----------|-----------|-----------|-----------|------------|------------|---------------|
| 10 a 19 annos | 20 e + annos | Total | Homens | Mulheres | Total | Homens | Mulheres | Total |
| | | | | | | | | |
| 17.373 | 63.438 | 80.811 | 1.153.821 | 312.825 | 1.466.646 | 4.337.029 | 2.162.019 | 6.499.048 |
| 629 | 4.132 | 4.761 | 230.079 | 11.630 | 241.709 | 914.653 | 259.761 | 1.184.414 |
| 3.597 | 23.352 | 26.949 | 208.718 | 115.913 | 324.631 | 1.258.571 | 994.958 | 2.253.529 |
| 1.543 | 10.617 | 12.160 | 151.782 | 21.255 | 173.037 | 1.091.538 | 230.468 | 1.322.006 |
| 1.217 | 10.270 | 11.487 | 66.653 | 49.364 | 116.017 | 301.776 | 288.716 | 590.492 |
| 459 | 4.538 | 4.997 | 32.235 | 119.587 | 151.822 | 149.794 | 697.772 | 847.566 |
| 68.022 | 94.163 | 162.185 | 209.404 | 148.876 | 358.280 | — | — | — |
| 431.634 | 204.536 | 636.170 | 1.184.915 | 2.908.678 | 4.093.593 | 5.330.111 | 11.746.825 | 17.076.936 |
| 545.969 | 496.717 | 1.042.686 | 3.644.988 | 3.761.311 | 7.406.299 | 18.444.656 | 20.352.884 | (2)38.797.540 |

**POPULAÇÃO DO BRAZIL NOS DIVERSOS MUNICÍPIOS
SEGUNDO AS PROFISSÕES**

Para concluir a analyse dos algarismos censitarios sob o ponto de vista profissional, resta apenas considerar a população, segundo as profissões, nos diversos municipios em que se dividem os 20 Estados e o Territorio do Acre, exceptuados as respectivas capitães, cujo estudo já foi feito anteriormente.

E' o que registra o quadro que termina este prefacio, no qual figuram, em cada municipio, os numeros absolutos e relativos de habitantes do sexo masculino e do sexo feminino recenseados nos principaes grupos profissionaes.

Em resumo, para destacar os coefficients maximos, correspondentes a cada Estado e em relação a cada profissão, registra o confronto seguinte os municipios que apresentam maiores taxas proporcionaes, excluidas as diversas circumscrições onde as quantidades relativas não excedem á unidade.

Coefficientes maximos dos varios grupos profissionaes nos municipios do Brazil em 1920

| ESTADOS | PROFISSÕES | | | | | | | | | |
|-------------------|-------------|---|----|-----|--|----|-------------|-----------------------|----|-----|
| | Sexo | Agricultura, criação, caça e pesca | | | Indústrias | | Transportes | | | |
| Alagoas..... | Homens... | Porto Real do Collegio | 97 | o/o | Pilar..... | 17 | o/o | São Luiz do Quitunde | 9 | o/o |
| | Mulheres... | Victoria..... | 91 | o/o | Cururipe..... | 62 | o/o | — | — | — |
| Amazonas..... | Homens... | São Gabriel..... | 93 | o/o | Porto Velho..... | 13 | o/o | Porto Velho..... | 10 | o/o |
| | Mulheres... | Barreirinha e Uruará | 97 | o/o | São Felipe..... | 59 | o/o | — | — | — |
| Bahia..... | Homens... | Jacaracy e Remedio... | 96 | o/o | Caravellas..... | 19 | o/o | Itaparica..... | 28 | o/o |
| | Mulheres... | Jequirigá..... | 97 | o/o | Wagner..... | 97 | o/o | — | — | — |
| Ceará..... | Homens... | Porteiras..... | 98 | o/o | Joazeiro..... | 18 | o/o | Sobral..... | 3 | o/o |
| | Mulheres... | » | 94 | o/o | Aquiraz e Macejana.. | 73 | o/o | — | — | — |
| Espírito Santo | Homens... | Espirito Sto. do Rio Pardo | 93 | o/o | Espirito Sto. o Pão Gigante | 9 | o/o | Espirito Santo..... | 19 | o/o |
| | Mulheres... | Santa Izabel..... | 95 | o/o | Rio Pardo..... | 41 | o/o | — | — | — |
| Goyaz..... | Homens... | Pedro Affonso..... | 95 | o/o | São José do Duro | 11 | o/o | Conceição..... | 15 | o/o |
| | Mulheres... | Curralinho..... | 76 | o/o | Chapéu..... | 94 | o/o | Bôa Vista e Mineiros | 2 | o/o |
| Maranhão..... | Homens... | Chapadinha, Passag. Fran- ca e S. José dos Mattões | 95 | o/o | S. José de Ribamar | 13 | o/o | Alcantara..... | 10 | o/o |
| | Mulheres... | Monte Alegre..... | 97 | o/o | Futoya..... | 95 | o/o | — | — | — |
| Matto Grosso.. | Homens... | Rosario e Oeste..... | 92 | o/o | Corumbá..... | 18 | o/o | Corumbá..... | 11 | o/o |
| | Mulheres... | Bella Vista..... | 61 | o/o | Matto Grosso..... | 81 | o/o | — | — | — |
| Minas Geraes | Homens... | Rio Pardo..... | 96 | o/o | Sabarã..... | 19 | o/o | Sabarã e Sta. Barbara | 3 | o/o |
| | Mulheres... | Virginia..... | 90 | o/o | Bôa Vista Jo Tremedal e C. do Paranyhya | 73 | o/o | S. Doming. do Prata | 3 | o/o |
| Pará..... | Homens... | Curupá, Ourem e São João do Araguaya... | 91 | o/o | Abaeté, Sanarãm e Soure | 10 | o/o | Marabá..... | 8 | o/o |
| | Mulheres... | Irituia..... | 99 | o/o | Marabá..... | 54 | o/o | — | — | — |
| Parahyba do Norte | Homens... | Arana e Catolê do Rocha | 95 | o/o | Cabedello..... | 17 | o/o | Cabedello..... | 40 | o/o |
| | Mulheres... | Alagôa Nova..... | 90 | o/o | » | 54 | o/o | — | — | — |
| Paraná..... | Homens... | Assunguy de Cima... | 99 | o/o | Ponta Grossa..... | 25 | o/o | Paranaguá..... | 16 | o/o |
| | Mulheres... | São José dos Pinhaes | 86 | o/o | Marumby..... | 65 | o/o | — | — | — |
| Pernambuco.. | Homens... | Panellas..... | 98 | o/o | Oitinda..... | 24 | o/o | Petrolina..... | 17 | o/o |
| | Mulheres... | Gloria de Goytá..... | 94 | o/o | Buique..... | 55 | o/o | — | — | — |
| Piauhv..... | Homens... | Regeneração..... | 94 | o/o | Paranaguá..... | 15 | o/o | Parnahyba..... | 14 | o/o |
| | Mulheres... | Miguel Alves..... | 66 | o/o | Corrente..... | 95 | o/o | — | — | — |
| Rio de Janeiro | Homens... | São Sebastião do Alto | 89 | o/o | Magé e Petropolis | 23 | o/o | Magé..... | 9 | o/o |
| | Mulheres... | Saquarema..... | 90 | o/o | Magé..... | 58 | o/o | — | — | — |
| R. G. do Norte | Homens... | Santo Antonio..... | 95 | o/o | Mossorô..... | 11 | o/o | Areia Branca..... | 19 | o/o |
| | Mulheres... | » | 90 | o/o | Carauêbe..... | 83 | o/o | — | — | — |
| R. G. do Sul.. | Homens... | Viamão..... | 89 | o/o | Rio Grande..... | 24 | o/o | Rio Grande..... | 12 | o/o |
| | Mulheres... | Erechim..... | 87 | o/o | Torres..... | 49 | o/o | Santo Amaro..... | 3 | o/o |
| S. Catharina.. | Homens... | Curitybanos..... | 93 | o/o | Joinville..... | 16 | o/o | São Francisco..... | 10 | o/o |
| | Mulheres... | Campo Alegre e Paraty | 94 | o/o | Jaguaruna..... | 51 | o/o | — | — | — |
| São Paulo..... | Homens... | Lagoinha..... | 95 | o/o | Salto..... | 29 | o/o | Piratinga..... | 12 | o/o |
| | Mulheres... | Una..... | 97 | o/o | S. Pedro do Turvo | 70 | o/o | Itaberã..... | 4 | o/o |
| Sergipe..... | Homens... | N. S. das Dôres..... | 93 | o/o | Laranjeiras..... | 27 | o/o | Rosario..... | 13 | o/o |
| | Mulheres... | » | 80 | o/o | Socorro..... | 79 | o/o | — | — | — |
| T. do Acre..... | Homens... | Cruzeiro e V. Seabra | 81 | o/o | Rio Branco..... | 6 | o/o | Rio Branco e Xapury | 3 | o/o |
| | Mulheres... | Xapury..... | 80 | o/o | » | 40 | o/o | — | — | — |

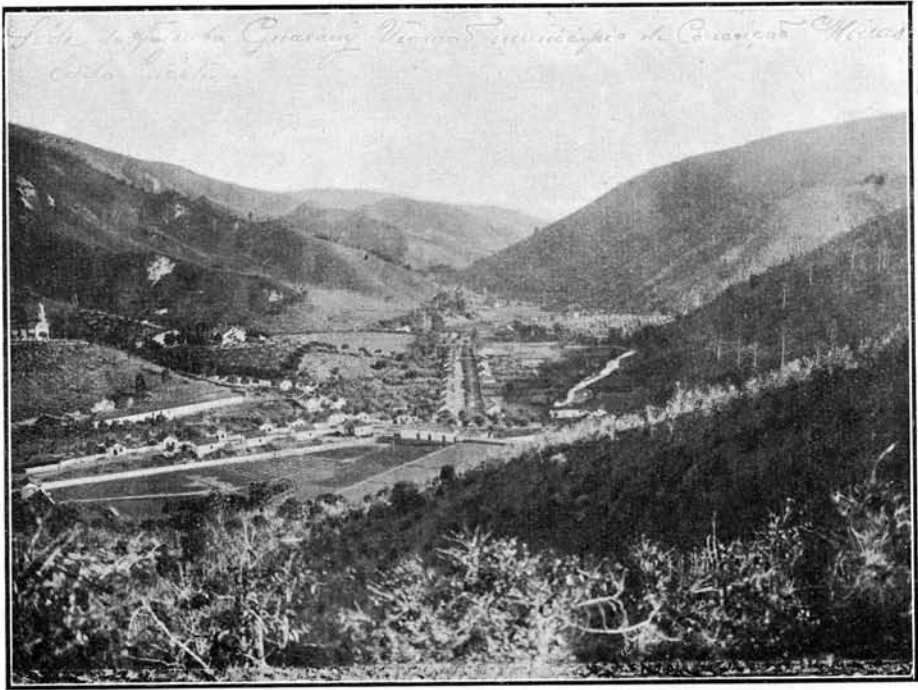

Fazenda Guarany — Viamão (Município de Conceição)
Estado de Minas Geraes



Fazenda Guarany — Viamão (Município de Conceição)
Estado de Minas Geraes

Coefficientes maximos dos varios grupos profissionaes nos municipios do Brazil em 1920

(CONTINUAÇÃO)

| ESTADOS | PROFISSÕES | | |
|--------------------|------------|--|--|
| | Sexo | Commercio | Administração |
| Alagoas..... | Homens... | Piranhas..... 10 o/o | Penedo e Piranhas..... 3 o/o |
| | Mulheres.. | 18 o/o | |
| Amazonas..... | Homens... | Porto Velho..... 13 o/o | Moura..... 4 o/o |
| | Mulheres.. | Barcellos..... 7 o/o | Codajás e Silves..... 2 o/o |
| Bahia..... | Homens... | São Felix do Paraguassú..... 17 o/o | Joazeiro e Nazareth..... 5 o/o |
| | Mulheres.. | Muritiba..... 24 o/o | Aracy..... 2 o/o |
| Ceará..... | Homens... | Porangaba..... 10 o/o | Porangaba..... 4 o/o |
| | Mulheres.. | Aracaty..... 27 o/o | Trahiry..... 3 o/o |
| Espírito Santo... | Homens... | Espírito Santo..... 8 o/o | Espírito Santo..... 4 o/o |
| | Mulheres.. | Páo Gigante, Rio Novo e Serra.. 3 o/o | Conceição da Barra..... 2 o/o |
| Goyaz..... | Homens... | Pyrenopolis..... 13 o/o | Anicuns..... 2 o/o |
| | Mulheres.. | Natividade..... 7 o/o | |
| Maranhão..... | Homens... | São Bento dos Perizes..... 10 o/o | São José de Ribamar..... 3 o/o |
| | Mulheres.. | Nova York..... 5 o/o | » » » 2 o/o |
| Matto Grosso..... | Homens... | Corumbá..... 11 o/o | Porto Murtinho..... 9 o/o |
| | Mulheres.. | Sant'Anna do Paranahyba..... 9 o/o | São Luiz de Cáceres..... 3 o/o |
| Minas Geraes..... | Homens... | Poços de Caldas..... 23 o/o | Conquista e Palmyra..... 4 o/o |
| | Mulheres.. | Conquista..... 12 o/o | Alto Rio Doce..... 6 o/o |
| Pará..... | Homens... | Alta-mira..... 8 o/o | Salinas..... 4 o/o |
| | Mulheres.. | Marabá..... 9 o/o | Bragança..... 2 o/o |
| Parahyba do Norte | Homens... | Cabedello..... 7 o/o | Cabedello..... 6 o/o |
| | Mulheres.. | 6 o/o | |
| Paraná..... | Homens... | Ponta Grossa..... 13 o/o | Paranaguá..... 4 o/o |
| | Mulheres.. | Paranaguá e Tamandaré..... 8 o/o | Porto de Cima..... 6 o/o |
| Pernambuco..... | Homens... | Olinda..... 15 o/o | Olinda..... 4 o/o |
| | Mulheres.. | Novo Exú..... 4 o/o | |
| Piauí..... | Homens... | Parnaíhyba..... 12 o/o | Amarração e Parnaíhyba..... 2 o/o |
| | Mulheres.. | Livramento..... 7 o/o | |
| Rio de Janeiro... | Homens... | Cabo Frio, Petropolis e S. Gonçalo... 9 o/o | Barra do Pirahy e Iguassú..... 5 o/o |
| | Mulheres.. | N. Friburgo, S Francisco de Paula, S. Gonçalo e Therezopolis 2 o/o | |
| R. G. do Norfe.... | Homens... | Mossoró..... 10 o/o | Areia Branca, Canguaretama, Lages e Macáu..... 2 o/o |
| | Mulheres.. | Nova Cruz..... 4 o/o | |
| R. Grande do Sul | Homens... | Rio Grande..... 14 o/o | Rio Grande..... 7 o/o |
| | Mulheres.. | Antonio Prado..... 4 o/o | Conceição do Arroio, Garibaldi, S. J. do Norte e Uruguayana 2 o/o |
| Santa Catharina.. | Homens... | Porto União..... 8 o/o | Brusque e São Francisco..... 4 o/o |
| | Mulheres.. | Campos Novos e Itajahy..... 4 o/o | » » » 4 o/o |
| São Paulo..... | Homens... | Santos..... 14 o/o | Cachoeira..... 15 o/o |
| | Mulheres.. | Ribeira..... 30 o/o | Altinopolis, Araras, Cachoeira, Ipaussú, Joannopolis, Perciras, Pinheiros, Piquete, S. Bernardo e Ytá..... 2 o/o |
| Sergipe..... | Homens... | Laranjeiras e Maroim..... 8 o/o | Divina Pastora, Estancia e Maroim... 2 o/o |
| | Mulheres.. | Laranjeiras..... 6 o/o | |
| Territorio do Acre | Homens... | Xapury..... 8 o/o | Rio Branco..... 2 o/o |
| | Mulheres.. | Villa Seabra..... 7 o/o | Senna Madureira..... 3 o/o |

Coeficientes maximos dos varios grupos profissionaes nos municipios do Brazil em 1920

(conclusão)

| ESTADOS | PROFISSÕES | | | |
|----------------------|-------------|--|-------------------|--|
| | Sexo | Profissões liberais | Serviço domestico | |
| Alagoas..... | Homens... | Alagoas, Pão de Assucar, Piranhas e Porto Calvo..... | 2 o/o | — |
| | Mulheres... | Junqueiro e Piranhas..... | 4 o/o | Porto de Pedras..... 27 o/o |
| Amazonas..... | Homens... | Bôa Vista do R. Branco e Porto Velho | 2 o/o | Barcellos e Porto Velho..... 2 o/o |
| | Mulheres... | Labréa..... | 6 o/o | Codajás..... 31 o/o |
| Bahia..... | Homens... | Cayrú e Maragogipe..... | 1 o/o | Santa Cruz..... 4 o/o |
| | Mulheres... | Capivary..... | 4 o/o | Guanamby..... 43 o/o |
| Ceará..... | Homens... | Sant'Anna do Cariry..... | 1 o/o | — |
| | Mulheres... | Beberibe, Canindê, Caridade, Coité e Pacatuba..... | 7 o/o | Beberibe..... 50 o/o |
| Espírito Santo... | Homens... | Espírito Santo e P. de Itabapoana | 2 o/o | — |
| | Mulheres... | Cariacica, Itapemirim, Riacho-Rio Novo, Santa Cruz e Serra | 3 o/o | Espírito Santo..... 39 o/o |
| Coryaz..... | Homens... | Anicuns, Campinas e Rio Verde | 2 o/o | Forte..... 2 o/o |
| | Mulheres... | » e Morrinhos..... | 6 o/o | Catalão..... 69 o/o |
| Maranhão..... | Homens... | Aixá..... | 6 o/o | — |
| | Mulheres... | Paço do Lumiar..... | 1 o/o | Flôres..... 44 o/o |
| Matto Grosso.... | Homens... | Corumbá, Registro do Araguaya e Tres Lagôas..... | 3 o/o | Aquidauana, Campo Grande, Corumbá, São Antonio do Rio Madeira e Tres Lagôas..... 2 o/o |
| | Mulheres... | Registro do Araguaya..... | 13 o/o | Porto Murinho..... 26 o/o |
| Minas Geraes.... | Homens... | Poços de Caldas..... | 5 o/o | Poços de Caldas, Turvo, Villa de Cambuira, e Villa Nova de Lima..... 2 o/o |
| | Mulheres... | Antonio Dias..... | 22 o/o | Rio Piracicaba..... 60 o/o |
| Pará..... | Homens... | Chaves e Mazagão..... | 3 o/o | Acará e Macapá..... 2 o/o |
| | Mulheres... | Souve..... | 13 o/o | Alta-mira e Cachocira..... 30 o/o |
| Parahyba do Norte... | Homens... | Pedras de Fogo e S. Luzia do Sabugy | 2 o/o | Alagôa do Monteiro e Cabedelo..... 2 o/o |
| | Mulheres... | Pedras de Fogo, Picuhy, Santa Luzia do Sabugy e Soledade.. | 5 o/o | Picuhy..... 34 o/o |
| Paraná..... | Homens... | Carlópolis, Ponta Grossa e Thomazina | 3 o/o | — |
| | Mulheres... | Deodoro..... | 26 o/o | Pirahy..... 55 o/o |
| Pernambuco..... | Homens... | Bezerras..... | 3 o/o | Buique..... 2 o/o |
| | Mulheres... | Triumpho..... | 6 o/o | Floresta..... 40 o/o |
| Piauhy..... | Homens... | Peripery..... | 3 o/o | — |
| | Mulheres... | Livramento..... | 5 o/o | Parnahyba..... 32 o/o |
| Rio de Janeiro... | Homens... | Nova Fiburgo e Petropolis.... | 3 o/o | Barra de São João..... 3 o/o |
| | Mulheres... | Petropolis..... | 9 o/o | Carmo..... 63 o/o |
| R. G. do Norte... | Homens... | Angicos..... | 2 o/o | — |
| | Mulheres... | »..... | 2 o/o | — |
| R. Grande do Sul | Homens... | Pelotas..... | 4 o/o | Dom Pedrito e São Borja..... 2 o/o |
| | Mulheres... | São Leopoldo..... | 20 o/o | Piratiny..... 39 o/o |
| Santa Catharina.. | Homens... | Chapecó..... | 4 o/o | — |
| | Mulheres... | »..... | 4 o/o | — |
| São Paulo..... | Homens... | Assis, Jambeiro, Pinheiros e Tremembé | 4 o/o | Juquery..... 7 o/o |
| | Mulheres... | Tremembé..... | 4 o/o | Buquira..... 64 o/o |
| Sergipe..... | Homens... | Annapolis, Capella, Estancia e Santa Luzia..... | 2 o/o | — |
| | Mulheres... | Laranjeiras..... | 5 o/o | Arauaá..... 16 o/o |
| Territorio do Acre | Homens... | — | — | Villa Seabra..... 3 o/o |
| | Mulheres... | Cruzeiro do Sul..... | 11 o/o | » »..... 30 o/o |



Cidade de Varginha — Estado de Minas Geraes



Praça Americo Costa — Guaxupé — Estado de Minas Geraes

Na *agricultura* encontram-se os mais notáveis coefficients, entre os homens e as mulheres, uniforme e respectivamente, nos municípios de Asunguy de Cima (99 %), E. do Paraná, e Irituia (99 %), E. do Pará.

Nas *indústrias*, o maior coefficiente, no sexo masculino, verifica-se no município do Salto (29 %), E. de S. Paulo, e no sexo feminino no município de Wagner (97 %), E. da Bahia.

Nas demais profissões, são estas as mais elevadas taxas centesimais nos dous sexos: *Transportes* — homens (40 %), Cabedello, E. da Parahyba; mulheres (4 %), Itaberá, E. de São Paulo. *Commercio*: homens (23 %), Poços de Caldas, E. de Minas; mulheres (30 %), Ribeira, E. de S. Paulo. *Administração*: homens (15%), Cachoeira, E. de S. Paulo; mulheres (6 %), uniforme e respectivamente, Alto Rio Doce, E. de Minas, e Porto de Cima, E. do Paraná. *Profissões liberaes*: homens (6 %), uniforme e respectivamente, Axirá, Estado do Maranhão, e Poços de Caldas, E. de Minas Geraes; mulheres (34 %), Tremembé, E. de S. Paulo. *Serviço domestico*: homens (7 %) Juquery, E. de S. Paulo; mulheres (69 %), Catalão, E. de Goyaz.

Finalmente, completa o estudo numerico, referente ao exercicio das varias profissões, a relação de todos os municípios do Brazil, com os numeros absolutos e relativos, correspondentes aos habitantes do sexo masculino e do sexo feminino, recenseados, segundo a categoria profissional, nas alludidas divisões administrativas.

Coefficientes da população dos municípios por sexo, segundo as principaes profissões

| MUNICIPIOS | HOMENS | | | | | | | | Total |
|------------|------------------------------------|------------|-------------|-----------|---------------|---------------------|-------------------|----------------------------------|-------|
| | Agricultura, criação, caça e pesca | Indústrias | Transportes | Commercio | Administração | Profissões liberaes | Serviço domestico | Outras (inclusive mal definidas) | |

ESTADO DE ALAGÔAS

| | | | | | | | | | |
|--------------------------|--------------|-------------|-------------|-------------|------------|-----------|-----------|-------------|---------------|
| Agua Branca..... | 3.252 87 | 302 8 | 20 1 | 90 2 | 19 1 | 12 (*) | 3 (*) | 47 1 | 3.745 100 |
| Alagôas..... | 3.375 86 | 195 5 | 89 2 | 81 2 | 12 1 | 77 2 | 1 (*) | 78 2 | 3.908 100 |
| Anadia..... | 8.583 90 | 233 2 | 43 1 | 103 1 | 23 (*) | 18 (*) | 6 (*) | 529 6 | 9.538 100 |
| Atalaia..... | 10.695 87 | 1.033 3 | 35 (*) | 132 1 | 24 (*) | 63 1 | 63 1 | 298 2 | 12.343 100 |
| Bello Monte..... | 1.443 87 | 32 5 | 75 5 | 18 1 | 9 (*) | 11 1 | 3 (*) | 10 1 | 1.651 100 |
| Coruripe..... | 2.078 81 | 228 9 | 69 3 | 56 2 | 22 1 | 23 1 | 11 (*) | 68 3 | 2.555 100 |
| Junqueiro..... | 1.752 93 | 57 3 | 23 1 | 23 1 | 2 (*) | 4 (*) | 6 1 | 20 1 | 1.887 100 |
| Leopoldina..... | 4.282 94 | 131 3 | 10 (*) | 32 1 | 11 (*) | 24 1 | 9 (*) | 71 1 | 4.570 100 |
| Limoeiro..... | 4.704 94 | 115 2 | 15 1 | 56 1 | 7 (*) | 26 1 | 3 (*) | 66 1 | 4.992 100 |
| Maceió..... | 4.009 25 | 3.643 22 | 1.623 10 | 2.655 16 | 1.216 8 | 530 3 | 179 1 | 2.366 15 | 16.221 100 |
| Maragogy..... | 3.156 87 | 137 4 | 95 3 | 60 2 | 22 1 | 41 1 | 15 (*) | 80 2 | 3.606 100 |
| Muricy..... | 6.745 91 | 361 5 | 35 1 | 170 2 | 24 (*) | 20 (*) | 10 (*) | 100 1 | 7.465 100 |
| Palmeira dos Indios..... | 6.348 94 | 183 3 | 6 (*) | 99 1 | 18 (*) | 29 1 | 12 (*) | 94 1 | 6.789 100 |

(*) Menos de 1 unidade.

Coeficientes da população dos municípios por sexo, segundo as principais profissões

| MUNICIPIOS | HOMENS | | | | | | | | Total |
|------------|------------------------------------|------------|-------------|----------|---------------|---------------------|-------------------|----------------------------------|-------|
| | Agricultura, criação, caça e pesca | Indústrias | Transportes | Comercio | Administração | Profissões liberais | Serviço domestico | Outras (inclusive mal definidas) | |

ESTADO DE ALAGÓAS

(CONCLUSÃO)

| | | | | | | | | | |
|-----------------------------|-------------|-----------|-----------|----------|-----------|-----------|-----------|-------------|---------------|
| Pão de Assucar..... | 3.807 80 | 131 3 | 44 1 | 135 2 | 21 1 | 97 2 | 1 (*) | 30 1 | 4.264 100 |
| Parahyba..... | 5.197 80 | 223 4 | 22 1 | 136 2 | 15 (*) | 16 (*) | 17 (*) | 405 7 | 6.031 100 |
| Passo de Camaragibe..... | 4.475 80 | 362 7 | 106 2 | 103 2 | 27 1 | 24 1 | 9 (*) | 70 1 | 5.177 100 |
| Paulo Afonso..... | 3.613 92 | 99 3 | 15 (*) | 53 | 15 (*) | 16 1 | 6 (*) | 118 3 | 3.940 100 |
| Penedo..... | 2.871 53 | 733 15 | 409 8 | 417 1 | 138 3 | 56 1 | 42 1 | 261 5 | 4.927 100 |
| Piassabussú..... | 1.237 74 | 104 6 | 59 4 | 93 2 | 25 1 | 11 1 | 5 (*) | 127 8 | 1.664 100 |
| Pilar..... | 2.267 66 | 580 17 | 79 2 | 264 3 | 32 1 | 48 1 | 22 1 | 131 4 | 3.423 100 |
| Piranhas..... | 409 64 | 83 13 | 40 6 | 61 1 | 19 3 | 14 2 | — | 14 2 | 640 100 |
| Porto Calvo..... | 4.284 83 | 265 5 | 55 1 | 93 2 | 20 (*) | 75 2 | 12 (*) | 82 2 | 4.888 100 |
| Porto de Pedras..... | 2.392 71 | 376 11 | 247 7 | 63 2 | 16 1 | 28 1 | 16 (*) | 238 7 | 3.378 100 |
| Porto Real do Collegio..... | 2.470 97 | 44 2 | 12 (*) | 17 1 | 9 (*) | 1 (*) | — | 7 (*) | 2.560 100 |
| Sant'Anna do Ipanema..... | 7.095 91 | 275 3 | 40 1 | 163 2 | 28 (*) | 94 1 | 8 (*) | 125 2 | 7.830 100 |
| Santa Luzia do Norte..... | 3.517 67 | 635 12 | 155 3 | 177 3 | 34 1 | 50 1 | 36 1 | 635 12 | 5.239 100 |
| São Braz..... | 2.473 95 | 64 3 | 10 (*) | 45 2 | 9 (*) | 3 (*) | — | 6 (*) | 2.610 100 |
| São José da Lage..... | 8.456 94 | 154 2 | 51 (*) | 142 2 | 27 (*) | 100 1 | 9 (*) | 83 1 | 9.022 100 |
| São Luiz do Quitunde..... | 4.093 76 | 509 9 | 463 9 | 162 3 | 16 (*) | 23 (*) | 8 (*) | 143 3 | 5.417 100 |
| São Miguel de Campos..... | 4.927 79 | 660 11 | 188 3 | 215 3 | 29 1 | 27 (*) | 17 (*) | 179 3 | 6.242 100 |
| Traipú..... | 3.550 91 | 122 3 | 11 (*) | 133 4 | 24 1 | 10 (*) | 5 (*) | 37 1 | 3.894 100 |
| Triunpho..... | 3.156 93 | 97 3 | 48 1 | 43 1 | 9 (*) | 19 1 | 4 (*) | 17 1 | 3.398 100 |
| União..... | 9.456 94 | 269 3 | 28 (*) | 133 2 | 19 (*) | 31 (*) | 8 (*) | 123 1 | 10.070 100 |
| Viçosa..... | 8.386 81 | 367 4 | 30 (*) | 253 2 | 15 (*) | 53 1 | 22 (*) | 1.219 12 | 10.351 100 |
| Victoria..... | 5.259 92 | 182 3 | 10 (*) | 153 3 | 16 1 | 14 (*) | 12 (*) | 59 1 | 5.711 100 |

ESTADO DO AMAZONAS

| | | | | | | | | | |
|------------------------------|-------------|---------|----------|----------|---------|-----------|----------|---------|--------------|
| Barcellos..... | 842 80 | 57 5 | 16 2 | 103 3 | 6 1 | 3 (*) | 21 2 | 13 1 | 1.058 100 |
| Barreirinha..... | 1.060 89 | 31 3 | 2 (*) | 55 5 | 19 2 | 5 (*) | 2 (*) | 15 1 | 1.189 100 |
| Benjamin Constant..... | 2.677 86 | 76 2 | 57 2 | 157 5 | 20 1 | 12 (*) | 26 1 | 87 3 | 3.112 100 |
| B6a Vista do Rio Branco..... | 1.341 83 | 50 3 | 55 3 | 47 3 | 27 2 | 23 2 | 18 1 | 47 3 | 1.608 100 |

(*) Menos de 1 unidade.

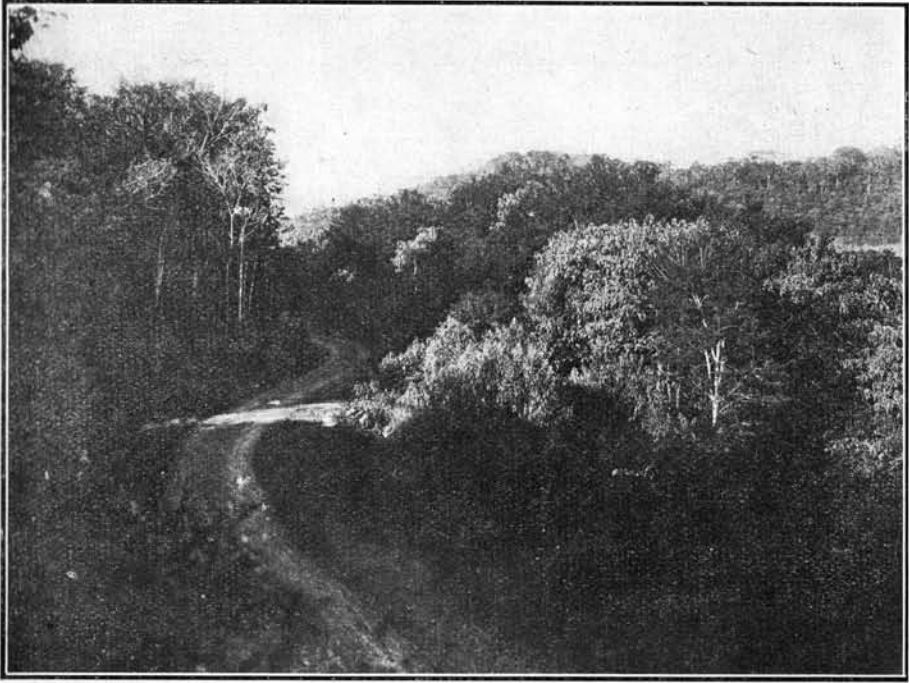

Estrada de Viçosa a São Miguel do Anta — Estado de Minas Geraes



Casa de colonos — Viçosa — Estado de Minas Geraes

RECENSEAMENTO REALIZADO EM 1 DE SETEMBRO DE 1920 XXXIX

Coefficientes da população dos municípios por sexo, segundo as principais profissões

| MUNICIPIOS | HOMENS | | | | | | | | Total |
|------------|--|------------|------------------|-----------|--------------------|------------------------|----------------------|---|-------|
| | Agricul- tura, criação, caça e pesca | Industrias | Transpor- tes | Commercio | Adminis- tração | Profissões liberaes | Serviço domestico | Outras (inclusive mal definidas) | |

ESTADO DO AMAZONAS

(CONCLUSÃO)

| | | | | | | | | | |
|----------------------------|-------------|-------------|-------------|-------------|------------|-----------|-----------|------------|---------------|
| Borba..... | 4.196 89 | 150 3 | 187 4 | 59 1 | 33 1 | 14 (*) | 31 1 | 33 1 | 4.703 100 |
| Canutama..... | 2.287 89 | 108 4 | 2 (*) | 125 5 | 11 1 | 4 (*) | 6 (*) | 31 1 | 2.574 100 |
| Carauary..... | 2.708 92 | 38 1 | 7 (*) | 138 5 | 6 (*) | 5 (*) | 12 1 | 33 1 | 2.947 100 |
| Cearý..... | 2.011 79 | 166 7 | 60 2 | 156 6 | 31 1 | 17 1 | 11 (*) | 93 4 | 2.545 100 |
| Codajás..... | 1.798 85 | 62 3 | 50 2 | 124 6 | 26 1 | 14 1 | 25 1 | 11 1 | 2.110 100 |
| Florianô Peixoto..... | 3.647 85 | 124 3 | 60 1 | 297 7 | 31 1 | 10 (*) | 20 1 | 83 2 | 4.272 100 |
| Fonte Bôa..... | 2.415 84 | 161 6 | 34 1 | 192 7 | 12 (*) | 17 1 | 8 (*) | 22 1 | 2.861 100 |
| Humaytá..... | 2.581 73 | 189 5 | 126 4 | 314 9 | 30 1 | 18 (*) | 48 1 | 245 7 | 3.551 100 |
| Itacoatiara..... | 2.649 72 | 280 8 | 155 4 | 243 7 | 57 1 | 36 1 | 33 1 | 217 6 | 3.670 100 |
| Labrea..... | 4.656 86 | 138 2 | 153 3 | 336 6 | 44 1 | 21 (*) | 35 1 | 112 2 | 5.495 100 |
| Manacapurú..... | 3.062 86 | 195 5 | 58 2 | 154 4 | 30 1 | 21 1 | 16 (*) | 20 1 | 3.556 100 |
| Manáos..... | 8.761 43 | 2.658 13 | 2.187 11 | 3.390 17 | 1.084 5 | 579 3 | 308 1 | 1.436 7 | 20.403 100 |
| Manicoré..... | 3.026 83 | 204 5 | 99 3 | 254 7 | 25 1 | 13 (*) | 22 1 | 10 (*) | 3.653 100 |
| Maués..... | 2.193 89 | 97 4 | 13 1 | 106 4 | 23 1 | 13 (*) | 3 (*) | 21 1 | 2.469 100 |
| Moura..... | 387 84 | 14 3 | 2 (*) | 31 7 | 17 4 | — | 1 (*) | 9 2 | 461 100 |
| Parintins..... | 2.666 84 | 165 5 | 52 2 | 156 5 | 67 2 | 24 1 | 13 (*) | 33 1 | 3.176 100 |
| Porto Velho..... | 1.113 48 | 324 13 | 246 10 | 302 13 | 79 3 | 37 2 | 51 2 | 270 11 | 2.422 100 |
| São Felipe..... | 4.493 87 | 160 3 | 65 1 | 299 6 | 35 1 | 17 (*) | 47 1 | 30 1 | 5.146 100 |
| São Gabriel..... | 3.549 93 | 52 2 | 14 1 | 121 3 | 8 (*) | 6 (*) | 3 (*) | 51 1 | 3.804 100 |
| São Paulo de Olivença..... | 2.437 83 | 180 6 | 4 (*) | 134 5 | 41 1 | 8 (*) | 15 1 | 104 4 | 2.923 100 |
| Silves..... | 580 83 | 44 6 | 3 1 | 28 4 | 14 2 | 4 1 | 8 1 | 16 2 | 697 100 |
| Teffé..... | 2.689 83 | 169 6 | 45 1 | 150 5 | 42 1 | 20 1 | 15 1 | 62 2 | 3.222 100 |
| Urucará..... | 668 90 | 34 5 | 3 (*) | 12 2 | 14 2 | 4 (*) | — | 5 1 | 740 100 |
| Uruenituba..... | 771 90 | 29 3 | 1 (*) | 32 4 | 11 1 | 1 (*) | — | 16 2 | 861 100 |

(*) Menos de 1 unidade.

Coefficientes da população dos municípios por sexo, segundo as principais profissões

| MUNICIPIOS | HOMENS | | | | | | | | Total |
|---------------------------------|--|-------------|------------------|-----------|--------------------|------------------------|----------------------|---|---------------|
| | Agricul- tura, criação, caça e pesca | Indústrias | Transpor- tes | Commercio | Adminis- tração | Profissões liberaes | Serviço domestico | Outras (inclusive mal definidas) | |
| ESTADO DA BAHIA | | | | | | | | | |
| Abrantes..... | 3.260 83 | 171 4 | 81 2 | 123 3 | 17 (*) | 24 1 | 19 1 | 217 6 | 3.912 100 |
| Afonso Penna..... | 6.558 91 | 156 2 | 23 (*) | 174 2 | 47 1 | 59 1 | 7 (*) | 182 3 | 7.206 100 |
| Alagoinhas..... | 5.745 73 | 898 11 | 163 2 | 411 3 | 63 1 | 164 2 | 26 (*) | 446 6 | 7.916 100 |
| Alcobaça..... | 1.407 81 | 124 7 | 44 3 | 71 4 | 21 1 | 24 1 | 4 (*) | 49 3 | 1.744 100 |
| Amargosa..... | 6.953 83 | 482 6 | 55 1 | 384 5 | 42 (*) | 97 1 | 57 1 | 285 3 | 8.355 100 |
| Amparo..... | 1.660 94 | 40 2 | 1 (*) | 31 2 | 4 (*) | 22 1 | 2 (*) | 17 1 | 1.777 100 |
| Andaraý..... | 522 20 | 141 3 | 4 (*) | 224 9 | 23 1 | 60 2 | 12 (*) | 1.635 63 | 2.641 100 |
| Angical..... | 3.124 90 | 72 2 | 18 (*) | 78 2 | 8 (*) | 38 1 | 11 1 | 127 4 | 3.476 100 |
| Aracy..... | 1.204 92 | 38 3 | 3 (*) | 39 3 | 2 (*) | 5 1 | 1 (*) | 18 1 | 1.310 100 |
| Aratuhye..... | 1.115 67 | 237 14 | 74 4 | 80 5 | 9 1 | 12 1 | 10 1 | 115 7 | 1.652 100 |
| Areia..... | 11.465 84 | 549 4 | 73 1 | 720 2 | 94 1 | 71 (*) | 103 1 | 498 4 | 13.573 100 |
| Baixa Grande..... | 2.157 89 | 113 5 | 24 1 | 52 2 | 10 (*) | 6 (*) | 14 1 | 37 2 | 2.413 100 |
| Barracão..... | 1.998 82 | 124 5 | 60 2 | 78 3 | 23 1 | 18 1 | 6 (*) | 142 6 | 2.449 100 |
| Barra do Rio de Contas..... | 3.340 57 | 875 15 | 401 7 | 395 7 | 26 (*) | 41 1 | 32 (*) | 747 13 | 5.857 100 |
| Barra do Rio Grande..... | 4.384 80 | 438 8 | 48 1 | 277 2 | 45 1 | 44 1 | 16 (*) | 243 4 | 5.495 100 |
| Barreiras..... | 4.982 85 | 306 5 | 66 1 | 301 2 | 26 1 | 55 1 | 20 (*) | 119 2 | 5.875 100 |
| Belmonte..... | 4.132 70 | 589 10 | 146 2 | 291 2 | 38 1 | 68 1 | 18 (*) | 623 11 | 5.905 100 |
| Bomfim..... | 5.991 79 | 689 9 | 104 1 | 477 4 | 63 1 | 68 1 | 34 1 | 124 2 | 7.548 100 |
| Bom Jesus da Lapa..... | 2.415 66 | 264 7 | 514 14 | 251 7 | 25 1 | 51 1 | 18 1 | 110 3 | 3.645 100 |
| Bom Jesus do Rio de Contas..... | 3.962 92 | 106 2 | 26 1 | 92 1 | 6 (*) | 20 1 | 5 (*) | 90 2 | 4.307 100 |
| Bom Jesus dos Meiras..... | 4.265 92 | 151 3 | 3 (*) | 137 1 | 12 (*) | 46 1 | 2 (*) | 25 1 | 4.639 100 |
| Brotas de Macaúbas..... | 5.926 87 | 204 3 | 32 (*) | 187 1 | 17 (*) | 35 1 | 4 (*) | 386 6 | 6.789 100 |
| Cachoeira..... | 9.252 74 | 1.265 10 | 505 4 | 687 4 | 127 1 | 149 2 | 54 (*) | 398 3 | 12.435 100 |
| Cachoeira d'Abbadia..... | 1.053 81 | 74 6 | 44 3 | 41 4 | 17 1 | 9 1 | 6 (*) | 53 4 | 1.302 100 |

(*) Menos de 1 unidade.

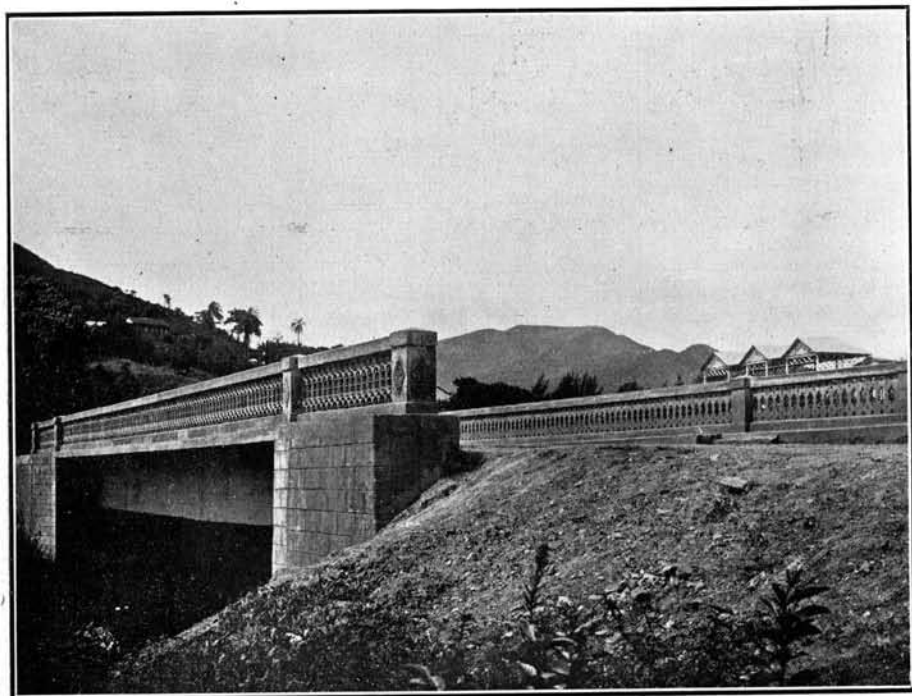

Ponte Daniel de Carvalho — Nova Lima — Estado de Minas Geraes

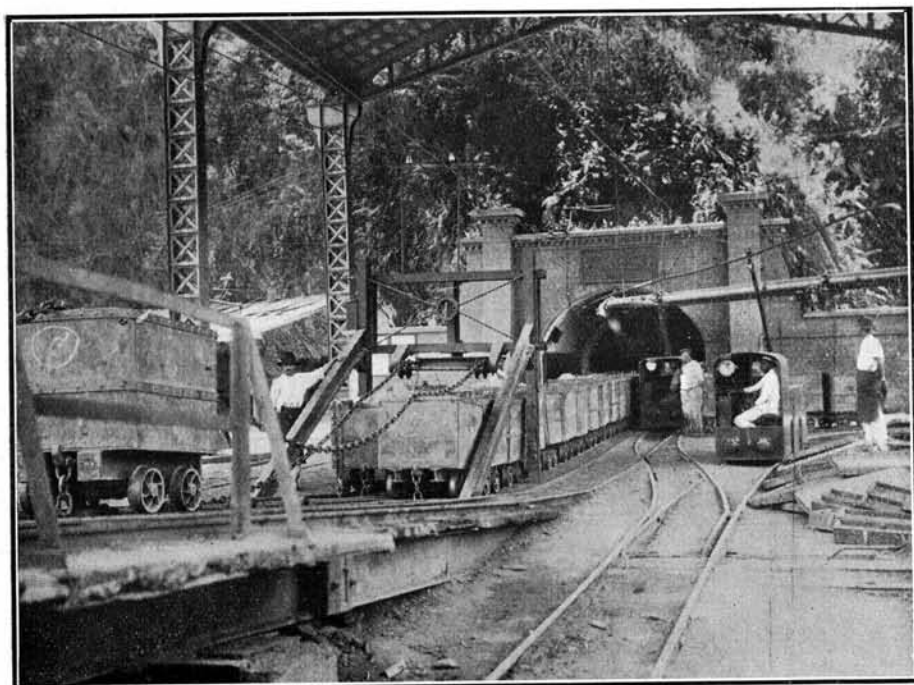

Entrada da grande mina de ouro da Companhia Morro Velho
Nova Lima — Estado de Minas Geraes

Coefficientes da população dos municípios por sexo, segundo as principais profissões

| MUNICIPIOS | HOMENS | | | | | | | | Total |
|-------------------------|--|------------|------------------|-----------|--------------------|------------------------|----------------------|---|---------------|
| | Agricul- tura, criação, caça e pesca | Industrias | Transpor- tes | Commercio | Adminis- tração | Profissões liberaes | Servico domestico | Outras (inclusive mal definidas) | |
| ESTADO DA BAHIA | | | | | | | | | |
| (CONTINUAÇÃO) | | | | | | | | | |
| Caculé..... | 2.810 87 | 177 6 | 13 (*) | 176 5 | 5 (*) | 22 1 | 3 (*) | 42 1 | 3.248 100 |
| Caetité..... | 5.772 91 | 297 5 | 13 (*) | 111 2 | 33 (*) | 46 1 | 7 (*) | 63 1 | 6.342 100 |
| Camamú..... | 4.796 86 | 327 6 | 117 2 | 233 4 | 20 (*) | 28 1 | 6 (*) | 61 1 | 5.588 100 |
| Camisão..... | 5.065 92 | 191 4 | 7 (*) | 123 2 | 11 (*) | 24 (*) | 14 (*) | 101 2 | 5.536 100 |
| Campo Formoso..... | 6.823 93 | 183 3 | 106 1 | 139 2 | 12 (*) | 17 (*) | 13 (*) | 108 1 | 7.401 100 |
| Campo Largo..... | 2.040 85 | 54 2 | 11 (*) | 50 2 | — | 19 1 | 12 1 | 130 6 | 2.316 100 |
| Cannavieiras..... | 3.745 77 | 390 8 | 43 1 | 224 5 | 27 (*) | 114 2 | 17 (*) | 331 7 | 4.891 100 |
| Capivary..... | 1.428 84 | 131 3 | 12 1 | 85 5 | 24 1 | 5 (*) | 2 (*) | 20 1 | 1.707 100 |
| Caravellas..... | 1.017 46 | 418 19 | 257 12 | 165 8 | 43 2 | 21 1 | 9 (*) | 259 12 | 2.189 100 |
| Carinhanha..... | 3.303 90 | 94 3 | 9 (*) | 98 3 | 39 1 | 16 1 | 7 (*) | 89 2 | 3.655 100 |
| Castro Alves..... | 3.255 73 | 344 8 | 50 1 | 409 9 | 44 1 | 63 1 | 92 2 | 224 5 | 4.481 100 |
| Cayrú..... | 1.084 66 | 138 3 | 218 13 | 110 7 | 8 (*) | 45 3 | 2 (*) | 41 3 | 1.646 100 |
| Chique-Chique..... | 3.632 82 | 311 7 | 73 2 | 237 5 | 34 1 | 52 1 | 9 (*) | 89 2 | 4.437 100 |
| Chorrochó..... | 879 79 | 94 3 | 9 1 | 64 6 | — | 3 (*) | — | 63 6 | 1.112 100 |
| Cícero Dantas..... | 3.748 93 | 54 2 | — | 114 3 | 6 (*) | 47 1 | 1 (*) | 54 1 | 4.024 100 |
| Conceição do Coité..... | 3.099 92 | 87 3 | 28 1 | 84 2 | 9 (*) | 24 1 | 8 (*) | 19 1 | 3.358 100 |
| Conde..... | 4.629 82 | 352 6 | 181 3 | 194 4 | 30 1 | 39 1 | 14 (*) | 179 3 | 5.618 100 |
| Condeúba..... | 9.895 92 | 307 3 | 14 (*) | 226 2 | 10 (*) | 46 1 | 18 (*) | 192 2 | 10.708 100 |
| Conquista..... | 12.890 87 | 476 3 | 17 (*) | 544 4 | 32 (*) | 140 1 | 39 (*) | 683 5 | 14.812 100 |
| Coração de Maria..... | 3.303 95 | 70 2 | 6 (*) | 52 2 | 7 (*) | 12 (*) | 7 (*) | 13 1 | 3.470 100 |
| Correntina..... | 2.465 91 | 96 3 | 7 (*) | 82 3 | 3 (*) | 42 2 | 2 (*) | 19 1 | 2.716 100 |
| Cruz das Almas..... | 3.214 82 | 263 7 | 15 (*) | 254 7 | 13 (*) | 40 1 | 11 (*) | 104 3 | 3.914 100 |
| Cumbe..... | 2.250 88 | 113 4 | 5 (*) | 62 2 | 15 1 | 17 1 | 5 (*) | 98 4 | 2.566 100 |
| Curaçá..... | 2.619 81 | 212 7 | 85 3 | 87 3 | 27 1 | 23 1 | 24 1 | 97 3 | 3.174 100 |

(*) Menos de 1 unidade.

Coefficientes da população dos municípios por sexo, segundo as principais profissões

| MUNICIPIOS | HOMENS | | | | | | | | Total |
|----------------------------|------------------------------------|---------------------|---------------------|-------------------|-------------------|---------------------|-------------------|----------------------------------|-----------------------|
| | Agricultura, criação, caça e pesca | Industrias | Transportes | Commercio | Administração | Profissões liberais | Serviço domestico | Outras (inclusive mal definidas) | |
| ESTADO DA BAHIA | | | | | | | | | |
| (CONTINUAÇÃO) | | | | | | | | | |
| Dr. Seabra..... | 5.142 ₉₄ | 83 ₂ | 13 _(*) | 94 ₂ | 5 _(*) | 13 _(*) | 4 _(*) | 113 ₂ | 5.467 ₁₀₀ |
| Entre Rios..... | 4.090 ₈₉ | 146 ₃ | 83 ₂ | 65 ₁ | 37 ₁ | 32 ₁ | 12 _(*) | 151 ₃ | 4.619 ₁₀₀ |
| Feira de Sant'Anna..... | 12.900 ₈₅ | 927 ₆ | 132 ₁ | 684 ₂ | 74 _(*) | 170 ₁ | 77 ₁ | 197 ₁ | 15.161 ₁₀₀ |
| Gamelleira do Assuruá..... | 2.041 ₇₈ | 47 ₂ | 10 _(*) | 111 ₄ | 3 _(*) | 11 ₁ | 6 _(*) | 377 ₁₅ | 2.606 ₁₀₀ |
| Geremoabo..... | 2.993 ₉₃ | 53 ₂ | 13 _(*) | 47 ₁ | 8 _(*) | 22 ₁ | 1 _(*) | 82 ₃ | 3.219 ₁₀₀ |
| Guanamby..... | 1.176 ₇₈ | 86 ₆ | 6 _(*) | 92 ₆ | 6 _(*) | 10 ₁ | 6 _(*) | 130 ₉ | 1.512 ₁₀₀ |
| Guarany..... | 1.774 ₉₀ | 60 ₃ | 5 _(*) | 65 ₃ | 5 _(*) | 11 ₁ | 1 _(*) | 54 ₃ | 1.975 ₁₀₀ |
| Igrapiúna..... | 714 ₈₁ | 84 ₉ | 7 ₁ | 45 ₅ | 6 ₁ | 10 ₁ | 2 _(*) | 17 ₂ | 885 ₁₀₀ |
| Ilhéos..... | 11.175 ₆₈ | 1.439 ₈ | 600 ₃ | 970 ₅ | 82 ₁ | 225 ₁ | 90 ₁ | 3.282 ₁₈ | 17.863 ₁₀₀ |
| Inhambupe..... | 6.359 ₉₃ | 189 ₃ | 23 _(*) | 122 ₂ | 32 ₁ | 29 _(*) | 17 _(*) | 55 ₁ | 6.826 ₁₀₀ |
| Irará..... | 6.751 ₈₉ | 263 ₄ | 172 ₂ | 163 ₂ | 14 _(*) | 92 ₁ | 19 _(*) | 117 ₂ | 7.591 ₁₀₀ |
| Itaberaba..... | 3.942 ₈₄ | 252 ₆ | 55 ₁ | 145 ₃ | 38 ₁ | 11 _(*) | 4 _(*) | 232 ₅ | 4.679 ₁₀₀ |
| Itabuna..... | 7.932 ₇₁ | 1.168 ₁₀ | 175 ₂ | 877 ₈ | 71 ₁ | 83 ₁ | 55 _(*) | 788 ₇ | 11.149 ₁₀₀ |
| Itaparica..... | 1.673 ₃₇ | 752 ₁₇ | 1.284 ₂₈ | 363 ₈ | 70 ₂ | 76 ₂ | 18 _(*) | 293 ₆ | 4.529 ₁₀₀ |
| Itapicuru..... | 2.265 ₈₀ | 42 ₂ | 19 ₁ | 86 ₃ | 12 _(*) | 42 ₁ | 25 ₁ | 328 ₁₂ | 2.819 ₁₀₀ |
| Ituassú..... | 3.311 ₉₂ | 116 ₃ | 11 _(*) | 77 ₂ | 21 ₁ | 19 ₁ | 8 _(*) | 41 ₁ | 3.604 ₁₀₀ |
| Jacaracy..... | 3.497 ₉₆ | 85 ₂ | 7 _(*) | 39 ₁ | 8 _(*) | 7 _(*) | 2 _(*) | 22 ₁ | 3.667 ₁₀₀ |
| Jacobina..... | 8.138 ₈₆ | 511 ₅ | 52 ₁ | 340 ₄ | 33 ₄ | 77 ₁ | 36 _(*) | 238 ₃ | 9.425 ₁₀₀ |
| Jaguaripe..... | 1.859 ₆₇ | 298 ₁₁ | 307 ₁₁ | 145 ₅ | 24 ₁ | 54 ₂ | 8 _(*) | 94 ₃ | 2.789 ₁₀₀ |
| Jequié..... | 6.505 ₈₁ | 419 ₅ | 63 ₁ | 482 ₆ | 27 _(*) | 133 ₂ | 24 _(*) | 359 ₅ | 8.012 ₁₀₀ |
| Jequiricá..... | 4.532 ₉₃ | 108 ₂ | 138 ₃ | 11 _(*) | 16 _(*) | 38 ₁ | 4 _(*) | 51 ₁ | 4.898 ₁₀₀ |
| Joazeiro..... | 2.485 ₆₀ | 572 ₁₁ | 292 ₆ | 427 ₉ | 179 ₄ | 85 ₂ | 24 _(*) | 904 ₁₈ | 4.968 ₁₀₀ |
| Jussape..... | 3.024 ₈₆ | 139 ₄ | 34 ₁ | 120 ₄ | 12 _(*) | 29 ₁ | 11 _(*) | 139 ₄ | 3.508 ₁₀₀ |
| Lage..... | 2.427 ₉₁ | 69 ₂ | 1 _(*) | 78 ₃ | 10 _(*) | 21 ₁ | 25 ₁ | 47 ₂ | 2.678 ₁₀₀ |

(*) Menos de 1 unidade.

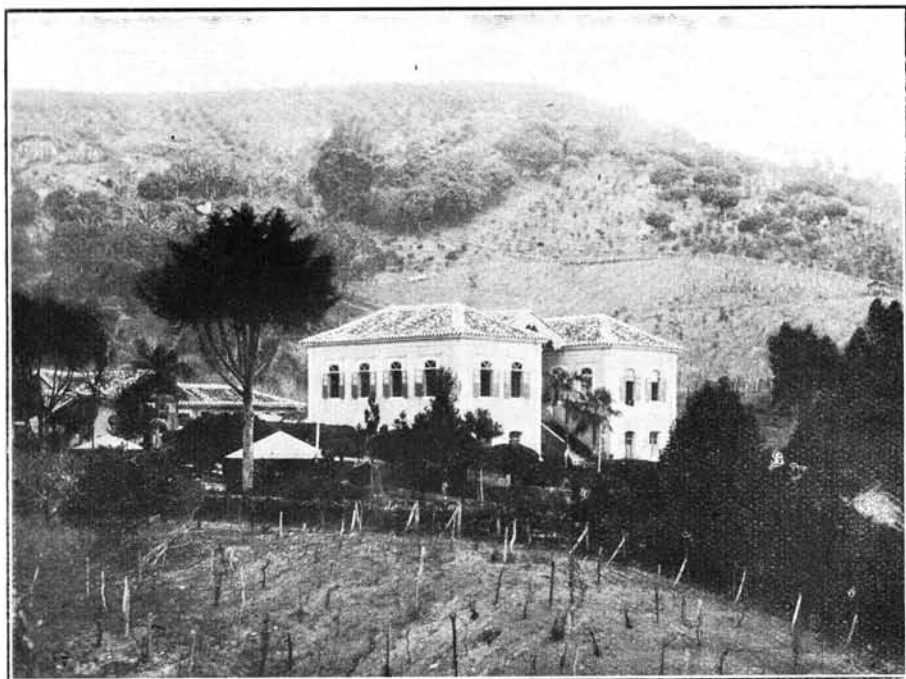

Instituto "Chacara da Conceição" — Silvestre Ferraz — E. de Minas



Fazenda Guarany — Viamão (Município da Conceição) — Estado de Minas Geraes

Coefficientes da população dos municípios por sexo, segundo as principais profissões

| MUNICIPIOS | HOMENS | | | | | | | | Total |
|------------|------------------------------------|------------|-------------|-----------|---------------|---------------------|-------------------|----------------------------------|-------|
| | Agricultura, criação, caça e pesca | Industrias | Transportes | Commercio | Administração | Profissões liberais | Servico domestico | Outras (inclusive mal definidas) | |

ESTADO DA BAHIA

(CONTINUAÇÃO)

| | | | | | | | | | |
|-----------------------------|-------------|-----------|-----------|-----------|-----------|-----------|-----------|-------------|--------------|
| Lençóes..... | 405 19 | 123 6 | 4 (*) | 197 9 | 13 1 | 13 (*) | 4 (*) | 1.403 65 | 2.162 100 |
| Macahubas..... | 6.459 94 | 177 3 | 12 (*) | 106 2 | 4 (*) | 35 (*) | 7 (*) | 82 1 | 6.882 100 |
| Maracás..... | 5.794 84 | 235 3 | 103 1 | 298 4 | 37 1 | 37 (*) | 48 1 | 384 6 | 6.936 100 |
| Maragogipe..... | 4.294 72 | 470 8 | 245 4 | 453 8 | 28 (*) | 170 3 | 16 (*) | 322 5 | 5.998 100 |
| Marahú..... | 2.641 59 | 431 10 | 208 5 | 91 2 | 8 (*) | 20 (*) | 53 1 | 1.000 23 | 4.452 100 |
| Matta de São João..... | 2.640 67 | 276 7 | 286 7 | 200 5 | 61 2 | 82 2 | 17 1 | 367 9 | 3.929 100 |
| Minas do Rio de Contas..... | 6.992 90 | 343 5 | 24 (*) | 205 3 | 20 (*) | 46 1 | 29 (*) | 89 1 | 7.748 100 |
| Monte Alegre..... | 3.413 87 | 154 4 | 28 1 | 131 3 | 21 1 | 32 1 | 14 (*) | 131 3 | 3.924 100 |
| Monte Alto..... | 2.204 88 | 101 4 | 12 1 | 85 3 | 10 (*) | 55 2 | 12 1 | 21 1 | 2.500 100 |
| Monte Cruzeiro..... | 5.413 85 | 180 3 | 152 2 | 182 3 | 51 1 | 61 1 | 23 (*) | 286 5 | 6.348 100 |
| Monte Santo..... | 5.103 85 | 246 4 | 14 (*) | 152 3 | 12 (*) | 41 1 | 10 (*) | 446 7 | 6.024 100 |
| Morro do Chapéu..... | 6.491 84 | 376 5 | 23 (*) | 304 4 | 31 (*) | 48 1 | 28 (*) | 418 6 | 7.719 100 |
| Mucugé..... | 2.377 75 | 86 3 | 14 (*) | 121 4 | 6 (*) | 20 1 | 19 1 | 516 16 | 3.159 100 |
| Mundo Novo..... | 4.856 86 | 246 4 | 14 (*) | 204 4 | 12 (*) | 57 1 | 9 (*) | 283 5 | 5.681 100 |
| Muritiba..... | 2.941 69 | 482 11 | 100 2 | 539 13 | 30 1 | 17 (*) | 34 1 | 131 3 | 4.274 100 |
| Nazareth..... | 2.645 48 | 814 15 | 310 6 | 484 9 | 237 4 | 38 1 | 65 1 | 891 16 | 5.534 100 |
| Nova Boipeba..... | 2.537 90 | 81 3 | 36 1 | 76 3 | 2 (*) | 27 1 | 7 (*) | 62 2 | 2.828 100 |
| Oliveira do Brejinho..... | 2.172 92 | 97 4 | 9 1 | 54 2 | 1 (*) | 7 (*) | 4 (*) | 30 1 | 2.374 100 |
| Orobó..... | 3.785 81 | 217 5 | 46 1 | 141 3 | 11 (*) | 30 1 | 8 (*) | 444 9 | 4.682 100 |
| Paramirim..... | 4.749 93 | 137 3 | 49 1 | 94 2 | 10 (*) | 17 (*) | 4 (*) | 42 1 | 5.102 100 |
| Patrocínio do Coité..... | 2.817 93 | 65 2 | 5 (*) | 85 3 | 7 (*) | 7 (*) | 1 (*) | 42 2 | 3.029 100 |
| Pilão Arcadç..... | 3.056 87 | 233 7 | 14 (*) | 44 1 | 20 1 | 29 1 | 11 (*) | 106 3 | 3.513 100 |
| Poções..... | 4.169 87 | 197 4 | 12 (*) | 197 4 | 17 1 | 24 1 | 7 (*) | 159 3 | 4.782 100 |
| Pojuca..... | 1.385 67 | 202 10 | 70 4 | 145 7 | 25 1 | 21 1 | 18 1 | 189 9 | 2.055 100 |

(*) Menos de 1 unidade.

Coefficientes da população dos municípios por sexo, segundo as principais profissões

| MUNICIPIOS | HOMENS | | | | | | | | Total |
|--------------------------------|------------------------------------|---------------------|--------------------|-------------------|------------------|---------------------|-------------------|----------------------------------|-----------------------|
| | Agricultura, criação, caça e pesca | Indústrias | Transportes | Comércio | Administração | Profissões liberais | Serviço doméstico | Outras (inclusive mal definidas) | |
| Pombal..... | 2.130 ₉₂ | 55 ₃ | 9 ₁ | 67 ₅ | 4 _(*) | 19 _(*) | 1 _(*) | 25 ₁ | 2.310 ₁₀₀ |
| Porto Alegre (S. José de)..... | 1.869 ₈₆ | 125 ₆ | 45 ₂ | 20 ₁ | 10 ₁ | 8 _(*) | 5 _(*) | 89 ₄ | 2.171 ₁₀₀ |
| Porto Seguro..... | 733 ₇₃ | 117 ₁₂ | 65 ₆ | 53 ₅ | 11 ₁ | 13 ₁ | — | 19 ₂ | 1.011 ₁₀₀ |
| Prado..... | 2.140 ₈₇ | 120 ₅ | 37 ₁ | 45 ₂ | 16 ₁ | 32 ₁ | 4 _(*) | 66 ₃ | 2.460 ₁₀₀ |
| Queimadas..... | 3.894 ₇₈ | 444 ₉ | 74 ₁ | 21 ₄ | 33 ₁ | 33 ₁ | 25 ₁ | 244 ₅ | 4.966 ₁₀₀ |
| Remanso..... | 2.908 ₆₈ | 313 ₇ | 380 ₉ | 241 ₆ | 29 ₁ | 84 ₂ | 18 _(*) | 293 ₇ | 4.266 ₁₀₀ |
| Remédios..... | 4.388 ₉₆ | 77 ₂ | 2 _(*) | 70 ₂ | 2 _(*) | 3 _(*) | 1 _(*) | 17 _(*) | 4.560 ₁₀₀ |
| Riachão do Jacuhype..... | 3.335 ₉₂ | 100 ₃ | 31 ₁ | 63 ₂ | 4 _(*) | 24 ₁ | 1 _(*) | 59 ₁ | 3.617 ₁₀₀ |
| Riacho de Sant'Anna..... | 3.210 ₉₂ | 114 ₃ | 16 ₁ | 92 ₃ | 8 _(*) | 16 _(*) | 4 _(*) | 21 ₁ | 3.481 ₁₀₀ |
| Rio Branco..... | 3.447 ₇₉ | 230 ₅ | 329 ₈ | 225 ₅ | 20 ₁ | 45 ₁ | 15 _(*) | 31 ₁ | 4.342 ₁₀₀ |
| Sant'Anna do Catú..... | 3.088 ₈₇ | 173 ₅ | 40 ₁ | 101 ₃ | 31 ₁ | 40 ₁ | 10 _(*) | 74 ₂ | 3.557 ₁₀₀ |
| Sant'Anna dos Brejos..... | 3.479 ₈₉ | 199 ₅ | 12 _(*) | 144 ₄ | 3 _(*) | 20 ₁ | 1 _(*) | 29 ₁ | 3.887 ₁₀₀ |
| Santa Cruz..... | 604 ₈₁ | 49 ₆ | 10 ₁ | 20 ₂ | 2 _(*) | 7 ₁ | 30 ₄ | 27 ₄ | 749 ₁₀₀ |
| Santa Maria da Victoria..... | 2.336 ₈₆ | 133 ₅ | 36 ₁ | 152 ₆ | 5 _(*) | 15 ₁ | 7 _(*) | 16 ₁ | 2.700 ₁₀₀ |
| Santarém..... | 2.122 ₈₃ | 85 ₃ | 30 ₁ | 86 ₁ | 7 _(*) | 53 ₂ | 9 ₁ | 184 ₇ | 2.576 ₁₀₀ |
| Santa Rita do Rio Preto..... | 3.075 ₈₈ | 119 ₃ | 26 ₁ | 160 ₁ | 25 ₁ | 33 ₁ | 3 _(*) | 52 ₁ | 3.493 ₁₀₀ |
| Santo Amaro..... | 13.587 ₇₂ | 1.940 ₁₀ | 1.129 ₆ | 887 ₁ | 116 ₁ | 295 ₁ | 74 _(*) | 921 ₅ | 18.949 ₁₀₀ |
| Santo Antonio da Gloria..... | 2.237 ₈₃ | 170 ₆ | 52 ₂ | 37 ₁ | 5 _(*) | 12 ₁ | 16 ₁ | 169 ₆ | 2.696 ₁₀₀ |
| Santo Antonio de Jesus..... | 3.277 ₆₉ | 586 ₁₂ | 68 ₂ | 390 ₁₁ | 48 ₁ | 88 ₂ | 47 ₁ | 231 ₃ | 4.744 ₁₀₀ |
| São Felipe..... | 4.568 ₉₃ | 148 ₃ | 4 _(*) | 70 ₁ | 7 _(*) | 26 ₁ | 23 ₁ | 52 ₁ | 4.898 ₁₀₀ |
| São Felix do Paraguassú..... | 1.392 ₅₅ | 369 ₁₅ | 195 ₈ | 423 ₁₇ | 35 ₁ | 13 _(*) | 26 ₁ | 69 ₃ | 2.522 ₁₀₀ |
| São Gonçalo dos Campos..... | 4.662 ₈₅ | 244 ₄ | 68 ₁ | 142 ₁ | 28 ₁ | 40 ₁ | 23 _(*) | 299 ₅ | 5.506 ₁₀₀ |
| São José da Casa Nova..... | 3.377 ₈₃ | 212 ₅ | 24 ₁ | 202 ₅ | 29 ₁ | 14 _(*) | 30 ₁ | 165 ₄ | 4.053 ₁₀₀ |
| São Miguel..... | 1.723 ₈₁ | 61 ₃ | 7 _(*) | 72 ₃ | 18 ₁ | 17 ₁ | 11 ₁ | 224 ₁₀ | 2.133 ₁₀₀ |

(*) Menos de 1 unidade.

Coefficientes da população dos municípios por sexo, segundo as principais profissões

| MUNICIPIOS | HOMENS | | | | | | | | Total |
|------------|--|------------|------------------|-----------|--------------------|------------------------|----------------------|---|-------|
| | Agricul- tura, criação, caça e pesca | Indústrias | Transpor- tes | Commercio | Adminis- tração | Profissões liberaes | Serviço domestico | Outras (inclusive mal definidas) | |

ESTADO DA BAHIA

(CONCLUSÃO)

| | | | | | | | | | |
|--------------------------------|-------------|--------------|-------------|--------------|------------|------------|------------|--------------|---------------|
| São Salvador..... | 9.792 34 | 19.618 20 | 8.444 13 | 11.371 17 | 3.529 5 | 3.391 5 | 1.281 2 | 10.467 15 | 67.893 100 |
| Saúde..... | 2.279 72 | 101 3 | 61 2 | 70 2 | 9 (*) | 17 1 | — | 646 20 | 3.183 100 |
| Sento Sé..... | 3.736 90 | 293 7 | 31 1 | 49 1 | 1 (*) | 14 (*) | 4 (*) | 36 1 | 4.164 100 |
| Serrinha..... | 5.122 88 | 223 4 | 46 1 | 217 4 | 22 (*) | 61 1 | 16 (*) | 128 2 | 5.825 100 |
| Soure..... | 1.460 94 | 50 3 | 2 (*) | 31 2 | 4 (*) | 5 (*) | — | 10 1 | 1.562 100 |
| Taperoá..... | 1.897 86 | 114 5 | 40 2 | 85 4 | 19 1 | 16 1 | 2 (*) | 20 1 | 2.193 100 |
| Trancoso..... | 461 87 | 46 9 | 4 1 | 10 2 | 8 1 | 2 (*) | 1 (*) | — | 532 100 |
| Tucano..... | 3.183 86 | 199 5 | 115 2 | 116 3 | 15 1 | 27 1 | 4 (*) | 28 1 | 3.687 100 |
| Una..... | 1.208 80 | 117 8 | 22 1 | 24 1 | 10 1 | 12 1 | 5 (*) | 115 8 | 1.513 100 |
| Urandy..... | 4.034 87 | 211 5 | 11 (*) | 124 3 | 12 (*) | 34 1 | 10 (*) | 184 4 | 4.620 100 |
| Valença..... | 3.203 99 | 515 11 | 122 3 | 284 0 | 33 1 | 41 1 | 6 (*) | 446 9 | 4.670 100 |
| Viçosa..... | 1.459 85 | 76 4 | 25 2 | 59 3 | 9 1 | 13 1 | 25 1 | 46 3 | 1.703 100 |
| Villa Bella das Palmeiras..... | 775 40 | 94 5 | 6 (*) | 165 9 | 20 1 | 18 1 | 1 (*) | 847 44 | 1.926 100 |
| Villa de São Francisco..... | 5.507 72 | 817 10 | 602 8 | 220 2 | 82 1 | 189 2 | 16 (*) | 284 4 | 7.667 100 |
| Villa Rica..... | 2.608 94 | 59 2 | 11 (*) | 39 2 | 3 (*) | 10 (*) | 5 (*) | 42 2 | 2.777 100 |
| Wagner..... | 561 84 | 33 5 | 1 (*) | 60 9 | 2 (*) | 7 1 | — | 7 1 | 671 100 |

ESTADO DO CEARÁ

| | | | | | | | | | |
|----------------|-------------|----------|-----------|----------|-----------|-----------|-----------|----------|--------------|
| Acarabú..... | 4.131 92 | 113 3 | 20 (*) | 130 3 | 26 1 | 12 (*) | 14 (*) | 26 1 | 4.472 100 |
| Aquiraz..... | 2.957 94 | 69 2 | — | 71 2 | 12 (*) | 13 (*) | 15 1 | 22 1 | 3.159 100 |
| Aracaty..... | 4.090 80 | 226 5 | 127 3 | 272 5 | 68 1 | 61 1 | 14 (*) | 252 5 | 5.110 100 |
| Aracoyaba..... | 1.377 85 | 56 9 | 9 1 | 79 5 | 14 1 | 15 1 | — | 65 4 | 1.618 100 |
| Araripe..... | 1.426 88 | 47 3 | 3 (*) | 55 3 | 7 1 | 16 1 | 1 (*) | 62 4 | 1.617 100 |
| Arneiroz..... | 1.405 94 | 41 3 | 1 (*) | 20 1 | 2 (*) | 7 1 | 4 (*) | 14 1 | 1.494 100 |
| Assaré..... | 1.383 91 | 34 2 | — | 62 4 | 12 1 | 16 1 | 2 (*) | 12 1 | 1.521 100 |

(*) Menos de 1 unidade.

Coeficientes da população dos municípios por sexo, segundo as principais profissões

| MUNICIPIOS | HOMENS | | | | | | | | Total |
|-----------------------|------------------------------------|---------------------|---------------------|---------------------|---------------------|---------------------|-------------------|----------------------------------|-----------------------|
| | Agricultura, criação, caça e pesca | Indústrias | Transportes | Comércio | Administração | Profissões liberais | Serviço doméstico | Outras (inclusive mal definidas) | |
| Aurora..... | 1.674 ₅₃ | 157 ₆ | 88 ₃ | 98 ₃ | 57 ₂ | 25 ₁ | 1 _(*) | 788 ₂₇ | 2.888 ₁₀₀ |
| Barbalha..... | 3.097 ₈₄ | 127 ₄ | 2 _(*) | 110 ₃ | 13 _(*) | 50 ₁ | 13 _(*) | 204 ₈ | 3.706 ₁₀₀ |
| Baturité..... | 4.783 ₈₅ | 219 ₄ | 27 _(*) | 295 ₅ | 70 ₁ | 47 ₁ | 12 _(*) | 198 ₄ | 5.651 ₁₀₀ |
| Beberibe..... | 1.650 ₉₀ | 62 ₃ | — | 28 ₁ | 3 _(*) | 18 ₁ | 11 ₁ | 69 ₄ | 1.841 ₁₀₀ |
| Bôa Viagem..... | 2.018 ₉₃ | 42 ₂ | 2 _(*) | 48 ₂ | 7 _(*) | 25 ₁ | 1 _(*) | 33 ₂ | 2.176 ₁₀₀ |
| Brejo dos Santos..... | 953 ₉₂ | 30 ₃ | 1 _(*) | 21 ₂ | 2 _(*) | 13 ₁ | 5 ₁ | 8 ₁ | 1.033 ₁₀₀ |
| Cachoeira..... | 1.851 ₉₄ | 22 ₁ | 3 _(*) | 26 ₁ | 7 _(*) | 12 ₁ | 10 ₁ | 31 ₂ | 1.962 ₁₀₀ |
| Camocim..... | 2.302 ₇₀ | 236 ₇ | 142 ₄ | 253 ₃ | 99 ₃ | 48 ₁ | 18 ₁ | 101 ₆ | 3.289 ₁₀₀ |
| Campo Grande..... | 2.790 ₈₃ | 139 ₄ | 8 _(*) | 110 ₄ | 13 ₁ | 12 _(*) | 12 _(*) | 56 ₃ | 3.170 ₁₀₀ |
| Campos Salles..... | 1.500 ₉₁ | 72 ₄ | 2 _(*) | 57 ₄ | 5 _(*) | 9 ₁ | 4 _(*) | 4 _(*) | 1.653 ₁₀₀ |
| Canindé..... | 2.660 ₈₈ | 70 ₂ | 13 _(*) | 89 ₃ | 5 ₁ | 22 ₁ | 22 ₁ | 107 ₄ | 3.019 ₁₀₀ |
| Caridade..... | 589 ₈₇ | 25 ₄ | 6 ₁ | 29 ₄ | 3 ₁ | 2 _(*) | 4 ₁ | 17 ₂ | 678 ₁₀₀ |
| Cascavel..... | 3.125 ₆₇ | 133 ₃ | 4 _(*) | 171 ₄ | 22 _(*) | 29 ₁ | 14 _(*) | 1.185 ₂₅ | 4.683 ₁₀₀ |
| Coité..... | 1.193 ₉₀ | 36 ₃ | 2 _(*) | 40 ₄ | 2 _(*) | 5 _(*) | — | 39 ₃ | 1.326 ₁₀₀ |
| Cratheus..... | 2.761 ₇₇ | 251 ₇ | 16 _(*) | 164 ₅ | 30 ₁ | 41 ₁ | 14 _(*) | 314 ₉ | 3.591 ₁₀₀ |
| Crato..... | 4.046 ₈₃ | 433 ₈ | 9 _(*) | 317 ₆ | 32 _(*) | 57 ₁ | 12 _(*) | 92 ₂ | 5.598 ₁₀₀ |
| Entre Rios..... | 1.038 ₈₄ | 19 ₁ | — | 10 ₁ | 8 ₁ | 2 _(*) | 1 _(*) | 164 ₁₃ | 1.242 ₁₀₀ |
| Fortaleza..... | 2.486 ₁₇ | 3.428 ₂₃ | 1.710 ₁₁ | 2.849 ₁₀ | 1.460 ₁₀ | 663 ₄ | 189 ₁ | 2.176 ₁₅ | 14.961 ₁₀₀ |
| Granja..... | 4.557 ₈₄ | 247 ₅ | 15 _(*) | 236 ₄ | 71 ₁ | 45 ₁ | 18 _(*) | 247 ₅ | 5.436 ₁₀₀ |
| Guarany..... | 1.410 ₉₄ | 25 ₂ | 4 _(*) | 22 ₁ | 8 ₁ | 7 ₁ | 1 _(*) | 22 ₁ | 1.508 ₁₀₀ |
| Ibiapina..... | 1.912 ₉₁ | 37 ₂ | 4 _(*) | 63 ₃ | 13 ₁ | 12 _(*) | 3 _(*) | 60 ₃ | 2.104 ₁₀₀ |
| Icó..... | 3.256 ₈₀ | 131 ₃ | 11 _(*) | 120 ₃ | 43 ₁ | 33 ₁ | 7 _(*) | 500 ₁₂ | 4.101 ₁₀₀ |
| Iguatú..... | 5.491 ₈₆ | 293 ₅ | 55 ₁ | 226 ₃ | 79 ₁ | 10 ₁ | 21 _(*) | 282 ₄ | 6.487 ₁₀₀ |
| Independência..... | 2.420 ₉₃ | 74 ₃ | 5 _(*) | 54 ₂ | 3 _(*) | 13 ₁ | 12 ₁ | 5 _(*) | 2.581 ₁₀₀ |

(*) Menos de 1 unidade.



Estrada União e Industria — Palmyra — Estado de Minas Geraes

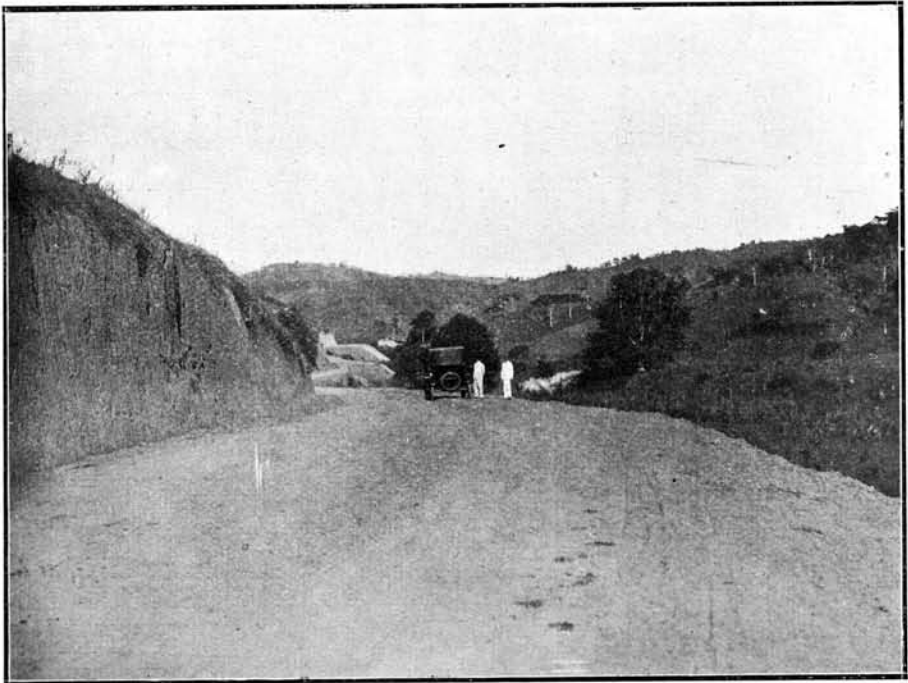

Estrada de Ubá a Tocantis — Estado de Minas Geraes

Coeficientes da população dos municípios por sexo, segundo as principais profissões

| MUNICIPIOS | HOMENS | | | | | | | | Total |
|----------------------|---|------------|------------------|-----------|--------------------|------------------------|----------------------|---|--------------|
| | Agricul- tura, ciliação, caça e pesca | Industrias | Transpor- tes | Commercio | Adminis- tração | Profissões liberaes | Serviço domestico | Outras (inclusive mal definidas) | |
| Ipú..... | 2.856 85 | 296 7 | 7 (*) | 115 3 | 31 1 | 58 1 | 15 (*) | 997 23 | 4.375 100 |
| Ipueiras..... | 3.946 92 | 133 3 | 12 (*) | 127 3 | 20 1 | 11 (*) | 11 (*) | 35 1 | 4.295 100 |
| Iracema..... | 771 95 | 5 1 | 14 2 | 6 1 | — | 4 (*) | 9 1 | 1 (*) | 810 100 |
| Itapipoca..... | 4.839 96 | 101 2 | 2 (*) | 87 2 | 17 (*) | 19 (*) | 9 (*) | 31 1 | 5.105 100 |
| Jaguaripe-mirim..... | 1.826 89 | 26 1 | 8 (*) | 23 1 | 47 2 | 11 1 | 2 (*) | 118 6 | 2.061 100 |
| Jardim..... | 2.102 88 | 156 7 | 4 (*) | 73 3 | 9 (*) | 22 1 | 3 (*) | 23 1 | 2.392 100 |
| Joazeiro..... | 2.362 86 | 740 18 | 14 (*) | 273 7 | 15 (*) | 56 1 | 22 1 | 710 17 | 4.192 100 |
| Laranjeiras..... | 945 91 | 30 3 | 1 (*) | 21 2 | 13 1 | 5 (*) | — | 28 3 | 1.043 100 |
| Lavras..... | 3.337 90 | 87 2 | 11 (*) | 106 3 | 53 2 | 28 1 | 8 (*) | 89 2 | 3.719 100 |
| Limoeiro..... | 3.386 92 | 98 3 | 18 (*) | 118 3 | 9 (*) | 31 1 | 7 (*) | 31 1 | 3.698 100 |
| Maranguape..... | 3.579 76 | 229 5 | 28 (*) | 225 5 | 56 1 | 48 1 | 32 1 | 501 11 | 4.698 100 |
| Maria Pereira..... | 1.820 93 | 28 1 | 1 (*) | 43 2 | 4 (*) | 10 1 | 3 (*) | 59 3 | 1.968 100 |
| Massapé..... | 1.261 84 | 125 6 | 25 1 | 161 8 | 34 2 | 11 1 | 6 (*) | 348 18 | 1.971 100 |
| Meccejana..... | 1.528 83 | 61 3 | 4 (*) | 103 6 | 20 1 | 26 1 | 20 1 | 90 5 | 1.852 100 |
| Meruoca..... | 1.495 83 | 66 3 | 3 (*) | 51 2 | 44 2 | 5 (*) | 3 (*) | 700 30 | 2.367 100 |
| Milagres..... | 3.379 75 | 148 3 | 5 (*) | 71 2 | 17 1 | 39 1 | 16 (*) | 811 18 | 4.486 100 |
| Missão Velha..... | 2.946 92 | 91 3 | 5 (*) | 64 2 | 8 (*) | 18 1 | 6 (*) | 21 1 | 3.159 100 |
| Morada Nova..... | 2.200 93 | 73 3 | 2 (*) | 59 3 | 9 (*) | 6 (*) | 7 (*) | 19 1 | 2.375 100 |
| Mulungú..... | 1.206 81 | 11 1 | 4 (*) | 30 2 | 12 1 | 15 1 | 10 1 | 33 3 | 1.321 100 |
| Pacatuba..... | 2.073 85 | 87 4 | 10 (*) | 83 3 | 47 2 | 13 1 | 8 (*) | 124 5 | 2.445 100 |
| Pacoty..... | 1.263 82 | 49 3 | — | 61 4 | 12 1 | 23 1 | 11 1 | 129 8 | 1.548 100 |
| Palma..... | 2.020 90 | 93 4 | 17 1 | 69 3 | 14 1 | 6 (*) | — | 34 1 | 2.253 100 |
| Paracurú..... | 3.259 94 | 55 2 | 3 (*) | 78 2 | 18 1 | 12 (*) | 5 (*) | 31 1 | 3.461 100 |
| Pedra Branca..... | 1.869 94 | 31 2 | 2 (*) | 34 2 | 7 (*) | 17 1 | 3 (*) | 16 1 | 1.979 100 |

(*) Menos de 1 unidade.

Coeficientes da população dos municípios por sexo, segundo as principais profissões

| MUNICIPIOS | HOMENS | | | | | | | | Total |
|------------------------------|--|------------|------------------|-----------|--------------------|------------------------|----------------------|---|--------------|
| | Agricul- tura, criação, caça e pesca | Indústrias | Transpor- tes | Commerci- | Adminis- tração | Profissões liberaes | Serviço domestico | Outras (inclusive mal definidas) | |
| ESTADO DO CEARÁ | | | | | | | | | |
| (CONTINUAÇÃO) | | | | | | | | | |
| Pentecoste..... | 1.385 96 | 22 2 | — | 17 1 | 8 1 | 1 (*) | 4 (*) | 3 (*) | 1.440 100 |
| Pereiro..... | 1.391 94 | 33 2 | 1 (*) | 32 2 | 5 (*) | 7 1 | — | 20 1 | 1.489 100 |
| Porangaba..... | 1.230 60 | 199 10 | 59 3 | 208 10 | 82 4 | 28 1 | 13 1 | 220 11 | 2.039 100 |
| Porteiras..... | 1.165 98 | 12 1 | — | 2 (*) | — | 2 (*) | 3 (*) | 6 1 | 1.190 100 |
| Quixadá..... | 3.571 74 | 178 4 | 27 1 | 192 4 | 164 3 | 69 1 | 12 (*) | 618 13 | 4.831 100 |
| Quixerá..... | 897 92 | 41 4 | 1 (*) | 17 2 | 3 1 | 3 (*) | 2 (*) | 8 1 | 972 100 |
| Quixeramobim..... | 3.437 83 | 127 3 | 28 1 | 105 3 | 51 1 | 57 1 | 15 (*) | 341 8 | 4.161 100 |
| Redempção..... | 2.592 82 | 150 5 | 14 (*) | 115 4 | 56 2 | 15 (*) | 9 (*) | 230 7 | 3.181 100 |
| Riacho do Sangue..... | 1.333 93 | 51 4 | — | 14 1 | 6 (*) | 12 1 | 5 (*) | 17 1 | 1.438 100 |
| Saboeiro..... | 862 96 | 17 2 | 3 (*) | 12 1 | 8 1 | — | 1 (*) | — | 903 100 |
| Sant'Anna..... | 2.372 75 | 108 4 | 6 (*) | 129 4 | 30 1 | 25 1 | 9 (*) | 488 15 | 3.176 100 |
| Sant'Anna do Cariry..... | 2.467 94 | 18 1 | 1 (*) | 58 2 | 4 (*) | 72 3 | 2 (*) | 12 (*) | 2.634 100 |
| Santa Quitéria..... | 1.406 87 | 27 2 | 6 (*) | 36 2 | 9 1 | 21 1 | 6 (*) | 105 7 | 1.616 100 |
| São Benedicto..... | 3.931 90 | 133 3 | 5 (*) | 151 3 | 18 (*) | 28 1 | 9 (*) | 110 3 | 4.435 100 |
| São Bernardo das Russas..... | 2.902 85 | 186 5 | 7 (*) | 143 4 | 28 1 | 64 2 | 7 (*) | 91 3 | 3.433 100 |
| São Francisco..... | 2.651 93 | 45 2 | 4 (*) | 73 3 | 18 1 | 9 (*) | 15 (*) | 41 1 | 2.856 100 |
| São João da Uruburetama..... | 1.941 91 | 43 2 | 12 1 | 59 3 | 12 (*) | 14 1 | 6 (*) | 54 2 | 2.141 100 |
| São Matheus..... | 3.104 93 | 85 3 | 1 (*) | 58 2 | 25 1 | 16 (*) | 8 (*) | 23 1 | 3.320 100 |
| São Pedro do Cariry..... | 1.857 97 | 20 1 | 1 (*) | 21 1 | — | 13 1 | — | 7 (*) | 1.919 100 |
| Senador Pompeu..... | 1.520 75 | 110 6 | 29 1 | 88 4 | 83 4 | 21 1 | 9 1 | 158 3 | 2.018 100 |
| Sobral..... | 4.463 60 | 562 8 | 30 (*) | 504 8 | 186 2 | 123 2 | 22 (*) | 1.527 20 | 7.477 100 |
| Soure..... | 3.201 89 | 98 3 | 14 (*) | 119 3 | 55 1 | 19 1 | 8 (*) | 98 3 | 3.612 100 |
| Tamboril..... | 2.443 92 | 57 2 | 3 (*) | 68 3 | 12 (*) | 23 1 | 8 (*) | 41 2 | 2.655 100 |
| Taubá..... | 2.295 91 | 84 3 | 3 (*) | 46 2 | 11 1 | 21 1 | 8 (*) | 51 2 | 2.519 100 |

(*) Menos de 1 unidade.

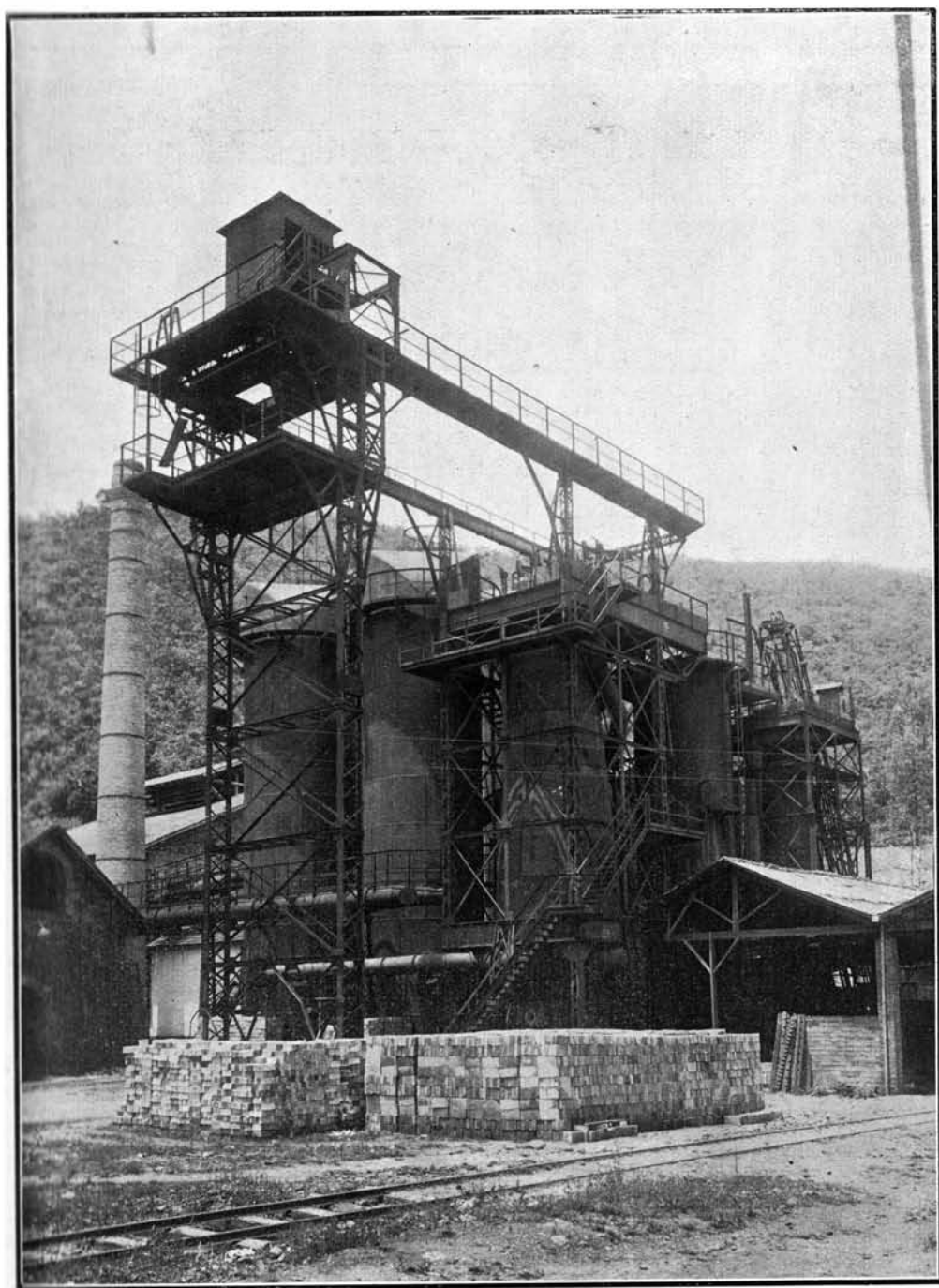

Altos fornos da Companhia Siderurgica Belgo Mineira — Sabará
Estado de Minas Geraes

Coeficientes da população dos municípios por sexo, segundo as principais profissões

| MUNICIPIOS | HOMENS | | | | | | | | Total |
|------------|------------------------------------|------------|-------------|----------|---------------|---------------------|-------------------|----------------------------------|-------|
| | Agricultura, criação, caça e pesca | Indústrias | Transportes | Comercio | Administração | Profissões liberais | Serviço domestico | Outras (inclusive mal definidas) | |

ESTADO DO CEARÁ

(CONCLUSÃO)

| | | | | | | | | | |
|--------------------|-------------|----------|-----------|----------|------------|------------|------------|-----------|--------------|
| Trahiry..... | 1.381 94 | 39 3 | 3 (*) | 33 2 | 6 1 | 4 (*) | — | 6 (*) | 1.472 100 |
| Tyanguá..... | 2.291 89 | 63 3 | — | 66 3 | 6 (*) | 11 (*) | 3 (*) | 138 5 | 2.578 100 |
| Ubajara..... | 1.499 88 | 41 2 | 1 (*) | 64 4 | 1 (*) | 18 1 | 3 (*) | 88 5 | 1.715 100 |
| Umarý..... | 1.236 89 | 32 3 | 1 (*) | 50 4 | 3 (*) | 12 1 | — | 41 3 | 1.384 100 |
| União..... | 2.605 87 | 71 2 | 7 (*) | 127 4 | 14 1 | 44 2 | 2 (*) | 115 4 | 2.985 100 |
| Varzea Alegre..... | 2.242 87 | 73 3 | 2 (*) | 71 3 | 20 1 | 40 2 | 3 (*) | 114 4 | 2.565 100 |
| Vigosa..... | 3.286 90 | 119 3 | 2 (*) | 94 3 | 17 (*) | 19 1 | 15 (*) | 121 3 | 3.673 100 |

ESTADO DO ESPIRITO SANTO

| | | | | | | | | | |
|----------------------------------|-------------|----------|-----------|----------|------------|-----------|------------|------------|---------------|
| Afonso Claudio..... | 3.486 92 | 98 3 | 30 1 | 107 3 | 20 (*) | 34 1 | 6 (*) | 19 (*) | 3.800 100 |
| Alegre..... | 8.719 86 | 539 5 | 128 1 | 345 3 | 53 1 | 106 1 | 14 (*) | 288 3 | 10.192 100 |
| Alfredo Chaves..... | 2.003 89 | 75 3 | 16 1 | 98 4 | 16 1 | 12 1 | 4 (*) | 21 1 | 2.245 100 |
| Benevente..... | 1.604 77 | 103 5 | 115 6 | 107 5 | 34 2 | 21 1 | 11 (*) | 83 4 | 2.078 100 |
| Bôa Família..... | 2.389 87 | 128 5 | 23 1 | 126 5 | 7 (*) | 25 1 | 1 (*) | 35 1 | 2.734 100 |
| Cachoeiro do Itapemirim..... | 8.008 80 | 647 0 | 251 3 | 375 4 | 71 1 | 146 1 | 25 (*) | 474 5 | 9.997 100 |
| Calçado (São José do)..... | 2.946 87 | 158 5 | 62 2 | 111 3 | 20 1 | 41 1 | 11 (*) | 50 1 | 3.399 100 |
| Cariacica..... | 1.953 76 | 184 7 | 171 7 | 161 6 | 27 1 | 17 1 | 5 (*) | 70 3 | 2.588 100 |
| Conceição da Barra..... | 980 74 | 75 6 | 67 5 | 55 4 | 28 2 | 14 1 | 6 (*) | 109 8 | 1.334 100 |
| Espirito Santo..... | 475 29 | 152 9 | 308 19 | 123 8 | 69 4 | 30 2 | 20 1 | 450 28 | 1.627 100 |
| Espirito Santo do Rio Pardo..... | 2.764 93 | 72 2 | 36 1 | 53 2 | 6 (*) | 31 1 | 5 (*) | 22 1 | 2.989 100 |
| Guarapary..... | 1.944 88 | 56 2 | 43 2 | 100 4 | 20 1 | 12 1 | 4 (*) | 34 2 | 2.213 100 |
| Itapemirim..... | 2.796 81 | 181 5 | 74 2 | 115 3 | 34 1 | 21 1 | 4 (*) | 222 7 | 3.447 100 |
| Linhares..... | 4.188 83 | 269 5 | 147 3 | 201 4 | 43 1 | 51 1 | 20 (*) | 139 3 | 5.058 100 |
| Nova Almeida..... | 1.427 86 | 67 4 | 31 2 | 94 6 | 12 1 | 7 (*) | 2 (*) | 18 1 | 1.658 100 |
| Pão Gigante..... | 1.701 74 | 198 9 | 47 2 | 113 5 | 23 1 | 20 1 | 11 (*) | 193 8 | 2.306 100 |

(*) Menos de 1 unidade.

Coefficientes da população dos municípios por sexo, segundo as principais profissões

| MUNICIPIOS | HOMENS | | | | | | | | Total |
|------------|------------------------------------|------------|-------------|----------|---------------|---------------------|-------------------|----------------------------------|-------|
| | Agricultura, criação, caça e pesca | Industrias | Transportes | Comercio | Administração | Profissões liberais | Serviço domestico | Outras (inclusive mal definidas) | |

ESTADO DO ESPIRITO SANTO

(CONCLUSÃO)

| | | | | | | | | | |
|--------------------------------------|-------------|-----------|-----------|-----------|-----------|----------|-----------|-----------|--------------|
| Piúma..... | 1.690 85 | 54 3 | 66 3 | 107 5 | 17 1 | 6 (*) | 18 1 | 39 2 | 1.997 100 |
| Ponte de Itabapoana..... | 588 80 | 54 7 | 14 2 | 30 4 | 8 1 | 11 2 | 4 1 | 22 3 | 731 100 |
| Riacho..... | 1.086 91 | 24 2 | 9 1 | 40 3 | 5 (*) | 7 1 | 4 (*) | 21 2 | 1.196 100 |
| Rio Novo..... | 1.188 76 | 84 5 | 32 2 | 56 4 | 8 1 | 12 1 | 5 (*) | 192 12 | 1.577 100 |
| Rio Pardo..... | 2.052 90 | 73 3 | 10 1 | 65 3 | 15 1 | 26 1 | 1 (*) | 27 1 | 2.269 100 |
| Santa Cruz..... | 1.238 84 | 106 7 | 20 1 | 64 4 | 20 1 | 16 1 | 6 1 | 10 1 | 1.480 100 |
| Santa Izabel..... | 2.770 90 | 61 2 | 23 1 | 113 4 | 20 1 | 23 1 | 6 (*) | 44 1 | 3.060 100 |
| Santa Leopoldina (Cachoeiro de)..... | 3.308 85 | 139 3 | 150 4 | 170 4 | 30 1 | 37 1 | 16 (*) | 61 2 | 3.911 100 |
| Santa Thereza..... | 3.522 88 | 189 5 | 64 2 | 110 3 | 7 (*) | 44 1 | 10 (*) | 54 1 | 4.000 100 |
| São João do Muquy..... | 2.477 86 | 165 6 | 36 1 | 112 4 | 11 (*) | 31 1 | 4 (*) | 44 2 | 2.880 100 |
| São Matheus..... | 2.591 82 | 112 4 | 67 2 | 135 4 | 57 2 | 25 1 | 19 1 | 139 3 | 3.145 100 |
| São Pedro do Itabapoana..... | 5.992 87 | 356 5 | 112 2 | 168 2 | 36 1 | 51 1 | 13 (*) | 120 2 | 6.848 100 |
| Serra..... | 1.260 86 | 50 3 | 29 2 | 92 6 | 15 1 | 6 (*) | 8 1 | 12 1 | 1.472 100 |
| Vianna..... | 1.642 87 | 20 1 | 60 3 | 91 5 | 18 1 | 10 1 | 2 (*) | 35 2 | 1.878 100 |
| Victoria..... | 1.343 27 | 882 18 | 671 13 | 865 17 | 372 7 | 214 4 | 73 2 | 628 12 | 5.048 100 |

ESTADO DE GOYAZ

| | | | | | | | | | |
|-----------------------------|-------------|----------|-----------|----------|----------|----------|-----------|----------|--------------|
| Anicuns..... | 717 87 | 15 2 | 2 (*) | 35 4 | 13 3 | 4 (*) | 8 1 | 31 4 | 825 100 |
| Annapolis..... | 2.797 86 | 161 5 | 26 1 | 137 4 | 22 1 | 31 1 | 6 (*) | 83 2 | 3.261 100 |
| Arrayas..... | 1.313 78 | 126 7 | 105 6 | 48 4 | 23 1 | 12 1 | 17 1 | 53 3 | 1.692 100 |
| Bella Vista..... | 1.091 87 | 53 4 | 11 1 | 41 4 | 13 1 | 11 1 | 2 (*) | 20 2 | 1.252 100 |
| Bôa Vista do Tocantins..... | 5.145 90 | 170 3 | 11 (*) | 71 4 | 3 (*) | 49 1 | 11 (*) | 253 5 | 5.715 100 |
| Bomfim..... | 2.292 91 | 102 4 | 10 (*) | 71 4 | 8 (*) | 19 1 | 4 (*) | 23 1 | 2.529 100 |
| Burity Alegre..... | 1.132 87 | 83 6 | 3 (*) | 62 6 | 8 1 | 9 1 | 1 (*) | 7 (*) | 1.305 100 |
| Caldas Novas..... | 1.086 83 | 54 4 | 25 2 | 51 4 | 6 (*) | 11 1 | — | 74 3 | 1.307 100 |

(*) Menos de 1 unidade.

Coefficientes da população dos municípios por sexo, segundo as principais profissões

| MUNICIPIOS | HOMENS | | | | | | | | Total |
|-------------------------|------------------------------------|------------|-------------|-----------|---------------|---------------------|-------------------|----------------------------------|--------------|
| | Agricultura, criação, caça e pesca | Indústrias | Transportes | Commercio | Administração | Profissões liberais | Serviço domestico | Outras (inclusive mal definidas) | |
| ESTADO DE GOYAZ | | | | | | | | | |
| (CONTINUAÇÃO) | | | | | | | | | |
| Campinas..... | 797 88 | 40 4 | 1 (*) | 16 2 | 3 (*) | 19 2 | 4 1 | 22 3 | 902 100 |
| Campo Formoso..... | 1.288 90 | 48 3 | 11 1 | 54 4 | 8 (*) | 9 1 | 1 (*) | 17 1 | 1.436 100 |
| Catalão..... | 6.375 82 | 447 6 | 53 1 | 301 4 | 52 1 | 82 1 | 51 (*) | 374 5 | 7.735 100 |
| Cavalcante..... | 1.329 89 | 45 3 | 1 (*) | 21 2 | 6 (*) | 10 1 | 3 (*) | 76 6 | 1.491 100 |
| Chapéu..... | 891 78 | 69 6 | 44 4 | 32 3 | 8 1 | 17 1 | 1 (*) | 74 7 | 1.136 100 |
| Conceição..... | 582 75 | 25 3 | 119 15 | 17 2 | 6 1 | 1 (*) | 2 (*) | 29 4 | 781 100 |
| Corumbá..... | 3.087 93 | 99 3 | 9 (*) | 33 1 | 5 (*) | 8 (*) | 14 (*) | 51 3 | 3.306 100 |
| Corumbahyba..... | 2.015 92 | 67 3 | 6 (*) | 39 2 | 10 1 | 26 1 | 2 (*) | 25 1 | 2.190 100 |
| Couto de Magalhães..... | 1.820 89 | 62 3 | — | 41 2 | 3 (*) | 7 (*) | 3 (*) | 113 6 | 2.049 100 |
| Crystallina..... | 744 79 | 33 3 | 1 (*) | 30 3 | 5 1 | 12 1 | 6 1 | 116 12 | 947 100 |
| Curralinho..... | 2.184 86 | 72 3 | 11 1 | 123 5 | 9 (*) | 26 1 | 6 (*) | 111 4 | 2.542 100 |
| Formosa..... | 2.623 84 | 155 5 | 22 1 | 92 3 | 9 (*) | 28 1 | 13 (*) | 187 6 | 3.129 100 |
| Forte..... | 338 82 | 9 2 | 1 (*) | 8 2 | 3 1 | 1 (*) | 6 2 | 44 11 | 410 100 |
| Goyaz..... | 2.879 62 | 330 7 | 44 1 | 311 7 | 229 5 | 116 2 | 28 1 | 684 15 | 4.621 100 |
| Jaraguá..... | 2.234 78 | 108 4 | 15 (*) | 104 4 | 21 1 | 18 1 | 21 1 | 322 11 | 2.843 100 |
| Jatuby..... | 832 29 | 126 6 | 3 (*) | 137 7 | 16 1 | 29 1 | 1 (*) | 967 46 | 2.111 100 |
| Mineiros..... | 789 83 | 51 6 | 12 1 | 68 7 | 3 (*) | 12 1 | 4 1 | 12 1 | 951 100 |
| Morriuhos..... | 4.323 91 | 172 4 | 8 (*) | 107 2 | 24 1 | 45 1 | 4 (*) | 59 1 | 4.742 100 |
| Natividade..... | 1.677 78 | 149 7 | 12 1 | 51 2 | 5 (*) | 8 (*) | 13 1 | 228 11 | 2.143 100 |
| Palma..... | 892 80 | 53 5 | — | 7 1 | 16 1 | 6 1 | 9 1 | 128 11 | 1.111 100 |
| Palmeiras..... | 1.481 83 | 87 5 | 14 1 | 93 5 | 9 1 | 23 1 | 8 (*) | 74 4 | 1.789 100 |
| Pedro Affonso..... | 3.571 95 | 100 3 | — | 57 2 | 2 (*) | 17 (*) | — | 19 — | 3.766 100 |
| Peixe..... | 699 82 | 85 10 | 2 (*) | 34 4 | 8 1 | 4 (*) | 5 1 | 17 2 | 854 100 |
| Pilar..... | 1.296 76 | 39 2 | 1 (*) | 34 2 | 2 (*) | 8 1 | 12 1 | 311 18 | 1.703 100 |

(*) Menos de 1 unidade.

Coefficientes da população dos municípios por sexo, segundo as principais profissões

| MUNICIPIOS | HOMENS | | | | | | | Total |
|------------|-------------------------------------|------------|-------------|-----------|---------------|---------------------|-------------------|-------|
| | Agricultura, criação, caça, e pesca | Indústrias | Transportes | Commercio | Administração | Profissões liberais | Serviço domestico | |

ESTADO DE GOYAZ

(CONCLUSÃO)

| | | | | | | | | | |
|----------------------------------|-------------|-----------|-----------|-----|-----------|----------|----------|----------|--------------|
| Planaltina..... | 964 83 | 72 6 | 4 (*) | 47 | 5 1 | 2 (*) | 2 (*) | 67 6 | 1.163 100 |
| Porto Nacional..... | 2.315 81 | 197 7 | 20 1 | 80 | 11 (*) | 19 1 | 6 (*) | 208 7 | 2.865 100 |
| Posse..... | 1.810 87 | 145 7 | 12 1 | 48 | 14 1 | 27 1 | 6 (*) | 20 1 | 2.091 100 |
| Pouso Alto..... | 2.355 87 | 87 3 | 7 (*) | 93 | 12 1 | 29 1 | 3 (*) | 120 4 | 2.709 100 |
| Pyrenopolis..... | 1.558 78 | 110 6 | 5 (*) | 265 | 6 (*) | 24 1 | 2 (*) | 33 2 | 2.003 100 |
| Rio Bonito..... | 921 88 | 52 5 | 6 1 | 35 | 5 (*) | 9 1 | 2 (*) | 18 2 | 1.048 100 |
| Rio Verde..... | 2.189 86 | 102 4 | 8 (*) | 143 | 18 1 | 40 2 | 5 (*) | 31 1 | 2.542 100 |
| Santa Cruz..... | 1.994 88 | 112 5 | 5 (*) | 62 | 18 1 | 15 1 | 3 (*) | 51 2 | 2.260 100 |
| Santa Luzia..... | 2.289 88 | 76 3 | 11 (*) | 66 | 7 (*) | 17 1 | 23 1 | 120 5 | 2.609 100 |
| Santa Rita do Paranahyba..... | 1.922 88 | 85 4 | 15 (*) | 85 | 16 1 | 29 1 | 1 (*) | 38 2 | 2.191 100 |
| São Domingos..... | 1.290 87 | 85 6 | 2 (*) | 38 | 6 (*) | 12 1 | 6 (*) | 39 3 | 1.478 100 |
| São José do Duro..... | 757 82 | 105 11 | 8 1 | 38 | 1 (*) | 1 (*) | 6 1 | 7 1 | 923 100 |
| São José do Tocantins..... | 1.075 80 | 67 5 | 3 (*) | 158 | 11 1 | 2 (*) | 4 (*) | 29 2 | 1.349 100 |
| Sítio d'Abadia..... | 1.000 90 | 49 5 | 8 1 | 20 | 2 (*) | 4 (*) | 1 (*) | 15 1 | 1.109 100 |
| Taguatinga (Santa Maria de)..... | 2.270 89 | 144 6 | 3 (*) | 63 | 14 (*) | 6 (*) | 17 1 | 33 1 | 2.553 100 |
| Trindade..... | 1.044 84 | 54 4 | 8 1 | 47 | 14 1 | 10 1 | 1 (*) | 23 2 | 1.248 100 |
| Ypamery..... | 3.191 82 | 224 6 | 48 1 | 175 | 36 1 | 49 1 | 4 (*) | 170 4 | 3.919 100 |

ESTADO DO MARANHÃO

| | | | | | | | | | |
|----------------|-------------|-----------|-----------|---------|-----------|----------|----------|----------|--------------|
| Alcantara..... | 1.772 74 | 188 8 | 241 10 | 10 4 | 53 2 | 9 1 | — | 32 1 | 2.385 100 |
| Anajatuba..... | 1.883 90 | 71 3 | 39 2 | 11 3 | 17 1 | 5 (*) | — | 21 1 | 2.097 100 |
| Arary..... | 1.099 79 | 109 8 | 57 4 | 70 5 | 22 2 | 27 2 | 2 (*) | 8 (*) | 1.394 100 |
| Arayoses..... | 2.833 94 | 84 3 | 4 (*) | 18 2 | 12 (*) | 7 (*) | 3 (*) | 33 1 | 3.024 100 |
| Axixá..... | 817 66 | 131 10 | 93 7 | 16 4 | 11 1 | 69 6 | 7 1 | 57 5 | 1.241 100 |
| Bacabal..... | 2.089 94 | 61 3 | 1 (*) | 51 2 | 10 (*) | — | 1 (*) | 19 1 | 2.232 100 |

(*) Menos de 1 unidade.

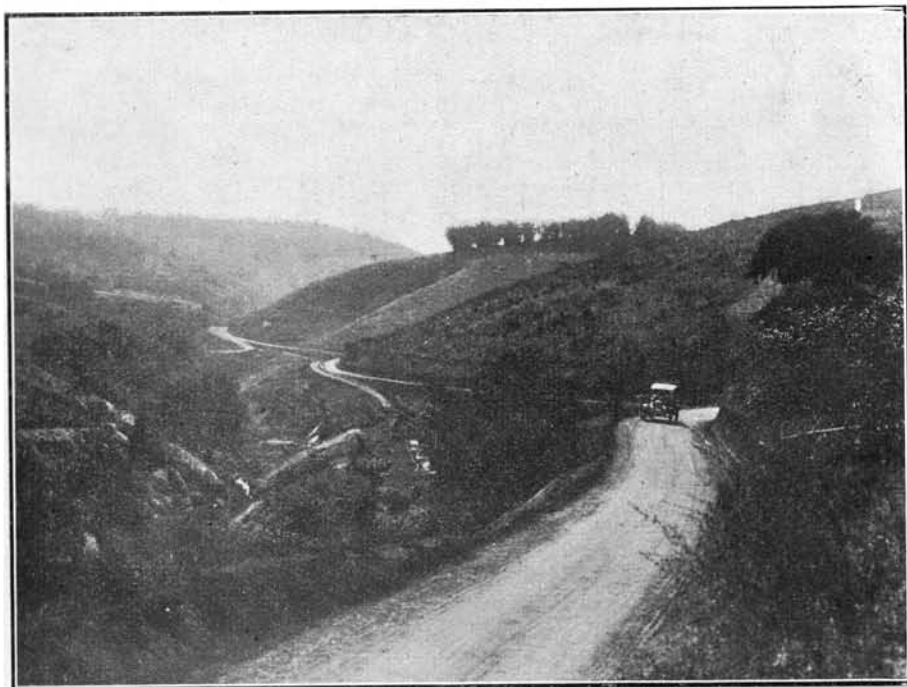

Estrada Ubá a Tocantins — Estado de Minas Geraes

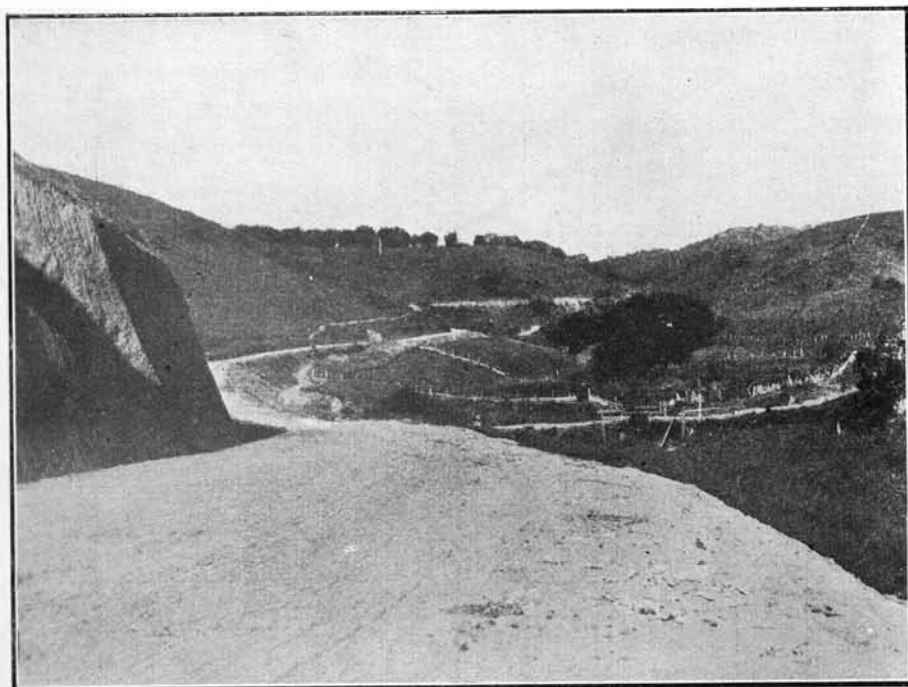

Estrada Ubá a Tocantins — Estado de Minas Geraes

Coefficientes da população dos municípios por sexo, segundo as principais profissões

| MUNICIPIOS | HOMENS | | | | | | | |
|------------|------------------------------------|------------|-------------|----------|---------------|---------------------|-------------------|----------------------------------|
| | Agricultura, criação, caça e pesca | Indústrias | Transportes | Comercio | Administração | Profissões liberais | Serviço domestico | Outras (inclusive mal definidas) |

ESTADO DO MARANHÃO

(CONTINUAÇÃO)

| | | | | | | | | | |
|-----------------------|-------------|-----------|-----------|----------|-----------|-----------|-----------|-----------|---------------|
| Barão de Grajahú..... | 1.292 91 | 58 4 | 1 (*) | 38 3 | 7 1 | 5 (*) | 3 (*) | 12 1 | 1.416 100 |
| Barra do Corda..... | 3.694 87 | 144 3 | 28 1 | 132 3 | 37 1 | 26 1 | 11 (*) | 176 4 | 4.248 100 |
| Barreirinhas..... | 1.490 86 | 66 4 | 29 2 | 46 3 | 14 1 | 6 (*) | 7 (*) | 79 4 | 1.737 100 |
| Benedicto Leite..... | 724 85 | 52 6 | 3 (*) | 24 3 | 5 1 | 6 1 | 9 1 | 29 3 | 852 100 |
| Brejo..... | 3.316 88 | 195 5 | 23 1 | 114 3 | 30 1 | 18 (*) | 4 (*) | 64 2 | 3.764 100 |
| Burity..... | 1.945 92 | 56 3 | 5 (*) | 29 1 | 23 1 | 14 1 | 2 (*) | 33 2 | 2.107 100 |
| Cajapió..... | 822 76 | 61 6 | 47 4 | 63 6 | 19 2 | 25 2 | 2 (*) | 42 4 | 1.081 100 |
| Carolina..... | 3.360 86 | 228 6 | 17 (*) | 145 4 | 6 (*) | 24 1 | 55 1 | 63 2 | 3.898 100 |
| Carutapera..... | 1.481 88 | 79 5 | 25 1 | 42 2 | 14 1 | 12 1 | 3 (*) | 26 2 | 1.682 100 |
| Caxias..... | 8.550 85 | 640 6 | 130 1 | 380 4 | 88 1 | 64 1 | 18 (*) | 213 2 | 10.083 100 |
| Chapadinha..... | 2.029 95 | 66 3 | 3 (*) | 22 1 | 8 (*) | 4 (*) | 11 1 | 7 (*) | 2.150 100 |
| Codó..... | 4.789 88 | 267 5 | 20 (*) | 145 3 | 38 1 | 14 (*) | 5 (*) | 176 3 | 5.454 100 |
| Coroatá..... | 4.271 88 | 222 4 | 89 2 | 147 3 | 35 1 | 33 1 | 9 (*) | 46 1 | 4.852 100 |
| Curralinho..... | 1.517 90 | 78 5 | 1 (*) | 47 3 | 9 (*) | 2 (*) | 6 (*) | 26 2 | 1.686 100 |
| Cururupú..... | 4.594 78 | 313 5 | 116 2 | 266 4 | 34 1 | 66 1 | 21 (*) | 516 9 | 5.926 100 |
| Flóres..... | 2.427 93 | 88 3 | 6 (*) | 38 2 | 29 1 | 9 (*) | 12 1 | 10 (*) | 2.619 100 |
| Grajahú..... | 3.586 87 | 208 5 | 24 1 | 185 4 | 29 1 | 21 (*) | 23 1 | 54 1 | 4.130 100 |
| Guimarães..... | 4.068 77 | 622 12 | 124 2 | 121 2 | 26 (*) | 32 1 | 48 1 | 256 5 | 5.297 100 |
| Icatú..... | 1.632 83 | 103 5 | 72 4 | 51 3 | 30 1 | 53 3 | — | 18 1 | 1.959 100 |
| Imperatriz..... | 1.698 87 | 105 5 | 17 1 | 56 3 | 22 1 | 20 1 | 2 (*) | 29 2 | 1.949 100 |
| Itapecurú-mirim..... | 3.746 86 | 253 6 | 23 1 | 196 5 | 30 1 | 10 (*) | 17 (*) | 58 1 | 4.333 100 |
| Loreto..... | 1.900 88 | 118 5 | 25 1 | 79 4 | 8 (*) | 14 1 | 4 — | 16 1 | 2.164 100 |
| Macapá..... | 1.230 89 | 61 5 | 13 1 | 30 2 | 5 (*) | 3 (*) | 1 (*) | 38 3 | 1.381 100 |
| Mirador..... | 2.520 94 | 79 3 | 4 (*) | 38 1 | 12 1 | 6 (*) | 2 (*) | 20 1 | 2.681 100 |

(*) Menos de 1 unidade.

Coefficientes da população dos municípios por sexo, segundo as principais profissões

| MUNICIPIOS | HOMENS | | | | | | | | Total |
|--------------------------------|------------------------------------|------------|-------------|-----------|---------------|---------------------|-------------------|----------------------------------|--------------|
| | Agricultura, criação, caça e pesca | Industrias | Transportes | Comercio | Administração | Profissões liberais | Serviço domestico | Outras (inclusive mal definidas) | |
| ESTADO DO MARANHÃO | | | | | | | | | |
| (CONTINUAÇÃO) | | | | | | | | | |
| Miritiba..... | 2.183 77 | 257 9 | 178 6 | 84 3 | 25 1 | 7 (*) | 5 (*) | 116 4 | 2.855 100 |
| Monção..... | 2.393 86 | 206 7 | 19 1 | 109 4 | 35 1 | 6 (*) | 11 (*) | 21 1 | 2.791 100 |
| Monte Alegre..... | 1.113 88 | 58 5 | 2 (*) | 37 3 | 5 (*) | 7 (*) | 1 (*) | 47 4 | 1.270 100 |
| Morros..... | 994 81 | 74 6 | 42 3 | 81 7 | 9 1 | 3 (*) | 3 (*) | 18 2 | 1.224 100 |
| Nova York..... | 726 85 | 60 7 | 4 1 | 37 4 | 11 1 | 1 (*) | 1 (*) | 19 2 | 856 100 |
| Paço do Lumiar..... | 1.413 86 | 90 6 | 4 (*) | 36 2 | 24 1 | 5 (*) | 1 (*) | 74 5 | 1.647 100 |
| Passagem Franca..... | 2.334 95 | 59 2 | 2 (*) | 25 1 | 8 (*) | 10 1 | 3 (*) | 23 1 | 2.464 100 |
| Pastos Bons..... | 1.875 93 | 56 3 | 5 (*) | 39 2 | 22 1 | 17 1 | 4 (*) | 7 (*) | 2.025 100 |
| Pedreiras..... | 3.804 90 | 181 4 | 13 (*) | 136 3 | 19 (*) | 24 1 | 30 1 | 21 1 | 4.228 100 |
| Penalva..... | 1.637 77 | 255 12 | 14 1 | 70 3 | 25 1 | 5 (*) | 7 1 | 104 5 | 2.117 100 |
| Picos..... | 3.140 90 | 139 4 | 12 (*) | 119 3 | 17 1 | 8 (*) | 15 1 | 26 1 | 3.476 100 |
| Pinheiro..... | 2.807 76 | 252 7 | 42 1 | 311 8 | 30 1 | 26 1 | 11 (*) | 233 6 | 3.712 100 |
| Porto Franco..... | 1.370 94 | 29 2 | 1 (*) | 13 1 | 5 (*) | 25 2 | 2 (*) | 13 1 | 1.458 100 |
| Riachão..... | 2.380 89 | 157 6 | 13 1 | 71 3 | 10 (*) | 12 (*) | 24 1 | 11 (*) | 2.678 100 |
| Rosario..... | 2.908 76 | 394 10 | 139 4 | 125 3 | 61 2 | 31 1 | 15 (*) | 156 4 | 3.829 100 |
| Santa Helena..... | 555 52 | 95 9 | 11 1 | 86 8 | 11 1 | 7 1 | 2 (*) | 300 28 | 1.067 100 |
| Santa Quitéria..... | 1.298 90 | 56 4 | 3 (*) | 39 3 | 19 1 | 6 (*) | 4 (*) | 23 2 | 1.448 100 |
| Santo Antonio de Balsas..... | 1.902 80 | 136 6 | 49 2 | 189 8 | 11 (*) | 31 1 | 12 1 | 46 2 | 2.376 100 |
| Santo Antonio e Almas..... | 1.752 86 | 76 4 | 62 3 | 46 2 | 18 1 | 11 1 | — | 71 3 | 2.036 100 |
| São Bento dos Perizes..... | 2.422 72 | 321 10 | 66 2 | 322 10 | 31 1 | 51 1 | 7 (*) | 141 4 | 3.361 100 |
| São Bernardo do Parnahyba..... | 2.044 94 | 35 2 | 6 (*) | 41 2 | 13 1 | 10 (*) | 9 (*) | 23 1 | 2.181 100 |
| São Francisco..... | 1.569 90 | 70 4 | 3 (*) | 48 3 | 17 1 | 4 (*) | 10 1 | 17 1 | 1.738 100 |
| São João dos Patos..... | 1.455 90 | 88 6 | — | 34 2 | 1 (*) | 6 (*) | 1 (*) | 24 2 | 1.609 100 |
| São José de Ribamar..... | 330 61 | 70 13 | 30 6 | 40 7 | 17 3 | 10 2 | 1 (*) | 42 8 | 540 100 |

(*) Menos de 1 unidade.

Coefficientes da população dos municípios por sexo, segundo as principais profissões

| MUNICIPIOS | HOMENS | | | | | | | | Total |
|------------|------------------------------------|------------|-------------|-----------|---------------|---------------------|-------------------|----------------------------------|-------|
| | Agricultura, criação, caça e pesca | Indústrias | Transportes | Commercio | Administração | Profissões liberais | Serviço domestico | Outras (inclusive mal definidas) | |

ESTADO DO MARANHÃO

(conclusão)

| | | | | | | | | | |
|---------------------------------|---------------------|---------------------|---------------------|---------------------|------------------|-------------------|-------------------|---------------------|-----------------------|
| São José dos Mattões..... | 3.648 ₉₂ | 76 ₂ | 9 _(*) | 59 ₂ | 8 _(*) | 12 _(*) | 19 ₁ | 18 _(*) | 3.849 ₁₀₀ |
| São Luiz..... | 2.467 ₂₀ | 3.008 ₂₅ | 1.506 ₁₂ | 1.850 ₁₅ | 888 ₇ | 485 ₄ | 155 ₁ | 1.915 ₁₉ | 12.274 ₁₀₀ |
| São Luiz Gonzaga..... | 2.533 ₉₀ | 79 ₃ | 11 _(*) | 72 ₃ | 16 ₁ | 9 _(*) | 36 ₁ | 52 ₂ | 2.808 ₁₀₀ |
| São Vicente Ferrer..... | 1.971 ₈₉ | 58 ₃ | 11 _(*) | 90 ₄ | 19 ₁ | 14 ₁ | 2 _(*) | 37 ₂ | 2.202 ₁₀₀ |
| Tury-assú..... | 3.056 ₈₂ | 266 ₇ | 47 ₁ | 134 ₄ | 19 ₁ | 10 _(*) | 10 _(*) | 155 ₄ | 3.697 ₁₀₀ |
| Tutoya..... | 1.600 ₈₅ | 87 ₅ | 61 ₃ | 47 ₃ | 40 ₂ | 3 _(*) | 11 ₁ | 28 ₁ | 1.877 ₁₀₀ |
| Vargem Grande..... | 2.924 ₉₂ | 104 ₃ | 1 _(*) | 89 ₃ | 16 ₁ | 10 _(*) | 8 _(*) | 22 ₁ | 3.174 ₁₀₀ |
| Vianna..... | 3.953 ₈₀ | 294 ₆ | 120 ₃ | 292 ₆ | 52 ₁ | 53 ₁ | 10 _(*) | 167 ₃ | 4.941 ₁₀₀ |
| Victoria do Alto Parnahyba..... | 1.574 ₈₅ | 128 ₇ | 3 _(*) | 34 ₂ | 7 _(*) | 7 _(*) | 11 ₁ | 98 ₅ | 1.862 ₁₀₀ |
| Victoria do Baixo Mearim..... | 2.476 ₈₈ | 127 ₅ | 30 ₁ | 89 ₃ | 18 ₁ | 19 ₁ | 8 _(*) | 34 ₁ | 2.891 ₁₀₀ |

ESTADO DE MATTO GROSSO

| | | | | | | | | | |
|-------------------|---------------------|---------------------|-------------------|-------------------|------------------|------------------|------------------|-------------------|----------------------|
| Aquidauana..... | 1.401 ₅₅ | 336 ₁₃ | 72 ₃ | 151 ₆ | 113 ₄ | 53 ₂ | 52 ₂ | 377 ₁₅ | 2.555 ₁₀₀ |
| Bella Vista..... | 1.630 ₇₀ | 123 ₅ | 19 ₁ | 88 ₄ | 53 ₂ | 28 ₁ | 16 ₁ | 370 ₁₆ | 2.327 ₁₀₀ |
| Campo Grande..... | 3.712 ₆₄ | 641 ₁₁ | 133 ₂ | 451 ₈ | 46 ₁ | 132 ₂ | 79 ₂ | 586 ₁₀ | 5.780 ₁₀₀ |
| Corumbá..... | 2.034 ₃₈ | 941 ₁₃ | 580 ₁₁ | 570 ₁₁ | 229 ₄ | 136 ₃ | 126 ₂ | 693 ₁₃ | 5.309 ₁₀₀ |
| Coxim..... | 1.329 ₈₄ | 58 ₄ | 14 ₁ | 57 ₅ | 19 ₁ | 26 ₂ | 2 _(*) | 81 ₅ | 1.586 ₁₀₀ |
| Cuyabá..... | 4.048 ₅₅ | 1.008 ₁₄ | 180 ₂ | 567 ₈ | 414 ₆ | 191 ₃ | 90 ₁ | 825 ₁₁ | 7.323 ₁₀₀ |
| Diamantino..... | 774 ₇₅ | 37 ₄ | 57 ₅ | 44 ₄ | 62 ₆ | 6 ₂ | 7 ₁ | 43 ₄ | 1.039 ₁₀₀ |
| Livramento..... | 1.433 ₇₈ | 64 ₃ | 3 _(*) | 28 ₂ | 7 _(*) | 11 ₁ | 11 ₁ | 270 ₁₅ | 1.827 ₁₀₀ |
| Matto Grosso..... | 224 ₉₀ | 8 ₃ | 7 ₃ | 4 ₂ | 1 ₁ | 1 _(*) | 1 _(*) | 3 ₁ | 249 ₁₀₀ |
| Miranda..... | 1.121 ₆₃ | 182 ₁₁ | 37 ₂ | 66 ₄ | 39 ₂ | 40 ₂ | 21 ₁ | 266 ₁₅ | 1.772 ₁₀₀ |
| Nioac..... | 1.522 ₈₄ | 101 ₅ | 17 ₁ | 67 ₄ | 13 ₁ | 29 ₂ | 13 ₁ | 43 ₂ | 1.895 ₁₀₀ |
| Posoné..... | 1.184 ₇₂ | 139 ₉ | 33 ₂ | 85 ₅ | 27 ₂ | 19 ₁ | 6 _(*) | 155 ₉ | 1.648 ₁₀₀ |
| Ponta Porã..... | 4.836 ₇₀ | 275 ₄ | 134 ₂ | 238 ₄ | 68 ₁ | 68 ₁ | 30 ₁ | 684 ₁₁ | 6.333 ₁₀₀ |

(*) Menos de 1 unidade.

Coefficientes da população dos municípios por sexo, segundo as principais profissões

| MUNICIPIOS | HOMENS | | | | | | | | Total |
|------------|------------------------------------|------------|-------------|-----------|---------------|---------------------|-------------------|----------------------------------|-------|
| | Agricultura, criação, caça e pesca | Indústrias | Transportes | Commercio | Administração | Profissões liberais | Serviço domestico | Outras (inclusive mal definidas) | |

ESTADO DE MATTO GROSSO

(CONCLUSÃO)

| | | | | | | | | | |
|-----------------------------------|-------------|-----------|----------|----------|-----------|-----------|-----------|-----------|--------------|
| Porto Murinho..... | 492 50 | 98 10 | 30 3 | 71 7 | 85 9 | 20 2 | 12 1 | 175 18 | 983 100 |
| Registro do Araguaia..... | 1.020 68 | 79 5 | 37 2 | 57 4 | 15 1 | 48 3 | 2 (*) | 252 17 | 1.510 100 |
| Rosario Oeste..... | 2.360 92 | 45 2 | 18 1 | 53 2 | 13 (*) | 14 (*) | 18 1 | 50 2 | 2.571 100 |
| Sant'Anna do Paranhya..... | 1.758 79 | 93 4 | 16 1 | 82 4 | 17 1 | 26 1 | — | 220 10 | 2.212 100 |
| Santo Antonio do Rio Abaixo..... | 2.741 87 | 172 5 | 32 1 | 51 2 | 52 2 | 24 1 | 18 (*) | 52 2 | 3.142 100 |
| Santo Antonio do Rio Madeira..... | 6.206 72 | 508 6 | 228 3 | 439 5 | 122 1 | 30 (*) | 140 2 | 999 11 | 8.672 100 |
| São Luiz de Cáceres..... | 1.999 73 | 274 10 | 62 2 | 127 5 | 89 3 | 42 2 | 22 1 | 109 4 | 2.724 100 |
| Tres Lagóas..... | 1.631 56 | 373 13 | 160 5 | 247 8 | 77 3 | 79 3 | 51 2 | 295 10 | 2.913 100 |

ESTADO DE MINAS GERAES

| | | | | | | | | | |
|----------------------------------|--------------|-----------|-----------|----------|-----------|----------|-----------|-----------|---------------|
| Abaeté..... | 9.209 90 | 458 4 | 50 1 | 240 2 | 19 (*) | 68 1 | 13 (*) | 234 2 | 10.291 100 |
| Abbadia do Bom Sucesso..... | 1.874 91 | 100 5 | 7 (*) | 37 2 | 18 1 | 23 1 | 3 (*) | 6 (*) | 2.068 100 |
| Abre Campo..... | 5.233 83 | 438 7 | 84 1 | 283 5 | 26 (*) | 89 1 | 2 (*) | 192 3 | 6.350 100 |
| Águas Virtuosas..... | 1.434 77 | 143 8 | 20 1 | 114 6 | 26 2 | 37 2 | 22 1 | 63 3 | 1.864 100 |
| Além Parahyba (São José de)..... | 6.597 76 | 995 11 | 178 2 | 414 5 | 105 1 | 141 2 | 54 1 | 181 2 | 8.665 100 |
| Alfenas..... | 4.677 76 | 620 10 | 110 2 | 392 6 | 48 1 | 132 2 | 9 (*) | 176 3 | 6.164 100 |
| Alto Rio Doce..... | 3.888 86 | 146 3 | 10 (*) | 118 3 | 48 1 | 36 1 | 25 1 | 241 5 | 4.512 100 |
| Alvinópolis..... | 2.896 81 | 264 8 | 36 1 | 168 5 | 11 (*) | 44 1 | 11 (*) | 131 4 | 3.561 100 |
| Antonil Dias..... | 1.395 87 | 75 5 | 8 (*) | 60 4 | 12 1 | 13 1 | 17 1 | 24 1 | 1.604 100 |
| Araguary..... | 3.462 62 | 694 13 | 207 4 | 423 8 | 66 1 | 102 2 | 17 (*) | 569 10 | 5.540 100 |
| Arassuahy..... | 13.642 82 | 863 5 | 384 2 | 548 4 | 51 (*) | 82 1 | 20 (*) | 781 5 | 16.371 100 |
| Araxá..... | 7.865 84 | 728 8 | 107 1 | 286 3 | 37 1 | 125 1 | 28 (*) | 166 2 | 9.342 100 |
| Arecburgo..... | 1.133 80 | 111 8 | 15 1 | 58 4 | 9 1 | 23 2 | 2 (*) | 61 4 | 1.412 100 |
| Arcado..... | 1.396 73 | 187 10 | 35 2 | 97 5 | 18 1 | 45 2 | — | 137 7 | 1.915 100 |
| Aymorés..... | 6.364 88 | 352 5 | 119 2 | 164 2 | 29 (*) | 43 1 | 9 (*) | 116 2 | 7.196 100 |

(*) Menos de 1 unidade.



Estrada de rodagem de Cataguazes a Ubá — Estado de Minas Geraes

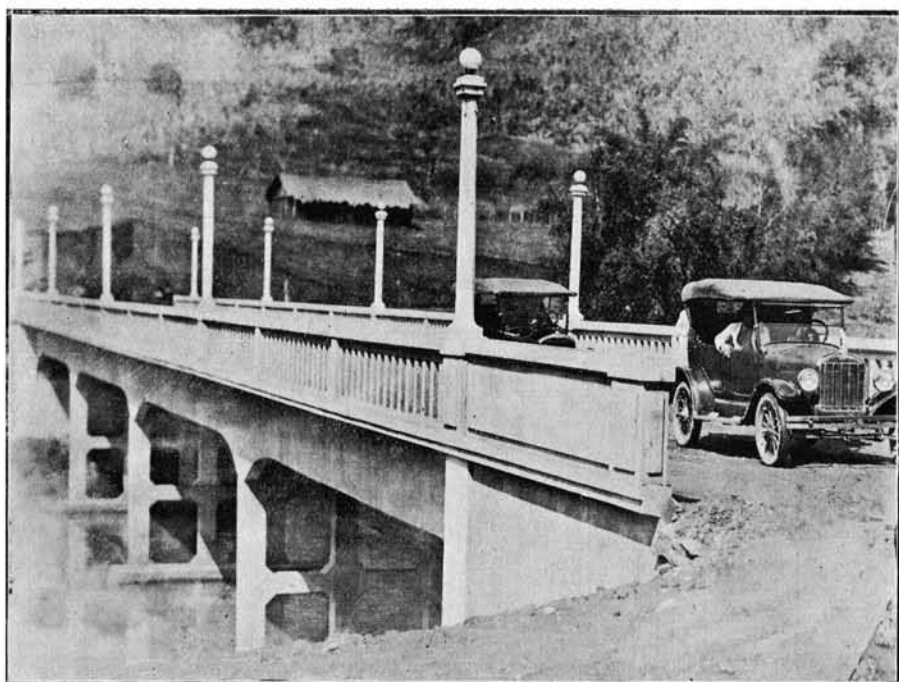

Ponte do rio Pomba — Sinimbu — Estado de Minas Geraes

Coefficientes da população dos municípios por sexo, segundo as principais profissões

| MUNICIPIOS | HOMENS | | | | | | | | Total |
|------------|------------------------------------|------------|-------------|-----------|---------------|---------------------|-------------------|----------------------------------|-------|
| | Agricultura, criação, caça e pesca | Indústrias | Transportes | Commercio | Administração | Profissões liberais | Serviço domestico | Outras (inclusive mal definidas) | |

ESTADO DE MINAS GERAES

(CONTINUAÇÃO)

| | | | | | | | | | |
|----------------------------|--------------|-------------|-----------|-------------|-------------|-----------|-----------|-------------|---------------|
| Ayruoca..... | 5.632 86 | 351 6 | 123 2 | 154 2 | 39 1 | 65 1 | 20 (*) | 154 2 | 6.538 100 |
| Baependy..... | 2.348 53 | 310 7 | 19 (*) | 133 3 | 42 1 | 78 2 | 8 (*) | 1.527 34 | 4.465 100 |
| Bambuhy..... | 4.550 82 | 144 3 | 15 (*) | 111 2 | 19 (*) | 31 1 | 13 (*) | 80 2 | 4.963 100 |
| Barbacena..... | 14.481 78 | 1.479 8 | 500 3 | 849 5 | 426 2 | 279 1 | 73 (*) | 533 3 | 18.620 100 |
| Bello Horizonte..... | 1.958 16 | 3.420 27 | 911 7 | 1.626 13 | 1.559 12 | 839 7 | 185 1 | 2.148 17 | 12.646 100 |
| Bôa Vista do Tremedal..... | 5.421 90 | 302 5 | 42 1 | 168 3 | 13 (*) | 25 (*) | 6 (*) | 71 1 | 6.048 100 |
| Bocayuva..... | 4.386 87 | 150 3 | 71 1 | 135 3 | 37 1 | 23 (*) | 5 (*) | 252 5 | 5.059 100 |
| Bom Despacho..... | 2.179 84 | 127 5 | 18 1 | 122 5 | 12 (*) | 29 1 | 2 (*) | 107 4 | 2.586 100 |
| Bomfim..... | 5.517 84 | 344 5 | 85 1 | 216 3 | 9 (*) | 67 1 | 22 1 | 312 5 | 6.572 100 |
| Bom Sucesso..... | 3.415 64 | 399 7 | 116 2 | 244 5 | 17 (*) | 84 2 | 11 (*) | 1.059 20 | 5.345 100 |
| Cabo Verde..... | 3.788 87 | 264 6 | 46 1 | 108 2 | 25 1 | 41 1 | 7 (*) | 68 2 | 4.347 100 |
| Caeté..... | 3.118 78 | 299 7 | 175 4 | 129 3 | 37 1 | 35 1 | 8 (*) | 223 6 | 4.024 100 |
| Caldas..... | 4.568 77 | 401 7 | 57 1 | 145 3 | 22 (*) | 79 1 | 7 (*) | 666 11 | 5.945 100 |
| Cambuhy..... | 4.702 89 | 134 2 | 18 (*) | 141 3 | 12 (*) | 28 1 | 1 (*) | 248 5 | 5.284 100 |
| Campanha..... | 1.904 76 | 286 11 | 16 1 | 114 5 | 20 1 | 54 2 | 6 (*) | 99 4 | 2.499 100 |
| Campestre..... | 2.770 87 | 165 3 | 87 3 | 66 2 | 22 1 | 36 1 | 4 (*) | 29 1 | 3.179 100 |
| Campo Bello..... | 5.957 84 | 469 7 | 51 1 | 290 4 | 24 (*) | 91 1 | 9 (*) | 223 3 | 7.114 100 |
| Campos Geraes..... | 4.075 88 | 289 6 | 41 1 | 136 3 | 17 (*) | 39 1 | 1 (*) | 44 1 | 4.642 100 |
| Capelinha..... | 3.558 92 | 133 4 | 35 1 | 88 2 | 6 (*) | 11 (*) | 5 (*) | 45 1 | 3.881 100 |
| Caracol..... | 2.910 70 | 173 4 | 63 1 | 127 3 | 23 1 | 41 1 | — | 824 20 | 4.161 100 |
| Carangola..... | 16.257 84 | 1.102 6 | 251 1 | 756 4 | 81 1 | 243 1 | 40 (*) | 575 2 | 19.305 100 |
| Caratinga..... | 24.351 90 | 1.024 4 | 323 1 | 647 2 | 28 (*) | 174 1 | 48 (*) | 600 2 | 27.195 100 |
| Carmo do Paranahyba..... | 2.088 83 | 146 6 | 9 (*) | 58 2 | 16 1 | 20 1 | 1 (*) | 169 7 | 2.507 100 |
| Carmo do Rio Claro..... | 3.220 84 | 298 8 | 23 1 | 135 4 | 17 (*) | 48 1 | 5 (*) | 96 2 | 3.842 100 |

(*) Menos de 1 unidade.

Coeficientes da população dos municípios por sexo, segundo as principais profissões

| MUNICIPIOS | HOMENS | | | | | | | | |
|------------------------------|--|-------------|------------------|-----------|-------------------|------------------------|----------------------|---|---------------|
| | Agricul- tura, criação, caça e pesca | Industrias | Transpor- tes | Commercio | Admisi- tração | Profissões liberaes | Servico domestico | Outras (inclusive mal definidas) | Total |
| Cassia..... | 5.375 76 | 602 8 | 74 1 | 250 4 | 41 1 | 115 2 | 16 (*) | 556 8 | 7.059 100 |
| Cataguazes..... | 11.235 82 | 1.020 7 | 174 1 | 712 5 | 69 1 | 212 2 | 43 (*) | 261 2 | 13.726 100 |
| Caxambú..... | 1.678 58 | 438 15 | 250 9 | 235 8 | 52 2 | 47 2 | 29 1 | 158 5 | 2.887 100 |
| Christina..... | 3.284 89 | 163 4 | 21 1 | 128 3 | 17 (*) | 34 1 | 3 (*) | 55 2 | 3.705 100 |
| Claudio (Aparecida do)..... | 2.365 87 | 167 6 | 17 1 | 95 4 | 7 (*) | 17 1 | 4 (*) | 38 1 | 2.710 100 |
| Conceição do Rio Verde..... | 897 66 | 171 13 | 62 5 | 80 6 | 13 1 | 18 1 | 2 (*) | 109 8 | 1.352 100 |
| Conceição do Serro..... | 11.196 88 | 618 5 | 159 1 | 383 3 | 48 (*) | 127 1 | 18 (*) | 190 2 | 12.739 100 |
| Conquista..... | 3.666 83 | 209 5 | 44 1 | 178 4 | 156 4 | 57 1 | 17 (*) | 88 2 | 4.415 100 |
| Contagem..... | 2.226 83 | 131 5 | 97 4 | 112 4 | 20 1 | 22 1 | — | 59 2 | 2.667 100 |
| Curvello..... | 12.504 82 | 995 7 | 228 1 | 607 4 | 126 1 | 160 1 | 27 (*) | 667 4 | 15.314 100 |
| Diamantina..... | 10.446 69 | 1.501 10 | 502 3 | 707 5 | 152 1 | 140 1 | 43 (*) | 1.573 11 | 15.064 100 |
| Divinópolis..... | 1.446 66 | 337 15 | 128 6 | 136 6 | 37 2 | 33 1 | 14 1 | 63 3 | 2.194 100 |
| Dôres da Boa Esperança..... | 3.899 82 | 450 9 | 38 1 | 173 4 | 24 (*) | 73 2 | 5 (*) | 79 2 | 4.741 100 |
| Dôres do Indayá..... | 6.744 89 | 370 5 | 27 (*) | 251 3 | 24 (*) | 69 1 | 14 (*) | 126 2 | 7.625 100 |
| Eloy Mendes..... | 2.320 86 | 170 6 | 5 (*) | 93 3 | 14 1 | 22 1 | 6 (*) | 69 3 | 2.699 100 |
| Entre Rios..... | 5.127 81 | 475 8 | 71 1 | 141 2 | 15 (*) | 79 1 | 19 1 | 390 6 | 6.317 100 |
| Estrella do Sul..... | 2.860 88 | 159 5 | 4 (*) | 118 4 | 28 1 | 28 1 | 7 (*) | 31 1 | 3.235 100 |
| Extrema (Santa Rita da)..... | 1.961 90 | 56 3 | 21 1 | 72 3 | 31 2 | 7 (*) | — | 24 1 | 2.172 100 |
| Formiga..... | 6.756 80 | 716 9 | 109 1 | 448 5 | 39 1 | 108 1 | 23 (*) | 214 3 | 8.413 100 |
| Fortaleza..... | 2.833 84 | 205 8 | 10 (*) | 149 5 | 22 1 | 26 1 | 11 (*) | 109 3 | 3.365 100 |
| Fructal..... | 4.999 92 | 183 3 | 16 (*) | 113 2 | 21 1 | 63 1 | — | 71 1 | 5.466 100 |
| Grão Mogol..... | 11.033 84 | 245 2 | 37 (*) | 172 2 | 19 (*) | 33 (*) | 6 (*) | 228 2 | 11.773 100 |
| Guaranesia..... | 4.260 76 | 342 6 | 103 2 | 200 4 | 49 1 | 76 1 | 18 (*) | 555 10 | 5.603 100 |
| Guarany..... | 1.873 87 | 128 0 | 14 1 | 77 3 | 13 1 | 27 1 | 6 (*) | 21 1 | 2.159 100 |

(*) Menos de 1 unidade.

Coefficientes da população dos municípios por sexo, segundo as principais profissões

| MUNICIPIOS | HOMENS | | | | | | | | Total |
|------------|------------------------------------|------------|-------------|-----------|---------------|---------------------|-------------------|----------------------------------|-------|
| | Agricultura, criação, caça e pesca | Indústrias | Transportes | Commercio | Administração | Profissões liberais | Serviço domestico | Outras (inclusive mal definidas) | |

ESTADO DE MINAS GERAES

(CONTINUAÇÃO)

| | | | | | | | | | |
|---------------------|--------------|-------------|-----------|------------|-----------|-----------|-----------|-------------|---------------|
| Guarará..... | 2.490 74 | 376 11 | 131 4 | 188 6 | 9 (*) | 58 2 | 2 (*) | 115 3 | 3.360 100 |
| Guaxupé..... | 2.617 73 | 370 10 | 136 4 | 254 7 | 33 1 | 71 2 | 11 (*) | 115 3 | 3.607 100 |
| Inconfidência..... | 6.973 90 | 350 4 | 44 1 | 141 2 | 10 (*) | 23 (*) | 18 (*) | 197 3 | 7.756 100 |
| Itabira..... | 5.577 78 | 795 11 | 150 2 | 350 5 | 45 1 | 98 1 | 16 (*) | 151 2 | 7.182 100 |
| Itajubá..... | 7.736 81 | 779 8 | 147 2 | 377 4 | 86 1 | 102 1 | 22 (*) | 310 3 | 9.559 100 |
| Itapecerica..... | 7.315 88 | 414 5 | 58 1 | 271 3 | 34 (*) | 83 1 | 12 (*) | 166 2 | 8.353 100 |
| Itaúna..... | 5.574 85 | 449 7 | 61 1 | 225 3 | 21 (*) | 54 1 | 12 (*) | 192 3 | 6.588 100 |
| Ituyutaba..... | 3.639 90 | 154 4 | 8 (*) | 117 3 | 18 (*) | 47 1 | 3 (*) | 68 2 | 4.054 100 |
| Jacubý..... | 2.014 91 | 61 3 | 2 (*) | 50 2 | 11 (*) | 27 1 | 2 (*) | 58 3 | 2.225 100 |
| Jacutinga..... | 3.608 83 | 278 6 | 72 2 | 166 4 | 34 1 | 47 1 | 5 (*) | 126 3 | 4.336 100 |
| Jaguary..... | 5.275 93 | 111 2 | 2 (*) | 107 2 | 21 (*) | 43 1 | 8 (*) | 91 2 | 5.658 100 |
| Januaria..... | 9.122 86 | 686 7 | 80 1 | 374 4 | 93 1 | 44 (*) | 11 (*) | 151 1 | 10.561 100 |
| João Pinheiro..... | 1.863 89 | 83 4 | 2 (*) | 87 4 | 6 (*) | 11 1 | 2 (*) | 40 2 | 2.094 100 |
| Juiz de Fôra..... | 16.233 60 | 4.358 16 | 822 3 | 2.276 8 | 538 2 | 684 3 | 175 1 | 1.882 7 | 26.968 100 |
| Lagôa Dourada..... | 707 65 | 71 6 | 3 (*) | 73 7 | 11 1 | 17 2 | — | 205 19 | 1.087 100 |
| Lavras..... | 6.289 70 | 1.066 12 | 261 3 | 374 4 | 131 2 | 171 2 | 26 (*) | 654 7 | 8.972 100 |
| Leopoldina..... | 9.230 81 | 974 9 | 227 2 | 389 3 | 52 1 | 159 1 | 42 (*) | 351 3 | 11.424 100 |
| Lima Duarte..... | 3.071 79 | 316 8 | 43 1 | 135 4 | 22 1 | 51 1 | 11 (*) | 238 6 | 3.887 100 |
| Manhuassú..... | 15.970 88 | 359 5 | 221 1 | 583 3 | 45 (*) | 175 1 | 40 (*) | 266 2 | 18.159 100 |
| Mar de Espanha..... | 6.906 86 | 406 5 | 156 2 | 200 2 | 62 1 | 95 1 | 26 (*) | 218 3 | 8.039 100 |
| Maria da Fé..... | 1.191 81 | 119 8 | 27 2 | 84 6 | 1 (*) | 15 1 | 8 1 | 20 1 | 1.465 100 |
| Marianna..... | 5.246 57 | 1.175 13 | 226 2 | 342 4 | 47 (*) | 157 2 | 17 (*) | 2.029 22 | 9.239 100 |
| Mercês..... | 3.245 91 | 148 4 | 6 (*) | 87 2 | 26 1 | 19 1 | 2 (*) | 37 1 | 3.570 100 |
| Minas Novas..... | 8.672 91 | 275 3 | 33 (*) | 122 1 | 21 (*) | 27 (*) | 5 (*) | 438 6 | 9.593 100 |

(*) Menos de 1 unidade.

Coefficientes da população dos municípios por sexo, segundo as principais profissões

| MUNICIPIOS | HOMENS | | | | | | | | Total |
|---------------------|--|-------------|------------------|-----------|-------------------|------------------------|----------------------|---|---------------|
| | Agricul- tura, criação, caça e pesca | Industrias | Transpor- tes | Commercio | Admini- tração | Profissões liberaes | Servico domestico | Outras (inclusive mal definidas) | |
| Monte Alegre..... | 1.703 84 | 95 5 | 14 1 | 47 2 | 17 1 | 26 1 | — | 112 6 | 2.014 100 |
| Monte Carmello..... | 3.685 84 | 194 4 | 25 1 | 118 3 | 9 (*) | 42 1 | 13 (*) | 317 7 | 4.403 100 |
| Monte Santo..... | 5.484 85 | 320 5 | 111 2 | 212 3 | 30 1 | 76 1 | 15 (*) | 180 3 | 6.446 100 |
| Montes Claros..... | 10.463 83 | 652 5 | 141 1 | 350 3 | 51 (*) | 82 1 | 25 (*) | 863 7 | 12.627 100 |
| Muzambinho..... | 5.961 87 | 343 5 | 98 1 | 221 3 | 51 1 | 69 1 | 10 (*) | 143 2 | 6.896 100 |
| Oliveira..... | 6.027 78 | 797 10 | 134 2 | 410 5 | 39 1 | 122 2 | 12 (*) | 173 2 | 7.714 100 |
| Ouro Fino..... | 8.823 85 | 443 4 | 106 1 | 346 3 | 81 1 | 150 2 | 11 (*) | 398 4 | 10.367 100 |
| Ouro Preto..... | 6.757 61 | 1.648 15 | 611 6 | 679 6 | 274 2 | 223 2 | 80 1 | 761 7 | 11.033 100 |
| Palma..... | 3.498 74 | 333 7 | 75 2 | 166 3 | 41 1 | 74 2 | 6 (*) | 498 11 | 4.691 100 |
| Palmyra..... | 4.532 73 | 614 10 | 199 3 | 338 5 | 250 4 | 66 1 | 27 (*) | 224 4 | 6.250 100 |
| Pará..... | 5.964 83 | 477 7 | 68 1 | 352 5 | 36 (*) | 82 1 | 17 (*) | 226 3 | 7.222 100 |
| Paracatú..... | 8.238 85 | 581 6 | 26 (*) | 427 4 | 40 (*) | 54 1 | 57 1 | 328 3 | 9.751 100 |
| Paraguassú..... | 1.749 82 | 195 9 | 27 1 | 96 5 | 11 1 | 28 1 | 4 (*) | 29 1 | 2.139 100 |
| Paraisópolis..... | 10.647 90 | 528 5 | 139 1 | 260 2 | 54 1 | 124 1 | 22 (*) | 49 (*) | 11.823 100 |
| Paracopeba..... | 1.977 66 | 246 8 | 32 1 | 150 5 | 40 1 | 41 1 | 13 1 | 496 17 | 2.995 100 |
| Passa Quatro..... | 1.542 71 | 210 10 | 97 4 | 174 3 | 25 1 | 33 2 | 9 (*) | 91 4 | 2.181 100 |
| Passa Tempo..... | 780 79 | 104 11 | 25 3 | 21 2 | 6 1 | 13 1 | 2 (*) | 34 3 | 985 100 |
| Passos..... | 4.976 69 | 997 14 | 125 2 | 478 6 | 44 1 | 153 2 | 28 (*) | 427 6 | 7.228 100 |
| Patos..... | 11.295 91 | 506 4 | 12 (*) | 243 2 | 27 (*) | 82 1 | 30 (*) | 220 2 | 12.415 100 |
| Patrocínio..... | 7.575 85 | 492 6 | 80 1 | 490 6 | 24 (*) | 99 1 | 31 (*) | 126 1 | 8.917 100 |
| Poçanha..... | 14.308 90 | 669 4 | 144 1 | 435 3 | 41 (*) | 110 1 | 22 (*) | 223 1 | 15.952 100 |
| Pedra Branca..... | 2.606 87 | 179 6 | 29 1 | 85 3 | 18 1 | 23 1 | 3 (*) | 32 1 | 2.975 100 |
| Pequy..... | 1.072 80 | 96 7 | 10 1 | 93 7 | 4 (*) | 22 1 | — | 49 4 | 1.346 100 |
| Perdões..... | 1.423 82 | 152 9 | 10 (*) | 83 5 | 14 1 | 22 1 | 1 (*) | 32 2 | 1.737 100 |

(*) Menos de 1 unidade.

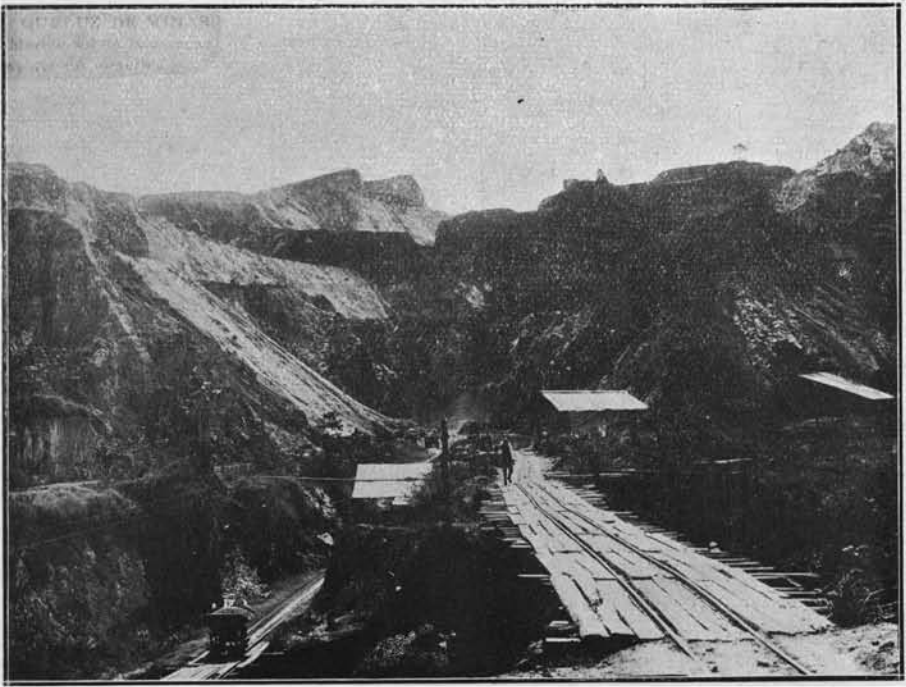

Transporte de minerio da Companhia Meridional de Mineração
Queluz — Estado de Minas Geraes

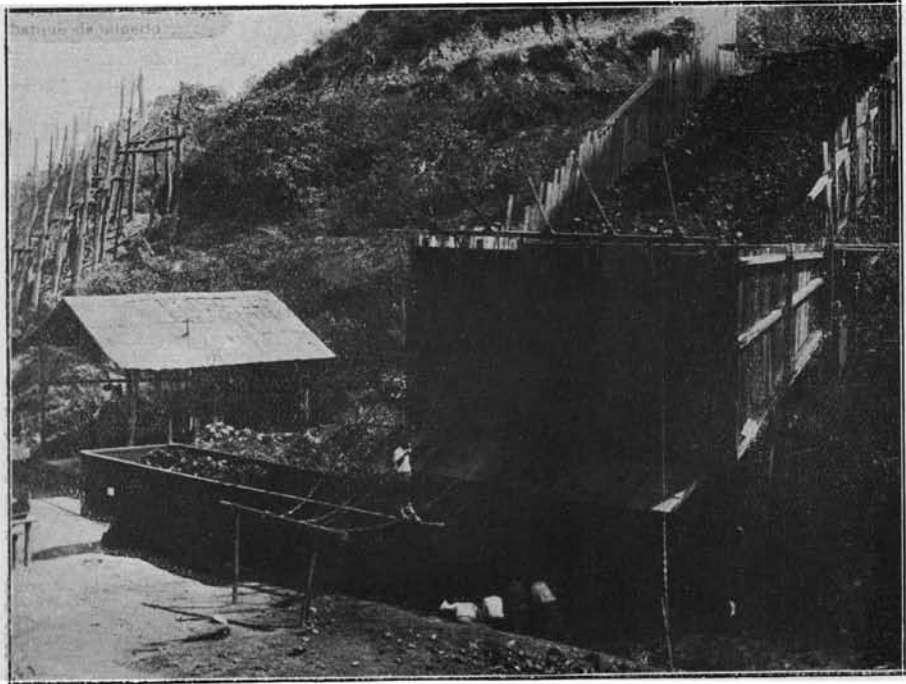

Embarque de minerio da Companhia Meridional de Mineração
Queluz — Estado de Minas Geraes

Coeficientes da população dos municípios por sexo, segundo as principais profissões

| MUNICIPIOS | HOMENS | | | | | | | | |
|---------------------------|--|---------------------|-------------------|-------------------|--------------------|------------------------|----------------------|---|-----------------------|
| | Agricul- tura, criação, caça e pesca | Indústrias | Transpor- tes | Commercio | Adminis- tração | Profissões liberaes | Serviço domestico | Outras (inclusive mal definidas) | Total |
| Piranga..... | 7.771 ₈₉ | 452 ₅ | 130 ₂ | 201 ₂ | 13 _(*) | 95 ₁ | 3 _(*) | 111 ₁ | 8.776 ₁₀₀ |
| Pirapora..... | 3.047 ₇₀ | 503 ₁₂ | 218 ₅ | 226 ₅ | 44 ₁ | 58 ₁ | 27 ₁ | 232 ₅ | 4.355 ₁₀₀ |
| Pitanguy..... | 7.749 ₈₃ | 650 ₇ | 101 ₁ | 461 ₅ | 66 ₁ | 132 ₁ | 16 _(*) | 207 ₂ | 9.382 ₁₀₀ |
| Piumhy..... | 6.018 ₈₃ | 549 ₈ | 48 ₁ | 235 ₃ | 25 _(*) | 96 ₁ | 10 _(*) | 315 ₄ | 7.296 ₁₀₀ |
| Poços de Caldas..... | 1.476 ₄₁ | 585 ₁₇ | 96 ₃ | 819 ₂₃ | 89 ₂ | 208 ₆ | 67 ₂ | 212 ₆ | 3.562 ₁₀₀ |
| Pomba..... | 7.093 ₇₅ | 606 ₆ | 52 _(*) | 258 ₃ | 53 ₁ | 91 ₁ | 2 _(*) | 1.312 ₁₄ | 9.467 ₁₀₀ |
| Ponte Nova..... | 12.601 ₈₄ | 1.121 ₇ | 135 ₁ | 600 ₄ | 35 _(*) | 194 ₁ | 41 _(*) | 377 ₃ | 15.104 ₁₀₀ |
| Pouso Alegre..... | 10.937 ₈₁ | 989 ₇ | 137 ₁ | 532 ₄ | 69 ₁ | 166 ₁ | 42 _(*) | 633 ₅ | 13.505 ₁₀₀ |
| Pouso Alto..... | 4.117 ₈₂ | 348 ₇ | 87 ₂ | 249 ₅ | 27 ₁ | 72 ₁ | 13 _(*) | 81 ₂ | 4.994 ₁₀₀ |
| Prados..... | 1.375 ₆₄ | 422 ₂₀ | 60 ₃ | 150 ₇ | 17 ₁ | 48 ₂ | 5 _(*) | 63 ₃ | 2.140 ₁₀₀ |
| Prata..... | 2.474 ₈₆ | 160 ₅ | 24 ₁ | 115 ₄ | 15 ₁ | 47 ₂ | 3 _(*) | 71 ₂ | 2.909 ₁₀₀ |
| Queluz..... | 8.207 ₈₉ | 1.194 ₁₀ | 739 ₆ | 572 ₅ | 141 ₁ | 160 ₁ | 41 _(*) | 904 ₈ | 11.958 ₁₀₀ |
| Rio Branco..... | 9.674 ₈₆ | 766 ₇ | 73 ₁ | 424 ₄ | 41 _(*) | 103 ₁ | 17 _(*) | 153 ₁ | 11.251 ₁₀₀ |
| Rio Casca..... | 4.064 ₇₃ | 419 ₈ | 60 ₁ | 227 ₄ | 25 ₁ | 74 ₁ | 13 _(*) | 676 ₁₂ | 5.567 ₁₀₀ |
| Rio José Pedro..... | 6.646 ₉₁ | 202 ₃ | 99 ₁ | 158 ₂ | 23 _(*) | 48 ₁ | 5 _(*) | 151 ₂ | 7.332 ₁₀₀ |
| Rio Novo..... | 3.395 ₇₉ | 362 ₈ | 63 ₂ | 242 ₆ | 47 ₁ | 78 ₂ | 11 _(*) | 87 ₂ | 4.285 ₁₀₀ |
| Rio Pardo..... | 8.427 ₉₆ | 166 ₂ | 17 _(*) | 75 ₁ | 25 _(*) | 14 _(*) | 4 _(*) | 38 ₁ | 8.766 ₁₀₀ |
| Rio Piracicaba..... | 1.381 ₇₉ | 207 ₁₂ | 25 ₂ | 76 ₄ | 7 _(*) | 21 ₁ | 1 _(*) | 38 ₂ | 1.756 ₁₀₀ |
| Rio Preto..... | 5.034 ₈₆ | 335 ₆ | 58 ₁ | 169 ₃ | 46 ₁ | 99 ₁ | 16 _(*) | 105 ₂ | 5.362 ₁₀₀ |
| Sabará..... | 968 ₅₃ | 348 ₁₉ | 143 ₈ | 99 ₅ | 50 ₃ | 40 ₂ | 4 _(*) | 174 ₁₀ | 1.826 ₁₀₀ |
| Sacramento..... | 5.062 ₇₈ | 588 ₉ | 290 ₄ | 223 ₃ | 34 ₁ | 81 ₁ | 11 _(*) | 239 ₄ | 6.528 ₁₀₀ |
| Salinas..... | 8.304 ₉₁ | 332 ₄ | 30 ₁ | 162 ₂ | 31 _(*) | 27 _(*) | 12 _(*) | 211 ₂ | 9.118 ₁₀₀ |
| Sant'Anna dos Ferros..... | 8.139 ₈₉ | 447 ₅ | 59 ₁ | 239 ₂ | 28 _(*) | 64 ₁ | 10 _(*) | 170 ₂ | 9.156 ₁₀₀ |
| Santa Barbara..... | 4.367 ₇₀ | 609 ₁₀ | 504 ₈ | 399 ₆ | 36 ₁ | 109 ₂ | 27 _(*) | 188 ₃ | 6.239 ₁₀₀ |

(*) Menos de 1 unidade.

Coefficientes da população dos municípios por sexo, segundo as principais profissões

| MUNICIPIOS | HOMENS | | | | | | | | Total |
|---|--|-------------|------------------|-----------|--------------------|------------------------|----------------------|---|---------------|
| | Agricul- tura, criação, caça e pesca | Industrias | Transpor- tes | Commerci- | Adminis- tração | Profissões liberaes | Serviço domestico | Outras (inclusive m-l definidas) | |
| ESTADO DE MINAS GERAES (CONTINUAÇÃO) | | | | | | | | | |
| Santa Luzia do Rio das Velhas..... | 9.245 74 | 933 7 | 353 3 | 693 5 | 108 1 | 126 1 | 20 (*) | 1.087 9 | 12.565 100 |
| Santa Quitéria..... | 2.622 79 | 279 8 | 62 2 | 125 4 | 17 1 | 36 1 | 2 (*) | 159 5 | 3.302 100 |
| Santa Rita do Sapucahy..... | 4.603 84 | 332 6 | 92 2 | 218 4 | 30 1 | 75 1 | 16 (*) | 115 2 | 5.481 100 |
| Santo Antonio do Machado..... | 5.170 85 | 492 8 | 41 1 | 220 4 | 21 (*) | 72 1 | 4 (*) | 47 1 | 6.067 100 |
| Santo Antonio do Monte..... | 4.473 89 | 250 5 | 43 1 | 146 3 | 23 (*) | 55 1 | 5 (*) | 46 1 | 5.041 100 |
| São Domingos do Prata..... | 5.518 88 | 394 5 | 90 2 | 185 3 | 17 (*) | 60 1 | 12 (*) | 66 1 | 6.252 100 |
| São Francisco..... | 4.816 89 | 300 6 | 31 1 | 159 3 | 21 (*) | 17 (*) | 53 1 | 25 (*) | 5.422 100 |
| São Gonçalo do Sapucahy..... | 4.362 79 | 455 8 | 41 1 | 224 4 | 37 1 | 77 1 | 12 (*) | 349 6 | 5.557 100 |
| São Gotardo..... | 5.257 91 | 220 4 | 4 (*) | 155 3 | 9 (*) | 50 1 | 5 (*) | 77 1 | 5.777 100 |
| São João Baptista..... | 4.397 87 | 321 7 | 142 3 | 121 2 | 21 (*) | 20 (*) | 7 (*) | 31 1 | 4.970 100 |
| São João d'El-Rey..... | 4.512 49 | 1.429 16 | 267 3 | 530 6 | 278 3 | 240 3 | 33 (*) | 1.813 20 | 9.102 100 |
| São João Evangelista..... | 2.278 89 | 305 11 | 109 4 | 101 4 | 12 (*) | 14 1 | 8 (*) | 9 (*) | 2.836 100 |
| São João Nepomuceno..... | 6.068 81 | 730 10 | 80 1 | 352 5 | 48 1 | 198 1 | 11 (*) | 81 1 | 7.478 100 |
| São José dos Botelhos..... | 1.956 84 | 171 7 | 36 2 | 74 3 | 8 (*) | 41 2 | 4 (*) | 32 2 | 2.322 100 |
| São Manuel..... | 3.674 84 | 213 5 | 66 1 | 105 2 | 26 1 | 43 1 | 6 (*) | 245 6 | 4.378 100 |
| São Manuel do Mutum..... | 4.600 91 | 174 3 | 66 1 | 147 3 | 24 (*) | 33 1 | 3 (*) | 42 1 | 5.179 100 |
| São Miguel de Guanhaes..... | 15.578 89 | 825 5 | 190 1 | 501 3 | 57 (*) | 87 (*) | 22 (*) | 316 2 | 17.576 100 |
| São Paulo do Muriaé..... | 13.050 86 | 802 5 | 160 1 | 618 4 | 46 (*) | 211 2 | 28 (*) | 252 2 | 15.167 100 |
| São Sebastião do Paraíso..... | 6.329 80 | 623 8 | 170 2 | 354 4 | 49 1 | 126 2 | 25 (*) | 293 3 | 7.879 100 |
| Serro..... | 11.572 86 | 701 5 | 213 2 | 352 3 | 74 1 | 75 1 | 48 (*) | 335 2 | 13.370 100 |
| Sete Lagoas..... | 5.281 76 | 640 9 | 211 3 | 273 4 | 101 2 | 84 1 | 13 (*) | 362 5 | 6.965 100 |
| Silvestre Ferraz..... | 1.783 74 | 229 9 | 44 2 | 93 4 | 16 1 | 37 1 | 15 1 | 192 8 | 2.409 100 |
| Silvianópolis..... | 3.258 98 | 103 3 | 13 (*) | 90 3 | 8 (*) | 17 1 | 4 (*) | 14 (*) | 3.513 100 |
| Theophilo Ottoni..... | 27.674 90 | 1.124 4 | 411 1 | 870 3 | 44 (*) | 157 (*) | 30 (*) | 533 2 | 30.843 100 |

(*) Menos de 1 unidade.

Coefficientes da população dos municípios por sexo, segundo as principais profissões

| MUNICIPIOS | HOMENS | | | | | | | | Total |
|------------|------------------------------------|------------|-------------|-----------|---------------|---------------------|-------------------|----------------------------------|-------|
| | Agricultura, criação, caça e pesca | Indústrias | Transportes | Commercio | Administração | Profissões liberais | Servico domestico | Outras (inclusive mal definidas) | |

ESTADO DE MINAS GERAES

(CONCLUSÃO)

| | | | | | | | | | |
|---------------------------------|--------------|-------------|-----------|----------|-----------|-----------|-----------|-------------|---------------|
| Tiradentes..... | 934 75 | 136 11 | 16 1 | 63 5 | 36 3 | 12 1 | 5 1 | 40 3 | 1.242 100 |
| Tres Corações do Rio Verde..... | 2.033 61 | 370 11 | 60 2 | 208 8 | 32 1 | 50 2 | 17 1 | 545 16 | 3.333 100 |
| Tres Pontas..... | 3.589 85 | 298 7 | 34 1 | 143 3 | 23 1 | 50 1 | 2 (*) | 67 2 | 4.215 100 |
| Turvo..... | 4.627 84 | 408 7 | 88 2 | 180 3 | 20 (*) | 70 1 | 109 2 | 44 1 | 5.546 100 |
| Ubá..... | 11.865 85 | 839 6 | 124 1 | 717 5 | 62 1 | 147 1 | 18 (*) | 193 1 | 13.965 100 |
| Uberaba..... | 8.660 67 | 1.580 12 | 513 4 | 931 7 | 121 1 | 330 3 | 59 1 | 700 5 | 12.894 100 |
| Uberabinha..... | 3.494 72 | 528 11 | 104 2 | 355 7 | 55 1 | 112 2 | 17 1 | 184 4 | 4.859 100 |
| Varginha..... | 3.029 64 | 627 13 | 70 2 | 362 8 | 25 1 | 109 2 | 17 (*) | 493 10 | 4.732 100 |
| Viçosa..... | 9.830 84 | 774 7 | 105 1 | 536 5 | 40 (*) | 142 1 | 16 (*) | 235 2 | 11.687 100 |
| Villa Braz..... | 3.446 85 | 184 4 | 55 1 | 118 3 | 24 1 | 30 1 | 2 (*) | 187 5 | 4.046 100 |
| Villa Brazilia..... | 7.963 93 | 224 3 | 28 (*) | 118 2 | 30 (*) | 29 (*) | 14 (*) | 196 2 | 8.602 100 |
| Villa de Cambuquira..... | 1.064 61 | 144 8 | 14 1 | 113 6 | 27 2 | 21 1 | 31 2 | 325 19 | 1.739 100 |
| Villa do Rio Espera..... | 932 83 | 86 8 | 13 1 | 43 4 | 4 (*) | 15 1 | 2 (*) | 28 3 | 1.123 100 |
| Villa Jequitinhonha..... | 11.452 87 | 633 5 | 225 2 | 480 4 | 32 (*) | 51 (*) | 18 (*) | 202 2 | 13.102 100 |
| Villa Nepomuceno..... | 2.740 86 | 198 6 | 20 1 | 103 3 | 5 (*) | 32 1 | 2 (*) | 100 3 | 3.200 100 |
| Villa Nova de Lima..... | 1.383 33 | 960 23 | 255 6 | 206 5 | 89 2 | 96 2 | 103 2 | 1.140 27 | 4.241 100 |
| Villa Nova de Rezende..... | 3.863 88 | 195 6 | 11 (*) | 132 3 | 18 (*) | 27 1 | 6 (*) | 117 3 | 4.360 100 |
| Villa Rezende Costa..... | 783 61 | 145 11 | 16 1 | 58 4 | 8 1 | 13 1 | — | 268 21 | 1.291 100 |
| Virginia..... | 1.705 90 | 63 3 | 16 1 | 41 2 | 8 (*) | 9 1 | 3 (*) | 51 3 | 1.896 100 |

ESTADO DO PARÁ

| | | | | | | | | | |
|---------------|-------------|-----------|----------|----------|-----------|----------|----------|-----------|--------------|
| Abaeté..... | 3.635 76 | 462 10 | 119 2 | 206 4 | 42 1 | 98 2 | 7 (*) | 234 6 | 4.803 100 |
| Acará..... | 2.294 90 | 75 3 | 14 1 | 89 3 | 13 (*) | 6 (*) | 52 2 | 14 1 | 2.557 100 |
| Affuá..... | 1.887 86 | 63 3 | 26 1 | 119 6 | 30 1 | 29 1 | 4 (*) | 40 2 | 2.198 100 |
| Alemquer..... | 2.983 89 | 96 3 | 37 1 | 132 4 | 27 1 | 28 1 | 20 1 | 17 (*) | 3.340 100 |

(*) Menos de 1 unidade.

Coeficientes da população dos municípios por sexo, segundo as principais profissões

| MUNICIPIOS | HOMENS | | | | | | | | Total |
|----------------------------|------------------------------------|----------------------|---------------------|---------------------|--------------------|---------------------|-------------------|----------------------------------|-----------------------|
| | Agricultura, criação, caça e pesca | Indústrias | Transportes | Commercio | Administração | Profissões liberais | Serviço domestico | Outras (inclusive mal definidas) | |
| Almeirim..... | 2.086 ₉₀ | 47 ₂ | 25 ₁ | 113 ₇ | 11 ₁ | — | 8 _(*) | 18 ₁ | 2.288 ₁₀₀ |
| Alta-mira..... | 3.773 ₇₇ | 287 ₆ | 240 ₅ | 40 ₁ | 37 ₁ | 38 ₁ | 73 ₁ | 48 ₁ | 4.899 ₁₀₀ |
| Anajás..... | 2.348 ₈₈ | 95 ₄ | 7 _(*) | 146 ₇ | 4 _(*) | 4 _(*) | 18 ₁ | 58 ₂ | 2.677 ₁₀₀ |
| Aveiro..... | 1.143 ₉₀ | 32 ₂ | — | 38 ₁ | 9 ₁ | 3 _(*) | 4 _(*) | 45 ₄ | 1.274 ₁₀₀ |
| Bagre..... | 777 ₈₇ | 64 ₇ | 1 _(*) | 21 ₁ | 15 ₂ | 5 ₁ | 1 _(*) | 1 _(*) | 888 ₁₀₀ |
| Baião..... | 1.511 ₇₇ | 172 ₉ | 16 ₁ | 10 ₁ | 61 ₃ | 47 ₂ | 19 ₁ | 35 ₂ | 1.963 ₁₀₀ |
| Belém..... | 20.289 ₃₅ | 10.533 ₁₈ | 7.828 ₁₃ | 9.355 ₁₆ | 2.586 ₄ | 1.867 ₃ | 865 ₂ | 5.144 ₉ | 58.554 ₁₀₀ |
| Bragança..... | 7.834 ₅₈ | 283 ₃ | 86 ₁ | 33 ₁ | 98 ₁ | 51 ₁ | 15 _(*) | 171 ₂ | 8.871 ₁₀₀ |
| Breves..... | 4.195 ₈₈ | 186 ₄ | 28 ₁ | 18 ₁ | 43 ₁ | 24 _(*) | 32 ₁ | 72 ₁ | 4.763 ₁₀₀ |
| Cachoeira..... | 1.825 ₇₈ | 173 ₇ | 84 ₄ | 81 ₁ | 36 ₁ | 40 ₂ | 23 ₁ | 75 ₃ | 2.344 ₁₀₀ |
| Cametá..... | 6.959 ₈₃ | 785 ₉ | 105 ₁ | 30 ₁ | 59 ₁ | 94 ₁ | 14 _(*) | 89 ₁ | 8.414 ₁₀₀ |
| Chaves..... | 2.610 ₆₉ | 347 ₉ | 224 ₆ | 15 ₁ | 122 ₃ | 103 ₃ | 36 ₁ | 173 ₃ | 3.770 ₁₀₀ |
| Conceição do Araguaia..... | 2.419 ₈₉ | 126 ₅ | 35 ₁ | 91 ₁ | 7 _(*) | 25 ₁ | 4 _(*) | 22 ₁ | 2.731 ₁₀₀ |
| Currálinho..... | 1.539 ₈₆ | 85 ₅ | 15 ₁ | 71 ₁ | 25 ₁ | 13 ₁ | 8 _(*) | 39 ₂ | 1.798 ₁₀₀ |
| Curuçá..... | 2.216 ₈₄ | 180 ₇ | 22 ₁ | 11 ₁ | 63 ₂ | 24 ₁ | 1 _(*) | 10 _(*) | 2.635 ₁₀₀ |
| Faro..... | 1.119 ₈₈ | 52 ₄ | 13 ₁ | 31 ₁ | 13 ₁ | 13 ₁ | 2 _(*) | 27 ₂ | 1.274 ₁₀₀ |
| Gurupá..... | 2.220 ₉₁ | 46 ₂ | 8 _(*) | 61 ₁ | 26 ₁ | 11 ₁ | 8 _(*) | 13 ₁ | 2.431 ₁₀₀ |
| Igarapé-assú..... | 9.028 ₈₉ | 273 ₃ | 66 ₁ | 50 ₅ | 108 ₁ | 61 _(*) | 8 _(*) | 112 ₁ | 10.156 ₁₀₀ |
| Igarapé-miry..... | 2.616 ₈₁ | 274 ₈ | 81 ₃ | 113 ₁ | 41 ₁ | 60 ₂ | 6 _(*) | 47 ₁ | 3.238 ₁₀₀ |
| Irituia..... | 1.795 ₈₉ | 40 ₂ | 17 ₁ | 97 ₅ | 13 _(*) | 14 ₁ | 18 ₁ | 18 ₁ | 2.012 ₁₀₀ |
| Itaituba..... | 2.241 ₈₃ | 97 ₄ | 79 ₃ | 20 ₇ | 16 ₁ | 13 _(*) | 14 _(*) | 53 ₂ | 2.713 ₁₀₀ |
| Juruty..... | 1.878 ₈₄ | 188 ₉ | 33 ₂ | 52 ₂ | 4 _(*) | 7 _(*) | 8 _(*) | 59 ₃ | 2.220 ₁₀₀ |
| Macapá..... | 3.055 ₈₀ | 312 ₈ | 52 ₁ | 154 ₄ | 26 ₁ | 45 ₁ | 62 ₂ | 112 ₃ | 3.818 ₁₀₀ |
| Marabá..... | 1.489 ₇₂ | 150 ₇ | 167 ₈ | 148 ₇ | 15 ₁ | 23 ₁ | 23 ₁ | 47 ₃ | 2.062 ₁₀₀ |

(*) Menos de 1 unidade.

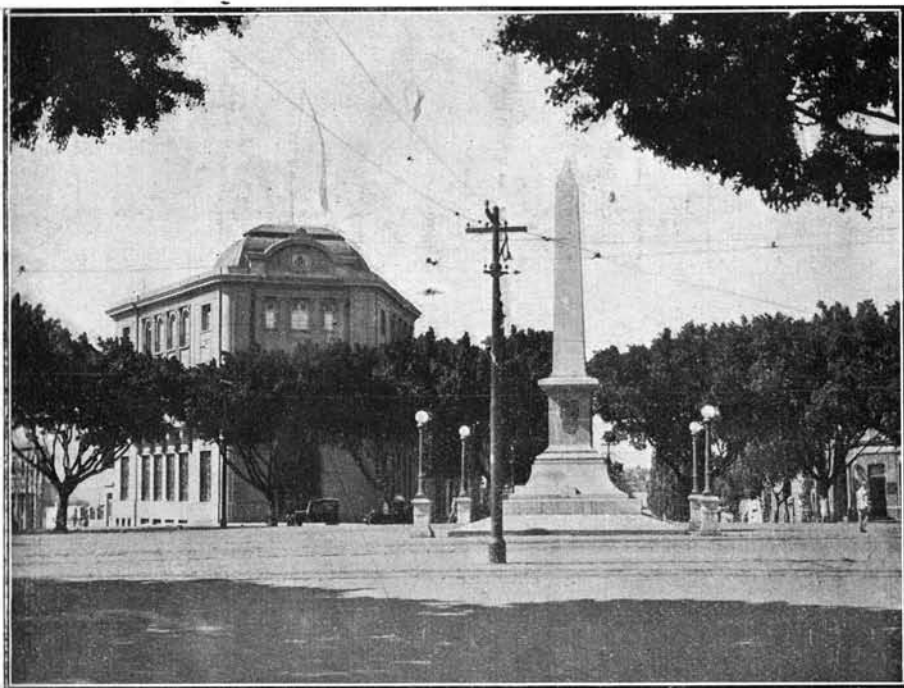

Praça 7 de Setembro — Belo Horizonte — Estado de Minas Geraes

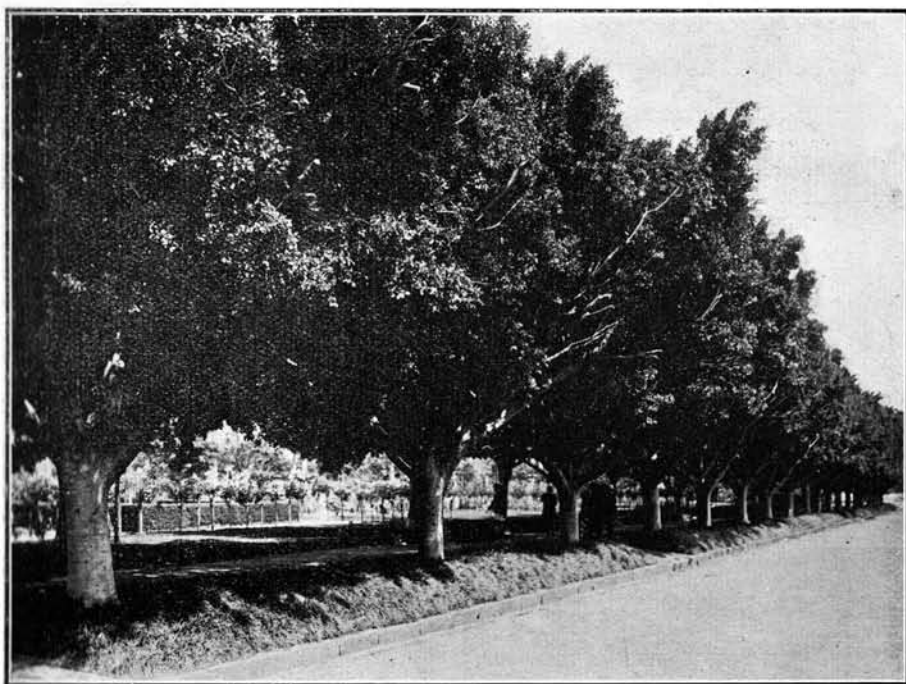

Praça da Liberdade — Belo Horizonte — Estado de Minas Geraes

Coefficientes da população dos municípios por sexo, segundo as principais profissões

| MUNICIPIOS | HOMENS | | | | | | | | Total |
|---------------------------------|--|------------|------------------|-----------|--------------------|------------------------|----------------------|---|--------------|
| | Agricul- tura, criação, caça e pesca | Industrias | Transpor- tes | Commercio | Adminis- tração | Profissões liberaes | Servico domestico | Outras (inclusive mal definidas) | |
| ESTADO DO PARÁ | | | | | | | | | |
| (CONTINUAÇÃO) | | | | | | | | | |
| Maranã..... | 3.138 86 | 181 5 | 39 1 | 205 6 | 28 1 | 20 (*) | 13 (*) | 25 1 | 3.640 100 |
| Marapanim..... | 2.942 85 | 211 6 | 29 1 | 119 4 | 43 1 | 33 1 | 14 (*) | 52 2 | 3.443 100 |
| Mazagão..... | 2.612 87 | 76 3 | 5 (*) | 136 5 | 44 1 | 78 3 | 12 (*) | 33 1 | 2.996 100 |
| Melgaço..... | 1.525 88 | 64 4 | 2 (*) | 79 5 | 14 1 | 6 (*) | 17 1 | 16 1 | 1.723 100 |
| Mocajuba..... | 1.276 84 | 108 7 | 7 1 | 49 3 | 17 1 | 14 1 | 2 (*) | 46 3 | 1.519 100 |
| Mojú..... | 2.053 89 | 105 4 | 11 (*) | 66 3 | 17 1 | 18 1 | 24 1 | 21 1 | 2.315 100 |
| Monte Alegre..... | 2.234 87 | 115 5 | 8 (*) | 99 4 | 38 2 | 34 1 | 10 (*) | 36 1 | 2.574 100 |
| Montenegro..... | 1.237 81 | 58 4 | 13 1 | 62 3 | 35 2 | 19 1 | 10 1 | 109 7 | 1.533 100 |
| Muaná..... | 2.277 81 | 231 5 | 61 2 | 111 4 | 46 2 | 35 1 | 13 (*) | 50 2 | 2.824 100 |
| Obidos..... | 4.269 81 | 289 5 | 56 1 | 233 4 | 72 1 | 84 2 | 25 1 | 264 5 | 5.292 100 |
| Oeiras..... | 951 88 | 61 6 | 5 (*) | 25 2 | 14 1 | 2 (*) | 6 1 | 17 2 | 1.081 100 |
| Ourem..... | 1.459 91 | 29 2 | 3 (*) | 64 4 | 14 1 | 9 1 | 7 (*) | 10 1 | 1.505 100 |
| Ponta de Pedras..... | 1.204 86 | 80 6 | 19 1 | 44 3 | 18 1 | 6 (*) | 7 1 | 30 2 | 1.408 100 |
| Portel..... | 1.794 86 | 135 6 | 4 (*) | 75 4 | 38 2 | 9 (*) | 17 1 | 27 1 | 2.099 100 |
| Porto de Móz..... | 615 86 | 48 7 | 1 (*) | 18 2 | 11 2 | 10 1 | 6 1 | 6 1 | 715 100 |
| Prainha..... | 750 87 | 38 4 | 2 (*) | 41 5 | 12 1 | 7 1 | 5 1 | 7 1 | 862 100 |
| Quatipurú..... | 3.488 88 | 105 3 | 18 (*) | 179 5 | 34 1 | 23 1 | 4 (*) | 98 2 | 3.949 100 |
| Salinas..... | 1.177 86 | 44 3 | 14 1 | 44 3 | 52 4 | 8 1 | 2 (*) | 25 2 | 1.366 100 |
| Santarém..... | 6.459 80 | 794 10 | 176 2 | 335 4 | 56 1 | 90 1 | 42 (*) | 140 2 | 8.092 100 |
| São Caetano de Odivellas..... | 1.826 89 | 91 4 | 13 1 | 62 3 | 18 1 | 10 1 | 2 (*) | 17 1 | 2.039 100 |
| São Domingos da Boa Vista..... | 3.305 90 | 86 2 | 22 1 | 120 3 | 18 1 | 28 1 | 7 (*) | 86 2 | 3.672 100 |
| São João do Araguaia..... | 578 91 | 22 4 | 4 1 | 14 2 | 2 (*) | — | 4 1 | 9 1 | 633 100 |
| São Miguel do Guamá..... | 1.769 90 | 43 2 | 8 (*) | 96 5 | 19 1 | 12 1 | 14 1 | 9 (*) | 1.970 100 |
| São Sebastião da Boa Vista..... | 711 79 | 81 9 | 32 3 | 24 3 | 19 2 | 1 (*) | 8 1 | 25 3 | 901 100 |

(*) Menos de 1 unidade.

Coefficientes da população dos municípios por sexo, segundo as principais profissões

| MUNICÍPIOS | HOMENS | | | | | | | | Total |
|------------|------------------------------------|------------|-------------|----------|---------------|---------------------|-------------------|----------------------------------|-------|
| | Agricultura, criação, caça e pesca | Indústrias | Transportes | Comércio | Administração | Profissões Liberais | Serviço doméstico | Outras (inclusive mal definidas) | |

ESTADO DO PARÁ

(CONCLUSÃO)

| | | | | | | | | | |
|-------------|-------------|-----------|----------|----------|----------|----------|----------|-----------|--------------|
| Soure..... | 2.734 72 | 385 10 | 175 3 | 201 1 | 74 2 | 64 2 | 7 (*) | 154 4 | 3.785 100 |
| Sousel..... | 704 90 | 24 3 | 13 2 | 35 4 | 3 (*) | 1 (*) | 4 1 | 2 (*) | 782 100 |
| Vigia..... | 5.491 84 | 537 8 | 113 2 | 288 4 | 38 1 | 53 1 | 4 (*) | 10 (*) | 6.534 100 |
| Vizeu..... | 2.819 84 | 150 5 | 40 2 | 114 3 | 39 1 | 32 1 | 40 1 | 116 3 | 3.358 100 |

ESTADO DA PARAÍHYBA DO NORTE

| | | | | | | | | | |
|-------------------------|--------------|-----------|-----------|----------|-----------|-----------|-----------|-----------|---------------|
| Alagôa do Monteiro..... | 4.734 92 | 159 3 | 4 (*) | 100 2 | 26 (*) | 12 (*) | 82 2 | 43 1 | 5.160 100 |
| Alagôa Grande..... | 4.422 84 | 228 4 | 207 4 | 230 4 | 33 1 | 34 1 | 31 1 | 88 2 | 5.276 100 |
| Alagôa Nova..... | 6.101 93 | 150 2 | 4 (*) | 170 3 | 15 (*) | 68 1 | 3 (*) | 29 1 | 6.540 100 |
| Ararua..... | 4.314 96 | 82 2 | 4 (*) | 83 2 | 21 1 | 15 (*) | 12 (*) | 14 (*) | 4.545 100 |
| Arca..... | 7.805 93 | 253 3 | 7 (*) | 179 2 | 41 (*) | 61 1 | 15 (*) | 65 1 | 8.426 100 |
| Bananeiras..... | 8.139 92 | 281 3 | 17 (*) | 162 2 | 54 1 | 44 (*) | 23 (*) | 210 2 | 8.880 100 |
| Brejo do Cruz..... | 1.973 94 | 44 2 | 2 (*) | 49 2 | 14 1 | 10 (*) | 6 (*) | 12 1 | 2.110 100 |
| Cabaceiras..... | 3.556 91 | 108 3 | 6 (*) | 72 2 | 31 1 | 62 1 | 8 (*) | 69 2 | 3.912 100 |
| Cabedello..... | 192 16 | 205 17 | 474 40 | 86 7 | 67 9 | 17 1 | 24 2 | 134 11 | 1.199 100 |
| Caicára..... | 4.000 94 | 79 2 | 4 (*) | 95 2 | 30 1 | 18 (*) | 6 (*) | 36 1 | 4.268 100 |
| Cajazeiras..... | 2.460 85 | 121 4 | 4 (*) | 111 4 | 35 1 | 33 1 | 8 (*) | 128 5 | 2.900 100 |
| Campina Grande..... | 11.726 85 | 707 5 | 83 1 | 589 4 | 95 1 | 86 1 | 53 (*) | 360 3 | 13.698 100 |
| Catolô do Rocha..... | 3.111 95 | 47 1 | 6 (*) | 40 2 | 10 (*) | 17 1 | 12 (*) | 41 1 | 3.293 100 |
| Conceição..... | 1.701 93 | 33 2 | 4 (*) | 34 2 | 19 1 | 8 1 | 3 (*) | 24 1 | 1.826 100 |
| Espirito Santo..... | 6.839 92 | 273 4 | 38 (*) | 126 2 | 43 1 | 23 (*) | 22 (*) | 47 1 | 6.910 100 |
| Guaráira..... | 10.324 90 | 437 4 | 74 1 | 388 3 | 73 1 | 50 (*) | 24 (*) | 165 1 | 11.535 100 |
| Ingá..... | 3.749 92 | 79 2 | 7 (*) | 84 2 | 16 (*) | 19 1 | 32 1 | 26 1 | 4.012 100 |
| Itabayana..... | 5.606 85 | 304 5 | 33 1 | 341 6 | 68 1 | 43 1 | 26 (*) | 165 2 | 6.596 100 |
| Mamaquape..... | 6.780 88 | 219 3 | 68 11 | 169 2 | 57 1 | 50 1 | 11 (*) | 364 4 | 7.724 100 |

(*) Menos de 1 unidade.

Coefficientes da população dos municípios por sexo, segundo as principais profissões

| MUNICIPIOS | HOMENS | | | | | | | | Total |
|------------|---|------------|------------------|-----------|--------------------|------------------------|----------------------|---|-------|
| | Agricul- tura, criaçã, caça e pesca | Indústrias | Transpor- tes | Commercio | Adminis- tração | Profissões liberaes | Serviço domestico | Outras (inclusive mal definidas) | |

ESTADO DA PARAHYBA DO NORTE

(CONCLUSÃO)

| | | | | | | | | | |
|-------------------------------|-------------|-------------|-----------|-------------|-----------|-----------|-----------|-------------|---------------|
| Misericordia..... | 2.437 94 | 39 2 | 2 (*) | 23 1 | 14 1 | 11 (*) | 19 1 | 38 1 | 2.583 100 |
| Parahyba..... | 4.169 37 | 1.759 10 | 704 6 | 1.458 13 | 795 7 | 394 4 | 127 1 | 1.780 16 | 11.196 100 |
| Patos..... | 3.487 80 | 152 3 | 10 (*) | 137 3 | 46 1 | 22 1 | 23 1 | 468 11 | 4.345 100 |
| Pedras de Fogo..... | 2.274 93 | 33 1 | 3 (*) | 50 2 | 10 (*) | 35 2 | 2 (*) | 40 2 | 2.447 100 |
| Piancó..... | 4.650 94 | 120 2 | 5 (*) | 75 2 | 28 1 | 25 (*) | 25 (*) | 26 1 | 4.954 100 |
| Picubý..... | 4.695 91 | 120 3 | 6 (*) | 126 2 | 24 1 | 64 1 | 13 (*) | 118 2 | 5.175 100 |
| Pilar..... | 4.682 93 | 116 2 | 20 1 | 140 3 | 18 (*) | 12 (*) | 16 (*) | 61 1 | 5.045 100 |
| Pombal..... | 3.524 93 | 65 2 | 7 (*) | 54 1 | 20 1 | 22 1 | 5 (*) | 82 2 | 3.779 100 |
| Princeza..... | 3.143 83 | 89 3 | 3 (*) | 49 1 | 38 1 | 29 1 | 6 (*) | 425 11 | 3.782 100 |
| Santa Luzia do Sabugý..... | 2.192 91 | 74 3 | 2 (*) | 54 2 | 16 1 | 44 2 | 5 (*) | 24 1 | 2.411 100 |
| Santa Rita..... | 3.582 97 | 556 10 | 295 6 | 288 6 | 81 2 | 38 1 | 20 (*) | 487 9 | 5.327 100 |
| São João do Cariry..... | 4.717 87 | 171 3 | 7 (*) | 135 3 | 36 1 | 44 1 | 21 (*) | 290 5 | 5.421 100 |
| São João do Rio do Peixe..... | 2.633 88 | 52 2 | — | 44 1 | 20 1 | 18 1 | 4 (*) | 225 7 | 2.996 100 |
| São José de Piranhas..... | 2.096 92 | 65 3 | 11 1 | 50 2 | 9 (*) | 25 1 | 4 (*) | 22 1 | 2.282 100 |
| Serraria..... | 4.182 93 | 105 2 | 2 (*) | 79 2 | 23 1 | 17 (*) | 2 (*) | 87 2 | 4.497 100 |
| Soledade..... | 1.904 87 | 94 4 | 8 1 | 49 2 | 25 1 | 17 1 | 18 1 | 67 3 | 2.182 100 |
| Souza..... | 4.280 87 | 85 2 | 5 (*) | 94 2 | 39 1 | 34 1 | 2 (*) | 343 7 | 4.882 100 |
| Taperoá..... | 1.846 91 | 45 2 | 6 (*) | 47 2 | 13 1 | 25 1 | 9 1 | 30 2 | 2.021 100 |
| Teixeira..... | 2.311 94 | 54 2 | 5 (*) | 45 2 | 9 1 | 9 (*) | 5 (*) | 25 1 | 2.463 100 |
| Umbuzeiro..... | 4.500 93 | 55 1 | 5 (*) | 61 1 | 30 1 | 32 1 | 19 (*) | 141 3 | 4.843 100 |

ESTADO DO PARANÁ

| | | | | | | | | | |
|-----------------------|-------------|-----------|----------|----------|----------|----------|----------|----------|--------------|
| Antonina..... | 1.512 83 | 237 10 | 144 6 | 180 7 | 70 3 | 42 2 | 4 (*) | 217 9 | 2.406 100 |
| Araucaria..... | 1.879 80 | 154 7 | 25 1 | 92 4 | 22 1 | 42 2 | 8 (*) | 125 5 | 2.347 100 |
| Assunguy de Cima..... | 1.749 99 | 6 (*) | — | 16 1 | 2 (*) | 1 (*) | — | 4 (*) | 1.778 100 |

(*) Menos de 1 unidade.

Coefficientes da população dos municípios por sexo, segundo as principais profissões

| MUNICIPIOS | HOMENS | | | | | | | | Total |
|-------------------------|--|-------------|------------------|-------------|--------------------|------------------------|----------------------|---|---------------|
| | Agricul- tura, criação, caça e pesca | Industrias | Transpor- tes | Commercio | Adminis- tração | Profissões liberaes | Serviço domestico | Outras (inclusive mal definidas) | |
| ESTADO DO PARANÁ | | | | | | | | | |
| (CONTINUAÇÃO) | | | | | | | | | |
| Bocayuva..... | 2.384 95 | 10 1 | 4 (*) | 72 3 | 3 (*) | 9 (*) | 2 (*) | 20 1 | 2.513 100 |
| Campina Grande..... | 1.061 83 | 52 4 | 28 2 | 50 4 | 16 1 | 7 3 | 6 (*) | 62 5 | 1.282 100 |
| Campo Largo..... | 3.482 86 | 210 5 | 83 2 | 123 3 | 30 1 | 57 2 | 15 (*) | 45 1 | 4.045 100 |
| Carlopolis..... | 998 88 | 24 2 | 7 1 | 48 4 | 15 1 | 29 3 | 1 (*) | 6 1 | 1.128 100 |
| Castro..... | 3.273 75 | 301 7 | 82 2 | 213 3 | 25 1 | 57 1 | 28 1 | 355 8 | 4.334 100 |
| Clevelândia..... | 805 70 | 41 4 | 13 1 | 43 4 | 15 1 | 10 1 | 3 (*) | 224 19 | 1.154 100 |
| Colombo..... | 932 77 | 95 8 | 91 7 | 52 4 | 7 1 | 7 (*) | 1 (*) | 32 3 | 1.217 100 |
| Conchas..... | 680 91 | 11 2 | — | 25 3 | 3 (*) | 1 (*) | — | 31 4 | 751 100 |
| Curitiba..... | 3.895 21 | 5.068 27 | 1.222 6 | 2.439 13 | 765 4 | 782 4 | 128 1 | 4.501 24 | 18.740 100 |
| Deodoro..... | 534 71 | 32 4 | 10 1 | 39 5 | 12 2 | 12 3 | 1 (*) | 113 16 | 753 100 |
| Entre Rios..... | 1.383 82 | 71 4 | 102 6 | 52 3 | 6 (*) | 7 1 | 6 (*) | 64 4 | 1.681 100 |
| Fóz do Iguaçu..... | 1.996 79 | 169 7 | 68 3 | 59 2 | 63 2 | 36 2 | 35 1 | 94 4 | 2.520 100 |
| Guarakesaba..... | 1.671 92 | 28 2 | 3 (*) | 59 3 | 21 1 | 10 1 | 2 (*) | 12 1 | 1.806 100 |
| Guarapuava..... | 8.410 91 | 237 3 | 54 1 | 224 2 | 45 (*) | 63 1 | 22 (*) | 221 2 | 9.276 100 |
| Guaratuba..... | 708 83 | 33 4 | 5 (*) | 24 3 | 9 1 | 8 1 | 3 (*) | 67 8 | 857 100 |
| Iraty..... | 2.529 84 | 180 6 | 53 2 | 156 5 | 11 (*) | 29 1 | 3 (*) | 56 2 | 3.017 100 |
| Jacarésinho..... | 2.733 87 | 162 5 | 49 2 | 87 3 | 15 (*) | 46 1 | 25 1 | 32 1 | 3.149 100 |
| Jaguariahyva..... | 2.866 77 | 187 5 | 153 4 | 202 5 | 61 2 | 31 1 | 5 (*) | 226 6 | 3.831 100 |
| Lapa..... | 5.148 96 | 183 3 | 47 1 | 150 3 | 35 1 | 46 1 | 2 (*) | 81 1 | 5.692 100 |
| Marumby..... | 722 81 | 64 7 | 20 2 | 64 7 | 10 1 | 4 1 | 9 1 | 3 (*) | 896 100 |
| Morretes..... | 1.436 75 | 236 12 | 83 4 | 97 5 | 22 1 | 9 (*) | 9 1 | 35 2 | 1.927 100 |
| Palmas..... | 1.840 86 | 131 6 | 102 4 | 110 5 | 25 1 | 40 2 | 8 (*) | 51 2 | 2.307 100 |
| Palmeira..... | 3.476 82 | 230 5 | 135 3 | 149 4 | 16 1 | 34 1 | 8 (*) | 156 4 | 4.214 100 |
| Palmyra..... | 489 88 | 18 3 | 2 1 | 27 5 | 3 1 | 2 (*) | 1 (*) | 13 2 | 555 100 |

(*) Menos de 1 unidade.

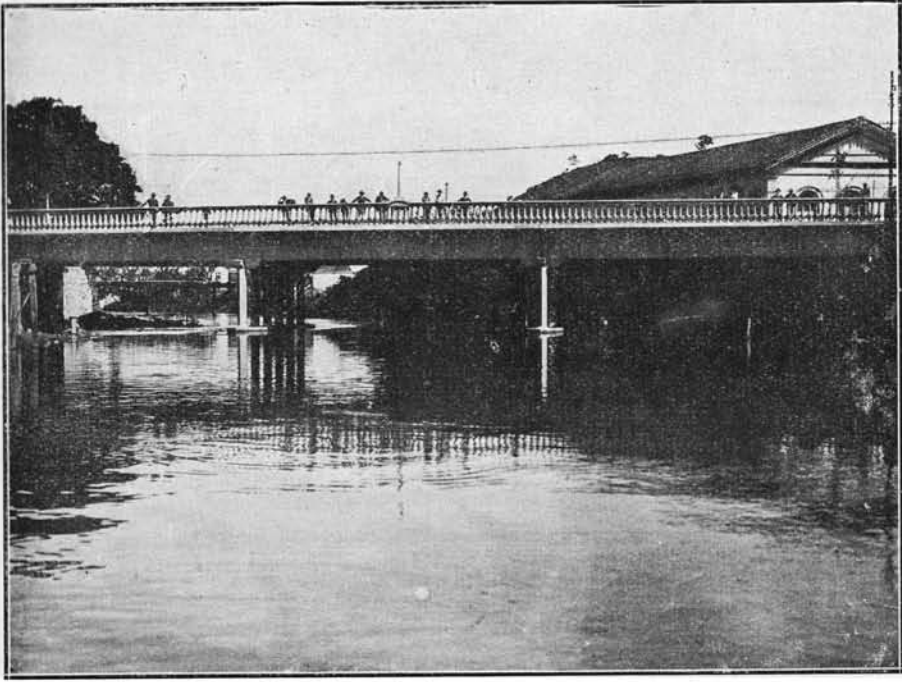

Ponte Arthur Bernardes — Juiz de F6ra — Estado de Minas Geraes

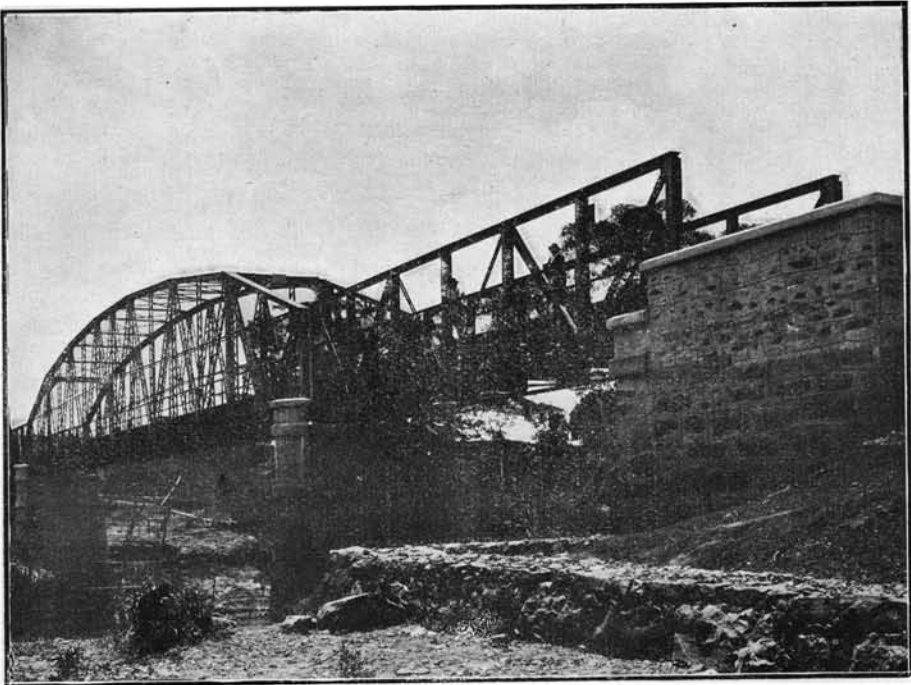

Ponte Olegaria Maciel — Lag6a da Prata — Santo Antonio do Monte
Estado de Minas Geraes

Coefficientes da população dos municípios por sexo, segundo as principais profissões

| MUNICIPIOS | HOMENS | | | | | | | | Total |
|--------------------------------|--|---------------------|-------------------|-------------------|------------------|------------------------|----------------------|---|----------------------|
| | Agricul- tura, criação, caça e pesca | Industrias | Transpor- tes | Commercio | Admis- tração | Profissões liberaes | Servico domestico | Outras (inclusive mal definidas) | |
| ESTADO DO PARANÁ | | | | | | | | | |
| (CONCLUSÃO) | | | | | | | | | |
| Paranaguá..... | 1.900 ₄₂ | 453 ₁₀ | 728 ₁₆ | 377 ₈ | 196 ₄ | 66 ₁ | 42 ₁ | 809 ₁₈ | 4.571 ₁₀₀ |
| Pirahy..... | 1.153 ₅₀ | 83 ₆ | 12 ₁ | 130 ₉ | 15 ₁ | 12 ₁ | 8 (*) | 25 ₂ | 1.438 ₁₀₀ |
| Ponta Grossa..... | 1.392 ₃₀ | 1.124 ₂₅ | 585 ₁₃ | 614 ₁₃ | 81 ₂ | 147 ₃ | 36 ₁ | 589 ₁₃ | 4.568 ₁₀₀ |
| Porto de Cima..... | 325 ₉₂ | 6 ₂ | 3 ₁ | 10 ₃ | 3 ₁ | 1 (*) | — | 5 ₁ | 353 ₁₀₀ |
| Prudentopolis..... | 3.956 ₈₈ | 193 ₄ | 89 ₂ | 123 ₃ | 13 (*) | 38 ₁ | 7 (*) | 105 ₂ | 4.524 ₁₀₀ |
| Ribeirão Claro..... | 2.557 ₉₀ | 81 ₃ | 33 ₁ | 63 ₂ | 24 ₁ | 34 ₁ | 1 (*) | 42 ₂ | 2.835 ₁₀₀ |
| Rio Branco..... | 2.318 ₉₁ | 73 ₃ | 29 ₁ | 59 ₂ | 6 (*) | 9 ₁ | 2 (*) | 49 ₂ | 2.545 ₁₀₀ |
| Rio Negro..... | 2.805 ₇₄ | 381 ₁₀ | 73 ₂ | 185 ₅ | 45 ₁ | 65 ₂ | 12 (*) | 235 ₆ | 3.801 ₁₀₀ |
| Santo Antonio da Platina..... | 1.689 ₅₅ | 48 ₃ | 22 ₁ | 47 ₂ | 6 (*) | 8 (*) | 3 (*) | 168 ₉ | 1.991 ₁₀₀ |
| Santo Antonio do Imbituva..... | 2.244 ₇₉ | 209 ₇ | 80 ₃ | 127 ₅ | 33 ₁ | 36 ₁ | 3 (*) | 119 ₄ | 2.851 ₁₀₀ |
| São João do Triunpho..... | 1.975 ₉₀ | 69 ₃ | 13 ₁ | 97 ₄ | 9 (*) | 19 ₁ | — | 19 ₁ | 2.201 ₁₀₀ |
| São José da Boa Vista..... | 2.843 ₉₁ | 89 ₃ | 21 ₁ | 97 ₃ | 19 (*) | 32 ₁ | — | 30 ₁ | 3.131 ₁₀₀ |
| São José dos Pinhães..... | 5.372 ₈₇ | 242 ₄ | 73 ₁ | 178 ₃ | 29 (*) | 50 ₁ | 4 (*) | 256 ₄ | 6.204 ₁₀₀ |
| São Mathews..... | 2.687 ₈₅ | 174 ₆ | 106 ₃ | 116 ₄ | 12 (*) | 23 ₁ | 9 (*) | 33 ₁ | 3.160 ₁₀₀ |
| São Pedro de Mallet..... | 2.418 ₈₁ | 193 ₇ | 40 ₁ | 113 ₄ | 17 ₁ | 34 ₁ | 1 (*) | 163 ₅ | 2.979 ₁₀₀ |
| Serro Azul..... | 3.489 ₉₃ | 56 ₁ | 1 (*) | 78 ₂ | 26 ₁ | 11 (*) | 26 ₁ | 83 ₂ | 3.770 ₁₀₀ |
| Tamandaré..... | 1.104 ₈₈ | 78 ₆ | 15 ₁ | 41 ₃ | 7 ₁ | 4 (*) | — | 13 ₁ | 1.262 ₁₀₀ |
| Teixeira Soares..... | 553 ₅₃ | 145 ₁₄ | 34 ₃ | 80 ₈ | 12 ₁ | 6 ₁ | — | 215 ₂₀ | 1.045 ₁₀₀ |
| Thomazina..... | 3.521 ₇₇ | 239 ₅ | 79 ₂ | 240 ₅ | 27 ₁ | 121 ₃ | 1 (*) | 347 ₇ | 4.575 ₁₀₀ |
| Tibagy..... | 7.140 ₉₂ | 108 ₁ | 62 ₁ | 235 ₃ | 27 (*) | 33 ₁ | 16 (*) | 116 ₂ | 7.737 ₁₀₀ |
| União da Victoria..... | 1.888 ₇₈ | 189 ₈ | 45 ₂ | 111 ₅ | 18 ₁ | 34 ₁ | 7 (*) | 125 ₅ | 2.417 ₁₀₀ |
| Ypiranga..... | 2.993 ₈₇ | 164 ₅ | 51 ₂ | 113 ₃ | 13 (*) | 29 ₁ | 3 (*) | 65 ₂ | 3.431 ₁₀₀ |

(*) Menos de 1 unidade.

Coeficientes da população dos municípios por sexo, segundo as principais profissões

| MUNICIPIOS | HOMENS | | | | | | | | Total |
|-----------------------------|------------------------------------|---------------------|-------------------|------------------|-------------------|---------------------|-------------------|----------------------------------|-----------------------|
| | Agricultura, criação, caça e pesca | Indústrias | Transportes | Commerci | Administração | Profissões liberais | Serviço doméstico | Outras (inclusive m. d. finidas) | |
| Afogados de Ingazeira..... | 3.318 ₉₂ | 117 ₃ | 7 _(*) | 72 ₂ | 8 _(*) | 29 ₁ | 6 _(*) | 49 ₂ | 3.606 ₁₀₀ |
| Água Preta..... | 8.056 ₉₂ | 357 ₄ | 67 ₁ | 109 ₁ | 14 _(*) | 30 ₁ | 24 _(*) | 125 ₁ | 8.791 ₁₀₀ |
| Águas Bellas..... | 3.830 ₉₅ | 73 ₂ | 4 _(*) | 54 ₁ | 8 _(*) | 42 ₁ | 2 _(*) | 26 ₁ | 4.048 ₁₀₀ |
| Alagôa de Baixo..... | 2.857 ₉₃ | 56 ₂ | 4 _(*) | 67 ₂ | 16 _(*) | 31 ₁ | 17 ₁ | 34 ₁ | 3.082 ₁₀₀ |
| Altinho..... | 5.196 ₉₀ | 137 ₂ | 7 _(*) | 74 ₁ | 22 ₁ | 28 ₁ | 5 _(*) | 298 ₅ | 5.762 ₁₀₀ |
| Amaragy..... | 4.626 ₈₂ | 420 ₇ | 78 ₂ | 152 ₃ | 20 _(*) | 48 ₁ | 9 _(*) | 218 ₄ | 5.571 ₁₀₀ |
| Barreiros..... | 3.339 ₇₆ | 468 ₁₁ | 192 ₄ | 151 ₃ | 38 ₁ | 36 ₁ | 24 ₁ | 135 ₃ | 4.383 ₁₀₀ |
| Belmonte..... | 1.581 ₉₁ | 56 ₃ | 3 _(*) | 39 ₂ | 10 ₁ | 7 _(*) | 7 ₁ | 30 ₂ | 1.733 ₁₀₀ |
| Bezerros..... | 7.906 ₉₁ | 171 ₂ | 10 _(*) | 146 ₂ | 21 _(*) | 228 ₃ | 20 _(*) | 204 ₂ | 8.706 ₁₀₀ |
| Bôa Vista..... | 1.107 ₈₄ | 60 ₅ | 9 ₁ | 33 ₃ | 6 _(*) | 18 ₁ | 4 _(*) | 77 ₆ | 1.314 ₁₀₀ |
| Bom Conselho..... | 8.033 ₉₅ | 220 ₃ | 5 _(*) | 116 ₁ | 15 _(*) | 55 ₁ | 5 _(*) | 41 _(*) | 8.490 ₁₀₀ |
| Bom Jardim..... | 14.164 ₈₈ | 209 ₁ | 30 _(*) | 262 ₂ | 22 _(*) | 60 ₁ | 31 _(*) | 1.292 ₈ | 16.070 ₁₀₀ |
| Bonito..... | 12.112 ₉₃ | 408 ₃ | 34 _(*) | 160 ₁ | 32 _(*) | 118 ₁ | 26 _(*) | 221 ₂ | 13.111 ₁₀₀ |
| Brejo da Madre de Deus..... | 8.483 ₉₃ | 198 ₂ | 5 _(*) | 225 ₃ | 36 _(*) | 65 ₁ | 7 _(*) | 109 ₁ | 9.128 ₁₀₀ |
| Buique..... | 4.259 ₉₃ | 63 ₁ | — | 58 ₁ | 14 _(*) | 25 ₁ | 69 ₂ | 84 ₂ | 4.572 ₁₀₀ |
| Cabo..... | 6.715 ₇₉ | 874 ₁₀ | 114 ₁ | 270 ₃ | 92 ₁ | 77 ₁ | 36 ₁ | 298 ₄ | 8.476 ₁₀₀ |
| Cabrobó..... | 2.559 ₈₉ | 118 ₄ | 24 ₁ | 65 ₂ | 14 ₁ | 12 _(*) | 6 _(*) | 70 ₃ | 2.868 ₁₀₀ |
| Canhotinho..... | 8.824 ₉₃ | 253 ₃ | 24 _(*) | 177 ₂ | 30 _(*) | 55 ₁ | 7 _(*) | 138 ₁ | 9.485 ₁₀₀ |
| Caruarú..... | 10.112 ₈₅ | 662 ₅ | 88 ₁ | 529 ₄ | 55 _(*) | 137 ₁ | 23 _(*) | 317 ₃ | 11.923 ₁₀₀ |
| Correntes..... | 6.450 ₉₂ | 171 ₃ | 10 _(*) | 103 ₂ | 8 _(*) | 21 _(*) | 15 _(*) | 232 ₃ | 7.010 ₁₀₀ |
| Escada..... | 4.648 ₇₈ | 631 ₁₁ | 68 ₁ | 215 ₄ | 41 ₁ | 60 ₁ | 32 _(*) | 248 ₄ | 5.942 ₁₀₀ |
| Elôres..... | 3.932 ₉₄ | 49 ₁ | 2 _(*) | 62 ₂ | 16 ₁ | 16 _(*) | 4 _(*) | 86 ₂ | 4.167 ₁₀₀ |
| Floresta..... | 3.303 ₉₁ | 115 ₃ | 14 _(*) | 91 ₃ | 13 _(*) | 19 ₁ | 6 _(*) | 82 ₂ | 3.843 ₁₀₀ |
| Gamelleira..... | 4.453 ₆₀ | 1.656 ₂₂ | 139 ₂ | 329 ₄ | 54 ₁ | 100 ₁ | 34 ₁ | 704 ₉ | 7.469 ₁₀₀ |

(*) Menos de 1 unidade.

Coefficientes da população dos municípios por sexo, segundo as principais profissões

| MUNICIPIOS | HOMENS | | | | | | | Total |
|------------|---------------------------|------------|-------------|-----------|--------------|--------------------|-------------------|-------|
| | Agricultura, caça e pesca | Industrias | Transportes | Commercio | Admiñstração | Profissões liberas | Servico domestico | |

ESTADO DE PERNAMBUCO

(CONTINUAÇÃO)

| | | | | | | | | | |
|----------------------|----------------------|----------------------|---------------------|---------------------|--------------------|--------------------|--------------------|----------------------|-----------------------|
| Garanhuns..... | 10.635 ₉₀ | 459 ₄ | 36 _(*) | 505 ₄ | 56 _(*) | 61 ₁ | 21 _(*) | 72 ₁ | 11.845 ₁₀₀ |
| Gloria de Geytá..... | 6.237 ₉₆ | 61 ₁ | 2 _(*) | 116 ₂ | 14 _(*) | 26 _(*) | 18 _(*) | 36 ₁ | 6.510 ₁₀₀ |
| Goyanna..... | 9.841 ₈₁ | 931 ₈ | 300 ₂ | 581 ₅ | 61 _(*) | 102 ₁ | 67 _(*) | 312 ₃ | 12.195 ₁₀₀ |
| Granito..... | 1.784 ₉₀ | 73 ₄ | 1 _(*) | 91 ₅ | 9 _(*) | 9 _(*) | 2 _(*) | 18 ₁ | 1.987 ₁₀₀ |
| Gravatá..... | 6.117 ₉₄ | 302 ₄ | 9 _(*) | 97 ₁ | 38 ₁ | 42 ₁ | 16 _(*) | 640 ₉ | 7.261 ₁₀₀ |
| Iguarassú..... | 5.560 ₈₀ | 284 ₄ | 457 ₇ | 260 ₄ | 27 _(*) | 39 ₁ | 20 _(*) | 308 ₄ | 6.955 ₁₀₀ |
| Ipojuca..... | 4.275 ₈₃ | 385 ₇ | 34 ₁ | 151 ₃ | 14 _(*) | 28 ₁ | 11 _(*) | 287 ₅ | 5.285 ₁₀₀ |
| Itambé..... | 5.298 ₉₂ | 235 ₄ | 21 _(*) | 88 ₂ | 12 _(*) | 23 ₁ | 4 _(*) | 70 ₁ | 5.751 ₁₀₀ |
| Jaboatão..... | 7.467 ₆₄ | 1.850 ₁₆ | 309 ₃ | 588 ₅ | 166 ₁ | 105 ₁ | 72 ₁ | 1.057 ₉ | 11.584 ₁₀₀ |
| Leopoldina..... | 1.672 ₃₉ | 106 ₆ | 4 _(*) | 55 ₃ | 5 _(*) | 17 ₁ | 9 _(*) | 11 ₁ | 1.879 ₁₀₀ |
| Limoeiro..... | 8.495 ₈₆ | 461 ₅ | 49 _(*) | 493 ₅ | 66 ₁ | 100 ₁ | 19 _(*) | 250 ₂ | 9.933 ₁₀₀ |
| Nazareth..... | 14.100 ₂₅ | 1.147 ₇ | 150 ₁ | 544 ₃ | 73 _(*) | 147 ₁ | 54 _(*) | 494 ₃ | 16.656 ₁₀₀ |
| Novo Exú..... | 3.671 ₉₄ | 104 ₃ | — | 50 ₁ | 15 _(*) | 23 ₁ | 3 _(*) | 21 ₁ | 3.887 ₁₀₀ |
| Olinda..... | 4.389 ₃₉ | 2.782 ₂₄ | 1.012 ₉ | 1.757 ₁₅ | 395 ₄ | 229 ₂ | 160 ₁ | 658 ₆ | 11.382 ₁₀₀ |
| Ouricury..... | 6.005 ₉₅ | 117 ₂ | 3 _(*) | 109 ₂ | 17 _(*) | 26 _(*) | 18 _(*) | 44 ₁ | 6.339 ₁₀₀ |
| Palmares..... | 8.794 ₇₉ | 1.029 ₉ | 77 ₁ | 391 ₄ | 48 _(*) | 121 ₁ | 55 _(*) | 620 ₆ | 11.135 ₁₀₀ |
| Panellas..... | 7.665 ₉₈ | 83 ₁ | 2 _(*) | 50 ₁ | 15 _(*) | 15 _(*) | 3 _(*) | 32 _(*) | 7.865 ₁₀₀ |
| Pão d'Alho..... | 6.601 ₈₇ | 327 ₄ | 38 ₁ | 326 ₄ | 24 _(*) | 125 ₂ | 17 _(*) | 177 ₂ | 7.635 ₁₀₀ |
| Pedra..... | 1.712 ₈₅ | 94 ₅ | 6 _(*) | 39 ₂ | 17 ₁ | 13 ₁ | 2 _(*) | 117 ₆ | 2.600 ₁₀₀ |
| Pesqueira..... | 7.676 ₈₅ | 527 ₉ | 55 ₁ | 415 ₅ | 51 _(*) | 81 ₁ | 43 _(*) | 218 ₂ | 9.066 ₁₀₀ |
| Petrolina..... | 2.525 ₆₀ | 225 ₆ | 653 ₁₇ | 171 ₅ | 44 ₁ | 91 ₂ | 15 ₁ | 81 ₂ | 3.805 ₁₀₀ |
| Quipapá..... | 7.251 ₉₂ | 215 ₃ | 28 _(*) | 156 ₂ | 29 _(*) | 45 ₁ | 3 _(*) | 165 ₂ | 7.892 ₁₀₀ |
| Recife..... | 10.371 ₃₈ | 12.396 ₂₂ | 7.844 ₁₄ | 9.784 ₁₇ | 2.540 ₄ | 2.160 ₄ | 1.410 ₃ | 10.535 ₁₃ | 57.069 ₁₀₀ |
| Rio Formoso..... | 3.363 ₇₅ | 302 ₇ | 87 ₂ | 67 ₁ | 10 _(*) | 30 ₁ | 5 _(*) | 625 ₁₄ | 4.489 ₁₀₀ |

(*) Menos de 1 unidade.

Coefficientes da população dos municípios por sexo, segundo as principais profissões

| MUNICIPIOS | HOMENS | | | | | | | | Total |
|------------|--|------------|------------------|-----------|--------------------|------------------------|----------------------|---|-------|
| | Agricul- tura, criação, caça e pesca | Industrias | Transpor- tes | Commerci- | Adminis- tração | Profissões liberaes | Serviço domestico | Outras (inclusive mal definidas) | |

ESTADO DE PERNAMBUCO

(CONCLUSÃO)

| | | | | | | | | | |
|----------------------------|--------------|----------|-----------|----------|-----------|-----------|-----------|----------|---------------|
| Salgueiro..... | 2.617 89 | 164 5 | 2 (*) | 49 2 | 18 1 | 21 1 | 12 (*) | 54 2 | 2.937 100 |
| São Bento..... | 3.650 94 | 99 3 | 10 (*) | 52 1 | 8 (*) | 31 1 | 9 (*) | 28 1 | 3.887 100 |
| São José de Egypto..... | 3.060 94 | 89 3 | — | 69 2 | 5 (*) | 12 (*) | 10 (*) | 30 1 | 3.275 100 |
| São Lourenço da Matta..... | 5.385 80 | 638 9 | 122 2 | 296 4 | 70 1 | 45 1 | 51 1 | 130 2 | 6.737 100 |
| Serinhaem..... | 3.368 88 | 192 5 | 81 2 | 61 2 | 25 1 | 12 (*) | 5 (*) | 85 2 | 3.829 100 |
| Tacarátú..... | 2.488 91 | 78 3 | 20 1 | 53 2 | 8 (*) | 17 1 | 1 (*) | 51 2 | 2.716 100 |
| Taquaretinga..... | 6.218 94 | 100 1 | 7 (*) | 109 2 | 23 (*) | 35 1 | 13 (*) | 138 2 | 6.643 100 |
| Timbaúba..... | 8.257 83 | 423 4 | 52 1 | 332 3 | 48 1 | 102 1 | 45 (*) | 745 7 | 10.004 100 |
| Triunpho..... | 2.922 92 | 119 4 | 4 (*) | 61 2 | 12 (*) | 30 1 | 6 (*) | 39 1 | 3.193 100 |
| Victoria..... | 10.581 88 | 548 5 | 56 1 | 577 5 | 44 (*) | 52 (*) | 18 (*) | 156 1 | 12.032 100 |
| Villa Bella..... | 2.584 90 | 68 2 | 6 (*) | 43 2 | 17 1 | 26 1 | 14 (*) | 116 4 | 2.874 100 |

ESTADO DO PIAUHY

| | | | | | | | | | |
|----------------------------|-------------|----------|----------|----------|----------|-----------|-----------|-----------|--------------|
| Alto Longá..... | 1.847 91 | 61 3 | 12 1 | 49 3 | 6 (*) | 8 (*) | 7 (*) | 36 2 | 2.026 100 |
| Amarante..... | 2.699 85 | 181 6 | 35 1 | 86 3 | 22 1 | 15 (*) | 12 (*) | 112 4 | 3.162 100 |
| Amarração..... | 1.320 77 | 91 5 | 94 5 | 61 4 | 39 2 | 18 1 | 7 (*) | 94 6 | 1.724 100 |
| Apparecida..... | 880 93 | 24 3 | 3 (*) | 14 1 | 9 1 | 2 (*) | 1 (*) | 16 2 | 949 100 |
| Barras do Maratahoan..... | 5.008 87 | 271 5 | 67 1 | 155 3 | 34 1 | 39 1 | 27 (*) | 145 2 | 5.746 100 |
| Batalha..... | 1.710 91 | 90 5 | 3 (*) | 36 2 | 8 (*) | 11 1 | 7 (*) | 24 1 | 1.889 100 |
| Bom Jesus do Gurgueia..... | 1.633 85 | 79 4 | 3 (*) | 56 3 | 7 (*) | 7 1 | 3 (*) | 135 7 | 1.923 100 |
| Burity dos Lopes..... | 2.647 92 | 99 3 | 2 (*) | 77 3 | 7 (*) | 19 1 | 8 (*) | 30 1 | 2.889 100 |
| Campo Maior..... | 3.001 85 | 157 4 | 4 (*) | 168 2 | 21 1 | 37 1 | 15 (*) | 136 4 | 3.539 100 |
| Canto do Burity..... | 1.174 80 | 69 5 | 2 (*) | 31 1 | 3 (*) | 7 1 | 2 (*) | 178 12 | 1.471 100 |
| Caracól..... | 569 87 | 27 4 | 9 1 | 25 4 | 2 (*) | 12 2 | — | 10 2 | 652 100 |
| Castello..... | 2.829 89 | 115 4 | — | 55 1 | 9 (*) | 17 (*) | 8 (*) | 147 5 | 3.183 100 |

(*) Menos de 1 unidade.

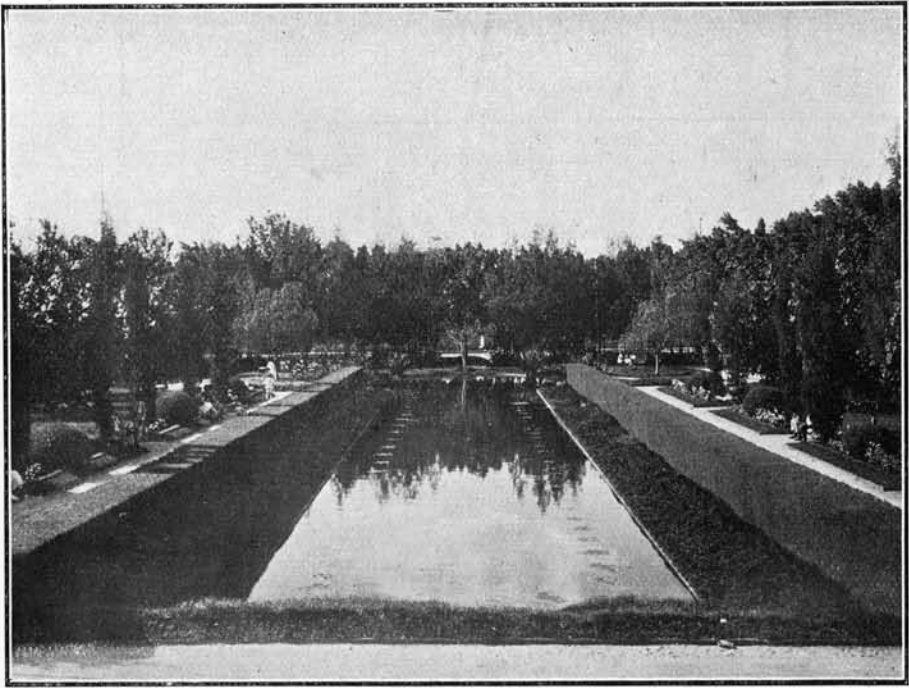

Praça da Liberdade — Bello Horizonte — Estado de Minas Geraes

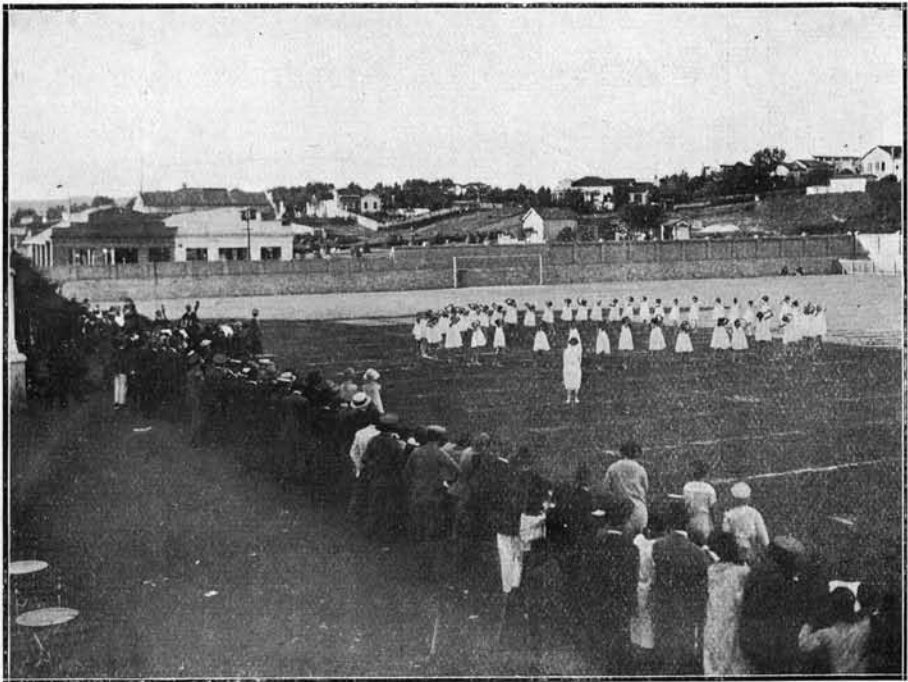

Festa escolar de grupos escolares reunidos — Bello Horizonte
Estado de Minas Geraes

RECENSEAMENTO REALIZADO EM 1 DE SETEMBRO DE 1920 LXXIII

Coefficientes da população dos municípios por sexo, segundo as principais profissões

| MUNICIPIOS | HOMENS | | | | | | | | Total |
|-------------------------------|------------------------------------|-------------|-------------|-----------|---------------|---------------------|-------------------|----------------------------------|---------------|
| | Agricultura, criação, caça e pesca | Industrias | Transportes | Commercio | Administração | Profissões liberais | Serviço domestico | Outras (inclusive mal definidas) | |
| ESTADO DO PIAUHY | | | | | | | | | |
| (CONTINUAÇÃO) | | | | | | | | | |
| Corrente..... | 1.318 83 | 161 10 | 6 (*) | 32 2 | 12 1 | 23 2 | 11 1 | 19 1 | 1.582 100 |
| Floriano..... | 2.936 75 | 414 10 | 30 1 | 298 8 | 28 1 | 52 1 | 50 1 | 107 3 | 3.924 100 |
| Jaicós..... | 3.775 88 | 358 4 | 4 (*) | 82 2 | 15 (*) | 50 1 | 27 1 | 159 4 | 4.270 100 |
| Jeromenha..... | 2.072 90 | 106 5 | 6 (*) | 40 2 | 8 (*) | 6 (*) | 3 (*) | 64 3 | 2.305 100 |
| Livramento..... | 1.255 89 | 69 5 | 6 (*) | 25 2 | 7 1 | 9 1 | 6 (*) | 26 2 | 1.403 100 |
| Miguel Alves..... | 2.278 85 | 134 5 | 37 1 | 79 3 | 6 (*) | 13 1 | 6 (*) | 120 5 | 2.673 100 |
| Oeiras..... | 4.039 87 | 296 6 | 4 (*) | 102 2 | 29 1 | 26 1 | 22 (*) | 140 3 | 4.658 100 |
| Parnaguá..... | 1.080 77 | 210 15 | 15 1 | 50 4 | 3 (*) | 18 1 | 6 1 | 18 1 | 1.400 100 |
| Parnahyba..... | 2.787 51 | 745 14 | 740 14 | 683 12 | 120 2 | 99 2 | 50 1 | 218 4 | 5.442 100 |
| Patrocínio..... | 1.295 53 | 64 4 | 2 (*) | 75 5 | 1 (*) | 11 1 | 19 1 | 96 6 | 1.563 100 |
| Paulista..... | 1.363 79 | 147 5 | 17 1 | 28 2 | 5 (*) | 9 1 | 4 (*) | 155 2 | 1.728 100 |
| Pedro II..... | 3.603 92 | 123 3 | 2 (*) | 69 2 | 8 (*) | 23 1 | 28 1 | 51 1 | 3.907 100 |
| Peripery..... | 1.875 75 | 54 2 | 4 (*) | 79 3 | 16 1 | 75 3 | 26 1 | 375 15 | 2.504 100 |
| Picos..... | 4.191 84 | 198 4 | 87 2 | 128 2 | 13 (*) | 29 1 | 19 (*) | 329 7 | 4.994 100 |
| Piracuruca..... | 1.771 74 | 105 4 | 1 (*) | 57 2 | 14 1 | 11 1 | 32 1 | 412 17 | 2.403 100 |
| Porto Alegre..... | 3.079 93 | 51 1 | 15 (*) | 117 4 | 13 (*) | 18 1 | 10 (*) | 24 1 | 3.330 100 |
| Regeneração..... | 2.957 94 | 87 3 | 9 (*) | 43 1 | 3 (*) | 31 1 | 1 (*) | 25 1 | 3.156 100 |
| Santa Philomena..... | 736 74 | 74 8 | 1 (*) | 14 1 | 3 (*) | 3 (*) | 2 (*) | 167 17 | 1.000 100 |
| Santo Antonio de Gilbués..... | 1.323 51 | 106 9 | — | 50 3 | 1 (*) | 8 1 | 4 (*) | 151 9 | 1.643 100 |
| São João do Piauí..... | 2.783 86 | 159 5 | 11 (*) | 106 2 | 15 (*) | 16 1 | 31 1 | 115 4 | 3.236 100 |
| São Pedro..... | 2.330 87 | 76 3 | 4 (*) | 51 2 | 7 (*) | 4 (*) | 8 (*) | 216 8 | 2.606 100 |
| São Raymundo Nonato..... | 3.027 82 | 201 9 | 48 1 | 77 2 | 16 (*) | 26 1 | 3 (*) | 274 8 | 3.672 100 |
| Simplicio Mendes..... | 1.497 89 | 64 4 | 10 1 | 57 3 | 7 (*) | 20 1 | 1 (*) | 35 2 | 1.661 100 |
| Therezina..... | 7.664 99 | 1.220 11 | 226 2 | 626 6 | 220 2 | 178 2 | 34 (*) | 950 8 | 11.118 100 |

(*) Menos de 1 unidade.

Coefficientes da população dos municípios por sexo, segundo as principais profissões

| MUNICIPIOS | HOMENS | | | | | | | | Total |
|------------|--|------------|------------------|-----------|--------------------|------------------------|----------------------|---|-------|
| | Agricul- tura, criação, caça e pesca | Industrias | Transpor- tes | Commerci- | Adminis- tração | Profissões liberaes | Serviço domestico | Outras (inclusive mal definidas) | |

ESTADO DO PIAUHY

(conclusão)

| | | | | | | | | | |
|---------------|-------------|----------|----------|----------|-----------|----------|-----------|----------|--------------|
| União..... | 3.590 55 | 251 6 | 37 1 | 149 3 | 41 1 | 23 1 | 10 (*) | 124 3 | 4.225 100 |
| Urussuby..... | 1.503 73 | 133 7 | 117 6 | 106 6 | 20 1 | 0 (*) | 12 1 | 23 1 | 1.923 100 |
| Valença..... | 5.958 85 | 201 3 | 1 (*) | 126 2 | 18 (*) | 87 1 | 20 (*) | 410 8 | 6.821 100 |

ESTADO DO RIO DE JANEIRO

| | | | | | | | | | |
|------------------------|--------------|-------------|------------|------------|-----------|-----------|-----------|-------------|---------------|
| Angra dos Reis..... | 3.076 55 | 684 12 | 190 4 | 188 3 | 111 2 | 70 1 | 87 2 | 1.156 21 | 5.562 100 |
| Aracama..... | 3.465 71 | 489 10 | 64 1 | 265 3 | 86 2 | 27 1 | 57 1 | 425 9 | 4.878 100 |
| Barra de São João..... | 2.352 79 | 138 2 | 39 1 | 113 4 | 56 2 | 15 1 | 104 3 | 157 2 | 2.974 100 |
| Barra do Pirahy..... | 3.042 45 | 680 15 | 432 6 | 505 8 | 330 5 | 138 2 | 102 1 | 1.105 17 | 6.634 100 |
| Barra Mansa..... | 4.400 68 | 571 9 | 192 3 | 316 5 | 178 3 | 84 1 | 66 1 | 686 10 | 6.493 100 |
| Bom Jardim..... | 3.516 86 | 136 3 | 30 1 | 130 3 | 46 1 | 37 1 | 31 1 | 175 4 | 4.101 100 |
| Cabo Frio..... | 2.139 60 | 327 9 | 277 8 | 310 9 | 50 1 | 30 1 | 22 1 | 377 11 | 3.532 100 |
| Cambuhy..... | 6.233 85 | 275 4 | 74 1 | 223 3 | 42 (*) | 44 1 | 42 1 | 379 5 | 7.312 100 |
| Campos..... | 24.744 65 | 4.354 12 | 1.193 3 | 3.046 8 | 530 2 | 528 1 | 327 1 | 3.175 8 | 37.897 100 |
| CantaGalho..... | 6.586 82 | 512 6 | 176 2 | 336 4 | 71 1 | 80 1 | 78 1 | 243 3 | 8.082 100 |
| Capivary..... | 4.042 87 | 60 1 | 13 (*) | 235 4 | 54 1 | 18 (*) | 77 2 | 283 5 | 5.682 100 |
| Carmo..... | 2.884 84 | 186 5 | 48 1 | 89 3 | 24 1 | 30 1 | 35 1 | 151 4 | 3.447 100 |
| Duas Barras..... | 3.900 87 | 254 6 | 42 1 | 78 2 | 76 2 | 20 (*) | 22 (*) | 104 2 | 4.496 100 |
| Iguassú..... | 4.880 54 | 1.030 12 | 669 8 | 526 6 | 476 5 | 93 1 | 99 1 | 1.190 13 | 8.963 100 |
| Itaborahy..... | 5.076 81 | 226 4 | 132 2 | 259 4 | 184 3 | 32 (*) | 37 1 | 297 5 | 6.243 100 |
| Itaguaí..... | 2.754 74 | 390 11 | 53 1 | 116 3 | 79 2 | 22 1 | 36 1 | 260 7 | 3.710 100 |
| Itaocara..... | 5.512 83 | 377 6 | 82 1 | 309 5 | 60 1 | 59 1 | 23 (*) | 221 3 | 6.643 100 |
| Itaperuna..... | 16.657 85 | 1.046 5 | 312 2 | 633 3 | 192 1 | 195 1 | 48 (*) | 466 3 | 19.549 100 |
| Macahé..... | 8.974 74 | 956 8 | 297 2 | 691 6 | 250 2 | 115 1 | 76 1 | 795 6 | 12.154 100 |
| Magé..... | 2.463 49 | 1.178 23 | 457 7 | 352 7 | 103 2 | 39 1 | 54 1 | 405 8 | 5.051 100 |

(*) Menos de 1 unidade.

Coefficientes da população dos municípios por sexo, segundo as principais profissões

| MUNICIPIOS | HOMENS | | | | | | | | Total |
|-----------------------------|------------------------------------|---------------------|---------------------|---------------------|--------------------|---------------------|-------------------|----------------------------------|-----------------------|
| | Agricultura, criação, caça e pesca | Industrias | Transportes | Commercio | Administração | Profissões liberais | Serviço domestico | Outras (inclusive mal definidas) | |
| Mangaratiba..... | 1.306 ₆₇ | 197 ₁₀ | 110 ₆ | 135 ₇ | 44 ₂ | 17 ₁ | 9 ₁ | 125 ₆ | 1.943 ₁₀₀ |
| Maricá..... | 3.388 ₈₃ | 114 ₃ | 18 _(*) | 282 ₇ | 90 ₂ | 21 _(*) | 39 ₁ | 151 ₄ | 4.103 ₁₀₀ |
| Nitheyroy..... | 2.254 ₉ | 5.655 ₂₃ | 4.166 ₁₇ | 3.264 ₁₃ | 1.548 ₆ | 1.023 ₄ | 567 ₂ | 6.315 ₂₆ | 24.792 ₁₀₀ |
| Nova Friburgo..... | 4.290 ₆₇ | 633 ₁₀ | 191 ₃ | 452 ₇ | 179 ₃ | 185 ₃ | 66 ₁ | 397 ₆ | 6.413 ₁₀₀ |
| Parahyba do Sul..... | 8.369 ₇₁ | 990 ₈ | 425 ₃ | 548 ₅ | 451 ₄ | 105 ₁ | 92 ₁ | 820 ₇ | 11.800 ₁₀₀ |
| Paraty..... | 2.561 ₈₃ | 151 ₅ | 54 ₂ | 114 ₄ | 41 ₁ | 17 ₁ | 8 _(*) | 125 ₄ | 3.071 ₁₀₀ |
| Petropolis..... | 5.333 ₃₆ | 3.438 ₂₃ | 817 ₃ | 1.391 ₉ | 541 ₄ | 430 ₃ | 339 ₂ | 2.679 ₁₈ | 14.068 ₁₀₀ |
| Pirahy..... | 2.583 ₇₇ | 238 ₇ | 88 ₃ | 135 ₄ | 106 ₃ | 37 ₁ | 25 ₁ | 154 ₄ | 3.366 ₁₀₀ |
| Rezende..... | 4.646 ₇₂ | 535 ₆ | 193 ₃ | 451 ₇ | 143 ₂ | 66 ₁ | 39 ₁ | 414 ₆ | 6.487 ₁₀₀ |
| Rio Bonito..... | 4.111 ₈₁ | 169 ₄ | 83 ₂ | 319 ₆ | 112 ₂ | 45 _(*) | 41 ₁ | 174 ₄ | 5.054 ₁₀₀ |
| Rio Claro..... | 1.571 ₈₁ | 115 ₆ | 53 ₃ | 72 ₄ | 25 ₁ | 16 ₁ | 7 _(*) | 87 ₄ | 1.946 ₁₀₀ |
| Sant'Anna de Japuhya..... | 2.621 ₇₈ | 259 ₅ | 52 ₂ | 133 ₄ | 24 ₁ | 25 ₁ | 17 _(*) | 217 ₆ | 3.348 ₁₀₀ |
| Santa Maria Magdalena..... | 4.605 ₈₇ | 207 ₄ | 80 ₂ | 178 ₃ | 30 ₁ | 60 ₁ | 26 _(*) | 127 ₂ | 5.313 ₁₀₀ |
| Santa Thereza..... | 2.657 ₈₀ | 265 ₈ | 110 ₃ | 84 ₃ | 46 ₂ | 26 ₁ | 6 _(*) | 106 ₃ | 3.300 ₁₀₀ |
| Santo Antonio de Padua..... | 10.747 ₈₄ | 814 ₇ | 155 ₁ | 647 ₅ | 69 ₁ | 115 ₁ | 45 _(*) | 146 ₁ | 12.738 ₁₀₀ |
| São Fidelis..... | 7.214 ₈₄ | 516 ₆ | 143 ₂ | 394 ₅ | 43 _(*) | 80 ₁ | 22 _(*) | 200 ₂ | 8.612 ₁₀₀ |
| São Francisco de Paula..... | 4.245 ₈₀ | 382 ₈ | 67 ₁ | 134 ₃ | 17 _(*) | 41 ₁ | 16 _(*) | 43 ₁ | 4.945 ₁₀₀ |
| São Gonçalo..... | 5.435 ₄₉ | 2.319 ₂₁ | 678 ₆ | 1.024 ₉ | 211 ₂ | 112 ₁ | 103 ₁ | 1.204 ₁₁ | 11.086 ₁₀₀ |
| São João da Barra..... | 4.934 ₇₄ | 543 ₈ | 428 ₆ | 316 ₅ | 45 ₁ | 60 ₁ | 33 ₁ | 278 ₄ | 6.637 ₁₀₀ |
| São João Marcos..... | 1.427 ₃₈ | 83 ₅ | 15 ₁ | 43 ₃ | 9 _(*) | 11 ₁ | 6 _(*) | 26 ₂ | 1.620 ₁₀₀ |
| São Pedro d'Aldeia..... | 2.989 ₈₄ | 148 ₄ | 27 ₁ | 224 ₆ | 23 ₁ | 18 ₁ | 10 _(*) | 105 ₃ | 3.544 ₁₀₀ |
| São Sebastião do Alto..... | 2.307 ₈₉ | 133 ₅ | 12 _(*) | 53 ₂ | 23 ₁ | 17 ₁ | 7 _(*) | 46 ₂ | 2.598 ₁₀₀ |
| Sapucaia..... | 3.435 ₈₃ | 231 ₆ | 79 ₂ | 140 ₃ | 44 ₁ | 34 ₁ | 13 _(*) | 147 ₄ | 4.123 ₁₀₀ |
| Saquarema..... | 4.135 ₈₆ | 167 ₃ | 25 ₁ | 226 ₅ | 24 _(*) | 18 _(*) | 27 ₁ | 168 ₄ | 4.790 ₁₀₀ |

(*) Menos de 1 unidade.

Coefficientes da população dos municípios por sexo, segundo as principais profissões

| MUNICIPIOS | HOMENS | | | | | | | | Total |
|------------|------------------------------------|------------|-------------|-----------|---------------|---------------------|-------------------|----------------------------------|-------|
| | Agricultura, criação, caça e pesca | Industrias | Transportes | Commercio | Administração | Profissões liberais | Serviço doméstico | Outras (inclusive mal definidas) | |

ESTADO DO RIO DE JANEIRO

(CONCLUSÃO)

| | | | | | | | | | |
|-------------------|-------------|-------------|----------|----------|----------|----------|----------|----------|---------------|
| Sumidouro..... | 1.718 87 | 64 3 | 44 2 | 88 4 | 15 1 | 17 1 | 2 (*) | 33 2 | 1.981 100 |
| Therezopolis..... | 3.167 75 | 413 10 | 70 1 | 220 5 | 75 2 | 55 1 | 31 1 | 205 5 | 4.236 100 |
| Valença..... | 6.700 71 | 856 9 | 313 3 | 373 4 | 161 2 | 96 1 | 81 1 | 856 9 | 9.436 100 |
| Vassouras..... | 9.256 69 | 1.366 10 | 883 7 | 668 5 | 365 3 | 145 1 | 225 2 | 420 3 | 13.328 100 |

ESTADO DO RIO GRANDE DO NORTE

| | | | | | | | | | |
|-----------------------|-------------|----------|-----------|----------|-----------|-----------|-----------|-----------|--------------|
| Acary..... | 2.444 88 | 122 4 | 4 (*) | 50 2 | 29 1 | 22 1 | 6 (*) | 96 4 | 2.773 100 |
| Angicos..... | 2.181 84 | 99 4 | 8 (*) | 83 3 | 35 1 | 40 2 | 12 1 | 114 5 | 2.572 100 |
| Apody..... | 2.223 92 | 79 3 | 5 (*) | 63 3 | 20 1 | 14 1 | 10 (*) | 11 (*) | 2.425 100 |
| Areia Branca..... | 718 32 | 181 8 | 419 19 | 145 6 | 51 2 | 12 1 | 16 1 | 684 31 | 2.226 100 |
| Areá..... | 926 92 | 37 4 | 8 1 | 18 2 | 1 (*) | 2 (*) | — | 7 1 | 999 100 |
| Assú..... | 4.443 84 | 205 4 | 139 3 | 222 4 | 33 1 | 37 1 | 22 (*) | 155 3 | 5.256 100 |
| Augusto Severo..... | 2.106 91 | 80 3 | 5 (*) | 58 3 | 13 1 | 15 1 | 5 (*) | 32 1 | 2.314 100 |
| Caicó..... | 4.559 86 | 249 5 | 22 (*) | 139 3 | 20 (*) | 38 1 | 14 (*) | 266 5 | 5.307 100 |
| Canguaretama..... | 1.995 81 | 156 6 | 48 2 | 71 3 | 38 2 | 24 1 | 10 (*) | 115 5 | 2.457 100 |
| Caraiúbas..... | 1.354 90 | 53 4 | 3 (*) | 33 2 | 7 1 | 5 (*) | 5 (*) | 47 3 | 1.507 100 |
| Ceará-mirim..... | 4.671 87 | 283 5 | 32 1 | 166 3 | 26 (*) | 28 1 | 17 (*) | 137 3 | 5.363 100 |
| Curraes Novos..... | 2.150 85 | 183 7 | 6 (*) | 66 3 | 5 (*) | 16 1 | 22 1 | 90 3 | 2.538 100 |
| Flôres..... | 1.792 93 | 37 2 | 3 (*) | 44 1 | 15 1 | 18 1 | 2 (*) | 19 1 | 1.930 100 |
| Guyanninha..... | 3.219 94 | 74 2 | 8 (*) | 54 1 | 26 1 | 12 (*) | 6 (*) | 31 1 | 3.430 100 |
| Jardim do Seridó..... | 3.972 85 | 230 5 | 19 (*) | 124 1 | 17 (*) | 36 1 | 56 1 | 211 5 | 4.665 100 |
| Lags..... | 1.819 84 | 92 4 | 11 1 | 134 1 | 38 2 | 30 1 | 9 (*) | 43 2 | 2.176 100 |
| Luiz Gomes..... | 1.088 94 | 19 2 | — | 25 1 | 5 (*) | 13 1 | 7 1 | 3 (*) | 1.163 100 |
| Macahyba..... | 2.901 86 | 186 6 | 40 1 | 131 1 | 44 1 | 15 (*) | 16 1 | 60 2 | 3.393 100 |
| Macáú..... | 1.711 82 | 240 7 | 414 13 | 265 7 | 75 2 | 14 1 | 11 (*) | 536 17 | 3.269 100 |

(*) Menos de 1 unidade

ESTRADAS DE RODAGEM DO ESTADO DE MINAS GERAES



Estrada de Bello Horizonte a Barreiros



Estrada de Bello Horizonte a Venda Nova



Estrada de Bello Horizonte a Nova Lima



Estrada da Conceição

Coefficientes da população dos municípios por sexo, segundo as principais profissões

| MUNICIPIOS | HOMENS | | | | | | | | Total |
|------------|--|------------|------------------|-----------|--------------------|------------------------|----------------------|---|-------|
| | Agricul- tura, criação, caça e pesca | Industrias | Transpor- tes | Commercio | Adminis- tração | Profissões liberaes | Serviço domestico | Outras (inclusive mal definidas) | |

ESTADO DO RIO GRANDE DO NORTE

(CONCLUSÃO)

| | | | | | | | | | |
|--------------------------|-------------|-------------|-----------|-----------|-----------|-----------|-----------|-----------|--------------|
| Martins..... | 2.838 90 | 63 2 | 10 (*) | 57 2 | 31 1 | 21 1 | 10 (*) | 119 4 | 3.148 100 |
| Mossoró..... | 2.471 65 | 489 11 | 429 10 | 470 10 | 59 1 | 55 1 | 12 (*) | 545 12 | 4.530 100 |
| Natal..... | 1.772 30 | 1.142 19 | 557 9 | 799 14 | 540 9 | 194 3 | 45 1 | 907 15 | 5.956 100 |
| Nova Cruz..... | 3.388 37 | 156 4 | 23 1 | 133 3 | 27 1 | 29 1 | 3 (*) | 121 3 | 3.880 100 |
| Paú dos Ferros..... | 1.850 88 | 39 2 | 3 (*) | 52 3 | 7 (*) | 13 1 | 7 (*) | 130 6 | 2.101 100 |
| Papary..... | 1.154 86 | 45 3 | 19 1 | 36 3 | 6 1 | 3 (*) | 1 (*) | 86 6 | 1.350 100 |
| Patú..... | 1.472 94 | 13 1 | 1 (*) | 32 2 | 2 (*) | 12 1 | — | 36 2 | 1.568 100 |
| Pedro Velho..... | 2.189 93 | 80 3 | 2 (*) | 58 2 | 14 1 | 4 (*) | 2 (*) | 16 1 | 2.365 100 |
| Port'Algre..... | 861 94 | 19 2 | 1 (*) | 17 2 | — | 6 1 | 4 (*) | 8 1 | 916 100 |
| Sant'Anna do Mattos..... | 4.061 90 | 108 3 | 8 (*) | 87 2 | 12 (*) | 10 (*) | 9 (*) | 231 5 | 4.526 100 |
| Santa Cruz..... | 4.653 92 | 125 2 | 9 (*) | 88 2 | 20 (*) | 27 1 | 26 1 | 117 2 | 5.065 100 |
| Santo Antonio..... | 3.030 96 | 52 2 | 2 (*) | 28 1 | 3 (*) | 4 (*) | 12 (*) | 15 1 | 3.146 100 |
| São Gonçalo..... | 2.884 86 | 125 4 | 8 (*) | 37 1 | 8 (*) | 5 (*) | 16 (*) | 287 9 | 3.370 100 |
| São José do Mipabú..... | 3.299 88 | 133 4 | 14 (*) | 91 2 | 20 1 | 9 (*) | 12 (*) | 179 5 | 3.757 100 |
| São Miguel..... | 1.504 93 | 30 2 | 1 (*) | 40 2 | 3 (*) | 16 1 | 8 1 | 24 1 | 1.626 100 |
| Serra Negra..... | 1.360 93 | 51 4 | 4 (*) | 27 2 | 4 (*) | 4 (*) | 2 (*) | 20 1 | 1.472 100 |
| Taipú..... | 2.233 92 | 70 3 | 9 (*) | 43 2 | 10 (*) | 12 1 | 8 (*) | 43 2 | 2.428 100 |
| Touros..... | 3.169 87 | 124 3 | 70 2 | 179 5 | 24 1 | 10 (*) | 7 (*) | 80 2 | 3.663 100 |

ESTADO DO RIO GRANDE DO SUL

| | | | | | | | | | |
|---------------------|-------------|-------------|----------|----------|----------|----------|----------|-------------|---------------|
| Alegrete..... | 3.818 52 | 845 12 | 332 5 | 564 8 | 145 3 | 175 2 | 63 1 | 1.351 18 | 7.293 100 |
| Alfredo Chaves..... | 4.560 77 | 631 11 | 173 3 | 210 4 | 75 1 | 85 1 | 9 (*) | 170 3 | 5.913 100 |
| Antonio Prado..... | 1.254 75 | 159 10 | 48 3 | 73 4 | 36 2 | 23 1 | 3 (*) | 86 5 | 1.682 100 |
| Arroio Grande..... | 1.752 75 | 163 7 | 53 2 | 106 5 | 55 2 | 50 2 | 13 1 | 132 6 | 2.324 100 |
| Bagé..... | 6.114 56 | 1.471 13 | 369 3 | 834 8 | 285 3 | 280 2 | 115 1 | 1.495 14 | 10.963 100 |

(*) Menos de 1 unidade.

Coeficientes da população dos municípios por sexo, segundo as principais profissões

| MUNICIPIOS | HOMENS | | | | | | | | Total |
|-------------------------|------------------------------------|-------------|-------------|----------|---------------|---------------------|-------------------|----------------------------------|---------------|
| | Agricultura, criação, caça e pesca | Indústrias | Transportes | Comércio | Administração | Profissões liberais | Serviço doméstico | Outras (inclusive mal definidas) | |
| Bento Gonçalves..... | 3.123 08 | 546 12 | 89 2 | 192 4 | 106 2 | 59 1 | 13 (*) | 499 11 | 4.627 100 |
| Bom Jesus..... | 1.191 84 | 60 4 | 4 (*) | 50 4 | 22 2 | 25 2 | 5 (*) | 61 4 | 1.418 100 |
| Caçapava..... | 3.222 72 | 267 6 | 80 2 | 140 4 | 50 1 | 80 2 | 20 (*) | 590 13 | 4.499 100 |
| Cachoeira..... | 9.153 74 | 1.040 8 | 234 2 | 738 6 | 184 2 | 195 2 | 48 (*) | 723 6 | 12.315 100 |
| Cangussú..... | 6.115 81 | 298 4 | 53 1 | 215 3 | 45 1 | 86 1 | 17 (*) | 709 9 | 7.538 100 |
| Caxias..... | 4.144 62 | 1.198 18 | 179 3 | 434 7 | 93 1 | 139 2 | 21 (*) | 483 7 | 6.691 100 |
| Coqueção do Arroio..... | 3.538 82 | 182 4 | 170 4 | 180 4 | 91 2 | 37 1 | 9 (*) | 111 3 | 4.318 100 |
| Cruz Alta..... | 6.393 66 | 881 9 | 246 3 | 593 4 | 168 2 | 174 2 | 36 (*) | 1.177 12 | 9.678 100 |
| Dom Pedrito..... | 2.573 64 | 287 7 | 81 2 | 16 2 | 73 2 | 82 2 | 62 2 | 668 17 | 3.987 100 |
| Dóres de Camaquã..... | 2.216 85 | 96 4 | 45 2 | 96 2 | 28 1 | 24 1 | 5 (*) | 96 3 | 2.608 100 |
| Encantado..... | 3.351 87 | 184 6 | 39 1 | 104 2 | 37 1 | 21 1 | 7 (*) | 95 2 | 3.838 100 |
| Eberuzilhada..... | 4.468 78 | 230 4 | 30 1 | 154 2 | 61 1 | 65 1 | 20 (*) | 703 12 | 5.740 100 |
| Erechim..... | 7.373 81 | 694 8 | 97 1 | 388 4 | 104 1 | 103 1 | 8 (*) | 308 4 | 9.075 100 |
| Estrella..... | 3.829 77 | 391 8 | 150 3 | 197 4 | 77 1 | 82 2 | 37 1 | 186 4 | 4.949 100 |
| Garibaldi..... | 2.107 71 | 381 13 | 80 3 | 167 6 | 37 1 | 54 2 | 10 (*) | 118 4 | 2.954 100 |
| Gravatahy..... | 3.404 79 | 256 6 | 73 2 | 179 4 | 46 1 | 47 1 | 25 1 | 262 6 | 4.292 100 |
| Guaporé..... | 5.669 86 | 470 7 | 66 1 | 203 3 | 62 1 | 58 1 | 10 (*) | 90 1 | 6.628 100 |
| Herval..... | 1.512 71 | 115 5 | 23 1 | 147 7 | 65 3 | 55 3 | 14 1 | 191 9 | 2.122 100 |
| Ijuhy..... | 5.398 82 | 435 7 | 63 1 | 244 4 | 33 (*) | 100 2 | 21 (*) | 273 4 | 6.567 100 |
| Itaquy..... | 1.811 84 | 448 13 | 120 4 | 200 6 | 113 3 | 69 2 | 21 1 | 571 17 | 3.353 100 |
| Jaguarão..... | 1.858 82 | 405 11 | 115 3 | 266 7 | 114 3 | 95 3 | 26 1 | 725 20 | 3.604 100 |
| Julio de Castilhos..... | 4.365 81 | 299 5 | 69 1 | 244 4 | 85 2 | 89 2 | 61 1 | 198 4 | 5.410 100 |
| Lagado..... | 6.226 83 | 496 7 | 138 2 | 263 3 | 54 1 | 128 2 | 14 (*) | 180 2 | 7.499 100 |
| Lagôa Vermelha..... | 5.985 86 | 295 4 | 57 1 | 217 3 | 48 1 | 99 1 | 20 (*) | 284 4 | 6.975 100 |

(*) Menos de 1 unidade.

Coefficientes da população dos municípios por sexo, segundo as principaes profissões

| MUNICIPIOS | HOMENS | | | | | | | | Total |
|------------|------------------------------------|------------|-------------|-----------|---------------|---------------------|-------------------|----------------------------------|-------|
| | Agricultura, criação, caça e pesca | Indústrias | Transportes | Commercio | Administração | Profissões liberaes | Serviço domestico | Outras (inclusive mal definidas) | |

ESTADO DO RIO GRANDE DO SUL

(CONTINUAÇÃO)

| | | | | | | | | | |
|--------------------------------|--------------|--------------|-------------|-------------|------------|------------|-----------|-------------|---------------|
| Lavras..... | 1.467 74 | 132 7 | 51 3 | 81 4 | 29 1 | 37 2 | 9 (*) | 183 9 | 1.989 100 |
| Livramento (Sant'Anna do)..... | 4.448 51 | 1.120 13 | 374 4 | 827 9 | 273 3 | 166 2 | 59 1 | 1.442 17 | 8.709 100 |
| Montenegro (São João do)..... | 6.540 74 | 744 8 | 275 3 | 366 4 | 113 1 | 201 2 | 38 1 | 649 7 | 9.226 100 |
| Palmeira..... | 7.998 87 | 329 4 | 63 1 | 284 3 | 73 1 | 76 1 | 51 (*) | 302 3 | 9.176 100 |
| Passo Fundo..... | 11.654 76 | 1.302 9 | 400 3 | 798 5 | 147 1 | 284 2 | 61 (*) | 612 4 | 15.258 100 |
| Pelotas..... | 8.064 40 | 3.646 18 | 1.223 6 | 1.945 10 | 549 3 | 752 4 | 191 1 | 3.668 18 | 20.038 100 |
| Pinheiro Machado..... | 1.977 74 | 202 8 | 62 2 | 98 4 | 48 2 | 40 1 | 19 1 | 218 8 | 2.664 100 |
| Piratiny..... | 2.628 86 | 87 3 | 17 1 | 87 3 | 37 1 | 49 2 | 15 (*) | 132 4 | 3.052 100 |
| Porto Alegre..... | 7.474 16 | 12.081 27 | 3.476 8 | 9.424 21 | 2.891 6 | 2.131 5 | 410 1 | 7.079 16 | 44.966 100 |
| Quarahy..... | 1.776 61 | 328 11 | 105 4 | 171 6 | 136 5 | 47 2 | 4 (*) | 317 11 | 2.884 100 |
| Rio Grande..... | 3.713 25 | 3.536 24 | 1.753 12 | 2.053 14 | 985 7 | 403 3 | 218 1 | 2.039 14 | 14.700 100 |
| Rio Pardo..... | 5.695 75 | 420 6 | 236 3 | 327 4 | 86 1 | 71 1 | 31 1 | 692 9 | 7.558 100 |
| Rosario..... | 2.810 70 | 360 9 | 84 2 | 293 7 | 75 2 | 73 2 | 17 (*) | 326 9 | 4.038 100 |
| Santa Cruz..... | 6.660 77 | 783 9 | 76 1 | 375 5 | 80 1 | 181 2 | 16 (*) | 460 5 | 8.631 100 |
| Santa Maria..... | 7.591 59 | 1.680 13 | 581 5 | 1.032 8 | 279 2 | 317 2 | 82 1 | 1.356 10 | 12.918 100 |
| Santa Victoria do Palmar..... | 1.941 63 | 192 6 | 72 2 | 140 5 | 109 4 | 102 3 | 6 (*) | 523 17 | 3.085 100 |
| Santiago do Boqueirão..... | 2.575 75 | 215 6 | 110 3 | 159 8 | 39 1 | 60 2 | 4 (*) | 287 8 | 3.449 100 |
| Santo Amaro..... | 1.309 68 | 78 4 | 78 4 | 85 5 | 23 1 | 17 1 | 3 (*) | 317 17 | 1.910 100 |
| Santo Angelo..... | 7.718 79 | 542 6 | 75 1 | 386 4 | 83 1 | 335 3 | 37 (*) | 545 6 | 9.721 100 |
| Santo Antonio da Patrulha..... | 7.379 88 | 248 3 | 74 1 | 246 3 | 55 1 | 80 1 | 15 (*) | 243 3 | 8.340 100 |
| São Borja..... | 3.659 67 | 376 7 | 96 2 | 244 4 | 114 2 | 63 2 | 139 2 | 778 14 | 5.499 100 |
| São Francisco de Assis..... | 3.137 80 | 227 6 | 119 3 | 132 3 | 29 1 | 55 1 | 10 (*) | 231 6 | 3.940 100 |
| São Francisco de Paula..... | 3.875 80 | 262 5 | 53 1 | 152 3 | 57 1 | 87 2 | 33 1 | 323 7 | 4.842 100 |
| São Gabriel..... | 3.534 51 | 614 9 | 154 2 | 400 6 | 111 1 | 114 2 | 47 1 | 1.919 28 | 6.893 100 |

(*) Menos de 1 unidade

Coefficientes da população dos municípios por sexo, segundo as principais profissões

| MUNICIPIOS | HOMENS | | | | | | | | Total |
|------------|------------------------------------|------------|-------------|----------|---------------|---------------------|-------------------|----------------------------------|-------|
| | Agricultura, criação, caça e pesca | Industrias | Transportes | Commerci | Administração | Profissões liberais | Serviço domestico | Outras (inclusive mal definidas) | |

ESTADO DO RIO GRANDE DO SUL

(CONCLUSÃO)

| | | | | | | | | | |
|----------------------------|-------------|-------------|----------|----------|----------|----------|-----------|-------------|---------------|
| São Jeronymo..... | 3.126 60 | 342 7 | 84 2 | 180 3 | 63 1 | 61 1 | 15 (*) | 1.372 26 | 5.243 100 |
| São João de Camaquan..... | 2.556 81 | 141 4 | 47 2 | 133 4 | 68 2 | 31 1 | 25 1 | 153 5 | 3.154 100 |
| São José do Norte..... | 2.385 79 | 63 2 | 55 2 | 112 4 | 75 3 | 41 1 | 9 (*) | 284 9 | 3.024 100 |
| São Leopoldo..... | 6.211 56 | 2.226 20 | 252 2 | 531 5 | 170 2 | 280 2 | 59 1 | 1.344 12 | 11.073 100 |
| São Lourenço..... | 3.191 74 | 253 6 | 160 4 | 142 3 | 44 1 | 90 2 | 9 (*) | 417 10 | 4.306 100 |
| São Luiz Gonzaga..... | 6.136 79 | 415 6 | 59 1 | 246 3 | 67 1 | 103 1 | 12 (*) | 710 9 | 7.748 100 |
| São Sebastião do Cahy..... | 5.709 75 | 623 8 | 160 2 | 263 4 | 77 1 | 117 2 | 13 (*) | 619 8 | 7.581 100 |
| São Sepé..... | 2.583 78 | 198 6 | 95 3 | 125 4 | 47 2 | 37 1 | 6 (*) | 206 6 | 3.297 100 |
| São Vicente..... | 2.763 69 | 333 8 | 131 3 | 171 4 | 49 1 | 72 2 | 18 1 | 457 12 | 3.994 100 |
| Soledade..... | 8.389 88 | 316 3 | 51 1 | 226 2 | 52 1 | 92 1 | 11 (*) | 428 4 | 9.565 100 |
| Taquara..... | 6.397 76 | 773 9 | 176 2 | 343 4 | 81 1 | 117 1 | 79 1 | 459 6 | 8.425 100 |
| Taquary..... | 3.960 82 | 245 6 | 203 4 | 189 4 | 37 1 | 48 1 | 10 (*) | 150 3 | 4.842 100 |
| Torres..... | 2.276 88 | 89 4 | 31 1 | 59 2 | 81 3 | 22 1 | 2 (*) | 80 3 | 2.640 100 |
| Triumpho..... | 1.488 76 | 127 6 | 131 6 | 204 1 | 35 2 | 27 1 | 2 (*) | 123 6 | 2.137 100 |
| Uruguayana..... | 3.409 45 | 1.168 16 | 288 4 | 636 6 | 378 5 | 210 3 | 67 1 | 1.351 18 | 7.507 100 |
| Vacaria..... | 4.580 86 | 276 6 | 54 1 | 162 1 | 58 1 | 86 2 | 19 (*) | 108 2 | 5.343 100 |
| Venancio Ayres..... | 3.367 82 | 223 6 | 104 3 | 132 1 | 32 1 | 47 1 | 8 (*) | 211 5 | 4.124 100 |
| Viamão..... | 3.084 89 | 98 3 | 27 1 | 72 1 | 51 1 | 29 1 | 6 (*) | 116 3 | 3.483 100 |

ESTADO DE SANTA CATHARINA

| | | | | | | | | | |
|----------------|--------------|------------|----------|----------|-----------|----------|----------|----------|---------------|
| Araranguá..... | 6.583 80 | 371 5 | 74 1 | 321 4 | 32 (*) | 81 1 | 45 1 | 669 8 | 8.176 100 |
| Biguaçu..... | 3.728 85 | 135 3 | 108 2 | 173 4 | 28 1 | 41 1 | 36 1 | 113 3 | 4.362 100 |
| Blumenau..... | 12.169 80 | 1.193 8 | 181 1 | 556 4 | 111 1 | 321 2 | 214 1 | 494 3 | 15.239 100 |
| Brusque..... | 1.965 77 | 248 10 | 41 2 | 74 3 | 99 4 | 57 2 | 7 (*) | 61 2 | 2.552 100 |
| Camboriú..... | 1.647 92 | 38 2 | 24 2 | 51 1 | 6 (*) | 3 (*) | — | 22 1 | 1.791 100 |

(*) Menos de 1 unidade.

MUNICIPIO DE TRES CORACOES — ESTADO DE MINAS GERAES

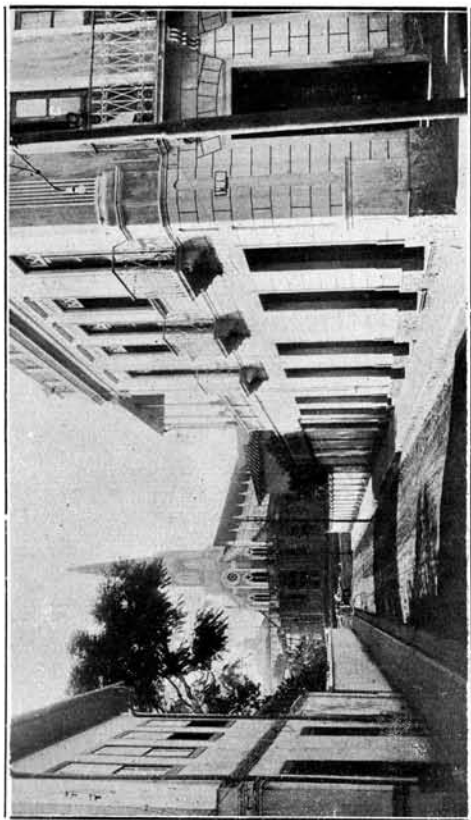

Rua 16

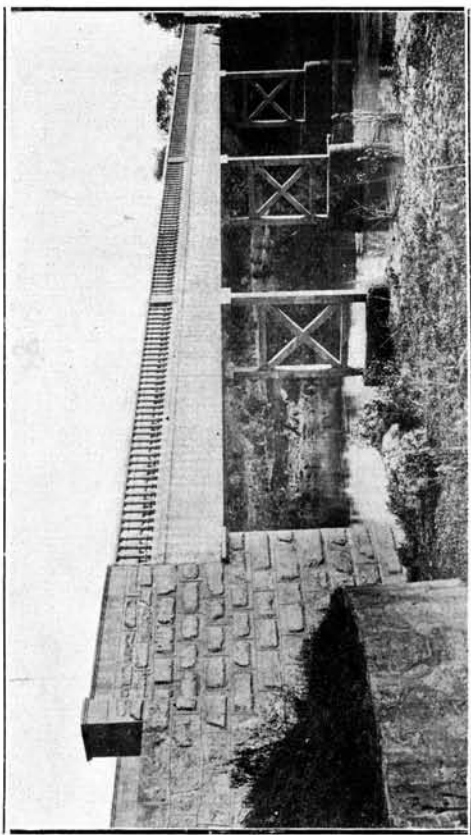

Ponte para passagem do gado

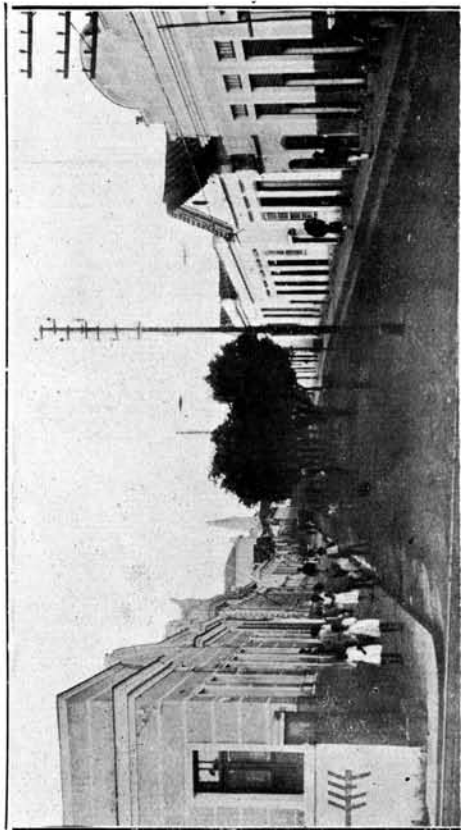

Primeira Avenida

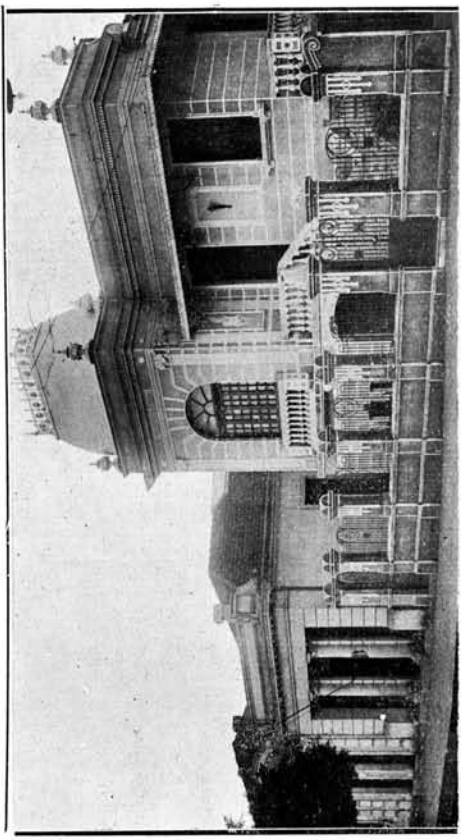

Primeira Avenida

RECENSEAMENTO REALIZADO EM 1 DE SETEMBRO DE 1920 LXXXI

Coefficientes da população dos municípios por sexo, segundo as principais profissões

| MUNICIPIOS | HOMENS | | | | | | | | Total |
|------------|--|------------|------------------|-----------|-------------------|------------------------|----------------------|---|-------|
| | Agricul- tura, criação, caça e pesca | Industrias | Transpor- tes | Commercio | Admini- tração | Profissões liberaes | Servico domestico | Outras (inclusive mal definidas) | |

ESTADO DE SANTA CATHARINA

(CONTINUAÇÃO)

| | | | | | | | | | |
|--------------------------------|-------------|-------------|-----------|-----------|-----------|-----------|-----------|-----------|--------------|
| Campo Alegre..... | 780 82 | 65 7 | 18 2 | 51 5 | 6 1 | 6 (*) | 8 1 | 19 2 | 953 100 |
| Campos Novos..... | 2.886 83 | 132 4 | 49 1 | 241 7 | 20 1 | 55 2 | 14 (*) | 81 2 | 3.478 100 |
| Canoinhas (Santa Cruz de)..... | 3.523 79 | 300 7 | 71 1 | 236 5 | 36 1 | 36 1 | 4 (*) | 275 6 | 4.481 100 |
| Chapecó..... | 2.095 83 | 61 3 | 59 2 | 85 3 | 33 1 | 107 4 | 5 (*) | 88 4 | 2.533 100 |
| Cruzeiro..... | 2.393 83 | 179 6 | 14 (*) | 129 5 | 21 1 | 35 1 | 5 (*) | 56 2 | 2.832 100 |
| Curitybanos..... | 2.330 83 | 45 2 | 9 (*) | 67 3 | 12 (*) | 30 1 | 3 (*) | 17 1 | 2.513 100 |
| Florianopolis..... | 4.078 50 | 1.207 13 | 709 7 | 944 10 | 621 7 | 275 3 | 124 1 | 841 9 | 9.399 100 |
| Garopaba..... | 1.793 92 | 52 3 | 1 (*) | 63 3 | 15 1 | 8 (*) | 1 (*) | 25 1 | 1.958 100 |
| Imaruhy..... | 2.206 89 | 107 4 | 17 1 | 90 3 | 20 1 | 20 1 | 3 (*) | 20 1 | 2.483 100 |
| Itajahy..... | 5.314 77 | 545 8 | 324 5 | 314 5 | 102 1 | 66 1 | 20 (*) | 209 3 | 6.894 100 |
| Itayopolis..... | 1.164 86 | 102 8 | 14 1 | 49 4 | 5 (*) | 14 1 | 5 (*) | 2 (*) | 1.355 100 |
| Jaguaruna..... | 1.296 80 | 104 6 | 109 7 | 76 5 | 10 1 | 4 (*) | 1 (*) | 25 1 | 1.625 100 |
| Joinville..... | 5.911 62 | 1.470 16 | 263 3 | 598 6 | 103 1 | 170 2 | 97 1 | 870 9 | 9.482 100 |
| Lages..... | 6.401 87 | 381 5 | 62 1 | 249 3 | 56 1 | 98 1 | 34 1 | 71 1 | 7.352 100 |
| Laguna..... | 4.533 74 | 424 7 | 248 4 | 334 5 | 148 2 | 63 1 | 29 1 | 383 6 | 6.162 100 |
| Mafra..... | 1.625 69 | 242 10 | 67 3 | 146 6 | 25 1 | 22 1 | 6 (*) | 220 10 | 2.353 100 |
| Nova Trento..... | 1.092 87 | 92 7 | 16 1 | 16 1 | 12 1 | 10 1 | 7 (*) | 19 2 | 1.264 100 |
| Orleans..... | 2.430 86 | 181 7 | 11 (*) | 88 3 | 21 1 | 37 1 | 5 (*) | 54 2 | 2.827 100 |
| Palhoça..... | 5.671 85 | 396 6 | 116 2 | 210 3 | 62 1 | 55 1 | 77 1 | 100 1 | 6.687 100 |
| Paraty..... | 2.665 91 | 71 2 | 31 1 | 78 3 | 7 (*) | 16 1 | 6 (*) | 42 2 | 2.916 100 |
| Porto Belo..... | 1.307 85 | 59 4 | 47 3 | 42 2 | 11 1 | 10 (*) | 1 (*) | 60 4 | 1.537 100 |
| Porto União..... | 1.797 63 | 249 9 | 110 4 | 240 8 | 53 2 | 56 2 | 18 1 | 318 11 | 2.841 100 |
| São Bento..... | 1.144 68 | 220 13 | 102 6 | 87 5 | 17 1 | 20 1 | 16 1 | 88 5 | 1.694 100 |
| São Francisco..... | 2.045 64 | 330 10 | 311 10 | 154 5 | 133 4 | 31 1 | 17 (*) | 197 6 | 3.218 100 |

(*) Menos de 1 unidade.

Coeficientes da população dos municípios por sexo, segundo as principais profissões

| MUNICIPIOS | HOMENS | | | | | | | | Total |
|------------|--|------------|------------------|-----------|--------------------|------------------------|----------------------|--|-------|
| | Agricul- tura, criação, caça e pesca | Industrias | Transpor- tes | Commercio | Adminis- tração | Profissões liberaes | Serviço domestico | Ou'tras (inclusive mal definidas) | |

ESTADO DE SANTA CATHARINA

(CONCLUSÃO)

| | | | | | | | | | |
|------------------------------------|-------------|-----------|-----------|---------|-----------|---------|------------|----------|--------------|
| São Joaquim da Costa da Serra..... | 2.083 87 | 104 4 | 7 (*) | 12 1 | 17 1 | 37 1 | 18 1 | 13 1 | 2.405 100 |
| São José..... | 2.584 67 | 412 11 | 288 7 | 24 1 | 109 3 | 56 1 | 11 (*) | 180 5 | 3.886 100 |
| Tijucas..... | 3.304 77 | 262 6 | 258 6 | 20 1 | 67 2 | 37 1 | 9 (*) | 135 3 | 4.275 100 |
| Tubarão..... | 5.932 85 | 295 4 | 61 1 | 23 1 | 38 1 | 88 1 | 12 (*) | 315 5 | 6.980 100 |
| Urussanga..... | 1.806 84 | 186 9 | 23 1 | 4 1 | 6 (*) | 31 1 | 6 (*) | 59 3 | 2.160 100 |

ESTADO DE SÃO PAULO

| | | | | | | | | | |
|-----------------------|-------------|-------------|-----------|----------|-----------|----------|------------|----------|---------------|
| Agudos..... | 2.952 80 | 189 5 | 101 3 | 87 3 | 50 1 | 47 1 | 9 (*) | 252 7 | 3.687 100 |
| Albuquerque Lins..... | 2.822 83 | 261 8 | 69 2 | 117 3 | 20 1 | 44 1 | 12 (*) | 60 2 | 3.405 100 |
| Altinópolis..... | 1.556 84 | 133 7 | 28 2 | 64 4 | 12 1 | 23 1 | 1 (*) | 26 1 | 1.843 100 |
| Amparo..... | 7.564 73 | 1.078 11 | 346 3 | 447 5 | 127 1 | 179 2 | 19 (*) | 624 6 | 10.384 100 |
| Angatuba..... | 2.673 86 | 90 3 | 47 2 | 130 5 | 9 (*) | 25 1 | 6 (*) | 111 4 | 3.091 100 |
| Antemby..... | 877 86 | 12 1 | 15 2 | 34 1 | 4 (*) | 5 1 | 2 (*) | 75 7 | 1.024 100 |
| Anrapolis..... | 1.337 83 | 75 5 | 25 2 | 41 1 | 17 1 | 12 1 | 1 (*) | 104 6 | 1.632 100 |
| Apiaby..... | 2.424 88 | 127 4 | 6 (*) | 51 1 | 17 1 | 19 1 | 1 (*) | 101 4 | 2.754 100 |
| Araçariquama..... | 938 93 | 12 1 | 7 1 | 11 1 | 12 1 | 6 1 | 4 (*) | 22 2 | 1.014 100 |
| Araraquara..... | 7.320 66 | 1.316 12 | 508 5 | 621 4 | 145 1 | 173 2 | 33 (*) | 894 8 | 11.013 100 |
| Araras..... | 4.044 75 | 460 9 | 224 4 | 211 1 | 77 2 | 66 1 | 11 (*) | 268 5 | 5.364 100 |
| Areias..... | 1.182 87 | 36 3 | 13 1 | 56 1 | 26 2 | 20 1 | 1 (*) | 21 2 | 1.355 100 |
| Aritanha..... | 1.996 79 | 168 7 | 68 3 | 127 5 | 21 1 | 25 1 | 4 (*) | 111 4 | 2.520 100 |
| Assis..... | 2.351 73 | 205 7 | 30 1 | 169 5 | 40 1 | 140 4 | 9 (*) | 297 9 | 3.241 100 |
| Atibaia..... | 4.609 82 | 288 6 | 110 2 | 213 1 | 50 1 | 65 1 | 10 (*) | 288 5 | 5.638 100 |
| Avahy..... | 3.079 83 | 201 6 | 90 3 | 141 1 | 29 1 | 31 1 | 8 (*) | 127 3 | 3.705 100 |
| Avaré..... | 4.018 75 | 462 9 | 159 3 | 283 5 | 59 1 | 131 3 | 15 (*) | 211 4 | 5.338 100 |
| Bananal..... | 2.125 85 | 111 4 | 35 1 | 81 3 | 48 2 | 32 1 | 12 1 | 66 3 | 2.510 100 |

(*) Menos de 1 unidade.

RECENSEAMENTO REALIZADO EM 1 DE SETEMBRO DE 1920 LXXXIII

Coefficientes da população dos municípios por sexo, segundo as principais profissões

| MUNICIPIOS | HOMENS | | | | | | | | Total |
|------------|------------------------------------|------------|-------------|-----------|---------------|---------------------|-------------------|----------------------------------|-------|
| | Agricultura, criação, caça e pesca | Indústrias | Transportes | Commercio | Administração | Profissões liberais | Serviço domestico | Outras (inclusive mal definidas) | |

ESTADO DE SÃO PAULO

(CONTINUAÇÃO)

| | | | | | | | | | |
|-----------------------------------|--------------|-------------|------------|-------------|-----------|----------|-----------|-------------|---------------|
| Bariry..... | 4.113 82 | 350 7 | 115 2 | 158 3 | 38 1 | 78 2 | 1 (*) | 177 3 | 5.080 100 |
| Barra Bonita..... | 1.570 78 | 186 9 | 82 4 | 71 4 | 14 1 | 41 2 | 4 (*) | 45 2 | 2.013 100 |
| Barretos..... | 6.049 60 | 1.292 13 | 448 5 | 740 7 | 122 1 | 265 3 | 80 1 | 1.046 10 | 10.042 100 |
| Bataias..... | 3.333 75 | 430 10 | 134 3 | 204 4 | 60 1 | 77 2 | 12 (*) | 218 5 | 4.468 100 |
| Baurú..... | 2.698 53 | 785 15 | 222 4 | 412 8 | 281 5 | 139 3 | 44 1 | 548 11 | 5.129 100 |
| Bebedouro..... | 4.363 68 | 794 12 | 273 4 | 449 7 | 88 1 | 127 2 | 37 1 | 300 5 | 6.431 100 |
| Bica de Pedra..... | 2.170 85 | 143 6 | 39 1 | 97 4 | 17 1 | 28 1 | 4 (*) | 55 2 | 2.553 100 |
| Bôa Esperança..... | 2.207 81 | 223 8 | 119 4 | 80 3 | 26 1 | 22 1 | 6 (*) | 62 2 | 2.745 100 |
| Bom Sucesso..... | 1.157 91 | 25 2 | 20 2 | 36 3 | 2 (*) | 20 1 | 1 (*) | 15 1 | 1.276 100 |
| Botucatu..... | 5.074 69 | 721 10 | 439 6 | 446 6 | 121 2 | 220 3 | 23 (*) | 288 4 | 7.332 100 |
| Bragança..... | 10.573 81 | 799 6 | 197 2 | 720 5 | 107 1 | 179 1 | 19 (*) | 509 4 | 13.103 100 |
| Brodowski..... | 1.593 81 | 135 7 | 72 4 | 83 4 | 31 2 | 29 1 | 1 (*) | 22 1 | 1.966 100 |
| Brotas..... | 2.987 77 | 302 8 | 121 3 | 133 3 | 43 1 | 62 2 | 5 (*) | 221 6 | 3.874 100 |
| Buquira..... | 1.710 94 | 38 2 | 3 (*) | 48 3 | 7 (*) | 8 (*) | 2 (*) | 8 1 | 1.824 100 |
| Cabreúva..... | 953 70 | 61 4 | 23 2 | 56 4 | 20 1 | 17 1 | 1 (*) | 241 18 | 1.372 100 |
| Caçapava..... | 2.927 68 | 256 6 | 50 1 | 212 5 | 59 1 | 125 3 | 4 (*) | 684 16 | 4.317 100 |
| Cachoeira..... | 1.386 58 | 277 12 | 65 3 | 107 4 | 358 15 | 33 1 | 1 (*) | 179 7 | 2.406 100 |
| Caconde..... | 4.821 86 | 258 5 | 77 1 | 115 2 | 49 1 | 42 1 | 12 (*) | 249 4 | 5.623 100 |
| Cajarú..... | 3.531 83 | 181 4 | 57 1 | 125 3 | 72 2 | 80 2 | 4 (*) | 204 5 | 4.254 100 |
| Campinas..... | 13.093 61 | 4.658 18 | 2.266 9 | 2.590 10 | 829 3 | 642 3 | 197 1 | 1.201 5 | 25.476 100 |
| Campo Largo de Sorocaba..... | 1.926 85 | 106 5 | 32 2 | 69 3 | 19 1 | 9 (*) | 1 (*) | 93 4 | 2.255 100 |
| Campos Novos do Paranapanema..... | 2.772 76 | 122 3 | 40 1 | 80 2 | 32 1 | 35 1 | 14 1 | 540 15 | 3.635 100 |
| Cananéia..... | 1.569 58 | 36 2 | 17 1 | 81 5 | 25 1 | 16 1 | 2 (*) | 34 2 | 1.780 100 |
| Capão Bonito do Paranapanema..... | 3.606 91 | 79 2 | 20 1 | 122 3 | 25 1 | 38 1 | 1 (*) | 52 1 | 3.952 100 |

(*) Menos de 1 unidade.

Coeficientes da população dos municípios por sexo, segundo as principais profissões

| MUNICIPIOS | HOMENS | | | | | | | | Total |
|--------------------------------|------------------------------------|-------------|-------------|-----------|---------------|---------------------|-------------------|----------------------------------|--------------|
| | Agricultura, criação, caça e pesca | Indústrias | Transportes | Comercio | Administração | Profissões liberais | Serviço domestico | Outras (inclusive mal definidas) | |
| ESTADO DE SÃO PAULO | | | | | | | | | |
| (CONTINUAÇÃO) | | | | | | | | | |
| Capivary..... | 4.197 75 | 530 10 | 214 4 | 276 5 | 48 1 | 68 1 | 10 (*) | 244 4 | 5.587 100 |
| Caraguatuba..... | 310 45 | 43 6 | 1 (*) | 29 4 | 15 2 | 6 1 | 2 (*) | 293 42 | 699 100 |
| Casa Branca..... | 3.017 70 | 485 9 | 334 6 | 232 4 | 94 2 | 136 2 | 17 (*) | 404 7 | 5.619 100 |
| Catanduva..... | 2.554 65 | 475 12 | 121 3 | 398 10 | 44 1 | 92 3 | 13 (*) | 235 6 | 3.932 100 |
| Cerqueira Cezar..... | 1.901 89 | 82 4 | 29 1 | 70 3 | 18 1 | 17 1 | 2 (*) | 15 1 | 2.134 100 |
| Conceição de Monte Alegre..... | 3.201 86 | 144 4 | 71 2 | 129 3 | 13 (*) | 25 1 | 6 (*) | 139 4 | 3.728 100 |
| Conchas..... | 1.850 81 | 133 6 | 38 2 | 138 6 | 27 1 | 22 1 | 2 (*) | 62 3 | 2.272 100 |
| Cotia..... | 1.809 76 | 159 7 | 39 1 | 89 4 | 28 1 | 21 1 | 4 (*) | 235 10 | 2.384 100 |
| Cravinhos..... | 4.013 69 | 462 8 | 234 4 | 291 5 | 69 1 | 72 1 | 25 1 | 664 11 | 5.830 100 |
| Cruzeiro..... | 1.357 47 | 483 17 | 252 9 | 269 9 | 95 3 | 83 3 | 15 1 | 315 11 | 2.869 100 |
| Cunha..... | 4.279 92 | 86 2 | 28 1 | 105 2 | 37 1 | 35 (*) | 10 (*) | 82 2 | 4.662 100 |
| Desca vado..... | 3.799 80 | 320 7 | 104 2 | 111 2 | 53 1 | 70 1 | 6 (*) | 311 7 | 4.774 100 |
| Dois Corregos..... | 2.933 74 | 318 8 | 215 6 | 127 3 | 55 1 | 55 1 | 3 (*) | 260 7 | 3.966 100 |
| Dourado..... | 1.390 71 | 289 15 | 44 2 | 92 5 | 32 2 | 40 2 | 2 (*) | 64 3 | 1.953 100 |
| Espirito Santo do Pinhal..... | 4.627 71 | 652 10 | 247 4 | 387 6 | 52 1 | 113 2 | 14 (*) | 418 8 | 6.510 100 |
| Espirito Santo do Turvo..... | 857 92 | 26 3 | 1 (*) | 23 2 | 2 (*) | 10 1 | — | 15 2 | 934 100 |
| Fartura..... | 2.717 88 | 116 4 | 44 1 | 101 3 | 16 1 | 30 1 | 6 (*) | 46 2 | 3.076 100 |
| Faxina..... | 4.360 82 | 236 4 | 103 2 | 287 5 | 58 1 | 78 2 | 8 (*) | 193 4 | 5.323 100 |
| Franca..... | 6.085 65 | 993 11 | 289 3 | 611 7 | 143 2 | 202 2 | 26 (*) | 968 10 | 9.317 100 |
| Guararema..... | 1.773 90 | 50 2 | 15 1 | 52 3 | 30 2 | 13 1 | — | 28 1 | 1.961 100 |
| Guaratinguetá..... | 6.247 65 | 1.136 12 | 223 2 | 712 8 | 191 2 | 282 3 | 30 (*) | 771 3 | 9.592 100 |
| Guaraby..... | 1.464 92 | 35 2 | 5 (*) | 61 4 | 5 (*) | 14 1 | — | 7 1 | 1.591 100 |
| Guariba..... | 1.454 80 | 119 7 | 53 3 | 90 5 | 22 1 | 18 1 | 2 (*) | 56 3 | 1.814 100 |
| Guarilhos..... | 1.081 71 | 184 12 | 36 2 | 61 4 | 29 2 | 14 1 | — | 121 8 | 1.526 100 |

(*) Menos de 1 unidade.



Theatro Municipal de S. João d'El Rei — Estado de Minas Geraes



Cidade de Jacutinga — Estado de Minas Geraes

RECENSEAMENTO REALIZADO EM 1 DE SETEMBRO DE 1920 LXXXV

Coefficientes da população dos municípios por sexo, segundo as principais profissões

| MUNICIPIOS | HOMENS | | | | | | | | Total |
|-------------------|---|-------------|------------------|-----------|--------------------|-----------------------|----------------------|--|---------------|
| | Agricul- tura, criação, caça, e pesca | Industrias | Transpor- tes | Commercio | Adminis- tração | Profissões liberas | Serviço domestico | Otras (inclusive mal definidas) | |
| Ibitinga..... | 4.061 73 | 532 10 | 117 2 | 271 5 | 29 1 | 75 1 | 10 (*) | 447 8 | 5.542 100 |
| Igarapava..... | 5.840 79 | 658 9 | 188 3 | 248 3 | 60 1 | 89 1 | 7 (*) | 259 4 | 7.349 100 |
| Igaratú..... | 1.064 94 | 10 1 | 2 (*) | 25 2 | 7 1 | 5 (*) | — | 17 2 | 1.130 100 |
| Iguape..... | 7.837 86 | 302 3 | 161 2 | 344 4 | 65 1 | 82 1 | 4 (*) | 299 3 | 9.094 100 |
| Indaiaatuba..... | 1.945 81 | 162 7 | 92 4 | 82 3 | 12 (*) | 38 2 | 4 (*) | 76 3 | 2.411 100 |
| Ipaussú..... | 1.468 82 | 113 6 | 37 2 | 87 5 | 11 1 | 38 2 | 2 (*) | 30 2 | 1.781 100 |
| Itaberá..... | 1.376 92 | 34 2 | 7 (*) | 54 4 | 11 1 | 12 1 | — | 6 (*) | 1.500 100 |
| Itajoby..... | 3.653 86 | 202 5 | 45 1 | 147 4 | 15 (*) | 55 1 | 2 (*) | 133 3 | 4.252 100 |
| Itanhaem..... | 998 81 | 40 3 | 17 1 | 43 4 | 9 1 | 8 1 | 2 (*) | 108 9 | 1.225 100 |
| Itapeocrica..... | 2.470 87 | 52 2 | 19 1 | 84 3 | 16 (*) | 26 1 | — | 169 6 | 2.836 100 |
| Itapetininga..... | 4.135 63 | 515 9 | 266 4 | 532 9 | 113 2 | 181 3 | 18 (*) | 310 5 | 6.070 100 |
| Itapira..... | 4.681 79 | 442 8 | 135 2 | 239 4 | 63 1 | 83 1 | 16 (*) | 294 5 | 5.953 100 |
| Itapolis..... | 5.027 82 | 392 7 | 101 2 | 187 3 | 25 (*) | 74 1 | 2 (*) | 297 5 | 6.105 100 |
| Itaporanga..... | 3.487 90 | 77 2 | 17 (*) | 151 4 | 31 1 | 43 1 | — | 65 2 | 3.871 100 |
| Itararé..... | 1.195 69 | 141 3 | 79 5 | 177 10 | 21 1 | 32 2 | 4 (*) | 85 5 | 1.734 100 |
| Itatiba..... | 3.999 78 | 442 9 | 133 3 | 172 3 | 59 1 | 59 1 | 16 (*) | 274 5 | 5.154 100 |
| Itatinga..... | 1.837 83 | 121 5 | 56 3 | 76 3 | 47 2 | 31 1 | 1 (*) | 55 3 | 2.224 100 |
| Ituverava..... | 4.417 82 | 268 5 | 127 3 | 173 3 | 32 1 | 72 1 | 2 (*) | 274 5 | 5.365 100 |
| Jaboticabal..... | 8.348 74 | 1.135 10 | 336 3 | 487 4 | 121 1 | 180 2 | 36 (*) | 660 6 | 11.303 100 |
| Jacarehy..... | 2.926 67 | 398 9 | 103 2 | 260 6 | 117 3 | 74 2 | 11 (*) | 505 11 | 4.394 100 |
| Jahú..... | 6.295 71 | 915 10 | 302 3 | 588 7 | 88 1 | 215 3 | 35 (*) | 391 5 | 8.829 100 |
| Jambeiro..... | 1.111 88 | 10 1 | 3 (*) | 34 3 | 11 1 | 55 4 | — | 43 3 | 1.267 100 |
| Jardinopolis..... | 3.253 78 | 291 7 | 198 5 | 191 5 | 56 1 | 52 1 | 6 (*) | 125 3 | 4.172 100 |
| Jatahy..... | 417 75 | 42 8 | 18 3 | 16 3 | 10 2 | 2 (*) | 1 (*) | 47 9 | 553 100 |

(*) Menos de 1 unidade,

Coefficientes da população dos municípios por sexo, segundo as principais profissões

| MUNICIPIOS | HOMENS | | | | | | | | Total |
|-----------------------|--|-------------|------------------|-----------|--------------------|------------------------|----------------------|---|---------------|
| | Agricul- tura, criação, caça e pesca | Industrias | Transpor- tes | Commercio | Adminis- tração | Profissões liberaes | Servico domestico | Outras (inclusive mal definidas) | |
| Joanópolis | 2.214 87 | 59 2 | 17 1 | 64 2 | 17 1 | 20 1 | — | 158 6 | 2.549 100 |
| Jundiaby | 4.894 46 | 1.838 17 | 873 8 | 560 5 | 309 3 | 183 2 | 52 1 | 1.851 18 | 10.560 100 |
| Juqueri | 1.437 75 | 90 5 | 31 2 | 53 3 | 34 2 | 28 1 | 145 7 | 92 5 | 1.910 100 |
| Lagoinha | 1.688 95 | 46 3 | 3 (*) | 19 1 | 12 1 | 4 (*) | 1 (*) | 9 (*) | 1.782 100 |
| Laranjal | 1.436 70 | 235 11 | 103 5 | 95 5 | 41 2 | 27 1 | 3 (*) | 122 6 | 2.061 100 |
| Leme | 1.521 76 | 147 7 | 40 2 | 139 7 | 18 1 | 21 1 | 3 (*) | 113 6 | 2.002 100 |
| Lençóes | 3.790 83 | 236 5 | 82 2 | 156 4 | 31 1 | 48 1 | 2 (*) | 199 4 | 4.544 100 |
| Limeira | 5.041 71 | 785 11 | 290 4 | 339 5 | 92 1 | 102 2 | 7 (*) | 456 6 | 7.112 100 |
| Lorena | 1.789 47 | 459 12 | 159 4 | 237 6 | 97 3 | 111 3 | 15 (*) | 974 25 | 3.841 100 |
| Matão | 4.190 84 | 275 6 | 115 2 | 194 4 | 30 1 | 59 1 | 6 (*) | 105 2 | 4.974 100 |
| Mimiroz | 1.158 74 | 163 10 | 55 4 | 81 3 | 16 1 | 21 1 | 1 (*) | 83 5 | 1.578 100 |
| Mococa | 4.310 78 | 540 10 | 116 2 | 253 4 | 65 1 | 95 2 | 12 (*) | 159 3 | 5.550 100 |
| Mogy das Cruzes | 4.904 67 | 843 12 | 233 3 | 419 6 | 149 2 | 160 2 | 22 (*) | 567 8 | 7.297 100 |
| Mogy Guassú | 2.375 80 | 226 8 | 119 4 | 73 2 | 19 1 | 19 1 | 5 (*) | 122 4 | 2.958 100 |
| Mogy Mirim | 6.247 75 | 796 9 | 304 4 | 406 5 | 97 1 | 136 2 | 21 (*) | 334 4 | 8.341 100 |
| Monte Alto | 6.624 81 | 500 6 | 122 1 | 311 4 | 65 1 | 92 1 | 10 (*) | 457 6 | 8.181 100 |
| Monte Azul | 2.086 73 | 281 10 | 88 3 | 245 9 | 25 1 | 34 1 | 6 (*) | 78 3 | 2.843 100 |
| Monte Mór | 1.882 83 | 150 7 | 38 2 | 84 4 | 23 1 | 18 1 | 3 (*) | 54 2 | 2.252 100 |
| Natividade | 1.942 67 | 75 3 | 32 1 | 66 2 | 19 1 | 13 (*) | 4 (*) | 751 26 | 2.902 100 |
| Nazareth | 2.643 91 | 58 2 | 16 (*) | 49 2 | 15 (*) | 20 1 | — | 112 4 | 2.913 100 |
| Novo Horizonte | 2.614 86 | 162 5 | 76 3 | 103 3 | 15 1 | 28 1 | — | 40 1 | 3.038 100 |
| Oleo | 884 86 | 50 5 | 13 1 | 30 3 | 3 (*) | 8 1 | 1 (*) | 39 4 | 1.028 100 |
| Olympia | 7.727 79 | 675 7 | 163 2 | 457 5 | 54 (*) | 156 1 | 13 (*) | 548 6 | 9.793 100 |
| Orlandia | 7.948 86 | 565 6 | 154 2 | 308 3 | 54 1 | 102 1 | 18 (*) | 239 2 | 9.388 100 |

(*) Menos de 1 unidade.

RECENSEAMENTO REALIZADO EM 1 DE SETEMBRO DE 1920 LXXXVII

Coefficientes da população dos municípios por sexo, segundo as principais profissões

| MUNICIPIOS | HOMENS | | | | | | | | Total |
|-----------------------------|--|-------------|------------------|-----------|--------------------|------------------------|----------------------|---|---------------|
| | Agricul- tura, criação, caça e pesca | Industrias | Transpor- tes | Commercio | Adminis- tração | Profissões liberaes | Serviço domestico | Outras (inclusive mal definidas) | |
| Ourinhos..... | 685 60 | 143 13 | 59 5 | 123 11 | 38 3 | 18 2 | 6 (*) | 66 6 | 1.138 100 |
| Palmeiras..... | 2.429 78 | 237 8 | 139 4 | 111 4 | 47 2 | 33 1 | 4 (*) | 98 3 | 3.088 100 |
| Palmital..... | 2.632 85 | 84 4 | 24 1 | 119 5 | 8 (*) | 33 1 | — | 81 4 | 2.381 100 |
| Parahybuna..... | 4.001 89 | 113 2 | 61 1 | 160 4 | 35 1 | 43 1 | 2 (*) | 84 2 | 4.499 100 |
| Parnahyba..... | 1.052 50 | 267 13 | 83 4 | 76 4 | 29 1 | 49 2 | 10 1 | 530 25 | 2.006 100 |
| Patrocínio do Sapucahy..... | 1.024 82 | 126 6 | 43 2 | 34 2 | 16 1 | 42 2 | 7 (*) | 99 5 | 2.001 100 |
| Pederneiras..... | 4.948 80 | 349 6 | 128 2 | 185 3 | 40 1 | 70 1 | 10 (*) | 438 7 | 6.168 100 |
| Pedreiras..... | 779 66 | 132 11 | 61 5 | 84 7 | 17 2 | 22 2 | 2 (*) | 83 7 | 1.180 100 |
| Pennapolis..... | 8.155 70 | 962 9 | 264 2 | 323 3 | 198 2 | 148 1 | 42 (*) | 1.486 13 | 11.003 100 |
| Pereiras..... | 1.038 87 | 42 3 | — | 55 5 | 10 1 | 20 2 | 1 (*) | 24 2 | 1.190 100 |
| Piedade..... | 2.523 94 | 40 2 | 12 (*) | 62 2 | 9 (*) | 13 1 | 3 (*) | 34 1 | 2.696 100 |
| Pilar..... | 1.084 85 | 41 3 | 3 (*) | 52 4 | 9 1 | 11 1 | — | 69 6 | 1.269 100 |
| Pindamonhangaba..... | 2.063 44 | 613 10 | 157 2 | 435 7 | 157 2 | 111 2 | 40 1 | 1.971 32 | 6.177 100 |
| Pinheiros..... | 713 72 | 96 10 | 36 4 | 33 3 | 18 2 | 36 4 | 4 (*) | 50 5 | 986 100 |
| Piquete..... | 661 66 | 79 8 | 32 3 | 29 3 | 109 11 | 14 1 | 1 (*) | 78 8 | 1.003 100 |
| Pracaia..... | 3.075 86 | 145 4 | 46 1 | 118 3 | 32 1 | 50 1 | 3 (*) | 131 4 | 3.600 100 |
| Piracicaba..... | 10.245 68 | 1.617 13 | 539 4 | 918 6 | 108 1 | 382 2 | 36 (*) | 835 6 | 15.070 100 |
| Pirajú..... | 5.339 79 | 407 6 | 156 2 | 209 5 | 68 1 | 75 1 | 19 (*) | 363 6 | 6.726 100 |
| Pirajuby..... | 5.065 77 | 663 9 | 250 3 | 254 3 | 89 1 | 78 1 | 34 1 | 343 5 | 7.376 100 |
| Pirassununga..... | 1.448 36 | 392 10 | 123 3 | 207 5 | 65 1 | 110 3 | 8 (*) | 1.714 42 | 4.067 100 |
| Piratininga..... | 2.859 73 | 213 6 | 484 12 | 108 3 | 18 (*) | 45 1 | 2 (*) | 182 5 | 3.916 100 |
| Pitangueiras..... | 2.048 72 | 309 11 | 61 2 | 120 4 | 36 1 | 38 2 | 5 (*) | 225 8 | 2.842 100 |
| Platina..... | 1.199 92 | 23 2 | 3 (*) | 19 1 | 13 1 | 8 1 | — | 34 3 | 1.299 100 |
| Porto Feliz..... | 3.256 75 | 359 8 | 164 4 | 213 5 | 45 1 | 56 1 | 12 (*) | 246 6 | 4.351 100 |

(*) Menos de 1 unidade.

Coefficientes da população dos municípios por sexo, segundo as principais profissões

| MUNICIPIOS | HOMENS | | | | | | | | Total |
|-----------------------------------|--|-------------|------------------|------------|--------------------|------------------------|----------------------|---|---------------|
| | Agricul- tura, criação, caça e pesca | Industrias | Transpor- tes | Commercio | Adminis- tração | Profissões liberaes | Serviço doméstico | Outras (inclusive mal definidas) | |
| ESTADO DE SÃO PAULO | | | | | | | | | |
| (CONTINUAÇÃO) | | | | | | | | | |
| Porto Ferreira..... | 828 71 | 105 9 | 47 4 | 50 4 | 22 2 | 18 2 | — | 93 8 | 1.163 100 |
| Quehuz..... | 673 63 | 109 7 | 61 4 | 97 6 | 84 5 | 40 3 | 3 (*) | 184 12 | 1.551 100 |
| Redenção..... | 1.596 90 | 45 3 | 19 1 | 48 3 | 24 1 | 15 1 | 8 (*) | 20 1 | 1.775 100 |
| Ribeira..... | 1.139 92 | 6 (*) | 2 (*) | 20 2 | 8 1 | 3 (*) | — | 64 5 | 1.242 100 |
| Ribeirão Bonito..... | 2.337 77 | 229 8 | 119 4 | 122 4 | 34 1 | 45 2 | 7 (*) | 133 4 | 3.026 100 |
| Ribeirão Branco..... | 637 89 | 19 3 | 3 (*) | 26 4 | 10 1 | 8 1 | 1 (*) | 15 2 | 719 100 |
| Ribeirão Preto..... | 9.316 59 | 2.293 15 | 1.034 7 | 1.273 8 | 410 3 | 359 2 | 117 1 | 841 5 | 15.643 100 |
| Rio Bonito..... | 2.035 85 | 105 4 | 51 2 | 82 4 | 18 1 | 29 1 | 1 (*) | 75 3 | 2.396 100 |
| Rio Claro..... | 6.911 62 | 1.727 16 | 897 8 | 670 6 | 160 1 | 204 2 | 41 (*) | 572 5 | 11.182 100 |
| Rio das Pedras..... | 1.799 81 | 153 7 | 38 2 | 96 4 | 17 1 | 21 1 | 2 (*) | 94 4 | 2.220 100 |
| Rio Preto..... | 23.302 83 | 1.753 6 | 535 2 | 1.175 4 | 84 (*) | 349 1 | 57 (*) | 956 4 | 28.211 100 |
| Sallesopolis..... | 1.553 87 | 55 3 | 7 (*) | 81 5 | 9 (*) | 18 1 | 1 (*) | 65 4 | 1.789 100 |
| Salto..... | 852 39 | 625 29 | 87 4 | 127 6 | 57 3 | 57 2 | 4 (*) | 371 17 | 2.180 100 |
| Salto Grande do Paranapanema..... | 1.309 75 | 114 7 | 58 3 | 128 7 | 10 1 | 42 2 | 1 (*) | 91 5 | 1.753 100 |
| Santa Adelia..... | 2.970 76 | 492 13 | 73 2 | 183 5 | 22 (*) | 38 1 | 6 (*) | 116 3 | 3.900 100 |
| Santa Barbara..... | 1.650 74 | 192 9 | 49 2 | 96 4 | 19 1 | 30 1 | 1 (*) | 202 9 | 2.239 100 |
| Santa Barbara do Rio Pardo..... | 1.618 90 | 63 3 | 25 1 | 45 3 | 20 1 | 12 1 | 1 (*) | 24 1 | 1.808 100 |
| Santa Branca..... | 1.518 38 | 68 4 | 13 1 | 53 3 | 25 1 | 25 1 | — | 27 2 | 1.729 100 |
| Santa Cruz da Conceição..... | 1.179 92 | 34 2 | 9 1 | 22 2 | 10 1 | 12 1 | 2 (*) | 14 1 | 1.282 100 |
| Santa Cruz do Rio Pardo..... | 6.006 80 | 341 5 | 176 2 | 364 5 | 54 1 | 186 2 | 18 (*) | 336 5 | 7.481 100 |
| Santa Izabel..... | 1.823 87 | 47 2 | 1 (*) | 85 4 | 28 1 | 31 2 | 1 (*) | 83 4 | 2.099 100 |
| Santa Rita do Passa Quatro..... | 3.418 80 | 319 7 | 97 2 | 157 4 | 73 2 | 69 2 | 6 (*) | 143 3 | 4.282 100 |

(*) Menos de 1 unidade.

RECENSEAMENTO REALIZADO EM 1 DE SETEMBRO DE 1920 LXXXIX

Coefficientes da população dos municípios por sexo, segundo as principaes profissões

| MUNICIPIOS | HOMENS | | | | | | | | Total |
|------------|--|------------|------------------|-----------|--------------------|------------------------|----------------------|---|-------|
| | Agricul- tura, criação, caça e pesca | Industrias | Transpor- tes | Commercio | Adminis- tração | Profissões liberaes | Servico domestico | Outras (inclusive mal definidas) | |

ESTADO DE SÃO PAULO

(CONTINUAÇÃO)

| | | | | | | | | | |
|---------------------------------|-------------|--------------|-------------|--------------|------------|------------|------------|--------------|----------------|
| Santa Rosa..... | 2.020 82 | 182 7 | 70 3 | 64 3 | 28 1 | 26 1 | — | 63 3 | 2.453 100 |
| Santo Amaro..... | 1.840 52 | 491 14 | 143 4 | 328 9 | 81 2 | 87 3 | 8 (*) | 552 16 | 3.530 100 |
| Santo Antonio da Alegria..... | 1.215 85 | 60 4 | 3 (*) | 26 2 | 7 1 | 19 2 | 1 (*) | 44 3 | 1.375 100 |
| Santo Antonio da Boa Vista..... | 1.477 89 | 28 2 | 13 1 | 58 3 | 17 1 | 17 1 | 1 (*) | 42 3 | 1.653 100 |
| Santos..... | 4.524 14 | 4.807 15 | 3.336 10 | 4.447 14 | 1.405 4 | 856 3 | 515 2 | 12.086 38 | 31.976 100 |
| São Bento do Sapucahy..... | 3.050 80 | 156 4 | 25 1 | 173 5 | 45 1 | 91 2 | 14 (*) | 259 7 | 3.813 100 |
| São Bernardo..... | 1.921 29 | 1.771 27 | 688 10 | 404 6 | 161 2 | 106 2 | 34 1 | 1.546 23 | 6.631 100 |
| São Carlos..... | 6.674 57 | 1.708 14 | 1.020 9 | 754 6 | 298 2 | 220 2 | 84 1 | 1.038 9 | 11.796 100 |
| São João da Boa Vista..... | 8.273 74 | 948 8 | 324 3 | 514 5 | 131 1 | 192 2 | 67 1 | 737 6 | 11.186 100 |
| São João da Bocaina..... | 2.324 74 | 316 10 | 114 4 | 157 5 | 39 1 | 58 2 | 5 (*) | 129 4 | 3.142 100 |
| São Joaquim..... | 1.343 66 | 226 11 | 90 4 | 175 9 | 25 1 | 43 2 | 8 (*) | 131 7 | 2.041 100 |
| São José do Barreiro..... | 877 85 | 51 5 | 8 1 | 29 3 | 16 2 | 12 1 | 4 (*) | 36 3 | 1.033 100 |
| São José do Rio Pardo..... | 7.543 74 | 795 8 | 301 3 | 430 4 | 92 1 | 137 1 | 20 (*) | 876 9 | 10.194 100 |
| São José dos Campos..... | 6.140 32 | 340 4 | 148 2 | 344 5 | 82 1 | 79 1 | 4 (*) | 367 5 | 7.504 100 |
| São Luiz do Parahytinga..... | 3.436 83 | 100 2 | 27 1 | 124 3 | 34 1 | 33 1 | 5 (*) | 367 9 | 4.126 100 |
| São Manoel do Paraíso..... | 6.444 78 | 588 7 | 361 5 | 311 4 | 152 2 | 111 1 | 15 (*) | 272 3 | 8.254 100 |
| São Miguel Archanjo..... | 2.091 39 | 45 2 | 18 1 | 79 3 | 12 (*) | 15 1 | 1 (*) | 92 4 | 2.353 100 |
| São Paulo..... | 10.518 7 | 52.393 35 | 11.773 8 | 25.290 17 | 7.465 5 | 7.707 5 | 2.018 2 | 33.291 22 | 150.455 100 |
| São Pedro..... | 2.599 81 | 161 5 | 122 4 | 128 4 | 32 1 | 53 2 | 3 (*) | 93 3 | 3.191 100 |
| São Pedro do Turvo..... | 1.149 90 | 49 4 | — | 35 3 | 6 (*) | 8 1 | — | 32 2 | 1.279 100 |
| São Roque..... | 2.245 54 | 791 19 | 140 4 | 252 6 | 89 2 | 81 2 | 10 (*) | 521 13 | 4.129 100 |
| São Sebastião..... | 1.174 82 | 57 4 | 11 1 | 51 3 | 30 2 | 25 2 | 1 (*) | 86 6 | 1.435 100 |

(*) Menos de 1 unidade.

Coeficientes da população dos municípios por sexo, segundo as principais profissões

| MUNICIPIOS | HOMENS | | | | | | | | Total |
|------------------------------------|--|---------------------|------------------|-------------------|--------------------|------------------------|----------------------|---|-----------------------|
| | Agricul- tura, criação, caça e pesca | Industrias | Transpor- tes | Commer- cio | Adminis- tração | Profissões liberaes | Serviço domestico | Outras (inclusive mal definidas) | |
| ESTADO DE SÃO PAULO (CONCLUSÃO) | | | | | | | | | |
| São Simão..... | 5.162 ₈₀ | 438 ₇ | 251 ₄ | 193 ₃ | 103 ₂ | 79 ₁ | 12 _(*) | 216 ₃ | 6.454 ₁₀₀ |
| São Vicente..... | 840 ₃₅ | 243 ₁₀ | 114 ₅ | 290 ₁₃ | 101 ₄ | 65 ₃ | 25 ₁ | 721 ₃₀ | 2.399 ₁₀₀ |
| Sarapuí..... | 711 ₈₂ | 18 ₂ | 4 ₁ | 46 ₃ | 8 ₁ | 9 ₁ | — | 72 ₈ | 863 ₁₀₀ |
| Serra Negra..... | 4.211 ₈₁ | 318 ₆ | 102 ₂ | 160 ₄ | 49 ₁ | 89 ₂ | 20 _(*) | 232 ₅ | 5.181 ₁₀₀ |
| Sertãozinho..... | 4.750 ₆₆ | 623 ₉ | 322 ₅ | 315 ₇ | 74 ₁ | 95 ₁ | 21 _(*) | 964 ₁₄ | 7.161 ₁₀₀ |
| Silveiras..... | 1.501 ₉₁ | 33 ₂ | 6 _(*) | 36 ₂ | 10 ₁ | 20 ₁ | 2 _(*) | 55 ₃ | 1.661 ₁₀₀ |
| Socorro..... | 5.090 ₈₅ | 295 ₅ | 109 ₂ | 255 ₄ | 58 ₁ | 68 ₁ | 5 _(*) | 126 ₂ | 6.003 ₁₀₀ |
| Sorocaba..... | 4.244 ₄₁ | 2.457 ₂₄ | 428 ₄ | 869 ₁₁ | 208 ₃ | 250 ₂ | 40 ₁ | 1.787 ₁₇ | 10.283 ₁₀₀ |
| Tabapuã..... | 2.673 ₈₃ | 199 ₆ | 65 ₂ | 105 ₂ | 14 ₁ | 36 ₁ | 1 _(*) | 111 ₄ | 3.204 ₁₀₀ |
| Tambuí..... | 1.829 ₇₉ | 226 ₁₀ | 58 ₃ | 86 ₄ | 32 ₁ | 22 ₁ | 4 _(*) | 55 ₂ | 2.312 ₁₀₀ |
| Taquaritinga..... | 6.776 ₇₉ | 570 ₇ | 184 ₂ | 436 ₁₁ | 69 ₁ | 151 ₂ | 23 _(*) | 314 ₄ | 8.523 ₁₀₀ |
| Tatuí..... | 4.647 ₇₃ | 380 ₆ | 72 ₁ | 485 ₇ | 58 ₁ | 96 ₂ | 5 _(*) | 648 ₁₀ | 6.369 ₁₀₀ |
| Taubaté..... | 5.478 ₅₅ | 1.747 ₁₈ | 553 ₆ | 815 ₁₁ | 239 ₂ | 192 ₂ | 49 _(*) | 859 ₉ | 9.935 ₁₀₀ |
| Tieté..... | 4.418 ₈₀ | 342 ₆ | 89 ₂ | 266 ₇ | 65 ₁ | 111 ₂ | 10 _(*) | 222 ₄ | 5.524 ₁₀₀ |
| Tremembé..... | 1.002 ₄₉ | 114 ₅ | 42 ₂ | 95 ₄ | 29 ₁ | 84 ₄ | 4 _(*) | 695 ₃₄ | 2.065 ₁₀₀ |
| Ubatuba..... | 1.572 ₆₇ | 83 ₄ | 24 ₁ | 65 ₁ | 26 ₁ | 23 ₁ | 2 _(*) | 552 ₂₃ | 2.351 ₁₀₀ |
| Una..... | 2.515 ₉₀ | 21 ₁ | — | 52 ₂ | 17 _(*) | 22 ₁ | — | 172 ₆ | 2.799 ₁₀₀ |
| Villa Bella..... | 1.560 ₈₄ | 41 ₂ | 83 ₅ | 40 ₁ | 21 ₁ | 24 ₁ | 2 _(*) | 91 ₅ | 1.862 ₁₀₀ |
| Viradouro..... | 2.819 ₈₁ | 278 ₈ | 92 ₃ | 115 ₄ | 23 ₁ | 35 ₁ | 6 _(*) | 114 ₃ | 3.486 ₁₀₀ |
| Xirivica..... | 2.380 ₈₉ | 42 ₁ | 2 _(*) | 105 ₄ | 26 ₁ | 23 ₁ | 3 _(*) | 103 ₄ | 2.684 ₁₀₀ |
| Yporanga..... | 1.147 ₉₂ | 14 ₁ | 1 _(*) | 47 ₄ | 11 ₁ | 1 _(*) | 1 _(*) | 24 ₂ | 1.246 ₁₀₀ |
| Ytú..... | 4.560 ₆₆ | 682 ₁₀ | 192 ₃ | 289 ₄ | 66 ₁ | 99 ₂ | 19 _(*) | 968 ₁₄ | 6.875 ₁₀₀ |

(*) Menos de 1 unidade.

Coefficientes da população dos municípios por sexo, segundo as principais profissões

| MUNICIPIOS | HOMENS | | | | | | | | Total |
|------------------------------|------------------------------------|---------------------|-------------------|---------------------|-------------------|---------------------|-------------------|----------------------------------|----------------------|
| | Agricultura, criação, caça e pesca | Industrias | Transportes | Commercio | Administração | Profissões liberais | Serviço domestico | Outras (inclusive mal definidas) | |
| Annapolis..... | 3.045 ₈₈ | 148 ₄ | 11 _(*) | 122 ₄ | 13 _(*) | 59 ₂ | 20 ₁ | 24 ₁ | 3.442 ₁₀₀ |
| Aquidaban..... | 3.217 ₉₂ | 147 ₄ | 8 _(*) | 63 ₂ | 12 _(*) | 15 ₁ | 7 _(*) | 30 ₁ | 3.499 ₁₀₀ |
| Aracajú..... | 1.589 ₂₀ | 2.406 ₃₁ | 861 ₁₁ | 1.070 ₁₄ | 603 ₈ | 209 ₃ | 39 _(*) | 975 ₁₃ | 7.752 ₁₀₀ |
| Araúá..... | 1.032 ₈₃ | 80 ₆ | 61 ₅ | 20 ₂ | 9 ₁ | 9 ₁ | 3 _(*) | 25 ₂ | 1.239 ₁₀₀ |
| Buquim..... | 1.623 ₈₂ | 112 ₆ | 69 ₄ | 68 ₃ | 26 ₁ | 11 ₁ | 6 _(*) | 56 ₃ | 1.971 ₁₀₀ |
| Campo do Britto..... | 3.394 ₉₁ | 99 ₃ | 27 ₁ | 134 ₃ | 10 _(*) | 29 ₁ | — | 34 ₁ | 3.727 ₁₀₀ |
| Campos..... | 2.104 ₈₀ | 289 ₁₁ | 50 ₂ | 117 ₄ | 16 ₁ | 13 _(*) | 8 _(*) | 45 ₂ | 2.642 ₁₀₀ |
| Capella..... | 3.118 ₈₁ | 292 ₇ | 53 ₁ | 141 ₄ | 29 ₁ | 63 ₂ | 9 _(*) | 140 ₄ | 3.850 ₁₀₀ |
| Divina Pastora..... | 1.022 ₆₆ | 241 ₁₆ | 143 ₉ | 44 ₃ | 26 ₂ | 2 _(*) | 3 _(*) | 61 ₄ | 1.542 ₁₀₀ |
| Espirito Santo..... | 813 ₈₂ | 47 ₅ | 42 ₄ | 20 ₂ | 11 ₁ | 8 ₁ | 3 _(*) | 48 ₅ | 992 ₁₀₀ |
| Estancia..... | 2.155 ₆₁ | 518 ₁₆ | 298 ₉ | 226 ₆ | 79 ₂ | 63 ₂ | 6 _(*) | 184 ₅ | 3.529 ₁₀₀ |
| Gararú..... | 1.983 ₉₀ | 93 ₄ | 19 ₁ | 53 ₂ | 14 ₁ | 8 _(*) | — | 46 ₂ | 2.216 ₁₀₀ |
| Itabaiana..... | 4.561 ₉₀ | 234 ₆ | 70 ₁ | 136 ₃ | 11 _(*) | 22 _(*) | 13 _(*) | 48 ₁ | 5.095 ₁₀₀ |
| Itabaianinha..... | 3.264 ₉₁ | 119 ₃ | 62 ₂ | 76 ₂ | 11 _(*) | 15 ₁ | 1 _(*) | 29 ₁ | 3.577 ₁₀₀ |
| Itaporanga..... | 2.211 ₃₂ | 234 ₉ | 36 ₁ | 60 ₃ | 20 ₁ | 7 _(*) | 6 _(*) | 121 ₄ | 2.764 ₁₀₀ |
| Japaratuba..... | 1.774 ₈₈ | 150 ₇ | 36 ₂ | 33 ₂ | 6 _(*) | 8 _(*) | 1 _(*) | 21 ₁ | 2.029 ₁₀₀ |
| Lagarto..... | 4.634 ₉₁ | 166 ₃ | 28 ₁ | 128 ₃ | 13 _(*) | 43 ₁ | 41 ₁ | 25 _(*) | 5.078 ₁₀₀ |
| Laranjeiras..... | 1.391 ₅₁ | 753 ₂₇ | 276 ₁₀ | 212 ₈ | 37 ₁ | 27 ₁ | 5 _(*) | 54 ₂ | 2.755 ₁₀₀ |
| Maroim..... | 1.047 ₆₃ | 253 ₁₅ | 110 ₇ | 140 ₈ | 35 ₂ | 13 ₁ | 9 ₁ | 49 ₃ | 1.656 ₁₀₀ |
| Nossa Senhora das Dóres..... | 3.426 ₉₃ | 91 ₃ | 17 ₁ | 109 ₃ | 12 _(*) | 15 _(*) | 3 _(*) | 14 _(*) | 3.687 ₁₀₀ |

(*) Menos de 1 unidade.

Coefficientes da população dos municípios por sexo, segundo as principais profissões

| MUNICIPIOS | HOMENS | | | | | | | | Total |
|---------------------------|--|------------|------------------|----------------|-------------------|------------------------|----------------------|---|--------------|
| | Agricul- tura, criação, caça e pesca | Industrias | Transpor- tes | Commer- cio | Admini- tração | Profissões liberaes | Serviço domestico | Outras (inclusive mal definidas) | |
| ESTADO DE SERGIPE | | | | | | | | | |
| (CONCLUSÃO) | | | | | | | | | |
| Pacatuba..... | 2.448 90 | 139 5 | 37 1 | 43 2 | 17 1 | 2 (*) | 1 (*) | 34 1 | 2.721 100 |
| Porto da Folha..... | 1.583 81 | 173 9 | 49 3 | 83 4 | 17 1 | 8 (*) | 1 (*) | 30 2 | 1.944 100 |
| Propriá..... | 3.893 75 | 591 11 | 154 3 | 365 7 | 42 1 | 33 1 | 10 (*) | 121 2 | 5.209 100 |
| Riachão..... | 2.469 89 | 155 6 | 12 1 | 62 2 | 7 (*) | 7 (*) | 5 (*) | 48 2 | 2.765 100 |
| Riachuelo..... | 1.838 74 | 374 13 | 100 4 | 83 3 | 11 (*) | 11 1 | 20 1 | 43 2 | 2.480 100 |
| Rosario..... | 1.052 57 | 367 20 | 237 13 | 92 5 | 19 1 | 8 (*) | 5 (*) | 64 4 | 1.844 100 |
| Santa Luzia..... | 1.623 84 | 105 6 | 76 4 | 22 1 | 7 (*) | 38 2 | 3 (*) | 58 3 | 1.932 100 |
| Santo Amaro..... | 956 85 | 69 6 | 42 4 | 13 2 | 6 1 | 2 (*) | 2 (*) | 13 1 | 1.106 100 |
| São Christovão..... | 2.453 86 | 185 6 | 48 2 | 71 2 | 25 1 | 25 1 | 1 (*) | 50 2 | 2.857 100 |
| São Paulo..... | 2.534 83 | 136 5 | 94 3 | 63 2 | 13 1 | 7 (*) | 3 (*) | 29 1 | 2.879 100 |
| Siriry..... | 1.176 81 | 97 7 | 106 7 | 50 3 | 6 (*) | 7 1 | 2 (*) | 16 1 | 1.460 100 |
| Socorro..... | 803 69 | 82 7 | 12 1 | 13 1 | 11 1 | 4 1 | 1 (*) | 232 20 | 1.159 100 |
| Villa Christina..... | 1.201 84 | 60 4 | 53 4 | 26 2 | 16 1 | 20 1 | 18 1 | 37 3 | 1.431 100 |
| Villa Nova..... | 2.552 77 | 425 13 | 125 4 | 67 3 | 30 1 | 14 (*) | 11 (*) | 47 2 | 3.301 100 |
| TERRITORIO DO ACRE | | | | | | | | | |
| Cruzeiro do Sul..... | 4.209 31 | 244 3 | 31 1 | 247 5 | 77 1 | 50 1 | 48 1 | 280 5 | 5.110 100 |
| Rio Branco..... | 6.163 73 | 499 6 | 303 3 | 588 7 | 166 2 | 97 1 | 138 2 | 502 6 | 8.456 100 |
| Senna Madureira..... | 5.535 80 | 223 3 | 135 2 | 447 6 | 98 1 | 64 1 | 105 2 | 351 5 | 6.958 100 |
| Villa Seabra..... | 6.871 81 | 256 2 | 114 1 | 513 6 | 54 (*) | 65 1 | 206 3 | 427 5 | 8.512 100 |
| Xapury..... | 4.653 78 | 217 4 | 183 3 | 471 5 | 62 1 | 41 1 | 65 1 | 225 4 | 5.917 100 |

(*) Menos de 1 unidade.

Coefficientes da população dos municípios por sexo, segundo as principais profissões

| MUNICIPIOS | MULHERES | | | | | | | | Total |
|-----------------------------|------------------------------------|-------------|-------------|-----------|---------------|---------------------|-------------------|----------------------------------|--------------|
| | Agricultura, criação, caça e pesca | Industrias | Transportes | Commercio | Administração | Profissões liberais | Serviço domestico | Outras (inclusive mal definidas) | |
| Agua Branca..... | 346 47 | 264 36 | 1 (*) | 8 1 | — | 14 2 | 73 10 | 31 4 | 737 100 |
| Alagôas..... | 397 53 | 247 33 | 2 (*) | 9 1 | — | 18 2 | 58 8 | 20 3 | 751 100 |
| Anadia..... | 2.538 89 | 208 7 | — | 8 (*) | 2 (*) | 17 1 | 30 1 | 60 2 | 2.863 100 |
| Atalaia..... | 1.251 77 | 197 12 | 1 (*) | 8 1 | 4 (*) | 21 1 | 133 8 | 19 1 | 1.634 100 |
| Bello Monte..... | 54 47 | 38 33 | — | — | — | 4 3 | 20 17 | — | 116 100 |
| Coruripe..... | 147 23 | 400 62 | 1 (*) | 11 2 | — | 15 2 | 46 7 | 24 4 | 644 100 |
| Junqueiro..... | 98 70 | 2 2 | — | 2 1 | — | 10 7 | 28 20 | — | 140 100 |
| Leopoldina..... | 268 62 | 72 17 | 1 (*) | — | — | 4 1 | 80 19 | 3 1 | 428 100 |
| Limoeiro..... | 777 76 | 166 16 | 2 (*) | 2 (*) | — | 22 2 | 48 5 | 4 1 | 1.021 100 |
| Maceió..... | 221 5 | 2.793 60 | 5 (*) | 148 3 | 41 1 | 288 6 | 954 20 | 240 5 | 4.690 100 |
| Maragogy..... | 281 56 | 122 24 | — | 3 1 | 1 (*) | 23 4 | 60 12 | 14 3 | 504 100 |
| Muricy..... | 2.231 81 | 404 15 | 1 (*) | 31 1 | 4 (*) | 14 1 | 58 2 | 6 — | 2.749 100 |
| Falmeira dos Indios..... | 1.098 88 | 85 7 | 1 (*) | 13 1 | 2 (*) | 10 1 | 29 2 | 10 1 | 1.248 100 |
| Pão de Assucar..... | 226 34 | 384 55 | — | 10 2 | 1 (*) | 15 2 | 26 4 | 3 (*) | 665 100 |
| Parahyba..... | 561 73 | 67 9 | — | 5 1 | 4 (*) | 14 2 | 70 9 | 49 8 | 770 100 |
| Passo de Camaragibe..... | 347 49 | 213 30 | — | 6 1 | — | 10 1 | 128 18 | 10 1 | 714 100 |
| Paulo Affonso..... | 436 82 | 35 7 | — | 2 (*) | — | 4 1 | 29 5 | 29 3 | 535 100 |
| Penedo..... | 220 12 | 1.102 60 | — | 90 5 | 2 (*) | 49 3 | 251 13 | 133 7 | 1.847 100 |
| Piassabussú..... | 354 42 | 350 41 | — | 46 5 | 4 (*) | 7 1 | 66 8 | 25 3 | 852 100 |
| Pilar..... | 128 23 | 246 44 | 1 (*) | 28 5 | 1 (*) | 31 6 | 96 17 | 30 5 | 561 100 |
| Piranhas..... | 30 31 | 31 32 | — | 17 18 | — | 7 7 | 11 12 | — | 96 100 |
| Porto Calvo..... | 117 33 | 106 30 | 2 1 | 2 1 | — | 20 6 | 93 28 | 12 3 | 352 100 |
| Porto de Pedras..... | 70 18 | 150 38 | — | 5 1 | 1 (*) | 8 2 | 104 27 | 53 14 | 391 100 |
| Porto Real do Collegio..... | 228 70 | 84 26 | — | 2 1 | — | 5 1 | 5 2 | 1 (*) | 325 100 |

(*) Menos de 1 unidade.

Coeficientes da população dos municípios por sexo, segundo as principais profissões

| MUNICIPIOS | MULHERES | | | | | | | | Total |
|------------|------------------------------------|------------|-------------|-----------|---------------|---------------------|-------------------|----------------------------------|-------|
| | Agricultura, criação, caça e pesca | Indústrias | Transportes | Commercio | Administração | Profissões liberais | Serviço domestico | Outras (inclusive mal definidas) | |

ESTADO DE ALAGÓAS

(CONCLUSÃO)

| | | | | | | | | | |
|---------------------------|-------------|-----------|----------|------------------------|----------|---------|-----------|----------|--------------|
| Sant'Anna do Ipanema..... | 841 44 | 992 52 | 1 (*) | 10 (^o) | 1 (*) | 16 1 | 32 2 | 14 1 | 1.907 100 |
| Santa Luzia do Norte..... | 311 31 | 504 49 | — | 13 1 | — | 29 3 | 103 10 | 59 6 | 1.019 100 |
| São Braz..... | 119 72 | 33 20 | 1 1 | 3 2 | — | 7 4 | 1 1 | 1 (*) | 165 100 |
| São José da Lage..... | 569 80 | 85 12 | 2 (*) | 15 2 | — | 6 1 | 32 4 | 6 1 | 715 100 |
| São Luiz do Quitunde..... | 127 26 | 298 60 | — | 5 1 | — | 12 2 | 47 9 | 10 2 | 499 100 |
| São Miguel de Campos..... | 1.278 65 | 495 25 | 4 (*) | 14 1 | — | 23 1 | 120 6 | 37 2 | 1.971 100 |
| Traipú..... | 319 71 | 103 23 | — | 3 1 | 1 (*) | 8 2 | 12 3 | 1 (*) | 447 100 |
| Triunpho..... | 682 87 | 82 10 | 1 (*) | 4 1 | — | 7 1 | 10 1 | 1 (*) | 787 100 |
| União..... | 899 74 | 186 15 | — | 11 1 | 1 (*) | 2 2 | 80 7 | 13 1 | 1.210 100 |
| Viçosa..... | 1.310 81 | 78 5 | 1 (*) | 11 1 | — | 10 1 | 167 10 | 24 2 | 1.610 100 |
| Victoria..... | 2.096 91 | 110 5 | 1 (*) | 19 1 | 1 (*) | 9 — | 58 3 | 2 (*) | 2.296 100 |

ESTADO DO AMAZONAS

| | | | | | | | | | |
|-------------------------------|-----------|----------|--------|----------|----------|----------|----------|----------|------------|
| Barcellos..... | 60 66 | 4 4 | — | 6 7 | — | — | 18 20 | 3 3 | 91 100 |
| Barreirinha..... | 379 97 | 7 2 | — | — | — | 1 (*) | 5 1 | — | 392 100 |
| Benjamin Constant..... | 171 55 | 61 23 | — | 4 2 | 1 (*) | 1 (*) | 26 10 | 1 (*) | 265 100 |
| Bóia Vista do Rio Branco..... | 41 53 | 7 9 | — | — | — | 4 5 | 23 30 | 2 3 | 77 100 |
| Borba..... | 945 96 | 12 1 | — | 1 (*) | 3 (*) | 1 (*) | 18 2 | 4 1 | 984 100 |
| Canutama..... | 53 47 | 39 25 | — | 4 4 | — | 4 3 | 9 8 | 4 3 | 113 100 |
| Carauary..... | 39 63 | 2 3 | — | 2 3 | — | 1 2 | 17 27 | 1 2 | 62 100 |
| Coary..... | 62 43 | 57 39 | — | 6 4 | — | 1 1 | 18 12 | 1 1 | 145 100 |
| Codajás..... | 23 35 | 14 21 | — | 2 3 | 1 2 | 1 2 | 20 31 | 4 6 | 65 100 |
| Floriano Peixoto..... | 75 52 | 30 21 | — | 7 5 | — | 7 5 | 19 13 | 5 4 | 143 100 |
| Fonte Boa..... | 84 55 | 50 33 | — | 2 1 | — | 1 1 | 10 7 | 3 2 | 150 100 |
| Humaytá..... | 66 46 | 47 32 | 1 1 | 5 3 | — | 7 5 | 18 12 | 1 1 | 145 100 |

(*) Menos de 1 unidade.

Coefficientes da população dos municípios por sexo, segundo as principais profissões

| MUNICIPIOS | MULHERES | | | | | | | | Total |
|------------|------------------------------------|------------|-------------|-----------|---------------|---------------------|-------------------|----------------------------------|-------|
| | Agricultura, criação, caça e pesca | Industrias | Transportes | Commercio | Administração | Profissões liberaes | Servico domestico | Outras (inclusive mal definidas) | |

ESTADO DO AMAZONAS

(CONCLUSÃO)

| | | | | | | | | | |
|----------------------------|-------------|-------------|----------|----------|----------|----------|-----------|----------|--------------|
| Itacoatiara..... | 204 40 | 218 43 | — | 2 (*) | 3 1 | 19 4 | 50 10 | 11 2 | 507 100 |
| Labrea..... | 44 38 | 28 23 | 1 1 | 5 4 | 1 1 | 8 6 | 34 27 | 3 2 | 124 100 |
| Manacapurú..... | 455 86 | 43 8 | 1 (*) | 2 (*) | — | 13 3 | 12 2 | 6 1 | 532 100 |
| Manáos..... | 803 20 | 1.708 43 | 5 (*) | 119 3 | 28 1 | 341 9 | 802 20 | 142 4 | 3.948 100 |
| Manicoré..... | 627 71 | 105 12 | — | 8 1 | 1 (*) | 13 2 | 107 12 | 17 2 | 878 100 |
| Maués..... | 311 92 | 1 (*) | — | 2 1 | 1 (*) | 3 1 | 7 2 | 12 4 | 337 100 |
| Moura..... | 32 70 | 3 6 | — | 1 2 | — | 1 2 | 9 20 | — | 46 100 |
| Parintins..... | 780 83 | 83 9 | — | 2 (*) | 1 (*) | 15 2 | 40 4 | 16 2 | 937 100 |
| Porto Velho..... | 58 32 | 52 29 | — | 7 4 | 3 1 | 5 3 | 49 27 | 7 4 | 181 100 |
| São Felipe..... | 25 21 | 70 59 | — | 5 4 | — | 3 3 | 15 13 | — | 118 100 |
| São Gabriel..... | 1.993 93 | 33 1 | — | 3 (*) | 2 (*) | 1 (*) | 54 3 | 13 1 | 2.090 100 |
| São Paulo de Olivença..... | 213 53 | 90 25 | — | 2 1 | 1 (*) | 3 1 | 58 15 | — | 367 100 |
| Silves..... | 56 80 | 3 4 | — | — | 1 2 | — | 9 13 | 1 1 | 70 100 |
| Teffé..... | 453 85 | 61 11 | — | 2 (*) | 1 (*) | 3 1 | 10 2 | 4 1 | 534 100 |
| Urucará..... | 150 97 | 1 1 | — | — | — | 1 1 | 2 1 | 1 (*) | 155 100 |
| Urucurituba..... | 119 72 | 29 18 | — | — | 1 1 | 1 1 | 11 7 | 5 3 | 166 100 |

ESTADO DA BAHIA

| | | | | | | | | | |
|-------------------|-------------|-----------|----------|----------|-----------|-----------|----------|----------|--------------|
| Abrantes..... | 449 66 | 119 17 | 1 (*) | 2 (*) | — | 18 3 | 52 8 | 40 6 | 681 100 |
| Afonso Penna..... | 1.857 82 | 191 8 | — | 17 1 | 11 (*) | 10 (*) | 156 7 | 36 2 | 2.278 100 |
| Alagoinhas..... | 3.681 86 | 300 7 | 4 (*) | 50 1 | — | 47 1 | 172 4 | 44 1 | 4.298 100 |
| Alcobaça..... | 404 70 | 119 21 | 4 1 | 8 1 | 1 (*) | 16 3 | 25 4 | 2 (*) | 579 100 |
| Amargosa..... | 2.843 77 | 643 17 | 1 (*) | 27 1 | 1 (*) | 24 1 | 116 3 | 22 1 | 3.677 100 |
| Amparo..... | 330 90 | 21 6 | — | 4 1 | — | 1 (*) | 8 2 | 2 1 | 366 100 |
| Andaraý..... | 18 3 | 445 74 | — | 19 4 | — | 9 1 | 68 11 | 44 7 | 603 100 |

(*) Menos de 1 unidade.

Coefficientes da população dos municípios por sexo, segundo as principais profissões

| MUNICIPIOS | MULHERES | | | | | | | | Total |
|---------------------------------|--|-------------|------------------|-----------|--------------------|------------------------|----------------------|---|--------------|
| | Agricul- tura, criação, caça e pesca | Industrias | Transpor- tes | Commercio | Adminis- tração | Profissões liberaes | Serviço domestico | Outras (inclusive mal definidas) | |
| ESTADO DA BAHIA | | | | | | | | | |
| (CONTINUAÇÃO) | | | | | | | | | |
| Anical..... | 200 54 | 93 25 | — | — | 1 (*) | 7 2 | 50 14 | 14 4 | 367 100 |
| Aracy..... | 75 64 | 34 29 | — | — | 2 2 | — | 6 5 | — | 117 100 |
| Aratuhye..... | 60 22 | 152 58 | 1 (*) | 3 | — | 14 5 | 27 10 | 12 4 | 269 100 |
| Aréia..... | 1.490 73 | 251 12 | 2 (*) | 13 | 1 (*) | 32 2 | 156 8 | 91 4 | 2.035 100 |
| Baixa Grande..... | 310 53 | 133 25 | — | — | — | 13 2 | 72 14 | 1 (*) | 536 100 |
| Barracão..... | 79 54 | 22 15 | 1 1 | 3 | — | 4 3 | 28 19 | 3 2 | 145 100 |
| Barra do Rio de Contas..... | 292 52 | 102 18 | — | 14 1 | — | 3 1 | 122 22 | 24 4 | 557 100 |
| Barra do Rio Grande..... | 662 33 | 1.041 52 | — | 42 2 | 3 (*) | 36 2 | 129 7 | 77 4 | 1.990 100 |
| Barreiras..... | 232 19 | 842 69 | — | 25 2 | 1 (*) | 17 1 | 87 7 | 24 2 | 1.228 100 |
| Belmonte..... | 167 30 | 219 39 | — | 12 2 | — | 17 3 | 109 19 | 41 7 | 565 100 |
| Bonfim..... | 236 37 | 246 39 | 2 (*) | 25 4 | 1 (*) | 23 4 | 93 14 | 11 2 | 637 100 |
| Bom Jesus da Lapa..... | 340 24 | 971 69 | — | 5 1 | 2 (*) | 4 (*) | 69 5 | 11 1 | 1.402 100 |
| Bom Jesus do Rio de Contas..... | 307 24 | 954 73 | — | — | — | 5 (*) | 2 (*) | 32 3 | 1.300 100 |
| Bom Jesus dos Meiras..... | 141 56 | 87 35 | — | 1 1 | — | 3 1 | 16 6 | 3 1 | 251 100 |
| Brctas de Macahubas..... | 165 21 | 530 67 | — | 14 2 | 1 (*) | 7 1 | 68 8 | 7 1 | 792 100 |
| Cachoeira..... | 3.227 55 | 1.249 22 | 1 (*) | 554 10 | 3 (*) | 66 1 | 466 8 | 253 4 | 5.819 100 |
| Cachoeira d'Abbadia..... | 41 50 | 17 21 | — | 1 1 | — | 4 5 | 16 19 | 3 4 | 82 100 |
| Caulé..... | 78 10 | 673 84 | — | 1 (*) | 1 (*) | 2 (*) | 43 6 | 1 (*) | 799 100 |
| Caetitê..... | 755 47 | 718 46 | — | 10 1 | 4 (*) | 24 2 | 81 5 | 1 (*) | 1.593 100 |
| Camamú..... | 508 48 | 477 46 | — | 6 1 | 2 (*) | 10 1 | 38 4 | 5 (*) | 1.046 100 |
| Camisão..... | 1.407 88 | 110 7 | — | 38 2 | — | 4 (*) | 43 3 | 5 (*) | 1.607 100 |
| Campo Formoso..... | 550 75 | 120 16 | 1 (*) | 4 1 | 1 (*) | 6 1 | 22 3 | 32 4 | 736 100 |
| Campo Largo..... | 159 43 | 171 46 | — | 1 (*) | — | 1 (*) | 17 5 | 24 6 | 373 100 |
| Cannavieiras..... | 293 61 | 161 28 | — | 4 1 | — | 11 2 | 80 14 | 22 4 | 571 100 |

(*) Menos de 1 unidade.

Coefficientes da população dos municípios por sexo, segundo as principais profissões

| MUNICIPIOS | MULHERES | | | | | | | | Total |
|----------------------------|--|------------|------------------|-----------|--------------------|------------------------|----------------------|---|--------------|
| | Agricul- tura, criação, caça e pesca | Indústrias | Transpor- tes | Commercio | Adminis- tração | Profissões liberaes | Serviço domestico | Outras (inclusive mal definidas) | |
| ESTADO DA BAHIA | | | | | | | | | |
| (CONTINUAÇÃO) | | | | | | | | | |
| Capivary..... | 51 21 | 101 43 | — | 6 3 | — | 19 8 | 60 25 | 1 (*) | 238 100 |
| Caravellas..... | 183 51 | 119 33 | 2 1 | 1 (*) | 1 (*) | 8 2 | 43 12 | 4 1 | 361 100 |
| Carinhanna..... | 92 10 | 784 80 | — | 3 (*) | — | 5 1 | 90 9 | 2 (*) | 976 100 |
| Castro Alves..... | 1.020 65 | 275 17 | — | 27 2 | — | 25 2 | 205 13 | 17 1 | 1.578 100 |
| Cayrú..... | 155 38 | 209 52 | 1 (*) | 5 1 | — | 7 2 | 25 6 | 4 1 | 406 100 |
| Chique-Chique..... | 139 12 | 970 82 | 1 (*) | 4 (*) | 1 (*) | 9 1 | 58 5 | 5 (*) | 1.187 100 |
| Chorrochó..... | 404 76 | 109 20 | — | 8 2 | — | 1 (*) | 6 1 | 4 1 | 532 100 |
| Cicero Dantas..... | 571 91 | 19 3 | 1 (*) | 10 2 | — | 3 (*) | 23 4 | — | 627 100 |
| Conceição do Coité..... | 378 86 | 27 6 | 1 (*) | 1 (*) | 3 1 | 5 1 | 23 6 | 1 (*) | 439 100 |
| Conde..... | 913 59 | 474 31 | 4 (*) | 18 1 | 1 (*) | 36 2 | 86 6 | 11 1 | 1.543 100 |
| Condeúba..... | 863 54 | 658 42 | 1 (*) | 14 1 | — | 6 (*) | 42 3 | 5 (*) | 1.589 100 |
| Conquista..... | 432 34 | 730 58 | — | 10 1 | 2 | 7 (*) | 59 5 | 24 2 | 1.264 100 |
| Coração de Maria..... | 952 94 | 29 3 | — | 14 1 | — | 9 1 | 12 1 | 2 (*) | 1.018 100 |
| Correntina..... | 220 58 | 115 30 | 1 (*) | 2 1 | — | 3 1 | 40 10 | — | 381 100 |
| Cruz das Almas..... | 927 74 | 144 12 | — | 27 2 | — | 5 (*) | 98 8 | 53 4 | 1.254 100 |
| Cumbe..... | 236 84 | 28 10 | — | 1 (*) | 1 (*) | 2 1 | 12 4 | 3 1 | 283 100 |
| Curaçá..... | 272 46 | 250 42 | — | 4 1 | 1 (*) | 4 1 | — | 56 10 | 587 100 |
| Dr. Seabra..... | 464 72 | 139 22 | — | 2 (*) | 1 (*) | 2 (*) | 29 5 | 5 1 | 642 100 |
| Entre Rios..... | 539 70 | 143 19 | 2 (*) | 2 (*) | 4 1 | 11 1 | 50 7 | 15 2 | 766 100 |
| Feira de Sant'Anna..... | 6.363 80 | 795 10 | 1 (*) | 134 2 | 5 (*) | 69 1 | 476 6 | 76 1 | 7.919 100 |
| Gamelleira do Assuruá..... | 63 38 | 77 46 | 1 1 | 2 1 | — | 1 1 | 10 6 | 12 7 | 166 100 |
| Geremoabo..... | 138 67 | 43 21 | — | 5 2 | — | 4 2 | 12 5 | 3 2 | 205 100 |
| Guanamby..... | 6 4 | 54 38 | — | 11 8 | — | 2 2 | 61 43 | 7 5 | 141 100 |
| Guarany..... | 91 20 | 350 75 | — | 2 (*) | — | 3 1 | 20 4 | 1 (*) | 467 100 |

(*) Menos de 1 unidade.

Coefficientes da população dos municípios por sexo, segundo as principais profissões

| MUNICIPIOS | MULHERES | | | | | | | | Total |
|-----------------------------|--|------------|------------------|-----------|--------------------|------------------------|----------------------|---|--------------|
| | Agricul- tura, criação, caça e pesca | Industrias | Transpor- tes | Commercio | Adminis- tração | Profissões liberaes | Serviço domestico | Outras (inclusive mal definidas) | |
| ESTADO DA BAHIA | | | | | | | | | |
| (CONTINUAÇÃO) | | | | | | | | | |
| Igrapiúna..... | 75 50 | 62 42 | — | 2 1 | — | 2 1 | 9 6 | — | 150 100 |
| Ilhéus..... | 935 49 | 468 25 | 1 (*) | 27 1 | 4 (*) | 63 3 | 278 15 | 135 7 | 1.909 100 |
| Inhambupe..... | 1.495 78 | 367 19 | 1 (*) | 14 1 | 1 (*) | 7 (*) | 37 2 | 6 (*) | 1.928 100 |
| Irará..... | 2.247 89 | 183 7 | 1 (*) | 7 (*) | — | 9 1 | 67 3 | 8 (*) | 2.522 100 |
| Itaberaba..... | 1.215 83 | 186 13 | — | 8 1 | — | 4 (*) | 36 2 | 13 1 | 1.462 100 |
| Itabuna..... | 452 47 | 292 31 | 1 (*) | 17 1 | 1 (*) | 31 3 | 149 16 | 13 1 | 956 100 |
| Itaparica..... | 160 14 | 678 60 | 2 (*) | 4 1 | 2 (*) | 56 5 | 152 14 | 31 3 | 1.124 100 |
| Itapicuru..... | 351 56 | 90 15 | 1 (*) | 1 1 | 1 (*) | 37 6 | 119 10 | 21 3 | 623 100 |
| Ituassú..... | 217 59 | 96 26 | — | 2 1 | — | 5 1 | 46 12 | 3 1 | 371 100 |
| Jacaracy..... | 258 80 | 36 11 | — | — | — | 1 (*) | 24 8 | 2 1 | 321 100 |
| Jacobina..... | 861 66 | 359 28 | 1 (*) | 7 (*) | — | 14 1 | 52 4 | 8 1 | 1.302 100 |
| Jaguaripe..... | 93 31 | 138 46 | — | 7 1 | — | 13 4 | 41 15 | 7 2 | 299 100 |
| Jequié..... | 769 52 | 566 38 | 1 (*) | 16 1 | — | 15 1 | 98 7 | 9 1 | 1.474 100 |
| Jequiricá..... | 2.432 97 | 33 1 | — | 9 (*) | — | 10 1 | 9 (*) | 17 1 | 2.510 100 |
| Joazeiro..... | 94 12 | 465 60 | 5 1 | 2 1 | 4 1 | 16 2 | 135 17 | 33 4 | 776 100 |
| Jussiape..... | 367 55 | 255 39 | 1 (*) | 5 1 | 1 (*) | 5 1 | 26 4 | 3 (*) | 663 100 |
| Lagoa..... | 226 79 | 33 11 | — | 2 1 | — | 4 1 | 11 4 | 11 4 | 287 100 |
| Lençóis..... | 27 4 | 640 83 | — | 2 1 | — | 9 1 | 49 6 | 19 3 | 768 100 |
| Macahubas..... | 158 48 | 129 39 | — | 2 1 | — | 6 2 | 35 10 | 1 (*) | 331 100 |
| Maracás..... | 766 71 | 193 18 | 1 (*) | 1 1 | — | 11 1 | 82 8 | 17 1 | 1.081 100 |
| Maragogipe..... | 1.509 41 | 897 24 | — | 560 15 | — | 28 1 | 140 4 | 543 15 | 3.677 100 |
| Marahú..... | 301 29 | 292 28 | — | 3 (*) | — | 5 (*) | 394 38 | 55 5 | 1.050 100 |
| Matta de São João..... | 596 64 | 142 15 | 1 (*) | 1 1 | — | 17 2 | 80 9 | 82 9 | 932 100 |
| Minas do Rio de Contas..... | 1.364 61 | 773 34 | — | 1 (*) | — | 16 1 | 92 4 | 7 (*) | 2.259 100 |

(*) Menos de 1 unidade.

Coefficientes da população dos municípios por sexo, segundo as principais profissões

| MUNICIPIOS | MULHERES | | | | | | | | Total |
|---------------------------------|------------------------------------|-------------|-------------|-----------|---------------|---------------------|-------------------|----------------------------------|--------------|
| | Agricultura, criação, caça e pesca | Indústrias | Transportes | Commercio | Administração | Profissões liberais | Serviço domestico | Outras (inclusive mal definidas) | |
| Monte Alegre..... | 318 68 | 123 26 | 1 (*) | 10 2 | — | 11 2 | 7 2 | 1 (*) | 471 100 |
| Monte Alto..... | 56 11 | 347 67 | — | 4 1 | — | 10 2 | 87 17 | 11 2 | 515 100 |
| Monte Cruzeiro..... | 1.330 74 | 224 13 | 1 (*) | 3 (*) | 13 1 | 14 1 | 181 10 | 24 1 | 1.790 100 |
| Monte Santo..... | 259 59 | 129 29 | 1 (*) | 2 1 | — | 11 2 | 36 8 | 2 1 | 440 100 |
| Morro do Chapéo..... | 314 19 | 1.219 74 | — | 4 (*) | — | 16 1 | 90 5 | 10 1 | 1.653 100 |
| Mucugé..... | 491 56 | 207 23 | — | 13 2 | — | 9 1 | 150 17 | 12 1 | 882 100 |
| Mundo Novo..... | 471 54 | 267 30 | 1 (*) | 8 1 | — | 17 2 | 103 12 | 12 1 | 879 100 |
| Muritiba..... | 1.084 44 | 666 27 | — | 592 24 | 10 (*) | 19 1 | 113 4 | 4 (*) | 2.488 100 |
| Nazareth..... | 554 39 | 469 33 | — | 24 2 | 3 (*) | 43 3 | 221 16 | 93 7 | 1.407 100 |
| Nova Boipeba..... | 232 90 | 4 2 | — | 5 2 | 1 (*) | 8 3 | 8 3 | — | 258 100 |
| Oliveira do Brejinho..... | 36 57 | 11 17 | — | 1 2 | — | 1 2 | 14 22 | — | 63 100 |
| Orobó..... | 256 36 | 339 48 | — | 5 1 | — | 8 1 | 89 13 | 10 1 | 707 100 |
| Paramirim..... | 552 77 | 88 12 | 1 (*) | 6 1 | — | 1 (*) | 68 10 | 2 (*) | 718 100 |
| Patrocínio do Coité..... | 438 83 | 62 12 | — | 2 (*) | 1 (*) | 4 1 | 16 3 | 3 1 | 526 100 |
| Pilão Arcado..... | 151 51 | 72 24 | — | 7 2 | — | 12 4 | 43 15 | 13 4 | 298 100 |
| Poções..... | 165 31 | 301 58 | — | 4 1 | — | 6 1 | 35 7 | 11 2 | 522 100 |
| Pojuca..... | 162 53 | 81 26 | 1 (*) | 5 2 | 1 (*) | 11 4 | 31 10 | 15 5 | 307 100 |
| Pombal..... | 405 58 | 268 38 | — | 2 (*) | — | 4 1 | — | 20 3 | 699 100 |
| Porto Alegre (São José de)..... | 442 81 | 44 8 | — | — | — | 3 1 | 52 10 | 1 (*) | 542 100 |
| Porto Seguro..... | 52 33 | 92 37 | 1 1 | 4 2 | — | 3 2 | 8 5 | — | 160 100 |
| Prado..... | 63 41 | 38 25 | — | — | — | 4 2 | 44 30 | 3 2 | 152 100 |
| Queimadas..... | 220 55 | 67 17 | 4 1 | 8 2 | — | 7 2 | 84 21 | 8 2 | 398 100 |
| Remanso..... | 162 7 | 1.895 84 | — | 45 2 | — | 11 1 | 111 5 | 27 1 | 2.251 100 |
| Remédios..... | 107 68 | 32 20 | — | 1 1 | — | — | 18 11 | — | 158 100 |

(*) Menos de 1 unidade.

Coeficientes da população dos municípios por sexo, segundo as principais profissões

| MUNICIPIOS | MULHERES | | | | | | | | Total |
|------------------------------|------------------------------------|--------------|-------------|------------|---------------|---------------------|-------------------|----------------------------------|---------------|
| | Agricultura, criação, caça e pesca | Industrias | Transportes | Commercio | Administração | Profissões liberais | Serviço domestico | Outras (inclusive mal definidas) | |
| Riachão do Jacuhybe..... | 169 31 | 343 63 | 1 (*) | — | — | 4 1 | 28 5 | 2 (*) | 547 100 |
| Riacho de Sant'Anna..... | 31 19 | 78 47 | — | — | 1 (*) | 3 2 | 51 31 | 1 1 | 165 100 |
| Rio Branco..... | 269 51 | 151 29 | 1 (*) | 7 1 | 1 (*) | 5 1 | 96 18 | 1 (*) | 531 100 |
| Sant'Anna do Catú..... | 411 60 | 133 19 | 1 (*) | 7 1 | 1 (*) | 6 1 | 122 18 | 6 1 | 687 100 |
| Sant'Anna dos Brejos..... | 67 21 | 216 70 | — | 1 1 | — | 2 1 | 16 5 | 7 2 | 310 100 |
| Santa Cruz..... | 19 16 | 91 77 | 1 1 | — | — | 1 1 | 6 5 | — | 118 100 |
| Santa Maria da Victoria..... | 140 37 | 205 54 | 1 (*) | 1 (*) | — | 4 1 | 24 7 | 3 1 | 378 100 |
| Santarém..... | 257 55 | 135 29 | 1 (*) | 3 (*) | — | 10 2 | 39 8 | 23 6 | 472 100 |
| Santa Rita do Rio Preto..... | 234 32 | 395 54 | — | 20 3 | — | 3 (*) | 84 11 | 1 (*) | 737 100 |
| Santo Amaro..... | 3.468 72 | 589 12 | — | 7 3 | 6 (*) | 95 2 | 391 8 | 180 4 | 4.800 100 |
| Santo Antonio da Gloria..... | 173 31 | 321 58 | 1 (*) | 3 (*) | — | 1 (*) | 45 8 | 14 3 | 557 100 |
| Santo Antonio de Jesus..... | 779 44 | 668 38 | 1 (*) | 30 3 | 2 (*) | 27 2 | 217 12 | 43 2 | 1.767 100 |
| São Felipe..... | 1.913 91 | 138 7 | — | 5 (*) | — | 5 (*) | 45 2 | 8 (*) | 2.114 100 |
| São Felix do Paraguassú..... | 1.043 53 | 366 19 | 2 (*) | 43 21 | 2 (*) | 13 1 | 87 5 | 8 (*) | 1.952 100 |
| São Gonçalo dos Campos..... | 2.653 35 | 277 9 | — | 73 3 | — | 14 (*) | 73 2 | 25 1 | 3.120 100 |
| São José da Casa Nova..... | 112 29 | 185 43 | — | 3 1 | 2 1 | 5 1 | 55 14 | 23 6 | 384 100 |
| São Miguel..... | 96 36 | 122 49 | — | 3 1 | 1 (*) | 2 1 | 12 5 | 11 5 | 247 100 |
| São Salvador..... | 1.100 4 | 14.735 53 | 54 (*) | 1.383 3 | 195 1 | 1.887 7 | 6.493 24 | 1.712 6 | 27.564 100 |
| Saúde..... | 938 37 | 97 9 | — | 1 (*) | — | 2 (*) | 6 1 | 32 3 | 1.079 100 |
| Sento Sé..... | 139 29 | 299 61 | — | 1 1 | — | — | 36 7 | 10 2 | 488 100 |
| Serinha..... | 576 66 | 200 23 | 1 (*) | 25 3 | — | 13 1 | 61 7 | 2 (*) | 878 100 |
| Soure..... | 343 82 | 56 14 | — | 1 (*) | 1 (*) | 5 1 | 13 3 | — | 419 100 |
| Taperoá..... | 215 63 | 95 27 | — | 3 2 | 1 (*) | 2 1 | 26 8 | — | 347 100 |
| Trancoso..... | 101 84 | 15 12 | — | — | — | 1 1 | 4 3 | — | 121 100 |

(*) Menos de 1 unidade.

Coefficientes da população dos municípios por sexo, segundo as principais profissões

| MUNICIPIOS | MULHERES | | | | | | | | Total |
|------------|--|------------|------------------|-----------|--------------------|------------------------|----------------------|---|-------|
| | Agricul- tura, criação, caça e pesca | Industrias | Transpor- tes | Commercio | Adminis- tração | Profissões liberaes | Serviço domestico | Outras (inclusive mal definidas) | |

ESTADO DA BAHIA

(CONCLUSÃO)

| | | | | | | | | | |
|--------------------------------|-------------|-----------|----------|---------|----------|----------|----------|-----------|--------------|
| Tucano..... | 284 61 | 150 32 | — | 8 2 | — | 3 (*) | 18 4 | 5 1 | 468 100 |
| Una..... | 66 62 | 14 13 | 1 1 | 1 1 | — | 3 3 | 18 17 | 3 3 | 106 100 |
| Urandy..... | 207 47 | 157 36 | — | 4 1 | — | 4 1 | 64 16 | 2 (*) | 438 100 |
| Valença..... | 1.242 51 | 591 24 | — | 45 2 | 2 (*) | 30 1 | 65 3 | 477 19 | 2.452 100 |
| Viçosa..... | 488 71 | 109 16 | — | 7 1 | 3 (*) | 10 2 | 65 10 | 1 (*) | 683 100 |
| Villa Bella das Palmeiras..... | 186 30 | 374 60 | 1 (*) | 4 1 | — | 7 1 | 14 2 | 38 6 | 624 100 |
| Villa de São Francisco..... | 742 59 | 328 26 | — | 19 2 | 4 (*) | 28 2 | 100 8 | 31 3 | 1.252 100 |
| Villa Rica..... | 568 95 | 19 3 | — | — | — | 1 (*) | 5 1 | 5 1 | 598 100 |
| Wagner..... | 3 1 | 322 97 | — | — | — | — | 6 2 | — | 331 100 |

ESTADO DO CEARÁ

| | | | | | | | | | |
|-----------------------|-----------|-----------|----------|-----------|----------|---------|-----------|----------|--------------|
| Acarahú..... | 92 19 | 301 62 | 1 (*) | 2 (*) | — | 8 2 | 49 10 | 33 7 | 486 100 |
| Aquiraz..... | 277 21 | 947 73 | 1 (*) | 4 (*) | 1 (*) | 12 1 | 61 5 | 1 (*) | 1.304 100 |
| Aracaty..... | 94 8 | 564 46 | 2 (*) | 323 27 | — | 23 2 | 151 12 | 63 6 | 1.220 100 |
| Aracoyaba..... | 233 69 | 72 21 | — | 1 (*) | — | 5 1 | 26 8 | 3 1 | 340 100 |
| Araripe..... | 184 48 | 168 44 | — | 3 1 | 1 (*) | 6 1 | 9 2 | 14 4 | 385 100 |
| Arneiroz..... | 144 80 | 25 14 | — | — | — | 3 2 | 4 2 | 4 2 | 180 100 |
| Assaré..... | 229 57 | 138 24 | — | 4 1 | 2 (*) | 7 2 | 17 4 | 7 2 | 404 100 |
| Aurora..... | 114 40 | 54 19 | — | 8 3 | 2 1 | 10 8 | 67 23 | 33 11 | 288 100 |
| Barbalha..... | 546 68 | 103 13 | — | 9 1 | 1 (*) | 8 1 | 93 11 | 46 6 | 806 100 |
| Baturité..... | 708 50 | 410 29 | 5 1 | 16 1 | 2 (*) | 31 2 | 183 13 | 60 4 | 1.415 100 |
| Beberibe..... | 43 37 | 3 2 | — | — | — | 8 7 | 58 50 | 5 4 | 117 100 |
| Bôa Viagem..... | 264 73 | 77 22 | 1 (*) | — | — | 5 1 | 7 2 | 6 2 | 360 100 |
| Brejo dos Santos..... | 236 77 | 47 15 | 2 1 | — | — | 7 2 | 16 5 | 1 (*) | 309 100 |
| Cachoeira..... | 251 76 | 25 8 | — | — | — | 5 1 | 45 14 | 2 1 | 328 100 |

(*) Menos de 1 unidade.

Coeficientes da população dos municípios por sexo, segundo as principais profissões

| MUNICIPIOS | MULHERES | | | | | | | | Total |
|----------------------|------------------------------------|-------------|-------------|----------|---------------|---------------------|-------------------|----------------------------------|--------------|
| | Agricultura, criação, caça e pesca | Indústrias | Transportes | Comércio | Administração | Profissões liberais | Serviço doméstico | Outras (inclusive mal definidas) | |
| ESTADO DO CEARÁ | | | | | | | | | |
| (CONTINUAÇÃO) | | | | | | | | | |
| Camocim..... | 95 24 | 138 35 | 1 (*) | 14 3 | 3 1 | 15 4 | 119 30 | 10 3 | 395 100 |
| Campo Grande..... | 54 37 | 71 28 | 1 1 | 8 3 | — | 6 2 | 69 27 | 5 2 | 254 100 |
| Campos Salles..... | 214 61 | 111 32 | 1 (*) | 1 (*) | — | 8 2 | 15 5 | — | 350 100 |
| Canindé..... | 156 41 | 126 34 | — | 1 (*) | — | 26 7 | 49 13 | 19 5 | 377 100 |
| Caridade..... | 44 40 | 22 25 | — | — | 1 1 | 6 7 | 12 13 | 4 5 | 89 100 |
| Cascavel..... | 304 57 | 137 26 | — | 8 1 | 1 (*) | 11 2 | 55 10 | 21 4 | 537 100 |
| Coité..... | 50 41 | 34 28 | — | 1 1 | 1 1 | 8 7 | 19 16 | 8 6 | 121 100 |
| Cratueiras..... | 455 57 | 266 34 | — | 5 1 | 6 1 | 16 2 | 33 4 | 9 1 | 790 100 |
| Crato..... | 516 33 | 672 43 | 1 (*) | 32 2 | 3 (*) | 45 3 | 245 16 | 51 3 | 1.565 100 |
| Entre Rios..... | 32 39 | 30 37 | — | — | 1 1 | 4 5 | 13 16 | 2 2 | 82 100 |
| Fortaleza..... | 127 2 | 4.236 60 | 1 (*) | 197 3 | 42 1 | 467 7 | 1.656 23 | 298 4 | 7.024 100 |
| Granja..... | 135 26 | 276 53 | — | 11 2 | 1 (*) | 17 3 | 74 14 | 12 2 | 526 100 |
| Guarany..... | 27 14 | 101 54 | — | 1 1 | — | 4 2 | 50 27 | 3 2 | 186 100 |
| Ibiapina..... | 161 64 | 71 28 | — | — | 1 (*) | 4 2 | 10 4 | 6 2 | 253 100 |
| Icó..... | 778 77 | 117 12 | — | 10 1 | — | 11 1 | 68 7 | 20 2 | 1.004 100 |
| Iguatú..... | 765 63 | 222 20 | 2 (*) | 20 2 | 3 (*) | 19 2 | 79 7 | 17 1 | 1.127 100 |
| Independência..... | 450 75 | 69 12 | — | 2 (*) | — | 11 2 | 66 11 | 1 (*) | 599 100 |
| Ipú..... | 107 26 | 175 42 | — | 4 1 | 1 (*) | 15 4 | 94 22 | 22 5 | 418 100 |
| Ipueiras..... | 473 77 | 73 12 | — | 7 1 | 4 1 | 6 1 | 41 6 | 13 2 | 617 100 |
| Iracema..... | 188 90 | 5 2 | — | 2 1 | — | 1 1 | 13 6 | 1 (*) | 210 100 |
| Itapipoca..... | 202 40 | 237 47 | — | 4 1 | 2 (*) | 13 3 | 34 7 | 13 2 | 505 100 |
| Jaguaribe-mirim..... | 301 85 | 22 6 | 1 (*) | — | 1 (*) | 2 1 | 26 8 | 1 (*) | 354 100 |
| Jardim..... | 197 59 | 73 22 | — | — | 1 (*) | 2 1 | 58 18 | 1 | 332 100 |
| Joazeiro..... | 362 46 | 234 29 | — | 9 1 | — | 9 1 | 153 19 | 28 4 | 795 100 |

(*) Menos de 1 unidade.

Coefficientes da população dos municípios por sexo, segundo as principais profissões

| MUNICIPIOS | MULHERES | | | | | | | | Total |
|------------|------------------------------------|------------|-------------|-----------|---------------|---------------------|-------------------|----------------------------------|-------|
| | Agricultura, criação, caça e pesca | Industrias | Transportes | Commercio | Administração | Profissões liberaes | Serviço domestico | Outras (inclusive mal definidas) | |

ESTADO DO CEARÁ

(CONTINUAÇÃO)

| | | | | | | | | | |
|--------------------|-----------|-------------|----------|----------|----------|----------|----------|-----------|--------------|
| Laranjeiras..... | 59 84 | 4 6 | — | — | — | 2 3 | 5 7 | — | 70 100 |
| Lavras..... | 290 25 | 814 70 | — | 3 (*) | — | 10 1 | 42 4 | 6 (*) | 1.165 100 |
| Limoeiro..... | 704 51 | 597 43 | — | 3 (*) | 1 (*) | 8 1 | 57 4 | 6 1 | 1.376 100 |
| Maranguape..... | 207 13 | 1.129 72 | — | 8 1 | 2 (*) | 36 2 | 144 9 | 42 3 | 1.568 100 |
| Maria Pereira..... | 377 92 | 20 5 | — | — | — | 3 1 | 5 1 | 5 1 | 410 100 |
| Massapé..... | 55 17 | 197 59 | 1 (*) | 4 1 | 1 (*) | 10 3 | 57 17 | 9 3 | 334 100 |
| Mecejana..... | 73 15 | 352 73 | 2 (*) | 4 1 | 1 (*) | 12 3 | 34 7 | 4 1 | 482 100 |
| Meruóca..... | 93 24 | 251 64 | 1 (*) | — | — | 2 1 | 33 8 | 13 3 | 393 100 |
| Milagres..... | 362 29 | 705 51 | 1 (*) | 1 (*) | 2 (*) | 8 1 | 126 9 | 137 10 | 1.372 100 |
| Missão Velha..... | 353 81 | 19 4 | 1 (*) | 2 1 | 2 1 | 6 1 | 50 12 | 1 (*) | 434 100 |
| Morada Nova..... | 66 16 | 289 68 | 1 (*) | 1 (*) | — | 12 3 | 52 12 | 5 1 | 426 100 |
| Mulungú..... | 102 44 | 72 31 | — | — | — | 8 4 | 48 21 | — | 230 100 |
| Pacatuba..... | 153 52 | 58 20 | 1 (*) | 5 2 | 1 (*) | 21 7 | 46 16 | 10 3 | 295 100 |
| Pacoty..... | 126 44 | 58 20 | 1 (*) | 2 1 | — | 11 4 | 54 19 | 35 12 | 287 100 |
| Palma..... | 338 68 | 99 20 | — | 1 (*) | — | 12 2 | 33 7 | 17 3 | 500 100 |
| Paracurú..... | 156 48 | 117 36 | — | 4 1 | — | 14 4 | 31 10 | 2 1 | 324 100 |
| Pedra Branca..... | 107 34 | 35 18 | — | — | — | 5 2 | 49 25 | 4 1 | 200 100 |
| Pentecoste..... | 58 72 | 2 3 | — | 2 2 | 1 1 | 2 2 | 16 20 | — | 81 100 |
| Pereiro..... | 178 67 | 67 25 | 1 (*) | — | — | 7 3 | 14 5 | 1 (*) | 268 100 |
| Porangaba..... | 42 8 | 325 64 | 1 (*) | 11 2 | 4 1 | 27 5 | 93 18 | 11 2 | 514 100 |
| Porteiras..... | 410 94 | 19 4 | — | 2 1 | — | 2 (*) | 4 1 | 1 (*) | 438 100 |
| Quixadá..... | 450 54 | 206 24 | — | 6 1 | 1 (*) | 27 3 | 98 12 | 49 6 | 837 100 |
| Quixerá..... | 33 34 | 42 44 | 1 1 | 1 1 | — | 3 3 | 16 17 | — | 96 100 |
| Quixeramobim..... | 559 60 | 150 16 | 2 (*) | 7 1 | — | 17 2 | 69 7 | 129 14 | 933 100 |

(*) Menos de 1 unidade.

Coefficientes da população dos municípios por sexo, segundo as principais profissões

| MUNICIPIOS | MULHERES | | | | | | | | Total |
|------------------------------|--|------------|------------------|-----------|--------------------|------------------------|----------------------|---|--------------|
| | Agricul- tura, criação, caça e pesca | Industrias | Transpor- tes | Commercio | Adminis- tração | Profissões liberaes | Servico domestico | Outras (inclusive mal definidas) | |
| ESTADO DO CEARÁ | | | | | | | | | |
| (CONCLUSÃO) | | | | | | | | | |
| Redempção..... | 297 66 | 49 11 | 1 (*) | 1 (*) | 2 (*) | 16 4 | 50 11 | 40 9 | 456 100 |
| Riacho do Sangue..... | 184 66 | 96 29 | 1 (*) | 1 (*) | — | 3 1 | 46 14 | 3 1 | 334 100 |
| Saboeiro..... | 54 76 | 5 7 | 1 1 | — | — | 2 3 | 9 13 | — | 71 100 |
| Sant'Anna..... | 30 18 | 58 33 | — | 1 (*) | 2 1 | 5 3 | 68 41 | 3 2 | 167 100 |
| Sant'Anna do Cariry..... | 79 61 | 11 9 | — | 1 1 | — | 4 3 | 34 26 | — | 129 100 |
| Santa Quitéria..... | 36 18 | 129 66 | — | — | — | 9 5 | 18 9 | 4 2 | 196 100 |
| São Benedicto..... | 40 13 | 180 57 | 1 (*) | — | — | 20 6 | 74 23 | 4 1 | 319 100 |
| São Bernardo das Russas..... | 146 27 | 314 58 | — | 4 1 | — | 21 4 | 48 9 | 8 1 | 541 100 |
| São Francisco..... | 245 71 | 28 8 | — | 7 2 | 2 1 | 6 2 | 54 16 | 1 (*) | 343 100 |
| São João da Uruburetama..... | 235 58 | 110 27 | — | 1 1 | 1 (*) | 9 2 | 43 11 | 5 1 | 404 100 |
| São Matheus..... | 297 76 | 34 9 | — | 5 1 | — | 3 1 | 43 11 | 7 2 | 389 100 |
| São Pedro do Cariry..... | 182 78 | 37 16 | 1 (*) | — | — | 4 2 | 8 4 | — | 232 100 |
| Senador Pompeu..... | 165 40 | 198 48 | — | 4 1 | 2 (*) | 9 2 | 36 9 | — | 414 100 |
| Sobral..... | 462 26 | 970 56 | — | 13 1 | 4 (*) | 32 2 | 174 10 | 90 6 | 1.754 100 |
| Soure..... | 157 33 | 233 48 | — | 4 1 | 3 1 | 22 4 | 53 11 | 9 2 | 481 100 |
| Tamboril..... | 208 68 | 48 10 | 1 (*) | 1 — | — | 3 1 | 45 15 | 1 (*) | 307 100 |
| Tauhá..... | 249 64 | 111 28 | — | 1 (*) | — | 7 2 | 22 6 | 1 (*) | 391 100 |
| Trahiry..... | 32 45 | 25 35 | — | 2 3 | 2 3 | 3 4 | 5 7 | 2 3 | 71 100 |
| Tyanguá..... | 201 78 | 36 14 | — | — | 1 (*) | 3 1 | 9 4 | 9 3 | 259 100 |
| Ubajara..... | 137 56 | 54 22 | — | 4 2 | — | 13 5 | 36 15 | 1 (*) | 245 100 |
| Umarý..... | 35 55 | 7 11 | — | 1 2 | — | 3 5 | 8 13 | 9 14 | 63 100 |
| União..... | 179 51 | 122 35 | — | 2 (*) | 2 1 | 21 6 | 24 7 | 1 (*) | 351 100 |
| Varzes Alegre..... | 296 39 | 590 81 | — | 10 1 | — | 12 1 | 23 2 | 45 3 | 976 100 |
| Viçosa..... | 321 41 | 384 49 | — | 5 1 | — | 10 1 | 58 7 | 9 1 | 787 100 |

(*) Menos de 1 unidade.

Coefficientes da população dos municípios por sexo, segundo as principais profissões

| MUNICIPIOS | MULHERES | | | | | | | | Total |
|--------------------------------------|------------------------------------|------------|-------------|-----------|---------------|--------------------|-------------------|----------------------------------|--------------|
| | Agricultura, criação, caça e pesca | Industrias | Transportes | Commercio | Administração | Profissões liberes | Serviço domestico | Outras (inclusive mal definidas) | |
| Affonso Claudio..... | 202 76 | 18 7 | — | 1 | — | 6 2 | 39 15 | — | 266 100 |
| Alegre..... | 1.430 82 | 104 6 | 3 (*) | 11 1 | 2 (*) | 30 2 | 165 9 | 6 (*) | 1.760 100 |
| Alfredo Chaves..... | 892 93 | 4 1 | 1 (*) | 12 1 | 3 (*) | 12 1 | 34 4 | 2 (*) | 960 100 |
| Benevente..... | 677 91 | 5 1 | — | 2 (*) | 4 (*) | 5 1 | 50 7 | 1 (*) | 745 100 |
| Bôa Família..... | 268 82 | 32 10 | — | 1 | 2 (*) | 2 1 | 22 7 | — | 327 100 |
| Cachoeiro do Itapemirim..... | 1.289 72 | 205 11 | 2 (*) | 18 1 | 5 (*) | 37 2 | 226 13 | 19 1 | 1.801 100 |
| Calçado (São José do)..... | 490 64 | 67 9 | — | 2 (*) | — | 9 1 | 191 25 | 8 1 | 767 100 |
| Cariacica..... | 328 66 | 87 17 | 1 (*) | 2 1 | — | 16 3 | 66 13 | 1 (*) | 501 100 |
| Conceição da Barra..... | 113 63 | 26 15 | 1 1 | 4 2 | 4 2 | 4 2 | 17 9 | 10 6 | 179 100 |
| Espirito Santo..... | 28 12 | 89 36 | 1 (*) | 5 2 | 2 1 | 16 7 | 96 39 | 7 3 | 244 100 |
| Espirito Santo do Rio Pardo..... | 537 94 | 2 (*) | — | — | 1 (*) | 3 1 | 27 5 | — | 570 100 |
| Guarapary..... | 634 34 | 56 8 | 1 (*) | 5 1 | 1 (*) | 10 1 | 43 6 | 1 (*) | 751 100 |
| Itapemirim..... | 444 70 | 89 14 | 1 (*) | 4 1 | 2 (*) | 18 3 | 76 12 | — | 634 100 |
| Linhares..... | 658 84 | 54 7 | — | 5 1 | — | 14 2 | 42 5 | 5 1 | 773 100 |
| Nova Almeida..... | 288 76 | 41 11 | — | 5 1 | — | 5 1 | 39 18 | 2 1 | 380 100 |
| Pão Gigante..... | 265 79 | 26 8 | 1 (*) | 10 3 | — | 6 2 | 22 7 | 4 1 | 334 100 |
| Piúma..... | 631 92 | 10 2 | 1 (*) | 2 (*) | 1 (*) | 6 1 | 27 4 | 8 1 | 686 100 |
| Ponte de Itabapoana..... | 45 53 | 10 12 | — | 1 1 | — | 1 1 | 27 32 | 1 1 | 85 100 |
| Riacho..... | 56 53 | 14 13 | — | 2 2 | — | 3 3 | 30 28 | 1 1 | 106 100 |
| Rio Novo..... | 112 55 | 30 15 | — | 6 3 | 2 1 | 7 3 | 43 21 | 3 2 | 203 100 |
| Rio Pardo..... | 96 30 | 131 41 | — | 7 2 | — | 1 (*) | 87 27 | 1 | 323 100 |
| Santa Cruz..... | 191 73 | 39 15 | — | 2 1 | — | 7 3 | 22 8 | — | 261 100 |
| Santa Izabel..... | 1.137 95 | 7 1 | — | 6 (*) | — | 12 1 | 33 3 | 1 (*) | 1.216 100 |
| Santa Leopoldina (Cachoeiro de)..... | 1.261 91 | 19 1 | — | 15 1 | 1 (*) | 8 1 | 71 5 | 10 1 | 1.385 100 |

(*) Menos de 1 unidade.

Coefficients da população dos municípios por sexo, segundo as principais profissões

| MUNICIPIOS | MULHERES | | | | | | | | Total |
|------------|------------------------------------|------------|-------------|-----------|---------------|---------------------|-------------------|----------------------------------|-------|
| | Agricultura, criação, caça e pesca | Industrias | Transportes | Commercio | Administração | Profissões liberais | Serviço domestico | Outras (inclusive mal definidas) | |

ESTADO DO ESPIRITO SANTO

(CONCLUSÃO)

| | | | | | | | | | |
|------------------------------|-----------|-----------|----------|----------|----------|-----------|-----------|----------|--------------|
| Santa Thereza..... | 622 89 | 23 3 | 1 (*) | 12 2 | 1 (*) | 8 1 | 31 5 | 2 (*) | 760 100 |
| São João do Muquy..... | 580 82 | 32 5 | — | 7 1 | — | 12 2 | 70 10 | 6 (*) | 707 100 |
| São Matheus..... | 280 64 | 65 15 | — | 9 2 | 2 1 | 6 1 | 71 16 | 3 1 | 436 100 |
| São Pedro do Itabapoana..... | 628 80 | 45 6 | — | 2 (*) | 2 (*) | 8 1 | 83 11 | 16 2 | 784 100 |
| Serra..... | 251 76 | 30 9 | 1 (*) | 8 3 | 1 (*) | 9 3 | 20 6 | 9 3 | 329 100 |
| Vianna..... | 629 91 | 10 1 | — | 2 (*) | 1 (*) | 7 1 | 42 6 | 4 1 | 695 100 |
| Victoria..... | 191 16 | 332 29 | 6 1 | 26 2 | 16 1 | 135 12 | 395 34 | 60 5 | 1.161 100 |

ESTADO DE GOYAZ

| | | | | | | | | | |
|-----------------------------|-----------|-----------|----------|----------|----------|----------|-----------|----------|------------|
| Anicuns..... | 9 53 | 2 11 | — | 1 6 | — | 1 6 | 2 12 | 2 12 | 17 100 |
| Annaopolis..... | 122 41 | 105 35 | 1 (*) | 14 5 | — | 1 (*) | 49 17 | 6 2 | 298 100 |
| Arrayas..... | 102 12 | 619 72 | — | 13 1 | 5 1 | 8 1 | 103 12 | 5 1 | 855 100 |
| Bella Viista..... | 15 33 | 11 24 | 1 2 | 2 5 | — | 2 5 | 13 29 | 1 2 | 45 100 |
| Bôa Vista do Tocantins..... | 98 57 | 49 28 | — | — | 1 (*) | 5 3 | 17 10 | 3 2 | 173 100 |
| Bomfim..... | 168 54 | 73 23 | — | 5 2 | — | 4 1 | 56 18 | 7 2 | 313 100 |
| Burity Alegre..... | 12 16 | 24 32 | — | 1 1 | — | — | 38 51 | — | 75 100 |
| Caldas Novas..... | 37 36 | 32 31 | — | 1 1 | — | 1 1 | 31 30 | 1 1 | 103 100 |
| Campinas..... | 28 46 | 17 28 | — | 1 2 | — | 1 1 | 9 15 | 5 8 | 61 100 |
| Campo Formoso..... | 111 69 | 40 25 | — | 1 1 | — | 1 (*) | 6 4 | 2 1 | 161 100 |
| Catalão..... | 120 15 | 87 11 | 1 (*) | 12 1 | — | 8 1 | 571 69 | 28 3 | 827 100 |
| Cavalcante..... | 60 8 | 680 85 | — | — | — | 3 (*) | 55 7 | 3 (*) | 801 100 |
| Chapéu..... | 25 5 | 497 94 | 1 (*) | 2 (*) | — | 3 1 | 1 (*) | 1 (*) | 530 100 |
| Conceição..... | 45 12 | 290 80 | — | — | 1 (*) | — | 12 3 | 17 5 | 365 100 |
| Corumbá..... | 340 61 | 88 16 | — | 32 6 | — | 3 (*) | 72 13 | 24 4 | 559 100 |
| Corumbahyba..... | 56 13 | 335 77 | 1 (*) | 6 1 | — | 2 (*) | 36 9 | — | 436 100 |

(*) Menos de 1 unidade.

Coefficientes da população dos municípios por sexo, segundo as principais profissões

| MUNICIPIOS | MULHERES | | | | | | | | Total |
|-------------------------|--|------------|------------------|-----------|--------------------|------------------------|----------------------|---|--------------|
| | Agricul- tura, criação, caça e pesca | Industrias | Transpor- tes | Commercio | Adminis- tração | Profissões liberaes | Servico domestico | Outras (inclusive mal definidas) | |
| Couto de Magalhães..... | 186 86 | 18 8 | — | 2 1 | — | 2 1 | 6 3 | 2 1 | 216 100 |
| Crystallina..... | 17 27 | 17 27 | — | 4 6 | — | 1 1 | 21 33 | 4 6 | 64 100 |
| Currallinho..... | 217 76 | 21 7 | — | 3 1 | — | 2 1 | 31 11 | 10 4 | 284 100 |
| Formosa..... | 124 23 | 323 66 | 1 (*) | 5 1 | — | 10 2 | 99 17 | 7 1 | 579 100 |
| Forte..... | 7 5 | 104 80 | — | 4 3 | — | — | 13 10 | 2 2 | 130 100 |
| Goyaz..... | 168 15 | 296 40 | — | 32 4 | 8 1 | 49 7 | 178 24 | 66 9 | 737 100 |
| Jaraguá..... | 63 26 | 44 19 | — | 7 3 | — | 5 2 | 47 20 | 72 30 | 238 100 |
| Jatahy..... | 39 25 | 50 31 | 1 1 | 3 2 | — | 4 2 | 59 37 | 3 2 | 159 100 |
| Mineiros..... | 16 26 | 5 8 | 1 2 | 1 2 | — | — | 37 61 | 1 1 | 61 100 |
| Morrinhos..... | 106 47 | 67 30 | 1 (*) | 4 2 | — | 13 6 | 33 15 | 1 (*) | 225 100 |
| Natividade..... | 232 38 | 252 42 | — | 43 7 | — | 4 1 | 69 11 | 5 1 | 605 100 |
| Palma..... | 57 10 | 493 83 | — | — | — | 2 (*) | 6 1 | 39 6 | 597 100 |
| Palmeiras..... | 42 42 | 9 9 | 1 1 | 1 1 | — | 2 2 | 43 42 | 3 3 | 101 100 |
| Pedro Affonso..... | 294 60 | 141 29 | — | — | — | — | 51 11 | — | 476 100 |
| Peixe..... | 18 3 | 643 93 | — | 6 1 | — | 7 1 | 8 1 | 11 1 | 692 100 |
| Pilar..... | 157 30 | 187 36 | — | 6 1 | — | 3 1 | 22 4 | 147 28 | 522 100 |
| Planaltina..... | 99 54 | 65 35 | 1 1 | 1 1 | — | 1 (*) | 9 5 | 7 4 | 183 100 |
| Porto Nacional..... | 69 7 | 805 80 | 1 (*) | 15 2 | — | 10 1 | 87 9 | 15 1 | 1.002 100 |
| Posse..... | 49 15 | 265 78 | — | 1 (*) | — | 1 (*) | 25 7 | — | 341 100 |
| Pouso Alto..... | 108 59 | 3 2 | — | 6 3 | — | 4 2 | 47 26 | 15 8 | 183 100 |
| Pyrenopolis..... | 155 44 | 87 25 | 1 (*) | 14 4 | — | 13 4 | 74 21 | 7 2 | 351 100 |
| Rio Bonito..... | 117 64 | 51 28 | — | 2 1 | 1 (*) | 1 1 | 9 5 | 2 1 | 183 100 |
| Rio Verde..... | 131 64 | 37 18 | — | — | — | 5 2 | 29 14 | 3 2 | 205 100 |
| Santa Cruz..... | 89 64 | 13 10 | — | 1 1 | 1 1 | 4 3 | 28 21 | — | 136 100 |

(*) Menos de 1 unidade.

Coeficientes da população dos municípios por sexo, segundo as principais profissões

| MUNICIPIOS | MULHERES | | | | | | | | Total |
|------------|------------------------------------|------------|-------------|-----------|---------------|---------------------|-------------------|---------------------------------|-------|
| | Agricultura, criação, caça e pesca | Industrias | Transportes | Commercio | Administração | Profissões liberais | Serviço domestico | Otras (inclusive mal definidas) | |

ESTADO DE GOYAZ

(CONCLUSÃO)

| | | | | | | | | | |
|----------------------------------|-----------|-------------|----------|----------|--------|----------|-----------|----------|--------------|
| Santa Luzia..... | 83 10 | 378 46 | — | 7 1 | — | 2 (*) | 335 41 | 11 2 | 816 100 |
| Santa Rita do Paranahyba..... | 70 39 | 75 41 | 1 (*) | 1 1 | 1 1 | 2 1 | 29 16 | 2 1 | 181 100 |
| São Domingos..... | 47 6 | 679 89 | — | 4 (*) | — | 6 1 | 27 4 | 3 (*) | 766 100 |
| São José do Duro..... | 128 29 | 277 63 | — | 2 (*) | — | 2 1 | 24 5 | 8 2 | 441 100 |
| São José do Tocantins..... | 53 22 | 144 60 | — | 2 1 | — | 3 1 | 19 8 | 19 8 | 241 100 |
| Sitio d'Abbadia..... | 66 16 | 317 79 | — | 4 1 | — | — | 13 3 | 2 1 | 402 100 |
| Taguatinga (Santa Maria de)..... | 75 6 | 1.050 84 | 1 (*) | 12 1 | — | 5 (*) | 96 8 | 6 1 | 1.245 100 |
| Trindade..... | 65 71 | 12 13 | 1 1 | 4 4 | — | 1 1 | 4 4 | 5 6 | 92 100 |
| Ypamery..... | 88 31 | 104 37 | 1 (*) | 5 2 | — | 1 (*) | 74 26 | 10 4 | 283 100 |

ESTADO DO MARANHÃO

| | | | | | | | | | |
|-----------------------|-----------|-----------|----------|----------|----------|----------|----------|----------|------------|
| Alcantara..... | 119 68 | 23 13 | — | 2 1 | 1 1 | 7 4 | 13 7 | 11 6 | 176 100 |
| Anajatuba..... | 360 72 | 124 25 | — | 2 (*) | — | — | 11 2 | 3 1 | 500 100 |
| Arary..... | 18 13 | 112 81 | — | — | — | 3 2 | 4 3 | 1 1 | 138 100 |
| Arayoses..... | 37 29 | 77 61 | — | 2 1 | 1 1 | 2 2 | 6 5 | 1 1 | 126 100 |
| Axixá..... | 30 18 | 92 56 | — | 3 2 | — | 3 2 | 34 21 | 1 1 | 163 100 |
| Bacabal..... | 220 77 | 46 18 | — | — | — | 1 (*) | 16 6 | 3 1 | 286 100 |
| Barão de Grajahú..... | 18 5 | 322 86 | — | — | 2 (*) | 1 (*) | 33 9 | — | 376 100 |
| Barra do Corda..... | 64 30 | 106 50 | — | 5 2 | 1 (*) | 13 6 | 19 9 | 4 2 | 212 100 |
| Barreirinhas..... | 98 54 | 72 39 | — | 2 1 | — | 1 1 | 8 4 | 2 1 | 183 100 |
| Benedicto Leite..... | 24 14 | 125 74 | — | 2 1 | 1 1 | 2 1 | 13 8 | 1 1 | 168 100 |
| Brejo..... | 582 65 | 238 27 | — | 1 (*) | 2 (*) | 4 (*) | 71 8 | 1 (*) | 899 100 |
| Burity..... | 74 53 | 23 16 | — | 1 1 | 1 1 | 2 1 | 38 27 | 1 1 | 140 100 |
| Cajapió..... | 52 23 | 10 12 | — | — | 1 1 | 8 10 | 11 13 | 1 1 | 83 100 |
| Carolina..... | 266 53 | 154 31 | 1 (*) | 9 2 | 1 (*) | 9 2 | 45 9 | 17 3 | 502 100 |

(*) Menos de 1 unidade.

Coefficientes da população dos municípios por sexo, segundo as principais profissões

| MUNICIPIOS | MULHERES | | | | | | | | Total |
|------------|------------------------------------|------------|-------------|-----------|---------------|---------------------|-------------------|----------------------------------|-------|
| | Agricultura, criação, caça e pesca | Industrias | Transportes | Commercio | Administração | Profissões liberais | Serviço domestico | Outras (inclusive mal definidas) | |

ESTADO DO MARANHÃO

(CONTINUAÇÃO)

| | | | | | | | | | |
|----------------------|-------------|-----------|----------|----------|----------|----------|-----------|----------|--------------|
| Carutapera..... | 222 67 | 80 24 | — | — | 1 (*) | 3 1 | 12 4 | 14 4 | 332 100 |
| Caxias..... | 853 53 | 570 35 | — | 23 2 | 1 (*) | 35 2 | 93 6 | 38 2 | 1.613 100 |
| Chapadinha..... | 362 82 | 40 9 | — | — | 1 (*) | 1 (*) | 40 9 | — | 444 100 |
| Codó..... | 695 82 | 84 10 | — | 9 1 | — | 3 (*) | 47 5 | 13 2 | 851 100 |
| Coroatá..... | 2.340 87 | 305 11 | — | 2 (*) | 1 (*) | 4 (*) | 39 2 | — | 2.601 100 |
| Curralinho..... | 335 65 | 153 29 | 1 (*) | — | — | 3 1 | 27 5 | 1 (*) | 520 100 |
| Cururupú..... | 544 63 | 131 15 | — | — | 1 (*) | 14 2 | 174 20 | 1 (*) | 865 100 |
| Flôres..... | 84 26 | 79 25 | 2 1 | 4 1 | — | 4 1 | 142 44 | 5 2 | 320 100 |
| Grajaú..... | 261 53 | 150 31 | 1 (*) | 15 3 | 1 (*) | 9 2 | 55 11 | 1 (*) | 493 100 |
| Guimarães..... | 851 77 | 102 9 | 1 (*) | 5 (*) | — | 25 2 | 121 11 | 8 1 | 1.113 100 |
| Icatú..... | 271 68 | 113 28 | — | 3 1 | 1 (*) | 7 2 | 6 1 | — | 401 100 |
| Imperatriz..... | 94 43 | 98 45 | — | 2 1 | 1 (*) | 5 2 | 20 9 | — | 220 100 |
| Itapecurú-mirim..... | 1.859 89 | 78 4 | 2 (*) | 67 3 | 1 (*) | 4 (*) | 36 2 | 44 2 | 2.091 100 |
| Loreto..... | 100 9 | 936 89 | — | 2 (*) | 1 (*) | 5 1 | 14 1 | — | 1.058 100 |
| Macapá..... | 81 44 | 90 49 | — | — | — | 4 2 | 9 5 | 1 (*) | 185 100 |
| Mirador..... | 107 26 | 260 63 | — | 2 (*) | — | 4 1 | 35 9 | 4 1 | 412 100 |
| Miritiba..... | 40 21 | 108 57 | — | 8 4 | — | 11 6 | 18 10 | 4 2 | 189 100 |
| Mongão..... | 747 73 | 241 24 | 1 (*) | 10 1 | — | 5 (*) | 20 2 | — | 1.024 100 |
| Monte Alegre..... | 797 97 | 15 2 | 1 (*) | — | — | — | 9 1 | — | 822 100 |
| Morros..... | 57 20 | 170 61 | 1 (*) | 2 1 | 2 1 | 4 2 | 42 15 | 1 (*) | 279 100 |
| Nova York..... | 12 8 | 129 84 | — | 7 5 | — | 2 1 | 3 2 | — | 153 100 |
| Paço do Lumiar..... | 17 27 | 36 50 | — | 1 1 | — | 6 9 | 3 5 | 1 2 | 64 100 |
| Passagem Franca..... | 20 9 | 208 88 | — | (*) | — | 1 (*) | 8 3 | — (*) | 237 100 |
| Pastos Bons..... | 52 21 | 176 71 | — | 3 1 | — | 2 1 | 16 6 | — | 249 100 |

(*) Menos de 1 unidade.

Coeficientes da população dos municípios por sexo, segundo as principais profissões

| MUNICIPIOS | MULHERES | | | | | | | | Total |
|---------------------------------|--|-------------|------------------|-----------|--------------------|------------------------|----------------------|---|--------------|
| | Agricul- tura, criação, caça e pesca | Indústrias | Transpor- tes | Commercio | Adminis- tração | Profissões liberaes | Serviço domestico | Outras (inclusive mal definidas) | |
| ESTADO DO MARANHÃO | | | | | | | | | |
| (CONCLUSÃO) | | | | | | | | | |
| Pedreiras..... | 666 75 | 164 18 | — | 3 (*) | 1 (*) | 6 1 | 49 6 | 1 (*) | 890 100 |
| Penalva..... | 121 45 | 114 39 | — | 3 2 | — | 5 2 | 42 15 | 1 (*) | 289 100 |
| Picos..... | 201 29 | 420 60 | — | 1 1 | 4 1 | 3 (*) | 67 9 | 2 (*) | 701 100 |
| Pinheiro..... | 290 31 | 468 51 | — | 11 1 | — | 14 1 | 42 5 | 97 11 | 922 100 |
| Porto Franco..... | 77 89 | 2 2 | — | 1 1 | — | 1 1 | 3 4 | 3 3 | 87 100 |
| Riachão..... | 40 23 | 65 37 | 1 (*) | — | — | 6 3 | 63 36 | 1 1 | 176 100 |
| Rosario..... | 1.109 61 | 499 28 | — | 13 1 | 1 (*) | 7 (*) | 88 5 | 97 5 | 1.814 100 |
| Santa Helena..... | 9 25 | 21 58 | — | — | — | 2 6 | 2 6 | 2 5 | 36 100 |
| Santa Quitéria..... | 113 83 | 9 6 | — | — | 1 1 | — | 12 9 | 1 1 | 136 100 |
| Santo Antonio de Balsas..... | 117 43 | 137 51 | — | 5 2 | — | 2 1 | 8 3 | — | 269 100 |
| Santo Antonio e Almas..... | 19 32 | 18 31 | — | — | — | 2 3 | 10 17 | 10 17 | 59 100 |
| São Bento dos Perizes..... | 1.163 82 | 189 13 | — | 1 (*) | 1 (*) | 13 1 | 56 4 | 1 (*) | 1.424 100 |
| São Bernardo do Parnahyba..... | 431 67 | 196 30 | — | — | 1 (*) | 2 (*) | 18 3 | 2 (*) | 650 100 |
| São Francisco..... | 59 30 | 71 47 | — | 3 2 | — | — | 17 11 | 2 1 | 152 100 |
| São João dos Patos..... | 55 9 | 555 88 | — | 5 1 | — | 2 (*) | 5 1 | 5 1 | 627 100 |
| São José de Ribamar..... | 10 6 | 104 63 | — | 1 1 | 3 2 | 8 5 | 25 15 | 13 8 | 164 100 |
| São José dos Mattões..... | 300 63 | 147 31 | — | — | — | 3 (*) | 14 3 | 13 3 | 477 100 |
| São Luiz..... | 81 2 | 2.365 56 | 13 (*) | 157 4 | 55 1 | 278 6 | 1.075 26 | 201 5 | 4.225 100 |
| São Luiz Gonzaga..... | 630 83 | 101 13 | — | 1 (*) | — | 2 (*) | 31 4 | — | 765 100 |
| São Vicente Ferrer..... | 537 74 | 123 17 | 1 (*) | 23 4 | 1 (*) | 7 1 | 21 3 | 4 1 | 722 100 |
| Tury-assú..... | 230 57 | 113 28 | — | 2 1 | 1 (*) | 8 2 | 41 10 | 6 2 | 401 100 |
| Tutoya..... | 27 3 | 865 95 | — | 3 1 | 1 (*) | 2 (*) | 11 1 | 1 (*) | 910 100 |
| Vargem Grande..... | 257 83 | 24 8 | — | 1 1 | 1 (*) | 2 1 | 23 7 | 1 (*) | 312 100 |
| Vianna..... | 527 64 | 212 26 | — | 12 1 | 5 1 | 11 1 | 46 6 | 6 1 | 819 100 |
| Victoria do Alto Parnahyba..... | 133 15 | 698 81 | — | 3 (*) | — | 4 (*) | 16 2 | 13 2 | 867 100 |
| Victoria do Baixo Mearim..... | 282 69 | 83 20 | — | 1 1 | 2 1 | 6 2 | 28 7 | 1 (*) | 406 100 |

(*) Menos de 1 unidade.

Coefficientes da população dos municípios por sexo, segundo as principais profissões

| MUNICIPIOS | MULHERES | | | | | | | | Total |
|------------|--|------------|------------------|-----------|--------------------|------------------------|----------------------|---|-------|
| | Agricul- tura, criação, caça e pesca | Industrias | Transpor- tes | Commercio | Adminis- tração | Profissões liberaes | Servico domestico | Outras (inclusive mal definidas) | |

ESTADO DE MATTO GROSSO

| | | | | | | | | | |
|-----------------------------------|-----------|-----------|----------|----------|----------|----------|-----------|-----------|--------------|
| Aquidauana..... | 36 23 | 50 31 | — | 6 4 | — | 9 6 | 39 25 | 19 11 | 159 100 |
| Bella Vista..... | 152 61 | 33 13 | — | 1 (*) | 5 2 | 5 2 | 29 12 | 24 10 | 249 100 |
| Campo Grande..... | 140 47 | 50 17 | 1 (*) | 9 3 | 2 (*) | 17 6 | 65 22 | 15 5 | 299 100 |
| Corumbá..... | 70 6 | 762 67 | 1 (*) | 26 2 | 3 (*) | 31 3 | 239 21 | 14 1 | 1.146 100 |
| Coxim..... | 157 39 | 172 43 | — | 29 7 | 1 (*) | 1 (*) | 26 7 | 15 4 | 401 100 |
| Cuyabá..... | 123 10 | 487 40 | 1 (*) | 43 4 | 12 1 | 114 9 | 319 26 | 119 10 | 1.218 100 |
| Diamantino..... | 16 41 | 6 15 | — | 1 3 | — | 2 5 | 10 26 | 4 10 | 39 100 |
| Livramento..... | 27 30 | 18 20 | — | — | — | 1 1 | 20 22 | 25 27 | 91 100 |
| Matto Grosso..... | 2 6 | 29 81 | — | 2 5 | — | 1 3 | 2 5 | — | 36 100 |
| Miranda..... | 38 26 | 72 56 | — | 3 2 | — | 7 5 | 14 10 | 10 7 | 144 100 |
| Nioac..... | 50 24 | 120 58 | 1 1 | 1 (*) | — | 6 3 | 27 13 | 2 1 | 207 100 |
| Poconé..... | 35 25 | 48 34 | — | 8 5 | — | 7 5 | 25 18 | 18 13 | 141 100 |
| Porta Preta..... | 112 27 | 161 38 | 1 (*) | 6 2 | 1 (*) | 10 2 | 125 30 | 3 1 | 419 100 |
| Porto Murtinho..... | 25 23 | 27 25 | 1 1 | 8 7 | 1 1 | 2 2 | 40 36 | 6 5 | 110 100 |
| Registro do Araguaya..... | 55 49 | 9 8 | — | 1 1 | 1 1 | 18 16 | 24 21 | 4 4 | 112 100 |
| Rosario Oeste..... | 124 51 | 49 20 | 1 (*) | 4 2 | 4 2 | 7 3 | 44 18 | 9 4 | 242 100 |
| Sant'Anna do Paranahyba..... | 38 49 | 8 10 | — | 7 9 | — | 2 3 | 23 29 | — | 78 100 |
| Santo Antonio do Rio Abaixo..... | 166 47 | 96 27 | — | 2 (*) | 3 1 | 6 2 | 79 22 | 4 1 | 356 100 |
| Santo Antonio do Rio Madeira..... | 67 23 | 136 46 | 1 (*) | 13 5 | 1 (*) | 5 2 | 64 22 | 6 2 | 293 100 |
| São Luiz de Cáceres..... | 106 17 | 225 36 | — | 12 2 | 18 3 | 21 3 | 105 17 | 134 22 | 621 100 |
| Tres Lagoas..... | 29 12 | 128 54 | 1 (*) | 9 4 | 1 1 | 8 3 | 58 24 | 5 2 | 239 100 |

(*) Menos de 1 unidade.

Coeficientes da população dos municípios por sexo, segundo as principais profissões

| MUNICIPIOS | MULHERES | | | | | | | | Total |
|----------------------------------|------------------------------------|-------------|-------------|----------|---------------|---------------------|-------------------|----------------------------------|--------------|
| | Agricultura, criação, caça e pesca | Indústrias | Transportes | Comércio | Administração | Profissões liberais | Serviço doméstico | Outras (inclusive mal definidas) | |
| Abaeté..... | 193 28 | 295 42 | — | 13 2 | — | 21 3 | 157 22 | 19 8 | 698 100 |
| Abbadia do Bom Sucesso..... | 60 83 | 3 4 | — | — | — | 1 2 | 8 11 | — | 72 100 |
| Abre Campo..... | 154 50 | 65 21 | — | 6 2 | — | 29 10 | 43 14 | 9 8 | 306 100 |
| Agua Virtuosas..... | 45 30 | 49 33 | — | 4 3 | 2 1 | 19 13 | 26 17 | 4 3 | 149 100 |
| Além Parahyba (São José d')..... | 428 49 | 141 16 | 7 1 | 7 1 | 2 (*) | 33 4 | 233 26 | 26 3 | 877 100 |
| Altéras..... | 195 38 | 103 20 | 2 (*) | 19 4 | 3 (*) | 45 9 | 113 22 | 39 7 | 519 100 |
| Alto Rio Doce..... | 162 62 | 14 5 | — | 7 3 | 17 6 | 12 4 | 31 12 | 20 8 | 263 100 |
| Alvinópolis..... | 87 34 | 85 33 | — | 1 (*) | — | 9 3 | 75 29 | 2 1 | 259 100 |
| Antonio Dias..... | 11 41 | 2 7 | — | 1 4 | 1 4 | 6 22 | 6 22 | — | 27 100 |
| Araguary..... | 64 27 | 98 42 | — | 5 2 | 4 2 | 12 5 | 40 17 | 13 5 | 236 100 |
| Arassuaçu..... | 1.022 58 | 468 27 | 5 (*) | 11 1 | 8 (*) | 34 2 | 170 10 | 37 2 | 1.755 100 |
| Araxá..... | 207 37 | 263 33 | — | 9 1 | — | 29 4 | 177 22 | 28 3 | 803 100 |
| Arceburgo..... | 196 73 | 9 3 | — | 1 (*) | — | 4 2 | 54 20 | 4 2 | 268 100 |
| Arcado..... | 42 30 | 56 39 | — | 5 4 | 5 4 | 9 6 | 3 2 | 22 15 | 142 100 |
| Aymorés..... | 277 70 | 36 9 | — | 6 1 | 3 1 | 3 1 | 63 16 | 8 2 | 396 100 |
| Ayruoca..... | 329 54 | 99 17 | 5 1 | 5 1 | — | 26 4 | 117 19 | 26 4 | 607 100 |
| Baependy..... | 81 31 | 27 10 | — | 3 1 | 3 1 | 30 12 | 43 17 | 74 28 | 261 100 |
| Bambuí..... | 150 69 | 12 6 | — | 6 3 | — | 3 1 | 40 19 | 5 2 | 216 100 |
| Barbacena..... | 454 34 | 348 26 | 7 (*) | 4 1 | 20 1 | 176 13 | 279 21 | 52 4 | 1.350 100 |
| Belo Horizonte..... | 45 2 | 1.172 40 | 11 (*) | 33 1 | 69 2 | 342 12 | 1.106 38 | 155 5 | 2.933 100 |
| Bom Vista do Tremedal..... | 274 19 | 1.046 73 | 1 (*) | 6 (*) | — | 10 1 | 37 3 | 54 4 | 1.428 100 |
| Bocayuva..... | 569 55 | 317 31 | 1 (*) | 7 1 | 1 (*) | 14 1 | 118 12 | 1 (*) | 1.028 100 |
| Bom Despacho..... | 35 33 | 22 20 | — | 2 2 | 2 2 | 8 7 | 36 33 | 3 3 | 108 100 |
| Bomfim..... | 130 29 | 151 34 | 2 (*) | 5 1 | — | 23 5 | 116 26 | 22 5 | 449 100 |

(*) Menos de 1 unidade.

Coefficientes da população dos municípios por sexo, segundo as principais profissões

| MUNICIPIOS | MULHERES | | | | | | | | Total |
|------------|-------------------------------------|------------|-------------|-----------|---------------|---------------------|-------------------|----------------------------------|-------|
| | Agricultura, criação, caça, e pesca | Industrias | Transportes | Commercio | Administração | Profissões liberaes | Serviço domestico | Outras (inclusive mal definidas) | |

ESTADO DE MINAS GERAES

(CONTINUAÇÃO)

| | | | | | | | | | |
|------------------------------|-----------|-----------|----------|----------|----------|----------|-----------|-----------|--------------|
| Bom Sucesso..... | 78 14 | 170 30 | 5 1 | 12 2 | 1 (*) | 20 3 | 272 47 | 15 3 | 573 100 |
| Cabo Verde..... | 81 38 | 57 26 | — | 7 3 | — | 9 4 | 50 27 | 4 2 | 217 100 |
| Caeté..... | 66 22 | 71 24 | 2 (*) | 14 5 | 2 1 | 41 14 | 79 27 | 21 7 | 296 100 |
| Caldas..... | 218 58 | 35 10 | 1 (*) | 1 (*) | 1 (*) | 16 4 | 58 16 | 44 12 | 374 100 |
| Cambuhy..... | 103 55 | 7 4 | 1 (*) | 2 1 | — | 5 3 | 68 36 | 2 1 | 188 100 |
| Campanha..... | 126 47 | 34 13 | 1 (*) | 6 2 | 7 3 | 43 16 | 39 14 | 14 5 | 270 100 |
| Campestre..... | 90 66 | 13 10 | 1 1 | 3 2 | 3 2 | 2 2 | 21 15 | 3 2 | 136 100 |
| Campo Bello..... | 196 47 | 104 25 | 4 1 | 7 1 | — | 16 4 | 66 16 | 25 6 | 418 100 |
| Campos Geraes..... | 95 29 | 134 41 | 2 1 | 4 1 | 1 (*) | 20 6 | 61 19 | 9 3 | 326 100 |
| Capelinha..... | 609 86 | 35 5 | — | 2 (*) | — | — | 50 7 | 11 2 | 707 100 |
| Caracol..... | 351 64 | 29 5 | 1 (*) | 1 (*) | — | 10 2 | 32 6 | 128 23 | 552 100 |
| Carangola..... | 315 31 | 290 29 | 5 1 | 12 1 | 3 (*) | 48 5 | 233 23 | 98 10 | 1.004 100 |
| Caratinga..... | 624 53 | 251 21 | 2 (*) | 11 1 | — | 39 3 | 221 16 | 33 3 | 1.181 100 |
| Carmo do Paranahyba..... | 22 14 | 112 73 | — | 1 1 | — | — | 16 10 | 3 2 | 154 100 |
| Carmo do Rio Claro..... | 36 12 | 121 42 | 2 1 | 9 3 | — | 28 10 | 58 20 | 34 12 | 288 100 |
| Cassia..... | 110 19 | 241 43 | 2 (*) | 7 1 | 1 (*) | 21 4 | 134 24 | 51 9 | 567 100 |
| Cataguazes..... | 870 43 | 584 29 | 7 (*) | 28 1 | 2 (*) | 70 4 | 433 21 | 45 2 | 2.039 100 |
| Caxambú..... | 56 38 | 31 18 | 2 1 | 5 3 | 5 3 | 15 9 | 39 23 | 18 16 | 171 100 |
| Christina..... | 71 50 | 9 6 | 2 2 | 2 1 | — | 14 10 | 40 28 | 4 3 | 142 100 |
| Claudio (Apparecida do)..... | 90 48 | 39 21 | 1 1 | 1 1 | — | 4 2 | 38 20 | 13 7 | 186 100 |
| Conceição do Rio Verde..... | 13 16 | 34 41 | — | 3 4 | 2 2 | 10 12 | 14 17 | 7 8 | 83 100 |
| Conceição do Serro..... | 444 43 | 266 26 | 6 1 | 14 1 | 3 (*) | 56 5 | 217 21 | 26 3 | 1.032 100 |
| Conquista..... | 48 34 | 18 13 | 1 1 | 17 12 | 3 2 | 2 (*) | 52 37 | 1 1 | 142 100 |
| Contagem..... | 32 25 | 50 39 | 1 1 | 8 6 | 1 1 | 19 15 | 15 12 | 1 1 | 127 100 |

(*) Menos de 1 unidade.

Coeficientes da população dos municípios por sexo, segundo as principais profissões

| MUNICIPIOS | MULHERES | | | | | | | | Total |
|------------------------------|--|-------------|------------------|-----------|--------------------|------------------------|----------------------|--|--------------|
| | Agricul- tura, criação, caça e pesca | Indústrias | Transpor- tes | Commercio | Adminis- tração | Profissões liberaes | Serviço domestico | Outras (inclu- sive mal definidas) | |
| Curvello..... | 1.096 47 | 654 28 | 1 (*) | 23 1 | 4 (*) | 78 3 | 311 14 | 153 7 | 2.320 100 |
| Diamantina..... | 902 32 | 1.057 38 | 6 (*) | 42 1 | 15 1 | 154 5 | 468 17 | 166 6 | 2.811 100 |
| Divinópolis..... | 29 12 | 110 46 | — | 8 1 | 2 1 | 13 6 | 70 29 | 8 3 | 240 100 |
| Dôres da Boa Esperança..... | 106 20 | 248 47 | 3 (*) | 14 1 | 1 (*) | 20 4 | 115 22 | 20 4 | 527 100 |
| Dôres do Indayá..... | 152 15 | 273 33 | — | 1 (*) | 1 (*) | 18 2 | 363 44 | 28 3 | 836 100 |
| Eloy Mendes..... | 38 33 | 20 17 | — | 4 1 | — | 5 4 | 39 34 | 9 8 | 115 100 |
| Entre Rios..... | 132 32 | 130 31 | 1 (*) | 4 1 | 1 (*) | 15 4 | 97 24 | 33 8 | 413 100 |
| Estrella do Sul..... | 68 23 | 185 63 | 1 (*) | 1 1 | — | 7 2 | 23 8 | 8 3 | 295 100 |
| Extrema (Santa Rita da)..... | 169 88 | 5 3 | — | 8 3 | 2 1 | — | 6 3 | 1 1 | 191 100 |
| Formiga..... | 407 30 | 205 25 | 1 (*) | 17 1 | 2 (*) | 57 7 | 104 13 | 20 3 | 813 100 |
| Fortaleza..... | 62 31 | 23 19 | — | 8 1 | 2 2 | 9 7 | 16 13 | 1 1 | 121 100 |
| Fructal..... | 83 61 | 17 12 | — | 1 1 | — | 4 3 | 11 8 | 20 15 | 136 100 |
| Grão Mogol..... | 475 54 | 310 35 | — | 8 1 | — | 10 1 | 65 7 | 18 2 | 886 100 |
| Guaranesia..... | 90 42 | 29 13 | — | 9 4 | 1 (*) | 6 3 | 56 26 | 25 12 | 216 100 |
| Guarany..... | 24 10 | 94 37 | 1 (*) | 2 1 | 3 1 | 13 6 | 113 45 | 3 1 | 253 100 |
| Guarará..... | 57 18 | 145 47 | 4 1 | 11 4 | 2 1 | 14 4 | 67 22 | 8 3 | 308 100 |
| Guaxupé..... | 36 11 | 130 41 | — | 4 1 | — | 32 10 | 105 33 | 13 4 | 320 100 |
| Inconfidência..... | 741 51 | 586 40 | 2 (*) | 14 1 | — | 15 1 | 69 5 | 24 2 | 1.451 100 |
| Itabira..... | 168 18 | 514 66 | 2 (*) | 15 2 | 3 (*) | 38 4 | 164 18 | 15 2 | 919 100 |
| Itajubá..... | 163 33 | 70 14 | 1 (*) | 11 2 | 5 1 | 46 10 | 183 33 | 10 2 | 489 100 |
| Itapeccerica..... | 235 43 | 110 20 | 4 1 | 13 2 | 1 (*) | 19 3 | 143 26 | 25 5 | 550 100 |
| Itaúna..... | 160 23 | 329 47 | — | 5 (*) | — | 22 3 | 126 18 | 62 9 | 704 100 |
| Ituyubá..... | 37 49 | 9 10 | — | 3 4 | 2 3 | 5 6 | 19 23 | 2 3 | 76 100 |
| Jacubá..... | 193 84 | 12 5 | 1 (*) | 2 1 | — | 6 3 | 13 6 | 2 1 | 229 100 |

(*) Menos de 1 unidade.

Coefficientes da população dos municípios por sexo, segundo as principaes profissões

| MUNICIPIOS | MULHERES | | | | | | | | Total |
|------------|------------------------------------|------------|-------------|-----------|---------------|--------------------|-------------------|----------------------------------|-------|
| | Agricultura, criação, caça e pesca | Industrias | Transportes | Commercio | Administração | Profissões liberas | Serviço domestico | Outras (inclusive mal definidas) | |

ESTADO DE MINAS GERAES

(CONTINUAÇÃO)

| | | | | | | | | | |
|----------------------|-----------|-------------|----------|----------|----------|----------|-------------|-----------|--------------|
| Jacutinga..... | 180 48 | 3 1 | 1 (*) | 1 (*) | 2 1 | 22 6 | 8 2 | 155 42 | 372 100 |
| Jaguary..... | 266 83 | 15 5 | 1 (*) | 3 1 | — | 3 1 | 16 5 | 15 5 | 310 100 |
| Januaria..... | 747 29 | 1.664 83 | — | 25 1 | 4 (*) | 26 1 | 132 5 | 34 1 | 2.632 100 |
| João Pinheiro..... | 27 22 | 27 22 | 1 1 | 1 1 | — | 4 3 | 60 50 | 1 1 | 121 100 |
| Juiz de Fôra..... | 604 18 | 1.221 36 | 20 1 | 67 2 | 49 1 | 255 7 | 1.008 30 | 174 5 | 3.398 100 |
| Lagôa Dourada..... | 22 33 | 21 31 | — | — | 2 3 | 2 3 | 16 24 | 4 6 | 67 100 |
| Lavras..... | 113 16 | 303 44 | 7 1 | 3 1 | 1 (*) | 79 11 | 154 22 | 37 5 | 697 100 |
| Leopoldina..... | 521 40 | 328 25 | 9 1 | 11 1 | 4 (*) | 77 6 | 309 24 | 33 3 | 1.292 100 |
| Lima Duarte..... | 94 17 | 376 89 | — | 3 (*) | 2 (*) | 22 4 | 37 7 | 14 3 | 548 100 |
| Manhuassú..... | 614 54 | 277 24 | 1 (*) | 26 2 | 3 (*) | 36 3 | 136 12 | 52 5 | 1.145 100 |
| Mar de Hespanha..... | 352 82 | 151 22 | 3 1 | 2 (*) | 2 (*) | 34 5 | 124 18 | 11 2 | 679 100 |
| Maria da Fé..... | 29 29 | 31 32 | — | — | — | 7 7 | 22 22 | 10 10 | 99 100 |
| Marianna..... | 203 20 | 368 36 | 6 1 | 10 1 | 3 (*) | 98 10 | 250 24 | 82 8 | 1.020 100 |
| Mercês..... | 47 41 | — | — | — | 2 2 | 3 3 | 61 54 | — | 113 100 |
| Minas Novas..... | 634 83 | 76 10 | 2 (*) | 5 1 | — | 18 2 | 19 3 | 11 1 | 765 100 |
| Monte Alegre..... | 64 52 | 17 14 | 1 1 | 1 1 | — | 2 2 | 37 30 | — | 122 100 |
| Monte Carmello..... | 307 59 | 118 23 | 1 (*) | 5 1 | — | 10 2 | 75 14 | 6 1 | 522 100 |
| Monte Santo..... | 210 52 | 59 15 | — | 13 3 | — | 17 4 | 90 23 | 12 3 | 401 100 |
| Montes Claros..... | 652 36 | 805 44 | — | 12 1 | 3 (*) | 46 3 | 237 13 | 61 3 | 1.816 100 |
| Muzambinho..... | 103 25 | 147 36 | — | 15 4 | 1 (*) | 25 6 | 99 26 | 16 4 | 406 100 |
| Oliveira..... | 122 14 | 446 82 | — | 4 1 | 2 (*) | 53 6 | 203 23 | 36 4 | 866 100 |
| Ouro Fino..... | 284 50 | 117 20 | — | 19 3 | 9 2 | 20 5 | 82 14 | 32 6 | 572 100 |
| Ouro Preto..... | 199 13 | 714 40 | 8 (*) | 34 2 | 13 1 | 145 9 | 393 25 | 62 4 | 1.568 100 |
| Palma..... | 135 51 | 53 20 | 2 1 | 4 2 | — | 16 6 | 46 17 | 7 3 | 263 100 |

(*) Menos de 1 unidade.

Coefficientes da população dos municípios por sexo, segundo as principais profissões

| MUNICIPIOS | MULHERES | | | | | | | | Total |
|----------------------|--|------------|------------------|-----------|--------------------|------------------------|----------------------|---|--------------|
| | Agricul- tura, criação, caça e pesca | Industrias | Transpor- tes | Commercio | Admoini- tração | Profissões liberaes | Servico domestico | Outras (inclusive mal definidas) | |
| Palmyra..... | 110 29 | 87 23 | 1 (*) | 4 1 | 7 2 | 53 14 | 97 26 | 17 5 | 376 100 |
| Pará..... | 88 12 | 284 39 | 4 1 | 3 (*) | 3 (*) | 36 5 | 283 39 | 26 4 | 727 100 |
| Paracatú..... | 504 26 | 987 51 | — | 28 2 | 5 (*) | 14 1 | 363 19 | 19 1 | 1.920 100 |
| Paraguassú..... | 23 20 | 37 32 | — | 2 2 | — | 11 9 | 38 33 | 5 4 | 116 100 |
| Paraizópolis..... | 132 34 | 75 19 | 2 1 | 8 2 | 5 1 | 25 6 | 96 26 | 47 12 | 390 100 |
| Paraopeba..... | 71 14 | 145 28 | 4 1 | 1 (*) | — | 23 4 | 175 33 | 103 20 | 522 100 |
| Passa Quatro..... | 35 15 | 122 54 | — | 4 1 | 1 (*) | 18 8 | 45 20 | 2 1 | 227 100 |
| Passa Tempo..... | 19 20 | 29 31 | 2 2 | 2 1 | — | 11 12 | 24 26 | 6 7 | 93 100 |
| Passos..... | 187 18 | 500 49 | 5 1 | 15 1 | 3 (*) | 62 6 | 211 21 | 40 4 | 1.021 100 |
| Patos..... | 649 81 | 39 5 | 1 (*) | 1 (*) | 1 (*) | 16 2 | 77 10 | 20 2 | 804 100 |
| Patrocínio..... | 140 28 | 254 50 | 2 (*) | 5 (*) | 3 1 | 8 2 | 90 18 | 4 1 | 503 100 |
| Pegonha..... | 527 30 | 600 34 | 6 (*) | 15 1 | 5 (*) | 65 4 | 525 29 | 34 2 | 1.781 100 |
| Pedra Branca..... | 58 47 | 23 18 | — | 1 1 | 2 2 | 13 10 | 26 21 | 1 1 | 124 100 |
| Pequy..... | 85 51 | 36 21 | 1 1 | 1 1 | 1 1 | 9 5 | 14 8 | 19 11 | 168 100 |
| Perdões..... | 42 20 | 120 57 | 1 1 | 1 1 | 1 (*) | 15 7 | 30 14 | 1 (*) | 212 100 |
| Piranga..... | 128 45 | 33 12 | 5 2 | 7 1 | — | 28 10 | 45 16 | 38 13 | 284 100 |
| Pirapora..... | 168 27 | 324 52 | — | 15 1 | 1 (*) | 14 2 | 95 16 | 6 1 | 620 100 |
| Pitanguy..... | 174 23 | 340 44 | 6 1 | 14 1 | 4 (*) | 41 5 | 152 20 | 37 5 | 768 100 |
| Piumhy..... | 149 23 | 351 55 | 2 (*) | 11 1 | 1 (*) | 19 3 | 71 11 | 39 6 | 643 100 |
| Poços de Caldas..... | 146 35 | 82 20 | — | 2 1 | 1 (*) | 41 10 | 89 21 | 35 8 | 418 100 |
| Pomba..... | 91 29 | 61 19 | 1 (*) | 1 1 | 2 1 | 18 6 | 105 33 | 33 11 | 314 100 |
| Ponte Nova..... | 395 30 | 490 37 | 2 (*) | 10 1 | 2 (*) | 121 9 | 278 21 | 19 2 | 1.317 100 |
| Pouso Alegre..... | 176 21 | 186 22 | 2 (*) | 4 1 | 3 (*) | 40 5 | 349 42 | 43 5 | 841 100 |
| Pouso Alto..... | 266 65 | 80 17 | 2 (*) | 9 1 | 3 1 | 26 5 | 79 16 | 17 4 | 482 100 |

(*) Menos de 1 unidade.

Coefficientes da população dos municípios por sexo, segundo as principais profissões

| MUNICIPIOS | MULHERES | | | | | | | | Total |
|------------|--|------------|------------------|-----------|--------------------|------------------------|----------------------|---|-------|
| | Agricul- tura, criação, caça e pesca | Industrias | Transpor- tes | Commercio | Adminis- tração | Profissões liberaes | Serviço domestico | Outras (inclusive mal definidas) | |

ESTADO DE MINAS GERAES

(CONTINUAÇÃO)

| | | | | | | | | | |
|------------------------------------|-----------|-----------|----------|----------|----------|----------|-----------|----------|--------------|
| Prados..... | 23 13 | 74 42 | — | 3 2 | — | 17 10 | 45 26 | 13 7 | 175 100 |
| Prata..... | 40 54 | 11 16 | 1 1 | — | 2 3 | 7 9 | 11 15 | 2 3 | 74 100 |
| Queluz..... | 148 21 | 197 28 | 2 (*) | 19 3 | 3 (*) | 65 9 | 249 36 | 28 4 | 711 100 |
| Rio Branco..... | 198 34 | 191 33 | — | 5 1 | 1 (*) | 26 5 | 143 23 | 10 2 | 574 100 |
| Rio Casca..... | 121 39 | 55 17 | — | 3 1 | — | 19 6 | 91 29 | 25 3 | 314 100 |
| Rio José Pedro..... | 372 54 | 15 3 | — | 2 1 | 1 (*) | 5 1 | 39 9 | 8 2 | 442 100 |
| Rio Novo..... | 121 33 | 99 27 | — | 9 2 | 3 1 | 51 14 | 54 15 | 29 3 | 366 100 |
| Rio Pardo..... | 342 74 | 64 14 | — | 2 (*) | 1 (*) | 9 2 | 45 10 | 2 (*) | 405 100 |
| Rio Piracicaba..... | 11 16 | — | — | 4 5 | — | 14 19 | 45 60 | 1 1 | 75 100 |
| Rio Preto..... | 47 13 | 107 31 | 1 (*) | 2 1 | 2 1 | 24 7 | 150 43 | 14 4 | 347 100 |
| Sabará..... | 10 4 | 145 54 | 4 1 | 4 2 | 5 2 | 33 12 | 60 22 | 7 3 | 208 100 |
| Sacramento..... | 64 26 | 49 20 | 1 (*) | 6 2 | — | 16 6 | 93 38 | 19 8 | 248 100 |
| Salinas..... | 192 28 | 333 48 | 2 (*) | 1 (*) | 3 1 | 11 2 | 146 21 | 2 — | 690 100 |
| Sant'Anna dos Ferros..... | 288 48 | 124 21 | 12 2 | — | 5 1 | 35 6 | 122 21 | 8 1 | 594 100 |
| Santa Barbara..... | 97 22 | 89 21 | 6 1 | 6 1 | 6 2 | 53 12 | 149 34 | 28 7 | 434 100 |
| Santa Luzia do Rio das Velhas..... | 192 15 | 478 38 | 9 1 | 13 1 | 13 1 | 109 9 | 384 31 | 55 4 | 1.253 100 |
| Santa Quitéria..... | 81 55 | 14 10 | — | 1 1 | 2 1 | 21 14 | 21 14 | 7 5 | 147 100 |
| Santa Rita do Sapucahy..... | 106 34 | 76 25 | — | 7 2 | 2 1 | 32 10 | 70 23 | 17 5 | 310 100 |
| Santo Antonio do Machado..... | 87 24 | 142 40 | — | 7 2 | 1 (*) | 29 8 | 93 26 | 1 (*) | 360 100 |
| Santo Antonio do Monte..... | 207 36 | 293 51 | 2 (*) | 1 (*) | — | 11 2 | 62 11 | 1 (*) | 577 100 |
| São Domingos do Prata..... | 86 30 | 94 33 | 8 3 | 3 1 | 1 (*) | 27 9 | 55 19 | 15 5 | 289 100 |
| São Francisco..... | 302 33 | 524 57 | — | 5 1 | — | 6 1 | 45 5 | 31 3 | 913 100 |
| São Gonçalo do Sapucahy..... | 389 47 | 264 32 | 2 (*) | 1 (*) | 2 (*) | 25 3 | 120 15 | 25 3 | 828 100 |
| São Gotardo..... | 50 29 | 48 28 | 1 1 | 2 1 | 1 1 | 8 6 | 49 29 | 10 6 | 169 100 |

(*) Menos de 1 unidade.

Coefficientes da população dos municípios por sexo, segundo as principais profissões

| MUNICIPIOS | MULHERES | | | | | | | | Total |
|---------------------------------|--|------------|------------------|-----------------|--------------------|------------------------|----------------------|---|--------------|
| | Agricul- tura, criação, caça e pesca | Indústrias | Transpor- tes | Commerci- al | Adminis- tração | Profissões liberaes | Serviço domestico | Outras (inclusive mal definidas) | |
| São João Baptista..... | 465 32 | 512 35 | — | 8 1 | — | 16 1 | 427 30 | 13 1 | 1.441 100 |
| São João d'El-Rey..... | 222 21 | 327 30 | 5 (*) | 15 1 | 2 (*) | 100 9 | 341 32 | 71 7 | 1.083 100 |
| São João Evangelista..... | 37 12 | 162 33 | 1 (*) | 1 (*) | 2 1 | 12 4 | — | 94 30 | 309 100 |
| São João Nepomuceno..... | 101 16 | 380 69 | — | 3 (*) | 1 (*) | 41 6 | 116 18 | 8 1 | 650 100 |
| São José dos Botelhos..... | 31 20 | 39 25 | 2 1 | 1 1 | — | 13 9 | 35 23 | 32 21 | 153 100 |
| São Manuel..... | 94 36 | 31 12 | — | 1 (*) | 2 1 | 15 6 | 101 39 | 16 6 | 260 100 |
| São Manuel do Mutum..... | 52 65 | 4 5 | — | — | 1 1 | 7 9 | 10 13 | 6 7 | 80 100 |
| São Miguel de Guanhanes..... | 318 28 | 287 26 | 2 (*) | 1 (*) | 9 1 | 33 3 | 453 40 | 27 2 | 1.130 100 |
| São Paulo do Muriaé..... | 437 42 | 265 26 | 5 1 | 19 2 | 4 (*) | 39 4 | 243 23 | 36 3 | 1.048 100 |
| São Sebastião do Paraíso..... | 219 38 | 191 33 | 1 (*) | 2 (*) | — | 30 5 | 100 16 | 31 6 | 574 100 |
| Serro..... | 930 47 | 610 31 | 4 (*) | 12 1 | 3 (*) | 66 8 | 332 17 | 23 1 | 1.980 100 |
| Sete Lagoas..... | 148 16 | 451 48 | 2 (*) | 9 1 | 2 (*) | 30 3 | 221 24 | 76 8 | 939 100 |
| Silvestre Ferraz..... | 53 29 | 50 27 | 2 1 | 2 1 | 2 1 | 8 5 | 50 27 | 16 9 | 183 100 |
| Silvianópolis..... | 232 68 | 91 26 | — | 2 1 | 1 (*) | 6 2 | 10 3 | 1 (*) | 343 100 |
| Theophilo Ottoni..... | 1.898 64 | 539 18 | 2 (*) | 40 1 | 3 (*) | 58 2 | 399 14 | 23 1 | 2.967 100 |
| Tiradentes..... | 12 25 | 15 32 | — | — | — | 6 13 | 14 30 | — | 47 100 |
| Tres Corações do Rio Verde..... | 47 11 | 231 54 | 1 (*) | 10 2 | — | 29 7 | 100 24 | 10 2 | 428 100 |
| Tres Pontas..... | 111 27 | 183 46 | 4 1 | 2 1 | — | 25 6 | 78 19 | 2 1 | 405 100 |
| Turvo..... | 229 37 | 236 35 | 1 (*) | 5 1 | — | 16 2 | 131 21 | 6 1 | 624 100 |
| Ubá..... | 182 26 | 217 31 | 1 (*) | 7 1 | 2 (*) | 71 10 | 198 28 | 32 4 | 710 100 |
| Uberaba..... | 141 14 | 387 37 | 1 (*) | 42 4 | 3 (*) | 84 8 | 335 32 | 48 5 | 1.041 100 |
| Uberabinha..... | 82 45 | 28 15 | 1 1 | 3 2 | — | 11 6 | 37 20 | 20 11 | 182 100 |
| Varginha..... | 97 36 | 54 20 | 1 (*) | 8 3 | 1 (*) | 18 7 | 69 26 | 22 8 | 270 100 |
| Vieosa..... | 273 40 | 187 28 | — | 13 2 | 1 (*) | 43 6 | 151 22 | 14 2 | 682 100 |

(*) Menos de 1 unidade.

Coefficientes da população dos municípios por sexo, segundo as principais profissões

| MUNICIPIOS | MULHERES | | | | | | | | Total |
|------------|------------------------------------|------------|-------------|-----------|---------------|---------------------|-------------------|----------------------------------|-------|
| | Agricultura, criação, caça e pesca | Industrias | Transportes | Commercio | Administração | Profissões liberais | Serviço domestico | Outras (inclusive mal definidas) | |

ESTADO DE MINAS GERAES

(CONCLUSÃO)

| | | | | | | | | | |
|----------------------------|-----------|-----------|----------|----------|----------|----------|-----------|----------|--------------|
| Villa Braz..... | 72 52 | 8 6 | — | 5 3 | — | 15 11 | 24 17 | 15 11 | 130 100 |
| Villa Brazilia..... | 368 34 | 563 52 | 1 (*) | 4 1 | 2 (*) | 13 1 | 127 12 | 2 (*) | 1.080 100 |
| Villa de Cambuquira..... | 13 10 | 67 50 | — | 1 1 | 2 1 | 15 11 | 26 20 | 9 7 | 133 100 |
| Villa do Rio Espera..... | 17 19 | 15 16 | — | 3 3 | 1 .1 | 8 9 | 48 52 | — | 92 100 |
| Villa Jequitinhonha..... | 260 28 | 496 53 | 1 (*) | 16 2 | 3 (*) | 27 3 | 126 13 | 12 1 | 941 100 |
| Villa Nepomuceno..... | 47 35 | 55 40 | — | — | — | 7 5 | 25 18 | 3 2 | 137 100 |
| Villa Nova de Lima..... | 26 5 | 269 44 | 4 1 | 10 2 | 3 1 | 47 10 | 132 28 | 41 9 | 472 100 |
| Villa Nova de Rezende..... | 86 44 | 64 33 | — | — | — | 10 5 | 32 17 | 2 1 | 164 100 |
| Villa Rezende Costa..... | 9 11 | 26 30 | 1 1 | 2 2 | — | 7 8 | 37 43 | 4 5 | 86 100 |
| Virginia..... | 464 90 | 33 6 | — | 2 (*) | — | 4 1 | 8 2 | 6 1 | 517 100 |

ESTADO DO PARÁ

| | | | | | | | | | |
|----------------|-------------|-------------|-----------|----------|----------|------------|-------------|----------|---------------|
| Abacé..... | 860 81 | 137 13 | — | 3 (*) | 1 (*) | 25 2 | 35 3 | 7 1 | 1.068 100 |
| Acará..... | 326 90 | 11 3 | 1 (*) | 1 (*) | — | 5 2 | 18 5 | 1 (*) | 363 100 |
| Affuá..... | 437 87 | 35 7 | — | 1 (*) | 1 (*) | 3 1 | 17 3 | 9 2 | 503 100 |
| Alemquer..... | 1.157 82 | 138 10 | 1 (*) | 5 (*) | 5 1 | 14 1 | 82 6 | 3 (*) | 1.405 100 |
| Almeirim..... | 130 90 | 11 7 | — | 1 1 | 1 1 | — | 2 1 | — | 145 100 |
| Alta-mira..... | 44 23 | 72 39 | 1 1 | 4 2 | — | 6 3 | 56 30 | 4 2 | 187 100 |
| Anajás..... | 127 51 | 79 31 | — | 1 (*) | 2 1 | 2 1 | 37 15 | 2 1 | 250 100 |
| Aveiro..... | 420 98 | 8 2 | — | — | 1 (*) | 3 1 | 17 4 | 1 (*) | 450 100 |
| Bagre..... | 318 90 | 23 7 | 1 (*) | 3 1 | 1 (*) | 1 (*) | 5 2 | 1 (*) | 353 100 |
| Baião..... | 257 86 | 9 3 | — | — | 1 (*) | 4 1 | 28 10 | 1 (*) | 300 100 |
| Belém..... | 2.970 20 | 6.270 43 | 36 (*) | 212 2 | 145 1 | 1.360 9 | 3.387 23 | 283 2 | 14.663 100 |
| Bragança..... | 406 73 | 29 5 | — | 5 1 | 8 2 | 22 4 | 52 9 | 31 6 | 553 100 |
| Breves..... | 288 75 | 29 8 | — | 5 1 | 1 (*) | 2 1 | 50 13 | 7 2 | 382 100 |

(*) Menos de 1 unidade

Coeficientes da população dos municípios por sexo, segundo as principais profissões

| MUNICIPIOS | MULHERES | | | | | | | | Total |
|----------------------------|------------------------------------|------------|-------------|----------|---------------|---------------------|-------------------|----------------------------------|--------------|
| | Agricultura, criação, caça e pesca | Indústrias | Transportes | Comercio | Administração | Profissões liberais | Serviço domestico | Outras (inclusive mal definidas) | |
| ESTADO DO PARÁ | | | | | | | | | |
| (CONTINUAÇÃO) | | | | | | | | | |
| Cachoeira..... | 72 37 | 54 27 | — | — | 2 1 | 7 4 | 59 30 | 2 1 | 196 100 |
| Cametá..... | 2.502 93 | 87 3 | 1 (*) | 3 (*) | 3 (*) | 23 1 | 54 2 | 21 1 | 2.694 100 |
| Chaves..... | 137 39 | 119 34 | 3 1 | 4 1 | 1 (*) | 3 1 | 58 17 | 23 7 | 348 100 |
| Conceição do Araguaia..... | 51 35 | 66 45 | — | — | — | 11 7 | 17 12 | 1 1 | 146 100 |
| Curralinho..... | 157 72 | 26 12 | — | — | 1 (*) | 2 1 | 10 5 | 22 10 | 218 100 |
| Curuçá..... | 1.699 95 | 63 4 | — | — | 2 (*) | 11 1 | 8 (*) | — | 1.783 100 |
| Faro..... | 164 60 | 4 2 | 1 1 | 1 1 | — | 6 3 | 19 9 | 9 4 | 204 100 |
| Gurupá..... | 121 81 | 17 11 | — | 1 1 | — | 1 1 | 8 5 | 1 1 | 149 100 |
| Igarapé-assú..... | 319 56 | 110 19 | 1 (*) | 10 2 | 3 1 | 50 9 | 74 13 | 1 (*) | 568 100 |
| Igarapé-miry..... | 390 88 | 29 7 | — | — | — | 5 1 | 1 (*) | 18 4 | 443 100 |
| Irituia..... | 1.269 99 | — | — | — | — | 4 | 10 1 | — | 1.283 100 |
| Itaituba..... | 37 32 | 51 44 | — | 2 2 | — | 6 5 | 16 14 | 4 3 | 116 100 |
| Juruty..... | 662 95 | 16 3 | — | — | 1 (*) | 1 (*) | 15 2 | — | 695 100 |
| Macapá..... | 235 73 | 16 5 | — | — | 1 (*) | 16 5 | 53 17 | — | 321 100 |
| Marabá..... | 17 13 | 71 54 | 2 1 | 12 9 | 1 1 | 2 2 | 20 15 | 7 5 | 132 100 |
| Maracanã..... | 2.299 97 | 29 1 | — | 9 1 | — | 8 (*) | 17 1 | — | 2.362 100 |
| Marapanim..... | 1.150 95 | 20 2 | — | 2 (*) | 7 1 | 8 1 | 15 1 | 3 (*) | 1.205 100 |
| Mazagão..... | 599 91 | 15 2 | — | 2 (*) | 2 (*) | 11 2 | 24 4 | 7 1 | 660 100 |
| Melgaço..... | 124 70 | 39 22 | — | 2 1 | — | 5 3 | 4 2 | 3 2 | 177 100 |
| Mocajuba..... | 536 90 | 17 3 | — | — | — | 8 1 | 9 1 | 27 5 | 597 100 |
| Mojú..... | 953 93 | 6 1 | — | — | — | 3 (*) | 7 1 | 5 (*) | 974 100 |
| Monte Alegre..... | 488 79 | 63 10 | — | 4 1 | — | 10 2 | 47 8 | 1 (*) | 613 100 |
| Montenegro..... | 33 51 | 16 35 | 1 1 | 1 2 | 2 3 | 4 6 | 8 12 | — | 65 100 |
| Muará..... | 290 73 | 55 14 | — | — | 2 (*) | 4 1 | 39 10 | 10 2 | 400 100 |

(*) Menos de 1 unidade.

Coefficientes da população dos municípios por sexo, segundo as principais profissões

| MUNICIPIOS | MULHERES | | | | | | | | Total |
|------------|------------------------------------|------------|-------------|----------|---------------|---------------------|-------------------|---------------------------------|-------|
| | Agricultura, criação, caça e pesca | Indústrias | Transportes | Comercio | Administração | Profissões liberais | Serviço domestico | Outras (inclusive mal defuidas) | |

ESTADO DO PARÁ

(CONCLUSÃO)

| | | | | | | | | | |
|---------------------------------|-------------|-----------|-----------|-----------|-----------|----------|----------|-----------|--------------|
| Obidos..... | 1.454 85 | 137 8 | — | 5 (*) | 8 1 | 21 1 | 68 4 | 9 1 | 1.702 100 |
| Oeiras..... | 44 67 | 5 8 | — | — | — | 1 1 | 4 0 | 12 18 | 66 100 |
| Ourem..... | 500 96 | 5 1 | — | 1 | — | 5 1 | 8 2 | — | 519 100 |
| Ponta de Pedras..... | 73 50 | 39 27 | — | — | 1 1 | 2 1 | 24 16 | 8 5 | 147 100 |
| Portel..... | 144 70 | 40 20 | — | 5 2 | 1 1 | 7 3 | 7 3 | 1 1 | 205 100 |
| Porto de Moz..... | 25 58 | 6 14 | — | 1 2 | — | 2 5 | 6 14 | 3 7 | 43 100 |
| Prainha..... | 192 72 | 56 21 | — | — | 1 (*) | 3 1 | 13 5 | 1 1 | 266 100 |
| Quatipurá..... | 291 76 | 45 12 | — | 1 (*) | 2 1 | 15 4 | 24 6 | 3 1 | 381 100 |
| Salinas..... | 496 97 | 7 1 | — | — | — | 4 1 | 2 1 | 1 (*) | 510 100 |
| Santarém..... | 1.749 74 | 314 13 | — | 8 (*) | — | 66 3 | 211 9 | 19 1 | 2.367 100 |
| São Caetano de Odivellas..... | 287 78 | 71 19 | 1 (*) | — | 1 (*) | 5 1 | 5 2 | — | 370 100 |
| São Domingos da Bôa Vista..... | 1.874 97 | 25 1 | — | 2 (*) | 3 (*) | 9 1 | 8 1 | 6 (*) | 1.927 100 |
| São João do Araguaia..... | 11 84 | 1 8 | — | — | — | 1 8 | — | — | 13 100 |
| São Miguel do Guamá..... | 1.254 97 | 17 2 | — | 2 (*) | 1 | 1 | 15 1 | 1 (*) | 1.291 100 |
| São Sebastião da Bôa Vista..... | 116 75 | 24 16 | — | 2 1 | 1 1 | 1 1 | 7 4 | 3 2 | 154 100 |
| Soure..... | 187 40 | 127 27 | 1 (*) | 6 1 | 4 1 | 48 11 | 80 17 | 13 3 | 466 100 |
| Souzel..... | 214 87 | 20 8 | — | — | — | — | 12 5 | — | 246 100 |
| Vigia..... | 1.859 86 | 237 11 | 1 (*) | 1 (*) | 1 (*) | 10 1 | 42 2 | 3 (*) | 2.154 100 |
| Vizeu..... | 150 42 | 107 30 | 1 (*) | 1 (*) | 3 1 | 5 1 | 31 9 | 63 17 | 361 100 |

ESTADO DA PARAHYBA DO NORTE

| | | | | | | | | | |
|-------------------------|-------------|-----------|-----------|---------|-----------|---------|-----------|-----------|--------------|
| Alagôa do Monteiro..... | 475 08 | 136 19 | 1 (*) | 4 1 | — | 10 1 | 74 11 | 3 (*) | 703 100 |
| Alagôa Grande..... | 643 66 | 176 13 | 1 (*) | 5 1 | 1 (*) | 20 2 | 112 11 | 18 2 | 976 100 |
| Alagôa Nova..... | 1.065 90 | 38 3 | 1 (*) | 10 1 | — | 23 2 | 44 4 | 2 (*) | 1.183 100 |
| Araruna..... | 194 30 | 1 (*) | — | 4 2 | — | 4 2 | 38 16 | 1 (*) | 242 100 |

(*) Menos de 1 unidade.

Coefficientes da população dos municípios por sexo, segundo as principais profissões

| MUNICIPIOS | MULHERES | | | | | | | | Total |
|------------|--|------------|------------------|-----------|--------------------|------------------------|----------------------|---|-------|
| | Agricul- tura, criação, caça e pesca | Industrias | Transpor- tes | Commercio | Adminis- tração | Profissões liberaes | Serviço domestico | Outras (inclusive mal definidas) | |

ESTADO DA PARAHYBA DO NORTE

(CONTINUAÇÃO)

| | | | | | | | | | |
|----------------------|-------------|-------------|----------|----------|----------|----------|-----------|----------|--------------|
| Areia..... | 620 68 | 139 15 | 1 (*) | 8 1 | 1 (*) | 20 2 | 121 13 | 4 1 | 914 100 |
| Bananeiras..... | 547 72 | 97 13 | — | — | 1 (*) | 12 2 | 47 6 | 55 7 | 759 100 |
| Brejo do Cruz..... | 52 54 | 11 11 | — | 3 3 | — | 1 1 | 26 27 | 4 4 | 97 100 |
| Cabaceiras..... | 385 58 | 234 35 | 1 (*) | 1 (*) | 1 (*) | 10 2 | 31 5 | — | 663 100 |
| Cabedello..... | 1 1 | 77 54 | 1 1 | 8 6 | — | 6 4 | 38 26 | 12 8 | 143 100 |
| Caiçara..... | 525 79 | 104 16 | — | 6 1 | 2 (*) | 3 (*) | 29 4 | — | 669 100 |
| Cajazeiras..... | 351 65 | 100 19 | 1 (*) | 3 1 | — | 9 2 | 45 8 | 29 5 | 538 100 |
| Campina Grande..... | 1.543 69 | 436 20 | 1 (*) | 17 1 | 2 (*) | 42 2 | 149 7 | 26 1 | 2.216 100 |
| Catolé do Rocha..... | 143 59 | 45 19 | — | — | — | 7 3 | 43 18 | 2 1 | 240 100 |
| Conceição..... | 139 74 | 17 9 | — | — | — | 2 1 | 29 16 | — | 187 100 |
| Espirito Santo..... | 439 54 | 247 30 | 2 (*) | 3 (*) | — | 17 2 | 103 13 | 3 1 | 814 100 |
| Guarabira..... | 1.836 81 | 252 11 | 2 (*) | 14 1 | 3 (*) | 26 1 | 91 4 | 49 2 | 2.273 100 |
| Ingá..... | 513 85 | 38 6 | — | 3 (*) | 3 1 | 11 2 | 39 6 | — | 607 100 |
| Itabayana..... | 1.403 68 | 344 16 | 1 (*) | 35 2 | 1 (*) | 25 1 | 230 11 | 34 2 | 2.073 100 |
| Mamanguape..... | 1.374 80 | 178 10 | 1 (*) | 10 1 | 1 (*) | 16 1 | 94 6 | 35 2 | 1.699 100 |
| Misericórdia..... | 80 43 | 80 43 | — | 2 1 | 1 (*) | 4 2 | 20 11 | — | 187 100 |
| Parahyba..... | 199 8 | 1.247 47 | 7 (*) | 88 3 | 33 1 | 213 8 | 769 29 | 110 4 | 2.666 100 |
| Patos..... | 315 63 | 142 29 | — | 4 1 | 2 (*) | 4 1 | 22 4 | 10 2 | 499 100 |
| Pedras de Fogo..... | 87 55 | 16 10 | 1 1 | 2 1 | 1 1 | 8 5 | 35 22 | 7 5 | 157 100 |
| Piancó..... | 357 72 | 64 13 | — | 1 (*) | 1 (*) | 3 1 | 66 13 | 5 1 | 497 100 |
| Picuihy..... | 111 44 | 30 12 | 1 (*) | 4 2 | 1 (*) | 12 5 | 85 34 | 7 3 | 251 100 |
| Pilar..... | 424 70 | 118 20 | — | 8 1 | — | 5 1 | 33 5 | 16 3 | 604 100 |
| Pombal..... | 253 75 | 61 18 | — | 2 (*) | — | 3 1 | 16 5 | 4 1 | 339 100 |
| Princeza..... | 234 64 | 67 19 | 1 (*) | 2 1 | 1 (*) | 1 (*) | 47 13 | 11 3 | 364 100 |

(*) Menos de 1 unidade.

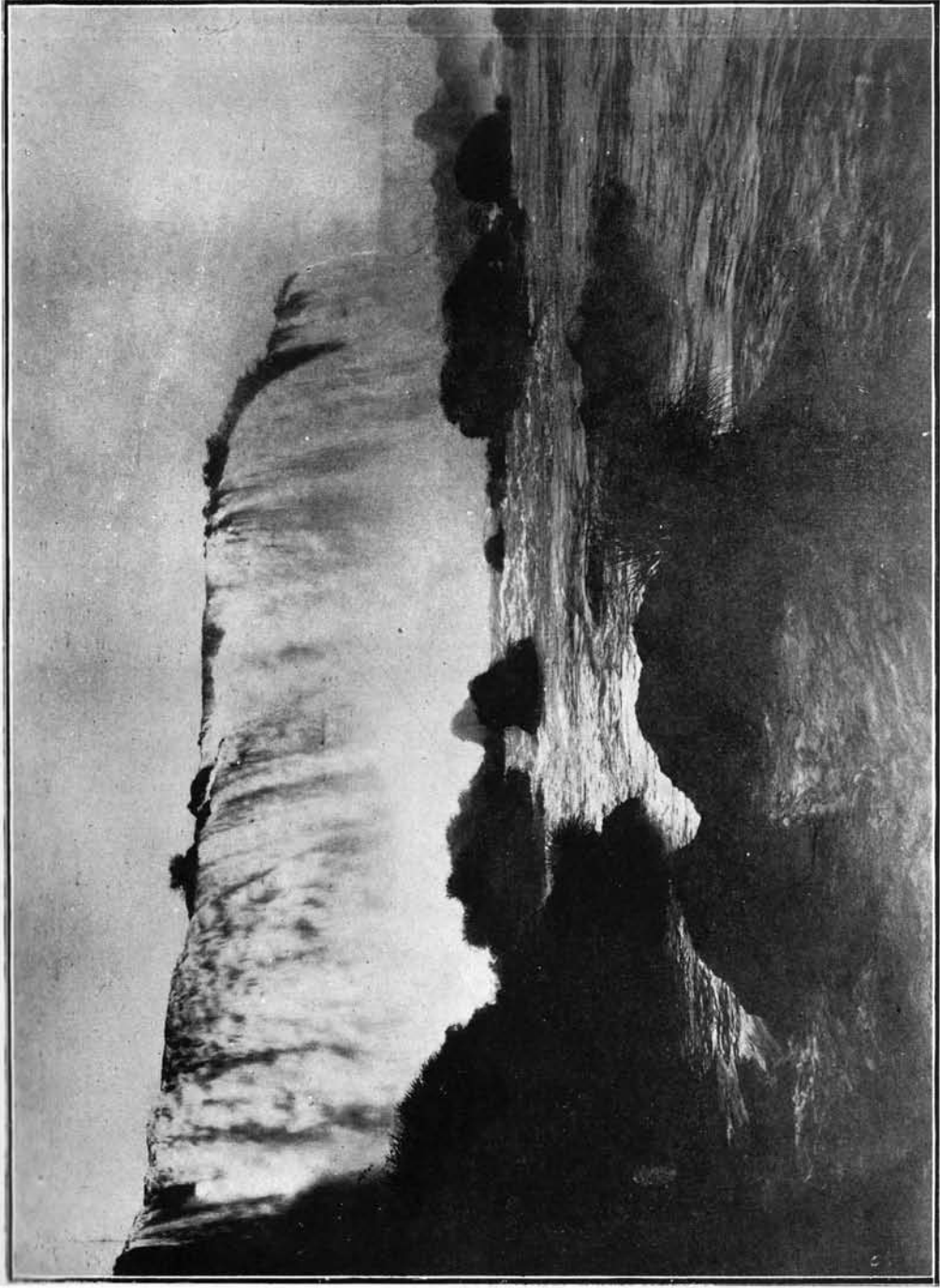

«Quedas do Iguassú — Salto Floriano»

Coefficientes da população dos municípios por sexo, segundo as principais profissões

| MUNICIPIOS | MULHERES | | | | | | | | Total |
|------------|------------------------------------|------------|-------------|----------|---------------|---------------------|-------------------|----------------------------------|-------|
| | Agricultura, criação, caça e pesca | Industrias | Transportes | Comercio | Administração | Profissões liberais | Serviço domestico | Outras (inclusive mal definidas) | |

ESTADO DA PARAHIBA DO NORTE

(CONCLUSÃO)

| | | | | | | | | | |
|-------------------------------|-----------|-----------|----------|-----------|----------|---------|-----------|-----------|--------------|
| Santa Luzia do Sabugy..... | 61 50 | 20 20 | — | 1 1 | — | 5 5 | 13 12 | 2 2 | 102 100 |
| Santa Rita..... | 233 22 | 488 46 | 3 (*) | — 32 3 | 1 (*) | 25 2 | 118 11 | 168 16 | 1.068 100 |
| São João do Cariry..... | 246 57 | 67 16 | 1 (*) | 4 1 | 1 (*) | 5 1 | 92 21 | 19 4 | 435 100 |
| São João do Rio do Peixe..... | 363 30 | 25 6 | — | — | 1 (*) | 6 1 | 53 12 | 3 1 | 451 100 |
| São José de Piranhas..... | 83 50 | 66 39 | — | 2 1 | — | 6 4 | 8 5 | 2 1 | 167 100 |
| Serraria..... | 188 63 | 54 18 | 1 (*) | 1 (*) | 1 1 | 6 2 | 46 16 | 1 (*) | 298 100 |
| Soledade..... | 166 74 | 21 9 | 1 1 | 4 2 | 1 (*) | 11 5 | 16 7 | 5 2 | 225 100 |
| Souza..... | 385 73 | 68 13 | 1 (*) | 2 (*) | 2 1 | 22 4 | 34 7 | 12 2 | 526 100 |
| Taperoá..... | 151 67 | 43 19 | — | — | 1 (*) | 2 1 | 28 13 | — | 225 100 |
| Teixeira..... | 238 80 | 22 7 | — | 2 1 | 1 (*) | 3 1 | 30 10 | 2 1 | 298 100 |
| Umbuzeiro..... | 542 83 | 45 7 | — | 1 (*) | 1 (*) | 14 2 | 37 6 | 14 2 | 654 100 |

ESTADO DO PARANÁ

| | | | | | | | | | |
|-----------------------|-----------|-------------|----------|----------|----------|-----------|-----------|----------|--------------|
| Antonina..... | 71 36 | 52 27 | — | 6 3 | — | 19 10 | 43 22 | 4 2 | 195 100 |
| Araucaria..... | 57 40 | 7 5 | 1 1 | 1 1 | 1 1 | 24 17 | 38 27 | 11 3 | 140 100 |
| Assunguy de Cima..... | 14 42 | — | — | 1 3 | — | — | 15 46 | 3 9 | 33 100 |
| Bocayuva..... | 54 32 | 5 5 | 1 1 | 4 4 | — | 3 3 | 36 35 | — | 103 100 |
| Campina Grande..... | 16 31 | 11 22 | — | 2 4 | 1 2 | 7 14 | 12 23 | 2 4 | 51 100 |
| Campo Largo..... | 182 51 | 56 16 | 4 1 | 3 1 | 1 (*) | 18 5 | 84 24 | 7 2 | 355 100 |
| Carlopolis..... | 8 20 | 11 27 | — | — | — | — | 20 56 | 1 3 | 40 100 |
| Castro..... | 257 52 | 139 28 | — | 12 2 | 2 (*) | 16 3 | 58 12 | 14 3 | 498 100 |
| Clevelandia..... | 8 23 | 8 23 | — | — | — | — | 6 17 | 13 37 | 35 100 |
| Colombo..... | 108 77 | 1 1 | — | 1 1 | — | 13 9 | 15 11 | 1 1 | 139 100 |
| Conchas..... | 13 43 | 4 13 | — | — | — | 2 7 | 10 33 | 1 4 | 30 100 |
| Curityba..... | 241 8 | 1.149 37 | 6 (*) | 124 4 | 28 1 | 436 14 | 937 30 | 168 6 | 3.089 100 |

(*) Menos de 1 unidade.

Coeficientes da população dos municípios por sexo, segundo as principais profissões

| MUNICIPIOS | MULHERES | | | | | | | | Total |
|-------------------------------|--|------------|------------------|-----------|--------------------|------------------------|----------------------|---|------------|
| | Agricul- tura, criação, caça e pesca | Industrias | Transpor- tes | Commercio | Adminis- tração | Profissões liberaes | Servico domestico | Outras (inclusive mal definidas) | |
| Deodoro..... | 12 34 | 6 17 | — | 2 6 | — | 9 26 | 2 6 | 4 11 | 35 100 |
| Entre Rios..... | 27 43 | 20 32 | — | 1 2 | 1 1 | 3 5 | 9 14 | 2 3 | 63 100 |
| Fóz do Iguaassú..... | 25 13 | 82 43 | — | 2 1 | 1 (*) | 5 3 | 76 40 | — | 191 100 |
| Guarakessaba..... | 60 60 | 17 17 | — | — | 1 1 | 1 1 | 10 19 | 2 2 | 100 100 |
| Guarapuava..... | 474 66 | 107 16 | 1 (*) | 8 1 | — | 25 4 | 94 13 | 6 1 | 715 100 |
| Guaratuba..... | 57 53 | 20 18 | — | 2 2 | — | 3 3 | 25 23 | 1 1 | 108 100 |
| Iraty..... | 70 61 | 13 11 | — | — | 1 1 | 5 4 | 6 5 | 21 13 | 116 100 |
| Jacarésinho..... | 42 40 | 18 17 | 1 1 | 1 1 | 1 1 | 2 2 | 39 37 | 1 1 | 105 100 |
| Jaguariahyva..... | 81 46 | 20 11 | — | 1 1 | — | 5 3 | 67 38 | 2 1 | 176 100 |
| Lapa..... | 182 56 | 35 11 | — | 4 1 | — | 25 8 | 74 23 | 2 1 | 322 100 |
| Marumby..... | 4 8 | 32 65 | — | — | — | 2 4 | 11 23 | — | 49 100 |
| Morretes..... | 142 61 | 61 22 | — | 13 5 | — | 14 5 | 38 14 | 9 3 | 277 100 |
| Palmas..... | 79 42 | 62 33 | 1 1 | 12 6 | 1 (*) | 11 6 | 22 12 | 1 (*) | 189 100 |
| Palmeira..... | 94 38 | 49 20 | 1 (*) | 6 2 | — | 13 6 | 77 31 | 10 4 | 250 100 |
| Palmyra..... | 22 63 | 1 3 | — | — | — | 3 9 | 9 25 | — | 35 100 |
| Paranaguá..... | 120 23 | 131 26 | 2 (*) | 41 5 | 4 1 | 29 6 | 148 29 | 37 7 | 512 100 |
| Pirahy..... | 14 19 | 11 15 | — | 2 3 | 2 3 | 3 4 | 40 55 | 1 1 | 73 100 |
| Ponta Grossa..... | 76 12 | 327 50 | 1 (*) | 20 3 | 2 (*) | 79 12 | 115 17 | 42 6 | 662 100 |
| Porto de Cima..... | 10 59 | 4 23 | — | — | 1 6 | 2 12 | — | — | 17 100 |
| Prudentopolis..... | 94 46 | 42 21 | — | 4 2 | — | 33 16 | 28 14 | 3 1 | 204 100 |
| Ribeirão Claro..... | 35 41 | 19 22 | 1 1 | 4 5 | — | 1 1 | 25 29 | 1 1 | 86 100 |
| Rio Branco..... | 62 68 | 8 9 | — | — | — | 5 6 | 13 14 | 3 3 | 91 100 |
| Rio Negro..... | 67 32 | 34 16 | — | 3 1 | 1 1 | 35 17 | 68 32 | 3 1 | 211 100 |
| Santo Antonio da Platina..... | 11 24 | 8 18 | — | 1 2 | — | 1 2 | 21 47 | 3 7 | 45 100 |

(*) Menos de 1 unidade.

Coefficientes da população dos municípios por sexo, segundo as principais profissões

| MUNICIPIOS | MULHERES | | | | | | | | Total |
|------------|--|------------|------------------|-----------|--------------------|------------------------|----------------------|---|-------|
| | Agricul- tura, criação, caça e pesca | Industrias | Transpor- tes | Commercio | Adminis- tração | Professões liberaes | Serviço domestico | Outras (inclusive mal definidas) | |

ESTADO DO PARANÁ

(CONCLUSÃO)

| | | | | | | | | | |
|--------------------------------|-----------|----------|----------|---------|----------|----------|-----------|----------|------------|
| Santo Antonio do Imbituva..... | 74 38 | 50 26 | — | 11 6 | 3 2 | 13 7 | 30 15 | 12 6 | 193 100 |
| São João do Triunpho..... | 44 38 | 13 11 | 1 1 | 3 3 | 1 1 | 10 9 | 39 34 | 3 3 | 114 100 |
| São José da Boa Vista..... | 152 80 | 6 3 | 1 1 | 8 4 | 3 2 | 2 1 | 13 7 | 4 2 | 189 100 |
| São José dos Pinhães..... | 544 86 | 19 3 | — | 9 1 | 1 (*) | 24 4 | 36 6 | 3 (*) | 636 100 |
| São Matheus..... | 52 41 | 9 7 | — | 1 1 | — | 16 12 | 49 38 | 1 1 | 128 100 |
| São Pedro do Mallet..... | 105 53 | 28 14 | — | 2 1 | 1 (*) | 13 7 | 41 21 | 7 4 | 197 100 |
| Serro Azul..... | 83 54 | 19 12 | — | 1 1 | 1 1 | 2 1 | 47 30 | 2 1 | 155 100 |
| Tamandaré..... | 15 39 | 10 26 | — | 3 3 | 1 3 | 4 11 | 5 13 | — | 38 100 |
| Teixeira Soares..... | 15 29 | 12 24 | — | 1 2 | — | 2 4 | 15 20 | 6 12 | 51 100 |
| Thomazina..... | 99 49 | 35 17 | — | 8 4 | — | 11 5 | 43 21 | 8 4 | 204 100 |
| Tibagy..... | 723 79 | 47 5 | 1 (*) | 8 1 | 2 | 14 1 | 116 13 | 6 1 | 917 100 |
| União da Victoria..... | 90 56 | 33 20 | — | 2 1 | — | 11 7 | 23 14 | 3 2 | 162 100 |
| Ypiranga..... | 68 46 | 28 19 | — | 3 2 | — | 15 10 | 33 23 | — | 147 100 |

ESTADO DE PERNAMBUCO

| | | | | | | | | | |
|----------------------------|-----------|-----------|----------|----------|----------|---------|-----------|----------|--------------|
| Afogados de Ingazeira..... | 167 47 | 132 37 | — | 9 3 | 1 (*) | 7 2 | 38 11 | 1 (*) | 355 100 |
| Água Preta..... | 715 93 | 134 13 | 2 (*) | 5 (*) | — | 14 1 | 182 17 | 7 1 | 1.059 100 |
| Águas Bellas..... | 169 30 | 14 7 | — | 1 (*) | 1 (*) | 2 1 | 19 9 | 6 3 | 212 100 |
| Alagôa de Baixo..... | 93 71 | 13 10 | — | 2 2 | 1 1 | 2 1 | 18 14 | 2 1 | 131 100 |
| Altinho..... | 673 30 | 117 14 | 2 (*) | 4 (*) | 1 (*) | 4 1 | 28 3 | 13 2 | 842 100 |
| Amaragy..... | 243 41 | 195 33 | — | 9 1 | — | 11 2 | 117 20 | 21 3 | 596 100 |
| Barreiros..... | 229 31 | 245 33 | 1 (*) | 8 1 | 2 (*) | 12 2 | 213 29 | 31 4 | 741 100 |
| Belmonte..... | 126 51 | 56 22 | — | 2 1 | — | 2 1 | 61 25 | 1 (*) | 248 100 |
| Bezerras..... | 176 58 | 32 11 | — | 1 (*) | 1 1 | 16 5 | 70 23 | 7 2 | 303 100 |
| Bôa Vista..... | 125 53 | 75 33 | — | 2 1 | 1 (*) | 3 1 | 16 7 | 6 3 | 228 100 |

(*) Menos de 1 unidade.

Coeficientes da população dos municípios por sexo, segundo as principais profissões

| MUNICIPIOS | MULHERES | | | | | | | | Total |
|-----------------------------|--|------------|------------------|-----------|--------------------|------------------------|----------------------|---|--------------|
| | Agricul- tura, criação, caça e pesca | Industrias | Transpor- tes | Commercio | Adminis- tração | Profissões liberaes | Serviço domestico | Outras (inclusive mal definidas) | |
| Bom Conselho..... | 1.531 91 | 49 3 | 1 (*) | 4 (*) | — | 45 3 | 44 2 | 14 1 | 1.688 100 |
| Bom Jardim..... | 2.451 79 | 436 14 | — | 11 (*) | — | 11 (*) | 141 5 | 55 2 | 3.105 100 |
| Bonito..... | 929 70 | 168 13 | 3 (*) | 11 1 | — | 22 2 | 187 14 | 4 (*) | 1.323 100 |
| Brejo da Madre de Deus..... | 255 51 | 182 36 | 2 (*) | 1 1 | — | 12 2 | 44 9 | 3 1 | 504 100 |
| Buique..... | 75 22 | 184 55 | — | — | 2 1 | 7 2 | 63 19 | 2 1 | 333 100 |
| Cabo..... | 243 28 | 359 42 | 1 (*) | 1 1 | 2 (*) | 23 3 | 209 24 | 19 2 | 865 100 |
| Cabrobé..... | 220 45 | 208 43 | 2 (*) | 1 (*) | — | 8 2 | 48 10 | — | 487 100 |
| Canhotinho..... | 1.967 88 | 143 7 | 4 (*) | 1 (*) | 2 (*) | 19 1 | 54 3 | 27 1 | 2.225 100 |
| Caruarú..... | 701 61 | 218 19 | 9 1 | 23 2 | 4 (*) | 38 3 | 123 11 | 36 3 | 1.152 100 |
| Correntes..... | 639 72 | 143 16 | — | 3 (*) | — | 9 1 | 74 8 | 23 3 | 891 100 |
| Escada..... | 407 50 | 195 24 | 1 (*) | 6 1 | 3 1 | 19 2 | 172 21 | 7 1 | 813 100 |
| Flôres..... | 244 78 | 13 4 | — | — | — | 3 1 | 49 16 | 2 1 | 311 100 |
| Floresta..... | 143 48 | 27 9 | — | 2 1 | 1 (*) | 4 2 | 118 40 | 1 (*) | 296 100 |
| Gamelleira..... | 431 44 | 260 27 | 1 (*) | 19 2 | — | 34 4 | 141 14 | 88 8 | 974 100 |
| Garanhuns..... | 1.253 70 | 317 18 | — | 30 2 | 4 (*) | 46 2 | 129 7 | 13 1 | 1.792 100 |
| Gloria de Goytá..... | 1.955 94 | 28 1 | — | 3 (*) | 1 (*) | 11 1 | 60 3 | 17 1 | 2.075 100 |
| Goyanna..... | 816 37 | 882 40 | — | 38 2 | 4 (*) | 45 2 | 319 14 | 102 5 | 2.206 100 |
| Granito..... | 173 64 | 49 18 | — | 7 3 | 1 (*) | 2 1 | 32 12 | 5 2 | 269 100 |
| Gravatá..... | 578 70 | 40 5 | 1 (*) | 6 1 | 1 (*) | 17 2 | 129 16 | 47 6 | 819 100 |
| Iguarassú..... | 263 41 | 190 30 | 3 1 | 2 (*) | — | 17 3 | 134 21 | 27 4 | 636 100 |
| Ipojuca..... | 230 24 | 494 52 | — | 5 1 | 1 (*) | 18 2 | 160 17 | 34 4 | 942 100 |
| Itambé..... | 922 77 | 177 15 | 1 (*) | 3 (*) | 1 (*) | 18 1 | 65 5 | 18 2 | 1.205 100 |
| Jaboatão..... | 265 18 | 791 53 | — | 22 1 | 2 (*) | 52 3 | 297 20 | 69 5 | 1.498 100 |
| Leopoldina..... | 141 61 | 38 16 | — | 2 1 | — | 6 3 | 45 19 | — | 232 100 |

(*) Menos de 1 unidade.

RECENSEAMENTO REALIZADO EM 1 DE SETEMBRO DE 1920 CXXVII

Coefficientes da população dos municípios por sexo, segundo as principaes profissões

| MUNICIPIOS | MULHERES | | | | | | | | Total |
|----------------------------|--|-------------|------------------|-----------|--------------------|------------------------|----------------------|---|---------------|
| | Agricul- tura, criação, çaça e pesca | Indústrias | Transpor- tes | Commercio | Adminis- tração | Profissões liberaes | Serviço domestico | Outras (inclusive mal definidas) | |
| Limoeiro..... | 1.030 66 | 237 15 | 1 (*) | 24 2 | 1 (*) | 27 2 | 200 13 | 25 2 | 1.545 100 |
| Nazareth..... | 1.661 67 | 402 16 | 2 (*) | 20 1 | 2 (*) | 43 2 | 300 12 | 64 2 | 2.494 100 |
| Novo Exú..... | 44 53 | 9 11 | — | 3 4 | — | 4 5 | 21 25 | 2 2 | 83 100 |
| Olinda..... | 420 9 | 2.872 64 | 5 (*) | 80 2 | 5 (*) | 155 4 | 827 18 | 153 3 | 4.517 100 |
| Ouricury..... | 72 37 | 48 25 | — | 2 1 | — | 8 4 | 65 33 | 1 (*) | 196 100 |
| Palmares..... | 658 46 | 417 29 | — | 32 2 | 4 (*) | 19 1 | 253 18 | 48 4 | 1.431 100 |
| Panellas..... | 706 93 | 12 2 | — | 4 (*) | 1 (*) | 10 1 | 27 4 | 3 (*) | 763 100 |
| Pão d'Alho..... | 1.140 61 | 508 27 | — | 15 1 | 4 (*) | 29 2 | 119 7 | 42 2 | 1.857 100 |
| Pedra..... | 79 69 | 22 19 | 1 1 | 2 2 | — | 4 4 | 4 3 | 2 2 | 114 100 |
| Pesqueira..... | 326 44 | 247 34 | 1 (*) | 9 1 | 6 1 | 26 4 | 106 14 | 12 2 | 733 100 |
| Petrolina..... | 35 5 | 544 82 | 1 (*) | 2 (*) | 1 (*) | 10 2 | 68 10 | 5 1 | 566 100 |
| Quipapá..... | 875 70 | 134 12 | 2 (*) | 7 1 | 1 (*) | 11 1 | 68 6 | 5 1 | 1.103 100 |
| Recife..... | 407 2 | 8.904 51 | 26 (*) | 469 3 | 91 (*) | 1.226 7 | 5.183 30 | 1.253 7 | 17.559 100 |
| Rio Formoso..... | 195 33 | 258 43 | 1 (*) | 7 1 | 1 (*) | 10 2 | 96 16 | 31 5 | 599 100 |
| Salgueiro..... | 296 75 | 45 12 | — | 3 1 | — | 8 2 | 41 10 | — | 393 100 |
| São Bento..... | 398 73 | 73 13 | — | 2 (*) | — | 16 3 | 44 8 | 14 3 | 547 100 |
| São José do Egypto..... | 232 70 | 48 15 | 1 (*) | 16 5 | — | 4 1 | 28 8 | 2 1 | 331 100 |
| São Lourenço da Matta..... | 708 66 | 367 29 | 2 (*) | 8 1 | — | 26 2 | 141 11 | 14 1 | 1.266 100 |
| Serinhaem..... | 98 46 | 45 21 | — | 3 2 | — | 8 4 | 54 25 | 5 2 | 213 100 |
| Tacaratú..... | 100 39 | 94 36 | 1 (*) | 8 3 | — | 3 1 | 51 20 | 2 1 | 259 100 |
| Taquaretinga..... | 771 85 | 23 3 | — | 2 (*) | 3 (*) | 8 1 | 97 11 | 4 (*) | 908 100 |
| Timbáuba..... | 2.025 71 | 231 8 | 1 (*) | 24 1 | 5 (*) | 42 2 | 179 6 | 328 12 | 2.835 100 |
| Triunpho..... | 256 55 | 115 25 | — | 4 1 | — | 26 6 | 53 11 | 12 2 | 466 100 |
| Victoria..... | 4.539 88 | 366 7 | — | 24 1 | — | 24 1 | 161 3 | 21 (*) | 5.135 100 |
| Villa Bella..... | 106 22 | 249 53 | — | 4 1 | — | 5 1 | 84 18 | 26 5 | 474 100 |

(*) Menos de 1 unidade.

Coeficientes da população dos municípios por sexo, segundo as principais profissões

| MUNICIPIOS | MULHERES | | | | | | | | Total |
|----------------------------|--|-------------|------------------|-----------|-------------------|------------------------|----------------------|---|--------------|
| | Agricul- tura, criação, caça e pesca | Industrias | Transpor- tes | Commercio | Admini- tração | Profissões liberaes | Serviço domestico | Outras (inclusive mal definidas) | |
| Alto Longá..... | 118 18 | 515 78 | 1 (*) | — | — | 4 1 | 23 3 | 2 (*) | 663 100 |
| Amarante..... | 214 27 | 493 62 | 1 (*) | 12 . | 1 (*) | 9 1 | 58 7 | 10 1 | 798 100 |
| Amarração..... | 36 5 | 609 89 | — | 4 1 | 2 (*) | 5 1 | 29 4 | 3 (*) | 688 100 |
| Apparecida..... | 20 13 | 125 84 | — | — | 1 1 | 1 1 | 1 1 | — | 148 100 |
| Barras do Maratahoan..... | 159 12 | 1.057 80 | — | 4 (*) | 4 (*) | 7 1 | 73 6 | 15 1 | 1.319 100 |
| Batalha..... | 71 25 | 181 05 | 1 (*) | — | — | 2 1 | 25 9 | 1 (*) | 281 100 |
| Bom Jesus do Gurgueia..... | 23 7 | 258 84 | — | 2 . | — | 3 1 | 10 3 | 12 4 | 308 100 |
| Burity dos Lopes..... | 85 22 | 266 68 | — | 1 (*) | 1 (*) | 6 2 | 29 8 | 1 (*) | 389 100 |
| Campo Maior..... | 169 45 | 118 32 | — | — | 2 (*) | 10 3 | 69 19 | 3 1 | 372 100 |
| Canto do Burity..... | 46 31 | 91 62 | — | — | — | — | 1 1 | 9 6 | 147 100 |
| Caracól..... | 21 10 | 77 70 | — | — | — | 1 1 | 11 10 | — | 110 100 |
| Casello..... | 67 45 | 59 40 | — | — | 1 1 | — | 20 13 | 2 1 | 149 100 |
| Corrente..... | 46 3 | 1.386 95 | — | — | 1 (*) | 10 1 | 13 1 | 4 (*) | 1.460 100 |
| Floriano..... | 93 13 | 547 74 | 1 (*) | 8 . | 1 (*) | 14 2 | 64 9 | 7 1 | 735 100 |
| Jacós..... | 61 11 | 413 77 | — | — | — | 13 3 | 29 6 | 17 3 | 535 100 |
| Jeromenha..... | 97 11 | 748 84 | 1 (*) | — | — | 6 1 | 38 4 | 2 (*) | 894 100 |
| Livramento..... | 29 35 | 35 43 | 1 1 | 6 . | — | 4 5 | 7 9 | — | 82 100 |
| Miguel Alves..... | 118 66 | 13 7 | — | 3 1 | — | 2 1 | 40 22 | 3 2 | 179 100 |
| Oeiras..... | 124 12 | 777 75 | — | 2 (*) | 1 (*) | 8 1 | 84 8 | 38 4 | 1.034 100 |
| Paraguá..... | 31 22 | 91 64 | — | 2 . | — | 1 1 | 17 12 | — | 142 100 |
| Parahyba..... | 58 8 | 371 51 | — | 16 1 | 5 (*) | 28 4 | 232 32 | 20 3 | 730 100 |
| Patrocínio..... | 98 42 | 110 47 | 1 1 | — | — | 4 2 | 18 8 | 1 (*) | 232 100 |
| Paulista..... | 43 8 | 422 84 | 1 (*) | — | — | 1 (*) | 13 3 | 23 5 | 503 100 |
| Pedro II..... | 46 22 | 64 30 | — | — | — | 1 1 | 64 30 | 35 17 | 211 100 |

(*) Menos de 1 unidade.

RECENSEAMENTO REALIZADO EM 1 DE SETEMBRO DE 1920 CXXIX

Coefficientes da população dos municípios por sexo, segundo as principais profissões

| MUNICIPIOS | MULHERES | | | | | | | Total |
|------------|------------------------------------|------------|-------------|----------|---------------|---------------------|-------------------|-------|
| | Agricultura, criação, caça e pesca | Indústrias | Transportes | Comercio | Administração | Profissões liberais | Serviço domestico | |

ESTADO DO PIAUHY

(CONCLUSÃO)

| | | | | | | | | | |
|-------------------------------|-----------|-------------|----------|----------|----------|----------|-----------|-----------|--------------|
| Peripery..... | 68 23 | 51 17 | — | 1 (*) | 3 1 | 5 2 | 63 21 | 105 30 | 296 100 |
| Picos..... | 47 21 | 128 58 | — | 1 1 | — | 5 2 | 36 16 | 4 2 | 221 100 |
| Firacuruca..... | 41 30 | 49 36 | — | — | 2 1 | 2 1 | 41 30 | 2 2 | 137 100 |
| Porto Alegre..... | 82 17 | 325 68 | 1 (*) | 31 6 | — | 3 1 | 36 8 | 2 (*) | 480 100 |
| Regeneração..... | 63 32 | 91 46 | 1 (*) | 2 1 | — | 4 2 | 27 14 | 10 5 | 198 100 |
| Santa Philomena..... | 15 3 | 410 90 | — | — | — | 1 (*) | 23 5 | 6 2 | 455 100 |
| Santo Antonio de Gilbués..... | 15 3 | 405 91 | — | — | — | 4 1 | 16 4 | 3 1 | 443 100 |
| São José do Piahy..... | 102 18 | 399 71 | — | — | 2 (*) | 3 1 | 53 9 | 6 1 | 565 100 |
| São Pedro..... | 251 64 | 99 25 | — | 2 1 | — | 4 1 | 22 6 | 13 3 | 391 100 |
| São Raymundo Nonato..... | 133 27 | 300 61 | — | 7 1 | — | 5 1 | 30 6 | 17 4 | 492 100 |
| Simplicio Mendes..... | 99 13 | 627 80 | — | 1 (*) | — | 9 1 | 25 3 | 26 3 | 787 100 |
| Therezina..... | 682 22 | 1.705 55 | 3 (*) | 67 2 | 19 1 | 82 3 | 453 15 | 78 2 | 3.089 100 |
| União..... | 88 22 | 249 62 | — | 3 1 | 1 (*) | 8 2 | 46 11 | 7 2 | 402 100 |
| Urussuhy..... | 85 9 | 845 85 | — | 2 (*) | — | 2 (*) | 54 6 | 3 (*) | 991 100 |
| Valença..... | 132 14 | 782 80 | 2 (*) | — | — | 13 1 | 20 2 | 27 3 | 976 100 |

ESTADO DO RIO DE JANEIRO

| | | | | | | | | | |
|------------------------|-----------|-----------|----------|----------|----------|----------|-----------|---------|--------------|
| Angra dos Reis..... | 258 30 | 136 16 | 2 (*) | 5 (*) | 8 1 | 18 2 | 408 47 | 32 4 | 867 100 |
| Araruama..... | 775 54 | 141 10 | 2 (*) | 17 1 | 14 1 | 7 (*) | 438 31 | 37 3 | 1.431 100 |
| Barra de São João..... | 606 59 | 19 2 | 2 (*) | 4 (*) | 7 1 | 4 (*) | 378 37 | 7 1 | 1.027 100 |
| Barra do Pirahy..... | 268 22 | 286 23 | 1 (*) | 11 1 | 17 1 | 46 4 | 522 43 | 72 6 | 1.223 100 |
| Barra Mansa..... | 540 31 | 170 10 | 6 1 | 4 (*) | 4 (*) | 36 2 | 959 55 | 18 1 | 1.737 100 |
| Bom Jardim..... | 185 34 | 18 3 | 3 1 | — | 1 (*) | 9 2 | 321 59 | 8 1 | 545 100 |
| Cabo Frio..... | 173 24 | 112 15 | 2 (*) | 1 (*) | 1 (*) | 19 3 | 402 56 | 12 2 | 722 100 |
| Cambucy..... | 243 32 | 56 7 | 2 (*) | 4 1 | 2 (*) | 10 1 | 435 57 | 15 2 | 767 100 |

(*) Menos de 1 unidade.

Coeficientes da população dos municípios por sexo, segundo as principais profissões

| MUNICIPIOS | MULHERES | | | | | | | Total | |
|---------------------------------|--|-------------|------------------|-----------|--------------------|------------------------|----------------------|-----------|---|
| | Agricul- tura, criação, caça e pesca | Industrias | Transpor- tes | Commercio | Adminis- tração | Profissões liberaes | Serviço domestico | | Outras (inclusive mal definidas) |
| ESTADO DO RIO DE JANEIRO | | | | | | | | | |
| (CONTINUAÇÃO) | | | | | | | | | |
| Campos..... | 1.578 21 | 1.845 25 | 7 (*) | 97 1 | 15 (*) | 324 4 | 3.429 46 | 216 3 | 7 511 100 |
| Canagallo..... | 1.140 56 | 168 8 | 1 (*) | 6 1 | 5 (*) | 21 1 | 673 33 | 21 1 | 2.035 100 |
| Capivary..... | 1.382 58 | 20 2 | 2 (*) | 1 (*) | 1 (*) | 2 (*) | 157 10 | 3 (*) | 1.568 100 |
| Carino..... | 113 26 | 28 6 | — | 1 (*) | 3 1 | 4 1 | 273 63 | 12 3 | 434 100 |
| Duas Barras..... | 872 78 | 33 3 | — | 2 (*) | 10 1 | 12 1 | 196 17 | — | 1.125 100 |
| Iguassú..... | 440 29 | 304 20 | 6 (*) | 12 1 | 14 1 | 35 2 | 627 41 | 88 6 | 1.526 100 |
| Itaborahy..... | 937 59 | 78 5 | 4 (*) | 4 (*) | 6 (*) | 15 1 | 533 34 | 10 1 | 1.587 100 |
| Itaguahy..... | 282 31 | 321 36 | 2 (*) | 3 1 | 2 (*) | 11 1 | 162 13 | 119 13 | 902 100 |
| Itaocára..... | 1.027 73 | 92 7 | 4 (*) | 5 1 | 5 (*) | 15 1 | 243 17 | 14 1 | 1.409 100 |
| Itaperuna..... | 950 52 | 162 9 | 5 (*) | 13 1 | 22 1 | 40 2 | 608 34 | 16 1 | 1.816 100 |
| Macahé..... | 1.668 65 | 219 8 | — | 8 (*) | 20 1 | 46 2 | 532 21 | 69 3 | 2.562 100 |
| Magé..... | 143 12 | 686 58 | 2 (*) | 3 (*) | 1 (*) | 26 2 | 235 20 | 89 8 | 1.185 100 |
| Mangaratiba..... | 52 30 | 33 19 | 1 1 | 2 1 | 2 1 | 10 6 | 58 33 | 15 9 | 173 100 |
| Maricá..... | 539 56 | 212 22 | 1 (*) | 1 1 | 5 1 | 13 1 | 183 19 | 2 (*) | 961 100 |
| Nietheroy..... | 67 1 | 1.640 30 | 32 1 | 135 3 | 60 1 | 602 11 | 2.417 44 | 500 9 | 5.453 100 |
| Nova Friburgo..... | 465 43 | 145 13 | — | 21 2 | 6 (*) | 84 8 | 324 30 | 39 4 | 1.084 100 |
| Parahyba do Sul..... | 651 44 | 258 18 | 3 (*) | 10 1 | 15 1 | 29 2 | 460 31 | 39 3 | 1.465 100 |
| Paraty..... | 158 42 | 41 11 | — | 2 (*) | — | 4 1 | 158 42 | 14 4 | 377 100 |
| Petropolis..... | 299 9 | 1.041 32 | 13 (*) | 47 1 | 16 1 | 290 9 | 1.063 32 | 538 16 | 3.307 100 |
| Pirahy..... | 186 46 | 54 14 | 5 1 | 5 1 | 1 (*) | 13 3 | 122 31 | 17 4 | 401 100 |
| Rezende..... | 1.039 58 | 293 17 | 6 (*) | 11 1 | 14 1 | 40 2 | 309 17 | 68 4 | 1.780 100 |
| Rio Bonito..... | 1.148 82 | 68 5 | 1 (*) | 5 (*) | 14 1 | 17 1 | 147 10 | 9 1 | 1.409 100 |
| Rio Claro..... | 197 64 | 42 14 | 2 1 | 2 1 | 2 1 | 8 2 | 50 16 | 3 1 | 396 100 |
| Sant'Anna de Japubyba..... | 426 67 | 51 8 | 1 (*) | 1 (*) | 2 (*) | 8 1 | 133 21 | 19 3 | 641 100 |

(*) Menos de 1 unidade.

RECENSEAMENTO REALIZADO EM 1 DE SETEMBRO DE 1920 CXXXI

Coefficientes da população dos municípios por sexo, segundo as principais profissões

| MUNICIPIOS | MULHERES | | | | | | | | Total |
|------------|------------------------------------|------------|-------------|-----------|---------------|---------------------|-------------------|----------------------------------|-------|
| | Agricultura, criação, caça e pesca | Indústrias | Transportes | Commercio | Administração | Profissões liberais | Serviço domestico | Outras (inclusive mal definidas) | |

ESTADO DO RIO DE JANEIRO

(CONCLUSÃO)

| | | | | | | | | | |
|-----------------------------|-------------|-----------|-----------|-----------|-----------|---------|-----------|----------|--------------|
| Santa Maria Magdalena..... | 706 69 | 68 7 | 1 (*) | 4 (*) | 1 (*) | 11 1 | 225 22 | 11 1 | 1.027 100 |
| Santa Thereza..... | 306 69 | 42 9 | 3 1 | 5 1 | 1 (*) | 11 3 | 67 15 | 8 2 | 443 100 |
| Santo Antonio de Padua..... | 704 51 | 126 9 | 4 (*) | 8 1 | 2 (*) | 37 3 | 471 35 | 15 1 | 1.367 100 |
| São Fidelis..... | 1.559 80 | 121 6 | 2 (*) | 8 1 | 1 (*) | 24 1 | 195 10 | 36 2 | 1.946 100 |
| São Francisco de Paula..... | 280 57 | 27 6 | 1 (*) | 8 2 | — | 17 3 | 109 22 | 47 10 | 489 100 |
| São Gonçalo..... | 313 16 | 864 46 | 4 (*) | 39 2 | 10 (*) | 90 5 | 484 26 | 90 5 | 1.894 100 |
| São João da Barra..... | 434 52 | 211 25 | 2 (*) | 5 1 | 1 (*) | 16 2 | 158 19 | 6 1 | 833 100 |
| São João Marcos..... | 230 71 | 14 4 | 1 (*) | 2 1 | 3 1 | 4 1 | 72 22 | — | 326 100 |
| São Pedro d'Aldeia..... | 310 60 | 85 16 | — | 2 1 | 1 (*) | 6 1 | 111 21 | 7 1 | 522 100 |
| São Sebastião do Alto..... | 65 31 | 34 10 | 1 (*) | 1 1 | 1 1 | 2 1 | 101 49 | 2 1 | 207 100 |
| Sa pucaia..... | 464 72 | 22 3 | 1 (*) | 2 (*) | 5 1 | 9 1 | 144 22 | 3 1 | 650 100 |
| Saquarema..... | 1.850 90 | 70 4 | 2 (*) | 7 (*) | 2 (*) | 8 1 | 109 5 | 7 (*) | 2.055 100 |
| Sumidouro..... | 272 73 | 23 6 | — | 5 1 | — | 5 2 | 64 17 | 4 1 | 373 100 |
| Therezopolis..... | 131 33 | 62 16 | 5 1 | 8 2 | 1 (*) | 20 5 | 149 38 | 18 5 | 394 100 |
| Valença..... | 959 57 | 163 10 | 5 (*) | 5 1 | 1 (*) | 36 2 | 437 26 | 70 4 | 1.676 100 |
| Vassouras..... | 1.402 58 | 340 14 | 12 (*) | 15 (*) | 15 1 | 42 2 | 587 24 | 20 1 | 2.433 100 |

ESTADO DO RIO GRANDE DO NORTE

| | | | | | | | | | |
|---------------------|-----------|-----------|--------|----------|----------|---------|----------|---------|------------|
| Acary..... | 139 68 | 27 13 | 1 1 | 4 2 | — | 3 2 | 20 10 | 9 4 | 203 100 |
| Angicos..... | 85 64 | 16 12 | — | 1 1 | — | 5 4 | 17 13 | 8 6 | 132 100 |
| Apody..... | 57 22 | 162 61 | — | 1 (*) | 1 (*) | 5 2 | 38 15 | — | 264 100 |
| Areia Branca..... | 9 3 | 190 73 | — | 7 3 | — | 7 3 | 43 16 | 5 2 | 261 100 |
| Arez..... | 31 58 | 2 4 | — | 1 2 | — | 3 6 | 10 19 | 6 11 | 53 100 |
| Assú..... | 87 18 | 323 66 | — | — | 1 (*) | 14 3 | 50 10 | 16 3 | 491 100 |
| Augusto Severo..... | 96 69 | 23 16 | 1 1 | — | — | 5 4 | 12 9 | 2 1 | 139 100 |

(*) Menos de 1 unidade.

Coeficientes da população dos municípios por sexo, segundo as principais profissões

| MUNICIPIOS | MULHERES | | | | | | | | Total |
|--------------------------|--|-------------|------------------|-----------|--------------------|------------------------|----------------------|---|--------------|
| | Agricul- tura, criação, caça e pesca | Indústrias | Transpor- tes | Commercio | Adminis- tração | Profissões liberaes | Serviço domestico | Outras (inclusive mal definidas) | |
| Caicó..... | 539 65 | 153 19 | 1 (*) | 1 (*) | 3 1 | 19 2 | 91 11 | 18 2 | 825 100 |
| Canguaretama..... | 158 30 | 274 51 | — | 1 (*) | 1 (*) | 19 4 | 78 16 | 1 (*) | 532 100 |
| Caraubas..... | 45 9 | 434 83 | 1 (*) | 2 (*) | — | 9 2 | 28 5 | 7 1 | 526 100 |
| Ceará-mirim..... | 466 60 | 150 20 | 1 (*) | 17 2 | 1 (*) | 9 1 | 104 14 | 24 3 | 772 100 |
| Curraes Novos..... | 150 28 | 327 61 | — | 5 1 | — | 9 1 | 47 9 | — | 538 100 |
| Flóres..... | 92 81 | 3 2 | — | — | 1 1 | 1 1 | 16 14 | 1 1 | 114 100 |
| Goyanninha..... | 171 32 | 312 59 | 1 (*) | 4 1 | — | — | 29 5 | 16 3 | 533 100 |
| Jardim do Seridó..... | 264 62 | 157 31 | 2 (*) | 2 (*) | — | 10 2 | 73 14 | 2 1 | 510 100 |
| Lages..... | 325 61 | 176 33 | — | 1 (*) | — | 2 (*) | 20 4 | 8 2 | 532 100 |
| Luiz Gomes..... | 111 71 | 38 24 | — | — | — | — | 8 5 | — | 157 100 |
| Macahyba..... | 249 49 | 180 35 | — | 10 2 | 1 (*) | 8 2 | 60 12 | 2 (*) | 510 100 |
| Maciú..... | 122 34 | 175 48 | 1 (*) | 10 3 | — | 9 2 | 40 11 | 7 2 | 364 100 |
| Martins..... | 319 68 | 89 19 | — | — | 4 1 | 15 3 | 32 7 | 7 2 | 466 100 |
| Mossoró..... | 67 11 | 387 63 | — | 8 1 | — | 35 6 | 99 16 | 19 3 | 615 100 |
| Natal..... | 32 2 | 1.369 67 | 1 (*) | 50 2 | 21 1 | 114 6 | 376 18 | 75 4 | 2.038 100 |
| Novo Cruz..... | 199 62 | 55 17 | — | 14 4 | 1 (*) | 7 2 | 34 11 | 12 4 | 322 100 |
| Pau dos Ferros..... | 243 86 | 15 5 | — | — | 1 (*) | 1 1 | 22 8 | — | 282 100 |
| Papary..... | 19 19 | 142 78 | — | 2 1 | — | 1 1 | 18 10 | — | 182 100 |
| Patú..... | 106 77 | 23 16 | — | — | — | 1 1 | 4 3 | 4 3 | 138 100 |
| Pedro Velho..... | 209 66 | 85 27 | — | 3 1 | — | 3 1 | 14 4 | 3 1 | 317 100 |
| Port'Alegre..... | 186 64 | 84 29 | — | — | — | 4 1 | 18 6 | — | 292 100 |
| Sant'Anra do Mattos..... | 182 68 | 28 11 | 1 (*) | 2 1 | — | 5 2 | 43 16 | 6 2 | 267 100 |
| Santa Cruz..... | 393 76 | 78 15 | — | — | — | 7 1 | 30 6 | 9 2 | 517 100 |
| Santo Antonio..... | 241 90 | 19 7 | — | 1 (*) | 1 (*) | 1 1 | 6 2 | — | 269 100 |

(*) Menos de 1 unidade.

RECENSEAMENTO REALIZADO EM 1 DE SETEMBRO DE 1920 CXXXIII

Coefficientes da população dos municípios por sexo, segundo as principais profissões

| MUNICIPIOS | MULHERES | | | | | | | | Total |
|------------|--|------------|------------------|-----------|--------------------|------------------------|----------------------|---|-------|
| | Agricul- tura, criação, caça e pesca | Industrias | Transpor- tes | Commercio | Adminis- tração | Profissões liberaes | Servico domestico | Outras (inclusive mal definidas) | |

ESTADO DO RIO GRANDE DO NORTE

(CONCLUSÃO)

| | | | | | | | | | |
|-------------------------|-----------|-----------|----------|---------|----------|---------|----------|---------|------------|
| São Gonçalo..... | 440 78 | 39 7 | — | 7 1 | — | 5 1 | 23 4 | 52 9 | 566 100 |
| São José do Mipibú..... | 163 29 | 283 51 | — | 10 2 | 2 (*) | 23 4 | 64 11 | 16 3 | 561 100 |
| São Miguel..... | 139 40 | 188 54 | 1 (*) | — | — | 3 1 | 18 5 | — | 340 100 |
| Serra Negra..... | 41 36 | 33 29 | — | — | — | 5 4 | 34 29 | 2 2 | 115 100 |
| Taipú..... | 178 68 | 51 19 | 1 (*) | 6 2 | 1 (*) | 7 3 | 20 8 | — | 264 100 |
| Touros..... | 67 22 | 180 60 | — | 7 2 | — | 5 2 | 21 7 | 19 6 | 299 100 |

ESTADO DO RIO GRANDE DO SUL

| | | | | | | | | | |
|--------------------------|-----------|-----------|----------|----------|----------|----------|-----------|----------|--------------|
| Alegrete..... | 383 21 | 791 44 | 1 (*) | 15 1 | 17 1 | 72 4 | 406 23 | 116 6 | 1.801 100 |
| Alfredo Chaves..... | 522 80 | 26 4 | 2 (*) | 9 1 | 3 (*) | 45 7 | 45 7 | 4 1 | 656 100 |
| Antonio Prado..... | 54 45 | 30 25 | — | 5 4 | — | 14 12 | 13 11 | 4 3 | 120 100 |
| Arroio Grande..... | 46 17 | 92 34 | 3 1 | 2 1 | 2 1 | 12 4 | 78 29 | 34 13 | 260 100 |
| Bagé..... | 191 11 | 759 44 | 7 1 | 16 1 | 15 1 | 117 7 | 500 29 | 105 6 | 1.710 100 |
| Bento Gonçalves..... | 418 82 | 14 3 | 3 (*) | 12 2 | 3 1 | 34 7 | 26 5 | 2 (*) | 512 100 |
| Bom Jesus..... | 85 59 | 39 27 | — | 1 1 | 1 1 | 5 3 | 11 8 | 2 1 | 144 100 |
| Caçapava..... | 207 37 | 147 27 | 2 (*) | 5 1 | 2 (*) | 30 5 | 141 26 | 21 4 | 555 100 |
| Cachoeira..... | 766 53 | 226 16 | 6 (*) | 24 2 | 6 (*) | 98 7 | 210 14 | 116 8 | 1.452 100 |
| Cangussú..... | 222 35 | 203 32 | 3 (*) | 5 1 | 2 (*) | 37 6 | 132 21 | 30 5 | 634 100 |
| Caxias..... | 269 51 | 89 17 | 3 1 | 16 3 | 2 (*) | 76 14 | 59 11 | 13 3 | 527 100 |
| Conceição do Arroio..... | 160 50 | 22 7 | 1 (*) | 6 2 | 5 2 | 20 6 | 97 31 | 6 2 | 317 100 |
| Cruz Alta..... | 225 28 | 283 36 | 3 (*) | 7 1 | 2 (*) | 62 8 | 175 22 | 44 5 | 806 100 |
| Dom Pedrito..... | 248 30 | 230 28 | 4 (*) | 5 1 | 2 (*) | 35 4 | 213 26 | 91 11 | 828 100 |
| Dôres de Camaquan..... | 182 64 | 58 26 | 1 (*) | 8 3 | 1 (*) | 9 3 | 26 9 | 2 1 | 287 100 |
| Encantado..... | 319 89 | 12 2 | — | 3 1 | — | 24 5 | 103 22 | 3 1 | 464 100 |
| Eneruzilhada..... | 159 32 | 106 22 | 1 (*) | 3 (*) | 3 1 | 36 7 | 140 29 | 39 8 | 487 100 |

(*) Menos de 1 unidade.

Coeficientes da população dos municípios por sexo, segundo as principais profissões

| MUNICIPIOS | MULHERES | | | | | | | | Total |
|--------------------------------|--|-------------|------------------|-----------|-------------------|------------------------|----------------------|---|---------------|
| | Agricul- tura, criação, caça e pesca | Indústrias | Transpor- tes | Commercio | Admini- tração | Profissões liberaes | Servico domestico | Outras (inclusive mal definidas) | |
| Erechim..... | 1.199 87 | 53 4 | 1 (*) | 16 1 | 2 (*) | 22 2 | 68 5 | 12 1 | 1.373 100 |
| Estrella..... | 373 65 | 84 15 | 4 1 | 12 2 | 1 (*) | 39 7 | 53 9 | 6 1 | 572 100 |
| Garibaldi..... | 133 50 | 19 7 | — | 7 3 | 4 2 | 43 16 | 49 19 | 9 3 | 264 100 |
| Gravatá..... | 56 28 | 36 18 | 1 (*) | 4 2 | 3 1 | 25 13 | 63 32 | 11 6 | 199 100 |
| Guaporé..... | 650 86 | 33 4 | — | 9 1 | 3 (*) | 26 4 | 31 4 | 7 1 | 759 100 |
| Herval..... | 497 18 | 103 38 | 2 1 | 4 1 | — | 7 3 | 91 33 | 17 6 | 273 100 |
| Ijuhy..... | 498 71 | 73 10 | 1 (*) | 10 2 | — | 29 4 | 80 11 | 14 2 | 705 100 |
| Itaqui..... | 127 17 | 341 46 | — | 8 1 | 4 (*) | 34 5 | 168 23 | 57 8 | 739 100 |
| Jaguarão..... | 99 12 | 363 44 | 1 (*) | 3 (*) | 8 1 | 44 5 | 205 25 | 104 13 | 827 100 |
| Julio de Castilhos..... | 376 45 | 252 30 | 2 (*) | 7 1 | 7 1 | 15 2 | 164 20 | 12 1 | 835 100 |
| Lageado..... | 326 55 | 75 13 | 5 1 | 8 2 | 2 (*) | 67 12 | 68 12 | 10 2 | 561 100 |
| Lagôa Vermelha..... | 365 73 | 68 14 | 2 (*) | 2 (*) | 5 1 | 13 3 | 42 8 | 7 1 | 504 100 |
| Lavras..... | 144 44 | 80 25 | 1 (*) | 1 (*) | 1 (*) | 17 5 | 65 20 | 19 6 | 328 100 |
| Livramento (Sant'Anna do)..... | 222 13 | 809 48 | 2 (*) | 19 1 | 5 (*) | 99 6 | 478 28 | 72 4 | 1.706 100 |
| Montenegro (São João do)..... | 1.070 77 | 79 6 | 1 (*) | 16 1 | 4 (*) | 68 5 | 118 9 | 27 2 | 1.383 100 |
| Palmira..... | 352 56 | 126 20 | — | 12 2 | — | 13 2 | 116 19 | 9 1 | 628 100 |
| Passo Fundo..... | 1.049 59 | 399 23 | 2 (*) | 27 2 | 2 (*) | 67 4 | 186 10 | 36 2 | 1.768 100 |
| Pelotas..... | 272 8 | 1.579 45 | 28 1 | 61 2 | 24 (*) | 282 8 | 961 27 | 320 9 | 3.527 100 |
| Pinheiro Machado..... | 87 26 | 80 24 | 4 1 | 5 2 | — | 13 4 | 125 38 | 16 5 | 330 100 |
| Piratiny..... | 55 23 | 71 28 | — | 2 1 | 2 1 | 9 4 | 98 39 | 12 5 | 249 100 |
| Porto Alegre..... | 199 2 | 4.912 49 | 48 (*) | 384 4 | 87 1 | 1.013 10 | 2.694 27 | 739 7 | 10.076 100 |
| Quaray..... | 94 19 | 207 42 | — | 4 1 | — | 16 3 | 135 27 | 40 8 | 406 100 |
| Rio Grande..... | 115 4 | 1.655 56 | 13 (*) | 84 3 | 14 1 | 188 8 | 722 24 | 177 6 | 2.968 100 |
| Rio Pardo..... | 232 43 | 88 16 | 5 1 | 7 1 | 4 1 | 45 3 | 153 27 | 23 4 | 557 100 |

(*) Menos de 1 unidade.

RECENSEAMENTO REALIZADO EM 1 DE SETEMBRO DE 1920 CXXXV

Coefficientes da população dos municípios por sexo, segundo as principais profissões

| MUNICIPIOS | MULHERES | | | | | | | | Total |
|--------------------------------|--|------------|------------------|-----------|--------------------|------------------------|----------------------|---|--------------|
| | Agricul- tura, criação, caça e pesca | Industrias | Transpor- tes | Commercio | Adminis- tração | Profissões liberaes | Serviço domestico | Outras (inclusive mal definidas) | |
| Rosario..... | 155 34 | 171 37 | 2 (*) | 8 2 | 4 1 | 16 4 | 88 19 | 13 3 | 457 100 |
| Santa Cruz..... | 552 60 | 124 14 | 5 1 | 13 1 | 2 (*) | 68 7 | 142 15 | 16 2 | 922 100 |
| Santa Maria..... | 830 40 | 661 32 | 10 (*) | 42 2 | 12 1 | 142 7 | 310 15 | 60 3 | 2.067 100 |
| Santa Victoria do Palmar..... | 106 25 | 137 33 | — | 7 2 | 4 1 | 25 6 | 93 22 | 44 11 | 416 100 |
| Santiago do Boqueirão..... | 229 61 | 91 24 | — | 3 1 | — | 4 1 | 34 9 | 13 4 | 374 100 |
| Santo Amaro..... | 61 45 | 31 23 | 4 3 | 2 1 | — | 15 11 | 21 15 | 3 2 | 137 100 |
| Santo Angelo..... | 897 73 | 103 8 | — | 13 1 | 1 (*) | 27 2 | 186 15 | 6 1 | 1.233 100 |
| Santo Antonio da Patrulha..... | 472 81 | 44 7 | — | 10 2 | — | 28 5 | 26 4 | 6 1 | 586 100 |
| São Borja..... | 282 35 | 323 39 | 2 (*) | 11 1 | 4 1 | 20 2 | 146 18 | 36 4 | 834 100 |
| São Francisco de Assis..... | 255 46 | 136 24 | 2 (*) | 4 1 | 1 (*) | 27 5 | 120 21 | 16 3 | 561 100 |
| São Francisco de Paula..... | 159 40 | 75 19 | — | 4 1 | 1 (*) | 20 5 | 128 32 | 10 3 | 397 100 |
| São Gabriel..... | 265 22 | 563 48 | — | 5 1 | 4 (*) | 64 5 | 195 17 | 87 7 | 1.183 100 |
| São Jeronymo..... | 191 51 | 90 16 | 3 1 | 3 1 | — | 20 5 | 84 23 | 10 3 | 371 100 |
| São João de Camaquã..... | 131 45 | 25 9 | — | 7 2 | 1 (*) | 16 5 | 83 29 | 28 10 | 291 100 |
| São José do Norte..... | 109 49 | 38 17 | 2 1 | 5 2 | 4 2 | 14 6 | 44 20 | 6 3 | 222 100 |
| São Leopoldo..... | 248 26 | 188 20 | 3 (*) | 18 2 | 2 (*) | 186 20 | 243 25 | 64 7 | 952 100 |
| São Lourenço..... | 165 49 | 85 25 | 2 1 | 10 3 | 2 (*) | 18 5 | 47 14 | 9 3 | 338 100 |
| São Luiz Gonzaga..... | 508 56 | 253 28 | 2 (*) | 7 1 | 3 (*) | 35 4 | 91 10 | 3 1 | 902 100 |
| São Sebastião do Cahy..... | 373 70 | 32 6 | 3 1 | 12 2 | 4 1 | 50 9 | 47 9 | 11 2 | 532 100 |
| São Sepé..... | 104 44 | 59 25 | — | 2 1 | 1 (*) | 21 9 | 43 18 | 7 3 | 237 100 |
| São Vicente..... | 635 69 | 160 17 | — | 17 2 | 9 1 | 12 1 | 75 8 | 18 2 | 926 100 |
| Soledade..... | 822 85 | 31 3 | — | 10 1 | 3 (*) | 26 3 | 65 7 | 12 1 | 969 100 |
| Taquara..... | 844 73 | 68 6 | 1 (*) | 14 1 | 3 (*) | 61 6 | 142 12 | 26 2 | 1.159 100 |
| Taquary..... | 186 52 | 46 13 | 2 1 | 4 1 | 1 (*) | 43 12 | 73 20 | 4 1 | 359 100 |

(*) Menos de 1 unidade.

Coefficientes da população dos municípios por sexo, segundo as principais profissões

| MUNICIPIOS | MULHERES | | | | | | | | Total |
|------------|------------------------------------|------------|-------------|-----------|---------------|---------------------|-------------------|----------------------------------|-------|
| | Agricultura, criação, caça e pesca | Indústrias | Transportes | Commercio | Administração | Profissões liberais | Serviço domestico | Outras (inclusive mal definidas) | |

ESTADO DO RIO GRANDE DO SUL

(CONCLUSÃO)

| | | | | | | | | | |
|---------------------|-----------|-----------|-----------|-----------|-----------|----------|-----------|----------|--------------|
| Torres..... | 46 28 | 80 49 | — | 4 1 | — | 4 2 | 31 19 | — | 165 100 |
| Triunpho..... | 29 19 | 49 33 | 1 1 | 4 1 | 1 1 | 16 11 | 45 30 | 3 2 | 148 100 |
| Uruguayana..... | 318 17 | 761 40 | 2 (*) | 21 1 | 38 2 | 99 5 | 547 28 | 129 7 | 1.915 100 |
| Vacaria..... | 118 32 | 77 21 | — | 1 (*) | 1 (*) | 24 6 | 136 36 | 17 5 | 374 100 |
| Venancio Ayres..... | 171 69 | 28 11 | 1 (*) | 2 1 | — | 18 7 | 26 11 | 3 1 | 249 100 |
| Vianão..... | 33 29 | 23 20 | 2 2 | 1 1 | — | 18 16 | 30 26 | 7 6 | 114 100 |

ESTADO DE SANTA CATHARINA

| | | | | | | | | | |
|--------------------------------|-------------|-------------|-----------|-----------|-----------|-----------|-----------|-----------|--------------|
| Araranguá..... | 268 .42 | 168 26 | — | 4 1 | 1 (*) | 9 1 | 164 26 | 23 4 | 637 100 |
| Biguaçu..... | 362 71 | 61 12 | 1 (*) | 2 1 | — | 17 3 | 61 12 | 2 1 | 506 100 |
| Blumenau..... | 4.303 87 | 149 3 | 6 (*) | 37 1 | 5 (*) | 82 1 | 333 7 | 47 1 | 4.982 100 |
| Brusque..... | 204 58 | 33 10 | — | 4 1 | 1 (*) | 24 7 | 41 12 | 43 12 | 350 100 |
| Camboriú..... | 63 73 | 5 6 | 1 1 | 1 1 | — | 1 1 | 16 18 | — | 87 100 |
| Campo Alegre..... | 454 94 | 20 4 | — | 1 (*) | 1 (*) | 2 (*) | 3 1 | 4 1 | 485 100 |
| Campos Novos..... | 118 60 | 29 15 | 3 1 | 7 4 | 1 (*) | 9 5 | 30 15 | 1 (*) | 198 100 |
| Canoinhas (Santa Cruz do)..... | 263 69 | 29 8 | 1 (*) | 5 1 | 1 (*) | 14 4 | 63 16 | 7 2 | 383 100 |
| Chapecó..... | 94 42 | 65 29 | — | 3 1 | 2 1 | 14 6 | 46 20 | 1 1 | 225 100 |
| Cruzeiro..... | 287 90 | 15 5 | — | 9 3 | — | 3 1 | 4 1 | — | 318 100 |
| Curitybanos..... | 46 30 | 17 11 | — | 2 1 | — | 8 5 | 31 52 | 2 1 | 156 100 |
| Florianopolis..... | 233 7 | 1.990 94 | 3 (*) | 41 1 | 35 1 | 176 6 | 597 19 | 56 2 | 3.131 100 |
| Garopaba..... | 66 44 | 62 41 | — | 5 3 | — | 2 1 | 16 11 | — | 151 100 |
| Imaruy..... | 321 58 | 198 30 | — | 7 1 | — | 2 (*) | 24 4 | 4 1 | 556 100 |
| Itajahy..... | 131 38 | 146 31 | — | 18 4 | 1 (*) | 49 11 | 105 23 | 14 3 | 464 100 |
| Itayopotis..... | 91 77 | 6 5 | — | 3 3 | 3 2 | 3 3 | 11 9 | 1 1 | 118 100 |
| Jaguruna..... | 15 14 | 54 51 | — | 2 1 | — | 10 9 | 25 24 | — | 106 100 |

(*) Menos de 1 unidade.

Coefficientes da população dos municípios por sexo, segundo as principais profissões

| MUNICIPIOS | MULHERES | | | | | | | | Total |
|------------|--|------------|------------------|-----------|--------------------|------------------------|----------------------|---|-------|
| | Agricul- tura, criação, caça e pesca | Industrias | Transpor- tes | Commercio | Adminis- tração | Profissões liberaes | Servico domestico | Outras (inclusive mal definidas) | |

ESTADO DE SANTA CATHARINA

(CONCLUSÃO)

| | | | | | | | | | |
|------------------------------------|-------------|-----------|----------|----------|----------|----------|-----------|----------|--------------|
| Joinville..... | 3.156 81 | 209 5 | 2 (*) | 32 1 | 9 (*) | 59 2 | 256 7 | 173 4 | 3.896 100 |
| Lages..... | 331 48 | 92 13 | — | 10 1 | — | 48 8 | 202 30 | — | 683 100 |
| Laguna..... | 106 21 | 172 34 | — | 10 2 | 3 1 | 34 7 | 171 34 | 8 1 | 504 100 |
| Mafra..... | 114 59 | 19 10 | 1 1 | 1 (*) | — | 3 2 | 43 22 | 12 6 | 193 100 |
| Nova Trento..... | 143 74 | 4 2 | — | 1 1 | 1 1 | 34 18 | 8 4 | 1 (*) | 192 100 |
| Orleans..... | 102 37 | 50 18 | — | 2 1 | — | 5 2 | 117 42 | — | 276 100 |
| Palhoça..... | 482 71 | 52 8 | 1 (*) | 6 1 | 6 1 | 28 4 | 105 15 | 1 (*) | 681 100 |
| Paraty..... | 1.262 94 | 38 3 | 1 (*) | 8 (*) | — | 10 1 | 32 2 | 1 (*) | 1.352 100 |
| Porto Bello..... | 36 21 | 67 40 | — | 2 1 | 1 1 | 4 2 | 57 34 | 2 1 | 160 100 |
| Porto União..... | 161 65 | 31 12 | — | 3 1 | 1 (*) | 16 7 | 30 12 | 6 3 | 248 100 |
| São Bento..... | 115 58 | 18 9 | — | — | — | 13 7 | 46 23 | 6 3 | 198 100 |
| São Francisco..... | 1.217 81 | 166 11 | 1 (*) | 8 1 | 2 (*) | 35 2 | 64 4 | 15 1 | 1.508 100 |
| São Joaquim da Costa da Serra..... | 48 53 | 6 7 | — | 2 2 | — | 2 2 | 33 36 | — | 91 100 |
| São José..... | 84 20 | 77 19 | — | 1 (*) | 1 (*) | 33 8 | 211 51 | 10 2 | 417 100 |
| Tijucas..... | 786 79 | 102 10 | — | 16 2 | 3 (*) | 26 3 | 64 6 | 3 (*) | 1.000 100 |
| Tubarão..... | 1.290 78 | 136 8 | 1 (*) | 12 1 | 1 (*) | 37 2 | 176 11 | 2 (*) | 1.655 100 |
| Urussanga..... | 675 93 | 7 1 | 1 (*) | 3 (*) | — | 17 2 | 27 4 | — | 730 100 |

ESTADO DE SÃO PAULO

| | | | | | | | | | |
|-----------------------|-------------|-----------|----------|----------|----------|---------|-----------|----------|--------------|
| Agudos..... | 306 66 | 89 19 | 1 (*) | 2 (*) | 2 1 | 19 4 | 36 8 | 9 2 | 464 100 |
| Albuquerque Lins..... | 118 76 | 23 15 | — | 1 1 | — | 5 3 | 8 5 | — | 155 100 |
| Altinópolis..... | 88 73 | 8 7 | — | — | 3 2 | 2 2 | 17 14 | 2 2 | 120 100 |
| Amparo..... | 1.628 68 | 296 13 | 3 (*) | 14 1 | 8 (*) | 97 4 | 267 11 | 80 3 | 2.393 100 |
| Angatuba..... | 226 60 | 55 15 | — | 9 2 | 1 (*) | 20 5 | 28 7 | 40 11 | 379 100 |
| Anhemby..... | 88 73 | 20 16 | — | 1 1 | — | 1 1 | 10 8 | 1 1 | 121 100 |

(*) Menos de 1 unidade.

Coeficientes da população dos municípios por sexo, segundo as principais profissões

| MUNICIPIOS | MULHERES | | | | | | | | Total |
|---------------------|--|------------|------------------|-----------|-------------------|------------------------|----------------------|---|--------------|
| | Agricul- tura, criação, caça e pesca | Industrias | Transpor- tes | Commercio | Admini- tração | Profissões liberaes | Serviço domestico | Outras (inclusive mal definidas) | |
| ESTADO DE SÃO PAULO | | | | | | | | | |
| (CONTINUAÇÃO) | | | | | | | | | |
| Annapolis..... | 122 88 | 5 3 | — | 1 1 | — | 4 3 | 6 4 | 1 1 | 139 100 |
| Apiaby..... | 141 75 | 8 4 | — | 5 3 | — | 7 4 | 14 8 | 12 6 | 187 100 |
| Araçariguama..... | 14 41 | 2 6 | — | 3 9 | 1 3 | 6 17 | 4 12 | 4 12 | 34 100 |
| Araraquara..... | 958 66 | 136 9 | 5 (*) | 18 1 | 4 (*) | 83 6 | 178 12 | 83 6 | 1.465 100 |
| Araras..... | 370 71 | 28 5 | — | 7 1 | 9 2 | 36 7 | 56 11 | 17 3 | 523 100 |
| Arcins..... | 110 64 | 16 9 | — | — | 1 1 | 7 4 | 31 18 | 6 4 | 171 100 |
| Ariranha..... | 127 70 | 23 13 | 1 1 | 8 4 | 1 (*) | 8 4 | 12 7 | 2 1 | 182 100 |
| Assis..... | 115 57 | 22 11 | — | 6 3 | 3 1 | 17 8 | 16 8 | 24 12 | 203 100 |
| Atibaia..... | 506 70 | 70 10 | — | 6 1 | 3 (*) | 17 2 | 96 13 | 27 4 | 725 100 |
| Avahy..... | 121 67 | 15 8 | 2 1 | 1 1 | 1 (*) | 13 7 | 25 14 | 3 2 | 181 100 |
| Avaré..... | 287 52 | 124 22 | 1 (*) | 10 2 | 2 (*) | 40 7 | 80 15 | 10 2 | 554 100 |
| Bananal..... | 155 59 | 27 10 | — | 4 1 | — | 13 5 | 41 16 | 24 9 | 264 100 |
| Bariry..... | 144 48 | 33 11 | 1 (*) | 10 3 | — | 34 11 | 65 22 | 15 5 | 302 100 |
| Barra Bonita..... | 467 85 | 52 9 | — | 1 (*) | 1 (*) | 8 2 | 18 3 | 3 1 | 550 100 |
| Barretos..... | 336 33 | 370 36 | 3 (*) | 32 3 | 1 (*) | 52 5 | 192 19 | 46 4 | 1.032 100 |
| Batataes..... | 458 63 | 87 12 | — | 25 3 | 4 1 | 47 7 | 80 11 | 21 3 | 722 100 |
| Baurí..... | 93 31 | 74 25 | 1 (*) | 10 4 | 3 1 | 42 14 | 36 12 | 39 18 | 298 100 |
| Bebedouro..... | 514 65 | 119 15 | — | 13 2 | 2 (*) | 29 4 | 83 10 | 30 4 | 790 100 |
| Bica de Pedra..... | 348 84 | 20 5 | 2 (*) | 8 2 | 3 1 | 13 3 | 15 4 | 5 1 | 414 100 |
| Bóia Esperança..... | 438 81 | 37 7 | — | — | 1 (*) | 16 3 | 37 7 | 9 2 | 538 100 |
| Bom Sucesso..... | 25 45 | 14 25 | — | — | — | 4 7 | 12 21 | 1 2 | 56 100 |
| Botucatu..... | 593 53 | 181 16 | 1 (*) | 27 3 | 5 1 | 116 10 | 122 11 | 67 6 | 1.112 100 |
| Bragança..... | 1.169 65 | 218 12 | 1 (*) | 31 2 | 6 (*) | 75 4 | 226 12 | 87 5 | 1.813 100 |
| Brodowski..... | 81 58 | 21 14 | 1 1 | 2 1 | 1 1 | 22 15 | 17 12 | 2 1 | 147 100 |

(*) Menos de 1 unidade.

Coefficientes da população dos municípios por sexo, segundo as principais profissões

| MUNICIPIOS | MULHERES | | | | | | | | Total |
|-----------------------------------|--|-------------|------------------|-----------|--------------------|------------------------|----------------------|---|--------------|
| | Agricul- tura, criação, caça e pesca | Industrias | Transpor- tes | Commercio | Adminis- tração | Profissões liberaes | Serviço domestico | Outras (inclusive mal definidas) | |
| ESTADO DE SÃO PAULO | | | | | | | | | |
| (CONTINUAÇÃO) | | | | | | | | | |
| Brotas..... | 514 75 | 46 7 | — | 9 1 | 2 (*) | 23 3 | 59 9 | 31 5 | 684 100 |
| Buquira..... | 8 14 | 8 14 | — | 2 4 | — | 2 4 | 36 64 | — | 56 100 |
| Cabreúva..... | 112 60 | 31 16 | 1 (*) | 3 2 | — | 8 4 | 11 6 | 22 12 | 188 100 |
| Caçapava..... | 787 74 | 96 9 | — | 10 1 | 2 (*) | 31 3 | 109 10 | 26 3 | 1.061 100 |
| Cachoeira..... | 40 18 | 69 32 | — | 3 1 | 3 2 | 20 9 | 73 33 | 11 5 | 219 100 |
| Caconde..... | 337 34 | 15 4 | 1 (*) | 3 1 | — | 19 5 | 18 4 | 10 2 | 403 100 |
| Cajurú..... | 173 54 | 51 16 | 1 (*) | 3 1 | 2 1 | 19 6 | 56 17 | 16 5 | 321 100 |
| Campinas..... | 3.807 55 | 1.183 17 | 20 (*) | 91 1 | 22 (*) | 500 7 | 1.160 17 | 205 3 | 6.988 100 |
| Campo Largo de Sorocaba..... | 132 37 | 9 6 | 1 1 | — | — | 5 3 | 3 2 | 1 1 | 151 100 |
| Campos Novos do Paranapanema..... | 29 65 | 5 11 | — | 4 9 | — | 1 2 | 6 13 | — | 45 100 |
| Cananéia..... | 373 37 | 35 8 | — | 2 1 | 1 (*) | 4 1 | 13 3 | 1 (*) | 429 100 |
| Capão Benito do Paranapanema..... | 495 90 | 28 3 | — | 3 1 | 1 (*) | 4 1 | 13 2 | 5 1 | 549 100 |
| Capivary..... | 223 44 | 119 23 | — | 11 2 | 2 (*) | 42 8 | 86 17 | 30 6 | 513 100 |
| Caraguatatuba..... | 43 61 | 3 4 | — | 3 4 | — | 3 4 | 16 23 | 3 4 | 71 100 |
| Casa Branca..... | 646 66 | 150 15 | 1 (*) | 10 1 | 2 (*) | 74 8 | 86 9 | 13 1 | 982 100 |
| Catanduva..... | 123 46 | 60 22 | 1 (*) | 15 6 | 1 (*) | 25 9 | 36 13 | 10 4 | 271 100 |
| Cerqueira Cezar..... | 64 33 | 18 15 | — | 10 8 | 1 1 | 7 6 | 19 16 | 1 1 | 120 100 |
| Conceição de Monte Alegre..... | 98 78 | 7 6 | — | 4 3 | 1 1 | 3 2 | 10 8 | 2 2 | 125 100 |
| Côncas..... | 122 67 | 13 7 | 1 1 | 4 2 | — | 9 5 | 31 17 | 1 1 | 181 100 |
| Cotia..... | 285 30 | 20 6 | 1 (*) | 2 1 | — | 9 3 | 30 8 | 8 2 | 355 100 |
| Cravinhos..... | 913 37 | 32 3 | 1 (*) | 1 (*) | 1 (*) | 35 3 | 59 6 | 11 1 | 1.053 100 |
| Cruzeiro..... | 418 56 | 94 12 | — | 13 2 | 3 (*) | 30 5 | 109 15 | 76 10 | 752 100 |
| Cunha..... | 181 45 | 72 18 | — | 3 1 | 3 1 | 14 3 | 99 25 | 28 7 | 400 100 |
| Desealvado..... | 191 44 | 86 20 | 1 (*) | 10 3 | 4 1 | 23 5 | 88 20 | 31 7 | 434 100 |

(*) Menos de 1 unidade.

Coefficientes da população dos municípios por sexo, segundo as principais profissões

| MUNICIPIOS | MULHERES | | | | | | | | Total |
|------------|------------------------------------|------------|-------------|-----------|---------------|---------------------|-------------------|----------------------------------|-------|
| | Agricultura, criação, caça e pesca | Indústrias | Transportes | Commercio | Administração | Profissões liberais | Serviço domestico | Outras (inclusive mal definidas) | |

ESTADO DE SÃO PAULO

(CONTINUAÇÃO)

| | | | | | | | | | |
|-------------------------------|-------------|-----------|-----------|-----------|-----------|-----------|-----------|-----------|--------------|
| Dois Corregos..... | 570 71 | 82 10 | — | 5 | 3 (*) | 22 3 | 98 12 | 20 3 | 800 100 |
| Dourado..... | 152 68 | 26 12 | — | 2 | — | 9 4 | 24 11 | 10 4 | 223 100 |
| Espirito Santo do Pinhal..... | 258 49 | 78 15 | — | 14 3 | 2 (*) | 29 6 | 117 22 | 25 5 | 523 100 |
| Espirito Santo do Turvo..... | 31 61 | 18 35 | — | 1 3 | — | — | 1 2 | — | 51 100 |
| Fartura..... | 141 62 | 61 27 | — | 1 | 3 1 | 8 4 | 12 5 | 1 (*) | 227 100 |
| Faxina..... | 361 66 | 80 15 | 2 (*) | 10 3 | — | 20 4 | 56 10 | 15 3 | 544 100 |
| Franca..... | 597 46 | 394 31 | 1 (*) | 12 3 | 3 (*) | 73 6 | 165 13 | 40 3 | 1.285 100 |
| Guararema..... | 41 61 | 10 15 | — | — | — | 5 7 | 6 9 | 5 8 | 67 100 |
| Guaratinguetá..... | 494 26 | 616 33 | 1 (*) | 22 1 | 10 1 | 170 9 | 495 26 | 67 4 | 1.875 100 |
| Guarehy..... | 24 46 | 3 6 | — | — | 1 2 | 7 13 | 17 33 | — | 52 100 |
| Guariba..... | 230 87 | 17 6 | — | 1 (*) | — | 4 2 | 6 2 | 7 3 | 265 100 |
| Guarulhos..... | 36 32 | 28 25 | — | 4 3 | — | 13 11 | 19 17 | 14 12 | 114 100 |
| Ibitinga..... | 211 58 | 25 7 | — | 8 3 | 2 (*) | 16 4 | 50 14 | 54 15 | 366 100 |
| Igarapava..... | 166 46 | 70 19 | 2 1 | 7 2 | — | 24 7 | 79 22 | 11 3 | 359 100 |
| Igaratú..... | 42 29 | 24 16 | 1 1 | — | — | 2 1 | 77 53 | — | 146 100 |
| Iguape..... | 1.899 83 | 174 5 | 1 (*) | 16 1 | 3 (*) | 20 1 | 146 6 | 24 1 | 2.233 100 |
| Indaialuba..... | 243 71 | 41 12 | 1 (*) | 4 1 | — | 28 8 | 25 7 | 1 1 | 343 100 |
| Ipaussú..... | 37 44 | 7 8 | 1 1 | 4 3 | 2 2 | 10 12 | 23 27 | 1 1 | 85 100 |
| Itaberá..... | 7 26 | 4 15 | 1 4 | — | — | 5 18 | 10 37 | — | 27 100 |
| Itajoby..... | 87 69 | 9 7 | 1 1 | 1 1 | — | 2 2 | 19 15 | 7 5 | 126 100 |
| Itanhaem..... | 171 80 | 10 5 | — | 5 2 | 1 1 | 3 1 | 16 8 | 7 3 | 213 100 |
| Itapoceria..... | 158 86 | 4 2 | — | 1 1 | 2 1 | 3 2 | 15 8 | — | 183 100 |
| Itapetininga..... | 349 37 | 261 28 | — | 12 1 | 5 1 | 111 12 | 155 16 | 45 5 | 938 100 |
| Itapira..... | 257 43 | 135 23 | 1 (*) | 7 1 | 1 (*) | 41 7 | 124 21 | 30 5 | 596 100 |

(*) Menos de 1 unidade.

Coefficientes da população dos municípios por sexo, segundo as principais profissões

| MUNICIPIOS | MULHERES | | | | | | | | Total |
|----------------------------|--|------------|------------------|-----------|--------------------|------------------------|----------------------|---|--------------|
| | Agricul- tura, criação, caça e pesca | Industrias | Transpor- tes | Commercio | Adminis- tração | Profissões liberaes | Serviço domestico | Outras (inclusive mal definidas) | |
| ESTADO DE SÃO PAULO | | | | | | | | | |
| (CONTINUAÇÃO) | | | | | | | | | |
| Itapolis | 313 70 | 35 8 | 1 (*) | 8 2 | 1 (*) | 17 4 | 69 15 | 5 1 | 449 100 |
| Itaporanga..... | 99 38 | 42 16 | — | 7 3 | 3 1 | 9 3 | 101 39 | 1 (*) | 262 100 |
| Itararé..... | 87 49 | 41 23 | 1 1 | 11 6 | — | 15 8 | 14 8 | 8 5 | 177 100 |
| Itatiba..... | 962 75 | 115 9 | — | 15 1 | 1 (*) | 34 3 | 105 8 | 56 4 | 1.288 100 |
| Itatinga..... | 278 88 | 9 3 | — | 1 (*) | 1 (*) | 12 4 | 17 5 | — | 318 100 |
| Ituverava..... | 94 43 | 48 22 | — | 3 1 | — | 14 6 | 56 25 | 6 3 | 221 100 |
| Jaboticabal..... | 454 53 | 170 20 | 4 1 | 19 2 | 2 (*) | 61 7 | 105 12 | 42 5 | 857 100 |
| Jacarehy..... | 126 21 | 131 22 | 2 (*) | 7 1 | 4 1 | 44 7 | 132 22 | 155 26 | 601 100 |
| Jahú..... | 477 46 | 191 18 | 1 (*) | 26 3 | 3 (*) | 101 10 | 167 16 | 71 7 | 1.037 100 |
| Jambeiro..... | 18 45 | 9 22 | — | 1 3 | 1 3 | 5 12 | 6 15 | — | 40 100 |
| Jardinopolis..... | 567 79 | 44 6 | — | 3 (*) | — | 25 4 | 68 9 | 16 2 | 723 100 |
| Jatahy..... | 17 31 | 18 33 | 1 2 | — | — | 2 4 | 15 28 | 1 2 | 54 100 |
| Joannopolis..... | 75 55 | 20 15 | — | 2 1 | 3 2 | 5 4 | 19 14 | 12 9 | 136 100 |
| Jundiaby..... | 573 43 | 250 19 | 10 1 | 23 2 | 2 (*) | 122 9 | 201 15 | 153 11 | 1.334 100 |
| Juquery..... | 153 64 | 23 10 | — | 1 (*) | — | 7 3 | 33 14 | 22 9 | 230 100 |
| Lagoinha..... | 255 89 | 6 2 | — | 4 1 | — | 5 2 | 16 6 | — | 286 100 |
| Laranjal..... | 222 62 | 44 12 | — | 4 1 | 4 1 | 18 5 | 62 17 | 6 2 | 360 100 |
| Leme..... | 456 80 | 37 7 | 1 (*) | 2 (*) | 3 1 | 14 2 | 47 8 | 9 2 | 569 100 |
| Lençóes..... | 279 74 | 30 8 | — | 4 1 | 1 (*) | 18 5 | 33 9 | 10 3 | 375 100 |
| Limira..... | 690 62 | 159 14 | 2 (*) | 13 1 | 3 (*) | 59 6 | 152 14 | 36 3 | 1.114 100 |
| Lorena..... | 120 14 | 404 47 | 1 (*) | 11 1 | 4 1 | 64 7 | 161 19 | 94 11 | 859 100 |
| Mattão..... | 589 77 | 57 7 | 1 (*) | 5 1 | 1 (*) | 27 4 | 67 9 | 13 2 | 760 100 |
| Mineiros..... | 56 50 | 28 25 | — | — | 1 1 | 9 8 | 11 10 | 7 6 | 112 100 |
| Mocóca..... | 299 48 | 158 25 | 2 (*) | 15 2 | 2 (*) | 49 8 | 95 15 | 9 2 | 629 100 |

(*) Menos de 1 unidade.

Coefficientes da população dos municípios por sexo, segundo as principais profissões

| MUNICIPIOS | MULHERES | | | | | | | | Total |
|-----------------------------|--|------------|------------------|-----------|------------------|------------------------|----------------------|---|--------------|
| | Agricul- tura, criação, caça e pesca | Industrias | Transpor- tes | Commercio | Admis- tração | Profissões liberaes | Servico domestico | Outras (inclusive mal definidas) | |
| ESTADO DE SAO PAULO | | | | | | | | | |
| (CONTINUAÇÃO) | | | | | | | | | |
| Mogy das Cruzes..... | 155 23 | 221 33 | 1 (*) | 13 2 | 4 (*) | 60 9 | 140 21 | 78 12 | 672 100 |
| Mogy Guassú..... | 217 72 | 36 12 | — | 2 1 | — | 16 5 | 20 9 | 3 1 | 303 100 |
| Mogy Mirim..... | 491 50 | 182 19 | 2 (*) | 1 1 | — | 78 8 | 156 16 | 49 5 | 975 100 |
| Monte Alto..... | 1.454 91 | 39 2 | 2 (*) | 1 | 2 (*) | 13 1 | 65 4 | 22 1 | 1.608 100 |
| Monte Azul..... | 130 48 | 59 22 | — | 5 3 | — | 14 5 | 58 22 | 3 1 | 269 100 |
| Monte Mór..... | 200 77 | 22 9 | — | 2 | 1 (*) | 10 4 | 24 9 | — | 259 100 |
| Natividade..... | 58 39 | 15 10 | — | 2 2 | — | 5 3 | 64 42 | 6 4 | 151 100 |
| Nazareth..... | 37 50 | 18 24 | — | 1 1 | — | 3 4 | 13 18 | 2 3 | 74 100 |
| Novo Horizonte..... | 62 66 | 12 13 | — | 1 1 | — | 8 9 | 8 8 | 3 3 | 94 100 |
| Osio..... | 52 79 | 5 7 | — | — | — | 4 6 | 4 6 | 1 2 | 66 100 |
| Olympia..... | 610 67 | 99 11 | — | 22 2 | — | 28 3 | 106 12 | 50 5 | 915 100 |
| Orlandia..... | 857 85 | 47 5 | 4 (*) | 6 1 | — | 22 2 | 58 6 | 9 1 | 1.903 100 |
| Ourinhos..... | 148 75 | 27 14 | — | 5 2 | — | 4 2 | 13 7 | — | 197 100 |
| Palmeiras..... | 173 58 | 43 14 | 2 1 | 6 2 | 1 (*) | 19 8 | 53 18 | 2 1 | 299 100 |
| Palmital..... | 42 53 | 13 16 | — | 3 4 | — | 1 1 | 16 20 | 5 6 | 80 100 |
| Parahybuna..... | 155 50 | 51 16 | 1 (*) | 8 3 | 3 1 | 15 5 | 65 21 | 11 4 | 309 100 |
| Paruahyba..... | 35 28 | 37 30 | 1 1 | 3 3 | — | 5 4 | 23 18 | 21 17 | 125 100 |
| Patrocínio do Sapucahy..... | 66 37 | 59 33 | 1 1 | — | 1 1 | 6 3 | 41 23 | 3 2 | 177 100 |
| Pederneiras..... | 229 63 | 33 9 | 1 (*) | 2 1 | — | 17 5 | 63 18 | 16 4 | 361 100 |
| Pedreiras..... | 44 57 | 4 5 | — | 1 1 | — | 12 15 | 15 19 | 2 3 | 78 100 |
| Pompoli..... | 153 44 | 36 10 | — | 5 2 | 1 (*) | 34 10 | 99 29 | 17 5 | 345 100 |
| Pereiras..... | 9 18 | 9 18 | — | 2 4 | 1 2 | 12 24 | 15 30 | 2 4 | 50 100 |
| Piedade..... | 8 24 | 2 6 | — | 2 6 | — | 4 12 | 14 43 | 3 9 | 33 100 |
| Pilar..... | 21 58 | 4 11 | — | 1 3 | — | 9 25 | 1 3 | — | 36 100 |

(*) Menos de 1 unidade.

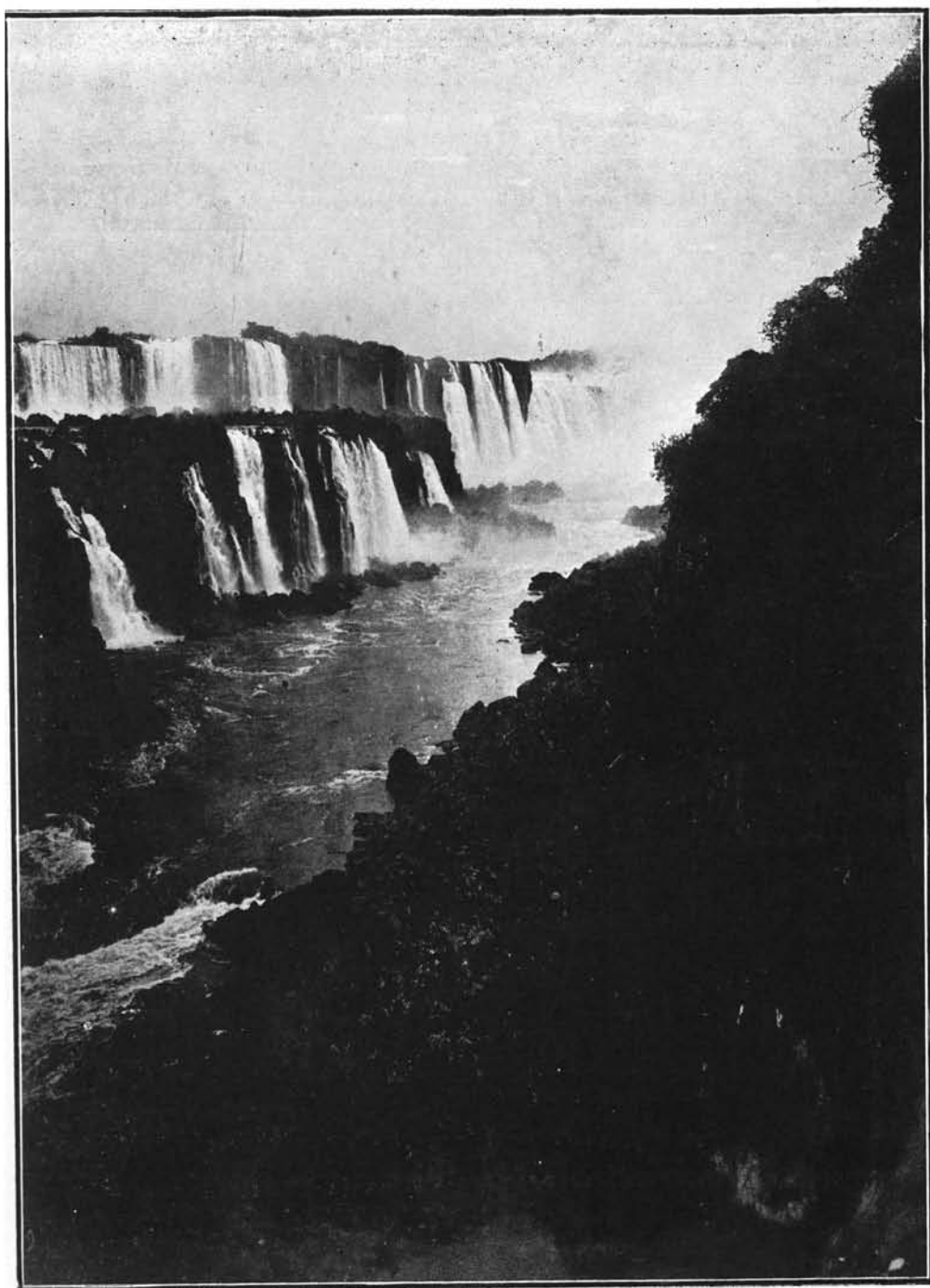

Quedas do Iguassú — Conjunto dos saltos brasileiros, vistos da Argentina

Coefficientes da população dos municípios por sexo, segundo as principais profissões

| MUNICIPIOS | MULHERES | | | | | | | | Total |
|--------------------------------------|--|------------|------------------|-----------|--------------------|------------------------|----------------------|---|--------------|
| | Agricul- tura, criação, caça e pesca | Industrias | Transpor- tes | Commercio | Adminis- tração | Profissões liberaes | Serviço domestico | Outras (inclusive mal definidas) | |
| ESTADO DE SÃO PAULO (CONTINUAÇÃO) | | | | | | | | | |
| Pindamonhangaba..... | 110 13 | 259 30 | — | 12 1 | 6 | 9 8 | 317 37 | 88 10 | 861 100 |
| Pinheiros..... | 28 27 | 29 27 | — | — | 2 2 | 6 6 | 37 35 | 3 3 | 105 100 |
| Piquete..... | 111 52 | 29 14 | 1 1 | 1 (*) | 4 2 | 11 5 | 52 24 | 5 2 | 214 100 |
| Piracenia..... | 295 72 | 42 10 | — | 2 1 | — | 16 4 | 49 12 | 6 1 | 410 100 |
| Piracicaba..... | 349 19 | 574 32 | 2 (*) | 37 2 | 9 1 | 250 14 | 427 23 | 167 9 | 1.824 100 |
| Pirajú..... | 596 74 | 77 10 | 4 1 | 7 1 | 3 (*) | 24 3 | 66 8 | 28 3 | 805 100 |
| Pirajuby..... | 262 66 | 68 16 | — | 3 1 | — | 23 5 | 76 17 | 6 1 | 438 100 |
| Pirassununga..... | 48 6 | 568 69 | 1 (*) | 7 1 | 1 (*) | 66 8 | 78 10 | 51 6 | 820 100 |
| Piratininga..... | 115 70 | 9 5 | 1 1 | 1 (*) | 1 1 | 6 4 | 20 12 | 12 7 | 165 100 |
| Pitangueiras..... | 98 53 | 48 26 | — | 3 1 | 2 1 | 11 6 | 18 10 | 5 3 | 185 100 |
| Platina..... | 104 89 | — | — | 2 1 | 1 1 | 2 2 | 7 6 | 1 1 | 117 100 |
| Porto Feliz..... | 107 34 | 104 33 | 1 (*) | 11 3 | 2 1 | 18 6 | 58 18 | 15 5 | 316 100 |
| Porto Ferreira..... | 102 71 | 13 9 | — | 1 1 | 2 1 | 10 7 | 8 6 | 7 5 | 143 100 |
| Queluz..... | 58 26 | 48 24 | 1 (*) | 3 1 | 1 1 | 25 12 | 56 28 | 10 5 | 202 100 |
| Redempção..... | 127 30 | 66 26 | — | 4 1 | — | 7 3 | 45 18 | 6 2 | 255 100 |
| Ribeira..... | 4 40 | — | — | 3 30 | — | 3 30 | — | — | 10 100 |
| Ribeirão Bonito..... | 214 59 | 47 13 | — | 1 (*) | 1 (*) | 16 4 | 71 20 | 13 4 | 363 100 |
| Ribeirão Branco..... | 5 38 | 3 21 | — | 1 7 | 1 7 | 4 29 | — | — | 14 100 |
| Ribeirão Preto..... | 829 46 | 433 24 | 3 (*) | 42 2 | 8 1 | 210 12 | 241 13 | 59 3 | 1.825 100 |
| Rio Bonito..... | 121 66 | 18 10 | 1 1 | 1 (*) | 1 (*) | 12 7 | 26 14 | 3 2 | 183 100 |
| Rio Claro..... | 575 42 | 319 23 | 2 (*) | 31 2 | 5 (*) | 122 9 | 263 19 | 63 5 | 1.380 100 |
| Rio das Pedras..... | 168 69 | 19 6 | — | — | 1 (*) | 12 5 | 39 16 | 6 2 | 245 100 |
| Rio Preto..... | 679 60 | 163 15 | 1 (*) | 27 2 | 1 (*) | 3 6 | 117 11 | 66 6 | 1.127 100 |
| Sallesopolis..... | 58 31 | 88 48 | — | — | 1 (*) | 5 3 | 26 14 | 7 4 | 185 100 |

(*) Menos de 1 unidade.

Coeficientes da população dos municípios por sexo, segundo as principais profissões

| MUNICIPIOS | MULHERES | | | | | | | Total | |
|------------------------------------|--|-------------|------------------|-----------|--------------------|------------------------|----------------------|-----------|--|
| | Agricul- tura, crisção, caça e pesca | Industrias | Transpor- tes | Commercio | Adminis- tração | Profissões liberaes | Serviço domestico | | Outras (inclusive ma definidas) |
| Salto. | 27 7 | 187 48 | — | 11 3 | 1 (*) | 23 6 | 25 6 | 119 30 | 393 100 |
| Salto Grande do Paranapanema. | 45 34 | 46 35 | — | 10 7 | — | 7 5 | 20 15 | 5 4 | 133 100 |
| Santa Adelia. | 95 34 | 23 13 | 2 1 | 2 1 | — | 14 8 | 34 19 | 6 4 | 176 100 |
| Santa Barbara. | 51 28 | 67 37 | 1 1 | 5 3 | 1 1 | 21 12 | 16 9 | 17 9 | 179 100 |
| Santa Barbara do Rio Pardo. | 45 67 | 8 12 | — | — | — | 3 4 | 10 15 | 1 2 | 67 100 |
| Santa Branca. | 58 48 | 23 19 | — | — | — | 20 16 | 17 14 | 4 3 | 122 100 |
| Santa Cruz da Conceição. | 176 93 | 2 1 | — | — | — | 1 1 | 8 4 | 2 1 | 189 100 |
| Santa Cruz do Rio Pardo. | 511 65 | 91 11 | 1 (*) | 55 7 | 3 (*) | 24 3 | 84 11 | 20 3 | 789 100 |
| Santa Izabel. | 187 80 | 22 9 | — | 2 1 | — | 6 3 | 13 5 | 5 2 | 235 100 |
| Santa Rita do Passa Quatro. | 396 71 | 45 8 | — | 16 3 | 1 (*) | 23 4 | 64 11 | 15 3 | 560 100 |
| Santa Rosa. | 83 70 | 4 3 | — | 4 4 | — | 18 15 | 6 5 | 3 3 | 118 100 |
| Santo Amaro. | 30 10 | 104 35 | — | 8 3 | 2 1 | 32 11 | 75 25 | 44 15 | 295 100 |
| Santo Antonio da Alegria. | 139 89 | 6 4 | — | 3 2 | — | 5 3 | 2 1 | 2 1 | 157 100 |
| Santo Antonio da Boa Vista. | 150 77 | 17 3 | 1 1 | 4 2 | — | 7 4 | 14 7 | 1 (*) | 194 100 |
| Santos. | 76 2 | 1.073 28 | 26 1 | 151 4 | 36 1 | 504 13 | 1.437 38 | 497 13 | 3.800 100 |
| São Bento do Sapucahy. | 105 33 | 88 25 | — | 4 1 | — | 25 8 | 84 26 | 12 4 | 318 100 |
| São Bernardo. | 49 9 | 186 33 | 2 | 20 3 | 9 2 | 37 6 | 99 17 | 165 29 | 565 100 |
| São Carlos. | 1.169 56 | 401 19 | 6 (*) | 36 2 | 5 (*) | 126 6 | 282 14 | 63 3 | 2.088 100 |
| São João da Boa Vista. | 309 35 | 237 27 | 2 (*) | 39 3 | 3 (*) | 76 9 | 177 20 | 32 4 | 875 100 |
| São João da Bocaina. | 304 73 | 38 9 | 1 (*) | 6 2 | 1 (*) | 28 7 | 29 7 | 9 2 | 416 100 |
| São Joaquim. | 145 52 | 69 25 | — | 15 5 | — | 6 2 | 39 14 | 7 2 | 281 100 |
| São José do Barreiro. | 358 82 | 11 3 | — | — | 1 (*) | 3 1 | 58 13 | 3 1 | 434 100 |
| São José do Rio Pardo. | 392 51 | 115 15 | 4 1 | 14 2 | 2 (*) | 65 8 | 122 16 | 52 7 | 766 100 |
| São José dos Campos. | 287 43 | 93 14 | — | 12 2 | 3 (*) | 52 8 | 183 28 | 33 5 | 663 100 |
| São Luiz do Parahytinga. | 172 44 | 117 30 | — | 6 2 | — | 11 3 | 66 17 | 15 4 | 387 100 |
| São Manoel do Paraíso. | 942 73 | 123 10 | 2 (*) | 9 1 | 2 (*) | 45 3 | 136 11 | 21 2 | 1.280 100 |
| São Miguel Archanjo. | 361 94 | 8 2 | — | 3 1 | — | 5 1 | 2 1 | 4 1 | 383 100 |

(*) Menos de 1 unidade.

Coefficientes da população dos municípios por sexo, segundo as principais profissões

| MUNICIPIOS | MULHERES | | | | | | | | Total |
|------------------------------------|------------------------------------|--------------|-------------|------------|---------------|---------------------|-------------------|----------------------------------|---------------|
| | Agricultura, criação, caça e pesca | Indústrias | Transportes | Commercio | Administração | Profissões liberais | Serviço domestico | Outras (inclusive mal definidas) | |
| ESTADO DE SÃO PAULO (CONCLUSÃO) | | | | | | | | | |
| São Paulo..... | 470 1 | 15.800 46 | 161 (*) | 1.080 3 | 232 1 | 4.502 13 | 8.658 25 | 3.745 11 | 34.666 100 |
| São Pedro..... | 193 59 | 30 9 | — | 11 3 | 1 (*) | 16 5 | 66 20 | 13 4 | 330 100 |
| São Pedro do Turvo..... | 5 5 | 70 70 | — | 3 3 | — | 2 2 | 20 20 | — | 100 100 |
| São Roque..... | 94 20 | 147 31 | — | 6 1 | 1 (*) | 37 8 | 108 23 | 77 17 | 470 100 |
| São Sebastião..... | 122 55 | 33 15 | 1 1 | 5 2 | 1 1 | 20 9 | 34 15 | 4 2 | 229 100 |
| São Simão..... | 551 78 | 45 6 | — | 5 1 | 1 (*) | 37 5 | 49 7 | 19 3 | 707 100 |
| São Vicente..... | 14 4 | 91 29 | 4 1 | 9 3 | 1 (*) | 47 15 | 128 40 | 25 8 | 319 100 |
| Sarapuí..... | 96 79 | 10 8 | — | 2 2 | — | 4 3 | 8 6 | 2 2 | 122 100 |
| Serra Negra..... | 238 56 | 77 18 | — | 9 2 | 1 (*) | 19 5 | 54 13 | 25 6 | 423 100 |
| Sertãozinho..... | 894 81 | 90 8 | 2 (*) | 13 1 | — | 32 3 | 54 5 | 19 2 | 1.104 100 |
| Silveiras..... | 285 81 | 33 9 | 1 (*) | 1 (*) | — | 9 3 | 20 6 | 2 1 | 351 100 |
| Socorro..... | 196 52 | 69 18 | 1 (*) | 9 3 | 2 1 | 16 4 | 72 19 | 12 3 | 377 100 |
| Sorocaba..... | 531 23 | 841 37 | 5 (*) | 29 1 | 3 (*) | 183 8 | 305 13 | 406 18 | 2.303 100 |
| Tabapuã..... | 412 85 | 22 5 | — | 4 1 | 2 (*) | 3 1 | 28 6 | 12 2 | 483 100 |
| Taubaté..... | 140 60 | 28 12 | — | 3 1 | 1 1 | 10 4 | 50 21 | 3 1 | 235 100 |
| Taquaritinga..... | 448 71 | 57 9 | — | 9 2 | 2 (*) | 34 5 | 66 11 | 13 2 | 629 100 |
| Tatuhy..... | 128 25 | 113 22 | 1 (*) | 10 2 | 4 1 | 30 6 | 51 10 | 169 34 | 506 100 |
| Taubaté..... | 328 14 | 932 43 | 3 (*) | 15 1 | 7 (*) | 131 5 | 706 30 | 167 7 | 2.389 100 |
| Tieté..... | 645 67 | 88 9 | 3 (*) | 9 1 | 2 (*) | 39 4 | 136 14 | 46 5 | 968 100 |
| Tremembé..... | 16 10 | 13 8 | 1 (*) | 1 1 | — | 56 34 | 68 41 | 10 6 | 165 100 |
| Ubatuba..... | 55 22 | 78 32 | — | — | — | 9 4 | 46 19 | 57 23 | 245 100 |
| Una..... | 433 97 | 1 (*) | — | 8 2 | 1 (*) | 2 (*) | 2 1 | — | 447 100 |
| Villa Bella..... | 80 54 | 10 7 | — | 1 1 | 2 1 | 10 7 | 45 30 | 1 (*) | 149 100 |
| Viradouro..... | 128 62 | 36 18 | 1 (*) | 4 2 | — | 7 3 | 25 12 | 5 3 | 205 100 |
| Xiririca..... | 609 88 | 25 4 | — | 2 (*) | — | 13 2 | 37 5 | 7 1 | 693 100 |
| Yporanga..... | 329 94 | 8 2 | — | 5 2 | — | 1 (*) | 5 2 | 1 (*) | 349 100 |
| Ytá..... | 771 47 | 244 15 | — | 24 2 | 35 2 | 166 10 | 221 14 | 164 10 | 1.025 100 |

(*) Menos de 1 unidade.

Coefficientes da população dos municípios por sexo, segundo as principais profissões

| MUNICIPIOS | MULHERES | | | | | | | | Total |
|------------------------------|--|------------|------------------|-----------|--------------------|------------------------|----------------------|---|--------------|
| | Agricul- tura, criação, caça e pesca | Industrias | Transpor- tes | Commercio | Adminis- tração | Profissões liberaes | Serviço doméstico | Outras (inclusive mal definidas) | |
| Anápolis..... | 518 64 | 187 23 | 1 (*) | 10 1 | 1 (*) | 20 3 | 46 6 | 22 3 | 805 100 |
| Aquidaban..... | 317 67 | 37 8 | — | 9 2 | 2 1 | 10 2 | 53 11 | 44 9 | 472 100 |
| Aracajú..... | 103 5 | 992 49 | 3 (*) | 93 4 | 33 2 | 169 8 | 521 26 | 123 6 | 2.037 100 |
| Araúá..... | 60 42 | 22 13 | — | 1 1 | — | 2 1 | 26 16 | 44 27 | 164 100 |
| Buquim..... | 236 55 | 141 33 | — | 6 1 | — | 4 1 | 32 7 | 12 3 | 431 100 |
| Campo do Britto..... | 703 61 | 371 32 | — | 6 1 | — | 5 (*) | 13 1 | 61 5 | 1.159 100 |
| Campos..... | 146 33 | 212 48 | — | 8 2 | 1 (*) | 7 2 | 32 7 | 34 8 | 440 100 |
| Capella..... | 326 39 | 257 31 | — | 5 1 | 2 (*) | 26 3 | 94 11 | 124 15 | 834 100 |
| Divina Pastora..... | 62 12 | 361 71 | — | 11 2 | 2 (*) | 4 1 | 62 12 | 9 2 | 511 100 |
| Espirito Santo..... | 202 61 | 94 29 | 1 (*) | 1 (*) | — | 2 1 | 17 5 | 14 4 | 331 100 |
| Estancia..... | 816 44 | 517 28 | — | 24 1 | 5 (*) | 20 2 | 125 7 | 345 16 | 1.861 100 |
| Gararú..... | 428 69 | 147 23 | — | 1 (*) | 1 (*) | 5 1 | 12 2 | 29 5 | 623 100 |
| Itabaiana..... | 362 39 | 453 49 | — | 8 1 | — | 11 1 | 69 7 | 23 3 | 926 100 |
| Itabaianinha..... | 398 64 | 153 25 | — | 6 1 | 1 (*) | 4 1 | 25 4 | 31 5 | 618 100 |
| Itaporanga..... | 471 59 | 254 32 | — | 6 1 | 1 (*) | 8 1 | 36 5 | 20 2 | 796 100 |
| Japaratuba..... | 231 68 | 76 22 | — | 3 1 | — | 2 1 | 20 6 | 6 2 | 338 100 |
| Lagarto..... | 637 66 | 261 27 | 1 (*) | 4 (*) | — | 16 2 | 40 4 | 5 1 | 964 100 |
| Laranjeiras..... | 155 25 | 318 50 | 4 1 | 38 6 | 4 1 | 29 5 | 60 9 | 22 3 | 630 100 |
| Maroim..... | 307 51 | 182 31 | 2 (*) | 12 2 | 1 (*) | 18 3 | 42 7 | 35 6 | 599 100 |
| Nossa Senhora das Dôres..... | 579 80 | 99 14 | 1 (*) | 7 1 | — | 10 1 | 14 2 | 11 2 | 721 100 |
| Pacatuba..... | 840 65 | 366 28 | — | 7 1 | 4 (*) | 3 (*) | 19 2 | 56 4 | 1.295 100 |
| Porto da Folha..... | 92 61 | 37 26 | — | — | — | 5 3 | 8 5 | 9 6 | 151 100 |
| Propriá..... | 417 27 | 691 45 | 2 (*) | 47 3 | 5 (*) | 26 2 | 87 6 | 261 17 | 1.536 100 |
| Riachão..... | 288 72 | 77 19 | 1 (*) | 2 1 | — | 8 2 | 18 4 | 8 2 | 402 100 |
| Riachuelo..... | 124 18 | 281 40 | 1 (*) | 10 1 | — | 8 1 | 25 4 | 249 36 | 698 100 |

(*) Menos de 1 unidade.

RECENSEAMENTO REALIZADO EM 1 DE SETEMBRO DE 1920 CXLVII

Coefficientes da população dos municípios por sexo, segundo as principais profissões

| MUNICIPIOS | MULHERES | | | | | | | | Total |
|------------|--|------------|------------------|-----------|--------------------|------------------------|----------------------|---|-------|
| | Agricul- tura, criação, caça e pesca | Industrias | Transpor- tes | Commercio | Adminis- tração | Profissões liberaes | Serviço domestico | Outras (inclusive mal definidas) | |

ESTADO DE SERGIPE

(CONCLUSÃO)

| | | | | | | | | | |
|----------------------|-----------|-----------|----------|----------|----------|---------|----------|-----------|--------------|
| Rosario..... | 295 42 | 226 32 | 1 (*) | 15 2 | 2 (*) | 10 2 | 20 3 | 133 19 | 702 100 |
| Santa Luzia..... | 391 69 | 81 14 | — | — | — | 5 1 | 15 3 | 71 13 | 563 100 |
| Santo Amaro..... | 141 41 | 170 40 | — | 5 1 | 4 1 | 5 1 | 17 5 | 5 2 | 347 100 |
| São Christovão..... | 257 21 | 880 70 | 4 (*) | 11 1 | — | 21 2 | 41 3 | 40 3 | 1.264 100 |
| São Paulo..... | 225 44 | 246 40 | — | 4 1 | 1 (*) | 8 2 | 12 2 | 9 2 | 505 100 |
| Siriry..... | 103 21 | 303 63 | — | 10 2 | 2 (*) | 7 2 | 10 2 | 48 10 | 483 100 |
| Socorro..... | 29 4 | 550 79 | — | 4 1 | 2 (*) | 8 1 | 99 14 | 9 1 | 701 100 |
| Villa Christina..... | 164 59 | 68 24 | — | 1 (*) | 1 (*) | 4 2 | 23 8 | 19 7 | 280 100 |
| Villa Nova..... | 580 42 | 607 44 | — | 13 1 | 4 (*) | 15 1 | 107 8 | 62 4 | 1.388 100 |

TERRITORIO DO ACRE

| | | | | | | | | | |
|----------------------|-----------|-----------|----------|---------|----------|----------|----------|---------|------------|
| Cruzeiro do Sul..... | 32 22 | 47 33 | — | 4 3 | — | 15 11 | 41 29 | 3 2 | 142 100 |
| Rio Branco..... | 171 40 | 171 40 | 1 (*) | 14 3 | — | 22 5 | 31 7 | 21 5 | 431 100 |
| Senna Madureira..... | 114 49 | 63 27 | — | 9 4 | 6 3 | 12 5 | 20 9 | 8 3 | 232 100 |
| Villa Seabra..... | 59 31 | 52 27 | 1 1 | 14 7 | — | 1 1 | 58 30 | 5 3 | 190 100 |
| Xapury..... | 648 80 | 120 15 | — | 8 1 | 1 (*) | 8 1 | 12 1 | 15 2 | 812 100 |

(*) Menos de 1 unidade.

Rio, 21 de Janeiro de 1930.

Balthazar Corrêas

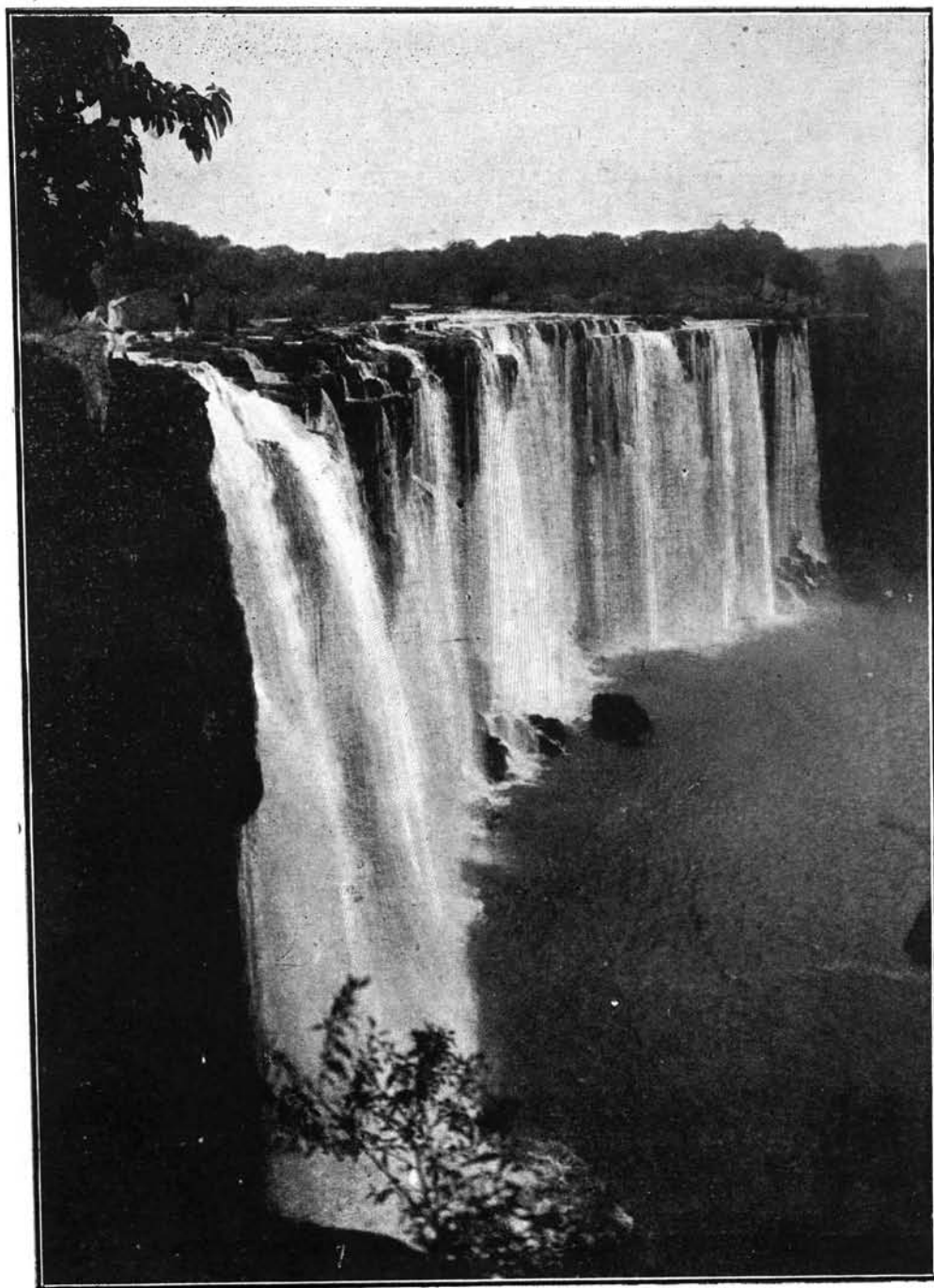

Quedas do Iguassú — Salto «Tres Mosqueteiros» (Argentina)

QUADROS CENSITARIOS
TABLEAUX CENSITAIRES

**POPULAÇÃO DO BRAZIL E DOS ESTADOS POR PROFISSÕES, SEGUNDO
A NACIONALIDADE, O SEXO E A IDADE**

POPULATION DU BRÉSIL, ET DES ÉTATS PAR PROFESSIONS, D'APRÈS
LA NATIONALITÉ, LE SEXE ET L'ÂGE

População do Brazil, segundo as profis

Population du Brésil, d'après les profes

| PROFISSÕES PROFESSIONS | | BRAZIL BRÉSIL | | | | | | |
|--|---|---|--|----------------|--------------------|---------------|-----------|---------|
| | | HOMENS HOMMES | | | MULHERES FEMMES | | | |
| | | 0 a 20 ans | 21 e + ans | Total Total | 0 a 20 ans | 21 e + ans | | |
| Produção da matéria prima (<i>Production de la matière pre- mière</i>) | Exploração do solo e sub-solo (<i>Exploitation du sol et du sous- sol</i>) | Exploração do solo (Agricultura, etc. (<i>Agriculture, etc.</i>)) | 1.027.769 | 4.170.627 | 5.198.396 | 150.533 | 411.359 | |
| | | Criação (<i>Élevage</i>) | 22.922 | 132.161 | 155.083 | 1.683 | 7.685 | |
| Transformação e emprego da matéria prima (<i>Transforma- tion et emploi de la matière pre- mière</i>) | Indústrias (<i>Industries</i>) | Caça e pesca (<i>Chasse et pêche</i>) | 12.602 | 48.964 | 61.566 | 211 | 642 | |
| | | Extracção de matérias minerais (<i>Extraction de matières minérales</i>) | Pedreiras (<i>Carrères</i>) | 9.238 | 40.051 | 49.289 | 1 | 5 |
| | | | Minas, salinas, etc. (<i>Mines, salines, etc.</i>) | 3.310 | 14.050 | 17.360 | 16 | 61 |
| | | Segundo a natureza da matéria prima (<i>D'après la nature de la matière pre- mière</i>) | Textis (<i>Textiles</i>) | 10.016 | 14.219 | 24.235 | 18.917 | 34.333 |
| | | | Couros, pelles etc. (<i>Cuir, peaux, etc.</i>) | 1.523 | 4.372 | 5.695 | 637 | 397 |
| | | | Madeiras (<i>Bois</i>) | 5.148 | 19.322 | 24.470 | 6 | 8 |
| | | | Metallurgia (<i>Métallurgie</i>) | 19.283 | 55.603 | 74.886 | 2 | 6 |
| | | | Cerâmica (<i>Céramique</i>) | 3.297 | 11.704 | 15.001 | 610 | 2.276 |
| | | | Productos químicos e analogos (<i>Produits chimiques et produits analogues</i>) | 786 | 4.698 | 5.484 | 384 | 600 |
| | | Segundo a aplica- ção da matéria prima (<i>D'après l'ap- plication de la matière pre- mière</i>) | Alimentação (<i>Alimentation</i>) | 7.012 | 22.975 | 29.987 | 510 | 2.389 |
| | | | Vestuário e toucador (<i>Habillement et toilette</i>) | 31.556 | 79.214 | 110.770 | 69.200 | 237.199 |
| | | | Mobiliário (<i>Ameublement</i>) | 6.320 | 20.493 | 26.813 | 123 | 1.009 |
| Edificação (<i>Bâtiment</i>) | 31.455 | | 177.066 | 208.521 | — | — | | |
| Apparelhos de transporte (<i>Appareils de transport</i>) | 2.186 | | 7.421 | 9.607 | — | — | | |
| Produção e transmissão de forças físicas (<i>Production et transmission de forces physiques</i>) | 2.102 | | 14.074 | 16.176 | 7 | 39 | | |
| Outras (<i>Autres</i>) | Relat. ás sciencias, letras e artes. Indústrias de luxo (<i>Relat. aux sciences lettres et arts. Industries de luxe</i>) | 7.818 | 16.254 | 24.075 | 7.786 | 16.960 | | |
| | — | 2.232 | 10.853 | 13.085 | 2.711 | 2.764 | | |
| Transportes (<i>Transports</i>) | Marítimos e fluviaes (<i>Maritimes et par fleuves</i>) | 8.933 | 60.513 | 69.446 | 2 | 46 | | |
| | Terrestres e aéreos (<i>Terrestres et aériens</i>) | 20.578 | 98.918 | 119.496 | — | 12 | | |
| Comercio (<i>Commerce</i>) | Correios, telegraphos e telephones (<i>Postes télégraphes et téléphones</i>) | 3.327 | 8.511 | 11.838 | 1.493 | 1.964 | | |
| | Bancos, cambio, seguro, comissões, etc. (<i>Banques, change, assurance, commissions, etc.</i>) | 2.403 | 12.645 | 15.048 | 81 | 472 | | |
| | Comercio propriamente dito (<i>Commerce proprement dit</i>) | 61.358 | 235.061 | 296.419 | 3.071 | 13.729 | | |
| Administração e profissões libe- raes (<i>Adminis- tration et profes- sions libérales</i>) | Força publica (<i>Force publique</i>) | Outras especies de commercio (<i>Autres commerces</i>) | 3.167 | 17.353 | 20.520 | 230 | 632 | |
| | | Exercito (<i>Armée de terre</i>) | Officiaes (<i>Officiers</i>) | 27 | 4.297 | 4.324 | — | — |
| | Praças (<i>Soldats</i>) | | 4.412 | 33.967 | 38.379 | — | — | |
| | Armada (<i>Armée de mer</i>) | Officiaes (<i>Officiers</i>) | 31 | 2.263 | 2.294 | — | — | |
| | | Praças (<i>Soldats</i>) | 2.444 | 8.113 | 10.557 | — | — | |
| | Polícia (<i>Police</i>) | Officiaes (<i>Officiers</i>) | — | 1.305 | 1.305 | — | — | |
| | | Praças (<i>Soldats</i>) | 2.904 | 25.760 | 28.664 | — | — | |
| | Bombeiros (<i>Pompiers</i>) | Officiaes (<i>Officiers</i>) | 1 | 117 | 118 | — | — | |
| | | Praças (<i>Soldats</i>) | 192 | 1.295 | 1.487 | — | — | |
| | Administração (<i>Adminis- tration</i>) | Publica (<i>Publique</i>) | Federal (<i>Service de la Fédération</i>) | 3.033 | 40.517 | 43.550 | 126 | 1.267 |
| Estadual (<i>Service des États</i>) | | | 1.591 | 25.444 | 27.035 | 90 | 1.008 | |
| Municipal (<i>Service du Municipè</i>) | | | 965 | 18.450 | 19.415 | 47 | 588 | |
| Profissões libe- raes (<i>Profes- sions libérales</i>) | Particular (<i>Privée</i>) | Religiosas (<i>Religieuses</i>) | 8.211 | 20.950 | 29.161 | 982 | 1.464 | |
| | | Judiciarias (<i>Judiciaires</i>) | 295 | 2.923 | 3.218 | 136 | 1.625 | |
| | | Médicas (<i>Médicales</i>) | 343 | 17.572 | 17.915 | 1 | 31 | |
| | | Magisterio (<i>Enseignement</i>) | 2.225 | 24.895 | 27.120 | 456 | 5.366 | |
| | | Sciencias, letras e artes (<i>Sciences, lettres et arts</i>) | 704 | 12.928 | 13.632 | 5.398 | 30.093 | |
| Diversas (<i>Divers</i>) | Pessoas que vivem de suas rendas (<i>Personnes vivant de leurs revenus</i>) | Sciencias, letras e artes (<i>Sciences, lettres et arts</i>) | 4.831 | 29.950 | 34.781 | 1.507 | 2.887 | |
| | | Serviço domestico (<i>Travail domestique</i>) | 318 | 20.071 | 20.389 | 247 | 11.299 | |
| | | Mal definidas (<i>Mal déterminées</i>) | 29.976 | 30.562 | 60.538 | 100.762 | 169.793 | |
| | | Profissão não declarada e sem profissão (<i>Profession inconnue et sans profession</i>) | 85.237 | 216.987 | 302.224 | 16.929 | 24.430 | |
| TOTAL GERAL (<i>Total générale</i>) | | Profissão não declarada e sem profissão (<i>Profession inconnue et sans profession</i>) | 6.232.003 | — | 6.232.003 | 6.283.520 | — | |
| | | 0 a 14 annos (<i>0 à 14 ans</i>) | 812.377 | — | 812.377 | 1.881.626 | — | |
| | | 15 a 20 (<i>15 à 20</i>) | — | 172.927 | 172.927 | — | 5.004.069 | |
| | | | 8.498.261 | 6.008.418 | 14.506.679 | 8.550.041 | 5.988.507 | |

(1) Inclusive os estrangeiros que adoptaram a nacionalidade brasileira (Y compris les étrangers qui ont adopté la nationalité)

sões, à nacionalidade, o sexo e a idade

sions, la nationalité, le sexe et l'âge

| LEIROS LIFENS | | | | ESTRANGEIROS (I) ÉTRANGERS | | | | | | | | |
|------------------|------------------------|------------------------|------------|-------------------------------|------------------------|---------|------------------------|------------------------|---------|------------------------|------------------------|-----------|
| Total Total | TOTAL TOTAL | | | HOMENS HOMMES | | | MULHERES FEMMES | | | TOTAL TOTAL | | |
| | 0 a 20 annos ans | 21 e + annos ans | Total | 0 a 20 annos ans | 21 e + annos ans | Total | 0 a 20 annos ans | 21 e + annos ans | Total | 0 a 20 annos ans | 21 e + annos ans | Total |
| 561.892 | 1.178.302 | 4.581.986 | 5.760.288 | 21.209 | 320.056 | 341.265 | 3.356 | 31.985 | 35.341 | 24.565 | 352.041 | 376.606 |
| 9.368 | 24.605 | 139.846 | 164.451 | 991 | 8.868 | 9.859 | 33 | 202 | 235 | 1.024 | 9.070 | 10.094 |
| 853 | 12.813 | 49.606 | 62.419 | 139 | 1.983 | 2.122 | 1 | 8 | 9 | 140 | 1.991 | 2.131 |
| 6 | 9.239 | 40.056 | 49.295 | 356 | 6.585 | 6.941 | — | — | — | 356 | 6.585 | 6.941 |
| 77 | 3.326 | 14.111 | 17.437 | 63 | 900 | 963 | — | 1 | 1 | 63 | 901 | 964 |
| 53.250 | 28.933 | 48.552 | 77.485 | 935 | 5.638 | 6.573 | 1.532 | 2.754 | 4.286 | 2.467 | 8.392 | 10.859 |
| 1.034 | 1.960 | 4.769 | 6.729 | 49 | 1.016 | 1.065 | 131 | 360 | 491 | 180 | 1.376 | 1.556 |
| 14 | 5.154 | 19.330 | 24.484 | 787 | 11.432 | 12.219 | — | 4 | 4 | 787 | 11.436 | 12.223 |
| 8 | 19.285 | 55.669 | 74.894 | 1.604 | 19.547 | 21.151 | 2 | 4 | 6 | 1.606 | 19.551 | 21.157 |
| 2.886 | 3.907 | 13.980 | 17.887 | 326 | 4.682 | 5.008 | 10 | 56 | 66 | 336 | 4.738 | 5.074 |
| 984 | 1.170 | 5.298 | 6.468 | 44 | 547 | 591 | 35 | 48 | 83 | 79 | 595 | 674 |
| 2.899 | 7.522 | 25.364 | 32.886 | 885 | 10.226 | 11.111 | 13 | 128 | 141 | 898 | 10.354 | 11.252 |
| 306.399 | 100.756 | 316.413 | 417.169 | 2.553 | 30.838 | 33.391 | 3.335 | 21.337 | 24.672 | 5.888 | 52.175 | 58.063 |
| 1.132 | 6.443 | 21.502 | 27.945 | 347 | 5.324 | 5.671 | 7 | 44 | 51 | 354 | 5.368 | 5.722 |
| — | 31.455 | 177.066 | 208.521 | 2.481 | 53.079 | 55.560 | — | — | — | 2.481 | 53.079 | 55.560 |
| — | 2.186 | 7.421 | 9.607 | 110 | 1.025 | 1.135 | — | — | — | 110 | 1.025 | 1.135 |
| 46 | 2.109 | 14.113 | 16.222 | 166 | 4.720 | 4.886 | — | — | — | 166 | 4.720 | 4.886 |
| 24.746 | 15.604 | 33.217 | 48.821 | 488 | 4.603 | 5.091 | 15 | 56 | 71 | 503 | 4.659 | 5.162 |
| 5.475 | 4.943 | 13.617 | 18.560 | 285 | 7.065 | 7.350 | 294 | 498 | 792 | 579 | 7.563 | 8.142 |
| 48 | 8.935 | 60.559 | 69.494 | 753 | 12.464 | 13.217 | — | 4 | 4 | 753 | 12.468 | 13.221 |
| 12 | 20.578 | 98.930 | 119.508 | 1.298 | 33.649 | 34.947 | — | 4 | 4 | 1.298 | 33.653 | 34.951 |
| 3.457 | 4.820 | 10.475 | 15.295 | 100 | 689 | 789 | 104 | 79 | 183 | 204 | 768 | 972 |
| 553 | 2.484 | 13.117 | 15.601 | 208 | 2.608 | 2.816 | 6 | 39 | 45 | 214 | 2.647 | 2.861 |
| 16.800 | 64.429 | 248.790 | 313.219 | 10.472 | 123.655 | 134.127 | 250 | 4.026 | 4.276 | 10.722 | 127.581 | 138.403 |
| 862 | 3.397 | 17.985 | 21.382 | 207 | 5.483 | 5.690 | 31 | 272 | 303 | 238 | 5.755 | 5.993 |
| — | 27 | 4.297 | 4.324 | — | 64 | 64 | — | — | — | — | 64 | 64 |
| — | 4.412 | 33.967 | 38.379 | — | 153 | 153 | — | — | — | — | 153 | 153 |
| — | 31 | 2.263 | 2.294 | 1 | 52 | 53 | — | — | — | 1 | 52 | 53 |
| — | 2.444 | 8.113 | 10.557 | 36 | 284 | 320 | — | — | — | 36 | 284 | 320 |
| — | — | 1.305 | 1.305 | — | 23 | 23 | — | — | — | — | 23 | 23 |
| — | 2.904 | 25.760 | 28.664 | — | 572 | 572 | — | — | — | — | 572 | 572 |
| — | 1 | 117 | 118 | — | 9 | 9 | — | — | — | — | 9 | 9 |
| — | 192 | 1.295 | 1.487 | — | 40 | 40 | — | — | — | — | 40 | 40 |
| 1.393 | 3.159 | 41.784 | 44.943 | 30 | 1.896 | 1.926 | 3 | 32 | 35 | 33 | 1.928 | 1.961 |
| 1.098 | 1.681 | 26.452 | 28.133 | 13 | 1.207 | 1.220 | — | 37 | 37 | 13 | 1.244 | 1.257 |
| 635 | 1.012 | 19.038 | 20.050 | 24 | 1.317 | 1.341 | 1 | 26 | 27 | 25 | 1.343 | 1.368 |
| 2.446 | 9.193 | 22.414 | 31.607 | 609 | 7.517 | 8.126 | 70 | 336 | 406 | 679 | 7.853 | 8.532 |
| 1.761 | 431 | 4.548 | 4.979 | 23 | 2.830 | 2.853 | 7 | 1.174 | 1.181 | 30 | 4.004 | 4.034 |
| 32 | 344 | 17.603 | 17.947 | 13 | 651 | 664 | — | — | — | 13 | 651 | 664 |
| 5.822 | 2.681 | 30.261 | 32.942 | 81 | 2.744 | 2.825 | 47 | 1.318 | 1.365 | 128 | 4.062 | 4.190 |
| 35.491 | 6.102 | 43.021 | 49.123 | 48 | 2.683 | 2.731 | 84 | 2.580 | 2.664 | 132 | 5.263 | 5.395 |
| 4.394 | 6.338 | 32.837 | 39.175 | 246 | 7.685 | 7.931 | 164 | 1.537 | 1.701 | 410 | 9.222 | 9.632 |
| 11.546 | 565 | 31.370 | 31.935 | 13 | 6.977 | 6.990 | 11 | 1.847 | 1.858 | 24 | 8.824 | 8.848 |
| 270.555 | 130.738 | 200.355 | 331.093 | 1.159 | 8.548 | 9.707 | 4.424 | 18.510 | 22.934 | 5.583 | 27.058 | 32.641 |
| 41.359 | 102.166 | 241.417 | 343.583 | 6.469 | 58.094 | 64.563 | 1.472 | 3.623 | 5.095 | 7.941 | 61.717 | 69.658 |
| 6.283.520 | 12.515.523 | — | 12.515.523 | 57.287 | — | 57.287 | 57.006 | — | 57.006 | 114.293 | — | 114.293 |
| 1.881.626 | 2.694.003 | — | 2.694.003 | 17.830 | — | 17.830 | 42.199 | — | 42.199 | 60.029 | — | 60.029 |
| 5.004.069 | — | 5.176.996 | 5.176.996 | — | 12.192 | 12.192 | — | 435.431 | 435.431 | — | 447.623 | 447.623 |
| 14.538.548 | 17.048.302 | 11.996.925 | 29.045.227 | 130.738 | 792.220 | 922.958 | 114.643 | 528.360 | 643.003 | 245.381 | 1.320.580 | 1.565.961 |

brésilienne).

População do Brazil, segundo as profisões

Population du Brésil, d'après les profes

(CONCLU

| PROFISSÕES PROFESSIONS | | NACIONALIDADE NATIONALITE | | | | | | | | | |
|--|---|---|--|---|---|-----------------------|----------------|-------|--------|----|----|
| | | HOMENS HOMMES | | | MULHERES FEMMES | | | | | | |
| | | 0 a 20 anos ans | 21 e + anos ans | Total Total | 0 a 20 anos ans | 21 e + anos ans | Total Total | | | | |
| Produção da matéria prima (Production de la matière pre- mière) | Exploração do solo e sub-solo (Exploitation du sol et du sous- sol) | Exploração do solo (Exploitation du sol)... | Agricultura, etc. (Agriculture, etc.)... | 97 | 679 | 776 | 19 | 62 | 81 | | |
| | | | Criação (Élevage)... | 3 | 22 | 25 | | 2 | 2 | | |
| Transformação e emprego da matéria prima (Transformation et emploi de la matière pre- mière) | Indústrias... (Industries) | Segundo a natureza da matéria prima (D'après la nature de la matière première) | Caça e pesca (Chasse et pêche)... | 2 | 5 | 7 | | | | | |
| | | | Extracção de matérias minerais... (Extraction de matières minérales) | Pedreiras (Carrières) | 1 | 4 | 5 | | | | |
| | | Minas salinas, etc. (Mines, salines, etc) | | 3 | 5 | 8 | | | | | |
| | | Segundo a aplicação da matéria prima (D'après l'ap- plication de la matière pre- mière) | Textis (Textile)... | Textis (Textile)... | 3 | 10 | 13 | | 12 | 12 | |
| | | | | Couros, peles, etc. (Cuir, peaux, etc.)... | Couros, peles, etc. (Cuir, peaux, etc.)... | 1 | 3 | 4 | | | |
| | | | | | Madeiras (Bois)... | 1 | 26 | 27 | | | |
| | | | | Metalurgia (Métallurgie)... | Metalurgia (Métallurgie)... | 4 | 14 | 18 | | | |
| | | | | | Cerâmica (Céramique)... | | 2 | 2 | | | |
| | | | | Productos químicos e analogos (Produits chimiques et produits analogues) | Productos químicos e analogos (Produits chimiques et produits analogues) | | 6 | 6 | | | |
| | | | | | Alimentação (Alimentation)... | 1 | 12 | 13 | 2 | | 2 |
| | | | | Vestuário e toucador (Habillement et toilette)... | Vestuário e toucador (Habillement et toilette)... | 1 | 16 | 17 | 6 | 38 | 44 |
| | | | | | Mobiliário (Ameublement)... | 2 | 13 | 15 | 1 | | 1 |
| | | | | Edificação (Bâtiment)... | Edificação (Bâtiment)... | | 23 | 23 | | | |
| | | Apparelhos de transporte (Appareils de transport)... | | | 3 | 3 | | | | | |
| | | Produção e transmissão de forças físicas (Production et transmission de forces physiques)... | Produção e transmissão de forças físicas (Production et transmission de forces physiques)... | 1 | 1 | 2 | | | | | |
| Relat. às sciencias, letras e artes. Indústrias de luxo (Relat. aux sciences lettres et arts. Industries de luxe)... | 1 | | 5 | 6 | | 4 | 4 | | | | |
| Outras (Autres)... | Outras (Autres)... | | 1 | 1 | 1 | | 1 | | | | |
| | Transportes... (Transports) | Marítimos e fluviais (Maritimes et par fleuves)... | 1 | 86 | 87 | | | | | | |
| Terrestres e aereos (Terrestres et aériens)... | | 2 | 52 | 54 | | | | | | | |
| Comercio... (Commerce) | Correios, telegraphos e telephones (Postes, télégraphes et téléphones)... | Correios, telegraphos e telephones (Postes, télégraphes et téléphones)... | | 5 | 5 | | | | | | |
| | | Bancos, cambio seguro, comissões, etc. (Banques, change, assurance, commissions, etc.)... | 1 | 7 | 8 | | | | | | |
| Administração e profissões libe- raes (Adminis- tration et profes- sions libérales) | Comercio propriamente dito (Commerce proprement dit) | Comercio propriamente dito (Commerce proprement dit) | 5 | 65 | 70 | | 2 | 2 | | | |
| | | Outras especies de commercio (Autres commerces)... | 1 | 8 | 9 | | | | | | |
| Força publica... (Force publique) | Exercito (Armée de terre)... | Exercito (Armée de terre)... | | | | | | | | | |
| | | Praças (Soldats)... | | | | | | | | | |
| Administração (Administration) | Armada (Armée de mer)... | Armada (Armée de mer)... | | 1 | 1 | | | | | | |
| | | Praças (Soldats)... | | | | | | | | | |
| Profissões libe- raes (Profes- sions libérales) | Policia (Police)... | Policia (Police)... | | | | | | | | | |
| | | Praças (Soldats)... | | | | | | | | | |
| Pessoas que vivem de suas rendas (Personnes vivant de leurs revenus)... | Bombeiros (Pompiers)... | Bombeiros (Pompiers)... | | | | | | | | | |
| | | Praças (Soldats)... | | | | | | | | | |
| Diversas... (Divers) | Administração (Administration) | Publica (Publique)... | Federal (Service de la Fédération) | | | | | | | | |
| | | Estadual (Service des États) | | | | | | | | | |
| Profissões libe- raes (Profes- sions libérales) | Particular (Privée)... | Particular (Privée)... | Municipal (Service des Municipales) | 3 | 13 | 16 | | 12 | 12 | | |
| | | Religiosas (Religieuses)... | Religiosas (Religieuses)... | | 3 | 3 | | 2 | 2 | | |
| Pessoas que vivem de suas rendas (Personnes vivant de leurs revenus)... | Judiciarias (Judiciaires)... | Judiciarias (Judiciaires)... | Judiciarias (Judiciaires)... | | 3 | 3 | | | | | |
| | | Medicas (Médicales)... | Medicas (Médicales)... | | 9 | 9 | | 1 | 1 | | |
| Diversas... (Divers) | Magisterio (Enseignement)... | Magisterio (Enseignement)... | Magisterio (Enseignement)... | | 1 | 1 | | 3 | 3 | | |
| | | Sciencias, letras e artes (Sciences, lettres et arts)... | Sciencias, letras e artes (Sciences, lettres et arts)... | | 7 | 7 | | 1 | 1 | | |
| Diversas... (Divers) | Serviço domestico (Travail domestique)... | Serviço domestico (Travail domestique)... | Serviço domestico (Travail domestique)... | | 5 | 5 | | 2 | 2 | | |
| | | Mal definidas (Mal déterminées)... | Mal definidas (Mal déterminées)... | 3 | 87 | 90 | 13 | 42 | 55 | | |
| Diversas... (Divers) | Profissão não declarada e sem pro- fissão (Profession inconnue et sans profession)... | Profissão não declarada e sem pro- fissão (Profession inconnue et sans profession)... | 0 a 14 annos (ans) | 890 | | 890 | 869 | | 869 | | |
| | | 15 a 20 > | 226 | | 226 | 342 | | 342 | | | |
| Diversas... (Divers) | Profissão não declarada e sem pro- fissão (Profession inconnue et sans profession)... | Profissão não declarada e sem pro- fissão (Profession inconnue et sans profession)... | 21 e + > | | 8.602 | 8.602 | | 8.597 | 8.597 | | |
| | | TOTAL GERAL (Total général)... | TOTAL GERAL (Total général)... | 1.283 | 12.898 | 14.181 | 1.274 | 8.962 | 10.236 | | |

sões, a nacionalidade, o sexo e a idade

sions, la nationalité, le sexe et l'âge

SÃO — FIN)

| IGNORADA INCONNUE | | | TOTAL TOTAL | | | | | | | | |
|----------------------|---------------|----------------|------------------|---------------|----------------|--------------------|---------------|----------------|----------------|---------------|----------------|
| TOTAL TOTAL | | | HOMENS HOMMES | | | MULHERES FEMMES | | | TOTAL TOTAL | | |
| 0 a 20 ans | 21 e + ans | Total Total | 0 a 20 ans | 21 e + ans | Total Total | 0 a 20 ans | 21 e + ans | Total Total | 0 a 20 ans | 21 e + ans | Total Total |
| 116 | 741 | 857 | 1.049.075 | 4.491.362 | 5.540.437 | 153.908 | 413.406 | 597.314 | 1.202.983 | 4.934.768 | 6.137.751 |
| 3 | 24 | 27 | 23.916 | 141.051 | 164.967 | 1.716 | 7.889 | 9.605 | 25.632 | 148.940 | 174.572 |
| 2 | 5 | 7 | 12.743 | 50.952 | 63.695 | 212 | 650 | 862 | 12.955 | 51.602 | 64.557 |
| 1 | 4 | 5 | 9.595 | 46.640 | 56.235 | 1 | 5 | 6 | 9.596 | 46.645 | 56.241 |
| 3 | 5 | 8 | 3.376 | 14.955 | 18.331 | 16 | 62 | 78 | 3.392 | 15.017 | 18.409 |
| 3 | 22 | 25 | 10.954 | 19.867 | 30.821 | 20.449 | 37.099 | 57.548 | 31.403 | 56.966 | 88.369 |
| 1 | 3 | 4 | 1.373 | 5.391 | 6.764 | 768 | 757 | 1.525 | 2.141 | 6.148 | 8.289 |
| 1 | 26 | 27 | 5.936 | 30.780 | 36.716 | 6 | 12 | 18 | 5.942 | 30.792 | 36.734 |
| 4 | 14 | 18 | 20.891 | 75.164 | 96.055 | 4 | 10 | 14 | 20.895 | 75.174 | 96.069 |
| — | 2 | 2 | 3.623 | 16.388 | 20.011 | 620 | 2.332 | 2.952 | 4.243 | 18.720 | 22.963 |
| — | 6 | 6 | 830 | 5.251 | 6.081 | 419 | 648 | 1.067 | 1.249 | 5.899 | 7.148 |
| 3 | 12 | 15 | 7.898 | 33.213 | 41.111 | 525 | 2.517 | 3.042 | 8.423 | 35.730 | 44.153 |
| 7 | 54 | 61 | 34.110 | 110.068 | 144.178 | 72.541 | 258.574 | 331.115 | 106.651 | 368.642 | 475.293 |
| 3 | 13 | 16 | 6.669 | 25.830 | 32.499 | 131 | 1.053 | 1.184 | 6.800 | 26.883 | 33.683 |
| — | 23 | 23 | 33.936 | 230.168 | 264.104 | — | — | — | 33.936 | 230.168 | 264.104 |
| — | 3 | 3 | 2.296 | 8.449 | 10.745 | — | — | — | 2.296 | 8.449 | 10.745 |
| 1 | 1 | 2 | 2.269 | 18.795 | 21.064 | 7 | 39 | 46 | 2.276 | 18.834 | 21.110 |
| 1 | 9 | 10 | 8.307 | 20.865 | 29.172 | 7.801 | 17.020 | 24.821 | 16.108 | 37.885 | 53.993 |
| 1 | 1 | 2 | 2.517 | 17.919 | 20.436 | 3.006 | 3.262 | 6.268 | 5.523 | 21.181 | 26.704 |
| 1 | 86 | 87 | 9.687 | 73.063 | 82.750 | 2 | 50 | 52 | 9.689 | 73.113 | 82.802 |
| 2 | 52 | 54 | 21.878 | 132.619 | 154.497 | — | 16 | 16 | 21.878 | 132.635 | 154.513 |
| — | 5 | 5 | 3.427 | 9.205 | 12.632 | 1.597 | 2.043 | 3.640 | 5.024 | 11.248 | 16.272 |
| 1 | 7 | 8 | 2.612 | 15.260 | 17.872 | 87 | 511 | 598 | 2.699 | 15.771 | 18.470 |
| 5 | 67 | 72 | 71.835 | 358.781 | 430.616 | 3.321 | 17.757 | 21.078 | 75.156 | 376.538 | 451.694 |
| 1 | 8 | 9 | 3.375 | 22.844 | 26.219 | 261 | 904 | 1.165 | 3.636 | 23.748 | 27.384 |
| — | — | — | 27 | 4.361 | 4.388 | — | — | — | 27 | 4.361 | 4.388 |
| — | — | — | 4.412 | 34.120 | 38.532 | — | — | — | 4.412 | 34.120 | 38.532 |
| — | — | — | 32 | 2.315 | 2.347 | — | — | — | 32 | 2.315 | 2.347 |
| — | 1 | 1 | 2.480 | 8.398 | 10.878 | — | — | — | 2.480 | 8.398 | 10.878 |
| — | — | — | — | 1.328 | 1.328 | — | — | — | — | 1.328 | 1.328 |
| — | — | — | 2.904 | 26.332 | 29.236 | — | — | — | 2.904 | 26.332 | 29.236 |
| — | — | — | 1 | 126 | 127 | — | — | — | 1 | 126 | 127 |
| — | — | — | 192 | 1.335 | 1.527 | — | — | — | 192 | 1.335 | 1.527 |
| — | — | — | 3.063 | 42.413 | 45.476 | 129 | 1.299 | 1.428 | 3.192 | 43.712 | 46.904 |
| — | — | — | 1.604 | 26.651 | 28.255 | 90 | 1.045 | 1.135 | 1.694 | 27.696 | 29.390 |
| — | — | — | 989 | 19.767 | 20.756 | 48 | 614 | 662 | 1.037 | 20.381 | 21.418 |
| 3 | 25 | 28 | 8.823 | 28.480 | 37.303 | 1.052 | 1.812 | 2.864 | 9.875 | 30.292 | 40.167 |
| — | 5 | 5 | 318 | 5.756 | 6.074 | 143 | 2.801 | 2.944 | 461 | 8.557 | 9.018 |
| — | 3 | 3 | 356 | 18.226 | 18.582 | 1 | 31 | 32 | 357 | 18.257 | 18.614 |
| — | 10 | 10 | 2.306 | 27.648 | 29.954 | 503 | 6.685 | 7.188 | 2.809 | 34.333 | 37.142 |
| — | 4 | 4 | 752 | 15.612 | 16.364 | 5.482 | 32.676 | 38.158 | 6.234 | 48.288 | 54.522 |
| — | 8 | 8 | 5.077 | 37.642 | 42.719 | 1.671 | 4.425 | 6.096 | 6.748 | 42.067 | 48.815 |
| — | 7 | 7 | 331 | 27.053 | 27.384 | 258 | 13.148 | 13.406 | 589 | 40.201 | 40.790 |
| 16 | 129 | 145 | 31.138 | 39.197 | 70.335 | 105.199 | 188.345 | 293.544 | 136.337 | 227.542 | 363.879 |
| 51 | 3.276 | 3.327 | 91.736 | 278.175 | 369.911 | 18.422 | 28.235 | 46.657 | 110.158 | 306.410 | 416.568 |
| 1.759 | — | 1.759 | 6.290.180 | — | 6.290.180 | 6.341.395 | — | 6.341.395 | 12.631.575 | — | 12.631.575 |
| 568 | — | 568 | 830.433 | — | 830.433 | 1.924.167 | — | 1.924.167 | 2.754.600 | — | 2.754.600 |
| — | 17.199 | 17.199 | — | 193.721 | 193.721 | — | 5.448.097 | 5.448.097 | — | 5.641.818 | 5.641.818 |
| 2.557 | 21.860 | 24.417 | 8.630.282 | 6.813.536 | 15.443.818 | 8.665.958 | 6.525.829 | 15.191.787 | 17.296.240 | 13.339.365 | 30.635.605 |

População do Estado de Alagoas segundo as
Population de l' État de Alagoas d'après les

| PROFISSÕES PROFESSIONS | | | BRAZI BRÉSIL | | | | |
|--|---|--|-----------------------|-----------------------|----------------|-----------------------|-----------------------|
| | | | HOMENS HOMMES | | | MULHERES FEMMES | |
| | | | 0 a 20 anos ans | 21 e + anos ans | Total Total | 0 a 20 anos ans | 21 e + anos ans |
| Produção da materia prima <i>Production de la matiere pre- miere</i> | Exploração do solo e sub-solo <i>(Exploitation du sol et du sous- sol)</i> | Exploração do solo (Agricultura, etc. <i>(Agriculture, etc.)</i>) | 37.478 | 149.664 | 187.142 | 7.142 | 20.840 |
| | | Exploração do solo (Criação <i>(Élevage)</i>) | 220 | 1.536 | 1.756 | 8 | 66 |
| Transformação e emprego da materia prima <i>(Transformation et emploi de la matiere pre- miere)</i> | Segundo a natureza da materia prima <i>(D'après la nature de la matiere premiere)</i> | Caça e pesca <i>(Chasse et pêche)</i> | 353 | 2.557 | 2.910 | 15 | 64 |
| | | Extracção de materias minerais <i>(Extraction de matieres minerales)</i> | 184 | 1.165 | 1.349 | — | — |
| Industrias..... <i>(Industries)</i> | Segundo a natureza da materia prima <i>(D'après la nature de la matiere premiere)</i> | Pedreiras <i>(Carrières)</i> | 6 | 22 | 28 | — | — |
| | | Minas, salinas, etc. <i>(Mines, salines, etc.)</i> | 227 | 347 | 574 | 767 | 1.006 |
| Comercio..... <i>(Commerce)</i> | Segundo a applicação da materia prima <i>(D'après l'ap- plication de la matiere pre- miere)</i> | Textis <i>(Textiles)</i> | 1 | 57 | 58 | — | — |
| | | Couros, pelles, etc. <i>(Cuirs, peaux, etc.)</i> | 30 | 229 | 259 | — | — |
| Administração e profissões libe- raes <i>(Adminis- tration et pro- fessions libera- les)</i> | Publica <i>(Publique)</i> | Madeiras <i>(Bois)</i> | 225 | 1.399 | 1.624 | — | — |
| | | Metallurgia <i>(Métallurgie)</i> | 43 | 334 | 377 | 39 | 253 |
| Diversas..... <i>(Divers)</i> | Mal definidas <i>(Mal déterminées)</i> | Ceramica <i>(Céramique)</i> | 24 | 236 | 260 | 1 | 9 |
| | | Productos químicos e analogos <i>(Pro- ducts chimiques et produits analogues)</i> | 138 | 786 | 924 | 8 | 90 |
| Profissões libe- raes <i>(Profes- sions liberales)</i> | Relat. ás sciencias, letras e artes. In- dustrias de luxo <i>(Relat. aux sciences lettres et arts. Industries de luxe)</i> | Alimentação <i>(Alimentation)</i> | 1.016 | 2.677 | 3.693 | 1.819 | 8.395 |
| | | Vestuário e toucador <i>(Habillement et toilette)</i> | 709 | 4.984 | 5.693 | — | — |
| Profissões libe- raes <i>(Profes- sions liberales)</i> | Relat. ás sciencias, letras e artes. In- dustrias de luxo <i>(Relat. aux sciences lettres et arts. Industries de luxe)</i> | Mobiliário <i>(Ameublement)</i> | 6 | 101 | 107 | — | — |
| | | Edificação <i>(Bâtiment)</i> | 41 | 234 | 275 | — | — |
| Profissões libe- raes <i>(Profes- sions liberales)</i> | Relat. ás sciencias, letras e artes. In- dustrias de luxo <i>(Relat. aux sciences lettres et arts. Industries de luxe)</i> | Produção e transmissão de forças phy- sicas <i>(Production et transmission de forces physiques)</i> | 103 | 250 | 353 | 188 | 809 |
| | | Outras <i>(Autres)</i> | 108 | 253 | 361 | 200 | 164 |
| Profissões libe- raes <i>(Profes- sions liberales)</i> | Relat. ás sciencias, letras e artes. In- dustrias de luxo <i>(Relat. aux sciences lettres et arts. Industries de luxe)</i> | Transportes..... <i>(Transports)</i> | 311 | 1.883 | 2.194 | — | — |
| | | Terrestres e aereos <i>(Terrestres et aériens)</i> | 338 | 2.225 | 2.563 | — | — |
| Profissões libe- raes <i>(Profes- sions liberales)</i> | Relat. ás sciencias, letras e artes. In- dustrias de luxo <i>(Relat. aux sciences lettres et arts. Industries de luxe)</i> | Correios, telegraphos e telephones <i>(Postes, télégraphes et téléphones)</i> | 28 | 144 | 172 | 6 | 29 |
| | | Bancos, cambio, seguro, commissões, e.c. <i>(Banques, change, assurance, commissions, etc.)</i> | 33 | 154 | 187 | — | 2 |
| Profissões libe- raes <i>(Profes- sions liberales)</i> | Relat. ás sciencias, letras e artes. In- dustrias de luxo <i>(Relat. aux sciences lettres et arts. Industries de luxe)</i> | Comercio propriamente dito <i>(Commerce proprement dit)</i> | 1.223 | 5.930 | 7.153 | 43 | 554 |
| | | Outras especies de commercio <i>(Autres commerces)</i> | 49 | 377 | 426 | 1 | 7 |
| Profissões libe- raes <i>(Profes- sions liberales)</i> | Relat. ás sciencias, letras e artes. In- dustrias de luxo <i>(Relat. aux sciences lettres et arts. Industries de luxe)</i> | Exercito <i>(Armée de terre)</i> | — | 15 | 15 | — | — |
| | | Praças <i>(Soldats)</i> | 26 | 387 | 413 | — | — |
| Profissões libe- raes <i>(Profes- sions liberales)</i> | Relat. ás sciencias, letras e artes. In- dustrias de luxo <i>(Relat. aux sciences lettres et arts. Industries de luxe)</i> | Armada <i>(Armée de mer)</i> | — | 8 | 8 | — | — |
| | | Praças <i>(Soldats)</i> | 107 | 64 | 171 | — | — |
| Profissões libe- raes <i>(Profes- sions liberales)</i> | Relat. ás sciencias, letras e artes. In- dustrias de luxo <i>(Relat. aux sciences lettres et arts. Industries de luxe)</i> | Polícia <i>(Police)</i> | — | 22 | 22 | — | — |
| | | Praças <i>(Soldats)</i> | 198 | 844 | 1.042 | — | — |
| Profissões libe- raes <i>(Profes- sions liberales)</i> | Relat. ás sciencias, letras e artes. In- dustrias de luxo <i>(Relat. aux sciences lettres et arts. Industries de luxe)</i> | Bombeiros <i>(Pompiers)</i> | — | — | — | — | — |
| | | Praças <i>(Soldats)</i> | — | — | — | — | — |
| Profissões libe- raes <i>(Profes- sions liberales)</i> | Relat. ás sciencias, letras e artes. In- dustrias de luxo <i>(Relat. aux sciences lettres et arts. Industries de luxe)</i> | Federal <i>(Service de la Fédération)</i> | 34 | 335 | 369 | 1 | 9 |
| | | Estadual <i>(Service des États)</i> | 22 | 663 | 685 | 2 | 29 |
| Profissões libe- raes <i>(Profes- sions liberales)</i> | Relat. ás sciencias, letras e artes. In- dustrias de luxo <i>(Relat. aux sciences lettres et arts. Industries de luxe)</i> | Municipal <i>(Service du Municipale)</i> | 7 | 395 | 402 | — | 1 |
| | | Particular <i>(Privée)</i> | 212 | 574 | 786 | 11 | 32 |
| Profissões libe- raes <i>(Profes- sions liberales)</i> | Relat. ás sciencias, letras e artes. In- dustrias de luxo <i>(Relat. aux sciences lettres et arts. Industries de luxe)</i> | Religiosas <i>(Religieuses)</i> | 7 | 70 | 77 | — | 2 |
| | | Judiciarias <i>(Judiciaires)</i> | 5 | 250 | 255 | — | — |
| Profissões libe- raes <i>(Profes- sions liberales)</i> | Relat. ás sciencias, letras e artes. In- dustrias de luxo <i>(Relat. aux sciences lettres et arts. Industries de luxe)</i> | Medicas <i>(Médicales)</i> | 14 | 227 | 241 | 2 | 117 |
| | | Magisterio <i>(Enseignement)</i> | 8 | 134 | 142 | 54 | 560 |
| Profissões libe- raes <i>(Profes- sions liberales)</i> | Relat. ás sciencias, letras e artes. In- dustrias de luxo <i>(Relat. aux sciences lettres et arts. Industries de luxe)</i> | Sciencias, letras e artes <i>(Sciences, lettres et arts)</i> | 196 | 950 | 1.146 | 10 | 75 |
| | | Pessoas que vivem de suas rendas <i>(Personnes vivant de leurs revenus)</i> | 17 | 736 | 753 | 5 | 300 |
| Profissões libe- raes <i>(Profes- sions liberales)</i> | Relat. ás sciencias, letras e artes. In- dustrias de luxo <i>(Relat. aux sciences lettres et arts. Industries de luxe)</i> | Serviço domestico <i>(Travail domestique)</i> | 822 | 576 | 1.398 | 2.018 | 3.157 |
| | | Mal definidas <i>(Mal déterminées)</i> | 1.115 | 4.608 | 5.723 | 376 | 640 |
| Profissões libe- raes <i>(Profes- sions liberales)</i> | Relat. ás sciencias, letras e artes. In- dustrias de luxo <i>(Relat. aux sciences lettres et arts. Industries de luxe)</i> | Profissão não declarada e sem pro- fissão <i>(Profession inconnue et sans profession)</i> | 231.771 | — | 201.771 | 201.960 | — |
| | | 0 a 14 annos (ans) | 33.403 | — | 33.403 | 67.371 | — |
| Profissões libe- raes <i>(Profes- sions liberales)</i> | Relat. ás sciencias, letras e artes. In- dustrias de luxo <i>(Relat. aux sciences lettres et arts. Industries de luxe)</i> | 15 a 20 > | — | 8,073 | 8.073 | — | 179.848 |
| | | 21 e + > | — | — | — | — | — |
| TOTAL GERAL <i>(Total général)</i> | | | 281.080 | 197.533 | 478.613 | 282.047 | 217.058 |

(1) Inclusive os estrangeiros que adoptaram a nacionalidade brasileira (Y compris les étrangers qui ont adopté la nationalité

profissões, a nacionalidade, o sexo e a idade

professions, la nationalité, le sexe et l'âge

| LEIROS LIENS | | | | ESTRANGEIROS (1) ÉTRANGERS | | | | | | | | |
|-----------------|----------------|---------------|---------|-------------------------------|---------------|-------|--------------------|---------------|-------|----------------|---------------|-------|
| Total Total | TOTAL TOTAL | | | HOMENS HOMMES | | | MULHERES FEMMES | | | TOTAL TOTAL | | |
| | 0 a 20 ans | 21 e + ans | Total | 0 a 20 ans | 21 e + ans | Total | 0 a 20 ans | 21 e + ans | Total | 0 a 20 ans | 21 e + ans | Total |
| 27.982 | 44.620 | 170.504 | 215.124 | — | 41 | 41 | — | 2 | 2 | — | 43 | 43 |
| 74 | 228 | 1.602 | 1.830 | — | — | — | — | — | — | — | — | — |
| 79 | 368 | 2.621 | 2.989 | — | — | — | — | — | — | — | — | — |
| — | 184 | 1.165 | 1.349 | — | — | — | — | — | — | — | — | — |
| — | 6 | 22 | 28 | — | 1 | 1 | — | — | — | — | 1 | 1 |
| 1.773 | 994 | 1.353 | 2.347 | — | 5 | 5 | — | — | — | — | 5 | 5 |
| — | 1 | 57 | 58 | — | — | — | — | — | — | — | — | — |
| — | 30 | 229 | 259 | — | 5 | 5 | — | — | — | — | 5 | 5 |
| — | 225 | 1.399 | 1.624 | — | 13 | 13 | — | — | — | — | 13 | 13 |
| 292 | 82 | 587 | 669 | — | 2 | 2 | — | — | — | — | 2 | 2 |
| 10 | 25 | 245 | 270 | — | — | — | — | — | — | — | — | — |
| 98 | 146 | 876 | 1.022 | — | 4 | 4 | — | 1 | 1 | — | 5 | 5 |
| 10.214 | 2.835 | 11.072 | 13.907 | — | 21 | 21 | — | 5 | 5 | — | 26 | 26 |
| — | 222 | 1.058 | 1.280 | — | 5 | 5 | — | — | — | — | 5 | 5 |
| — | 709 | 4.984 | 5.693 | 2 | 27 | 29 | — | — | — | 2 | 27 | 29 |
| — | 5 | 101 | 107 | — | — | — | — | — | — | — | — | — |
| — | 41 | 234 | 275 | — | 1 | 1 | — | — | — | — | 1 | 1 |
| 997 | 291 | 1.059 | 1.350 | — | — | — | — | — | — | — | — | — |
| 364 | 308 | 417 | 725 | — | 4 | 4 | — | — | — | — | 4 | 4 |
| — | 311 | 1.883 | 2.194 | — | 5 | 5 | — | — | — | — | 5 | 5 |
| — | 338 | 2.225 | 2.563 | — | 3 | 3 | — | — | — | — | 3 | 3 |
| 35 | 34 | 173 | 207 | — | — | — | 1 | — | 1 | 1 | — | 1 |
| 2 | 33 | 156 | 189 | — | 3 | 3 | — | — | — | — | 3 | 3 |
| 597 | 1.266 | 6.484 | 7.750 | 6 | 191 | 197 | — | 1 | 1 | 6 | 192 | 198 |
| 8 | 50 | 384 | 434 | — | 9 | 9 | — | — | — | — | 9 | 9 |
| — | — | 15 | 15 | — | — | — | — | — | — | — | — | — |
| — | 26 | 387 | 413 | — | — | — | — | — | — | — | — | — |
| — | — | 8 | 8 | — | — | — | — | — | — | — | — | — |
| — | 107 | 64 | 171 | — | — | — | — | — | — | — | — | — |
| — | — | 22 | 22 | — | — | — | — | — | — | — | — | — |
| — | 198 | 844 | 1.042 | — | — | — | — | — | — | — | — | — |
| — | — | — | — | — | — | — | — | — | — | — | — | — |
| — | — | — | — | — | — | — | — | — | — | — | — | — |
| 10 | 35 | 344 | 379 | — | 1 | 1 | — | — | — | — | 1 | 1 |
| 31 | 24 | 692 | 716 | — | 1 | 1 | — | — | — | — | 1 | 1 |
| 1 | 7 | 396 | 403 | — | 1 | 1 | — | — | — | — | 1 | 1 |
| 43 | 223 | 606 | 829 | — | 2 | 2 | — | — | — | — | 2 | 2 |
| 2 | 7 | 72 | 79 | — | 14 | 14 | — | 2 | 2 | — | 16 | 16 |
| — | 5 | 250 | 255 | — | — | — | — | — | — | — | — | — |
| 119 | 16 | 344 | 360 | — | 3 | 3 | — | — | — | — | 3 | 3 |
| 614 | 62 | 694 | 756 | 2 | 11 | 13 | — | 22 | 22 | 2 | 33 | 35 |
| 85 | 206 | 1.025 | 1.231 | — | 29 | 29 | 1 | 7 | 8 | 1 | 36 | 37 |
| 305 | 22 | 1.036 | 1.058 | — | 8 | 8 | — | 3 | 3 | — | 11 | 11 |
| 5.175 | 2.840 | 3.733 | 6.573 | 1 | 3 | 4 | — | 1 | 1 | 1 | 4 | 5 |
| 1.016 | 1.491 | 5.248 | 6.739 | 8 | 23 | 31 | — | 1 | 1 | 8 | 24 | 32 |
| 201.960 | 403.731 | — | 403.731 | 32 | — | 32 | 19 | — | 19 | 51 | — | 51 |
| 67.371 | 100.774 | — | 100.774 | — | — | — | 8 | — | 8 | 8 | — | 8 |
| 179.848 | — | 187.921 | 187.921 | — | 14 | 14 | — | 118 | 118 | — | 132 | 132 |
| 499.105 | 563.127 | 414.591 | 977.718 | 51 | 450 | 501 | 29 | 163 | 192 | 80 | 613 | 693 |

brésilienne).

População do Estado de Alagoas segundo as

Population de l'État de Alagoas d'après les

(CONCLU

| PROFISSÕES PROFESSIONS | | | NACIONALIDADE NATIONALITÉ | | | | | | |
|--|--|---|---|-----------------------------|----------------|--------------------|---------------|----------------|----|
| | | | HOMENS HOMMES | | | MULHERES FEMMES | | | |
| | | | 0 a 20 ans | 21 e + ans | Total Total | 0 a 20 ans | 21 e + ans | Total Total | |
| Produção da matéria prima (<i>Production de la matière pre- mière</i>) | Exploração do solo e sub-solo (<i>Exploitation du sol et du sous- sol</i>) | Exploração do solo (<i>Exploitation du sol</i>) | Agricultura, etc. (<i>Agriculture, etc.</i>) | 6 | 12 | 18 | 1 | 3 | 4 |
| | | | Criação (<i>Élevage</i>) | — | 2 | 2 | — | — | — |
| | | | Caça e pesca (<i>Chasse et pêche</i>) | — | — | — | — | — | — |
| | | Extracção de matérias minerais (<i>Extraction de matières minérales</i>) | Pedreiras (<i>Carières</i>) | — | — | — | — | — | — |
| | | | Minas, salinas, etc. (<i>Mines, salines, etc.</i>) | — | — | — | — | — | — |
| Transformação e emprego da matéria prima (<i>Transformation et emploi de la matière pre- mière</i>) | Indústrias (<i>Industries</i>) | Segundo a natureza da matéria prima (<i>D'après la nature de la matière première</i>) | Textis (<i>Textiles</i>) | — | — | — | — | — | — |
| | | | Couros, peles, etc. (<i>Cuir, peaux, etc.</i>) | — | — | — | — | — | — |
| | | | Madeiras (<i>Bois</i>) | — | 1 | 1 | — | — | — |
| | | | Metallurgia (<i>Métallurgie</i>) | — | — | — | — | — | — |
| | | | Cerâmica (<i>Céramique</i>) | — | — | — | — | — | — |
| | | | Productos químicos e análogos (<i>Produits chimiques et produits analogues</i>) | — | — | — | — | — | — |
| | | | Alimentação (<i>Alimentation</i>) | — | — | — | — | — | — |
| | | | Vestuário e tocador (<i>Habillement et toilette</i>) | — | — | — | — | — | — |
| | | | Mobiliário (<i>Ameublement</i>) | — | — | — | — | — | — |
| | | | Edificação (<i>Bâtiment</i>) | — | 1 | 1 | — | — | — |
| Transportes (<i>Transports</i>) | | Segundo a aplicação da matéria prima (<i>D'après l'ap- plication de la matière première</i>) | Apparelhos de transporte (<i>Appareils de transport</i>) | — | — | — | — | — | — |
| | | | Produção e transmissão de forças físicas (<i>Production et transmission de forces physiques</i>) | — | — | — | — | — | — |
| | | | Relat. ás sciencias, letras e artes. Indústrias de luxo (<i>Relat. aux sciences lettres et arts. Industries de luxe</i>) | — | — | — | — | — | |
| | | Outras (<i>Autres</i>) | — | — | — | — | — | — | |
| Comercio (<i>Commerce</i>) | | | Marítimos e fluviais (<i>Maritimes et par fleuves</i>) | — | — | — | — | — | — |
| | | | Terrestres e aéreos (<i>Terrestres et aériens</i>) | — | — | — | — | — | — |
| | | | Correios, telegraphos e telefones (<i>Postes, télégraphes et téléphones</i>) | — | — | — | — | — | — |
| Força publica (<i>Force publique</i>) | | | Bancos, cambio, seguro, comissões, etc. (<i>Banques, change, assurance, commissions, etc.</i>) | — | — | — | — | — | — |
| | | | Comercio propriamente dito (<i>Commerce proprement dit</i>) | — | — | — | — | — | — |
| | | | Outras especies de commercio (<i>Autres commerces</i>) | — | — | — | — | — | — |
| Administração e profissões libe- raes (<i>Adminis- tration et profes- sions libérales</i>) | Administração (<i>Administration</i>) | | Exercito (<i>Armée de terre</i>) | — | — | — | — | — | — |
| | | | Armada (<i>Armée de mer</i>) | — | — | — | — | — | — |
| | | | Policia (<i>Police</i>) | — | — | — | — | — | — |
| | | | Bombeiros (<i>Pompiers</i>) | — | — | — | — | — | |
| | | | Officiaes (<i>Officiers</i>) | — | — | — | — | — | |
| | | | Praças (<i>Soldats</i>) | — | — | — | — | — | |
| | | | Officiaes (<i>Officiers</i>) | — | — | — | — | — | |
| | | | Praças (<i>Soldats</i>) | — | — | — | — | — | |
| | | | Officiaes (<i>Officiers</i>) | — | — | — | — | — | |
| | | | Praças (<i>Soldats</i>) | — | — | — | — | — | |
| | | | Publica (<i>Publique</i>) | — | — | — | — | — | |
| | | | Particular (<i>Privée</i>) | — | — | — | — | — | |
| | | | Religiosas (<i>Religieuses</i>) | — | — | — | — | — | |
| | | | Judiciarias (<i>Judiciaires</i>) | — | — | — | — | — | |
| | | | Medicas (<i>Médicales</i>) | — | — | — | — | — | |
| | | | Magisterio (<i>Enseignement</i>) | — | — | — | — | — | |
| | | | Sciencias, letras e artes (<i>Sciences, lettres et arts</i>) | — | — | — | — | — | |
| Diversas (<i>Divers</i>) | | | Pessoas que vivem de suas rendas (<i>Personnes vivant de leurs revenus</i>) | — | — | — | — | — | — |
| | | | Serviço domestico (<i>Travail domestique</i>) | — | 1 | 1 | — | — | — |
| | | | Mal definidas (<i>Mal déterminées</i>) | — | 33 | 33 | — | 1 | 1 |
| | | | Profissão não declarada e sem pro- fissão (<i>Profession inconnue et sans profession</i>) | 0 a 14 annos (<i>ans</i>) | 7 | 7 | 14 | — | 14 |
| | 15 a 20 » » | 2 | 2 | 4 | — | 4 | | | |
| | 21 e + » » | — | — | — | 125 | 125 | | | |
| TOTAL GERAL (<i>Total général</i>) | | | 15 | 174 | 189 | 19 | 129 | 148 | |

profissões, a nacionalidade, o sexo e a idade

professions, la nationalité, le sexe et l'âge

SÃO - FIN)

| IGNORADA INCONNUE | | | TOTAL TOTAL | | | | | | | | |
|------------------------|------------------------|----------------|------------------------|------------------------|----------------|------------------------|------------------------|----------------|------------------------|------------------------|----------------|
| TOTAL TOTAL | | | HOMENS HOMMES | | | MULHERES FEMMES | | | TOTAL TOTAL | | |
| 0 a 20 annos ans | 21 e + annos ans | Total Total | 0 a 20 annos ans | 21 e + annos ans | Total Total | 0 a 20 annos ans | 21 e + annos ans | Total Total | 0 a 20 annos ans | 21 e + annos ans | Total Total |
| 7 | 15 | 22 | 37.484 | 149.717 | 187.201 | 7.143 | 20.845 | 27.988 | 44.627 | 170.562 | 215.189 |
| — | 2 | 2 | 220 | 1.538 | 1.758 | 8 | 66 | 74 | 228 | 1.604 | 1.832 |
| — | — | — | 353 | 2.557 | 2.910 | 15 | 61 | 79 | 368 | 2.621 | 2.989 |
| — | — | — | 184 | 1.165 | 1.349 | — | — | — | 184 | 1.165 | 1.349 |
| — | — | — | 6 | 23 | 29 | — | — | — | 6 | 23 | 29 |
| — | — | — | 227 | 352 | 579 | 767 | 1.006 | 1.773 | 994 | 1.358 | 2.352 |
| — | — | — | 1 | 57 | 58 | — | — | — | 1 | 57 | 58 |
| — | 1 | 1 | 30 | 235 | 265 | — | — | — | 30 | 235 | 265 |
| — | — | — | 225 | 1.412 | 1.637 | — | — | — | 225 | 1.412 | 1.637 |
| — | — | — | 43 | 336 | 379 | 39 | 253 | 292 | 82 | 589 | 671 |
| — | — | — | 24 | 236 | 260 | 1 | 9 | 10 | 25 | 245 | 270 |
| — | — | — | 138 | 790 | 928 | 8 | 91 | 99 | 146 | 881 | 1.027 |
| — | — | — | 1.016 | 2.698 | 3.714 | 1.819 | 8.400 | 10.219 | 2.835 | 11.098 | 13.933 |
| — | — | — | 222 | 1.063 | 1.285 | — | — | — | 222 | 1.063 | 1.285 |
| — | 1 | 1 | 711 | 5.012 | 5.723 | — | — | — | 711 | 5.012 | 5.723 |
| — | — | — | 6 | 101 | 107 | — | — | — | 6 | 101 | 107 |
| — | — | — | 41 | 235 | 276 | — | — | — | 41 | 235 | 276 |
| — | — | — | 103 | 250 | 353 | 188 | 809 | 997 | 291 | 1.059 | 1.350 |
| — | — | — | 108 | 257 | 365 | 200 | 164 | 364 | 308 | 421 | 729 |
| — | — | — | 311 | 1.888 | 2.199 | — | — | — | 311 | 1.888 | 2.199 |
| — | — | — | 338 | 2.228 | 2.566 | — | — | — | 338 | 2.228 | 2.566 |
| — | — | — | 28 | 144 | 172 | 7 | 29 | 36 | 35 | 173 | 208 |
| — | — | — | 33 | 157 | 190 | — | 2 | 2 | 33 | 159 | 192 |
| — | — | — | 1.229 | 6.121 | 7.350 | 43 | 555 | 598 | 1.272 | 6.676 | 7.948 |
| — | — | — | 49 | 386 | 435 | 1 | 7 | 8 | 50 | 393 | 443 |
| — | — | — | — | 15 | 15 | — | — | — | — | 15 | 15 |
| — | — | — | 26 | 387 | 413 | — | — | — | 26 | 387 | 413 |
| — | — | — | — | 8 | 8 | — | — | — | — | 8 | 8 |
| — | — | — | 107 | 64 | 171 | — | — | — | 107 | 64 | 171 |
| — | — | — | — | 22 | 22 | — | — | — | — | 22 | 22 |
| — | — | — | 198 | 844 | 1.042 | — | — | — | 198 | 844 | 1.042 |
| — | — | — | — | — | — | — | — | — | — | — | — |
| — | — | — | 34 | 336 | 370 | 1 | 9 | 10 | 35 | 345 | 380 |
| — | — | — | 22 | 664 | 686 | 2 | 29 | 31 | 24 | 693 | 717 |
| — | — | — | 7 | 396 | 403 | — | 1 | 1 | 7 | 397 | 404 |
| — | — | — | 212 | 576 | 788 | 11 | 32 | 43 | 223 | 608 | 831 |
| — | — | — | 7 | 84 | 91 | — | 4 | 4 | 7 | 88 | 95 |
| — | — | — | 5 | 250 | 255 | — | — | — | 5 | 250 | 255 |
| — | — | — | 14 | 230 | 244 | 2 | 117 | 119 | 16 | 347 | 363 |
| — | — | — | 10 | 145 | 155 | 54 | 582 | 636 | 64 | 727 | 791 |
| — | — | — | 196 | 979 | 1.175 | 11 | 82 | 93 | 207 | 1.061 | 1.268 |
| — | — | — | 17 | 744 | 761 | 5 | 303 | 308 | 22 | 1.047 | 1.069 |
| — | 1 | 1 | 823 | 580 | 1.403 | 2.018 | 3.158 | 5.176 | 2.841 | 3.738 | 6.579 |
| — | 34 | 34 | 1.123 | 4.664 | 5.787 | 376 | 642 | 1.018 | 1.499 | 5.306 | 6.805 |
| 21 | — | 21 | 201.810 | — | 201.810 | 201.993 | — | 201.993 | 403.803 | — | 403.803 |
| 6 | — | 6 | 33.405 | — | 33.405 | 67.383 | — | 67.383 | 100.788 | — | 100.788 |
| — | 249 | 249 | — | 8.211 | 8.211 | — | 180.091 | 180.091 | — | 188.302 | 188.302 |
| 34 | 303 | 337 | 281.146 | 198.157 | 479.303 | 282.095 | 217.350 | 499.445 | 563.241 | 415.507 | 978.748 |

População do Estado do Amazonas segundo as

Population de l'État de Amazonas d'après les

| PROFISSÕES PROFESSIONS | | BRAZIL BRÉSIL | | | | | |
|---|---|--|-----------------------|----------------|-----------------------|-----------------------|--------|
| | | HOMENS HOMMES | | | MULHERES FEMMES | | |
| | | 0 a 20 anos ans | 21 e + anos ans | Total Total | 0 a 20 anos ans | 21 e + anos ans | |
| Produção da matéria prima (<i>Production de la matière première</i>) | Exploração do solo e sub-solo (<i>Exploitation du sol et du sous- sol</i>) | Exploração do solo (Agricultura, etc. (<i>Agriculture, etc.</i>)) | 13.271 | 62.283 | 75.554 | 2.548 | 8.000 |
| | | Criação (Elevage) (Criação (Elevage)) | 275 | 914 | 1.189 | 6 | 32 |
| Transformação e emprego da matéria prima (<i>Transformation et emploi de la matière première</i>) | Segundo a natureza da matéria prima (D'après la nature de la matière première) | Caça e pesca (Chasse et pêche) | 1.637 | 4.859 | 6.496 | 24 | 45 |
| | | Extracção de matérias minerais (Pedreiras (Carrides)) (<i>Extraction de matières minérales</i>) (Minas, salinas, etc. (Mines, salines, etc.)) | 58 | 302 | 360 | — | — |
| Indústrias..... (<i>Industries</i>) | Segundo a aplicação da matéria prima (D'après l'ap- plication de la matière pré- mière) | Textis (Textiles) | 2 | 13 | 15 | 2 | 9 |
| | | Couros, peles, etc. (Cuir, peaux, etc.) | 3 | 17 | 20 | — | — |
| | | Madeiras (Bois) | 16 | 91 | 107 | — | — |
| | | Metallurgia (Metallurgie) | 86 | 457 | 543 | — | — |
| | | Cerâmica (Céramique) | 4 | 12 | 16 | — | 1 |
| | | Productos químicos e analogos (Produits chimiques et produits analogues) | 2 | 23 | 25 | — | — |
| | | Alimentação (Alimentation) | 11 | 83 | 94 | 2 | 7 |
| | | Vestuario e toucador (Habillement et toilette) | 78 | 536 | 614 | 418 | 2.348 |
| | | Mobiliário (Ameublement) | 45 | 180 | 225 | — | — |
| | | Edificação (Bâtiment) | 162 | 2.103 | 2.265 | — | — |
| | | Apparelhos de transport (Appareils de transport) | — | 10 | 10 | — | — |
| | | Produção e transmissão de forças físicas (Production et transmission de forces physiques) | 13 | 280 | 293 | — | — |
| Outras (Autres) | Relat. ás sciencias, letras e artes. Indústrias de luxo (Relat. aux sciences lettres et arts. Industries de luxe) | 29 | 186 | 215 | 4 | 10 | |
| | — | 13 | 167 | 180 | 3 | — | |
| Transportes..... (<i>Transports</i>) | Maritimos e fluviaes (Maritimes et par fleuves) | — | 438 | 2.391 | — | — | |
| | | Terrestres e aéreos (Terrestres et aériens) | 50 | 433 | 483 | — | — |
| Commercio..... (<i>Commerce</i>) | Correios, telegraphos e telephones (Postes, télégraphes et téléphones) | — | 9 | 58 | 67 | 3 | 8 |
| | | — | 16 | 175 | 191 | — | 2 |
| Força publica..... (<i>Force publique</i>) | Bancos, cambio, seguro, commissões, etc. (Banques, change, assurance, commissions, etc.) | — | 623 | 4.036 | 4.659 | 25 | 143 |
| | | Commercio propriamente dito (Commerce proprement dit) | 19 | 238 | 257 | — | 4 |
| Administração e profissões liberaes (<i>Administration et professions libérales</i>) | Outras espécies de commercio (Autres commerces) | Exercito (Armée de terre) | — | 29 | 29 | — | — |
| | | Praças (Soldats) | 65 | 294 | 359 | — | — |
| | | Armada (Armée de mer) | — | 15 | 15 | — | — |
| | | Praças (Soldats) | 57 | 303 | 360 | — | — |
| | | Polícia (Police) | — | 43 | 43 | — | — |
| | | Officiaes (Officiers) | 29 | 272 | 301 | — | — |
| | | Praças (Soldats) | — | — | — | — | — |
| | | Fombeiros (Pompiers) | — | 12 | 12 | — | — |
| | | Praças (Soldats) | — | — | — | — | — |
| | | — | 41 | 607 | 648 | — | 18 |
| Administração (Administration) | Publica (Publique) | Federal (Service de la Fédération) | 22 | 631 | 653 | — | 16 |
| | | Estadual (Service des États) | 21 | 331 | 352 | — | 3 |
| Profissões liberaes (Professions libérales) | Particular (Privée) | — | 45 | 147 | 192 | 7 | 6 |
| | | Religiosas (Religieuses) | 3 | 21 | 24 | — | — |
| | | Judiciarias (Judiciaires) | 3 | 267 | 270 | — | — |
| | | Médicas (Médicales) | 2 | 165 | 167 | 1 | 46 |
| | | Magisterio (Enseignement) | 6 | 126 | 132 | 41 | 358 |
| Diversas..... (<i>Divers</i>) | Sciencias, letras e artes (Sciences, lettres et arts) | — | 17 | 228 | 245 | 7 | 23 |
| | | — | 1 | 178 | 179 | — | 139 |
| Pessoas que vivem de suas rendas (Personnes vivant de leurs revenus) | Serviço domestico (Travail domestique) | — | 484 | 582 | 1.066 | 826 | 1.200 |
| | | Mal definidas (Mal déterminées) | 394 | 1.223 | 1.617 | 34 | 103 |
| | | Profissão não declarada e sem profissão (Profession inconnue et sans profession) | 70.968 | — | 70.968 | 71.421 | — |
| | | — | 7.627 | — | 7.627 | 20.691 | — |
| TOTAL GERAL (Total général) | — | 21 e + | — | 2.447 | — | 53.079 | |
| | | — | 96.649 | 87.779 | 184.428 | 96.063 | 65.600 |

(1) Inclusive os estrangeiros que adoptaram a nacionalidade brasileira. (Y compris les étrangers qui ont adopté la nationalité

profissões, a nacionalidade, o sexo e a idade

professions, la nationalité, le sexe et l'âge

| LEIROS LIENS | | | | ESTRANGEIROS (1) ETRANGERS | | | | | | | | |
|-----------------|------------------------|------------------------|----------------|-------------------------------|------------------------|----------------|------------------------|------------------------|----------------|------------------------|------------------------|----------------|
| Total Total | TOTAL TOTAL | | | HOMENS HOMMES | | | MULHERES FEMMES | | | TOTAL TOTAL | | |
| | 0 a 20 annos ans | 21 e + annos ans | Total Total | 0 a 20 annos ans | 21 e + annos ans | Total Total | 0 a 20 annos ans | 21 e + annos ans | Total Total | 0 a 20 annos ans | 21 e + annos ans | Total Total |
| 10.548 | 15.819 | 70.283 | 86.102 | 283 | 2.758 | 3.041 | 60 | 238 | 298 | 343 | 2.996 | 3.339 |
| 38 | 281 | 946 | 1.227 | 1 | 32 | 33 | — | — | — | 1 | 32 | 33 |
| 69 | 1.661 | 4.904 | 6.565 | 40 | 409 | 449 | 1 | 5 | 6 | 41 | 414 | 455 |
| — | 58 | 302 | 360 | 2 | 72 | 74 | — | — | — | 2 | 72 | 74 |
| — | 4 | 11 | 15 | — | 1 | 1 | — | — | — | — | 1 | 1 |
| 11 | 4 | 22 | 26 | 1 | 11 | 12 | — | — | — | 1 | 11 | 12 |
| — | 3 | 17 | 20 | — | 3 | 3 | — | — | — | — | 3 | 3 |
| — | 16 | 91 | 107 | 4 | 44 | 48 | — | — | — | 4 | 44 | 48 |
| — | 86 | 457 | 543 | 16 | 202 | 218 | — | — | — | 15 | 202 | 218 |
| 1 | 4 | 13 | 17 | 1 | 12 | 13 | — | 1 | 1 | 1 | 13 | 14 |
| — | 2 | 23 | 25 | — | 3 | 3 | — | 2 | 2 | — | 5 | 5 |
| 9 | 13 | 90 | 103 | 23 | 239 | 262 | 2 | 13 | 15 | 25 | 252 | 277 |
| 2.766 | 496 | 2.884 | 3.380 | 17 | 416 | 433 | 48 | 466 | 514 | 65 | 882 | 947 |
| — | 45 | 180 | 225 | 3 | 44 | 47 | — | — | — | 3 | 44 | 47 |
| — | 162 | 2.103 | 2.265 | 17 | 656 | 673 | — | — | — | 17 | 656 | 673 |
| — | — | 10 | 10 | — | 4 | 4 | — | — | — | — | 4 | 4 |
| — | 13 | 280 | 293 | 2 | 70 | 72 | — | — | — | 2 | 70 | 72 |
| 14 | 33 | 196 | 229 | 5 | 61 | 66 | — | — | — | 5 | 61 | 66 |
| 3 | 16 | 167 | 183 | 1 | 59 | 60 | — | — | — | 1 | 59 | 60 |
| — | 438 | 2.391 | 2.829 | 19 | 438 | 457 | — | — | — | 19 | 438 | 457 |
| — | 50 | 433 | 483 | 17 | 428 | 445 | — | — | — | 17 | 428 | 445 |
| 11 | 12 | 66 | 78 | 1 | 8 | 9 | — | — | — | 1 | 8 | 9 |
| 2 | 16 | 177 | 193 | — | 46 | 46 | — | — | — | — | 46 | 46 |
| 168 | 648 | 4.179 | 4.827 | 263 | 2.893 | 3.156 | 7 | 49 | 56 | 270 | 2.942 | 3.212 |
| 4 | 19 | 242 | 261 | 4 | 124 | 128 | — | 1 | 1 | 4 | 125 | 129 |
| — | — | 29 | 29 | — | — | — | — | — | — | — | — | — |
| — | 65 | 294 | 359 | — | 6 | 6 | — | — | — | — | 6 | 6 |
| — | — | 15 | 15 | — | 2 | 2 | — | — | — | — | 2 | 2 |
| — | 57 | 303 | 360 | 12 | 45 | 57 | — | — | — | 12 | 45 | 57 |
| — | — | 43 | 43 | — | — | — | — | — | — | — | — | — |
| — | 29 | 272 | 301 | — | 3 | 3 | — | — | — | — | 3 | 3 |
| — | — | — | — | — | — | — | — | — | — | — | — | — |
| — | — | 12 | 12 | — | — | — | — | — | — | — | — | — |
| 18 | 41 | 625 | 666 | — | 21 | 21 | — | — | — | — | 21 | 21 |
| 16 | 22 | 647 | 669 | 1 | 16 | 17 | — | 1 | 1 | 1 | 17 | 18 |
| 3 | 21 | 334 | 355 | — | 32 | 32 | 1 | — | — | 1 | 32 | 33 |
| 13 | 52 | 153 | 205 | 11 | 58 | 69 | 3 | 5 | 8 | 14 | 63 | 77 |
| — | 3 | 21 | 24 | — | 31 | 31 | — | 6 | 6 | — | 37 | 37 |
| — | 3 | 267 | 270 | 1 | 7 | 8 | — | — | — | 1 | 7 | 8 |
| 47 | 3 | 211 | 214 | 1 | 35 | 36 | — | 5 | 5 | 1 | 40 | 41 |
| 399 | 47 | 484 | 531 | — | 17 | 17 | 2 | 16 | 18 | 2 | 33 | 35 |
| 30 | 24 | 251 | 275 | 1 | 49 | 50 | 1 | 5 | 6 | 2 | 54 | 56 |
| 139 | 1 | 317 | 318 | — | 59 | 59 | 1 | 14 | 15 | 1 | 73 | 74 |
| 2.026 | 1.310 | 1.782 | 3.092 | 50 | 216 | 266 | 80 | 270 | 350 | 130 | 486 | 616 |
| 137 | 428 | 1.326 | 1.754 | 26 | 249 | 275 | 2 | 11 | 13 | 28 | 260 | 288 |
| 71.421 | 142.389 | — | 142.389 | 810 | — | 810 | 814 | — | 814 | 1.624 | — | 1.624 |
| 20.691 | 28.318 | — | 28.318 | 95 | — | 95 | 380 | — | 380 | 475 | — | 475 |
| 53.079 | — | 55.526 | 55.526 | — | 83 | 83 | — | 2.736 | 2.736 | — | 2.819 | 2.819 |
| 161.663 | 192.712 | 153.379 | 346.091 | 1.728 | 9.962 | 11.690 | 1.402 | 3.844 | 5.246 | 3.130 | 13.806 | 16.935 |

brésilienne).

População do Estado do Amazonas segundo as

Population de l'État de Amazonas d'après les

(CONCL)

| PROFISSÕES PROFESSIONS | | NACIONALIDADE NATIONALITÉ | | | | | | | |
|--|--|--|--|---|------------------------|------------------------|----------------|---|---|
| | | HOMENS HOMMES | | | MULHERES FEMMES | | | | |
| | | 0 a 20 annos ans | 21 e + annos ans | Total Total | 0 a 20 annos ans | 21 e + annos ans | Total Total | | |
| Produção da materia prima <i>Production de la matière pre- mière</i> | Exploração do solo e sub-solo <i>(Exploitation du sol et du sous- sol)</i> | Exploração do solo <i>(Exploitation du sol)</i> | Agricultura, etc. <i>(Agriculture, etc.)</i> | 1 | 7 | 8 | — | 1 | 1 |
| | | | Criação <i>(Élevage)</i> | 1 | 1 | 2 | — | — | — |
| Transformação e emprego da materia prima <i>(Transformation et emploi de la matière pre- mière)</i> | Indústrias <i>(Industries)</i> | Segundo a natureza da materia prima <i>(D'après la nature de la matière première)</i> | Extracção de materias mineraes . . . <i>(Extraction de matières minérales)</i> | Pedreiras <i>(Carrières)</i> | — | — | — | — | — |
| | | | | Minas, salinas, etc. <i>(Mines, salines, etc)</i> | — | — | — | — | — |
| Transportes <i>(Transports)</i> | Outras <i>(Autres)</i> | Segundo a aplicação da materia prima <i>(D'après l'ap- plication de la matière pre- mière)</i> | Textis <i>(Textiles)</i> | — | — | — | — | 1 | 1 |
| | | | | Couros, pelles, etc. <i>(Cuir, peaux, etc.)</i> | — | — | — | — | — |
| Commercio <i>(Commerce)</i> | Marítimos e fluviaes <i>(Maritimes et par fleuve)</i> | Produção e transmissão de forças physicas <i>(Production et transmission de forces physiques)</i> | Madeiras <i>(Bois)</i> | — | — | — | — | — | — |
| | | | | Metallurgia <i>(Métallurgie)</i> | — | 1 | 1 | — | — |
| Administração e profissões libe- raes <i>(Adminis- tration et profes- sions libérales)</i> | Armada <i>(Armée de mer)</i> | Relat. ás sciencias, letras e artes. In- dustrias de luxo <i>(Relat. aux sciences lettres et arts. Industrie de luxe)</i> | Productos chimicos e analogos <i>(Produits chimiques et produits analogues)</i> | — | — | — | — | — | — |
| | | | | Alimentação <i>(Alimentation)</i> | — | — | — | — | — |
| Profissões libe- raes <i>(Profes- sions libérales)</i> | Polícia <i>(Police)</i> | Bombeiros <i>(Pompier)</i> | Vestuário e toucador <i>(Habillement et toilette)</i> | — | 1 | 1 | — | — | — |
| | | | | Mobiliário <i>(Ameublement)</i> | — | 1 | 1 | — | — |
| Diversas <i>(Divers)</i> | Bancos, cambio, seguro, commissões, etc. <i>(Banques, change, assurance, commissions, etc.)</i> | Particular <i>(Privée)</i> | Edificação <i>(Bâtiment)</i> | — | — | — | — | — | — |
| | | | | Apparelhos de transporte <i>(Appareils de transport)</i> | — | — | — | — | — |
| Profissões libe- raes <i>(Profes- sions libérales)</i> | Exercito <i>(Armée de terre)</i> | Religiosas <i>(Religieuses)</i> | Commercio propriamente dito <i>(Commerce proprement dit)</i> | — | — | — | — | — | — |
| | | | | Outras especies de commercio <i>(Autres commerces)</i> | — | — | — | — | — |
| Profissões libe- raes <i>(Profes- sions libérales)</i> | Armada <i>(Armée de mer)</i> | Judiciarias <i>(Judiciaires)</i> | Officiaes <i>(Officiers)</i> | — | — | — | — | — | — |
| | | | | Praças <i>(Soldats)</i> | — | — | — | — | — |
| Profissões libe- raes <i>(Profes- sions libérales)</i> | Polícia <i>(Police)</i> | Medicas <i>(Médicales)</i> | Officiaes <i>(Officiers)</i> | — | — | — | — | — | — |
| | | | | Praças <i>(Soldats)</i> | — | — | — | — | — |
| Profissões libe- raes <i>(Profes- sions libérales)</i> | Bombeiros <i>(Pompier)</i> | Magisterio <i>(Enseignement)</i> | Officiaes <i>(Officiers)</i> | — | — | — | — | — | — |
| | | | | Praças <i>(Soldats)</i> | — | — | — | — | — |
| Profissões libe- raes <i>(Profes- sions libérales)</i> | Federal <i>(Service de la Fédération)</i> | Sciencias, letras e artes <i>(Sciences, lettres et arts)</i> | Estadual <i>(Service des États)</i> | — | — | — | — | — | — |
| | | | | Municipal <i>(Service du Municipè)</i> | — | — | — | — | — |
| Profissões libe- raes <i>(Profes- sions libérales)</i> | Particular <i>(Privée)</i> | Pessoas que vivem de suas rendas <i>(Personnes vivant de leurs revenus)</i> | Religiosas <i>(Religieuses)</i> | — | — | — | — | — | — |
| | | | | Judiciarias <i>(Judiciaires)</i> | — | — | — | — | — |
| Profissões libe- raes <i>(Profes- sions libérales)</i> | Medicas <i>(Médicales)</i> | Serviço domestico <i>(Travail domestique)</i> | Magisterio <i>(Enseignement)</i> | — | — | — | — | — | — |
| | | | | Sciencias, letras e artes <i>(Sciences, lettres et arts)</i> | — | — | — | — | — |
| Profissões libe- raes <i>(Profes- sions libérales)</i> | Bombeiros <i>(Pompier)</i> | Mal definidas <i>(Mal déterminées)</i> | Sciencias, letras e artes <i>(Sciences, lettres et arts)</i> | — | — | — | — | — | — |
| | | | | Mal definidas <i>(Mal déterminées)</i> | — | — | — | — | — |
| Profissões libe- raes <i>(Profes- sions libérales)</i> | Federal <i>(Service de la Fédération)</i> | Serviço domestico <i>(Travail domestique)</i> | Estadual <i>(Service des États)</i> | — | — | — | — | — | — |
| | | | | Municipal <i>(Service du Municipè)</i> | — | — | — | — | — |
| Profissões libe- raes <i>(Profes- sions libérales)</i> | Particular <i>(Privée)</i> | Mal definidas <i>(Mal déterminées)</i> | Religiosas <i>(Religieuses)</i> | — | — | — | — | — | — |
| | | | | Judiciarias <i>(Judiciaires)</i> | — | — | — | — | — |
| Profissões libe- raes <i>(Profes- sions libérales)</i> | Medicas <i>(Médicales)</i> | Profissão não declarada e sem pro- fissão <i>(Profession inconnue et sans profession)</i> | Magisterio <i>(Enseignement)</i> | — | — | — | — | — | — |
| | | | | Sciencias, letras e artes <i>(Sciences, lettres et arts)</i> | — | — | — | — | — |
| Profissões libe- raes <i>(Profes- sions libérales)</i> | Bombeiros <i>(Pompier)</i> | Mal definidas <i>(Mal déterminées)</i> | Sciencias, letras e artes <i>(Sciences, lettres et arts)</i> | — | — | — | — | — | — |
| | | | | Mal definidas <i>(Mal déterminées)</i> | — | — | — | — | — |
| Profissões libe- raes <i>(Profes- sions libérales)</i> | Federal <i>(Service de la Fédération)</i> | Mal definidas <i>(Mal déterminées)</i> | Estadual <i>(Service des États)</i> | — | — | — | — | — | — |
| | | | | Municipal <i>(Service du Municipè)</i> | — | — | — | — | — |
| Profissões libe- raes <i>(Profes- sions libérales)</i> | Particular <i>(Privée)</i> | Mal definidas <i>(Mal déterminées)</i> | Religiosas <i>(Religieuses)</i> | — | — | — | — | — | — |
| | | | | Judiciarias <i>(Judiciaires)</i> | — | — | — | — | — |
| Profissões libe- raes <i>(Profes- sions libérales)</i> | Medicas <i>(Médicales)</i> | Mal definidas <i>(Mal déterminées)</i> | Magisterio <i>(Enseignement)</i> | — | — | — | — | — | — |
| | | | | Sciencias, letras e artes <i>(Sciences, lettres et arts)</i> | — | — | — | — | — |
| Profissões libe- raes <i>(Profes- sions libérales)</i> | Bombeiros <i>(Pompier)</i> | Mal definidas <i>(Mal déterminées)</i> | Sciencias, letras e artes <i>(Sciences, lettres et arts)</i> | — | — | — | — | — | — |
| | | | | Mal definidas <i>(Mal déterminées)</i> | — | — | — | — | — |
| Profissões libe- raes <i>(Profes- sions libérales)</i> | Federal <i>(Service de la Fédération)</i> | Mal definidas <i>(Mal déterminées)</i> | Estadual <i>(Service des États)</i> | — | — | — | — | — | — |
| | | | | Municipal <i>(Service du Municipè)</i> | — | — | — | — | — |
| Profissões libe- raes <i>(Profes- sions libérales)</i> | Particular <i>(Privée)</i> | Mal definidas <i>(Mal déterminées)</i> | Religiosas <i>(Religieuses)</i> | — | — | — | — | — | — |
| | | | | Judiciarias <i>(Judiciaires)</i> | — | — | — | — | — |
| Profissões libe- raes <i>(Profes- sions libérales)</i> | Medicas <i>(Médicales)</i> | Mal definidas <i>(Mal déterminées)</i> | Magisterio <i>(Enseignement)</i> | — | — | — | — | — | — |
| | | | | Sciencias, letras e artes <i>(Sciences, lettres et arts)</i> | — | — | — | — | — |
| Profissões libe- raes <i>(Profes- sions libérales)</i> | Bombeiros <i>(Pompier)</i> | Mal definidas <i>(Mal déterminées)</i> | Sciencias, letras e artes <i>(Sciences, lettres et arts)</i> | — | — | — | — | — | — |
| | | | | Mal definidas <i>(Mal déterminées)</i> | — | — | — | — | — |
| Profissões libe- raes <i>(Profes- sions libérales)</i> | Federal <i>(Service de la Fédération)</i> | Mal definidas <i>(Mal déterminées)</i> | Estadual <i>(Service des États)</i> | — | — | — | — | — | — |
| | | | | Municipal <i>(Service du Municipè)</i> | — | — | — | — | — |
| Profissões libe- raes <i>(Profes- sions libérales)</i> | Particular <i>(Privée)</i> | Mal definidas <i>(Mal déterminées)</i> | Religiosas <i>(Religieuses)</i> | — | — | — | — | — | — |
| | | | | Judiciarias <i>(Judiciaires)</i> | — | — | — | — | — |
| Profissões libe- raes <i>(Profes- sions libérales)</i> | Medicas <i>(Médicales)</i> | Mal definidas <i>(Mal déterminées)</i> | Magisterio <i>(Enseignement)</i> | — | — | — | — | — | — |
| | | | | Sciencias, letras e artes <i>(Sciences, lettres et arts)</i> | — | — | — | — | — |
| Profissões libe- raes <i>(Profes- sions libérales)</i> | Bombeiros <i>(Pompier)</i> | Mal definidas <i>(Mal déterminées)</i> | Sciencias, letras e artes <i>(Sciences, lettres et arts)</i> | — | — | — | — | — | — |
| | | | | Mal definidas <i>(Mal déterminées)</i> | — | — | — | — | — |
| Profissões libe- raes <i>(Profes- sions libérales)</i> | Federal <i>(Service de la Fédération)</i> | Mal definidas <i>(Mal déterminées)</i> | Estadual <i>(Service des États)</i> | — | — | — | — | — | — |
| | | | | Municipal <i>(Service du Municipè)</i> | — | — | — | — | — |
| Profissões libe- raes <i>(Profes- sions libérales)</i> | Particular <i>(Privée)</i> | Mal definidas <i>(Mal déterminées)</i> | Religiosas <i>(Religieuses)</i> | — | — | — | — | — | — |
| | | | | Judiciarias <i>(Judiciaires)</i> | — | — | — | — | — |
| Profissões libe- raes <i>(Profes- sions libérales)</i> | Medicas <i>(Médicales)</i> | Mal definidas <i>(Mal déterminées)</i> | Magisterio <i>(Enseignement)</i> | — | — | — | — | — | — |
| | | | | Sciencias, letras e artes <i>(Sciences, lettres et arts)</i> | — | — | — | — | — |
| Profissões libe- raes <i>(Profes- sions libérales)</i> | Bombeiros <i>(Pompier)</i> | Mal definidas <i>(Mal déterminées)</i> | Sciencias, letras e artes <i>(Sciences, lettres et arts)</i> | — | — | — | — | — | — |
| | | | | Mal definidas <i>(Mal déterminées)</i> | — | — | — | — | — |
| Profissões libe- raes <i>(Profes- sions libérales)</i> | Federal <i>(Service de la Fédération)</i> | Mal definidas <i>(Mal déterminées)</i> | Estadual <i>(Service des États)</i> | — | — | — | — | — | — |
| | | | | Municipal <i>(Service du Municipè)</i> | — | — | — | — | — |
| Profissões libe- raes <i>(Profes- sions libérales)</i> | Particular <i>(Privée)</i> | Mal definidas <i>(Mal déterminées)</i> | Religiosas <i>(Religieuses)</i> | — | — | — | — | — | — |
| | | | | Judiciarias <i>(Judiciaires)</i> | — | — | — | — | — |
| Profissões libe- raes <i>(Profes- sions libérales)</i> | Medicas <i>(Médicales)</i> | Mal definidas <i>(Mal déterminées)</i> | Magisterio <i>(Enseignement)</i> | — | — | — | — | — | — |
| | | | | Sciencias, letras e artes <i>(Sciences, lettres et arts)</i> | — | — | — | — | — |
| Profissões libe- raes <i>(Profes- sions libérales)</i> | Bombeiros <i>(Pompier)</i> | Mal definidas <i>(Mal déterminées)</i> | Sciencias, letras e artes <i>(Sciences, lettres et arts)</i> | — | — | — | — | — | — |
| | | | | Mal definidas <i>(Mal déterminées)</i> | — | — | — | — | — |
| Profissões libe- raes <i>(Profes- sions libérales)</i> | Federal <i>(Service de la Fédération)</i> | Mal definidas <i>(Mal déterminées)</i> | Estadual <i>(Service des États)</i> | — | — | — | — | — | — |
| | | | | Municipal <i>(Service du Municipè)</i> | — | — | — | — | — |
| Profissões libe- raes <i>(Profes- sions libérales)</i> | Particular <i>(Privée)</i> | Mal definidas <i>(Mal déterminées)</i> | Religiosas <i>(Religieuses)</i> | — | — | — | — | — | — |
| | | | | Judiciarias <i>(Judiciaires)</i> | — | — | — | — | — |
| Profissões libe- raes <i>(Profes- sions libérales)</i> | Medicas <i>(Médicales)</i> | Mal definidas <i>(Mal déterminées)</i> | Magisterio <i>(Enseignement)</i> | — | — | — | — | — | — |
| | | | | Sciencias, letras e artes <i>(Sciences, lettres et arts)</i> | — | — | — | — | — |
| Profissões libe- raes <i>(Profes- sions libérales)</i> | Bombeiros <i>(Pompier)</i> | Mal definidas <i>(Mal déterminées)</i> | Sciencias, letras e artes <i>(Sciences, lettres et arts)</i> | — | — | — | — | — | — |
| | | | | Mal definidas <i>(Mal déterminées)</i> | — | — | — | — | — |
| Profissões libe- raes <i>(Profes- sions libérales)</i> | Federal <i>(Service de la Fédération)</i> | Mal definidas <i>(Mal déterminées)</i> | Estadual <i>(Service des États)</i> | — | — | — | — | — | — |
| | | | | Municipal <i>(Service du Municipè)</i> | — | — | — | — | — |
| Profissões libe- raes <i>(Profes- sions libérales)</i> | Particular <i>(Privée)</i> | Mal definidas <i>(Mal déterminées)</i> | Religiosas <i>(Religieuses)</i> | — | — | — | — | — | — |
| | | | | Judiciarias <i>(Judiciaires)</i> | — | — | — | — | — |
| Profissões libe- raes <i>(Profes- sions libérales)</i> | Medicas <i>(Médicales)</i> | Mal definidas <i>(Mal déterminées)</i> | Magisterio <i>(Enseignement)</i> | — | — | — | — | — | — |
| | | | | Sciencias, letras e artes <i>(Sciences, lettres et arts)</i> | — | — | — | — | — |
| Profissões libe- raes <i>(Profes- sions libérales)</i> | Bombeiros <i>(Pompier)</i> | Mal definidas <i>(Mal déterminées)</i> | Sciencias, letras e artes <i>(Sciences, lettres et arts)</i> | — | — | — | — | — | — |
| | | | | Mal definidas <i>(Mal déterminées)</i> | — | — | — | — | — |
| Profissões libe- raes <i>(Profes- sions libérales)</i> | Federal <i>(Service de la Fédération)</i> | Mal definidas <i>(Mal déterminées)</i> | Estadual <i>(Service des États)</i> | — | — | — | — | — | — |
| | | | | Municipal <i>(Service du Municipè)</i> | — | — | — | — | — |
| Profissões libe- raes <i>(Profes- sions libérales)</i> | Particular <i>(Privée)</i> | Mal definidas <i>(Mal déterminées)</i> | Religiosas <i>(Religieuses)</i> | — | — | — | — | — | — |
| | | | | Judiciarias <i>(Judiciaires)</i> | — | — | — | — | — |
| Profissões libe- raes <i>(Profes- sions libérales)</i> | Medicas <i>(Médicales)</i> | Mal definidas <i>(Mal déterminées)</i> | Magisterio <i>(Enseignement)</</i> | | | | | | |

profissões, a nacionalidade, o sexo e a idade

professions, la nationalité, le sexe et l'âge
 (ÃO - FIN)

| IGNORADA INCONNUE | | | TOTAL TOTAL | | | | | | | | |
|----------------------|---------------|----------------|------------------|---------------|----------------|--------------------|---------------|----------------|----------------|---------------|----------------|
| TOTAL TOTAL | | | HOMENS HOMMES | | | MULHERES FEMMES | | | TOTAL TOTAL | | |
| 0 a 20 ans | 21 e + ans | Total Total | 0 a 20 ans | 21 e + ans | Total Total | 0 a 20 ans | 21 e + ans | Total Total | 0 a 20 ans | 21 e + ans | Total Total |
| 1 | 8 | 9 | 13.555 | 65.048 | 78.603 | 2.608 | 8.239 | 10.847 | 16.163 | 73.287 | 89.450 |
| 1 | 1 | 2 | 277 | 947 | 1.224 | 6 | 32 | 38 | 283 | 979 | 1.262 |
| — | — | — | 1.677 | 5.268 | 6.945 | 25 | 50 | 75 | 1.702 | 5.318 | 7.020 |
| — | — | — | 60 | 374 | 434 | — | — | — | 60 | 374 | 434 |
| — | — | — | 4 | 12 | 16 | — | — | — | 4 | 12 | 16 |
| — | 1 | 1 | 3 | 24 | 27 | 2 | 10 | 12 | 5 | 34 | 39 |
| — | — | — | 3 | 20 | 23 | — | — | — | 3 | 20 | 23 |
| — | — | — | 20 | 135 | 155 | — | — | — | 20 | 135 | 155 |
| — | 1 | 1 | 102 | 660 | 762 | — | — | — | 102 | 660 | 762 |
| — | — | — | 5 | 24 | 29 | — | 2 | 2 | 5 | 26 | 31 |
| — | — | — | 2 | 26 | 28 | — | 2 | 2 | 2 | 28 | 30 |
| — | — | — | 34 | 322 | 356 | 4 | 20 | 24 | 38 | 342 | 380 |
| — | 1 | 1 | 95 | 953 | 1.048 | 466 | 2.814 | 3.280 | 561 | 3.767 | 4.328 |
| — | 1 | 1 | 48 | 225 | 273 | — | — | — | 48 | 225 | 273 |
| — | — | — | 179 | 2.759 | 2.938 | — | — | — | 179 | 2.759 | 2.938 |
| — | — | — | — | 14 | 14 | — | — | — | — | 14 | 14 |
| — | — | — | 15 | 350 | 365 | — | — | — | 15 | 350 | 365 |
| — | — | — | 34 | 247 | 281 | 4 | 10 | 14 | 38 | 257 | 295 |
| — | — | — | 14 | 226 | 240 | 3 | — | 3 | 17 | 226 | 243 |
| — | — | — | 457 | 2.829 | 3.286 | — | — | — | 457 | 2.829 | 3.286 |
| — | — | — | 67 | 861 | 928 | — | — | — | 67 | 861 | 928 |
| — | — | — | 10 | 66 | 76 | 3 | 8 | 11 | 13 | 74 | 87 |
| — | — | — | 16 | 221 | 237 | — | 2 | 2 | 16 | 223 | 239 |
| — | — | — | 886 | 6.929 | 7.815 | 32 | 192 | 224 | 918 | 7.121 | 8.039 |
| — | — | — | 23 | 362 | 385 | — | 5 | 5 | 23 | 367 | 390 |
| — | — | — | — | 29 | 29 | — | — | — | — | 29 | 29 |
| — | — | — | 65 | 300 | 365 | — | — | — | 65 | 300 | 365 |
| — | — | — | — | 17 | 17 | — | — | — | — | 17 | 17 |
| — | — | — | 69 | 348 | 417 | — | — | — | 69 | 348 | 417 |
| — | — | — | — | 43 | 43 | — | — | — | — | 43 | 43 |
| — | — | — | 29 | 275 | 304 | — | — | — | 29 | 275 | 304 |
| — | — | — | — | — | — | — | — | — | — | — | — |
| — | — | — | — | 12 | 12 | — | — | — | — | 12 | 12 |
| — | — | — | 41 | 628 | 669 | — | 18 | 18 | 41 | 646 | 687 |
| — | — | — | 23 | 647 | 670 | — | 17 | 17 | 23 | 664 | 687 |
| — | — | — | 21 | 363 | 384 | 1 | 3 | 4 | 22 | 366 | 388 |
| — | — | — | 56 | 205 | 261 | 10 | 11 | 21 | 66 | 216 | 282 |
| — | — | — | 3 | 52 | 55 | — | 6 | 6 | 3 | 58 | 61 |
| — | — | — | 4 | 274 | 278 | — | — | — | 4 | 274 | 278 |
| — | — | — | 3 | 200 | 203 | 1 | 51 | 52 | 4 | 251 | 255 |
| — | — | — | 6 | 143 | 149 | 43 | 374 | 417 | 49 | 517 | 566 |
| — | — | — | 18 | 277 | 295 | 8 | 28 | 36 | 26 | 305 | 331 |
| — | — | — | — | 237 | 238 | 1 | 153 | 154 | 2 | 390 | 392 |
| — | — | — | 534 | 798 | 1.332 | 906 | 1.470 | 2.376 | 1.440 | 2.268 | 3.708 |
| — | 6 | 6 | 420 | 1.478 | 1.898 | 36 | 114 | 150 | 456 | 1.592 | 2.048 |
| 12 | — | 12 | 71.782 | — | 71.782 | 72.243 | — | 72.243 | 144.025 | — | 144.025 |
| 6 | — | 6 | 7.724 | — | 7.724 | 21.075 | — | 21.075 | 28.799 | — | 28.799 |
| — | 100 | 100 | — | 2.589 | 2.589 | — | 55.856 | 55.856 | — | 58.445 | 58.445 |
| 20 | 119 | 139 | 98.385 | 97.817 | 196.202 | 97.477 | 69.487 | 166.964 | 195.862 | 167.304 | 363.166 |

População do Estado da Bahia segundo as

Population de l'État de Bahia d'après les

| PROFISSÕES PROFESSIONS | | BRAZI BRÉSIL | | | | | |
|--|--|---|-----------------------|----------------|-----------------------|-----------------------|---------|
| | | HOMENS HOMMES | | | MULHERES FEMMES | | |
| | | 0 a 20 anos ans | 21 e + anos ans | Total Total | 0 a 20 anos ans | 21 e + anos ans | |
| Produção da matéria prima (<i>Production de la matière pre- mière</i>) | Exploração do solo e sub-solo (<i>Exploitation du sol et du sous- sol</i>) | Exploração do solo (Exploração do solo) (Agricultura, etc. (<i>Agriculture, etc.</i>)) | 129.013 | 487.409 | 616.422 | 26.464 | 80.049 |
| | | Criação (Élevage) | 2.715 | 17.763 | 20.478 | 109 | 962 |
| Transformação e emprego da matéria prima (<i>Transformation et emploi de la matière pre- mière</i>) | Indústrias (<i>Industries</i>) | Caça e pesca (Chasse et pêche) | 1.609 | 5.706 | 7.315 | 41 | 94 |
| | | Extracção de matérias minerais. (Pedreiras (Carrêres) Minas, salinas, etc. (<i>Mines, salines, etc.</i>)) | 1.744 | 7.589 | 9.333 | — | — |
| Administração e profissões libe- raes (Adminis- tration et profes- sions libérales) | Profissões libe- raes (Profes- sions libérales) | Segundo a natureza da matéria prima (D'après la nature de la matière première) | 483 | 841 | 1.324 | 1.310 | 4.128 |
| | | Textis (Textiles) | 76 | 405 | 481 | 3 | 9 |
| Diversas (<i>Divers</i>) | Mal definidas (Mal déterminées) | Couros, pelles, etc. (Cuir, peaux, etc.) | 270 | 1.104 | 1.374 | — | — |
| | | Madeiras (Bois) | 1.663 | 6.503 | 8.166 | — | — |
| Administração e profissões libe- raes (Adminis- tration et profes- sions libérales) | Profissões libe- raes (Profes- sions libérales) | Metallurgia (Métallurgie) | 243 | 1.291 | 1.534 | 131 | 545 |
| | | Cerâmica (Céramique) | 185 | 1.206 | 1.391 | 159 | 440 |
| Administração e profissões libe- raes (Adminis- tration et profes- sions libérales) | Profissões libe- raes (Profes- sions libérales) | Productos químicos e analogos (Produits chimiques et produits analogues) | 459 | 2.093 | 2.552 | 43 | 560 |
| | | Alimentação (Alimentation) | 4.559 | 12.794 | 17.353 | 12.013 | 43.940 |
| Administração e profissões libe- raes (Adminis- tration et profes- sions libérales) | Profissões libe- raes (Profes- sions libérales) | Vestuário e tocador (Vêtement et toilette) | 804 | 3.591 | 4.395 | 90 | 138 |
| | | Mobiliário (Ameublement) | 3.322 | 20.823 | 24.145 | — | — |
| Administração e profissões libe- raes (Adminis- tration et profes- sions libérales) | Profissões libe- raes (Profes- sions libérales) | Edificação (Bâtiment) | 113 | 620 | 733 | — | — |
| | | Apparelhos de transporte (Appareils de transport) | 159 | 1.065 | 1.224 | — | — |
| Administração e profissões libe- raes (Adminis- tration et profes- sions libérales) | Profissões libe- raes (Profes- sions libérales) | Produção e transmissão de forças físicas (Production et transmission de forces physiques) | 769 | 1.802 | 2.571 | 1.520 | 3.750 |
| | | Relat. às sciencias, letras e artes. Indústrias de luxo (Relat. aux sciences lettres et arts. Industries de luxe) | 227 | 899 | 1.126 | 302 | 630 |
| Administração e profissões libe- raes (Adminis- tration et profes- sions libérales) | Profissões libe- raes (Profes- sions libérales) | Outras (Autres) | 1.462 | 9.179 | 10.641 | — | — |
| | | Marítimos e fluviaes (Maritimes et par fleuves) | 1.722 | 11.287 | 13.009 | — | — |
| Administração e profissões libe- raes (Adminis- tration et profes- sions libérales) | Profissões libe- raes (Profes- sions libérales) | Terrestres e aéreos (Terrestres et aériens) | 225 | 715 | 940 | 46 | 128 |
| | | Correios, telegraphos e telephones (Postes, télégraphes et téléphones) | 77 | 440 | 517 | 5 | 44 |
| Administração e profissões libe- raes (Adminis- tration et profes- sions libérales) | Profissões libe- raes (Profes- sions libérales) | Bancos, cambio, seguro, commissões, etc. (Banques, change, assurance, commissions, etc.) | 6.408 | 31.489 | 37.897 | 1.107 | 4.805 |
| | | Commercio propriamente dito (Commerce proprement dit) | 102 | 902 | 1.004 | 5 | 54 |
| Administração e profissões libe- raes (Adminis- tration et profes- sions libérales) | Profissões libe- raes (Profes- sions libérales) | Outras especies de commercio (Autres commerces) | — | 66 | 66 | — | — |
| | | Exercito (Armée de terre) | 234 | 1.242 | 1.476 | — | — |
| Administração e profissões libe- raes (Adminis- tration et profes- sions libérales) | Profissões libe- raes (Profes- sions libérales) | Armada (Armée de mer) | — | 22 | 22 | — | — |
| | | Officiaes (Officiers) | 110 | 202 | 312 | — | — |
| Administração e profissões libe- raes (Adminis- tration et profes- sions libérales) | Profissões libe- raes (Profes- sions libérales) | Policia (Police) | — | 134 | 134 | — | — |
| | | Officiaes (Officiers) | 382 | 2.500 | 2.882 | — | — |
| Administração e profissões libe- raes (Adminis- tration et profes- sions libérales) | Profissões libe- raes (Profes- sions libérales) | Bombeiros (Pompiers) | — | 5 | 5 | — | — |
| | | Officiaes (Officiers) | 5 | 42 | 47 | — | — |
| Administração e profissões libe- raes (Adminis- tration et profes- sions libérales) | Profissões libe- raes (Profes- sions libérales) | Publica (Publique) | 113 | 2.101 | 2.214 | 2 | 55 |
| | | Federal (Service de la Fédération) | 119 | 2.152 | 2.262 | 4 | 72 |
| Administração e profissões libe- raes (Adminis- tration et profes- sions libérales) | Profissões libe- raes (Profes- sions libérales) | Estadual (Service des États) | 49 | 974 | 1.023 | 2 | 43 |
| | | Municipal (Service du Municipè) | 560 | 1.662 | 2.222 | 77 | 151 |
| Administração e profissões libe- raes (Adminis- tration et profes- sions libérales) | Profissões libe- raes (Profes- sions libérales) | Particular (Privée) | 36 | 289 | 325 | 16 | 141 |
| | | Religiosas (Religieuses) | 14 | 1.399 | 1.413 | — | 4 |
| Administração e profissões libe- raes (Adminis- tration et profes- sions libérales) | Profissões libe- raes (Profes- sions libérales) | Judiciarias (Judiciaires) | 72 | 1.463 | 1.535 | 11 | 514 |
| | | Médicas (Médicales) | 45 | 775 | 820 | 415 | 2.343 |
| Administração e profissões libe- raes (Adminis- tration et profes- sions libérales) | Profissões libe- raes (Profes- sions libérales) | Magisterio (Enseignement) | 829 | 4.746 | 5.575 | 79 | 316 |
| | | Sciencias, letras e artes (Sciences, lettres et arts) | 32 | 1.671 | 1.703 | 16 | 666 |
| Administração e profissões libe- raes (Adminis- tration et profes- sions libérales) | Profissões libe- raes (Profes- sions libérales) | Pessoas que vivem de suas rendas (Personnes vivant de leurs revenus) | 4.316 | 3.441 | 7.757 | 8.477 | 16.134 |
| | | Serviço domestico (Travail domestique) | 10.052 | 26.349 | 36.401 | 1.998 | 4.455 |
| Administração e profissões libe- raes (Adminis- tration et profes- sions libérales) | Profissões libe- raes (Profes- sions libérales) | Mal definidas (Mal déterminées) | 674.187 | — | 674.187 | 688.591 | — |
| | | Profissão não declarada e sem profissão (Profession inconnue et sans profession) | 86.859 | — | 86.859 | 205.508 | — |
| Administração e profissões libe- raes (Adminis- tration et profes- sions libérales) | Profissões libe- raes (Profes- sions libérales) | 0 a 14 annos (ans) | — | 19.324 | 19.324 | — | 570.837 |
| | | 15 a 20 > > | — | — | — | — | — |
| Administração e profissões libe- raes (Adminis- tration et profes- sions libérales) | Profissões libe- raes (Profes- sions libérales) | 21 e + > > | — | — | — | — | — |
| | | 21 e + > > | — | — | — | — | — |
| TOTAL GERAL (Total général) | | | 936.701 | 699.762 | 1.636.463 | 948.544 | 736.007 |

(1) Inclusive os estrangeiros que adoptaram a nacionalidade brasileira (Y compris les étrangers qui ont adopté la nationalité

profissões, a nacionalidade, o sexo e a idade

professions, la nationalité, le sexe et l'âge

| LEIROS LIENS | | | | ESTRANGEIROS (1) ÉTRANGERS | | | | | | | | |
|-----------------|----------------|---------------|----------------|-------------------------------|---------------|----------------|--------------------|---------------|----------------|----------------|---------------|----------------|
| Total Total | TOTAL TOTAL | | | HOMENS HOMMES | | | MULHERES FEMMES | | | TOTAL TOTAL | | |
| | 0 a 20 ans | 21 e + ans | Total Total | 0 a 20 ans | 21 e + ans | Total Total | 0 a 20 ans | 21 e + ans | Total Total | 0 a 20 ans | 21 e + ans | Total Total |
| 106.513 | 155.477 | 567.458 | 722.935 | 30 | 550 | 580 | 5 | 39 | 44 | 35 | 589 | 624 |
| 1.071 | 2.824 | 18.725 | 21.549 | 1 | 7 | 8 | | | | 1 | 7 | 8 |
| 135 | 1.650 | 5.800 | 7.450 | — | 3 | 3 | | | | — | 3 | 3 |
| — | 287 | 1.687 | 1.974 | — | 5 | 5 | | | | — | 5 | 5 |
| — | 1.744 | 7.589 | 9.333 | — | 4 | 4 | | | | — | 4 | 4 |
| 5.438 | 1.793 | 4.969 | 6.762 | 1 | 9 | 10 | | 1 | 1 | 1 | 10 | 11 |
| 12 | 79 | 414 | 493 | — | 2 | 2 | | | | — | 2 | 2 |
| — | 270 | 1.104 | 1.374 | 2 | 11 | 13 | | | | 2 | 11 | 13 |
| — | 1.663 | 6.503 | 8.166 | 2 | 126 | 128 | | | | 2 | 126 | 128 |
| 676 | 374 | 1.836 | 2.210 | — | 4 | 4 | | | | — | 4 | 4 |
| 599 | 344 | 1.646 | 1.990 | — | 4 | 4 | | | | — | 4 | 4 |
| 603 | 562 | 2.653 | 3.155 | 3 | 36 | 39 | | 3 | 3 | 3 | 39 | 42 |
| 55.953 | 16.572 | 56.734 | 73.306 | 7 | 212 | 219 | 10 | 88 | 98 | 17 | 300 | 317 |
| 228 | 894 | 3.729 | 4.623 | — | 28 | 28 | | | | — | 28 | 28 |
| — | 3.322 | 20.823 | 24.145 | 3 | 314 | 317 | | | | 3 | 314 | 317 |
| — | 113 | 620 | 733 | — | 5 | 5 | | | | — | 5 | 5 |
| — | 159 | 1.065 | 1.224 | — | 37 | 37 | | | | — | 37 | 37 |
| 5.270 | 2.289 | 5.552 | 7.841 | — | 19 | 19 | | 1 | 1 | — | 20 | 20 |
| 932 | 529 | 1.529 | 2.058 | — | 60 | 60 | | 1 | 1 | — | 61 | 61 |
| — | 1.462 | 9.179 | 10.641 | 4 | 41 | 45 | | | | 4 | 41 | 45 |
| — | 1.722 | 11.287 | 13.009 | 3 | 104 | 107 | | | | 3 | 104 | 107 |
| 174 | 271 | 843 | 1.114 | — | 2 | 2 | 2 | 1 | 3 | 2 | 3 | 5 |
| 49 | 82 | 484 | 566 | 5 | 42 | 48 | 1 | — | 1 | 7 | 42 | 49 |
| 5.912 | 7.515 | 36.294 | 43.809 | 571 | 3.718 | 4.289 | 72 | 79 | 79 | 578 | 3.790 | 4.368 |
| 59 | 107 | 956 | 1.063 | 1 | 76 | 77 | 1 | 1 | 2 | 2 | 77 | 79 |
| — | — | 66 | 66 | — | 1 | 1 | — | — | — | — | 1 | 1 |
| — | 234 | 1.242 | 1.476 | — | 2 | 2 | — | — | — | — | 2 | 2 |
| — | — | 22 | 22 | — | — | — | — | — | — | — | — | — |
| — | 110 | 202 | 312 | — | 1 | 1 | — | — | — | — | 1 | 1 |
| — | — | 134 | 134 | — | — | — | — | — | — | — | — | — |
| — | 382 | 2.500 | 2.882 | — | 3 | 3 | — | — | — | — | 3 | 3 |
| — | — | 5 | 5 | — | — | — | — | — | — | — | — | — |
| — | 5 | 42 | 47 | — | 1 | 1 | — | — | — | — | 1 | 1 |
| 57 | 115 | 2.156 | 2.271 | — | 34 | 34 | — | — | — | — | 34 | 34 |
| 76 | 114 | 2.224 | 2.338 | — | 16 | 16 | — | — | — | — | 16 | 16 |
| 45 | 51 | 1.017 | 1.068 | — | 7 | 7 | — | — | — | — | 7 | 7 |
| 228 | 637 | 1.813 | 2.450 | 5 | 32 | 37 | — | — | — | 5 | 32 | 37 |
| 157 | 52 | 430 | 482 | — | 163 | 163 | — | 52 | 52 | — | 215 | 215 |
| 4 | 14 | 1.403 | 1.417 | — | 25 | 25 | — | — | — | — | 25 | 25 |
| 525 | 83 | 1.977 | 2.060 | 1 | 16 | 17 | — | 3 | 3 | 1 | 19 | 20 |
| 2.758 | 460 | 3.118 | 3.578 | — | 77 | 77 | — | 78 | 79 | 1 | 155 | 156 |
| 395 | 908 | 5.062 | 5.970 | 6 | 175 | 181 | 2 | 45 | 47 | 8 | 220 | 228 |
| 682 | 48 | 2.337 | 2.385 | — | 64 | 64 | — | 13 | 13 | — | 77 | 77 |
| 24.611 | 12.793 | 19.575 | 32.368 | 3 | 39 | 42 | 6 | 51 | 57 | 9 | 90 | 99 |
| 6.453 | 12.050 | 30.804 | 42.854 | 184 | 719 | 903 | 6 | 11 | 17 | 190 | 730 | 920 |
| 688.591 | 1.362.778 | — | 1.362.778 | 302 | — | 302 | 302 | — | 302 | 604 | — | 604 |
| 205.508 | 292.367 | — | 292.367 | 73 | — | 73 | 135 | — | 135 | 208 | — | 208 |
| 570.837 | — | 590.161 | 590.161 | — | 50 | 50 | — | 1.610 | 1.610 | — | 1.660 | 1.660 |
| 1.684.551 | 1.885.245 | 1.435.769 | 3.321.014 | 1.208 | 6.844 | 8.052 | 478 | 2.070 | 2.548 | 1.686 | 8.914 | 10.600 |

População do Estado da Bahia segundo

Population de l'État de Bahia d'après le
(CONCL.)

| PROFISSÕES PROFESSIONS | | | | NACIONALIDAD. NATIONALITE | | | | | | |
|--|--|---|---|---|---------------|----------------|--------------------|---------------|----------------|---|
| | | | | HOMENS HOMMES | | | MULHERES FEMMES | | | |
| | | | | 0 a 20 ans | 21 e + ans | Total Total | 0 a 20 ans | 21 e + ans | Total Total | |
| Produção da matéria prima (<i>Production de la matière pre- mière</i>) | Exploração do solo e sub-solo (<i>Exploitation du sol et du sous- sol</i>) | Exploração do solo (<i>Exploita- tion du sol</i>) | Agricultura, etc. (<i>Agriculture, etc.</i>) | 10 | 91 | 101 | 1 | 13 | 14 | |
| | | | Criação (<i>Élevage</i>) | — | 1 | 1 | — | — | — | |
| Transformação e emprego da matéria prima (<i>Transformation et emploi de la matière pre- mière</i>) | Indústrias (<i>Industries</i>) | Segundo a natureza da matéria prima (<i>D'après l'ap- plication de la matière pré- mière</i>) | Extracção de matérias minerais (<i>Extraction de matières minérales</i>) | — | 2 | 2 | — | — | — | |
| | | | Textis (<i>Textile</i>) | — | — | — | 1 | 1 | — | |
| | | | | Couros, pelles, etc. (<i>Cuir, peaux, etc.</i>) | — | — | — | — | — | — |
| | | | Madeiras (<i>Bois</i>) | — | — | — | — | — | — | — |
| | | | | Metallurgia (<i>Métallurgie</i>) | 1 | — | 1 | — | — | — |
| | | | Cerâmica (<i>Céramique</i>) | — | — | — | — | — | — | — |
| | | | | — | — | — | — | — | — | — |
| | | | Productos químicos e análogos (<i>Pro- duits chimiques et produits analogues</i>) | — | — | — | 1 | 1 | — | — |
| | | | | Alimentação (<i>Alimentation</i>) | — | — | — | — | — | — |
| | | | Vestuario e tocador (<i>Habillement et toilette</i>) | — | — | — | 1 | 1 | 2 | 1 |
| — | — | — | | — | — | — | — | — | | |
| Mobiliário (<i>Ameublement</i>) | — | — | — | 4 | 4 | — | — | — | | |
| | Edificação (<i>Bâtiment</i>) | — | — | — | — | — | — | — | | |
| Apparelhos de transporte (<i>Appareils de transport</i>) | — | — | — | 1 | 1 | — | — | — | | |
| | Produção e transmissão de forças phy- sicas (<i>Production et transmission de forces physiques</i>) | 1 | — | 1 | — | — | — | — | | |
| Relat. ás sciencias, lettras e artes. Indú- strias de luxo (<i>Relat. aux sciences lettres et arts. Industries de luxe</i>) | — | — | — | — | — | — | 2 | 2 | | |
| Outras (<i>Autres</i>) | — | — | — | — | — | — | — | — | | |
| Transportes (<i>Transports</i>) | Marítimos e fluviais (<i>Maritimes et par fleuves</i>) | — | 1 | 2 | 3 | — | — | — | | |
| | | Terrestres e aéreos (<i>Terrestres et aériens</i>) | — | 1 | 1 | — | — | — | | |
| | | Correios, telegraphos e telephones (<i>Postes, télégraphes et téléphones</i>) | — | — | — | — | — | — | — | |
| Comercio (<i>Commerce</i>) | Bancos, cambio, seguro, comissões, etc. (<i>Banques, change, assurance, commissions, etc.</i>) | — | — | 2 | 2 | — | — | — | | |
| | | Comercio propriamente dito (<i>Commerce proprement dit</i>) | 3 | 3 | 6 | — | 1 | 1 | | |
| | | Outras especies de commercio (<i>Autres commerces</i>) | — | — | — | — | — | — | | |
| Administração e profissões libe- raes (<i>Adminis- tration et pro- fessions libé- rales</i>) | Força publica (<i>Force publique</i>) | Exercito (<i>Armée de terre</i>) | Officiaes (<i>Officiers</i>) | — | — | — | — | — | | |
| | | | Praças (<i>Soldats</i>) | — | — | — | — | — | | |
| | | Armada (<i>Armée de mer</i>) | Officiaes (<i>Officiers</i>) | — | — | — | — | — | | |
| | | | Praças (<i>Soldats</i>) | — | — | — | — | — | | |
| | | Policia (<i>Police</i>) | Officiaes (<i>Officiers</i>) | — | — | — | — | — | | |
| | | | Praças (<i>Soldats</i>) | — | — | — | — | — | | |
| Bombeiros (<i>Pompiers</i>) | Officiaes (<i>Officiers</i>) | — | — | — | — | — | | | | |
| | Praças (<i>Soldats</i>) | — | — | — | — | — | | | | |
| Administração (<i>Administration</i>) | Publica (<i>Publique</i>) | Federal (<i>Service de la Fédération</i>) | — | — | — | — | — | | | |
| | | Estadual (<i>Service des États</i>) | — | — | — | — | — | | | |
| | | Municipal (<i>Service du Municipal</i>) | — | — | — | — | — | | | |
| Particular (<i>Privée</i>) | — | — | — | — | — | — | | | | |
| Profissões libe- raes (<i>Profes- sions libérales</i>) | Religiosas (<i>Religieuses</i>) | — | — | 1 | 1 | — | — | | | |
| | | Judiciarias (<i>Judiciaires</i>) | — | — | — | — | — | | | |
| | | Medicas (<i>Médicales</i>) | — | 2 | 2 | — | — | | | |
| | | Magisterio (<i>Enseignement</i>) | — | — | — | — | — | | | |
| | | Sciencias, lettras e artes (<i>Sciences, lettres et arts</i>) | — | 1 | 1 | — | — | | | |
| Diversas (<i>Divers</i>) | Pessoas que vivem de suas rendas (<i>Personnes vivant de leurs revenus</i>) | — | — | — | — | — | — | | | |
| | | Serviço domestico (<i>Travail domestique</i>) | — | 1 | 1 | — | 3 | 3 | | |
| | | Mal definidas (<i>Mal déterminées</i>) | 3 | 113 | 116 | 1 | 2 | 3 | | |
| | | Profissão não declarada e sem pro- fissão (<i>Profession inconnue et sans profession</i>) | 104 | — | 104 | 124 | — | 124 | | |
| 0 a 14 annos (<i>ans</i>) | 30 | — | 30 | 42 | — | 42 | | | | |
| 15 a 20 > > | — | 1.208 | 1.208 | — | 1.063 | 1.063 | | | | |
| 21 e + > > | — | — | — | — | — | — | | | | |
| TOTAL GERAL (<i>Total général</i>) | | | | 154 | 1.435 | 1.589 | 169 | 1.093 | 1.262 | |

Profissões, a nacionalidade, o sexo e a idade

Professions, la nationalité, le sexe et l'âge

— NÃO — FIN)

| IGNORADA INCONNUE | | | TOTAL TOTAL | | | | | | | | |
|----------------------|---------------|----------------|------------------|---------------|----------------|--------------------|---------------|----------------|----------------|---------------|----------------|
| TOTAL TOTAL | | | HOMENS HOMMES | | | MULHERES FEMMES | | | TOTAL TOTAL | | |
| 0 a 20 ans | 21 e + ans | Total Total | 0 a 20 ans | 21 e + ans | Total Total | 0 a 20 ans | 21 e + ans | Total Total | 0 a 20 ans | 21 e + ans | Total Total |
| 11 | 104 | 115 | 129.053 | 488.050 | 617.103 | 26.470 | 80.101 | 106.571 | 155.523 | 568.151 | 723.674 |
| — | 1 | 1 | 2.716 | 17.771 | 20.487 | 109 | 962 | 1.071 | 2.825 | 18.733 | 21.558 |
| — | — | — | 1.609 | 5.709 | 7.318 | 41 | 94 | 135 | 1.650 | 5.803 | 7.453 |
| — | — | — | 287 | 1.692 | 1.979 | — | — | — | 287 | 1.692 | 1.979 |
| — | 2 | 2 | 1.744 | 7.595 | 9.339 | — | — | — | 1.744 | 7.595 | 9.339 |
| — | 1 | 1 | 484 | 850 | 1.334 | 1.310 | 4.130 | 5.440 | 1.794 | 4.980 | 6.774 |
| — | — | — | 76 | 407 | 483 | 3 | 9 | 12 | 79 | 416 | 495 |
| — | — | — | 272 | 1.115 | 1.387 | — | — | — | 272 | 1.115 | 1.387 |
| 1 | — | 1 | 1.656 | 6.629 | 8.295 | — | — | — | 1.656 | 6.629 | 8.295 |
| — | — | — | 243 | 1.295 | 1.538 | 131 | 545 | 676 | 374 | 1.840 | 2.214 |
| — | 1 | 1 | 185 | 1.211 | 1.396 | 159 | 440 | 599 | 344 | 1.651 | 1.995 |
| — | — | — | 462 | 2.129 | 2.591 | 43 | 563 | 606 | 505 | 2.692 | 3.197 |
| 2 | 9 | 11 | 4.567 | 13.007 | 17.574 | 12.024 | 44.036 | 56.060 | 16.591 | 57.043 | 73.634 |
| — | 4 | 4 | 804 | 3.623 | 4.427 | 90 | 138 | 228 | 894 | 3.761 | 4.655 |
| — | — | — | 3.325 | 21.137 | 24.462 | — | — | — | 3.325 | 21.137 | 24.462 |
| — | 1 | 1 | 113 | 626 | 739 | — | — | — | 113 | 626 | 739 |
| 1 | — | 1 | 160 | 1.102 | 1.262 | — | — | — | 160 | 1.102 | 1.262 |
| — | 2 | 2 | 769 | 1.821 | 2.590 | 1.520 | 3.753 | 5.273 | 2.289 | 5.574 | 7.863 |
| — | — | — | 227 | 959 | 1.186 | 302 | 631 | 933 | 529 | 1.590 | 2.119 |
| 1 | 2 | 3 | 1.467 | 9.222 | 10.689 | — | — | — | 1.467 | 9.222 | 10.689 |
| — | 1 | 1 | 1.725 | 11.392 | 13.117 | — | — | — | 1.725 | 11.392 | 13.117 |
| — | — | — | 225 | 717 | 942 | 48 | 129 | 177 | 273 | 846 | 1.119 |
| — | 2 | 2 | 83 | 484 | 567 | 6 | 44 | 50 | 89 | 528 | 617 |
| 3 | 4 | 7 | 6.982 | 35.210 | 42.192 | 1.114 | 4.878 | 5.992 | 8.096 | 40.088 | 48.184 |
| — | — | — | 103 | 978 | 1.081 | 6 | 55 | 61 | 109 | 1.033 | 1.142 |
| — | — | — | — | 67 | 67 | — | — | — | — | 67 | 67 |
| — | — | — | 234 | 1.244 | 1.478 | — | — | — | 234 | 1.244 | 1.478 |
| — | — | — | — | 22 | 22 | — | — | — | — | 22 | 22 |
| — | — | — | 110 | 203 | 313 | — | — | — | 110 | 203 | 313 |
| — | — | — | — | 134 | 134 | — | — | — | — | 134 | 134 |
| — | — | — | 382 | 2.503 | 2.885 | — | — | — | 382 | 2.503 | 2.885 |
| — | — | — | — | 5 | 5 | — | — | — | — | 5 | 5 |
| — | — | — | 5 | 43 | 48 | — | — | — | 5 | 43 | 48 |
| — | — | — | 113 | 2.135 | 2.248 | 2 | 55 | 57 | 115 | 2.190 | 2.305 |
| — | — | — | 110 | 2.168 | 2.278 | 4 | 72 | 76 | 114 | 2.240 | 2.354 |
| — | — | — | 49 | 981 | 1.030 | 2 | 43 | 45 | 51 | 1.024 | 1.075 |
| — | — | — | 565 | 1.694 | 2.259 | 77 | 151 | 228 | 642 | 1.845 | 2.487 |
| — | 1 | 1 | 36 | 453 | 489 | 16 | 193 | 209 | 52 | 646 | 698 |
| — | — | — | 14 | 1.424 | 1.438 | — | 4 | 4 | 14 | 1.428 | 1.442 |
| — | 2 | 2 | 73 | 1.481 | 1.554 | 11 | 517 | 528 | 84 | 1.998 | 2.082 |
| — | — | — | 45 | 852 | 897 | 416 | 2.421 | 2.837 | 461 | 3.273 | 3.734 |
| — | 1 | 1 | 835 | 4.922 | 5.757 | 81 | 361 | 442 | 916 | 5.283 | 6.199 |
| — | — | — | 32 | 1.735 | 1.767 | 16 | 679 | 695 | 48 | 2.414 | 2.462 |
| — | 4 | 4 | 4.319 | 3.481 | 7.800 | 8.483 | 16.188 | 24.671 | 12.802 | 19.669 | 32.471 |
| 4 | 115 | 119 | 10.239 | 27.181 | 37.420 | 2.005 | 4.468 | 6.473 | 12.244 | 31.649 | 43.893 |
| 228 | — | 228 | 674.593 | — | 674.593 | 689.017 | — | 689.017 | 1.363.610 | — | 1.363.610 |
| 72 | — | 72 | 86.962 | — | 86.962 | 205.685 | — | 205.685 | 292.647 | — | 292.647 |
| — | 2.271 | 2.271 | — | 20.582 | 20.582 | — | 573.510 | 573.510 | — | 594.092 | 594.092 |
| 323 | 2.528 | 2.851 | 938.063 | 708.041 | 1.646.104 | 949.191 | 739.170 | 1.688.361 | 1.887.254 | 1.447.211 | 3.334.465 |

População do Estado do Ceará, segundo as

Population de l'État de Ceará, d'après les

| PROFISSÕES PROFESSIONS | | | BRAZIL BRÉSIL | | | | | |
|---|--|--|--|------------------------|----------------------------|----------------------------|-----------------------|-----------------------|
| | | | HOMENS HOMMES | | | MULHERES FEMMES | | |
| | | | 0 a 20 anos ans | 21 e + anos ans | Total Total | 0 a 20 anos ans | 21 e + anos ans | |
| Produção da matéria prima (<i>Production de la matière pre- mière</i>) | Exploração do solo e sub-solo (<i>Exploitation du sol et du sous- sol</i>) | Exploração do solo (<i>Exploita- tion du sol</i>) | Agricultura etc (<i>Agriculture, etc</i>) Criação (<i>Élevage</i>) Caça e pesca (<i>Chasse et pêche</i>) | 51 095 1 639 651 | 188 134 11 336 2 671 | 239 229 12 975 3 322 | 5 880 398 24 | 17 608 1 638 48 |
| | | Extracção de matérias minerais (<i>Extraction de matières minérales</i>) | Pedreiras (<i>Carrrières</i>) Minas, salinas, etc. (<i>Mines, salines, etc</i>) | 727 7 | 3 037 40 | 3 764 47 | — — | — — |
| Transformação e emprego da matéria prima (<i>Transformation et emploi de la matière pre- mière</i>) | Indústrias (<i>Industries</i>) | Segundo a natureza da matéria prima (<i>D'après la nature de la matière première</i>) | Textis (<i>Textiles</i>) | 58 | 163 | 221 | 784 | 2 305 |
| | | | Couros, pelles, etc (<i>Cuirs, peaux, etc.</i>) | 13 | 106 | 119 | — | — |
| | | Madeiras (<i>Bois</i>) | 40 | 201 | 241 | — | — | |
| | | | Metallurgia (<i>Métallurgie</i>), Cerâmica (<i>Céramique</i>) | 301 66 | 1 511 290 | 1 812 356 | — 64 | — 327 |
| | | Segundo a aplicação da matéria prima (<i>D'après l'ap- plication de la matière première</i>) | Produtos químicos e análogos (<i>Pro- duits chimiques et produits analogues</i>) | 21 | 121 | 142 | 1 | 15 |
| | | | Alimentação (<i>Alimentation</i>) Vestuario e toucador (<i>Habillement et toilette</i>) | 263 663 | 696 2 792 | 959 3 455 | 9 3 101 | 55 13 608 |
| | | Mobiliário (<i>Ameublement</i>) Edificação (<i>Bâtiment</i>) | 83 | 420 | 503 | — | — | |
| | | | Edificação (<i>Bâtiment</i>) | 783 | 5 209 | 5 992 | — | — |
| | | Apparelhos de transporte (<i>Appareils de transport</i>) | 9 | 73 | 82 | — | — | |
| | | | Produção e transmissão de forças phy- sicas (<i>Production et transmission de forces physiques</i>) | 23 | 189 | 212 | — | — |
| Relat às sciencias, letras e artes In- dústrias de luxo (<i>Relat aux sciences lettres et arts Industries de luxe</i>) | 191 | 535 | 726 | 1 840 | 3 457 | | | |
| Outras (<i>Autres</i>) | 44 | 163 | 207 | 131 | 137 | | | |
| | Maritimos e fluviaes (<i>Maritimes et par fleuves</i>) Terrestres e aeréos (<i>Terrestres et aériens</i>) | 191 402 | 1 058 1 466 | 1 249 1 868 | — — | — — | | |
| Correios, telegraphos e telephones (<i>Postes, télégraphes et téléphones</i>) | 82 | 230 | 312 | 3 | 40 | | | |
| | Bancos, cambio, seguro, commissões, etc (<i>Banques, change, assurance, commissions, etc</i>) | 17 | 135 | 152 | — | 7 | | |
| Commercio (<i>Commerce</i>) | Commercio propriamente dito (<i>Commerce proprement dit</i>) | 1 999 | 10 333 | 12 332 | 127 | 826 | | |
| | Outras especies de commercio (<i>Autres commerces</i>) | 45 | 276 | 321 | 3 | 6 | | |
| Administração e profissões libe- raes (<i>Adminis- tration et pro- fessions libé- rales</i>) | Força publica (<i>Force publique</i>) | Exercito (<i>Armée de terre</i>) | — | 35 | 35 | — | — | |
| | | Armada (<i>Armée de mer</i>) | 209 | 413 | 622 | — | — | |
| | | Polícia (<i>Police</i>), ... | — | 12 | 12 | — | — | |
| | | | 21 | 21 | 42 | — | — | |
| Bombeiros (<i>Pompiers</i>) | — | 54 | 54 | — | — | | | |
| | 162 | 642 | 804 | — | — | | | |
| Administração (<i>Administration</i>) | Publica (<i>Publique</i>) | Federal (<i>Service de la Fédération</i>) | 280 | 1 929 | 2 209 | 6 | 37 | |
| | | Estadual (<i>Service des États</i>) | 134 | 1 122 | 1 256 | 5 | 39 | |
| Particular (<i>Privée</i>) | Municipal (<i>Service du Municipè</i>) | 14 | 166 | 180 | 1 | 6 | | |
| | 238 | 479 | 717 | 44 | 36 | | | |
| Profissões libe- raes (<i>Profes- sions libérales</i>) | Religiosas (<i>Religieuses</i>) Judiciarias (<i>Judiciaires</i>) Medicas (<i>Médicales</i>) Magisterio (<i>Enseignement</i>) Sciencias, letras e artes (<i>Sciences, lettres et arts</i>) | 11 | 158 | 169 | — | 38 | | |
| | | 8 | 400 | 408 | — | — | | |
| Pessoas que vivem de suas rendas (<i>Personnes vivant de leurs revenus</i>) | Serviço domestico (<i>T'avail domestique</i>) | 32 | 377 | 409 | 1 | 224 | | |
| | | 18 | 230 | 248 | 105 | 957 | | |
| Diversas (<i>Divers</i>) | Mal definidas (<i>Mal déterminées</i>) | 203 | 1 468 | 1 671 | 58 | 132 | | |
| | | 15 | 402 | 417 | 2 | 204 | | |
| Profissão não declarada e sem pro- fissão (<i>Profession inconnue et sans profession</i>) | 0 a 14 annos (<i>ans</i>) 15 a 20 " " 21 e + " " | 1 889 | 873 | 2 762 | 4 556 | 5 993 | | |
| | | 5 584 | 12 468 | 18 052 | 611 | 1 364 | | |
| TOTAL GERAL (<i>Total général</i>) | 268 544 37 904 | — — | 268 544 37 904 | 272 221 87 992 | — — | 254 115 | | |
| | | | | | | | 9 392 | 9 392 |
| TOTAL GERAL (<i>Total général</i>) | | | 374 679 | 261 826 | 636 505 | 377 967 | 303 222 | |

(1) Inclusive os estrangeiros que adoptaram a nacionalidade brasileira (Y compris les étrangers qui ont adopté la nationalité)

profissões, a nacionalidade, o sexo e a idade

professions, la nationalité, le sexe et l'âge

| LEIROS LIENS | | | | ESTRANGEIROS (1) ÉTRANGERS | | | | | | | | |
|-----------------|----------------|---------------|-----------|-------------------------------|---------------|-------|--------------------|---------------|-------|----------------|---------------|-------|
| Total Total | TOTAL TOTAL | | | HOMENS HOMMES | | | MULHERES FEMMES | | | TOTAL TOTAL | | |
| | 0 a 20 ans | 21 e + ans | Total | 0 a 20 ans | 21 e + ans | Total | 0 a 20 ans | 21 e + ans | Total | 0 a 20 ans | 21 e + ans | Total |
| 23.488 | 56.975 | 205.742 | 262.717 | 1 | 54 | 55 | — | 2 | 2 | 1 | 56 | 57 |
| 2.036 | 2.037 | 12.974 | 15.011 | — | 6 | 6 | — | — | — | — | 6 | 6 |
| 72 | 675 | 2.719 | 3.394 | — | 2 | 2 | — | — | — | — | 2 | 2 |
| — | 727 | 3.037 | 3.764 | — | 1 | 1 | — | — | — | — | 1 | 1 |
| — | 7 | 40 | 47 | — | — | — | — | — | — | — | — | — |
| 3.089 | 842 | 2.468 | 3.310 | — | 2 | 2 | — | — | — | — | 2 | 2 |
| — | 13 | 106 | 119 | — | — | — | — | — | — | — | — | — |
| — | 40 | 201 | 241 | — | — | — | — | — | — | — | — | — |
| — | 301 | 1.511 | 1.812 | — | 11 | 11 | — | — | — | — | 11 | 11 |
| 391 | 130 | 617 | 747 | — | — | — | — | — | — | — | — | — |
| 16 | 22 | 136 | 158 | — | — | — | — | — | — | — | — | — |
| 64 | 272 | 751 | 1.023 | 1 | 24 | 25 | — | — | — | 1 | 24 | 25 |
| 16.709 | 3.764 | 16.400 | 20.164 | — | 9 | 9 | — | 12 | 12 | — | 21 | 21 |
| — | 83 | 420 | 503 | — | 1 | 1 | — | — | — | — | 1 | 1 |
| — | 783 | 5.209 | 5.992 | — | 9 | 9 | — | — | — | — | 9 | 9 |
| — | 9 | 73 | 82 | — | — | — | — | — | — | — | — | — |
| — | 23 | 189 | 212 | — | 3 | 3 | — | — | — | — | 3 | 3 |
| 5.297 | 2.031 | 3.992 | 6.023 | — | 11 | 11 | — | — | — | — | 11 | 11 |
| 268 | 175 | 300 | 475 | — | 16 | 16 | — | 1 | 1 | — | 17 | 17 |
| — | 191 | 1.058 | 1.249 | — | 2 | 2 | — | — | — | — | 2 | 2 |
| — | 402 | 1.466 | 1.868 | — | 4 | 4 | — | — | — | — | 4 | 4 |
| 43 | 85 | 270 | 355 | — | — | — | — | — | — | — | — | — |
| 7 | 17 | 142 | 159 | — | 3 | 3 | — | — | — | — | 3 | 3 |
| 953 | 2.126 | 11.159 | 13.285 | 15 | 289 | 304 | 1 | 3 | 4 | 16 | 292 | 308 |
| 9 | 48 | 282 | 330 | 2 | 16 | 18 | — | — | — | 2 | 16 | 18 |
| — | — | 35 | 35 | — | — | — | — | — | — | — | — | — |
| — | 209 | 413 | 622 | — | — | — | — | — | — | — | — | — |
| — | — | 12 | 12 | — | — | — | — | — | — | — | — | — |
| — | 21 | 21 | 42 | — | — | — | — | — | — | — | — | — |
| — | — | 54 | 54 | — | — | — | — | — | — | — | — | — |
| — | 162 | 642 | 804 | — | — | — | — | — | — | — | — | — |
| — | — | — | — | — | — | — | — | — | — | — | — | — |
| 43 | 286 | 1.966 | 2.252 | — | 7 | 7 | — | — | — | — | 7 | 7 |
| 44 | 139 | 1.161 | 1.300 | — | 1 | 1 | — | — | — | — | 1 | 1 |
| 7 | 15 | 172 | 187 | — | — | — | — | — | — | — | — | — |
| 80 | 282 | 515 | 797 | — | 1 | 1 | — | — | — | — | 1 | 1 |
| 38 | 11 | 196 | 207 | — | 12 | 12 | — | 8 | 8 | — | 20 | 20 |
| — | 8 | 400 | 408 | — | 3 | 3 | — | — | — | — | 3 | 3 |
| 225 | 33 | 601 | 634 | — | 2 | 2 | — | 1 | 1 | — | 3 | 3 |
| 1.062 | 123 | 1.187 | 1.310 | 2 | 13 | 15 | — | 7 | 7 | 2 | 20 | 22 |
| 190 | 261 | 1.600 | 1.861 | — | 17 | 17 | — | 2 | 2 | — | 19 | 19 |
| 206 | 17 | 606 | 623 | — | 9 | 9 | — | 1 | 1 | — | 10 | 10 |
| 10.549 | 6.445 | 6.856 | 13.311 | 1 | 3 | 4 | 2 | 7 | 9 | 3 | 10 | 13 |
| 1.975 | 6.195 | 13.832 | 20.027 | 8 | 36 | 44 | — | 1 | 1 | 8 | 37 | 45 |
| 272.221 | 540.765 | — | 540.765 | 30 | — | 30 | 36 | — | 36 | 66 | — | 66 |
| 87.992 | 125.896 | — | 125.896 | 2 | — | 2 | 23 | — | 23 | 25 | — | 25 |
| 254.115 | — | 263.507 | 263.507 | — | 5 | 5 | — | 160 | 160 | — | 165 | 165 |
| 681.189 | 752.646 | 565.048 | 1.317.694 | 62 | 572 | 634 | 62 | 205 | 267 | 124 | 777 | 901 |

brésiliense).

profissões, a nacionalidade, o sexo e a idade

professions, la nationalité, le sexe et l'âge

SAO — FIN)

| IGNORADA INCONNUE | | | TOTAL TOTAL | | | | | | | | |
|------------------------|------------------------|----------------|------------------------|------------------------|----------------|------------------------|------------------------|----------------|------------------------|------------------------|----------------|
| TOTAL TOTAL | | | HOMENS HOMMES | | | MULHERES FEMMES | | | TOTAL TOTAL | | |
| 0 a 20 annos ans | 21 e + annos ans | Total Total | 0 a 20 annos ans | 21 e + annos ans | Total Total | 0 a 20 annos ans | 21 e + annos ans | Total Total | 0 a 20 annos ans | 21 e + annos ans | Total Total |
| 5 | 11 | 16 | 51.101 | 188.199 | 239.300 | 5.880 | 17.610 | 23.490 | 56.981 | 205.809 | 262.790 |
| — | 2 | 2 | 1.639 | 11.344 | 12.983 | 398 | 1.638 | 2.036 | 2.037 | 12.982 | 15.019 |
| — | — | — | 651 | 2.673 | 3.324 | 24 | 48 | 72 | 675 | 2.721 | 3.396 |
| — | — | — | 727 | 3.038 | 3.765 | — | — | — | 727 | 3.038 | 3.765 |
| — | — | — | 7 | 40 | 47 | — | — | — | 7 | 40 | 47 |
| — | — | — | 58 | 165 | 223 | 784 | 2.305 | 3.089 | 842 | 2.470 | 3.312 |
| — | — | — | 13 | 106 | 119 | — | — | — | 13 | 106 | 119 |
| — | — | — | 40 | 201 | 241 | — | — | — | 40 | 201 | 241 |
| — | — | — | 301 | 1.522 | 1.823 | — | — | — | 301 | 1.522 | 1.823 |
| — | — | — | 66 | 790 | 856 | 64 | 327 | 391 | 130 | 617 | 747 |
| — | — | — | 21 | 121 | 142 | 1 | 15 | 16 | 22 | 136 | 158 |
| — | — | — | 264 | 720 | 984 | 9 | 55 | 64 | 73 | 775 | 1.048 |
| 1 | — | 1 | 663 | 2.801 | 3.464 | 3.102 | 13.620 | 16.722 | 3.765 | 16.421 | 20.186 |
| — | — | — | 83 | 421 | 504 | — | — | — | 83 | 421 | 504 |
| — | — | — | 783 | 5.218 | 6.001 | — | — | — | 783 | 5.218 | 6.001 |
| — | — | — | 9 | 73 | 82 | — | — | — | 9 | 73 | 82 |
| — | — | — | 23 | 192 | 215 | — | — | — | 23 | 192 | 215 |
| — | 1 | 1 | 191 | 547 | 738 | 1.840 | 3.457 | 5.297 | 2.031 | 4.004 | 6.035 |
| — | — | — | 44 | 179 | 223 | 131 | 138 | 269 | 175 | 317 | 492 |
| — | — | — | 191 | 1.060 | 1.251 | — | — | — | 191 | 1.060 | 1.251 |
| — | — | — | 402 | 1.470 | 1.872 | — | — | — | 402 | 1.470 | 1.872 |
| — | — | — | 82 | 230 | 312 | 3 | 40 | 43 | 85 | 270 | 355 |
| — | — | — | 17 | 138 | 155 | — | 7 | 7 | 17 | 145 | 162 |
| — | — | — | 2.014 | 10.622 | 12.636 | 128 | 829 | 957 | 2.142 | 11.451 | 13.593 |
| — | — | — | 47 | 292 | 339 | 3 | 6 | 9 | 50 | 298 | 348 |
| — | — | — | — | 35 | 35 | — | — | — | — | 35 | 35 |
| — | — | — | 209 | 413 | 622 | — | — | — | 209 | 413 | 622 |
| — | — | — | — | 12 | 12 | — | — | — | — | 12 | 12 |
| — | — | — | 21 | 21 | 42 | — | — | — | 21 | 21 | 42 |
| — | — | — | — | 54 | 54 | — | — | — | — | 54 | 54 |
| — | — | — | 162 | 642 | 804 | — | — | — | 162 | 642 | 804 |
| — | — | — | — | — | — | — | — | — | — | — | — |
| — | — | — | 280 | 1.936 | 2.216 | 6 | 37 | 43 | 286 | 1.973 | 2.259 |
| — | — | — | 134 | 1.122 | 1.257 | 5 | 39 | 44 | 139 | 1.162 | 1.301 |
| — | — | — | 14 | 166 | 180 | 1 | 6 | 7 | 15 | 172 | 187 |
| — | — | — | 238 | 480 | 718 | 44 | 36 | 80 | 282 | 516 | 798 |
| — | — | — | 11 | 170 | 181 | — | 46 | 46 | 11 | 216 | 227 |
| — | — | — | 8 | 403 | 411 | — | — | — | 8 | 403 | 411 |
| — | — | — | 32 | 379 | 411 | 1 | 225 | 226 | 33 | 604 | 637 |
| — | — | — | 20 | 243 | 263 | 105 | 964 | 1.069 | 125 | 1.207 | 1.332 |
| — | — | — | 203 | 1.485 | 1.688 | 58 | 134 | 192 | 261 | 1.619 | 1.880 |
| — | — | — | 15 | 411 | 426 | 2 | 205 | 207 | 17 | 616 | 633 |
| 1 | 3 | 4 | 1.891 | 878 | 2.769 | 4.558 | 6.001 | 10.559 | 6.449 | 6.879 | 13.328 |
| — | 80 | 81 | 5.592 | 12.572 | 18.164 | 612 | 1.377 | 1.989 | 6.204 | 13.949 | 20.153 |
| 46 | — | 46 | 268.601 | — | 268.601 | 272.276 | — | 272.276 | 540.877 | — | 540.877 |
| 15 | — | 15 | 37.912 | — | 37.912 | 88.024 | — | 88.024 | 125.936 | — | 125.936 |
| — | 467 | 467 | — | 9.653 | 9.653 | — | 254.486 | 254.486 | — | 264.139 | 264.139 |
| 69 | 564 | 633 | 374.780 | 262.738 | 637.518 | 378.059 | 303.651 | 681.710 | 752.839 | 566.389 | 1.319.228 |

População total (urbana, suburbana e marítima) do Distrito
Population totale (urbaine, suburbaine et maritime) du District

| PROFISSÕES PROFESSIONS | | | BRAZIL BRÉSIL | | | | |
|--|--|---|--|---------------|---------|--------------------|---------------|
| | | | HOMENS HOMMES | | | MULHERES FEMMES | |
| | | | 0 a 20 ans | 21 e + ans | Total | 0 a 20 ans | 21 e + ans |
| Produção da matéria prima (Production de la matière pre- mière) | Exploração do solo e sub-solo (Exploitation du sol et du sous- sol) | Exploração do solo (Exploitation du sol) { Agricultura, etc. (Agriculture, etc.)... 2.966 | 12.099 | 15.065 | 338 | 932 | |
| | | { Criação (Élevage)..... 115 | 466 | 581 | — | 6 | |
| | | { Caça e pesca (Chasse et pêche)..... 370 | 1.415 | 1.785 | — | 1 | |
| | | { Extração de matérias minerais. (Extraction de matières minerales) { Pedreiras (Carrrières) 79 | 488 | 567 | — | — | |
| | | { Minas salinas, etc. (Mines, salines, etc.) 5 | 32 | 37 | — | — | |
| Transformação e emprego da matéria prima (Transformation et emploi de la matière pre- mière) | Indústrias..... (Industries) | Segundo a natureza da matéria prima (D'après la nature de la matière première) | Textis (Textiles)..... 2.860 | 3.857 | 6.717 | 2.333 | 2.414 |
| | | | Couros, pelles, etc. (Cuir, peaux, etc.)..... 340 | 576 | 916 | 133 | 135 |
| | | | Madeiras (Bois)..... 2.353 | 6.131 | 8.484 | 4 | 4 |
| | | | Metallurgia (Métallurgie)..... 3.725 | 7.627 | 11.352 | — | 1 |
| | | | Cerâmica (Céramique)..... 74 | 259 | 333 | 8 | 1 |
| | | | Productos químicos e analogos (Produits chimiques et produits analogues) 79 | 131 | 210 | 39 | 52 |
| | | Segundo a aplicação da matéria prima (D'après l'ap- plication de la matière pre- mière) | Alimentação (Alimentation)..... 659 | 1.986 | 2.645 | 46 | 109 |
| | | | Vestuario e toucador (Habillement et toilette)..... 4.008 | 5.837 | 9.845 | 7.284 | 18.632 |
| | | | Mobiliário (Ameublement)..... 218 | 394 | 612 | 7 | 5 |
| | | | Edificação (Bâtiment)..... 3.587 | 12.635 | 16.222 | — | — |
| | | | Apparehos de transporte (Appareils de transport)..... 43 | 164 | 207 | — | — |
| | | | Produção e transmissão de forças físicas (Production et transmission de forces physiques)..... 458 | 2.771 | 3.229 | — | — |
| Outras (Autres)..... 425 | Relat. ás sciencias, letras e artes. Indústrias de luxo (Relat. aux sciences lettres et arts. Industries de luxe)..... 1.968 | 3.639 | 5.607 | 92 | 113 | | |
| | 1.073 | 11.088 | 12.161 | — | 19 | | |
| Transportes..... (Transports) | Maritimos e fluviaes (Maritimes et par fleuves)..... 1.594 | 10.025 | 11.619 | — | — | | |
| | Correios, telegraphos e telephones (Postes, télégraphes et téléphones)..... 505 | 1.556 | 2.061 | 495 | 468 | | |
| Comercio..... (Commerce) | Bancos, cambio, seguro, commissões, etc. (Banques, change, assurance, commissions, etc.)..... 280 | 1.672 | 1.952 | 9 | 25 | | |
| | Comercio propriamente dito (Commerce proprement dit) 10.971 | 21.759 | 32.770 | 495 | 940 | | |
| | Outras especies de commercio (Autres con merces)..... 343 | 3.546 | 3.889 | 50 | 190 | | |
| Força publica... (Force publique) | Exercito (Armée de terre) .. { Officiaes (Officiers)..... 23 | 1.759 | 1.782 | — | — | | |
| | | { Praças (Soldats)..... 1.029 | 8.376 | 9.405 | — | — | |
| | Armada (Armée de mer) .. { Officiaes (Officiers)..... 31 | 1.883 | 1.914 | — | — | | |
| | | { Praças (Soldats)..... 1.733 | 5.033 | 6.766 | — | — | |
| | Polícia (Police)..... { Officiaes (Officiers)..... — | 178 | 178 | — | — | | |
| { Praças (Soldats)..... 272 | | 3.483 | 3.755 | — | — | | |
| Administração e profissões libe- raes (Adminis- tration et profes- sions libérales) | Bombeiros (Pompiers)..... { Officiaes (Officiers)..... — | 58 | 58 | — | — | | |
| | | { Praças (Soldats)..... 82 | 689 | 771 | — | — | |
| | | Administração (Administration) { Publica (Publique) .. { Federal (Service de la Fédération) 1.126 | 17.531 | 18.657 | 54 | 634 | |
| { Estadual (Service des États)..... 20 | 289 | | 309 | 2 | 18 | | |
| { Municipal (Service du Municipale) 312 | 4.150 | | 4.462 | 21 | 357 | | |
| Profissões libe- raes (Profes- sions libérales) | Particular (Privée)..... 1.692 | 4.364 | 6.056 | 128 | 291 | | |
| | | Religiosas (Religieuses)..... 29 | 296 | 325 | 10 | 306 | |
| | | Judiciarias (Judiciaires)..... 49 | 3.256 | 3.305 | 1 | 7 | |
| | | Medicas (Médicales)..... 310 | 4.553 | 4.863 | 101 | 736 | |
| | | Magisterio (Enseignement)..... 60 | 954 | 1.014 | 600 | 4.791 | |
| | | Sciencias, letras e artes (Sciences, lettres et arts)..... 569 | 4.170 | 4.739 | 412 | 790 | |
| Diversas..... (Divers) | Pessoas que vivem de suas rendas (Personnes vivant de leurs revenus)..... 9 | 2.225 | 2.234 | 38 | 1.797 | | |
| | | Servico domestico (Travail domestique)..... 3.296 | 4.969 | 8.265 | 15.495 | 31.871 | |
| | | Mal definidas (Mal déterminées)..... 5.839 | 12.850 | 18.689 | 1.672 | 1.485 | |
| | | Profissão não declarada e sem profissão (Profession inconnue et sans profession)..... { 0 a 14 annos (ans)..... 168.432 | — | 168.432 | 171.642 | — | |
| | | | { 15 a 20 > >..... 17.113 | — | 17.113 | 45.499 | — |
| { 21 e + > >..... — | 8.764 | 8.764 | — | 159.473 | | | |
| TOTAL GERAL (Total général)..... | | | 241.124 | 201.300 | 442.424 | 248.294 | 226.763 |

(1) Inclusive os estrangeiros que adoptaram a nacionalidade brazileira (X compris les étrangers qui ont adopté la nationalité)

Federal, segundo as profissões, a nacionalidade, o sexo e a idade

trict Fédéral, d'après les professions, la nationalité, le sexe et l'âge

| LEIROS LIENS | | | | ESTRANGEIROS (1) ÉTRANGERS | | | | | | | | |
|-----------------|----------------|---------------|---------|-------------------------------|---------------|---------|--------------------|---------------|--------|----------------|---------------|---------|
| Total Total | TOTAL TOTAL | | | HOMENS HOMMES | | | MULHERES FEMMES | | | TOTAL TOTAL | | |
| | 0 a 20 ans | 21 e + ans | Total | 0 a 20 ans | 21 e + ans | Total | 0 a 20 ans | 21 e + ans | Total | 0 a 20 ans | 21 e + ans | Total |
| 1.270 | 3.304 | 13.031 | 16.335 | 440 | 8.643 | 9.083 | 33 | 240 | 273 | 473 | 8.883 | 9.356 |
| 6 | 115 | 472 | 587 | 26 | 396 | 422 | — | 5 | 5 | 26 | 401 | 427 |
| 1 | 370 | 1.416 | 1.786 | 46 | 846 | 892 | — | 2 | 2 | 46 | 848 | 894 |
| — | 79 | 488 | 567 | 14 | 612 | 626 | — | — | — | 14 | 612 | 626 |
| — | 5 | 32 | 37 | 1 | 17 | 18 | — | — | — | 1 | 17 | 18 |
| 4.747 | 5.193 | 6.271 | 11.464 | 304 | 2.031 | 2.335 | 250 | 851 | 1.101 | 554 | 2.882 | 3.436 |
| 268 | 473 | 711 | 1.184 | 22 | 258 | 280 | 22 | 77 | 99 | 44 | 335 | 379 |
| 8 | 2.357 | 6.135 | 8.492 | 527 | 7.981 | 8.508 | — | 2 | 2 | 527 | 7.983 | 8.510 |
| 1 | 3.725 | 7.628 | 11.353 | 497 | 4.131 | 4.538 | 1 | 1 | 2 | 408 | 4.132 | 4.540 |
| 9 | 82 | 260 | 342 | 16 | 346 | 362 | — | 2 | 2 | 16 | 348 | 364 |
| 71 | 118 | 163 | 281 | 10 | 140 | 150 | 5 | 9 | 14 | 15 | 149 | 164 |
| 155 | 705 | 2.095 | 2.800 | 255 | 2.720 | 2.975 | 6 | 22 | 28 | 261 | 2.742 | 3.003 |
| 25.916 | 11.292 | 24.469 | 35.761 | 974 | 9.937 | 10.911 | 1.021 | 7.178 | 8.199 | 1.995 | 17.115 | 19.110 |
| 12 | 225 | 399 | 624 | 31 | 569 | 600 | 2 | 12 | 14 | 33 | 581 | 614 |
| — | 3.587 | 12.635 | 16.222 | 488 | 9.655 | 10.153 | — | — | — | 488 | 9.665 | 10.153 |
| — | 43 | 164 | 207 | 8 | 107 | 115 | — | — | — | 8 | 107 | 115 |
| — | 458 | 2.771 | 3.229 | 46 | 864 | 910 | — | — | — | 46 | 864 | 910 |
| 205 | 2.050 | 3.752 | 5.812 | 196 | 1.437 | 1.633 | 6 | 17 | 23 | 202 | 1.454 | 1.656 |
| 466 | 711 | 1.457 | 2.168 | 77 | 1.297 | 1.374 | 13 | 52 | 65 | 90 | 1.349 | 1.439 |
| 19 | 1.073 | 11.107 | 12.180 | 215 | 4.622 | 4.837 | — | 2 | 2 | 205 | 4.624 | 4.839 |
| — | 1.594 | 10.025 | 11.619 | 375 | 11.740 | 12.115 | — | — | — | 375 | 11.740 | 12.115 |
| 963 | 1.000 | 2.024 | 3.024 | 17 | 122 | 139 | 47 | 23 | 70 | 64 | 145 | 209 |
| 34 | 289 | 1.697 | 1.986 | 41 | 790 | 831 | 4 | 16 | 20 | 45 | 806 | 851 |
| 1.435 | 11.466 | 22.739 | 34.205 | 5.341 | 38.622 | 43.963 | 105 | 1.088 | 1.193 | 5.446 | 39.710 | 45.156 |
| 240 | 393 | 3.736 | 4.129 | 81 | 1.692 | 1.773 | 12 | 160 | 172 | 93 | 1.852 | 1.945 |
| — | 23 | 1.759 | 1.782 | — | 30 | 30 | — | — | — | — | 30 | 30 |
| — | 1.029 | 8.376 | 9.405 | — | 19 | 19 | — | — | — | — | 19 | 19 |
| — | 31 | 1.883 | 1.914 | — | 28 | 28 | — | — | — | — | 28 | 28 |
| — | 1.733 | 5.033 | 6.766 | 1 | 46 | 47 | — | — | — | 1 | 46 | 47 |
| — | — | 178 | 178 | — | 12 | 12 | — | — | — | — | 12 | 12 |
| — | 272 | 3.483 | 3.755 | — | 42 | 42 | — | — | — | — | 42 | 42 |
| — | — | 58 | 58 | — | 9 | 9 | — | — | — | — | 9 | 9 |
| — | 82 | 689 | 771 | — | 19 | 19 | — | — | — | — | 19 | 19 |
| 688 | 1.180 | 18.165 | 19.345 | 8 | 611 | 619 | — | 4 | 4 | 8 | 615 | 623 |
| 20 | 22 | 307 | 329 | — | 14 | 14 | — | 2 | 2 | — | 16 | 16 |
| 378 | 333 | 4.507 | 4.840 | 1 | 404 | 405 | — | 5 | 5 | 1 | 409 | 410 |
| 419 | 1.820 | 4.665 | 6.475 | 268 | 2.918 | 3.186 | 20 | 104 | 124 | 288 | 3.022 | 3.310 |
| 316 | 39 | 602 | 641 | 2 | 289 | 291 | 1 | 245 | 246 | 3 | 534 | 537 |
| 8 | 50 | 3.263 | 3.313 | 3 | 159 | 162 | — | 1 | 1 | 3 | 160 | 163 |
| 837 | 411 | 5.289 | 5.700 | 29 | 657 | 686 | 26 | 317 | 343 | 55 | 974 | 1.029 |
| 5.391 | 660 | 5.745 | 6.405 | 9 | 361 | 370 | 17 | 569 | 586 | 26 | 930 | 956 |
| 1.202 | 981 | 4.960 | 5.941 | 43 | 1.766 | 1.809 | 69 | 648 | 717 | 112 | 2.414 | 2.526 |
| 1.835 | 47 | 4.022 | 4.069 | 5 | 1.351 | 1.356 | 7 | 475 | 482 | 12 | 1.826 | 1.838 |
| 48.366 | 19.791 | 36.840 | 56.631 | 447 | 4.138 | 4.585 | 1.750 | 8.751 | 10.501 | 2.197 | 12.889 | 15.086 |
| 3.157 | 7.511 | 14.335 | 21.846 | 1.237 | 11.734 | 12.971 | 159 | 489 | 648 | 1.396 | 12.223 | 13.619 |
| 171.642 | 340.074 | — | 340.074 | 5.205 | — | 5.205 | 5.746 | — | 5.746 | 10.951 | — | 10.951 |
| 45.499 | 62.612 | — | 62.612 | 868 | — | 868 | 3.569 | — | 3.569 | 4.437 | — | 4.437 |
| 159.473 | — | 168.237 | 168.237 | — | 2.854 | 2.854 | — | 49.739 | 49.739 | — | 52.593 | 52.593 |
| 475.057 | 489.418 | 428.063 | 917.481 | 18.084 | 137.046 | 155.130 | 12.891 | 71.108 | 83.999 | 30.975 | 208.154 | 239.129 |

brésilienne).

População total (urbana, suburbana e marítima) do Districto
 Population totale (urbaine, suburbaine et maritime) du District
 (CONCLU)

| PROFISSÕES PROFESSIONS | | NACIONALIDADE NATIONALITE | | | | | | |
|--|--|--|---|-------|-----------------------|-----------------------|-------|---|
| | | HOMENS HOMMES | | | MULHERES FEMMES | | | |
| | | 0 a 20 anos ans | 21 e + anos ans | Total | 0 a 20 anos ans | 21 e + anos ans | Total | |
| Produção da matéria prima (<i>Production de la matière pre- mière</i>) | Exploração do solo e sub-solo (<i>Exploitation du sol et du sous- sol</i>) | Exploração do solo (Agricultura, etc. (<i>Agriculture, etc.</i>)) | 1 | 16 | 17 | — | — | |
| | | criação (Elevage) | — | 4 | 4 | — | 2 | |
| | | Caça e pesca (<i>Chasse et pêche</i>) | 2 | 2 | 4 | — | — | |
| Transformação e emprego da matéria prima (<i>Transformation et emploi de la matière pre- mière</i>) | Indústrias..... (<i>Industries</i>) | Extracção de matérias minerais. { Pedreiras (<i>Carrières</i>) Minas, salinas, etc. (<i>Mines, salines, etc.</i>) | 3 | — | 3 | — | — | |
| | | Segundo a natureza da matéria prima (<i>D'après la nature de la matière première</i>) | 2 | 4 | 6 | — | 8 | |
| | | Textis (<i>Textiles</i>) | — | — | — | — | — | |
| | | Couros, peles, etc. (<i>Cuir, peaux, etc.</i>) | 1 | — | 1 | — | — | |
| | | Madeiras (<i>Bois</i>) | 1 | 4 | 5 | — | — | |
| | | Metallurgia (<i>Métallurgie</i>) | 1 | 4 | 5 | — | — | |
| | | Cerâmica (<i>Céramique</i>) | — | — | — | — | — | |
| | | Productos químicos e analogos (<i>Produits chimiques et produits analogues</i>) | — | 1 | 1 | — | — | |
| | | Alimentação (<i>Alimentation</i>) | — | 6 | 6 | 2 | — | |
| | | Vestuario e toucador (<i>Habilleme et toilette</i>) | — | 3 | 3 | — | 17 | |
| Administração e profissões libe- raes (<i>Adminis- tration et pro- fessions libé- rales</i>) | Força publica.. (<i>Force publique</i>) | Mobiliário (<i>Ameublement</i>) | — | 1 | 1 | — | — | |
| | | Edificação (<i>Bâtiment</i>) | — | 8 | 8 | — | — | |
| | | Apparells de transporte (<i>Appareils de transport</i>) | — | — | — | — | — | |
| | | Produção e transmissão de forças físicas (<i>Production et transmission de forces physiques</i>) | — | — | — | — | — | |
| | | Relat. ás sciencias, letras e artes. Indústrias de luxo (<i>Relat. aux sciences lettres et arts. Industries de luxe</i>) | 1 | — | 1 | — | 1 | |
| | | Outras (<i>Autres</i>) | — | — | — | — | — | |
| | | Transportes.... (<i>Transports</i>) | Maritimos e fluviaes (<i>Maritimes et par fleuves</i>) | — | 79 | 79 | — | — |
| | | | Terrestres e aéreos (<i>Terrestres et aériens</i>) | 2 | 37 | 39 | — | — |
| | | | Correios, telegraphos e telephones (<i>Postes, télégraphes et téléphones</i>) | — | 3 | 3 | — | — |
| | | Commercio..... (<i>Commerce</i>) | Bancos, cambio, seguro, commissões, e c. (<i>Banques, change, assurance, commissions, etc.</i>) | — | — | — | — | — |
| Commercio propriamente dito (<i>Commerce proprement dit</i>) | 1 | | 30 | 31 | — | — | | |
| Outras especies de commercio (<i>Autres commerces</i>) | — | | 3 | 3 | — | — | | |
| Diversas..... (<i>Divers</i>) | Administração (<i>Administration</i>) | Exercito (<i>Armée de terre</i>) | — | — | — | — | — | |
| | | Praças (<i>Soldats</i>) | — | — | — | — | — | |
| | | Armada (<i>Armée de mer</i>) | — | — | — | — | — | |
| | | Praças (<i>Soldats</i>) | — | — | — | — | — | |
| | | Polícia (<i>Police</i>) | — | — | — | — | — | |
| | | Officiaes (<i>Officiers</i>) | — | — | — | — | — | |
| | | Praças (<i>Soldats</i>) | — | — | — | — | — | |
| | | Bombeiros (<i>Pompiers</i>) | — | — | — | — | — | |
| | | Officiaes (<i>Officiers</i>) | — | — | — | — | — | |
| | | Praças (<i>Soldats</i>) | — | — | — | — | — | |
| Profissões libe- raes (<i>Profes- sions libérales</i>) | Particular (<i>Privée</i>) | Religiosas (<i>Religieuses</i>) | — | — | — | — | — | |
| | | Judiciarias (<i>Judiciaires</i>) | — | — | — | — | — | |
| | | Medicas (<i>Médicales</i>) | — | 4 | 4 | — | — | |
| Pessoas que vivem de suas rendas (<i>Personnes vivant de leurs revenus</i>) | Publica (<i>Publique</i>) | Federal (<i>Service de la Fédération</i>) | — | — | — | — | — | |
| | | Estadual (<i>Service des États</i>) | — | — | — | — | — | |
| | | Municipal (<i>Service du Municipé</i>) | — | — | — | — | — | |
| Mal definidas (<i>Mal déterminées</i>) | Profissão não declarada e sem profissão (<i>Profession inconnue et sans profession</i>) | 0 a 14 annos (<i>ans</i>) | — | 1 | 1 | — | 2 | |
| | | 15 a 20 " " " | — | — | — | — | 1 | |
| | | 21 e + " " " | — | — | — | — | — | |
| TOTAL GERAL (<i>Total général</i>) | | | 127 | 625 | 753 | 124 | 386 | |
| | | | | | | | | |
| | | | | | | | | |

Federal, segundo as profissões, a nacionalidade, o sexo e a idade

Fédéral, d'après les professions, la nationalité, le sexe et l'âge

SÃO - FIN)

| IGNORADA INCONNUE | | | TOTAL TOTAL | | | | | | | | | |
|-----------------------|-----------------------|----------------|-----------------------|-----------------------|----------------|-----------------------|-----------------------|----------------|-----------------------|-----------------------|----------------|-----------|
| TOTAL TOTAL | | | HOMENS HOMMES | | | MULHERES FEMMES | | | TOTAL TOTAL | | | |
| 0 a 20 anos ans | 21 e + anos ans | Total Total | 0 a 20 anos ans | 21 e + anos ans | Total Total | 0 a 20 anos ans | 21 e + anos ans | Total Total | 0 a 20 anos ans | 21 e + anos ans | Total Total | |
| 1 | 16 | 17 | 3.407 | 20.758 | 24.165 | 371 | 1.172 | 1.543 | 3.778 | 21.936 | 25.708 | |
| 2 | 6 | 6 | 141 | 866 | 1.007 | — | 13 | 13 | 141 | 879 | 1.020 | |
| 3 | 2 | 4 | 418 | 2.263 | 2.681 | — | 3 | 3 | 418 | 2.266 | 2.684 | |
| 4 | 1 | 1 | 93 | 1.101 | 1.194 | — | — | — | 93 | 1.101 | 1.194 | |
| 5 | — | — | — | — | — | — | — | — | — | — | — | |
| 6 | 3 | 3 | 9 | 49 | 58 | — | — | — | 9 | 49 | 58 | |
| 7 | 2 | 14 | 3.166 | 5.892 | 9.058 | 2.583 | 3.273 | 5.856 | 5.749 | 9.165 | 14.914 | |
| 8 | 1 | 1 | 363 | 834 | 1.197 | 155 | 212 | 367 | 518 | 1.046 | 1.564 | |
| 9 | 1 | 4 | 2.881 | 14.116 | 16.997 | 4 | 6 | 10 | 2.885 | 14.122 | 17.007 | |
| 10 | 1 | 4 | 4.133 | 11.762 | 15.895 | 1 | 2 | 3 | 4.134 | 11.764 | 15.898 | |
| 11 | — | — | 90 | 605 | 695 | 8 | 3 | 11 | 98 | 608 | 706 | |
| 12 | 1 | 1 | 89 | 272 | 361 | 44 | 41 | 85 | 133 | 313 | 446 | |
| 13 | 2 | 6 | 914 | 4.712 | 5.626 | 54 | 131 | 185 | 968 | 4.843 | 5.811 | |
| 14 | 20 | 20 | 4.982 | 15.777 | 20.759 | 8.305 | 25.827 | 34.132 | 13.287 | 41.604 | 54.891 | |
| 15 | 1 | 1 | 249 | 964 | 1.213 | 9 | 17 | 26 | 258 | 981 | 1.239 | |
| 16 | 8 | 8 | 4.075 | 22.308 | 26.383 | — | — | — | 4.075 | 22.308 | 26.383 | |
| 17 | — | — | — | — | — | — | — | — | — | — | — | |
| 18 | — | — | 51 | 271 | 322 | — | — | — | 51 | 271 | 322 | |
| 19 | — | — | — | — | — | — | — | — | — | — | — | |
| 20 | — | — | 504 | 3.635 | 4.139 | — | — | — | 504 | 3.635 | 4.139 | |
| 21 | 1 | 2 | 2.165 | 5.076 | 7.241 | 98 | 131 | 229 | 2.263 | 5.207 | 7.470 | |
| 22 | — | — | 502 | 2.574 | 3.076 | 299 | 232 | 531 | 801 | 2.806 | 3.607 | |
| 23 | 79 | 79 | 1.288 | 15.789 | 17.077 | — | 21 | 21 | 1.288 | 15.810 | 17.098 | |
| 24 | 37 | 39 | 1.971 | 21.802 | 23.773 | — | 1 | 1 | 1.971 | 21.802 | 23.773 | |
| 25 | — | — | — | — | — | — | — | — | — | — | — | |
| 26 | 3 | 3 | 522 | 1.681 | 2.203 | 542 | 491 | 1.033 | 1.064 | 2.172 | 3.236 | |
| 27 | — | — | — | — | — | — | — | — | — | — | — | |
| 28 | — | — | 321 | 2.462 | 2.783 | 13 | 41 | 54 | 334 | 2.503 | 2.837 | |
| 29 | 1 | 31 | 16.313 | 60.451 | 76.764 | 600 | 2.028 | 2.628 | 16.913 | 62.479 | 79.392 | |
| 30 | 3 | 3 | 424 | 5.241 | 5.665 | 62 | 350 | 412 | 486 | 5.591 | 6.077 | |
| 31 | — | — | — | — | — | — | — | — | — | — | — | |
| 32 | — | — | 23 | 1.789 | 1.812 | — | — | — | 23 | 1.789 | 1.812 | |
| 33 | — | — | 1.029 | 8.395 | 9.424 | — | — | — | 1.029 | 8.395 | 9.424 | |
| 34 | — | — | — | — | — | — | — | — | — | — | — | |
| 35 | — | — | 31 | 1.911 | 1.942 | — | — | — | 31 | 1.911 | 1.942 | |
| 36 | — | — | 1.734 | 5.079 | 6.813 | — | — | — | 1.734 | 5.079 | 6.813 | |
| 37 | — | — | — | — | — | — | — | — | — | — | — | |
| 38 | — | — | — | 190 | 190 | — | — | — | — | 190 | 190 | |
| 39 | — | — | 272 | 3.525 | 3.797 | — | — | — | 272 | 3.525 | 3.797 | |
| 40 | — | — | — | — | — | — | — | — | — | — | — | |
| 41 | — | — | 82 | 67 | 790 | — | — | — | 82 | 67 | 790 | |
| 42 | — | — | — | 708 | 790 | — | — | — | — | 708 | 790 | |
| 43 | — | — | 1.134 | 18.142 | 19.276 | 54 | 638 | 692 | 1.188 | 18.780 | 19.968 | |
| 44 | — | — | 20 | 303 | 323 | 2 | 20 | 22 | 323 | 345 | 365 | |
| 45 | — | — | 313 | 4.554 | 4.867 | 21 | 362 | 383 | 334 | 4.916 | 5.250 | |
| 46 | 2 | 7 | 1.962 | 7.287 | 9.249 | 148 | 395 | 543 | 2.110 | 7.682 | 9.792 | |
| 47 | — | — | — | — | — | — | — | — | — | — | — | |
| 48 | — | — | 31 | 585 | 616 | 11 | 551 | 562 | 42 | 1.136 | 1.178 | |
| 49 | — | — | 52 | 3.415 | 3.467 | 1 | 8 | 9 | 53 | 3.423 | 3.476 | |
| 50 | 4 | 4 | 339 | 5.214 | 5.553 | 127 | 1.053 | 1.180 | 466 | 6.267 | 6.733 | |
| 51 | 2 | 2 | 69 | 1.315 | 1.384 | 617 | 5.362 | 5.979 | 686 | 6.677 | 7.363 | |
| 52 | 2 | 2 | 612 | 5.937 | 6.549 | 481 | 1.439 | 1.920 | 1.093 | 7.376 | 8.469 | |
| 53 | — | — | — | — | — | — | — | — | — | — | — | |
| 54 | 3 | 3 | 14 | 3.579 | 3.593 | 45 | 2.272 | 2.317 | 59 | 5.851 | 5.910 | |
| 55 | 8 | 35 | 3.744 | 9.113 | 12.857 | 18.252 | 40.643 | 58.895 | 21.996 | 49.756 | 71.752 | |
| 56 | 8 | 194 | 7.081 | 24.720 | 31.801 | 1.834 | 2.024 | 3.858 | 8.915 | 26.744 | 35.659 | |
| 57 | 170 | 170 | 173.724 | — | 173.724 | 177.471 | — | 177.471 | 351.195 | — | 351.195 | |
| 58 | 46 | 46 | 17.998 | — | 17.998 | 49.097 | — | 49.097 | 67.095 | — | 67.095 | |
| 59 | — | — | — | — | — | — | — | — | — | — | — | |
| 60 | 549 | 549 | — | 11.883 | 11.883 | — | 209.496 | 209.496 | — | 221.379 | 221.379 | |
| 61 | 251 | 1.012 | 1.263 | 259.335 | 338.972 | 598.307 | 261.309 | 298.257 | 559.566 | 520.644 | 637.229 | 1.157.873 |

População do Estado do Espírito Santo, segundo

Population de l'État de Espírito Santo d'après

| PROFISSÕES PROFESSIONS | | | | BRAZI BRÉSIL | | | | |
|--|--|---|--------|-----------------------|-----------------------|----------------|-----------------------|-----------------------|
| | | | | HOMENS HOMMES | | | MULHERES FEMMES | |
| | | | | 0 a 20 anos ans | 21 e + anos ans | Total Total | 0 a 20 anos ans | 21 e + anos ans |
| Produção da matéria prima (<i>Production de la matière pre- mière</i>) | Exploração do solo e sub-solo (<i>Exploitation du sol et du sous- sol</i>) | Exploração do solo (Agricultura, etc. (<i>Agriculture, etc.</i>)) | 27.788 | 71.604 | 99.392 | 9.119 | 13.652 | |
| | | Criação (Elevage) | 42 | 133 | 175 | 3 | 4 | |
| Transformação e emprego da matéria prima (<i>Transformation et emploi de la matière pre- mière</i>) | Indústrias (<i>Industries</i>) | Caça e pesca (<i>Chasse et pêche</i>) | 83 | 649 | 732 | 2 | 5 | |
| | | Extracção de matérias minerais (<i>Extraction de matières minérales</i>) | | | | | | |
| Transportes (<i>Transports</i>) | Comercio (<i>Commerce</i>) | Textis (Textiles) | 111 | 385 | 496 | — | — | |
| | | Couros, pelles, etc. (<i>Cuir, peaux, etc.</i>) | 12 | 46 | 58 | — | — | |
| Administração e profissões libe- raes (Adminis- tration et profes- sions libérales) | Força publica (<i>Force publique</i>) | Minas, salinas, etc. (<i>Mines, salines, etc.</i>) | 22 | 29 | 51 | 32 | 28 | |
| | | Madeiras (Bois) | — | 9 | 9 | — | — | |
| Diversas (<i>Divers</i>) | Mal definidas (<i>Mal déterminées</i>) | Metallurgia (<i>Métallurgie</i>) | 66 | 432 | 498 | — | — | |
| | | Ceramica (<i>Céramique</i>) | 116 | 408 | 524 | — | — | |
| Profissões libe- raes (Profes- sions libérales) | Pessoas que vivem de suas rendas (<i>Personnes vivant de leurs revenus</i>) | Productos chimicos e analogos (<i>Produits chimiques et produits analogues</i>) | 42 | 119 | 161 | 1 | 2 | |
| | | Alimentação (<i>Alimentation</i>) | 6 | 27 | 33 | 1 | — | |
| Profissões libe- raes (Profes- sions libérales) | Profissões libe- raes (Profes- sions libérales) | Vestuario e toucador (<i>Habillement et toilette</i>) | 94 | 309 | 403 | 1 | 25 | |
| | | Mobiliario (<i>Ameublement</i>) | 258 | 565 | 823 | 393 | 1.548 | |
| Profissões libe- raes (Profes- sions libérales) | Profissões libe- raes (Profes- sions libérales) | Edificação (<i>Bâtiment</i>) | 80 | 176 | 256 | — | — | |
| | | Apparelhos de transport: (<i>Appareils de transport</i>) | 289 | 2.040 | 2.329 | — | — | |
| Profissões libe- raes (Profes- sions libérales) | Profissões libe- raes (Profes- sions libérales) | Produção e transmissão de forças physicas (<i>Production et transmission de forces physiques</i>) | 19 | 128 | 147 | — | — | |
| | | Relat. ás sciencias, lettras e artes. Indústrias de luxo (<i>Relat. aux sciences lettres et arts. Industries de luxe</i>) | 21 | 159 | 180 | — | — | |
| Profissões libe- raes (Profes- sions libérales) | Profissões libe- raes (Profes- sions libérales) | Outras (<i>Autres</i>) | 56 | 118 | 174 | 27 | 26 | |
| | | Maritimos e fluviaes (<i>Maritimes et par fleuve</i>) | 6 | 60 | 66 | — | 1 | |
| Profissões libe- raes (Profes- sions libérales) | Profissões libe- raes (Profes- sions libérales) | Terrestres e aereos (<i>Terrestres et aériens</i>) | 159 | 1.328 | 1.487 | — | — | |
| | | Correios, telegraphos e telephones (<i>Postes, télégraphes et téléphones</i>) | 393 | 1.350 | 1.753 | — | — | |
| Profissões libe- raes (Profes- sions libérales) | Profissões libe- raes (Profes- sions libérales) | Bancos, cambio, seguro, commissões, etc. (<i>Banques, change, assurance, commissions, etc.</i>) | 28 | 133 | 161 | 3 | 20 | |
| | | Comercio propriamente dito (<i>Commerce proprement dit</i>) | 21 | 83 | 104 | — | — | |
| Profissões libe- raes (Profes- sions libérales) | Profissões libe- raes (Profes- sions libérales) | Outras especies de commercio (<i>Autres commerces</i>) | 894 | 3.188 | 4.082 | 30 | 118 | |
| | | Exercito (<i>Armée de terre</i>) | 24 | 177 | 201 | 4 | 3 | |
| Profissões libe- raes (Profes- sions libérales) | Profissões libe- raes (Profes- sions libérales) | Armada (<i>Armée de mer</i>) | — | 24 | 24 | — | — | |
| | | Policia (<i>Police</i>) | 36 | 643 | 679 | — | — | |
| Profissões libe- raes (Profes- sions libérales) | Profissões libe- raes (Profes- sions libérales) | Pombeiros (<i>Pompiers</i>) | — | 3 | 3 | — | — | |
| | | Officiaes (<i>Officiers</i>) | 8 | 64 | 72 | — | — | |
| Profissões libe- raes (Profes- sions libérales) | Profissões libe- raes (Profes- sions libérales) | Officiaes (<i>Officiers</i>) | — | 21 | 21 | — | — | |
| | | Praças (<i>Soldats</i>) | 17 | 251 | 268 | — | — | |
| Profissões libe- raes (Profes- sions libérales) | Profissões libe- raes (Profes- sions libérales) | Officiaes (<i>Officiers</i>) | — | — | — | — | — | |
| | | Praças (<i>Soldats</i>) | — | 3 | 3 | — | — | |
| Profissões libe- raes (Profes- sions libérales) | Profissões libe- raes (Profes- sions libérales) | Publica (<i>Publique</i>) | 15 | 364 | 379 | — | 13 | |
| | | Particular (<i>Privée</i>) | 21 | 418 | 439 | 6 | 22 | |
| Profissões libe- raes (Profes- sions libérales) | Profissões libe- raes (Profes- sions libérales) | Federal (<i>Service de la Fédération</i>) | 6 | 126 | 132 | — | 3 | |
| | | Estadual (<i>Service des États</i>) | 86 | 181 | 267 | 11 | 13 | |
| Profissões libe- raes (Profes- sions libérales) | Profissões libe- raes (Profes- sions libérales) | Municipal (<i>Service du Municipè</i>) | 2 | 20 | 22 | — | 11 | |
| | | Religiosas (<i>Religieuses</i>) | 6 | 226 | 232 | — | 2 | |
| Profissões libe- raes (Profes- sions libérales) | Profissões libe- raes (Profes- sions libérales) | Judiciarias (<i>Judiciaires</i>) | 27 | 269 | 296 | 24 | 39 | |
| | | Medicas (<i>Médicales</i>) | 14 | 183 | 197 | 149 | 339 | |
| Profissões libe- raes (Profes- sions libérales) | Profissões libe- raes (Profes- sions libérales) | Magisterio (<i>Enseignement</i>) | 47 | 281 | 328 | 10 | 12 | |
| | | Sciencias, lettras e artes (<i>Sciences, lettres et arts</i>) | 3 | 234 | 237 | 2 | 51 | |
| Profissões libe- raes (Profes- sions libérales) | Profissões libe- raes (Profes- sions libérales) | Serviço domestico (<i>Travail domestique</i>) | 339 | 300 | 639 | 1.496 | 2.026 | |
| | | Mal definidas (<i>Mal déterminées</i>) | 759 | 1.759 | 2.518 | 214 | 130 | |
| Profissões libe- raes (Profes- sions libérales) | Profissões libe- raes (Profes- sions libérales) | Profissão não declarada e sem profissão (<i>Profession inconnue et sans profession</i>) | 91.910 | — | 91.910 | 97.109 | — | |
| | | 0 a 14 annos (<i>ans</i>) | 8.432 | — | 8.432 | 25.396 | — | |
| Profissões libe- raes (Profes- sions libérales) | Profissões libe- raes (Profes- sions libérales) | 15 a 20 > > | — | 2.157 | 2.157 | — | 61.543 | |
| | | 21 e + > > | — | — | — | — | — | |
| TOTAL GERAL (<i>Total général</i>) | | | | 132.358 | 91.192 | 223.550 | 134.033 | 79.636 |

(1) Inclusive os estrangeiros que adoptaram a nacionalidade brasileira. (Y compris les étrangers qui ont adopté la nationalité

as profissões, a nacionalidade, o sexo e a idade

les professions, la nationalité, le sexe et l'âge

| LEIROS LIENS | | | | ESTRANGEIROS (1) ÉTRANGERS | | | | | | | | |
|-----------------|----------------|---------------|----------------|-------------------------------|---------------|----------------|--------------------|---------------|----------------|----------------|---------------|----------------|
| Total Total | TOTAL TOTAL | | | HOMENS HOMMES | | | MULHERES FEMMES | | | TOTAL TOTAL | | |
| | 0 a 20 ans | 21 e + ans | Total Total | 0 a 20 ans | 21 e + ans | Total Total | 0 a 20 ans | 21 e + ans | Total Total | 0 a 20 ans | 21 e + ans | Total Total |
| 22.771 | 36.907 | 85.256 | 122.163 | 135 | 7.707 | 7.842 | 40 | 1.619 | 1.659 | 175 | 9.326 | 9.501 |
| 7 | 45 | 137 | 182 | — | 5 | 5 | — | — | — | — | 5 | 5 |
| 7 | 85 | 654 | 739 | — | 17 | 17 | — | — | — | — | 17 | 17 |
| — | 111 | 385 | 496 | 1 | 22 | 23 | — | — | — | 1 | 22 | 23 |
| — | 12 | 46 | 58 | — | — | — | — | — | — | — | — | — |
| 60 | 54 | 57 | 111 | — | 4 | 4 | — | — | — | — | 4 | 4 |
| — | — | 9 | 9 | — | 1 | 1 | — | — | — | — | 1 | 1 |
| — | 66 | 432 | 498 | 2 | 35 | 37 | — | — | — | 2 | 35 | 37 |
| — | 116 | 408 | 524 | 3 | 114 | 117 | — | — | — | 3 | 114 | 117 |
| 3 | 43 | 121 | 164 | 2 | 57 | 59 | — | 1 | 1 | 2 | 58 | 60 |
| 1 | 7 | 27 | 34 | — | 3 | 3 | — | — | — | — | 3 | 3 |
| 26 | 95 | 334 | 429 | — | 14 | 14 | — | — | — | — | 14 | 14 |
| 1.941 | 651 | 2.113 | 2.764 | 2 | 112 | 114 | 1 | 69 | 70 | 3 | 181 | 184 |
| — | 80 | 176 | 256 | — | 30 | 30 | — | — | — | — | 30 | 30 |
| — | 289 | 2.040 | 2.329 | 7 | 373 | 380 | — | — | — | 7 | 373 | 380 |
| — | 19 | 128 | 147 | — | 11 | 11 | — | — | — | — | 11 | 11 |
| — | 21 | 159 | 180 | — | 12 | 12 | — | — | — | — | 12 | 12 |
| 53 | 83 | 144 | 227 | 1 | 11 | 12 | — | — | — | 1 | 11 | 12 |
| 1 | 6 | 61 | 67 | — | 13 | 13 | — | 1 | 1 | — | 14 | 14 |
| — | 159 | 1.328 | 1.487 | — | 34 | 34 | — | — | — | — | 34 | 34 |
| — | 393 | 1.360 | 1.753 | 3 | 56 | 59 | — | — | — | 3 | 56 | 59 |
| 23 | 31 | 153 | 184 | — | 1 | 1 | — | 1 | 1 | — | 2 | 2 |
| — | 21 | 83 | 104 | 1 | 6 | 7 | — | — | — | 1 | 6 | 7 |
| 148 | 924 | 3.306 | 4.230 | 31 | 1.015 | 1.046 | — | 73 | 73 | 31 | 1.088 | 1.119 |
| 7 | 28 | 180 | 208 | 1 | 32 | 33 | — | 1 | 1 | 1 | 33 | 34 |
| — | — | 24 | 24 | — | — | — | — | — | — | — | — | — |
| — | 36 | 643 | 679 | — | — | — | — | — | — | — | — | — |
| — | — | 3 | 3 | — | — | — | — | — | — | — | — | — |
| — | 8 | 64 | 72 | — | 2 | 2 | — | — | — | — | 2 | 2 |
| — | — | 21 | 21 | — | — | — | — | — | — | — | — | — |
| — | 17 | 251 | 268 | — | — | — | — | — | — | — | — | — |
| — | — | — | — | — | — | — | — | — | — | — | — | — |
| — | — | 3 | 3 | — | — | — | — | — | — | — | — | — |
| 13 | 15 | 377 | 392 | — | 10 | 10 | — | 2 | 2 | — | 12 | 12 |
| 28 | 27 | 440 | 467 | — | 5 | 5 | — | — | — | — | 5 | 5 |
| 3 | 6 | 129 | 135 | — | 6 | 6 | — | — | — | — | 6 | 6 |
| 24 | 97 | 194 | 291 | 1 | 12 | 13 | — | — | — | 1 | 12 | 13 |
| 11 | 2 | 31 | 33 | — | 27 | 27 | — | 2 | 2 | — | 29 | 29 |
| 2 | 6 | 228 | 234 | — | 7 | 7 | — | — | — | — | 7 | 7 |
| 63 | 51 | 308 | 359 | — | 11 | 11 | — | 8 | 8 | — | 19 | 19 |
| 488 | 163 | 522 | 685 | — | 24 | 24 | 5 | 8 | 13 | 5 | 32 | 37 |
| 22 | 57 | 293 | 350 | — | 59 | 59 | — | 1 | 1 | — | 60 | 60 |
| 53 | 5 | 285 | 290 | — | 51 | 51 | — | 2 | 2 | — | 53 | 53 |
| 3.522 | 1.835 | 2.326 | 4.161 | 4 | 38 | 42 | 3 | 181 | 184 | 7 | 219 | 226 |
| 344 | 973 | 1.889 | 2.862 | 5 | 141 | 146 | 2 | 7 | 9 | 7 | 148 | 155 |
| 97.109 | 189.019 | — | 189.019 | 207 | — | 207 | 219 | — | 219 | 426 | — | 426 |
| 25.396 | 33.828 | — | 33.828 | 49 | — | 49 | 143 | — | 143 | 192 | — | 192 |
| 61.543 | — | 63.700 | 63.700 | — | 114 | 114 | — | 5.718 | 5.718 | — | 5.832 | 5.832 |
| 213.669 | 266.391 | 170.828 | 437.219 | 455 | 10.192 | 10.647 | 413 | 7.694 | 8.107 | 868 | 17.886 | 18.754 |

brésilienne).

População do Estado do Espírito Santo, segundo

Population de l'État de Espírito Santo d'après

(CONCLU

| PROFISSÕES PROFESSIONS | | NACIONALIDADE NATIONALITÉ | | | | | | | |
|--|--|--|--|----------------|------------------------|------------------------|----------------|-----|-----|
| | | HOMENS HOMMES | | | MULHERES FEMMES | | | | |
| | | 0 a 20 annos ans | 21 e + annos ans | Total Total | 0 a 20 annos ans | 21 e + annos ans | Total Total | | |
| Produção da matéria prima { <i>Production de la matière pre- mière</i> } | Exploração do solo e sub-solo { <i>Exploitation du sol et du sous- sol</i> } | Exploração do solo (<i>Exploitation du sol</i>) | Agricultura, etc. (<i>Agriculture, etc.</i>) | 4 | 15 | 19 | — | 2 | 2 |
| | | Extracção de matérias minerais. (<i>Extraction de matières minerales</i>) | Criação (<i>Élevage</i>) Caça e pesca (<i>Chasse et pêche</i>) Pedreira: (<i>Carières</i>) Minas, salinas, etc. (<i>Mines, salines, etc.</i>) | — | — | — | — | — | — |
| Transformação e emprego da matéria prima { <i>Transformation et emploi de la matière pre- mière</i> } | Indústrias..... (<i>Industries</i>) | Segundo a natureza da matéria prima (<i>D'après la nature de la matière première</i>) | Textis (<i>Textiles</i>) | — | — | — | — | — | — |
| | | | Couros, pelles, etc. (<i>Cuir, peaux, etc.</i>) | — | — | — | — | — | — |
| | | Madeiras (<i>Bois</i>) | — | 1 | 1 | — | — | — | |
| | | Metallurgia (<i>Métallurgie</i>) | — | — | — | — | — | — | |
| | | Cerâmica (<i>Céramique</i>) | — | — | — | — | — | — | |
| | | Productos químicos e analogos (<i>Produits chimiques et produits analogues</i>) | — | — | — | — | — | — | |
| | | Alimentação (<i>Alimentation</i>) | — | — | — | — | — | — | |
| | | Vestuário e toucador (<i>Habillement et toilette</i>) | — | — | — | — | — | — | |
| | | Mobiliário (<i>Ameublement</i>) | — | 1 | 1 | — | — | — | |
| | | Edificação (<i>Bâtiment</i>) | — | — | — | 1 | — | 1 | |
| Apparelhos de transporte (<i>Appareils de transport</i>) | — | — | — | — | — | — | | | |
| Produção e transmissão de forças físicas (<i>Production et transmission de forces physiques</i>) | — | — | — | — | — | — | | | |
| Relat. ás sciencias, letras e artes. Indústrias de luxo (<i>Relat. aux sciences lettres et arts. Industries de luxe</i>) | — | — | — | — | — | — | | | |
| Transportes..... (<i>Transports</i>) | Outras (<i>Autres</i>) | Marítimos e fluviaes (<i>Maritimes et par fleuves</i>) | — | — | — | — | — | — | |
| | | Terrestres e aéreos (<i>Terrestres et aériens</i>) | — | — | — | — | — | — | |
| | | Correios, telegraphos e telephones (<i>Postes, télégraphes et téléphones</i>) | — | — | — | — | — | — | |
| Comercio..... (<i>Commerce</i>) | Bancos, cambio, seguro, comissões, etc. (<i>Banques, change, assurance, commissions, etc.</i>) | Comercio propriamente dito (<i>Commerce proprement dit</i>) | — | 1 | 1 | — | — | — | |
| | | Outras especies de commercio (<i>Autres commerces</i>) | — | — | — | — | — | — | |
| | | Exercito (<i>Armée de terre</i>) | — | — | — | — | — | — | |
| Administração e profissões libe- raes (<i>Adminis- tration et pro- fessions libé- rales</i>) | Força publica. (<i>Force publique</i>) | Armada (<i>Armée de mer</i>) | Officiaes (<i>Officiers</i>) | — | — | — | — | — | |
| | | Policia (<i>Police</i>) | Praças (<i>Soldats</i>) | — | — | — | — | — | |
| | | Bombeiros (<i>Pompiers</i>) | Officiaes (<i>Officiers</i>) | — | — | — | — | — | |
| | | Praças (<i>Soldats</i>) | — | — | — | — | — | | |
| Administração (<i>Administration</i>) | Publica (<i>Publique</i>) | Federal (<i>Service de la Fédération</i>) | — | — | — | — | — | — | |
| | | Estadual (<i>Service des États</i>) | — | — | — | — | — | — | |
| | | Municipal (<i>Service du Municipé</i>) | — | — | — | — | — | — | |
| | | Particular (<i>Privée</i>) | — | — | — | — | — | — | |
| | | Religiosas (<i>Religieuses</i>) | — | — | — | — | — | — | |
| Profissões libe- raes (<i>Profes- sions libérales</i>) | Judiciarias (<i>Judiciaires</i>) | — | — | — | — | — | — | | |
| | Médicas (<i>Médicales</i>) | — | — | — | — | — | — | | |
| | Magisterio (<i>Enseignement</i>) | — | — | — | — | 1 | 1 | | |
| | Sciencias, letras e artes (<i>Sciences, lettres et arts</i>) | — | — | — | — | — | — | | |
| Diversas..... (<i>Divers</i>) | Pessoas que vivem de suas rendas (<i>Personnes vivant de leurs revenus</i>) | Serviço domestico (<i>Travail domestique</i>) | — | — | — | — | — | — | |
| | | Mal definidas (<i>Mal déterminées</i>) | — | — | — | — | — | — | |
| | | Profissão não declarada e sem profissão (<i>Profession inconnue et sans profession</i>) | 0 a 14 annos (<i>ans</i>) | 26 | — | 26 | 19 | — | 19 |
| | | 15 a 20 » » | 6 | — | 6 | 12 | — | 12 | |
| 21 e + » » | — | 656 | 656 | — | 581 | — | 581 | | |
| TOTAL GERAL (<i>Total général</i>) | | | | 36 | 700 | 736 | 33 | 586 | 619 |

as profissões, a nacionalidade, o sexo e a idade

les professions, la nationalité, le sexe et l'âge

SÃO - FIN)

| IGNORADA INCONNUE | | | TOTAL TOTAL | | | | | | | | |
|----------------------|---------------|----------------|------------------|---------------|----------------|--------------------|---------------|----------------|----------------|---------------|----------------|
| TOTAL TOTAL | | | HOMENS HOMMES | | | MULHERES FEMMES | | | TOTAL TOTAL | | |
| 0 a 20 ans | 21 e + ans | Total Total | 0 a 20 ans | 21 e + ans | Total Total | 0 a 20 ans | 21 e + ans | Total Total | 0 a 20 ans | 21 e + ans | Total Total |
| 4 | 17 | 21 | 27.927 | 79.326 | 107.253 | 9.159 | 15.273 | 24.432 | 37.086 | 91.599 | 131.685 |
| — | — | — | 42 | 138 | 180 | 3 | 4 | 7 | 45 | 142 | 187 |
| — | — | — | 83 | 666 | 749 | 2 | 5 | 7 | 85 | 671 | 756 |
| — | — | — | 112 | 407 | 519 | — | — | — | 112 | 407 | 519 |
| — | — | — | 12 | 46 | 58 | — | — | — | 12 | 46 | 58 |
| — | — | — | 22 | 33 | 55 | 32 | 28 | 60 | 54 | 61 | 115 |
| — | — | — | — | 10 | 10 | — | — | — | — | 10 | 10 |
| — | 1 | 1 | 68 | 468 | 536 | — | — | — | 68 | 468 | 536 |
| — | — | — | 119 | 522 | 641 | — | — | — | 119 | 522 | 641 |
| — | — | — | 44 | 176 | 220 | 1 | 3 | 4 | 45 | 179 | 224 |
| — | — | — | 6 | 30 | 36 | 1 | — | 1 | 7 | 30 | 37 |
| — | — | — | 94 | 323 | 417 | 1 | 25 | 26 | 95 | 348 | 443 |
| — | 1 | 1 | 250 | 677 | 927 | 394 | 1.618 | 2.012 | 654 | 2.295 | 2.949 |
| 1 | 1 | 2 | 80 | 207 | 287 | 1 | — | 1 | 81 | 207 | 288 |
| — | — | — | 296 | 2.413 | 2.709 | — | — | — | 296 | 2.413 | 2.709 |
| — | — | — | 19 | 139 | 158 | — | — | — | 19 | 139 | 158 |
| — | — | — | 21 | 171 | 192 | — | — | — | 21 | 171 | 192 |
| — | — | — | 57 | 129 | 186 | 27 | 26 | 53 | 84 | 155 | 239 |
| — | — | — | 6 | 73 | 79 | — | 2 | 2 | 6 | 75 | 81 |
| — | — | — | 159 | 1.362 | 1.521 | — | — | — | 159 | 1.362 | 1.521 |
| — | — | — | 396 | 1.416 | 1.812 | — | — | — | 396 | 1.416 | 1.812 |
| — | — | — | 28 | 134 | 162 | 3 | 21 | 24 | 31 | 155 | 186 |
| — | — | — | 22 | 89 | 111 | — | — | — | 22 | 89 | 111 |
| — | 1 | 1 | 925 | 4.204 | 5.129 | 30 | 191 | 221 | 955 | 4.395 | 5.350 |
| — | — | — | 25 | 209 | 234 | 4 | 4 | 8 | 29 | 213 | 242 |
| — | — | — | — | 24 | 24 | — | — | — | — | 24 | 24 |
| — | — | — | 36 | 643 | 679 | — | — | — | 36 | 643 | 679 |
| — | — | — | — | 3 | 3 | — | — | — | — | 3 | 3 |
| — | — | — | 8 | 66 | 74 | — | — | — | 8 | 66 | 74 |
| — | — | — | — | 21 | 21 | — | — | — | — | 21 | 21 |
| — | — | — | 17 | 251 | 268 | — | — | — | 17 | 251 | 268 |
| — | — | — | — | 3 | 3 | — | — | — | — | 3 | 3 |
| — | — | — | 15 | 374 | 389 | — | 15 | 15 | 15 | 389 | 404 |
| — | — | — | 21 | 423 | 444 | 6 | 22 | 28 | 27 | 445 | 472 |
| — | — | — | 6 | 132 | 138 | — | 3 | 3 | 6 | 135 | 141 |
| — | — | — | 87 | 193 | 280 | 11 | 13 | 24 | 98 | 206 | 304 |
| — | — | — | 2 | 47 | 49 | — | 13 | 13 | 2 | 60 | 62 |
| — | — | — | 6 | 233 | 239 | — | 2 | 2 | 6 | 235 | 241 |
| — | — | — | 27 | 280 | 307 | 24 | 47 | 71 | 51 | 327 | 378 |
| — | 1 | 1 | 14 | 207 | 221 | 154 | 348 | 502 | 168 | 555 | 723 |
| — | — | — | 47 | 340 | 387 | 10 | 13 | 23 | 57 | 353 | 410 |
| — | — | — | 3 | 285 | 288 | 2 | 53 | 55 | 5 | 338 | 343 |
| — | — | — | 343 | 338 | 681 | 1.499 | 2.207 | 3.706 | 1.842 | 2.545 | 4.387 |
| 1 | 27 | 28 | 764 | 1.925 | 2.590 | 217 | 138 | 355 | 981 | 2.064 | 3.045 |
| 45 | — | 45 | 92.143 | — | 92.143 | 97.347 | — | 97.347 | 189.490 | — | 189.490 |
| 18 | — | 18 | 8.487 | — | 8.487 | 25.551 | — | 25.551 | 34.038 | — | 34.038 |
| — | 1.237 | 1.237 | — | 2.927 | 2.927 | — | 67.842 | 67.842 | — | 70.769 | 70.769 |
| 69 | 1.286 | 1.355 | 132.849 | 102.084 | 234.933 | 134.479 | 87.916 | 222.395 | 267.328 | 190.000 | 457.328 |

População do Estado de Goyaz segundo as

Population de l'État de Goyaz d'après les

| PROFISSÕES PROFESSIONS | | | BRAZIL BRÉSIL | | | | | | |
|---|--|---|---|--|---------|--------------------|---------------|----|---|
| | | | HOMENS HOMMES | | | MULHERES FEMMES | | | |
| | | | 0 a 20 ans | 21 e + ans | Total | 0 a 20 ans | 21 e + ans | | |
| Produção da matéria prima (<i>Production de la matière pre- mière</i>) | Exploração do solo e sub-solo (<i>Exploitation du sol et du sous- sol</i>) | Exploração do solo (Exploitation du sol) { Agricultura, etc. (<i>Agriculture, etc.</i>) | 21.614 | 83.159 | 104.773 | 1.214 | 4.233 | | |
| | | { Criação (Élevage) | 861 | 5.811 | 6.672 | 51 | 272 | | |
| Transformação e emprego da matéria prima (<i>Transformation et emploi de la matière pre- mière</i>) | Indústrias (<i>Industries</i>) | { Caça e pesca (<i>Chasse et pêche</i>) | 4 | 58 | 62 | 3 | 11 | | |
| | | Extracção de matérias minerais { Pedreiras (<i>Carrières</i>) | 207 | 1.162 | 1.369 | — | — | | |
| | | { Minas, salinas, etc. (<i>Mines, salines, etc.</i>) | 10 | 43 | 53 | — | — | | |
| | | Segundo a natureza da matéria prima (<i>D'après la nature de la matière première</i>) { Têxteis (<i>Textile</i>) | 75 | 201 | 276 | 1.089 | 5.325 | | |
| | | { Couros, peles, etc. (<i>Cuir, peaux, etc.</i>) | 4 | 39 | 43 | — | 2 | | |
| | | { Madeiras (<i>Bois</i>) | 7 | 42 | 49 | — | — | | |
| | | { Metalurgia (<i>Métallurgie</i>) | 56 | 530 | 586 | — | — | | |
| | | { Cerâmica (<i>Céramique</i>) | 16 | 85 | 101 | 3 | 73 | | |
| | | { Produtos químicos e análogos (<i>Produits chimiques et produits analogues</i>) | 10 | 83 | 93 | — | — | | |
| | | { Alimentação (<i>Alimentation</i>) | 8 | 47 | 55 | 1 | 4 | | |
| Administração e profissões liberais (<i>Administration et professions libérales</i>) | Administração (Administration) | Segundo a aplicação da matéria prima (<i>D'après l'application de la matière première</i>) { Vestuário e tocador (<i>Habillement et toilette</i>) | 194 | 960 | 1.154 | 975 | 4.099 | | |
| | | { Mobiliário (<i>Ameublement</i>) | 28 | 121 | 149 | — | 1 | | |
| | | { Edificação (<i>Bâtiment</i>) | 201 | 2.350 | 2.551 | — | — | | |
| | | { Aparelhos de transporte (<i>Appareils de transport</i>) | 37 | 164 | 201 | — | — | | |
| | | { Produção e transmissão de forças físicas (<i>Production et transmission de forces physiques</i>) | 7 | 21 | 28 | 7 | 35 | | |
| | | { Relat. às sciencias, letras e artes. Indústrias de luxo (<i>Relat. aux sciences lettres et arts. Industries de luxe</i>) | 20 | 115 | 135 | 131 | 428 | | |
| | | { Outras (<i>Autres</i>) | 12 | 28 | 40 | — | 5 | | |
| | | Transportes (<i>Transports</i>) | { Marítimos e fluviais (<i>Maritimes et par fleuves</i>) | 13 | 43 | 56 | — | — | |
| | | | { Terrestres e aéreos (<i>Terrestres et aériens</i>) | 139 | 609 | 748 | — | — | |
| | | Comercio (<i>Commerce</i>) | { Correios, telegraphos e telephones (<i>Postes, télégraphes et téléphones</i>) | 9 | 79 | 88 | 2 | 17 | |
| { Bancos, cambio, seguro, comissões, etc. (<i>Banques, change, assurance, commissions, etc.</i>) | 277 | | 1.290 | 1.567 | 5 | 113 | | | |
| { Comercio propriamente dito (<i>Commerce proprement dit</i>) | 255 | | 2.112 | 2.367 | 13 | 176 | | | |
| Força publica (<i>Force publique</i>) | { Outras especies de commercio (<i>Autres commerces</i>) | 15 | 62 | 77 | 1 | 3 | | | |
| | { Exercito (<i>Armée de terre</i>) { Officiaes (<i>Officiers</i>) | — | 10 | 10 | — | — | | | |
| | { Praças (<i>Soldats</i>) | 3 | 209 | 212 | — | — | | | |
| | { Armada (<i>Armée de mer</i>) { Officiaes (<i>Officiers</i>) | — | — | — | — | — | | | |
| Diversas (<i>Divers</i>) | Mal definidas (<i>Mal déterminées</i>) | { Praças (<i>Soldats</i>) | — | — | — | — | — | | |
| | | { Policia (<i>Police</i>) { Officiaes (<i>Officiers</i>) | 96 | 14 | 14 | — | — | | |
| | | { Praças (<i>Soldats</i>) | 373 | 469 | — | — | — | | |
| | | { Bombeiros (<i>Pompiers</i>) { Officiaes (<i>Officiers</i>) | — | — | — | — | — | | |
| | | { Praças (<i>Soldats</i>) | — | — | — | — | — | | |
| | | Administração e profissões liberais (<i>Administration et professions libérales</i>) | Administração (Administration) | { Publica (Publique) { Federal (<i>Service de la Fédération</i>) | 10 | 152 | 162 | — | 4 |
| | | | | { Estadual (<i>Service des États</i>) | 14 | 230 | 244 | 1 | 6 |
| | | | | { Municipal (<i>Service du Municipale</i>) | 5 | 262 | 267 | 1 | 1 |
| | | | | { Particular (<i>Privée</i>) | 55 | 101 | 156 | 2 | 7 |
| | | Profissões liberais (<i>Professions libérales</i>) | { Religiosas (<i>Religieuses</i>) | 3 | 42 | 45 | — | 2 | |
| { Judicarias (<i>Judiciaires</i>) | 2 | | 197 | 199 | — | — | | | |
| { Medicas (<i>Médicales</i>) | 19 | | 239 | 258 | 4 | 61 | | | |
| { Magisterio (<i>Enseignement</i>) | 7 | | 228 | 235 | 20 | 110 | | | |
| Diversas (<i>Divers</i>) | Mal definidas (<i>Mal déterminées</i>) | { Sciencias, letras e artes (<i>Sciences, lettres et arts</i>) | 22 | 182 | 204 | 5 | 14 | | |
| | | { Pessoas que vivem de suas rendas (<i>Personnes vivant de leurs revenus</i>) | — | 170 | 170 | 4 | 64 | | |
| | | { Serviço domestico (<i>Travail domestique</i>) | 274 | 354 | 628 | 1.069 | 2.708 | | |
| | | { Mal definidas (<i>Mal déterminées</i>) | 925 | 3.529 | 4.454 | 132 | 522 | | |
| Diversas (<i>Divers</i>) | Profissão não declarada e sem profissão (<i>Profession inconnue et sans profession</i>) | { 0 a 14 annos (<i>ans</i>) | 107.265 | — | 107.265 | 106.855 | — | | |
| | | { 15 a 20 > > | 14.821 | — | 14.821 | 33.029 | — | | |
| | | { 21 e + > > | — | 5.035 | 5.035 | — | 88.786 | | |
| TOTAL GERAL (<i>Total général</i>) | | | 147.600 | 110.541 | 258.141 | 144.617 | 107.082 | | |

(1) Inclusive os estrangeiros que adoptaram a nacionalidade brasileira (Y compris les étrangers qui ont adopté la nationalité

profissões, a nacionalidade, o sexo e a idade

professions, la nationalité, le sexe et l'âge

| LEIROS LIENS | | | | ESTRANGEIROS (1) ÉTRANGERS | | | | | | | | |
|-----------------|----------------|---------------|----------------|-------------------------------|---------------|----------------|--------------------|---------------|----------------|----------------|---------------|----------------|
| Total Total | TOTAL TOTAL | | | HOMENS HOMMES | | | MULHERES FEMMES | | | TOTAL TOTAL | | |
| | 0 a 20 ans | 21 e + ans | Total Total | 0 a 20 ans | 21 e + ans | Total Total | 0 a 20 ans | 21 e + ans | Total Total | 0 a 20 ans | 21 e + ans | Total Total |
| 5.447 | 22.828 | 87.392 | 110.220 | 13 | 229 | 242 | — | 6 | 6 | 13 | 235 | 248 |
| 323 | 912 | 6.083 | 6.995 | — | 5 | 5 | — | — | — | — | 5 | 5 |
| 14 | 7 | 69 | 76 | — | — | — | — | — | — | — | — | — |
| — | 207 | 1.162 | 1.369 | — | 4 | 4 | — | — | — | — | 4 | 4 |
| — | 10 | 43 | 53 | — | — | — | — | — | — | — | — | — |
| 6.414 | 1.164 | 5.526 | 6.690 | — | — | — | — | — | — | — | — | — |
| 2 | 4 | 41 | 45 | 1 | 9 | 10 | — | — | — | — | — | — |
| — | 7 | 42 | 49 | — | 3 | 3 | — | — | — | 1 | 9 | 10 |
| — | 56 | 530 | 586 | — | 18 | 18 | — | — | — | — | 18 | 18 |
| 76 | 19 | 158 | 177 | — | 24 | 24 | — | — | — | — | 24 | 24 |
| — | 10 | 83 | 93 | — | — | — | — | — | — | — | — | — |
| 5 | 9 | 51 | 60 | 1 | 17 | 18 | — | — | — | 1 | 17 | 18 |
| 5.074 | 1.169 | 5.059 | 6.228 | 2 | 29 | 31 | — | 9 | 9 | 2 | 38 | 40 |
| 1 | 28 | 122 | 150 | 1 | 8 | 9 | — | — | — | 1 | 8 | 9 |
| — | 201 | 2.350 | 2.551 | 3 | 94 | 97 | — | — | — | 3 | 94 | 97 |
| — | 37 | 164 | 201 | — | 1 | 1 | — | — | — | — | 1 | 1 |
| 42 | 14 | 56 | 70 | — | 3 | 3 | — | — | — | — | 3 | 3 |
| 559 | 151 | 543 | 694 | — | 2 | 2 | — | — | — | — | 2 | 2 |
| 5 | 12 | 33 | 45 | — | 6 | 6 | — | — | — | — | 6 | 6 |
| — | 13 | 43 | 56 | — | 2 | 2 | — | — | — | — | 2 | 2 |
| — | 139 | 609 | 748 | — | 23 | 23 | — | — | — | — | 23 | 23 |
| 19 | 11 | 96 | 107 | — | — | — | — | — | — | — | — | — |
| 118 | 282 | 1.403 | 1.685 | 5 | 18 | 23 | — | — | — | 5 | 18 | 23 |
| 189 | 268 | 2.288 | 2.556 | 27 | 396 | 423 | — | 2 | 2 | 27 | 398 | 425 |
| 4 | 16 | 65 | 81 | — | 7 | 7 | — | — | — | — | 7 | 7 |
| — | — | 10 | 10 | — | — | — | — | — | — | — | — | — |
| — | 3 | 209 | 212 | — | — | — | — | — | — | — | — | — |
| — | — | — | — | — | — | — | — | — | — | — | — | — |
| — | — | 14 | 14 | — | — | — | — | — | — | — | — | — |
| — | 96 | 373 | 469 | — | — | — | — | — | — | — | — | — |
| — | — | — | — | — | — | — | — | — | — | — | — | — |
| — | — | — | — | — | — | — | — | — | — | — | — | — |
| 4 | 10 | 156 | 166 | — | 2 | 2 | — | — | — | — | 2 | 2 |
| 7 | 15 | 236 | 251 | — | 2 | 2 | — | — | — | — | 2 | 2 |
| 2 | 6 | 263 | 269 | — | — | — | — | — | — | — | — | — |
| 9 | 57 | 108 | 165 | 1 | 5 | 6 | — | — | — | 1 | 5 | 6 |
| 2 | 3 | 44 | 47 | — | 35 | 35 | — | 1 | 1 | — | 36 | 36 |
| — | 2 | 197 | 199 | — | 1 | 1 | — | — | — | — | 1 | 1 |
| 65 | 23 | 300 | 323 | — | 17 | 17 | — | 2 | 2 | — | 19 | 19 |
| 130 | 27 | 338 | 365 | — | 14 | 14 | — | 17 | 17 | — | 31 | 31 |
| 19 | 27 | 196 | 223 | — | 18 | 18 | — | 1 | 1 | — | 19 | 19 |
| 68 | 4 | 234 | 238 | — | 2 | 2 | — | 1 | 1 | — | 3 | 3 |
| 3.777 | 1.343 | 3.062 | 4.405 | — | 4 | 4 | 2 | 15 | 17 | 2 | 19 | 21 |
| 654 | 1.057 | 4.051 | 5.108 | 1 | 44 | 45 | — | 5 | 5 | 1 | 49 | 50 |
| 106.855 | 214.120 | — | 214.120 | 56 | — | 56 | 56 | — | 56 | 112 | — | 112 |
| 33.029 | 47.850 | — | 47.850 | 19 | — | 19 | 42 | — | 42 | 61 | — | 61 |
| 88.786 | — | 93.821 | 93.821 | — | 13 | 13 | — | 350 | 350 | — | 363 | 363 |
| 251.699 | 292.217 | 217.623 | 509.840 | 130 | 1.055 | 1.185 | 100 | 409 | 509 | 230 | 1.464 | 1.694 |

População do Estado de Goyaz, segundo as

Population de l'État de Goyaz, d'après les

(CONCI,

| PROFISSÕES PROFESSIONS | | NACIONALIDADE NATIONALITE | | | | | | |
|--|--|---|------------------------|----------------|------------------------|------------------------|----------------|-----|
| | | HOMENS HOMMES | | | MULHERES FEMMES | | | |
| | | 0 a 20 annos ans | 21 e + annos ans | Total Total | 0 a 20 annos ans | 21 e + annos ans | Total Total | |
| Produção da matéria prima (<i>Production de la matière pre- mière</i>) | Exploração do solo e sub-solo (<i>Exploitation du sol et du sous- sol</i>) | Exploração do solo (Exploitation du sol) { Agricultura, etc. (<i>Agriculture, etc.</i>) | 5 | 9 | 14 | — | 1 | 1 |
| | | { Criação (<i>Élevage</i>) | — | 1 | 1 | — | — | — |
| Transformação e emprego da matéria prima (<i>Transformation et emploi de la matière pre- mière</i>) | Indústrias (<i>Industries</i>) | Extracção de matérias minerais { Pedreiras (<i>Carrrières</i>) (<i>Extraction de matières minérales</i>) { Minas, salinas, etc. (<i>Minas, salines, etc.</i>) | — | — | — | — | — | — |
| | | Segundo a natureza da matéria prima (D'après la nature de la matière première) { Textis (<i>Textils</i>) { Couros, pelles, etc. (<i>Cuir, peaux, etc.</i>) { Madeiras (<i>Bois</i>) { Metalurgia (<i>Métallurgie</i>) { Cerâmica (<i>Céramique</i>) | — | — | — | — | — | — |
| Transportes (<i>Transports</i>) | Comercio (<i>Commerce</i>) | Productos químicos e análogos (<i>Produits chimiques et produits analogues</i>) | — | — | — | — | — | — |
| | | Alimentação (<i>Alimentation</i>) | — | — | — | — | — | — |
| Administração e profissões libe- raes (<i>Adminis- tration et profes- sions libérales</i>) | Força publica (<i>Force publique</i>) | Alimentação (<i>Alimentation</i>) | — | — | — | — | — | — |
| | | Vestuário e tocador (<i>Habillement et toilette</i>) | — | — | — | — | — | — |
| Diversas (<i>Divers</i>) | Profissões libe- raes (<i>Profes- sions libérales</i>) | Mobiliário (<i>Ameublement</i>) | — | 1 | 1 | — | — | — |
| | | Edificação (<i>Bâtiment</i>) | — | — | — | — | — | — |
| TOTAL GERAL (Total général) | Profissão não declarada e sem pro- fissão (<i>Profession inconnue et sans profession</i>) | Apparelhos de transporte (<i>Appareils de transport</i>) | — | — | — | — | — | — |
| | | Produção e transmissão de forças físicas (<i>Production et transmission de forces physiques</i>) | — | — | — | — | — | — |
| TOTAL GERAL (Total général) | Profissão não declarada e sem pro- fissão (<i>Profession inconnue et sans profession</i>) | Relat. às sciencias, letras e artes. Indústrias de luxo (<i>Relat. aux sciences lettres et arts. Industries de luxe</i>) | — | — | — | — | — | — |
| | | Outras (<i>Autres</i>) | — | — | — | — | — | — |
| TOTAL GERAL (Total général) | Profissão não declarada e sem pro- fissão (<i>Profession inconnue et sans profession</i>) | Marítimos e fluviaes (<i>Maritimes et par fleuves</i>) | — | — | — | — | — | — |
| | | Terrestres e aéreos (<i>Terrestres et aériens</i>) | — | — | — | — | — | — |
| TOTAL GERAL (Total général) | Profissão não declarada e sem pro- fissão (<i>Profession inconnue et sans profession</i>) | Correios, telegraphos e telephones (<i>Postes, télégraphes et téléphones</i>) | — | — | — | — | — | — |
| | | Bancos, cambio, seguro, commissões, etc. (<i>Banques, change, assurance, commissions, etc.</i>) | — | — | — | — | — | — |
| TOTAL GERAL (Total général) | Profissão não declarada e sem pro- fissão (<i>Profession inconnue et sans profession</i>) | Comercio propriamente dito (<i>Commerce proprement dit</i>) | — | — | — | — | — | — |
| | | Outras especies de commercio (<i>Autres commerces</i>) | — | — | — | — | — | — |
| TOTAL GERAL (Total général) | Profissão não declarada e sem pro- fissão (<i>Profession inconnue et sans profession</i>) | Exercito (<i>Armée de terre</i>) { Officiaes (<i>Officiers</i>) { Praças (<i>Soûdats</i>) | — | — | — | — | — | — |
| | | Armada (<i>Armée de mer</i>) { Officiaes (<i>Officiers</i>) { Praças (<i>Soûdats</i>) | — | — | — | — | — | — |
| TOTAL GERAL (Total général) | Profissão não declarada e sem pro- fissão (<i>Profession inconnue et sans profession</i>) | Polícia (<i>Police</i>) { Officiaes (<i>Officiers</i>) { Praças (<i>Soûdats</i>) | — | — | — | — | — | — |
| | | Bombeiros (<i>Pompiers</i>) { Officiaes (<i>Officiers</i>) { Praças (<i>Soûdats</i>) | — | — | — | — | — | — |
| TOTAL GERAL (Total général) | Profissão não declarada e sem pro- fissão (<i>Profession inconnue et sans profession</i>) | Publica (<i>Publique</i>) { Federal (<i>Service de la Fédération</i>) { Estadual (<i>Service des États</i>) { Municipal (<i>Service du Municipale</i>) | — | — | — | — | — | — |
| | | Particular (<i>Privée</i>) | — | — | — | — | — | — |
| TOTAL GERAL (Total général) | Profissão não declarada e sem pro- fissão (<i>Profession inconnue et sans profession</i>) | Religiosas (<i>Religieuses</i>) | — | — | — | — | — | — |
| | | Judiciarias (<i>Judiciaires</i>) | — | — | — | — | — | — |
| TOTAL GERAL (Total général) | Profissão não declarada e sem pro- fissão (<i>Profession inconnue et sans profession</i>) | Médicas (<i>Médicales</i>) | — | — | — | — | — | — |
| | | Magisterio (<i>Enseignement</i>) | — | — | — | — | — | — |
| TOTAL GERAL (Total général) | Profissão não declarada e sem pro- fissão (<i>Profession inconnue et sans profession</i>) | Sciencias, letras e artes (<i>Sciences, lettres et arts</i>) | — | — | — | — | — | — |
| | | Pessoas que vivem de suas rendas (<i>Personnes vivant de leurs revenus</i>) | — | — | — | — | — | — |
| TOTAL GERAL (Total général) | Profissão não declarada e sem pro- fissão (<i>Profession inconnue et sans profession</i>) | Serviço domestico (<i>Travail domestique</i>) | — | — | — | — | — | — |
| | | Mal definidas (<i>Mal déterminées</i>) | — | 75 | 75 | 1 | 1 | 2 |
| TOTAL GERAL (Total général) | Profissão não declarada e sem pro- fissão (<i>Profession inconnue et sans profession</i>) | Profissão não declarada e sem pro- fissão (<i>Profession inconnue et sans profession</i>) { 0 a 14 annos (<i>ans</i>) | 25 | — | 25 | 22 | — | 22 |
| | | { 15 a 20 > > | 9 | — | 9 | 13 | — | 13 |
| TOTAL GERAL (Total général) | Profissão não declarada e sem pro- fissão (<i>Profession inconnue et sans profession</i>) | { 21 e + > > | — | 87 | 87 | — | 135 | 135 |
| | | TOTAL GERAL (Total général) | 39 | 173 | 212 | 36 | 137 | 173 |

profissões, a nacionalidade, o sexo e a idade

professions, la nationalité, le sexe et l'âge

SÃO - FIN)

| IGNORADA INCONNUE | | | TOTAL TOTAL | | | | | | | | |
|----------------------|---------------|-------|------------------|---------------|---------|--------------------|---------------|---------|----------------|---------------|---------|
| TOTAL TOTAL | | | HOMENS HOMMES | | | MULHERES FEMMES | | | TOTAL TOTAL | | |
| 0 a 20 ans | 21 e + ans | Total | 0 a 20 ans | 21 e + ans | Total | 0 a 20 ans | 21 e + ans | Total | 0 a 20 ans | 21 e + ans | Total |
| 5 | 10 | 15 | 21.632 | 83.397 | 105.029 | 1.214 | 4.240 | 5.454 | 22.846 | 87.637 | 110.483 |
| — | 1 | 1 | 861 | 5.817 | 6.678 | 51 | 272 | 323 | 912 | 6.089 | 7.001 |
| — | — | — | 4 | 58 | 62 | 3 | 11 | 14 | 7 | 69 | 76 |
| — | — | — | 207 | 1.166 | 1.373 | — | — | — | 207 | 1.166 | 1.373 |
| — | — | — | 10 | 43 | 53 | — | — | — | 10 | 43 | 53 |
| — | — | — | 75 | 201 | 276 | 1.089 | 5.325 | 6.414 | 1.164 | 5.526 | 6.690 |
| — | — | — | 5 | 48 | 53 | — | 2 | 2 | 5 | 50 | 55 |
| — | — | — | 7 | 45 | 52 | — | — | — | 7 | 45 | 52 |
| — | — | — | 56 | 548 | 604 | — | — | — | 56 | 548 | 604 |
| — | — | — | 16 | 109 | 125 | 3 | 73 | 76 | 19 | 182 | 201 |
| — | — | — | 10 | 83 | 93 | — | — | — | 10 | 83 | 93 |
| — | — | — | 9 | 64 | 73 | 1 | 4 | 5 | 10 | 68 | 78 |
| — | — | — | 196 | 989 | 1.185 | 975 | 4.108 | 5.083 | 1.171 | 5.097 | 6.268 |
| — | 1 | 1 | 29 | 130 | 159 | — | 1 | 1 | 204 | 131 | 160 |
| — | — | — | 204 | 2.444 | 2.648 | — | — | — | — | 2.444 | 2.648 |
| — | — | — | 37 | 165 | 202 | — | — | — | 37 | 165 | 202 |
| — | — | — | 7 | 24 | 31 | 7 | 35 | 42 | 14 | 59 | 73 |
| — | — | — | 20 | 117 | 137 | 131 | 428 | 559 | 151 | 545 | 696 |
| — | — | — | 12 | 34 | 46 | — | 5 | 5 | 12 | 39 | 51 |
| — | — | — | 13 | 45 | 58 | — | — | — | 13 | 45 | 58 |
| — | — | — | 139 | 632 | 771 | — | — | — | 139 | 632 | 771 |
| — | — | — | 9 | 79 | 88 | 2 | 17 | 19 | 11 | 96 | 107 |
| — | — | — | 282 | 1.308 | 1.590 | 5 | 113 | 118 | 287 | 1.421 | 1.708 |
| — | — | — | 282 | 2.508 | 2.790 | 13 | 178 | 191 | 295 | 2.686 | 2.981 |
| — | — | — | 15 | 69 | 84 | 1 | 3 | 4 | 16 | 72 | 88 |
| — | — | — | — | 10 | 10 | — | — | — | — | 10 | 10 |
| — | — | — | 3 | 209 | 212 | — | — | — | 3 | 209 | 212 |
| — | — | — | — | — | — | — | — | — | — | — | — |
| — | — | — | — | 14 | 14 | — | — | — | — | 14 | 14 |
| — | — | — | 96 | 373 | 469 | — | — | — | 96 | 373 | 469 |
| — | — | — | — | — | — | — | — | — | — | — | — |
| — | — | — | 10 | 154 | 164 | — | 4 | 4 | 10 | 158 | 168 |
| — | — | — | 14 | 232 | 246 | 1 | 6 | 7 | 15 | 238 | 253 |
| — | — | — | 5 | 262 | 267 | 1 | 1 | 2 | 6 | 263 | 269 |
| — | — | — | 56 | 106 | 162 | 2 | 7 | 9 | 58 | 113 | 171 |
| — | — | — | 3 | 77 | 80 | — | 3 | 3 | — | 80 | 83 |
| — | — | — | 2 | 198 | 200 | — | — | — | 2 | 198 | 200 |
| — | — | — | 19 | 256 | 275 | 4 | 63 | 67 | 23 | 319 | 342 |
| — | — | — | 7 | 242 | 249 | 20 | 127 | 147 | 27 | 369 | 396 |
| — | — | — | 22 | 200 | 222 | 5 | 15 | 20 | 27 | 215 | 242 |
| — | — | — | — | 172 | 172 | 4 | 65 | 69 | 4 | 237 | 241 |
| — | — | — | 274 | 358 | 632 | 1.071 | 2.723 | 3.794 | 1.345 | 3.081 | 4.426 |
| 1 | 76 | 77 | 926 | 3.648 | 4.574 | 133 | 528 | 661 | 1.059 | 4.176 | 5.235 |
| 47 | — | 47 | 107.346 | — | 107.346 | 106.933 | — | 106.933 | 214.279 | — | 214.279 |
| 22 | — | 22 | 14.849 | — | 14.849 | 33.084 | — | 33.084 | 47.933 | — | 47.933 |
| — | 222 | 222 | — | 5.135 | 5.135 | — | 89.271 | 89.271 | — | 94.406 | 94.406 |
| 75 | 310 | 385 | 147.769 | 111.769 | 259.538 | 144.753 | 107.628 | 252.381 | 292.522 | 219.397 | 511.919 |

População do Estado do Maranhão, segundo as

Population de l'État de Maranhão, d'après les

| PROFISSÕES PROFESSIONS | | | | BRAZIL BRÉSIL | | | | | |
|--|--|---|---|---|---------------------------|---------------------------|------------------------|------------------------|----|
| | | | | HOMENS HOMMES | | | MULHERES FEMMES | | |
| | | | | 0 a 20 annos ans | 21 e + annos ans | Total | 0 a 20 annos ans | 21 e + annos ans | |
| Produção da matéria prima (<i>Production de la matière pre- mière</i>) | Exploração do solo e sub-solo (<i>Exploitation du sol et du sous- sol</i>) | Exploração do solo (<i>Exploita- tion du sol</i>) | Agricultura, etc (<i>Agriculture, etc</i>) Criação (<i>Élevage</i>) Caça e pesca (<i>Chasse et pêche</i>) | 31 652 779 1 593 | 135 081 7 305 5 314 | 166 733 8 084 6 907 | 5 882 57 21 | 19 742 418 85 | |
| | | Extracção de matérias minerais (<i>Extraction de matières minérales</i>) | Pedreiras (<i>Carrières</i>) Minas, salinas, etc (<i>Mines, salines, etc</i>) | 58 4 | 276 77 | 334 81 | — — | — — | |
| Transformação e emprego da matéria prima (<i>Transformation et emploi de la matière pre- mière</i>) | Indústrias (<i>Industries</i>) | Segundo a natureza da matéria prima (<i>D'après la nature de la matière première</i>) | Textis (<i>Textiles</i>) | 137 | 243 | 380 | 695 | 2 286 | |
| | | | Couros, pelles, etc (<i>Cuir, peaux, etc.</i>) | 12 | 109 | 121 | — | 2 | |
| | | | Madeiras (<i>Bois</i>) | 19 | 176 | 195 | — | — | |
| | | | Metallurgia (<i>Métallurgie</i>) | 379 | 1 312 | 1 691 | — | — | |
| | | | Cerâmica (<i>Céramique</i>) | 66 | 254 | 320 | 6 | 51 | |
| | | | Productos químicos e analogos (<i>Produits chimiques et produits analogues</i>) | 12 | 82 | 94 | — | — | |
| | | Vestuário e tocador (<i>Habillement et toilette</i>) | 1 029 | 4 052 | 5 081 | 2 524 | 9 840 | | |
| | | Mobiliário (<i>Ameublement</i>) | 136 | 491 | 627 | 1 | 3 | | |
| | | Edificação (<i>Bâtimen</i>) | 588 | 4 157 | 4 745 | — | — | | |
| | | Apparelhos de transporte (<i>Appareils de transport</i>) | 2 | 56 | 58 | — | — | | |
| | | Produção e transmissão de forças phy- sicas (<i>Production et transmission de forces physiques</i>) | 31 | 177 | 208 | — | — | | |
| | | Relat ás sciencias, letras e artes In- dústrias de luxo (<i>Relat aux sciences lettres et arts Industries de luxe</i>) | 173 | 475 | 648 | 562 | 1 137 | | |
| Transportes (<i>Transports</i>) | Outras (<i>Autres</i>) | Marítimos e fluviaes (<i>Maritimes et par fleuves</i>) | 385 | 2 566 | 2 951 | — | — | | |
| | | Terrestres e aereos (<i>Terrestres et aériens</i>) | 210 | 1 037 | 1 247 | — | — | | |
| Commercio (<i>Commerce</i>) | Commercio propriamente dito (<i>Commerce proprement dit</i>) | Coireos, telegraphos e telephones (<i>Postes, télégraphes et téléphones</i>) | 30 | 179 | 209 | 2 | 26 | | |
| | | Bancos, cambio, seguro, commissões, etc (<i>Banques, change, assurance, commissions, etc</i>) | 215 | 901 | 1 116 | 16 | 111 | | |
| Administração e profissões libe- raes (<i>Adminis- tration et profes- sions libérales</i>) | Administração (<i>Administration</i>) | Outras especies de commercio (<i>Autres commerces</i>) | Commercio propriamente dito (<i>Commerce proprement dit</i>) | 1 405 | 5 913 | 7 319 | 37 | 318 | |
| | | | Outras especies de commercio (<i>Autres commerces</i>) | 6 | 177 | 183 | — | 1 | |
| | | Força publica (<i>Force publique</i>) | Exercito (<i>Armée de terre</i>) | Officiaes (<i>Officiers</i>) | — | 21 | 21 | — | — |
| | | | | Praças (<i>Soldats</i>) | 74 | 661 | 735 | — | — |
| | | | | Armada (<i>Armée de mer</i>) | — | 20 | 20 | — | — |
| | | | | Praças (<i>Soldats</i>) | — | — | — | — | — |
| | | Polícia (<i>Police</i>) | Officiaes (<i>Officiers</i>) | — | 8 | 8 | — | — | |
| | | | Praças (<i>Soldats</i>) | 61 | 330 | 391 | — | — | |
| | | Bombeiros (<i>Pompiers</i>) | Officiaes (<i>Officiers</i>) | — | — | — | — | — | |
| | | | Praças (<i>Soldats</i>) | — | 2 | 2 | — | — | |
| | | Profissões libe- raes (<i>Profes- sions libérales</i>) | Publica (<i>Publique</i>) | Federal (<i>Service de la Fédération</i>) | 58 | 971 | 1 029 | — | 34 |
| | | | | Estadual (<i>Service des États</i>) | 42 | 795 | 837 | 1 | 31 |
| Municipal (<i>Service du Municipé</i>) | 14 | | | 251 | 265 | — | 4 | | |
| Diversas (<i>Divers</i>) | Particular (<i>Partièe</i>) | Religiosas (<i>Religieuses</i>) | 4 | 49 | 53 | — | 2 | | |
| | | Judiciarias (<i>Judiciaires</i>) | 3 | 185 | 188 | — | — | | |
| | | Médicas (<i>Médicales</i>) | 12 | 191 | 203 | 2 | 88 | | |
| | | Magistério (<i>Enseignement</i>) | 11 | 207 | 218 | 80 | 471 | | |
| | | Sciencias, letras e artes (<i>Sciences, lettres et arts</i>) | 152 | 857 | 1 009 | 10 | 37 | | |
| | | Pessoas que vivem de suas rendas (<i>Personnes vivant de leurs revenus</i>) | 14 | 285 | 299 | 4 | 136 | | |
| Diversas (<i>Divers</i>) | Serviço domestico (<i>Travail domestique</i>) | Mal definidas (<i>Mal déterminées</i>) | 761 | 714 | 1 475 | 1 589 | 3 118 | | |
| | | Profissão não declarada e sem pro- fissão (<i>Profession inconnue et sans profession</i>) | 2 013 | 4 495 | 6 508 | 435 | 516 | | |
| | | 0 a 20 (<i>ans</i>) | 173 267 | — | 173 267 | 174 601 | — | | |
| | | 15 a 20 » 21 e + » | 24 604 | — | 24 604 | 55 927 | — | | |
| TOTAL GERAL (<i>Total général</i>) | .. | .. | 0 a 20 (<i>ans</i>) | 240 306 | 186 915 | 427 221 | 242 646 | 202 307 | |
| | | | 21 e + (<i>ans</i>) | — | — | — | — | — | |

(1) Inclusive os estrangeiros que adoptaram a nacionalidade brasileira (Y compris les étrangers qui ont adopté la nationalité

profissões, a nacionalidade, o sexo e a idade

professions, la nationalité, le sexe et l'âge

| LEIROS LIENS | | | | ESTRANGEIROS (1) ÉTRANGERS | | | | | | | | |
|-----------------|----------------|---------------|----------------|-------------------------------|---------------|----------------|--------------------|---------------|----------------|----------------|---------------|----------------|
| Total Total | TOTAL TOTAL | | | HOMENS HOMMES | | | MULHERES FEMMES | | | TOTAL TOTAL | | |
| | 0 a 20 ans | 21 e + ans | Total Total | 0 a 20 ans | 21 e + ans | Total Total | 0 a 20 ans | 21 e + ans | Total Total | 0 a 20 ans | 21 e + ans | Total Total |
| 25.624 | 37.534 | 154.823 | 192.357 | — | 51 | 51 | — | 1 | 1 | — | 52 | 52 |
| 475 | 836 | 7.723 | 8.559 | — | 11 | 11 | — | — | — | — | 11 | 11 |
| 106 | 1.614 | 5.399 | 7.013 | — | 5 | 5 | — | — | — | — | 5 | 5 |
| — | 58 | 276 | 334 | — | 2 | 2 | — | — | — | — | 2 | 2 |
| — | 4 | 77 | 81 | — | 1 | 1 | — | — | — | — | 1 | 1 |
| 2.981 | 832 | 2.529 | 3.361 | — | 3 | 3 | — | — | — | — | 3 | 3 |
| 2 | 12 | 111 | 123 | — | 2 | 2 | — | — | — | — | 2 | 2 |
| — | 19 | 176 | 195 | — | 1 | 1 | — | — | — | — | 1 | 1 |
| — | 379 | 1.312 | 1.691 | — | 10 | 10 | — | — | — | — | 10 | 10 |
| 57 | 72 | 305 | 377 | — | 1 | 1 | — | — | — | — | 1 | 1 |
| — | 12 | 82 | 94 | — | — | — | — | — | — | — | — | — |
| 95 | 75 | 321 | 396 | 1 | 21 | 22 | — | — | — | 1 | 21 | 22 |
| 12.364 | 3.553 | 13.892 | 17.445 | — | 28 | 28 | — | 15 | 15 | — | 43 | 43 |
| 4 | 137 | 494 | 631 | — | 2 | 2 | — | — | — | — | 2 | 2 |
| — | 588 | 4.157 | 4.745 | 2 | 48 | 50 | — | — | — | 2 | 48 | 50 |
| — | 2 | 56 | 58 | — | 1 | 1 | — | — | — | — | 1 | 1 |
| — | 31 | 177 | 208 | — | 6 | 6 | — | — | — | — | 6 | 6 |
| 1.699 | 735 | 1.612 | 2.347 | — | 15 | 15 | — | — | — | — | 15 | 15 |
| 339 | 242 | 498 | 740 | — | 7 | 7 | — | 1 | 1 | — | 8 | 8 |
| — | 385 | 2.566 | 2.951 | — | 8 | 8 | — | — | — | — | 8 | 8 |
| — | 210 | 1.037 | 1.247 | — | 2 | 2 | — | — | — | — | 2 | 2 |
| 28 | 32 | 205 | 237 | — | 5 | 5 | — | — | — | — | 5 | 5 |
| 127 | 231 | 1.012 | 1.243 | — | 24 | 24 | — | — | — | — | 24 | 24 |
| 355 | 1.443 | 6.231 | 7.674 | 65 | 663 | 728 | 8 | 31 | 39 | 73 | 694 | 767 |
| 1 | 6 | 178 | 184 | 1 | 16 | 17 | — | — | — | 1 | 16 | 17 |
| — | — | 21 | 21 | — | — | — | — | — | — | — | — | — |
| — | 74 | 661 | 735 | — | — | — | — | — | — | — | — | — |
| — | — | 20 | 20 | — | — | — | — | — | — | — | — | — |
| — | — | 8 | 8 | — | — | — | — | — | — | — | — | — |
| — | 61 | 330 | 391 | — | — | — | — | — | — | — | — | — |
| — | — | 2 | 2 | — | — | — | — | — | — | — | — | — |
| 34 | 58 | 1.005 | 1.063 | — | 6 | 6 | — | — | — | — | 6 | 6 |
| 32 | 43 | 826 | 869 | — | 1 | 1 | — | — | — | — | 1 | 1 |
| 4 | 14 | 255 | 269 | — | 1 | 1 | — | — | — | — | 1 | 1 |
| 94 | 171 | 213 | 384 | — | 4 | 4 | — | — | — | — | 4 | 4 |
| 2 | 4 | 51 | 55 | 1 | 21 | 22 | — | — | — | 1 | 21 | 22 |
| — | 3 | 185 | 188 | — | 2 | 2 | — | — | — | — | 2 | 2 |
| 90 | 14 | 279 | 293 | — | 6 | 6 | — | 3 | 3 | — | 9 | 9 |
| 551 | 91 | 678 | 769 | 1 | 11 | 12 | — | 12 | 12 | 1 | 23 | 24 |
| 47 | 162 | 894 | 1.056 | — | 18 | 18 | — | — | — | — | 18 | 18 |
| 140 | 18 | 421 | 439 | — | 15 | 15 | — | 1 | 1 | — | 16 | 16 |
| 4.707 | 2.350 | 3.832 | 6.182 | 1 | 7 | 8 | — | 6 | 6 | 1 | 13 | 14 |
| 951 | 2.448 | 5.011 | 7.459 | 10 | 57 | 67 | — | 7 | 7 | 10 | 64 | 74 |
| 174.601 | 347.868 | — | 347.868 | 27 | — | 27 | 28 | — | 28 | 55 | — | 55 |
| 55.927 | 80.531 | — | 80.531 | 12 | — | 12 | 19 | — | 19 | 31 | — | 31 |
| 163.516 | — | 169.281 | 169.281 | — | 15 | 15 | — | 236 | 236 | — | 251 | 251 |
| 444.953 | 482.952 | 389.222 | 872.174 | 121 | 1.097 | 1.218 | 55 | 313 | 368 | 176 | 1.410 | 1.586 |

brésilienne).

População do Estado do Maranhão, segundo

Population de l'État de Maranhão, d'après

(CONCL

| PROFISSÕES PROFESIONS | | | NACIONALIDADE NATIONALITÉ | | | | | | |
|--|--|--|---|------------------------------------|----------------|------------------------|------------------------|----------------|-----|
| | | | HOMENS HOMMES | | | MULHERES FEMMES | | | |
| | | | 0 a 20 annos ans | 21 e + annos ans | Total Total | 0 a 20 annos ans | 21 e + annos ans | Total Total | |
| Produção da materia prima (Production de la matiere pre- miere) | Exploração do solo e sub-solo (Exploitation du sol et du sous- sol) | Exploração do solo (Exploitation du sol) ... | Agricultura, etc. (Agriculture, etc.) ... | — | 13 | 13 | — | 1 | 1 |
| | | | Criação (Élevage) ... | — | — | — | — | — | — |
| | | | Caça e pesca (Chasse et pêche) ... | — | — | — | — | — | — |
| | | Extracção de materias minerais. (Extraction de matieres minerales) | Pedreiras (Carrières) Mimas, salinas, etc. (Mines, salines, etc) | 1 | — | 1 | — | — | — |
| Transformação e emprego da materia prima (Transformation et emploi de la matiere pre- miere) | Indústrias..... (Industries) | Segundo a natureza da materia prima (D'après la nature de la matiere premiere) | Textis (Textiles) | — | — | — | — | — | — |
| | | | Couros, peles, etc. (Cuir, peaux, etc.) | — | — | — | — | — | — |
| | | | Madeiras (Bois) | — | — | — | — | — | — |
| | | | Metallurgia (Métallurgie) ... | — | 1 | 1 | — | — | — |
| | | | Ceramica (Céramique) | — | — | — | — | — | — |
| | | | Productos chimicos e analogos (Pro- duits chimiques et produits analogues) | — | — | — | — | — | — |
| | | | Alimentação (Alimentation) | — | — | — | — | — | — |
| | | | Vestuario e toucador (Habille- ment et toilette) | — | — | — | — | — | — |
| | | | Mobiliario (Ameublement) | — | — | — | — | 2 | 2 |
| | | | Edificação (Bâtiment) | — | — | — | — | — | — |
| Apparelhos de transporte (Appareils de transport) | — | — | — | — | — | — | | | |
| Produção e transmissão de forças phy- sicas (Production et transmission de forces physiques) | — | — | — | — | — | — | | | |
| Relat. ás sciencias, lettras e artes. In- dústrias de luxo (Relat. aux sciences lettres et arts. Industries de luxe) ... | — | — | — | — | — | — | | | |
| Transportes..... (Transports) | Outras (Autres) | Maritimos e fluviaes (Maritimes et par flueves) | — | 1 | 1 | — | — | — | |
| | | Terrestres e aereos (Terrestres et aériens) | — | — | — | — | — | — | |
| | | Correios, telegraphos e telephones (Postes, télégraphes et téléphones) | — | 1 | 1 | — | — | — | |
| Commercio..... (Commerce) | Bancos, cambio, seguro, comissões, etc. (Banques, change, assurance, commissions, etc.) | Commercio propriamente dito (Commerce proprement dit) | — | — | — | — | — | — | |
| | | Outras especies de commercio (Autres commerces) | — | 1 | 1 | — | — | — | |
| | | Exercito (Armée de terre) ... | Officiaes (Officiers) | — | — | — | — | — | |
| Força publica... (Force publique) | Armada (Armée de mer) ... | Praças (Soldats) | — | — | — | — | — | — | |
| | | Polícia (Police) | Officiaes (Officiers) | — | — | — | — | — | |
| | | Praças (Soldats) | — | — | — | — | — | | |
| Administração e profissões libe- raes (Adminis- tration et profes- sions libérales) | Bombeiros (Pompiers) ... | Officiaes (Officiers) | — | — | — | — | — | — | |
| | | Praças (Soldats) | — | — | — | — | — | — | |
| | | Administração (Administration) | Publica (Publique) ... | Federal (Service de la Fédération) | — | — | — | — | — |
| Estadual (Service des États) | — | | — | — | — | — | | | |
| Municipal (Service du Municipè) | — | | — | — | — | — | | | |
| Particular (Privée) | — | — | — | — | — | — | | | |
| Profissões libe- raes (Profes- sions libérales) | Religiosas (Religieuses) | — | — | — | — | — | — | | |
| | Judiciarias (Judiciaires) | — | — | — | — | — | — | | |
| | Medicas (Médicales) | — | 2 | 2 | — | — | — | | |
| | Magisterio (Enseignement) | — | — | — | — | — | — | | |
| | Sciencias, lettras e artes (Sciences, lettres et art.) | — | — | — | — | — | — | | |
| Diversas..... (Divers) | Pessoas que vivem de suas rendas (Personnes vivant de leurs revenus) | Serviço domestico (Travail domestique) | — | 2 | 2 | — | — | — | |
| | | Mal definidas (Mal déterminées) | — | 43 | 43 | — | 7 | 7 | |
| | | Profissão não declarada e sem pro- fissão (Profession inconnue et sans profession) | 0 a 14 annos (ans) | 14 | — | 14 | 23 | — | 22 |
| | | | 15 a 20 > > | 9 | — | 9 | 5 | — | 5 |
| | | | 21 e + > > | — | 232 | 232 | — | 219 | 219 |
| TOTAL GERAL (Total général) | | 24 | 296 | 320 | 28 | 229 | 257 | | |

profissões, a nacionalidade, o sexo e a idade

professions, la nationalité, le sexe et l'âge
SÃO - PIN)

| IGNORADA INCONNUE | | | TOTAL TOTAL | | | | | | | | |
|------------------------|------------------------|----------------|------------------------|------------------------|----------------|------------------------|------------------------|----------------|------------------------|------------------------|----------------|
| TOTAL TOTAL | | | HOMENS HOMMES | | | MULHERES FEMMES | | | TOTAL TOTAL | | |
| 0 a 20 annos ans | 21 e + annos ans | Total Total | 0 a 20 annos ans | 21 e + annos ans | Total Total | 0 a 20 annos ans | 21 e + annos ans | Total Total | 0 a 20 annos ans | 21 e + annos ans | Total Total |
| — | 14 | 14 | 31 652 | 135 145 | 166 797 | 5 882 | 19 744 | 25 626 | 37 534 | 154 889 | 192 423 |
| — | — | — | 779 | 7 316 | 8 095 | 57 | 418 | 475 | 836 | 7 734 | 8 570 |
| — | — | — | 1 593 | 5 319 | 6 912 | 21 | 85 | 106 | 1 614 | 5 404 | 7 018 |
| 1 | — | 1 | 59 | 278 | 337 | — | — | — | 59 | 278 | 337 |
| — | — | — | 4 | 78 | 82 | — | — | — | 4 | 78 | 82 |
| — | — | — | 137 | 246 | 383 | 695 | 2 286 | 2 981 | 832 | 2 532 | 3 364 |
| — | — | — | 12 | 111 | 123 | — | 2 | 2 | 12 | 113 | 125 |
| — | — | — | 19 | 177 | 196 | — | — | — | 19 | 177 | 196 |
| — | 1 | 1 | 379 | 1 323 | 1 702 | — | — | — | 379 | 1 323 | 1 702 |
| — | — | — | 66 | 255 | 321 | 6 | 51 | 57 | 72 | 306 | 378 |
| — | — | — | 12 | 82 | 94 | — | — | — | 12 | 82 | 94 |
| — | — | — | 71 | 252 | 323 | 5 | 90 | 95 | 76 | 342 | 418 |
| — | 2 | 2 | 1 029 | 4 080 | 5 109 | 2 524 | 9 857 | 12 381 | 3 553 | 13 937 | 17 490 |
| — | — | — | 136 | 493 | 629 | 1 | 3 | 4 | 137 | 496 | 633 |
| — | — | — | 590 | 4 205 | 4 795 | — | — | — | 590 | 4 205 | 4 795 |
| — | — | — | 2 | 57 | 59 | — | — | — | 2 | 57 | 59 |
| — | — | — | 31 | 183 | 214 | — | — | — | 31 | 183 | 214 |
| — | — | — | 173 | 490 | 663 | 562 | 1 137 | 1 699 | 735 | 1 627 | 2 362 |
| — | — | — | 115 | 293 | 408 | 127 | 213 | 340 | 242 | 506 | 748 |
| — | 1 | 1 | 385 | 2 575 | 2 960 | — | — | — | 385 | 2 575 | 2 960 |
| — | — | — | 210 | 1 039 | 1 249 | — | — | — | 210 | 1 039 | 1 249 |
| — | 1 | 1 | 30 | 185 | 215 | 2 | 26 | 28 | 32 | 211 | 243 |
| — | — | — | 215 | 925 | 1 140 | 16 | 111 | 127 | 231 | 1 036 | 1 267 |
| — | 1 | 1 | 1 471 | 6 576 | 8 047 | 45 | 349 | 394 | 1 516 | 6 925 | 8 441 |
| — | — | — | 7 | 194 | 201 | — | 1 | 1 | 7 | 195 | 202 |
| — | — | — | — | 21 | 21 | — | — | — | — | 21 | 21 |
| — | — | — | 74 | 661 | 735 | — | — | — | 74 | 661 | 735 |
| — | — | — | — | — | — | — | — | — | — | — | — |
| — | — | — | — | 20 | 20 | — | — | — | — | 20 | 20 |
| — | — | — | — | 8 | 8 | — | — | — | — | 8 | 8 |
| — | — | — | 61 | 330 | 391 | — | — | — | 61 | 330 | 391 |
| — | — | — | — | — | — | — | — | — | — | — | — |
| — | — | — | — | 2 | 2 | — | — | — | — | 2 | 2 |
| — | — | — | 58 | 977 | 1 035 | — | 34 | 34 | 58 | 1 011 | 1 069 |
| — | — | — | 42 | 796 | 838 | 1 | 31 | 32 | 43 | 827 | 870 |
| — | — | — | 14 | 252 | 266 | — | 4 | 4 | 14 | 256 | 270 |
| — | — | — | 109 | 185 | 294 | 62 | 32 | 94 | 171 | 217 | 388 |
| — | — | — | 5 | 70 | 75 | — | 2 | 2 | 5 | 72 | 77 |
| — | 2 | 2 | 3 | 189 | 192 | — | — | — | 3 | 189 | 192 |
| — | — | — | 12 | 197 | 209 | 2 | 91 | 93 | 14 | 288 | 302 |
| — | — | — | 12 | 218 | 230 | 80 | 483 | 563 | 92 | 701 | 793 |
| — | — | — | 152 | 875 | 1 027 | 10 | 37 | 47 | 162 | 912 | 1 074 |
| — | — | — | 14 | 300 | 314 | 4 | 137 | 141 | 18 | 437 | 455 |
| — | 2 | 2 | 762 | 723 | 1 485 | 1 589 | 3 124 | 4 713 | 2 351 | 3 847 | 6 198 |
| — | 50 | 50 | 2 023 | 4 595 | 6 618 | 435 | 530 | 965 | 2 458 | 5 125 | 7 583 |
| 37 | — | 37 | 173 308 | — | 173 308 | 174 652 | — | 174 652 | 347 960 | — | 347 960 |
| 14 | — | 14 | 24 625 | — | 24 625 | 55 951 | — | 55 951 | 80 576 | — | 80 576 |
| — | 451 | 451 | — | 6 012 | 6 012 | — | 163 971 | 163 971 | — | 169 983 | 169 983 |
| 52 | 525 | 577 | 240 451 | 188 308 | 428 759 | 242 729 | 202 849 | 445 578 | 483 180 | 391 157 | 874 337 |

População do Estado de Matto Grosso, segundo

Population de l'État de Matto Grosso, d'après

| PROFISSÕES PROFESSIONS | | | BRAZI BRÉSIL | | | | | | |
|--|---|---|--|-----------------------|---------|-----------------------|-----------------------|----|---|
| | | | HOMENS HOMMES | | | MULHERES FEMMES | | | |
| | | | 0 a 20 anos ans | 21 e + anos ans | Total | 0 a 20 anos ans | 21 e + anos ans | | |
| Produção da matéria prima (<i>Production de la matière pre- mière</i>) | Exploração do solo e sub-solo (<i>Exploitation du sol et du sous- sol</i>) | Exploração do solo (Agricultura, etc) (Agriculture, etc) | 6 256 | 32 180 | 38 436 | 325 | 2 161 | | |
| | | Criação (Élevage) | 806 | 4.256 | 5 062 | 52 | 191 | | |
| Transformação e emprego da matéria prima (<i>Transformation et emploi de la matière pre- mière</i>) | Indústrias (<i>Industries</i>) | Caça e pesca (Chasse et pêche) | 4 | 79 | 83 | — | — | | |
| | | Extração de matérias mineiras (Extraction de matières mineires) | Pedreiras (Cavidades) | 56 | 158 | 214 | — | — | |
| | | | Minas, salinas, etc. (Mines, salines, etc) | 27 | 234 | 261 | — | — | |
| | | Segundo a natureza da matéria prima (D'après la nature de la matière première) | Textis (Textiles) | 3 | 16 | 19 | 2 | 71 | |
| | | | Couros, pelles, etc (Cuir, peaux, etc) | — | 19 | 19 | — | 1 | |
| | | Outras (Autres) | Madeiras (Bois) | 5 | 69 | 74 | — | — | |
| | | | Metallurgia (Métallurgie) | 66 | 362 | 428 | — | — | |
| | | | Cerâmica (Céramique) | 29 | 185 | 214 | 3 | 19 | |
| | | | Productos químicos e analogos (Produits chimiques et produits analogues) | 6 | 23 | 29 | — | 1 | |
| | | | Alimentação (Alimentation) | 44 | 176 | 220 | 2 | 4 | |
| Vestuario e toucador (Habillement et toilette) | 157 | | 618 | 775 | 547 | 2 141 | | | |
| Mobiliário (Ameublement) | 23 | | 296 | 319 | — | — | | | |
| Edificação (Bâtiment) | 226 | | 1 606 | 1 832 | — | — | | | |
| Transportes (<i>Transports</i>) | Maritimos e fluviaes (Maritimes et pa fleuves) | Apparehos de transporte (Appareils de transport) | 5 | 31 | 36 | — | — | | |
| | | Produção e transmissão de forças físicas (Production et transmission de forces physiques) | 3 | 133 | 136 | — | — | | |
| Comercio (<i>Commerce</i>) | Relat ás sciencias, letras e artes Indústrias de luxo (Relat aux sciences lettres et arts Industries de luxe) | Outras (Autres) | — | 202 | 202 | — | 3 | | |
| | | Correios, telegraphos e telephones (Postes, télégraphes et téléphones) | 34 | 228 | 262 | 4 | 8 | | |
| Administração e profissões libe- raes (Adminis- tration et profes- sions libérales) | Administração (<i>Administration</i>) | Bancos, cambio, seguro, commissões, etc (Banques, change, assurance, commissions, etc) | 32 | 212 | 244 | 10 | 41 | | |
| | | Comercio propriamente dito (Commerce proprement dit) | 298 | 1 687 | 1 985 | 10 | 98 | | |
| | | Outras espécies de commercio (Autres commerces) | 18 | 214 | 232 | 4 | 7 | | |
| | | Força publica (<i>Force publique</i>) | Exercito (Armée de terre) | Officiaes (Officiers) | — | 94 | 94 | — | — |
| | | | | Praças (Soldats) | 109 | 923 | 1 022 | — | — |
| | | Armada (Armée de mer) | Officiaes (Officiers) | — | 28 | 28 | — | — | |
| | | | Praças (Soldats) | 27 | 144 | 171 | — | — | |
| | | Polícia (Police) | Officiaes (Officiers) | — | 29 | 29 | — | — | |
| | | | Praças (Soldats) | 117 | 588 | 705 | — | — | |
| | | Bombeiros (Pompiers) | Officiaes (Officiers) | — | — | — | — | — | |
| Praças (Soldats) | — | | 1 | 1 | — | — | | | |
| Profissões libe- raes (Profes- sions libérales) | Publica (Publique) | Federal (Service de la Fédération) | 49 | 557 | 606 | 2 | 14 | | |
| | | Estadual (Service des États) | 13 | 401 | 414 | 1 | 11 | | |
| Particular (Privée) | Municipal (Service du Municipale) | 7 | 264 | 271 | — | 1 | | | |
| | Religiosas (Religieuses) | 2 | 11 | 13 | — | 8 | | | |
| Pessoas que vivem de suas rendas (Personnes vivant de leurs revenus) | Judiciarias (Judiciaires) | 2 | 189 | 191 | — | — | | | |
| | Médicas (Médicales) | 11 | 220 | 231 | 1 | 20 | | | |
| Serviço domestico (Travail domestique) | Magisterio (Enseignement) | 8 | 225 | 233 | 38 | 157 | | | |
| | Sciencias, letras e artes (Sciences, lettres et arts) | 29 | 216 | 245 | 5 | 42 | | | |
| Diversas (<i>Divers</i>) | Mal definidas (Mal déterminées) | — | 1 | 205 | 206 | 2 | 119 | | |
| | | Profissão não declarada e sem profissão (Profession inconnue et sans profession) | 209 | 544 | 753 | 509 | 1 128 | | |
| TOTAL GERAL (Total général) | Profissão não declarada e sem profissão (Profession inconnue et sans profession) | 0 a 14 annes (ans) | 47 983 | — | 47 983 | 48 313 | — | | |
| | | 15 a 20 » » | 5 330 | — | 5 330 | 12 786 | — | | |
| | 21 e + » » | — | 1 974 | 1 974 | — | 35 865 | | | |
| | | | 62 895 | 53 938 | 116 833 | 62 731 | 41 384 | | |

(1) Inclusive os estrangeiros que adoptaram a nacionalidade brasileira (Y compris les étrangers qui ont adopté la nationalité)

profissões, a nacionalidade, o sexo e a idade

professions, la nationalité, le sexe et l'âge

| LEIROS LIENS | | | | ESTRANGEIROS (1) ÉTRANGERS | | | | | | | | |
|-----------------|----------------|---------------|---------|-------------------------------|---------------|--------|--------------------|---------------|-------|----------------|---------------|--------|
| Total Total | TOTAL TOTAL | | | HOMENS HOMMES | | | MULHERES FEMMES | | | TOTAL TOTAL | | |
| | 0 a 20 ans | 21 e + ans | Total | 0 a 20 ans | 21 e + ans | Total | 0 a 20 ans | 21 e + ans | Total | 0 a 20 ans | 21 e + ans | Total |
| 1.486 | 6.581 | 33.341 | 39.922 | 672 | 5.810 | 6.482 | 36 | 196 | 232 | 708 | 6.006 | 6.714 |
| 243 | 858 | 4.447 | 5.305 | 168 | 1.076 | 1.244 | — | 18 | 18 | 168 | 1.094 | 1.262 |
| — | 4 | 79 | 83 | 1 | 17 | 18 | — | — | — | 1 | 17 | 18 |
| — | 56 | 158 | 214 | 1 | 39 | 40 | — | — | — | 1 | 39 | 40 |
| — | 27 | 234 | 261 | 1 | 2 | 3 | — | — | — | 1 | 2 | 3 |
| 73 | 5 | 87 | 92 | 2 | 6 | 8 | 1 | 2 | 3 | 3 | 8 | 11 |
| 1 | — | 20 | 20 | — | 11 | 11 | — | — | — | — | 11 | 11 |
| — | 5 | 69 | 74 | 5 | 100 | 105 | — | — | — | 5 | 100 | 105 |
| — | 66 | 362 | 428 | 7 | 180 | 187 | 1 | 1 | 2 | 8 | 181 | 189 |
| 22 | 32 | 204 | 236 | 10 | 105 | 115 | — | — | — | 10 | 105 | 115 |
| 1 | 6 | 24 | 30 | 1 | 2 | 3 | — | — | — | 1 | 2 | 3 |
| 6 | 46 | 180 | 226 | 4 | 117 | 121 | — | 2 | 2 | 4 | 119 | 123 |
| 2.688 | 704 | 2.759 | 3.463 | 18 | 234 | 252 | 63 | 431 | 494 | 81 | 665 | 746 |
| — | 23 | 296 | 319 | 1 | 21 | 22 | — | — | — | 1 | 21 | 22 |
| — | 226 | 1.606 | 1.832 | 38 | 796 | 834 | — | — | — | 38 | 796 | 834 |
| — | 5 | 31 | 36 | — | 8 | 8 | — | — | — | — | 8 | 8 |
| — | 3 | 133 | 136 | 1 | 31 | 32 | — | — | — | 1 | 31 | 32 |
| 4 | 45 | 100 | 145 | 3 | 41 | 44 | — | 2 | 2 | 3 | 43 | 46 |
| 3 | — | 205 | 205 | — | 62 | 62 | 1 | 7 | 8 | 1 | 69 | 70 |
| — | 102 | 552 | 654 | 18 | 104 | 122 | — | — | — | 18 | 104 | 122 |
| — | 124 | 675 | 799 | 20 | 274 | 294 | — | — | — | 20 | 274 | 294 |
| 12 | 38 | 236 | 274 | — | 33 | 33 | — | 1 | 1 | — | 34 | 34 |
| 51 | 42 | 253 | 295 | — | 20 | 20 | — | — | — | — | 20 | 20 |
| 108 | 308 | 1.785 | 2.093 | 51 | 1.320 | 1.371 | 5 | 43 | 48 | 56 | 1.363 | 1.419 |
| 11 | 22 | 221 | 243 | — | 85 | 85 | — | 2 | 2 | — | 87 | 87 |
| — | — | 94 | 94 | — | — | — | — | — | — | — | — | — |
| — | 109 | 913 | 1.022 | — | — | — | — | — | — | — | — | — |
| — | — | 28 | 28 | — | — | — | — | — | — | — | — | — |
| — | 27 | 144 | 171 | — | — | — | — | — | — | — | — | — |
| — | — | 29 | 29 | — | — | — | — | — | — | — | — | — |
| — | 117 | 588 | 705 | — | — | — | — | — | — | — | — | — |
| — | — | 1 | 1 | — | — | — | — | — | — | — | — | — |
| 16 | 51 | 571 | 622 | 1 | 33 | 34 | — | 1 | 1 | 1 | 34 | 35 |
| 12 | 14 | 412 | 426 | 1 | 9 | 10 | — | — | — | 1 | 9 | 10 |
| 1 | 7 | 265 | 272 | 5 | 17 | 22 | — | 1 | 1 | 5 | 18 | 23 |
| 15 | 59 | 202 | 261 | 9 | 87 | 96 | 3 | 15 | 18 | 12 | 102 | 114 |
| 8 | 2 | 19 | 21 | — | 59 | 59 | — | 14 | 14 | — | 73 | 73 |
| — | 2 | 189 | 191 | — | 10 | 10 | — | — | — | — | 10 | 10 |
| 21 | 12 | 240 | 252 | — | 23 | 23 | — | 10 | 10 | — | 33 | 33 |
| 195 | 46 | 382 | 428 | — | 14 | 14 | 2 | 28 | 30 | 2 | 42 | 44 |
| 47 | 34 | 258 | 292 | 1 | 55 | 56 | — | 1 | 1 | 1 | 56 | 57 |
| 121 | 3 | 324 | 327 | — | 26 | 26 | — | 3 | 3 | — | 29 | 29 |
| 1.637 | 718 | 1.672 | 2.390 | 49 | 172 | 221 | 71 | 249 | 320 | 120 | 421 | 541 |
| 369 | 685 | 3.095 | 3.780 | 116 | 1.236 | 1.352 | 8 | 52 | 60 | 124 | 1.288 | 1.412 |
| 48.313 | 96.296 | — | 96.296 | 2.053 | — | 2.053 | 1.824 | — | 1.824 | 3.877 | — | 3.877 |
| 12.786 | 18.116 | — | 18.116 | 412 | — | 412 | 1.203 | — | 1.203 | 1.615 | — | 1.615 |
| 35.865 | — | 37.839 | 37.839 | — | 195 | 195 | — | 4.925 | 4.925 | — | 5.120 | 5.120 |
| 104.115 | 125.626 | 95.322 | 220.948 | 3.669 | 12.430 | 16.099 | 3.218 | 6.004 | 9.222 | 6.887 | 18.434 | 25.321 |

brésilienne).

População do Estado de Matto Grosso, segundo

Population de l'État de Matto Grosso, d'après

(CONCL

| PROFISSÕES PROFESSIONS | | NACIONALIDADE NATIONALITÉ | | | | | | | | |
|--|---|---|--|---|--------------------|---------------|-------|-----|---|---|
| | | HOMENS HOMMES | | | MULHERES FEMMES | | | | | |
| | | 0 a 20 ans | 21 e + ans | Total | 0 a 20 ans | 21 e + ans | Total | | | |
| Produção da matéria prima (<i>Production de la matière pre- mière</i>) | Exploração do solo e sub-solo (<i>Exploitation du sol et du sous- sol</i>) | Exploração do solo (Agricultura, etc. (<i>Agriculture, etc.</i>)... Criação (<i>Élevage</i>)... Caça e pesca (<i>Chasse et pêche</i>) | 3 | 37 | 40 | — | 2 | 2 | | |
| | | Extracção de matérias minerais... (<i>Extraction de matières minérales</i>) | — | — | — | — | — | — | — | |
| Transformação e emprego da matéria prima (<i>Transformation et emploi de la matière pre- mière</i>) | Indústrias... (<i>Industries</i>) | Segundo a natureza da matéria prima (<i>D'après la nature de la matière première</i>) | Textis (<i>Textiles</i>)... Couro, peles, etc. (<i>Cuir, peaux, etc.</i>)... Madeiras (<i>Bois</i>)... Metalurgia (<i>Métallurgie</i>)... Cerâmica (<i>Céramique</i>) | — | — | — | — | — | — | |
| | | Segundo a aplicação da matéria prima (<i>D'après l'ap- plication de la matière pre- mière</i>) | Productos químicos e análogos (<i>Pro- duits chimiques et produits analogues</i>)... Alimentação (<i>Alimentation</i>)... Vestuario e tocador (<i>Habillement et toilette</i>)... Mobiliário (<i>Ameublement</i>)... Edificação (<i>Bâtiment</i>)... Aparelhos de transporte (<i>Appareils de transport</i>)... Produção e transmissão de forças phy- sicas (<i>Production et transmission de forces physiques</i>)... Relat. ás sciencias, letras e artes. In- dústrias de luxo (<i>Relat. aux sciences lettres et arts. Industries de luxe</i>) | — | — | — | — | — | — | |
| | | | Outras (<i>Autres</i>) | — | — | — | — | — | — | — |
| | | Transportes... (<i>Transports</i>) | Marítimos e fluviais (<i>Maritimes et par fleuves</i>)... Terrestres e aéreos (<i>Terrestres et aériens</i>)... Correios, telegraphos e telephones (<i>Postes, télégraphes et téléphones</i>) | — | 1 | 1 | — | — | — | |
| | | | — | 2 | 2 | — | — | — | — | |
| | | Commercio... (<i>Commerce</i>) | Bancos, cambio, seguro, comissões, etc (<i>Banques, change, assurance, commissions, etc.</i>)... Commercio propriamente dito (<i>Commerce proprement dit</i>)... Outras especies de commercio (<i>Autres commerces</i>) | — | 2 | 2 | — | — | — | |
| | | | — | 3 | 3 | — | — | — | — | |
| | | Administração e profissões libe- raes (<i>Adminis- tration et pro- fessions libé- rales</i>) | Força publica... (<i>Force publique</i>) | Exercito (<i>Armée de terre</i>)... Armada (<i>Armée de mer</i>)... Polícia (<i>Police</i>)... Bombeiros (<i>Pompiers</i>) | — | — | — | — | — | — |
| | | | | Officiaes (<i>Officiers</i>)... Praças (<i>Soldat.</i>)... Officiaes (<i>Officiers</i>)... Praças (<i>Soldat.</i>)... Officiaes (<i>Officiers</i>)... Praças (<i>Soldat.</i>)... Officiaes (<i>Officiers</i>)... Praças (<i>Soldat.</i>) | — | — | — | — | — | — |
| | | | | Publica (<i>Publique</i>)... Particular (<i>Privée</i>) | — | — | — | — | — | — |
| — | 1 | | | 1 | — | — | — | — | | |
| Profissões libe- raes (<i>Profes- sions libérales</i>) | Religiosas (<i>Religieuses</i>)... Judiciarias (<i>Judiciaires</i>)... Medicas (<i>Médicales</i>)... Magisterio (<i>Enseignement</i>)... Sciencias, letras e artes (<i>Sciences, lettres et arts</i>) | — | — | — | — | — | — | | | |
| | — | 1 | 1 | — | — | — | — | | | |
| Diversas... (<i>Divers</i>) | Pessoas que vivem de suas rendas (<i>Personnes vivant de leurs revenus</i>)... Serviço domestico (<i>Travail domestique</i>)... Mal definidas (<i>Mal déterminées</i>)... Profissão não declarada e sem pro- fissão (<i>Profession inconnue et sans profession</i>) | — | — | — | — | — | — | | | |
| | | — | 1 | 1 | — | — | — | | | |
| | | — | 2 | 2 | — | — | — | | | |
| | | — | 16 | 16 | — | — | — | | | |
| Profissão não declarada e sem pro- fissão (<i>Profession inconnue et sans profession</i>) | 0 a 14 annos (<i>ans</i>)... 15 a 20 » »... 21 e + » » | 23 | 11 | 105 | 19 | 24 | 84 | | | |
| | — | — | — | — | — | — | — | | | |
| | — | — | — | — | — | — | — | | | |
| TOTAL GERAL (<i>Total général</i>) | | — | 37 | 177 | 214 | 43 | 86 | 129 | | |

as profissões, a nacionalidade, o sexo e a idade

les professions, la nationalité, le sexe et l'âge

SÃO - FIN)

| IGNORADA INCONNUE | | | TOTAL TOTAL | | | | | | | | |
|----------------------|---------------|----------------|------------------|---------------|----------------|--------------------|---------------|----------------|----------------|---------------|----------------|
| TOTAL TOTAL | | | HOMENS HOMMES | | | MULHERES FEMMES | | | TOTAL TOTAL | | |
| 0 a 20 ans | 21 e + ans | Total Total | 0 a 20 ans | 21 e + ans | Total Total | 0 a 20 ans | 21 e + ans | Total Total | 0 a 20 ans | 21 e + ans | Total Total |
| 3 | 39 | 42 | 6.931 | 38.027 | 44.958 | 361 | 1.359 | 1.720 | 7.292 | 39.386 | 46.678 |
| — | — | — | 974 | 5.332 | 6.306 | 52 | 209 | 261 | 1.026 | 5.541 | 6.567 |
| — | — | — | 5 | 96 | 101 | — | — | — | 5 | 96 | 101 |
| — | — | — | 57 | 197 | 254 | — | — | — | 57 | 197 | 254 |
| — | — | — | 28 | 236 | 264 | — | — | — | 28 | 236 | 264 |
| — | — | — | 5 | 22 | 27 | 3 | 73 | 76 | 8 | 95 | 103 |
| — | — | — | — | 30 | 30 | — | 1 | 1 | — | 31 | 31 |
| — | 1 | 1 | 10 | 170 | 180 | — | — | — | 10 | 170 | 180 |
| — | — | — | 73 | 542 | 615 | 1 | 1 | 2 | 74 | 543 | 617 |
| — | 1 | 1 | 39 | 291 | 330 | 3 | 19 | 22 | 42 | 310 | 352 |
| — | — | — | 7 | 25 | 32 | — | 1 | 1 | 7 | 26 | 33 |
| — | — | — | 48 | 293 | 341 | 2 | 6 | 8 | 50 | 299 | 349 |
| — | 2 | 2 | 175 | 854 | 1.029 | 610 | 2.572 | 3.182 | 785 | 3.426 | 4.211 |
| — | 1 | 1 | 24 | 318 | 342 | — | — | — | 24 | 318 | 342 |
| — | 1 | 1 | 264 | 2.403 | 2.667 | — | — | — | 264 | 2.403 | 2.667 |
| — | — | — | 5 | 39 | 44 | — | — | — | 5 | 39 | 44 |
| — | — | — | 4 | 164 | 168 | — | — | — | 4 | 164 | 168 |
| — | — | — | 45 | 140 | 185 | 3 | 3 | 6 | 48 | 143 | 191 |
| — | — | — | — | 264 | 264 | 1 | 10 | 11 | 1 | 274 | 275 |
| — | 1 | 1 | 120 | 657 | 777 | — | — | — | 120 | 657 | 777 |
| — | 2 | 2 | 144 | 951 | 1.095 | — | — | — | 144 | 951 | 1.095 |
| — | — | — | 34 | 261 | 295 | 4 | 9 | 13 | 38 | 270 | 308 |
| — | 2 | 2 | 32 | 234 | 266 | 10 | 41 | 51 | 42 | 275 | 317 |
| — | 3 | 3 | 349 | 3.010 | 3.359 | 15 | 141 | 156 | 364 | 3.151 | 3.515 |
| — | — | — | 18 | 299 | 317 | 4 | 9 | 13 | 22 | 308 | 330 |
| — | — | — | — | 94 | 94 | — | — | — | — | 94 | 94 |
| — | — | — | 109 | 913 | 1.022 | — | — | — | 109 | 913 | 1.022 |
| — | — | — | — | 28 | 28 | — | — | — | — | 28 | 28 |
| — | — | — | 27 | 144 | 171 | — | — | — | 27 | 144 | 171 |
| — | — | — | — | 29 | 29 | — | — | — | — | 29 | 29 |
| — | — | — | 117 | 588 | 705 | — | — | — | 117 | 588 | 705 |
| — | — | — | — | — | — | — | — | — | — | — | — |
| — | — | — | — | 1 | 1 | — | — | — | — | 1 | 1 |
| — | — | — | 50 | 590 | 640 | 2 | 15 | 17 | 52 | 605 | 657 |
| — | — | — | 14 | 410 | 424 | 1 | 11 | 12 | 15 | 421 | 436 |
| — | — | — | 12 | 281 | 293 | — | 2 | 2 | 12 | 283 | 295 |
| — | 1 | 1 | 63 | 280 | 343 | 8 | 25 | 33 | 71 | 305 | 376 |
| — | — | — | 2 | 70 | 72 | — | 22 | 22 | 2 | 92 | 94 |
| — | — | — | 2 | 199 | 201 | — | — | — | 2 | 199 | 201 |
| — | — | — | 11 | 243 | 254 | 1 | 30 | 31 | 12 | 273 | 285 |
| — | — | — | 8 | 239 | 247 | 40 | 185 | 225 | 48 | 424 | 472 |
| — | 1 | 1 | 30 | 272 | 302 | 5 | 43 | 48 | 35 | 315 | 350 |
| — | 1 | 1 | 1 | 232 | 233 | 2 | 122 | 124 | 3 | 354 | 357 |
| — | 2 | 2 | 258 | 718 | 976 | 580 | 1.377 | 1.957 | 838 | 2.095 | 2.933 |
| — | 16 | 16 | 694 | 4.085 | 4.779 | 115 | 314 | 429 | 809 | 4.399 | 5.208 |
| 42 | — | 42 | 50.059 | — | 50.059 | 50.156 | — | 50.156 | 100.215 | — | 100.215 |
| 35 | — | 35 | 5.753 | — | 5.753 | 14.013 | — | 14.013 | 19.766 | — | 19.766 |
| — | 189 | 189 | — | 2.274 | 2.274 | — | 40.874 | 40.874 | — | 43.148 | 43.148 |
| 80 | 263 | 343 | 66.601 | 66.545 | 133.146 | 65.992 | 47.474 | 113.466 | 132.593 | 114.019 | 246.612 |

População do Estado de Minas Geraes, segundo

Population de l'État de Minas Geraes d'après

| PROFISSÕES PROFESSIONS | | BRAZIL BRÉSIL | | | | | |
|--|--|---|---------------------------------------|----------------|------------------------|------------------------|-----------|
| | | HOMENS HOMMES | | | MULHERES FEMMES | | |
| | | 0 a 20 annos ans | 21 e + annos ans | Total Total | 0 a 20 annos ans | 21 e + annos ans | |
| Produção da materia prima (<i>Production de la matière pre- mière</i>) | Exploração do solo e sub-solo (<i>Exploitation du sol et du sous- sol</i>) | Exploração do solo (Exploitation du sol) { Agricultura, etc. (<i>Agriculture, etc.</i>) | 218.426 | 946.741 | 1.165.167 | 11.141 | 36.986 |
| | | { Criação (<i>Élevage</i>) | 2.315 | 7.798 | 10.113 | 91 | 223 |
| Transformação e emprego da materia prima (<i>Transformation et emploi de la matière pre- mière</i>) | Indústrias (<i>Industries</i>) | Caça e pesca (<i>Chasse et pêche</i>) | 77 | 683 | 760 | — | 5 |
| | | Extracção de materias mineraes. { Pedreiras (<i>Carrères</i>) | 2.544 | 12.735 | 15.279 | — | — |
| Administração e profissões libe- raes (<i>Adminis- tration et pro- fessions libé- rales</i>) | Força publica. (<i>Force publique</i>) | { Minas, salinas, etc. (<i>Mines, salines, etc.</i>) | 753 | 3.115 | 3.868 | — | — |
| | | { Cerâmica (<i>Céramique</i>) | 931 | 1.294 | 2.225 | 2.351 | 4.729 |
| Diversas (<i>Divers</i>) | Profissão não declarada e sem pro- fissão (<i>Profession inconnue et sans profession</i>) | Segundo a natureza da materia prima (<i>D'après la nature de la matière première</i>) { Couros, pelles, e.c. (<i>Cuir, peaux, etc.</i>) | 54 | 406 | 460 | — | 6 |
| | | { Madeiras (<i>Bois</i>) | 295 | 2.860 | 3.155 | — | — |
| Profissões libe- raes (<i>Profes- sions libé- rales</i>) | Profissões libe- raes (<i>Profes- sions libé- rales</i>) | { Metallurgia (<i>Métallurgie</i>) | 1.788 | 7.953 | 9.741 | — | — |
| | | { Cerâmica (<i>Céramique</i>) | 491 | 2.396 | 2.887 | 37 | 206 |
| Diversas (<i>Divers</i>) | Profissão não declarada e sem pro- fissão (<i>Profession inconnue et sans profession</i>) | Productos chimicos e analogos (<i>Pro- duits chimiques et produits analogues</i>) | 99 | 912 | 1.011 | 1 | 38 |
| | | Alimentação (<i>Alimentation</i>) | 829 | 2.779 | 3.608 | 80 | 263 |
| Diversas (<i>Divers</i>) | Profissão não declarada e sem pro- fissão (<i>Profession inconnue et sans profession</i>) | Vestuário e tocador (<i>Habillement et toilette</i>) | 3.982 | 11.248 | 15.230 | 7.047 | 28.966 |
| | | Mobiliário (<i>Ameublement</i>) | 629 | 2.496 | 3.125 | — | — |
| Diversas (<i>Divers</i>) | Profissão não declarada e sem pro- fissão (<i>Profession inconnue et sans profession</i>) | Edificação (<i>Bâtiment</i>) | 4.962 | 36.185 | 41.147 | — | — |
| | | Apparelhos de transporte (<i>Appareils de transport</i>) | 584 | 2.641 | 3.225 | — | — |
| Diversas (<i>Divers</i>) | Profissão não declarada e sem pro- fissão (<i>Profession inconnue et sans profession</i>) | Produção e transmissão de forças phy- sicas (<i>Production et transmission de forces physiques</i>) | 168 | 1.601 | 1.769 | — | — |
| | | Relat. ás sciencias, letras e artes. Indú- strias de luxo (<i>Relat. aux sciences, lettres et arts. Industries de luxe</i>) | 604 | 1.793 | 2.397 | 376 | 958 |
| Diversas (<i>Divers</i>) | Profissão não declarada e sem pro- fissão (<i>Profession inconnue et sans profession</i>) | Outras (<i>Autres</i>) | 249 | 1.463 | 1.712 | 319 | 207 |
| | | Transportes (<i>Transports</i>) | 185 | 1.018 | 1.203 | — | — |
| Diversas (<i>Divers</i>) | Profissão não declarada e sem pro- fissão (<i>Profession inconnue et sans profession</i>) | Terrestres e aereos (<i>Terrestres et aériens</i>) | 3.617 | 16.171 | 19.788 | — | — |
| | | Correios, telegraphos e telephones (<i>Postes, télégraphes et téléphones</i>) | 305 | 1.285 | 1.590 | 93 | 319 |
| Diversas (<i>Divers</i>) | Profissão não declarada e sem pro- fissão (<i>Profession inconnue et sans profession</i>) | Bancos, cambio, seguro, comissões, etc. (<i>Banques, change, assurance, commissions, etc.</i>) | 437 | 2.725 | 3.163 | 11 | 44 |
| | | Comercio propriamente dito (<i>Commerce proprement dit</i>) | 6.496 | 33.574 | 40.070 | 116 | 1.101 |
| Diversas (<i>Divers</i>) | Profissão não declarada e sem pro- fissão (<i>Profession inconnue et sans profession</i>) | Outras especies de commercio (<i>Autres commerces</i>) | 218 | 1.487 | 1.705 | 18 | 65 |
| | | Exercito (<i>Armée de terre</i>) | 4 | 263 | 267 | — | — |
| Diversas (<i>Divers</i>) | Profissão não declarada e sem pro- fissão (<i>Profession inconnue et sans profession</i>) | Praças (<i>Soldats</i>) | 345 | 3.165 | 3.510 | — | — |
| | | Armada (<i>Armée de mer</i>) | — | 9 | 9 | — | — |
| Diversas (<i>Divers</i>) | Profissão não declarada e sem pro- fissão (<i>Profession inconnue et sans profession</i>) | Praças (<i>Soldats</i>) | 2 | 20 | 22 | — | — |
| | | Polícia (<i>Police</i>) | — | 149 | 149 | — | — |
| Diversas (<i>Divers</i>) | Profissão não declarada e sem pro- fissão (<i>Profession inconnue et sans profession</i>) | Praças (<i>Soldats</i>) | 363 | 2.350 | 2.713 | — | — |
| | | Bombeiros (<i>Pompiers</i>) | 1 | — | 1 | — | — |
| Diversas (<i>Divers</i>) | Profissão não declarada e sem pro- fissão (<i>Profession inconnue et sans profession</i>) | Praças (<i>Soldats</i>) | 12 | 25 | 37 | — | — |
| | | Administração { Federal (<i>Service de la Fédération</i>) | 265 | 2.170 | 2.435 | 12 | 101 |
| Diversas (<i>Divers</i>) | Profissão não declarada e sem pro- fissão (<i>Profession inconnue et sans profession</i>) | { Estadual (<i>Service des États</i>) | 146 | 1.893 | 2.039 | 6 | 170 |
| | | { Municipal (<i>Service du Municipie</i>) | 125 | 3.523 | 3.648 | 5 | 25 |
| Diversas (<i>Divers</i>) | Profissão não declarada e sem pro- fissão (<i>Profession inconnue et sans profession</i>) | Particular (<i>Privée</i>) | 556 | 1.348 | 1.904 | 84 | 140 |
| | | Religiosas (<i>Religieuses</i>) | 44 | 699 | 743 | 1 | 122 |
| Diversas (<i>Divers</i>) | Profissão não declarada e sem pro- fissão (<i>Profession inconnue et sans profession</i>) | Judiciarias (<i>Judiciaires</i>) | 19 | 2.597 | 2.616 | — | — |
| | | Medicas (<i>Médicales</i>) | 452 | 5.309 | 5.761 | 57 | 847 |
| Diversas (<i>Divers</i>) | Profissão não declarada e sem pro- fissão (<i>Profession inconnue et sans profession</i>) | Magisterio (<i>Enseignement</i>) | 127 | 2.803 | 2.930 | 803 | 3.837 |
| | | Sciencias, letras e artes (<i>Sciences, lettres et arts</i>) | 217 | 1.849 | 2.066 | 44 | 167 |
| Diversas (<i>Divers</i>) | Profissão não declarada e sem pro- fissão (<i>Profession inconnue et sans profession</i>) | Pessoas que vivem de suas rendas (<i>Personnes vivant de leurs revenus</i>) | 43 | 2.900 | 2.943 | 19 | 1.023 |
| | | Serviço domestico (<i>Travail domestique</i>) | 2.874 | 2.870 | 5.744 | 14.221 | 21.689 |
| Diversas (<i>Divers</i>) | Profissão não declarada e sem pro- fissão (<i>Profession inconnue et sans profession</i>) | Mal definidas (<i>Mal déterminées</i>) | 9.502 | 24.015 | 33.517 | 1.829 | 3.143 |
| | | Profissão não declarada e sem pro- fissão (<i>Profession inconnue et sans profession</i>) | 0 a 14 annos (<i>ans</i>) | 1.295.940 | — | 1.295.940 | 1.292.626 |
| Diversas (<i>Divers</i>) | Profissão não declarada e sem pro- fissão (<i>Profession inconnue et sans profession</i>) | 15 a 20 > > | 169.428 | — | 169.428 | 398.953 | — |
| | | 21 e + > > | — | 34.465 | 34.465 | — | 1.037.155 |
| TOTAL GERAL (<i>Total général</i>) | | | 1.731.503 | 1.195.782 | 2.927.285 | 1.730.341 | 1.142.535 |

(1) Inclusive os estrangeiros que adoptaram a nacionalidade brasileira. (Y compris les étrangers qui ont adopté la nationalité

as profissões, a nacionalidade, o sexo e a idade

les professions, la nationalité, le sexe et l'âge

| LEIROS LIENS | | | | ESTRANGEIROS (1) ÉTRANGERS | | | | | | | | |
|-----------------|----------------|---------------|----------------|-------------------------------|---------------|----------------|--------------------|---------------|----------------|----------------|---------------|----------------|
| Total Total | TOTAL TOTAL | | | HOMENS HOMMES | | | MULHERES FEMMES | | | TOTAL TOTAL | | |
| | 0 a 20 ans | 21 e + ans | Total Total | 0 a 20 ans | 21 e + ans | Total Total | 0 a 20 ans | 21 e + ans | Total Total | 0 a 20 ans | 21 e + ans | Total Total |
| 48.127 | 229.567 | 983.727 | 1.213.294 | 950 | 21.266 | 22.216 | 57 | 682 | 739 | 1.007 | 21.948 | 22.955 |
| 314 | 2.406 | 8.021 | 10.427 | 3 | 85 | 88 | — | 7 | 7 | 3 | 92 | 95 |
| 5 | 77 | 688 | 765 | — | 14 | 14 | — | — | — | — | 14 | 14 |
| — | 2.544 | 12.735 | 15.279 | 9 | 385 | 394 | — | — | — | 9 | 385 | 394 |
| — | 753 | 3.115 | 3.868 | 7 | 213 | 220 | — | — | — | 7 | 213 | 220 |
| 7.080 | 3.282 | 6.023 | 9.305 | 9 | 111 | 120 | 16 | 38 | 54 | 25 | 149 | 174 |
| 6 | 54 | 412 | 466 | 2 | 58 | 60 | — | — | — | 2 | 58 | 60 |
| — | 295 | 2.860 | 3.155 | 8 | 155 | 163 | — | — | — | 8 | 155 | 163 |
| — | 1.788 | 7.953 | 9.741 | 32 | 1.286 | 1.318 | — | — | — | 32 | 1.286 | 1.318 |
| 243 | 528 | 2.602 | 3.130 | 14 | 574 | 588 | — | 5 | 5 | 14 | 579 | 593 |
| 39 | 100 | 950 | 1.050 | — | 24 | 24 | — | — | — | — | 24 | 24 |
| 343 | 909 | 3.042 | 3.951 | 28 | 593 | 621 | — | 10 | 10 | 28 | 603 | 631 |
| 36.013 | 11.029 | 40.214 | 51.243 | 58 | 1.789 | 1.847 | 57 | 552 | 609 | 115 | 2.341 | 2.456 |
| — | 629 | 2.496 | 3.125 | 11 | 504 | 515 | — | — | — | 11 | 504 | 515 |
| — | 4.962 | 36.185 | 41.147 | 105 | 4.374 | 4.479 | — | — | — | 105 | 4.374 | 4.479 |
| — | 584 | 2.641 | 3.225 | — | 80 | 80 | — | — | — | — | 80 | 80 |
| — | 168 | 1.601 | 1.769 | 1 | 249 | 250 | — | — | — | 1 | 249 | 250 |
| 1.334 | 980 | 2.751 | 3.731 | 4 | 223 | 227 | 1 | 3 | 4 | 5 | 226 | 231 |
| 526 | 568 | 1.670 | 2.238 | 6 | 458 | 464 | 1 | 20 | 21 | 7 | 478 | 485 |
| — | 185 | 1.018 | 1.203 | 1 | 85 | 86 | — | — | — | 1 | 85 | 86 |
| — | 3.617 | 16.171 | 19.788 | 32 | 1.278 | 1.310 | — | — | — | 32 | 1.278 | 1.310 |
| 412 | 398 | 1.604 | 2.002 | 1 | 42 | 43 | 3 | 5 | 8 | 4 | 47 | 51 |
| 55 | 448 | 2.770 | 3.218 | 17 | 108 | 125 | — | 12 | 12 | 17 | 120 | 137 |
| 1.217 | 6.612 | 34.675 | 41.287 | 306 | 9.845 | 10.151 | 8 | 201 | 209 | 314 | 10.045 | 10.360 |
| 83 | 236 | 1.552 | 1.788 | 1 | 201 | 202 | — | 5 | 5 | 1 | 206 | 207 |
| — | 4 | 263 | 267 | — | 2 | 2 | — | — | — | — | 2 | 2 |
| — | 345 | 3.165 | 3.510 | — | 8 | 8 | — | — | — | — | 8 | 8 |
| — | — | 9 | 9 | 1 | 1 | 2 | — | — | — | 1 | 1 | 2 |
| — | 2 | 20 | 22 | — | 1 | 1 | — | — | — | — | 1 | 1 |
| — | — | 149 | 149 | — | 1 | 1 | — | — | — | — | 1 | 1 |
| — | 363 | 2.350 | 2.713 | — | 11 | 11 | — | — | — | — | 11 | 11 |
| — | 1 | — | 1 | — | — | — | — | — | — | — | — | — |
| — | 12 | 25 | 37 | — | 10 | 10 | — | — | — | — | 10 | 10 |
| 113 | 277 | 2.271 | 2.548 | 2 | 134 | 136 | — | 3 | 3 | 2 | 137 | 139 |
| 176 | 152 | 2.063 | 2.215 | 1 | 70 | 71 | — | 2 | 2 | 1 | 72 | 73 |
| 30 | 130 | 3.548 | 3.678 | 1 | 52 | 53 | — | — | — | 1 | 52 | 53 |
| 224 | 640 | 1.488 | 2.128 | 13 | 245 | 259 | — | 41 | 41 | 13 | 287 | 300 |
| 123 | 45 | 821 | 866 | 2 | 411 | 413 | — | 67 | 67 | 2 | 478 | 480 |
| — | 19 | 2.597 | 2.616 | — | 33 | 33 | — | — | — | — | 33 | 33 |
| 904 | 509 | 6.156 | 6.665 | 2 | 175 | 177 | — | 73 | 73 | 2 | 248 | 250 |
| 4.640 | 930 | 6.640 | 7.570 | 7 | 173 | 180 | 1 | 218 | 219 | 8 | 391 | 399 |
| 211 | 261 | 2.016 | 2.277 | 11 | 456 | 467 | 5 | 20 | 25 | 16 | 476 | 492 |
| 1.042 | 62 | 3.923 | 3.985 | — | 570 | 570 | — | 87 | 87 | — | 657 | 657 |
| 35.910 | 17.095 | 24.559 | 41.654 | 15 | 173 | 188 | 47 | 309 | 356 | 62 | 482 | 544 |
| 4.972 | 11.331 | 27.158 | 38.489 | 63 | 1.448 | 1.511 | 21 | 209 | 230 | 84 | 1.657 | 1.741 |
| 1.292.626 | 2.588.566 | — | 2.588.566 | 2.331 | — | 2.331 | 2.432 | — | 2.432 | 4.763 | — | 4.763 |
| 398.953 | 568.381 | — | 568.381 | 674 | — | 674 | 1.776 | — | 1.776 | 2.450 | — | 2.450 |
| 1.037.155 | — | 1071.620 | 1.071.620 | — | 472 | 472 | — | 25.536 | 25.536 | — | 26.008 | 26.008 |
| 2.872.876 | 3.461.844 | 2.338.317 | 5.800.161 | 4.728 | 48.447 | 53.175 | 4.425 | 28.105 | 32.530 | 9.153 | 76.552 | 85.705 |

brésilienne).

População do Estado de Minas Geraes, segundo

Population de l'Etat de Minas Geraes d'après

(CONCLU

| PROFISSÕES PROFESSIONS | | | | NACIONALIDADE NATIONALITE | | | | | |
|---|--|---|---|------------------------------|----------------|-------|--------------------|----------------|-------|
| | | | | HOMENS HOMMES | | | MULHERES FEMMES | | |
| | | | | 0 a 20 anos | 21 e + anos | Total | 0 a 20 anos | 21 e + anos | Total |
| Produção da matéria prima (<i>Production de la matière pre- mière</i>) | Exploração do solo e sub-solo (<i>Exploitation du sol et du sous- sol</i>) | Exploração do solo (<i>Exploita- tion du sol</i>) | Agricultura, etc (<i>Agriculture, etc</i>) Criação (<i>Elevage</i>) Caça e pesca (<i>Chasse et pêche</i>) | 14 | 67 | 81 | 6 | 3 | 9 |
| | | Extracção de matérias minerais (<i>Extraction de matières minérales</i>) | Pedreiras (<i>Cavidades</i>) Minas, salinas, etc (<i>Mines, salines, etc</i>) | — | 1 | 1 | — | — | — |
| Transformação e emprego da matéria prima (<i>Transformation ou et emploi de la matière pre- mière</i>) | Indústrias (<i>Industries</i>) | Segundo a natureza da matéria prima (<i>D'après l'ap- plication de la matière pre- mière</i>) | Textis (<i>Textiles</i>) | 1 | — | 1 | — | — | — |
| | | | Couros, peles, etc (<i>Cuirs, peaux, etc.</i>) | — | — | — | — | — | — |
| | | | Madeiras (<i>Bois</i>) | — | 2 | 2 | — | — | — |
| | | | Metallurgia (<i>Métallurgie</i>) | — | 1 | 1 | — | — | — |
| | | | Cerâmica (<i>Céramique</i>) | — | — | — | — | — | — |
| | | | Productos químicos e analogos (<i>Produits chimiques et produits analogues</i>) | — | — | — | — | — | — |
| | | | Alimentação (<i>Alimentation</i>) | — | 3 | 3 | — | — | — |
| | | | Vestuario e tocador (<i>Habillement et toilette</i>) | — | 2 | 2 | — | — | — |
| | | | Mobiliário (<i>Ameublement</i>) | 1 | 1 | 2 | — | — | — |
| | | | Edificação (<i>Bâtiment</i>) | 2 | — | 2 | — | — | — |
| Administração e profissões libe- raes (<i>Administration et professions libé- rales</i>) | Administração (<i>Adminis- tration</i>) | Pública (<i>Publique</i>) | Federal (<i>Service de la Fédération</i>) | — | — | — | — | — | — |
| | | | Estadual (<i>Service des États</i>) | — | — | — | — | — | — |
| Diversas (<i>Divers</i>) | Profissão não declarada e sem pro- fissão (<i>Profession inconnue et sans profession</i>) | Particular (<i>Parti- nière</i>) | 0 a 14 annos (<i>ans</i>) | 101 | — | 101 | 135 | — | 135 |
| | | | 15 a 20 » » | 21 | — | 21 | 24 | — | 24 |
| Diversas (<i>Divers</i>) | Profissão não declarada e sem pro- fissão (<i>Profession inconnue et sans profession</i>) | Particular (<i>Parti- nière</i>) | 21 e + » » | — | 948 | 948 | — | 787 | 787 |
| | | | Mal definidas (<i>Mal déterminées</i>) | — | 155 | 155 | — | 5 | 5 |
| Diversas (<i>Divers</i>) | Profissão não declarada e sem pro- fissão (<i>Profession inconnue et sans profession</i>) | Particular (<i>Parti- nière</i>) | 0 a 14 annos (<i>ans</i>) | 101 | — | 101 | 135 | — | 135 |
| | | | 15 a 20 » » | 21 | — | 21 | 24 | — | 24 |
| Diversas (<i>Divers</i>) | Profissão não declarada e sem pro- fissão (<i>Profession inconnue et sans profession</i>) | Particular (<i>Parti- nière</i>) | 21 e + » » | — | 948 | 948 | — | 787 | 787 |
| | | | Serviço domestico (<i>Travail domestique</i>) | — | 12 | 12 | — | 2 | 2 |
| Diversas (<i>Divers</i>) | Profissão não declarada e sem pro- fissão (<i>Profession inconnue et sans profession</i>) | Particular (<i>Parti- nière</i>) | 0 a 14 annos (<i>ans</i>) | 101 | — | 101 | 135 | — | 135 |
| | | | 15 a 20 » » | 21 | — | 21 | 24 | — | 24 |
| Diversas (<i>Divers</i>) | Profissão não declarada e sem pro- fissão (<i>Profession inconnue et sans profession</i>) | Particular (<i>Parti- nière</i>) | 21 e + » » | — | 948 | 948 | — | 787 | 787 |
| | | | TOTAL GERAL (<i>Total général</i>) | 139 | 1 207 | 1 346 | 165 | 797 | 962 |

as profissões, a nacionalidade, o sexo e a idade

les professions, la nationalité, le sexe et l'âge
SÃO — FIN)

| IGNORADA INCONNUE | | | TOTAL TOTAL | | | | | | | | |
|----------------------|---------------|----------------|------------------|---------------|----------------|--------------------|---------------|----------------|----------------|---------------|----------------|
| TOTAL TOTAL | | | HOMENS HOMMES | | | MULHERES FEMMES | | | TOTAL TOTAL | | |
| 0 a 20 ans | 21 e + ans | Total Total | 0 a 20 ans | 21 e + ans | Total Total | 0 a 20 ans | 21 e + ans | Total Total | 0 a 20 ans | 21 e + ans | Total Total |
| 20 | 70 | 90 | 219.390 | 968.074 | 1.187.464 | 11.204 | 37.671 | 48.875 | 230.594 | 1.005.745 | 1.236.339 |
| — | 1 | 1 | 2.318 | 7.884 | 10.202 | 91 | 230 | 321 | 2.409 | 8.114 | 10.523 |
| — | — | — | 77 | 697 | 774 | — | 5 | 5 | 77 | 702 | 779 |
| — | 1 | 1 | 2.553 | 13.121 | 15.674 | — | — | — | 2.553 | 13.121 | 15.674 |
| — | — | — | 760 | 3.328 | 4.088 | — | — | — | 760 | 3.328 | 4.088 |
| 1 | — | 1 | 941 | 1.405 | 2.346 | 2.367 | 4.767 | 7.134 | 3.308 | 6.172 | 9.480 |
| — | — | — | 56 | 464 | 520 | — | 6 | 6 | 56 | 470 | 526 |
| — | 2 | 2 | 303 | 3.017 | 3.320 | — | — | — | 303 | 3.017 | 3.320 |
| — | 1 | 1 | 1.820 | 9.240 | 11.060 | — | — | — | 1.820 | 9.240 | 11.060 |
| — | — | — | 505 | 2.970 | 3.475 | 37 | 211 | 248 | 542 | 3.181 | 3.723 |
| — | — | — | 99 | 936 | 1.035 | 1 | 38 | 39 | 100 | 974 | 1.074 |
| — | 3 | 3 | 857 | 3.375 | 4.232 | 80 | 273 | 353 | 937 | 3.648 | 4.585 |
| — | 2 | 2 | 4.040 | 13.039 | 17.079 | 7.104 | 29.518 | 36.622 | 11.144 | 42.557 | 53.701 |
| 1 | 1 | 2 | 641 | 3.001 | 3.642 | — | — | — | 641 | 3.001 | 3.642 |
| — | 2 | 2 | 5.067 | 40.561 | 45.628 | — | — | — | 5.067 | 40.561 | 45.628 |
| — | — | — | 584 | 2.721 | 3.305 | — | — | — | 584 | 2.721 | 3.305 |
| — | 1 | 1 | 169 | 1.851 | 2.020 | — | — | — | 169 | 1.851 | 2.020 |
| — | 1 | 1 | 608 | 2.017 | 2.625 | 377 | 961 | 1.338 | 985 | 2.978 | 3.963 |
| — | — | — | 255 | 1.921 | 2.176 | 320 | 227 | 547 | 575 | 2.148 | 2.723 |
| — | — | — | 186 | 1.103 | 1.289 | — | — | — | 186 | 1.103 | 1.289 |
| — | — | — | 3.649 | 17.449 | 21.098 | — | — | — | 3.649 | 17.449 | 21.098 |
| — | — | — | 306 | 1.327 | 1.633 | 96 | 324 | 420 | 402 | 1.651 | 2.053 |
| — | 2 | 2 | 454 | 2.836 | 3.290 | 11 | 56 | 67 | 465 | 2.892 | 3.357 |
| 1 | 2 | 3 | 6.803 | 43.421 | 50.224 | 124 | 1.302 | 1.426 | 6.927 | 44.723 | 51.650 |
| — | — | — | 219 | 1.688 | 1.907 | 18 | 70 | 88 | 237 | 1.758 | 1.995 |
| — | — | — | 4 | 265 | 269 | — | — | — | 4 | 265 | 269 |
| — | — | — | 345 | 3.173 | 3.518 | — | — | — | 345 | 3.173 | 3.518 |
| — | — | — | 1 | 10 | 11 | — | — | — | 1 | 10 | 11 |
| — | 1 | 1 | 2 | 22 | 24 | — | — | — | 2 | 22 | 24 |
| — | — | — | — | 150 | 150 | — | — | — | — | 150 | 150 |
| — | — | — | 363 | 2.361 | 2.724 | — | — | — | 363 | 2.361 | 2.724 |
| — | — | — | 1 | — | 1 | — | — | — | 1 | — | 1 |
| — | — | — | 12 | 35 | 47 | — | — | — | 12 | 35 | 47 |
| — | — | — | 267 | 2.304 | 2.571 | 12 | 104 | 116 | 279 | 2.408 | 2.687 |
| — | — | — | 147 | 1.963 | 2.110 | 6 | 172 | 178 | 153 | 2.135 | 2.288 |
| — | — | — | 126 | 3.575 | 3.701 | 5 | 25 | 30 | 131 | 3.600 | 3.731 |
| — | 1 | 1 | 569 | 1.595 | 2.164 | 84 | 181 | 265 | 653 | 1.776 | 2.429 |
| — | — | — | 46 | 1.110 | 1.156 | 1 | 189 | 190 | 47 | 1.299 | 1.346 |
| — | 1 | 1 | 19 | 2.631 | 2.650 | — | — | — | 19 | 2.631 | 2.650 |
| — | — | — | 454 | 5.484 | 5.938 | 57 | 920 | 977 | 511 | 6.404 | 6.915 |
| — | — | — | 134 | 2.976 | 3.110 | 804 | 4.055 | 4.859 | 938 | 7.031 | 7.969 |
| — | 2 | 2 | 228 | 2.307 | 2.535 | 49 | 187 | 236 | 277 | 2.494 | 2.771 |
| — | 1 | 1 | 43 | 3.471 | 3.514 | 19 | 1.110 | 1.129 | 62 | 4.581 | 4.643 |
| — | 14 | 14 | 2.889 | 3.055 | 5.944 | 14.268 | 22.000 | 36.268 | 17.157 | 25.055 | 42.212 |
| — | 160 | 160 | 9.565 | 25.618 | 35.183 | 1.850 | 3.357 | 5.207 | 11.415 | 28.975 | 40.390 |
| 236 | — | 236 | 1.298.372 | — | 1.298.372 | 1.295.193 | — | 1.295.193 | 2.593.565 | — | 2.593.565 |
| 45 | — | 45 | 170.123 | — | 170.123 | 400.753 | — | 400.753 | 570.876 | — | 570.876 |
| — | 1.735 | 1.735 | — | 35.885 | 35.885 | — | 1.063.478 | 1.063.478 | — | 1.099.363 | 1.099.363 |
| 304 | 2.004 | 2.308 | 1.736.370 | 1.245.436 | 2.981.806 | 1.734.931 | 1.171.437 | 2.906.368 | 3.471.301 | 2.416.873 | 5.888.174 |

População do Estado do Pará segundo

Population de l'État de Pará d'après 1

| PROFISSÕES PROFESSTONS | | | BRAZI BRÉSIL | | | | | | |
|--|--|--|--|--|----------------|------------------------|------------------------|---------|----|
| | | | HOMENS HOMMES | | | MULHERES FEMMES | | | |
| | | | 0 a 20 annos ans | 21 e + annos ans | Total Total | 0 a 20 annos ans | 21 e + annos ans | | |
| Produção da matéria prima (<i>Production de la matière pre- mière</i>) | Exploração do solo e sub-solo (<i>Exploitation du sol et du sous- sol</i>) | Exploração do solo (<i>Exploitation du sol</i>) | Agricultura, etc. (<i>Agriculture, etc.</i>) | 33.582 | 144.664 | 178.246 | 10.398 | 32.673 | |
| | | | Criação (<i>Élevage</i>) | 1.116 | 4.272 | 5.388 | 29 | 174 | |
| Transformação e emprego da matéria prima (<i>Transformation et emploi de la matière pre- mière</i>) | Indústrias..... (<i>Industries</i>) | Segundo a natureza da matéria prima (<i>D'après la nature de la matière première</i>) | Caça e pesca (<i>Chasse et pêche</i>) | 2.781 | 8.509 | 11.290 | 12 | 79 | |
| | | | Extracção de matérias minerais (<i>Extraction de matières minérales</i>) | Pedreiras (<i>Carières</i>) | 67 | 293 | 360 | — | 4 |
| Administração e profissões libe- raes (<i>Adminis- tration et pro- fessions libé- rales</i>) | Administração (<i>Adminis- tration</i>) | Particular (<i>Privée</i>) | Minas, salinas, etc. (<i>Mines, salines, etc.</i>) | 14 | 40 | 54 | 2 | 6 | |
| | | | Textis (<i>Textiles</i>) | 28 | 79 | 107 | 24 | 68 | |
| Diversas..... (<i>Divers</i>) | Profissão não declarada e sem pro- fissão (<i>Profession inconnue et sans profession</i>) | Mal definidas (<i>Mal déterminées</i>) | Couros, peles, etc. (<i>Cuir, peaux, etc.</i>) | 12 | 76 | 88 | — | 2 | |
| | | | Madeiras (<i>Bois</i>) | 82 | 335 | 417 | 2 | 2 | |
| TOTAL GERAL (<i>Total général</i>) | | | Metallurgia (<i>Métallurgie</i>) | 662 | 1.976 | 2.638 | — | 1 | |
| | | | Cerâmica (<i>Céramique</i>) | 33 | 154 | 187 | 3 | 39 | |
| TOTAL GERAL (<i>Total général</i>) | | | Productos químicos e análogos (<i>Produits chimiques et produits analogues</i>) | 20 | 300 | 320 | 2 | 4 | |
| | | | Alimentação (<i>Alimentation</i>) | 99 | 410 | 509 | 25 | 134 | |
| TOTAL GERAL (<i>Total général</i>) | | | Vestuário e toucador (<i>Habillement et toilette</i>) | 594 | 2.486 | 3.080 | 1.756 | 8.161 | |
| | | | Mobiliário (<i>Ameublement</i>) | 291 | 917 | 1.208 | — | — | |
| TOTAL GERAL (<i>Total général</i>) | | | Edificação (<i>Bâtiment</i>) | 888 | 8.315 | 9.203 | — | — | |
| | | | Apparelhos de transporte (<i>Appareils de transport</i>) | 10 | 60 | 70 | — | — | |
| TOTAL GERAL (<i>Total général</i>) | | | Produção e transmissão de forças físicas (<i>Production et transmission de forces physiques</i>) | 53 | 754 | 807 | — | — | |
| | | | Relat. às sciencias, letras e artes. Indústrias de luxo (<i>Relat. aux sciences lettres et arts. Industries de luxe</i>) | 189 | 709 | 898 | 53 | 140 | |
| TOTAL GERAL (<i>Total général</i>) | | | Outras (<i>Autres</i>) | 50 | 230 | 280 | 27 | 25 | |
| | | | Transportes..... (<i>Transports</i>) | Maritimos e fluviais (<i>Maritimes et par fleuves</i>) | 1.084 | 7.082 | 8.166 | — | 12 |
| TOTAL GERAL (<i>Total général</i>) | | | Terrestres e aereos (<i>Terrestres et aériens</i>) | 254 | 1.580 | 1.834 | — | 6 | |
| | | | Correios, telegraphos e telephones (<i>Postes, télégraphes et téléphones</i>) | 57 | 243 | 300 | 26 | 30 | |
| TOTAL GERAL (<i>Total général</i>) | | | Comercio..... (<i>Commerce</i>) | Bancos, cambio, seguro, comissões, etc. (<i>Banques, change, assurance, commissions, etc.</i>) | 73 | 457 | 530 | 3 | 6 |
| | | | Comercio propriamente dito (<i>Commerce proprement dit</i>) | 2.141 | 8.917 | 11.058 | 48 | 242 | |
| TOTAL GERAL (<i>Total général</i>) | | | Outras especies de commercio (<i>Autres commerces</i>) | 31 | 571 | 602 | 5 | 15 | |
| | | | Força publica. (<i>Force publique</i>) | Exercito (<i>Armée de terre</i>) | — | 64 | 64 | — | — |
| TOTAL GERAL (<i>Total général</i>) | | | Armada (<i>Armée de mer</i>) | — | 47 | 47 | — | — | |
| | | | Policia (<i>Police</i>) | — | 662 | 843 | — | — | |
| TOTAL GERAL (<i>Total général</i>) | | | Bombeiros (<i>Pompiers</i>) | — | 74 | 74 | — | — | |
| | | | Profissões libe- raes (<i>Profes- sions libé- rales</i>) | Officiaes (<i>Officiers</i>) | 151 | 602 | 753 | — | — |
| TOTAL GERAL (<i>Total général</i>) | | | Officiaes (<i>Officiers</i>) | — | 11 | 11 | — | — | |
| | | | Praças (<i>Soldats</i>) | 16 | 67 | 83 | — | — | |
| TOTAL GERAL (<i>Total général</i>) | | | Publica (<i>Publique</i>) | Federal (<i>Service de la Fédération</i>) | 63 | 1.156 | 1.219 | 1 | 37 |
| | | | Estadual (<i>Service des États</i>) | 90 | 1.668 | 1.758 | 6 | 65 | |
| TOTAL GERAL (<i>Total général</i>) | | | Municipal (<i>Service du Municipé</i>) | 41 | 763 | 804 | 4 | 18 | |
| | | | Religiosas (<i>Religieuses</i>) | — | 58 | 58 | 14 | 95 | |
| TOTAL GERAL (<i>Total général</i>) | | | Judiciarias (<i>Judiciaires</i>) | 13 | 694 | 707 | — | 2 | |
| | | | Medicas (<i>Médicales</i>) | 27 | 503 | 530 | 20 | 160 | |
| TOTAL GERAL (<i>Total général</i>) | | | Magisterio (<i>Enseignement</i>) | 10 | 428 | 438 | 138 | 1.290 | |
| | | | Sciencias, letras e artes (<i>Sciences, lettres et arts</i>) | 212 | 1.513 | 1.725 | 56 | 136 | |
| TOTAL GERAL (<i>Total général</i>) | | | Pessoas que vivem de suas rendas (<i>Personnes vivant de leurs revenus</i>) | 14 | 702 | 716 | 15 | 430 | |
| | | | Serviço domestico (<i>Travail domestique</i>) | 1.196 | 1.363 | 2.559 | 2.627 | 4.564 | |
| TOTAL GERAL (<i>Total général</i>) | | | Profissão não declarada e sem pro- fissão (<i>Profession inconnue et sans profession</i>) | 1.913 | 3.642 | 5.555 | 141 | 190 | |
| | | | 0 a 14 annos (<i>ans</i>) | 194.532 | — | 194.532 | 191.876 | — | |
| TOTAL GERAL (<i>Total général</i>) | | | 15 a 20 " " " | 27.960 | — | 27.960 | 59.076 | — | |
| | | | 21 e + " " " | — | 5.939 | 5.939 | — | 159.287 | |
| TOTAL GERAL (<i>Total général</i>) | | | | 271.152 | 215.030 | 486.182 | 266.504 | 208.173 | |

(1) Inclusive os estrangeiros que adoptaram a nacionalidade brasileira (Y compris les étrangers qui ont adopté la nationalité).

Profissões, a nacionalidade, o sexo e a idade

Professions, la nationalité, le sexe et l'âge

| LEIROS LIENS | | | | ESTRANGEIROS (1) ÉTRANGERS | | | | | | | | |
|-----------------|----------------|---------------|----------------|-------------------------------|---------------|----------------|--------------------|---------------|----------------|----------------|---------------|----------------|
| Total Total | TOTAL TOTAL | | | HOMENS HOMMES | | | MULHERES FEMMES | | | TOTAL TOTAL | | |
| | 0 a 20 ans | 21 e + ans | Total Total | 0 a 20 ans | 21 e + ans | Total Total | 0 a 20 ans | 21 e + ans | Total Total | 0 a 20 ans | 21 e + ans | Total Total |
| 43.071 | 43.980 | 177.337 | 221.317 | 34 | 1.528 | 1.562 | — | 35 | 35 | 34 | 1.563 | 1.597 |
| 203 | 1.145 | 4.446 | 5.591 | 2 | 50 | 52 | — | 3 | 3 | 2 | 53 | 55 |
| 91 | 2.793 | 8.588 | 11.381 | 9 | 89 | 98 | — | — | — | 9 | 89 | 98 |
| 4 | 67 | 297 | 364 | — | 22 | 22 | — | — | — | — | 22 | 22 |
| 8 | 16 | 46 | 62 | 1 | 41 | 42 | — | — | — | 1 | 41 | 42 |
| 92 | 52 | 147 | 199 | 1 | 13 | 14 | — | 3 | 3 | 1 | 16 | 17 |
| 2 | 12 | 78 | 90 | 1 | 17 | 18 | — | — | — | 1 | 17 | 18 |
| 4 | 84 | 337 | 421 | 8 | 175 | 183 | — | — | — | 8 | 175 | 183 |
| 1 | 662 | 1.977 | 2.639 | 16 | 228 | 244 | — | — | — | 16 | 228 | 244 |
| 42 | 36 | 193 | 229 | — | 39 | 39 | — | — | — | — | 39 | 39 |
| 6 | 22 | 304 | 326 | 1 | 20 | 21 | — | — | — | 1 | 20 | 21 |
| 159 | 124 | 544 | 668 | 50 | 600 | 650 | — | 2 | 2 | 50 | 602 | 652 |
| 9.917 | 2.350 | 10.647 | 12.997 | 73 | 766 | 839 | 45 | 528 | 573 | 118 | 1.294 | 1.412 |
| — | 291 | 917 | 1.208 | 3 | 20 | 23 | — | — | — | 3 | 20 | 23 |
| — | 888 | 8.315 | 9.203 | 23 | 790 | 813 | — | — | — | 23 | 790 | 813 |
| — | 10 | 60 | 70 | — | 2 | 2 | — | — | — | — | 2 | 2 |
| — | 53 | 754 | 807 | — | 52 | 52 | — | — | — | — | 52 | 52 |
| 193 | 242 | 849 | 1.091 | 7 | 95 | 102 | — | 6 | 6 | 7 | 101 | 108 |
| 52 | 77 | 255 | 332 | — | 94 | 94 | — | 2 | 2 | — | 96 | 96 |
| 12 | 1.084 | 7.094 | 8.178 | 10 | 361 | 371 | — | 2 | 2 | 10 | 363 | 373 |
| 6 | 254 | 1.586 | 1.840 | 27 | 1.048 | 1.075 | — | 3 | 3 | 27 | 1.051 | 1.078 |
| 56 | 83 | 273 | 356 | — | 16 | 16 | 1 | — | 1 | 1 | 16 | 17 |
| 9 | 76 | 463 | 539 | 1 | 71 | 72 | — | — | — | 1 | 71 | 72 |
| 290 | 2.189 | 9.159 | 11.348 | 747 | 6.222 | 6.969 | 3 | 64 | 67 | 750 | 6.286 | 7.036 |
| 20 | 36 | 586 | 622 | 2 | 150 | 152 | 1 | 2 | 3 | 3 | 152 | 155 |
| — | — | 64 | 64 | — | — | — | — | — | — | — | — | — |
| — | 292 | 1.062 | 1.354 | — | — | — | — | — | — | — | — | — |
| — | — | 47 | 47 | — | 1 | 1 | — | — | — | — | 1 | 1 |
| — | 181 | 662 | 843 | — | 15 | 15 | — | — | — | — | 15 | 15 |
| — | — | 74 | 74 | — | — | — | — | — | — | — | — | — |
| — | 151 | 602 | 753 | — | — | — | — | — | — | — | — | — |
| — | — | 11 | 11 | — | — | — | — | — | — | — | — | — |
| — | 16 | 67 | 83 | — | 1 | 1 | — | — | — | — | 1 | 1 |
| 38 | 64 | 1.193 | 1.257 | — | 25 | 25 | — | 2 | 2 | — | 27 | 27 |
| 71 | 96 | 1.733 | 1.829 | — | 30 | 30 | — | — | — | — | 30 | 30 |
| 22 | 45 | 781 | 826 | 2 | 15 | 17 | — | 7 | 7 | 2 | 22 | 24 |
| 191 | 345 | 659 | 1.004 | 16 | 151 | 167 | 6 | 17 | 23 | 22 | 168 | 190 |
| 109 | 14 | 153 | 167 | — | 75 | 75 | — | 59 | 59 | — | 134 | 134 |
| 2 | 13 | 696 | 709 | — | 8 | 8 | — | — | — | — | 8 | 8 |
| 180 | 47 | 663 | 710 | 1 | 95 | 96 | 1 | 55 | 56 | 2 | 150 | 152 |
| 1.428 | 148 | 1.718 | 1.866 | 1 | 46 | 47 | 1 | 55 | 56 | 2 | 101 | 103 |
| 192 | 268 | 1.049 | 1.917 | 1 | 132 | 133 | 1 | 10 | 11 | 2 | 142 | 144 |
| 445 | 29 | 1.132 | 1.161 | — | 90 | 90 | — | 12 | 12 | — | 102 | 102 |
| 7.191 | 3.823 | 5.927 | 9.750 | 36 | 315 | 351 | 89 | 381 | 470 | 125 | 696 | 821 |
| 331 | 2.054 | 3.832 | 5.886 | 84 | 752 | 836 | 3 | 16 | 19 | 87 | 768 | 855 |
| 191.876 | 386.408 | — | 386.408 | 497 | — | 497 | 560 | — | 560 | 1.057 | — | 1.057 |
| 59.076 | 87.036 | — | 87.036 | 87 | — | 87 | 366 | — | 366 | 453 | — | 453 |
| 159.287 | — | 165.226 | 165.226 | — | 135 | 135 | — | 3.606 | 3.606 | — | 3.741 | 3.741 |
| 474.677 | 537.656 | 423.203 | 960.859 | 1.741 | 14.395 | 16.136 | 1.077 | 4.870 | 5.947 | 2.818 | 19.265 | 22.083 |

População do Estado do Pará, segundo as

Population de l'État de Pará, d'après les

(CONCLU

| PROFISSÕES PROFESSIONS | | NACIONALIDADE NATIONALITÉ | | | | | | | |
|--|--|--|---|---|------------------------|------------------------|----------------|-----|---|
| | | HOMENS HOMMES | | | MULHERES FEMMES | | | | |
| | | 0 a 20 annos ans | 21 e + annos ans | Total Total | 0 a 20 annos ans | 21 e + annos ans | Total Total | | |
| Produção da matéria prima (<i>Production de la matière pre- mière</i>) | Exploração do solo e sub-solo (<i>Exploitation du sol et du sous- sol</i>) | Exploração do solo (Agricultura, etc. (<i>Agriculture, etc.</i>)) | 1 | 9 | 10 | — | — | — | |
| | | Criação (<i>Elevage</i>) | — | — | — | — | — | — | |
| Transformação e emprego da matéria prima (<i>Transformation et emploi de la matière pre- mière</i>) | Indústrias..... (<i>Industries</i>) | Caça e pesca (<i>Chasse et pêche</i>) | — | — | — | — | — | — | |
| | | Extracção de matérias minerais. (Pedreiras (<i>Carières</i>)) | — | 1 | 1 | — | — | — | |
| | | Minas, salinas, etc. (<i>Mines, salines, etc.</i>) | — | — | — | — | — | — | |
| | | Segundo a natureza da matéria prima (<i>D'après la nature de la matière première</i>) | Textis (<i>Textiles</i>) | — | — | — | — | — | |
| | | Couros, peles, etc. (<i>Cuir, peaux, etc.</i>) | — | 2 | 2 | — | — | — | |
| | | Madeiras (<i>Bois</i>) | — | — | — | — | — | — | |
| | | Metallurgia (<i>Métallurgie</i>) | — | — | — | — | — | — | |
| | | Cerâmica (<i>Céramique</i>) | — | — | — | — | — | — | |
| | | Productos químicos e análogos (<i>Produits chimiques et produits analogues</i>) | — | — | — | — | — | — | |
| | | Alimentação (<i>Alimentation</i>) | — | — | — | — | — | — | |
| Administração e profissões libe- raes (<i>Adminis- tration et profes- sions libérales</i>) | Administração (<i>Administration</i>) | Vestuario e toucador (<i>Habillement et toilette</i>) | — | — | — | — | — | — | |
| | | Mobiliário (<i>Ameublement</i>) | — | — | — | 1 | 6 | 7 | |
| | | Edificação (<i>Bâtiment</i>) | — | — | — | — | — | — | |
| | | Apparelhos de transporte (<i>Appareils de transport</i>) | — | — | — | — | — | — | |
| | | Produção e transmissão de forças físicas (<i>Production et transmission de forces physiques</i>) | — | — | — | — | — | — | |
| | | Relat. ás sciencias, letras e artes. Indústrias de luxo (<i>Relat. aux sciences lettres et arts. Industries de luxe</i>) | — | — | — | — | — | — | |
| | | Outras (<i>Autres</i>) | — | — | — | — | — | — | |
| | | Transportes..... (<i>Transports</i>) | Transportes..... (<i>Transports</i>) | Marítimos e fluviaes (<i>Maritimes et par fleuves</i>) | — | — | — | — | — |
| | | | | Terrestres e aéreos (<i>Terrestres et aériens</i>) | — | — | — | — | — |
| | | Comercio..... (<i>Commerce</i>) | Comercio..... (<i>Commerce</i>) | Correios, telegraphos e telephones (<i>Postes, télégraphes et téléphones</i>) | — | — | — | — | — |
| Bancos, cambio, seguro, commissões, etc. (<i>Banques, change, assurance, commissions, etc.</i>) | — | | | — | — | — | — | | |
| Diversas..... (<i>Divers</i>) | Diversas..... (<i>Divers</i>) | Comercio propriamente dito (<i>Commerce proprement dit</i>) | — | 1 | 1 | — | — | | |
| | | Outras especies de commercio (<i>Autres commerces</i>) | — | — | — | — | — | | |
| | | Força publica..... (<i>Force publique</i>) | Força publica..... (<i>Force publique</i>) | Exercito (<i>Armée de terre</i>) | — | — | — | — | — |
| | | | | Armada (<i>Armée de mer</i>) | — | — | — | — | — |
| | | Administração (<i>Administration</i>) | Administração (<i>Administration</i>) | Polícia (<i>Police</i>) | — | — | — | — | — |
| | | | | Bombeiros (<i>Pompiers</i>) | — | — | — | — | — |
| | | Profissões libe- raes (<i>Profes- sions libérales</i>) | Profissões libe- raes (<i>Profes- sions libérales</i>) | Officiaes (<i>Officiers</i>) | — | — | — | — | — |
| | | | | Praças (<i>Soldats</i>) | — | — | — | — | — |
| | | Pessoas que vivem de suas rendas (<i>Personnes vivant de leurs revenus</i>) | Pessoas que vivem de suas rendas (<i>Personnes vivant de leurs revenus</i>) | Publica (<i>Publique</i>) | — | — | — | — | — |
| | | | | Particular (<i>Privée</i>) | — | 2 | 2 | — | — |
| Mal definidas (<i>Mal déterminées</i>) | Mal definidas (<i>Mal déterminées</i>) | Religiosas (<i>Religieuses</i>) | — | — | — | — | — | | |
| | | Judiciarias (<i>Judiciaires</i>) | — | — | — | — | — | | |
| Profissão não declarada e sem pro- fissão (<i>Profession inconnue et sans profession</i>) | Profissão não declarada e sem pro- fissão (<i>Profession inconnue et sans profession</i>) | Medicas (<i>Médicales</i>) | — | — | — | — | — | | |
| | | Magisterio (<i>Enseignement</i>) | — | — | — | — | — | | |
| Serviço domestico (<i>Travail domestique</i>) | Serviço domestico (<i>Travail domestique</i>) | Sciencias, letras e artes (<i>Sciences, lettres et arts</i>) | — | — | — | — | — | | |
| | | 0 a 14 annos (<i>ans</i>) | 5 | — | 5 | 1 | — | | |
| TOTAL GERAL (<i>Total général</i>) | TOTAL GERAL (<i>Total général</i>) | 15 a 20 > | 1 | — | 1 | 2 | — | | |
| | | 21 e + > | — | 292 | 292 | — | 183 | | |
| TOTAL GERAL (<i>Total général</i>) | | | 7 | 362 | 369 | 4 | 192 | 196 | |

profissões, a nacionalidade, o sexo e a idade

professions, la nationalité, le sexe et l'âge

SÃO - FIN)

| IGNORADA INCONNUE | | | TOTAL TOTAL | | | | | | | | | |
|----------------------|---------------|----------------|------------------|---------------|----------------|--------------------|---------------|----------------|----------------|---------------|----------------|--|
| TOTAL TOTAL | | | HOMENS HOMMES | | | MULHERES FEMMES | | | TOTAL TOTAL | | | |
| 0 a 20 ans | 21 e + ans | Total Total | 0 a 20 ans | 21 e + ans | Total Total | 0 a 20 ans | 21 e + ans | Total Total | 0 a 20 ans | 21 e + ans | Total Total | |
| 1 | 9 | 10 | 33.617 | 146.201 | 179.818 | 10.398 | 32.708 | 43.106 | 44.015 | 178.909 | 222.924 | |
| — | — | — | 1.118 | 4.322 | 5.440 | 29 | 177 | 206 | 1.147 | 4.499 | 5.646 | |
| — | — | — | 2.790 | 8.598 | 11.388 | 12 | 79 | 91 | 2.802 | 8.677 | 11.479 | |
| — | — | — | 67 | 315 | 382 | — | 4 | 4 | 67 | 319 | 386 | |
| — | 1 | 1 | 15 | 82 | 97 | 2 | 6 | 8 | 17 | 88 | 105 | |
| — | — | — | 29 | 92 | 121 | 24 | 71 | 95 | 53 | 163 | 216 | |
| — | 2 | 2 | 13 | 95 | 108 | — | 2 | 2 | 13 | 97 | 110 | |
| — | — | — | 90 | 510 | 600 | 2 | 2 | 4 | 92 | 512 | 604 | |
| — | — | — | 678 | 2.204 | 2.882 | — | 1 | 1 | 678 | 2.205 | 2.883 | |
| — | — | — | 33 | 193 | 226 | 3 | 39 | 42 | 36 | 232 | 268 | |
| — | — | — | 21 | 320 | 341 | 2 | 4 | 6 | 23 | 324 | 347 | |
| — | — | — | 149 | 1.010 | 1.159 | 25 | 136 | 161 | 174 | 1.146 | 1.320 | |
| 1 | 6 | 7 | 667 | 3.252 | 3.919 | 1.802 | 8.695 | 10.497 | 2.469 | 11.947 | 14.416 | |
| — | — | — | 294 | 937 | 1.231 | — | — | — | 294 | 937 | 1.231 | |
| — | — | — | 911 | 9.105 | 10.016 | — | — | — | 911 | 9.105 | 10.016 | |
| — | — | — | 10 | 62 | 72 | — | — | — | 10 | 62 | 72 | |
| — | — | — | 53 | 806 | 859 | — | — | — | 53 | 806 | 859 | |
| — | — | — | 196 | 804 | 1.000 | 53 | 146 | 199 | 249 | 950 | 1.199 | |
| — | — | — | 50 | 324 | 374 | 27 | 27 | 54 | 77 | 351 | 428 | |
| — | — | — | 1.094 | 7.443 | 8.537 | — | 14 | 14 | 1.094 | 7.457 | 8.551 | |
| — | — | — | 281 | 2.628 | 2.909 | — | 9 | 9 | 281 | 2.637 | 2.918 | |
| — | — | — | 57 | 259 | 316 | 27 | 30 | 57 | 84 | 289 | 373 | |
| — | — | — | 74 | 528 | 602 | 3 | 6 | 9 | 77 | 534 | 611 | |
| — | 1 | 1 | 2.888 | 15.140 | 18.028 | 51 | 306 | 357 | 2.939 | 15.446 | 18.385 | |
| — | — | — | 33 | 721 | 754 | 6 | 17 | 23 | 39 | 738 | 777 | |
| — | — | — | — | 64 | 64 | — | — | — | — | 64 | 64 | |
| — | — | — | 292 | 1.062 | 1.354 | — | — | — | 292 | 1.062 | 1.354 | |
| — | — | — | — | 48 | 48 | — | — | — | — | 48 | 48 | |
| — | — | — | 181 | 677 | 858 | — | — | — | 181 | 677 | 858 | |
| — | — | — | — | 74 | 74 | — | — | — | — | 74 | 74 | |
| — | — | — | 151 | 602 | 753 | — | — | — | 151 | 602 | 753 | |
| — | — | — | — | 11 | 11 | — | — | — | — | 11 | 11 | |
| — | — | — | 16 | 68 | 84 | — | — | — | 16 | 68 | 84 | |
| — | — | — | 63 | 1.181 | 1.244 | 1 | 39 | 40 | 64 | 1.220 | 1.284 | |
| — | — | — | 90 | 1.698 | 1.788 | 6 | 65 | 71 | 96 | 1.763 | 1.859 | |
| — | — | — | 43 | 778 | 821 | 4 | 25 | 29 | 47 | 803 | 850 | |
| — | 2 | 2 | 246 | 736 | 982 | 121 | 93 | 214 | 367 | 829 | 1.196 | |
| — | — | — | — | 133 | 133 | 14 | 154 | 168 | 14 | 287 | 301 | |
| — | — | — | 13 | 702 | 715 | — | 2 | 2 | 13 | 704 | 717 | |
| — | — | — | 28 | 598 | 626 | 21 | 215 | 236 | 49 | 813 | 862 | |
| — | — | — | 11 | 474 | 485 | 139 | 1.345 | 1.484 | 150 | 1.819 | 1.969 | |
| — | — | — | 213 | 1.645 | 1.858 | 57 | 146 | 203 | 270 | 1.791 | 2.061 | |
| — | — | — | 14 | 792 | 806 | 15 | 442 | 457 | 29 | 1.234 | 1.263 | |
| — | 1 | 1 | 1.232 | 1.679 | 2.911 | 2.716 | 4.945 | 7.661 | 3.948 | 6.624 | 10.572 | |
| — | 57 | 57 | 1.997 | 4.448 | 6.445 | 144 | 209 | 353 | 2.141 | 4.657 | 6.798 | |
| 6 | — | 6 | 195.034 | — | 195.034 | 192.437 | — | 192.437 | 387.471 | — | 387.471 | |
| 3 | — | 3 | 28.048 | — | 28.048 | 59.444 | — | 59.444 | 87.492 | — | 87.492 | |
| — | 475 | 475 | — | 6.366 | 6.366 | — | 163.076 | 163.076 | — | 169.442 | 169.442 | |
| 11 | 554 | 565 | 272.900 | 229.787 | 502.687 | 267.585 | 213.235 | 480.820 | 540.485 | 443.022 | 983.507 | |

População do Estado da Parahyba do Norte, segundo

Population de l'État de Parahyba do Norte, d'après

| PROFISSÕES PROFESSIONS | | | | BRAZI BRÉSÍ | | | | |
|--|--|---|---|------------------------|------------------------|----------------|------------------------|------------------------|
| | | | | HOMENS HOMMES | | | MULHERES FEMMES | |
| | | | | 0 a 20 annos ans | 21 e + annos ans | Total Total | 0 a 20 annos ans | 21 e + annos ans |
| Produção da matéria prima (<i>Production de la matière pre- mière</i>) | Exploração do solo e sub-solo (<i>Exploitation du sol et du sous- sol</i>) | Exploração do solo (<i>Exploita- tion du sol</i>) | Agricultura, etc. (<i>Agriculture, etc.</i>) . . . | 29.548 | 158.736 | 188.284 | 4.605 | 16.587 |
| | | | Criação (<i>Élevage</i>) | 548 | 4.484 | 5.032 | 89 | 355 |
| Transformação e emprego da matéria prima (<i>Transformati- on et emploi de la matière pre- mière</i>) | Indústrias (<i>Industries</i>) | Segundo a natureza da matéria prima (<i>D'après la nature de la matière première</i>) | Caça e pesca (<i>Chasse et pêche</i>) | 247 | 1.036 | 1.283 | — | 8 |
| | | | Extracção de matérias minerais (<i>Extraction de matières minérales</i>) | 204 | 529 | 733 | — | — |
| Administração e profissões libe- raes (<i>Adminis- tration et pro- fessions libé- rales</i>) | Força pública (<i>Force publique</i>) | Segundo a aplica- ção da matéria prima (<i>D'après l'ap- plication de la matière pre- mière</i>) | Pedreiras (<i>Carrières</i>) Minas, salinas, etc. (<i>Mines, salines, etc.</i>) | 2 | 2 | 4 | — | — |
| | | | Textis (<i>Textiles</i>) | 18 | 132 | 150 | 18 | 213 |
| Diversas (<i>Divers</i>) | Mal definidas (<i>Mal déterminées</i>) | Profissões libe- raes (<i>Profes- sions libérales</i>) | Couros, peles, etc. (<i>Cuir, peaux, etc.</i>) | 11 | 85 | 96 | 2 | 2 |
| | | | Madeiras (<i>Bois</i>) | 5 | 62 | 68 | — | — |
| TOTAL GERAL (<i>Total général</i>) | | | Metallurgia (<i>Métallurgie</i>) | 123 | 747 | 870 | — | — |
| | | | Cerâmica (<i>Céramique</i>) | 27 | 179 | 206 | 20 | 121 |
| | | | Productos químicos e analogos (<i>Pro- duits chimiques et produits analogues</i>) | 17 | 173 | 190 | 2 | — |
| | | | Alimentação (<i>Alimentation</i>) | 142 | 511 | 653 | 7 | 22 |
| | | | Vestuario e toucador (<i>Habillement et toilette</i>) | 315 | 1.726 | 2.041 | 777 | 4.653 |
| | | | Mobiliário (<i>Ameublement</i>) | 96 | 524 | 620 | — | — |
| | | | Edificação (<i>Bâtimen</i>) | 330 | 2.898 | 3.228 | — | — |
| | | | Apparehos de transporte (<i>Appareils de transport</i>) | 5 | 89 | 94 | — | — |
| | | | Produção e transmissão de forças phys- icas (<i>Production et transmission de forces physiques</i>) | 21 | 131 | 152 | — | — |
| | | | Relat. ás sciencias, letras e artes. Indú- strias de luxo (<i>Relat. aux sciences lettres et arts. Industrie: de luxe</i>) | 78 | 228 | 306 | 138 | 308 |
| | | | Outras (<i>Autres</i>) | 27 | 74 | 101 | 101 | 82 |
| | | | Transportes (<i>Transports</i>) | 149 | 1.059 | 1.208 | — | — |
| | | | Terrestres e aereos (<i>Terrestres et aériens</i>) | 231 | 947 | 1.178 | — | — |
| | | | Correios, telegraphos e telephones (<i>Postes, télégraphes et téléphones</i>) | 18 | 142 | 160 | 3 | 31 |
| | | | Bancos, cambio, seguro, commissões, etc. (<i>Banques, change, assurance, commissions, etc.</i>) | 48 | 129 | 177 | — | 2 |
| | | | Comercio propriamente dito (<i>Commerce proprement dit</i>) Outras especies de commercio (<i>Autres commerces</i>) | 1.005 | 5.713 | 6.718 | 25 | 282 |
| | | | Exercito (<i>Armée de terre</i>) | 43 | 125 | 168 | 1 | 3 |
| | | | Armada (<i>Armée de mer</i>) | — | 18 | 18 | — | — |
| | | | Officiaes (<i>Officiers</i>) | 49 | 342 | 391 | — | — |
| | | | Praças (<i>Soldats</i>) | — | 6 | 6 | — | — |
| | | | Polícia (<i>Police</i>) | 16 | 70 | 86 | — | — |
| | | | Officiaes (<i>Officiers</i>) | — | 33 | 33 | — | — |
| | | | Praças (<i>Soldats</i>) | 85 | 943 | 1.028 | — | — |
| | | | Bombeiros (<i>Pompiers</i>) | — | 3 | 3 | — | — |
| | | | Officiaes (<i>Officiers</i>) | 5 | 49 | 54 | — | — |
| | | | Praças (<i>Soldats</i>) | — | 3 | 3 | — | — |
| | | | Publica (<i>Publique</i>) | 51 | 795 | 846 | 3 | 24 |
| | | | Federal (<i>Service de la Fédération</i>) Estadual (<i>Service des États</i>) | 39 | 767 | 806 | 2 | 23 |
| | | | Municipal (<i>Service du Municipè</i>) | 24 | 200 | 224 | — | 6 |
| | | | Particular (<i>Privée</i>) | 64 | 274 | 338 | 3 | 11 |
| | | | Religiosas (<i>Religieuses</i>) | 10 | 90 | 100 | 1 | 32 |
| | | | Judiciarias (<i>Judiciaires</i>) | 4 | 241 | 245 | — | — |
| | | | Medicas (<i>Médicales</i>) | 6 | 182 | 188 | 4 | 95 |
| | | | Magisterio (<i>Enseignement</i>) | 6 | 239 | 245 | 77 | 430 |
| | | | Sciencias, letras e artes (<i>Sciences, lettres et arts</i>) | 108 | 804 | 912 | 19 | 41 |
| | | | Pessoas que vivem de suas rendas (<i>Personnes vivant de leurs revenus</i>) | 4 | 327 | 331 | 2 | 157 |
| | | | Serviço domestico (<i>Travail domestique</i>) | 998 | 742 | 1.740 | 2.023 | 2.945 |
| | | | Profissão não declarada e sem pro- fissão (<i>Profession inconnue et sans profession</i>) | 1.867 | 4.443 | 6.310 | 282 | 513 |
| | | | 0 a 14 annos (<i>ans</i>) | 202.699 | — | 202.699 | 205.660 | — |
| | | | 15 a 20 > > > | 31.800 | — | 31.800 | 64.588 | — |
| | | | 21 e + > > > | — | 5.892 | 5.892 | — | 186.833 |
| | | | TOTAL GERAL (<i>Total général</i>) | 271.094 | 196.921 | 468.015 | 278.452 | 213.789 |

(1) Inclusive os estrangeiros que adoptaram a nacionalidade brasileira (Y compris les étrangers qui ont adopté la nationalité

as profissões, a nacionalidade, o sexo e a idade

les professions, la nationalité, le sexe et l'âge

| LEIROS LIENS | | | | ESTRANGEIROS (1) ÉTRANGERS | | | | | | | | |
|-----------------|----------------|---------------|---------|-------------------------------|---------------|-------|--------------------|---------------|-------|----------------|---------------|-------|
| Total Total | TOTAL TOTAL | | | HOMENS HOMMES | | | MULHERES FEMMES | | | TOTAL TOTAL | | |
| | 0 a 20 ans | 21 e + ans | Total | 0 a 20 ans | 21 e + ans | Total | 0 a 20 ans | 21 e + ans | Total | 0 a 20 ans | 21 e + ans | Total |
| 21.192 | 34.153 | 175.323 | 209.476 | 2 | 32 | 34 | 1 | 3 | 4 | 3 | 35 | 38 |
| 444 | 637 | 4.839 | 5.476 | — | 3 | 3 | — | — | — | — | 3 | 3 |
| 8 | 247 | 1.044 | 1.291 | — | 1 | 1 | — | — | — | — | 1 | 1 |
| — | 204 | 529 | 733 | — | — | — | — | — | — | — | — | — |
| — | 2 | 2 | 4 | — | — | — | — | — | — | — | — | — |
| 231 | 36 | 345 | 381 | — | 1 | 1 | — | — | — | — | 1 | 1 |
| 4 | 13 | 87 | 100 | — | 1 | 1 | — | — | — | — | 1 | 1 |
| — | 6 | 62 | 68 | — | — | — | — | — | — | — | — | — |
| — | 123 | 747 | 870 | — | 6 | 6 | — | — | — | — | 6 | 6 |
| 141 | 47 | 300 | 347 | — | — | — | — | — | — | — | — | — |
| 2 | 19 | 173 | 192 | — | — | — | — | — | — | — | — | — |
| 29 | 149 | 533 | 682 | — | 1 | 1 | — | — | — | — | 1 | 1 |
| 5.440 | 1.092 | 6.389 | 7.481 | 2 | 11 | 13 | 1 | 3 | 4 | 3 | 14 | 17 |
| — | 96 | 524 | 620 | — | 1 | 1 | — | — | — | — | 1 | 1 |
| — | 330 | 2.898 | 3.228 | 2 | 21 | 23 | — | — | — | 2 | 21 | 23 |
| — | 5 | 89 | 94 | — | — | — | — | — | — | — | — | — |
| — | 21 | 131 | 152 | — | 6 | 6 | — | — | — | — | 6 | 6 |
| 446 | 216 | 536 | 752 | — | 4 | 4 | — | — | — | — | 4 | 4 |
| 183 | 128 | 156 | 284 | — | 5 | 5 | — | — | — | — | 5 | 5 |
| — | 149 | 1.059 | 1.208 | — | 5 | 5 | — | — | — | — | 5 | 5 |
| — | 231 | 947 | 1.178 | — | 4 | 4 | — | — | — | — | 4 | 4 |
| 34 | 21 | 173 | 194 | — | — | — | — | — | — | — | — | — |
| 2 | 48 | 131 | 179 | — | — | — | — | — | — | — | — | — |
| 307 | 1.030 | 5.995 | 7.025 | 10 | 204 | 214 | — | 9 | 9 | 10 | 213 | 223 |
| 4 | 44 | 128 | 172 | — | 4 | 4 | — | — | — | — | 4 | 4 |
| — | — | 18 | 18 | — | — | — | — | — | — | — | — | — |
| — | 49 | 342 | 391 | — | — | — | — | — | — | — | — | — |
| — | — | 6 | 6 | — | — | — | — | — | — | — | — | — |
| — | 16 | 70 | 86 | — | — | — | — | — | — | — | — | — |
| — | — | 33 | 33 | — | — | — | — | — | — | — | — | — |
| — | 85 | 943 | 1.028 | — | — | — | — | — | — | — | — | — |
| — | — | 3 | 3 | — | — | — | — | — | — | — | — | — |
| — | 5 | 49 | 54 | — | — | — | — | — | — | — | — | — |
| 27 | 54 | 819 | 873 | — | — | — | — | — | — | — | — | — |
| 25 | 41 | 790 | 831 | — | 4 | 4 | — | — | — | — | 4 | 4 |
| 6 | 24 | 206 | 230 | — | — | — | — | — | — | — | — | — |
| 14 | 67 | 285 | 352 | — | 5 | 5 | — | 2 | 2 | — | 7 | 7 |
| 33 | 11 | 122 | 133 | — | 8 | 8 | — | — | — | — | 8 | 8 |
| — | 4 | 241 | 245 | — | — | — | — | — | — | — | — | — |
| 99 | 10 | 277 | 287 | — | 3 | 3 | — | 5 | 5 | — | 8 | 8 |
| 507 | 83 | 669 | 752 | — | 1 | 1 | — | 18 | 18 | — | 19 | 19 |
| 60 | 127 | 845 | 972 | — | 29 | 29 | 2 | 1 | 3 | 2 | 30 | 32 |
| 159 | 6 | 484 | 490 | — | 5 | 5 | — | 4 | 4 | — | 9 | 9 |
| 4.968 | 3.021 | 3.687 | 6.708 | — | 4 | 4 | — | 6 | 6 | — | 10 | 10 |
| 795 | 2.149 | 4.956 | 7.105 | — | 17 | 17 | — | — | — | — | 17 | 17 |
| 205.660 | 408.359 | — | 408.359 | 17 | — | 17 | 21 | — | 21 | 38 | — | 38 |
| 64.588 | 96.388 | — | 96.388 | 2 | — | 2 | 10 | — | 10 | 12 | — | 12 |
| 186.833 | — | 192.725 | 192.725 | — | 3 | 3 | — | 92 | 92 | — | 95 | 95 |
| 492.241 | 549.546 | 410.710 | 960.256 | 35 | 389 | 424 | 35 | 143 | 178 | 70 | 532 | 602 |

brésilienne).

População do Estado da Parahyba do Norte, segundo

Population de l'Etat de Parahyba do Norte, d'après

(CONCLU

| PROFISSÕES PROFESSIONS | | NACIONALIDADE NATIONALITÉ | | | | | | | | |
|--|--|---|--|----------------|-----------------------|-----------------------|----------------|-----|---|---|
| | | HOMENS HOMMES | | | MULHERES FEMMES | | | | | |
| | | 0 a 20 anos ans | 21 e + anos ans | Total Total | 0 a 20 anos ans | 21 e + anos ans | Total Total | | | |
| Produção da matéria prima (<i>Production de la matière pre- mière</i>) | Exploração do solo e sub-solo (<i>Exploitation du sol et du sous- sol</i>) | Exploração do solo (<i>Exploita- tion du sol</i>) | Agricultura, etc. (<i>Agriculture, etc.</i>) | — | 4 | 4 | — | 1 | 1 | |
| | | | Criação (<i>Élevage</i>) | — | — | — | — | — | — | |
| | | | Caça e pesca (<i>Chasse et pêche</i>) | — | — | — | — | — | — | |
| | | Extracção de matérias minerais. (<i>Extraction de matières minérales</i>) | Pedreiras (<i>Carrères</i>) Minas, salinas, etc. (<i>Mines, salines, etc.</i>) | — | — | — | — | — | — | |
| | | | | | | — | — | — | — | — |
| Transformação e emprego da matéria prima (<i>Transformation et emploi de la matière pre- mière</i>) | Indústrias..... (<i>Industries</i>) | Segundo a natureza da matéria prima (<i>D'après la nature de la matière première</i>) | Textis (<i>Textiles</i>) | — | — | — | — | — | — | |
| | | | Couros, peles, etc. (<i>Cuirs, peaux, etc.</i>) | — | — | — | — | — | — | |
| | | | Madeiras (<i>Bois</i>) | — | — | — | — | — | — | |
| | | | Metallurgia (<i>Métallurgie</i>) | — | — | — | — | — | — | |
| | | | Cerâmica (<i>Céramique</i>) | — | — | — | — | — | — | |
| | | | Productos químicos e analogos (<i>Pro- duits chimiques et produits analogues</i>) | — | — | — | — | — | — | |
| | | | Alimentação (<i>Alimentation</i>) | — | — | — | — | — | — | |
| | | | Vestuario e toucador (<i>Habillement et toilette</i>) | — | — | — | — | — | — | |
| | | | Mobiliário (<i>Ameublement</i>) | — | — | — | — | — | — | |
| | | | Edificação (<i>Bâtimnt</i>) | — | — | — | — | — | — | |
| Transportes..... (<i>Transports</i>) | Segundo a ap- plicação da matéria prima (<i>D'après l'ap- plication de la matière pre- mière</i>) | Apparelhos de transporte (<i>Appareils de transport</i>) | — | — | — | — | — | — | — | |
| | | Produção e transmissão de forças phy- sicas (<i>Production et transmission de forces physiques</i>) | — | — | — | — | — | — | — | |
| | | Relat. às sciencias, letras e artes. Ind- ústrias de luxo (<i>Relat. aux sciences lettres et arts. Industries de luxe</i>) | — | — | — | — | — | — | — | |
| | | Outras (<i>Autres</i>) | — | — | — | — | — | — | — | |
| | | Marítimos e fluviaes (<i>Maritimes et par fleuves</i>) | — | — | — | — | — | — | — | |
| | | Terrestres e aereos (<i>Terrestres et aériens</i>) | — | — | — | — | — | — | — | |
| | | Correios, telegraphos e telephones (<i>Postes, télégraphes et téléphones</i>) | — | — | — | — | — | — | — | |
| Comercio..... (<i>Commerce</i>) | | Bancos, cambio, seguro, commissões, etc. (<i>Banques, change, assurance, commissions, etc.</i>) | — | — | — | — | — | — | — | |
| | | Comercio propriamente dito (<i>Commerce proprement dit</i>) | — | — | — | — | — | — | — | |
| | | Outras especies de commercio (<i>Autres commerces</i>) | — | — | — | — | — | — | — | — |
| Força publica.. (<i>Force publique</i>) | | Exercito (<i>Armée de terre</i>) | Officiaes (<i>Officiers</i>) | — | — | — | — | — | — | |
| | | | Praças (<i>Soldat</i>) | — | — | — | — | — | — | |
| | | Armada (<i>Armée de mer</i>) | Officiaes (<i>Officiers</i>) | — | — | — | — | — | — | |
| | | | Praças (<i>Soldat</i>) | — | — | — | — | — | — | |
| | | Polícia (<i>Police</i>) | Officiaes (<i>Officiers</i>) | — | — | — | — | — | | |
| | | | Praças (<i>Soldat</i>) | — | — | — | — | — | | |
| | | Bombeiros (<i>Pompiers</i>) | Officiaes (<i>Officiers</i>) | — | — | — | — | — | | |
| | | | Praças (<i>Soldat</i>) | — | — | — | — | — | | |
| Administração e profissões libe- raes (<i>Adminis- tration et pro- fessions libé- rales</i>) | Administração (<i>Administra- tion</i>) | Publica (<i>Publique</i>) | Federal (<i>Service de la Fédération</i>) | — | — | — | — | — | — | |
| | | | Estadual (<i>Service des États</i>) | — | — | — | — | — | — | |
| | | | Municipal (<i>Service du Municipè</i>) | — | — | — | — | — | — | |
| | | Particular (<i>Privée</i>) | — | — | — | — | — | — | | |
| | | Religiosas (<i>Religieuses</i>) | — | — | — | — | — | — | | |
| | | Judiciarias (<i>Judiciaires</i>) | — | — | — | — | — | — | | |
| | | Médicas (<i>Médicales</i>) | — | — | — | — | — | — | | |
| | | Magisterio (<i>Enseignement</i>) | — | — | — | — | — | — | | |
| | | Sciencias, letras e artes (<i>Sciences, lettres et arts</i>) | — | — | — | — | — | — | | |
| | | Pessoas que vivem de suas rendas (<i>Personnes vivant de leurs revenus</i>) | — | — | — | — | — | — | | |
| Diversas..... (<i>Divers</i>) | | Serviço domestico (<i>Travail domestique</i>) | — | — | — | — | — | — | — | |
| | | Mal definidas (<i>Mal déterminées</i>) | — | — | — | — | — | — | | |
| | | Profissão não declarada e sem pro- fissão (<i>Profession inconnue et sans profession</i>) | 0 a 14 annos (<i>ans</i>) | — | — | — | — | — | — | — |
| | | | 15 a 20 " " " | 2 | — | 2 | 4 | — | 4 | |
| | 21 e + " " " | — | 112 | 112 | — | 101 | 101 | | | |
| TOTAL GERAL (<i>Total général</i>) | | | 2 | 139 | 141 | 4 | 103 | 107 | | |

as profissões, a nacionalidade, o sexo e a idade

les professions, la nationalité, le sexe et l'âge

SÃO — FIN)

| IGNORADA INCONNUE | | | TOTAL TOTAL | | | | | | | | |
|----------------------|---------------|----------------|------------------|---------------|----------------|--------------------|---------------|----------------|----------------|---------------|----------------|
| TOTAL TOTAL | | | HOMENS HOMMES | | | MULHERES FEMMES | | | TOTAL TOTAL | | |
| 0 a 20 ans | 21 e + ans | Total Total | 0 a 20 ans | 21 e + ans | Total Total | 0 a 20 ans | 21 e + ans | Total Total | 0 a 20 ans | 21 e + ans | Total Total |
| — | 5 | 5 | 29.550 | 158.772 | 188.322 | 4.606 | 16.591 | 21.197 | 34.156 | 175.363 | 209.519 |
| — | — | — | 548 | 4.487 | 5.035 | 89 | 355 | 444 | 637 | 4.842 | 5.479 |
| — | — | — | 247 | 1.037 | 1.284 | — | 8 | 8 | 247 | 1.045 | 1.292 |
| — | — | — | 204 | 529 | 733 | — | — | — | 204 | 529 | 733 |
| — | — | — | 2 | 2 | 4 | — | — | — | 2 | 2 | 4 |
| — | — | — | 18 | 133 | 151 | 18 | 213 | 231 | 36 | 346 | 382 |
| — | — | — | 11 | 86 | 97 | 2 | 2 | 4 | 13 | 88 | 101 |
| — | — | — | 6 | 62 | 68 | — | — | — | 6 | 62 | 68 |
| — | — | — | 123 | 753 | 876 | — | — | — | 123 | 753 | 876 |
| — | — | — | 27 | 179 | 206 | 20 | 121 | 141 | 47 | 300 | 347 |
| — | — | — | 17 | 173 | 190 | 2 | — | 2 | 19 | 173 | 192 |
| — | — | — | 142 | 512 | 654 | 7 | 22 | 29 | 149 | 534 | 683 |
| — | — | — | 317 | 1.737 | 2.054 | 778 | 4.666 | 5.444 | 1.095 | 6.403 | 7.498 |
| — | — | — | 96 | 525 | 621 | — | — | — | 96 | 525 | 621 |
| — | — | — | 332 | 2.919 | 3.251 | — | — | — | 332 | 2.919 | 3.251 |
| — | — | — | 5 | 89 | 94 | — | — | — | 5 | 89 | 94 |
| — | — | — | 21 | 137 | 158 | — | — | — | 21 | 137 | 158 |
| — | 1 | 1 | 78 | 233 | 311 | 138 | 308 | 445 | 216 | 541 | 757 |
| — | — | — | 27 | 79 | 106 | 101 | 82 | 183 | 128 | 161 | 289 |
| — | — | — | 149 | 1.064 | 1.213 | — | — | — | 149 | 1.064 | 1.213 |
| — | — | — | 231 | 951 | 1.182 | — | — | — | 231 | 951 | 1.182 |
| — | — | — | 18 | 142 | 160 | 3 | — | 34 | 21 | 173 | 194 |
| — | — | — | 48 | 129 | 177 | — | 31 | 2 | 48 | 131 | 179 |
| — | — | — | 1.015 | 5.917 | 6.932 | 25 | 291 | 316 | 1.040 | 6.208 | 7.248 |
| — | — | — | 43 | 129 | 172 | 1 | 4 | 4 | 44 | 132 | 176 |
| — | — | — | — | 18 | 18 | — | 3 | — | — | 18 | 18 |
| — | — | — | 49 | 342 | 391 | — | — | — | 49 | 342 | 391 |
| — | — | — | — | 6 | 6 | — | — | — | — | 6 | 6 |
| — | — | — | 16 | 70 | 86 | — | — | — | 16 | 70 | 86 |
| — | — | — | — | 33 | 33 | — | — | — | — | 33 | 33 |
| — | — | — | 85 | 943 | 1.028 | — | — | — | 85 | 943 | 1.028 |
| — | — | — | — | 3 | 3 | — | — | — | — | 3 | 3 |
| — | — | — | 5 | 49 | 54 | — | — | — | 5 | 49 | 54 |
| — | — | — | 51 | 795 | 846 | 3 | — | 27 | 54 | 819 | 873 |
| — | — | — | 39 | 771 | 810 | 2 | 24 | 25 | 41 | 794 | 835 |
| — | — | — | 24 | 209 | 234 | — | 23 | 25 | 24 | 206 | 230 |
| — | — | — | 64 | 279 | 343 | 3 | 6 | 16 | 67 | 292 | 359 |
| — | — | — | 10 | 98 | 108 | — | 13 | 33 | 11 | 130 | 141 |
| — | — | — | 4 | 241 | 245 | 1 | 32 | — | 4 | 241 | 245 |
| — | — | — | 6 | 185 | 191 | 4 | — | 104 | 10 | 285 | 295 |
| — | — | — | 6 | 240 | 246 | 77 | 100 | 525 | 83 | 688 | 771 |
| — | — | — | 108 | 833 | 941 | 21 | 448 | 63 | 129 | 875 | 1.004 |
| — | — | — | 4 | 332 | 336 | 2 | 42 | 163 | 6 | 493 | 499 |
| — | — | — | 998 | 746 | 1.744 | 2.023 | 161 | 4.974 | 3.021 | 3.697 | 6.718 |
| — | 23 | 23 | 1.867 | 4.482 | 6.349 | 282 | 2.951 | 796 | 2.149 | 4.996 | 7.145 |
| 6 | — | 6 | 202.718 | — | 202.718 | 205.685 | 514 | 205.685 | 408.403 | — | 408.403 |
| — | — | — | 31.802 | — | 31.802 | 64.598 | — | 64.598 | 96.400 | — | 96.400 |
| — | 213 | 213 | — | 6.007 | 6.007 | — | 187.026 | 187.026 | — | 193.033 | 193.033 |
| 6 | 242 | 248 | 271.131 | 197.449 | 468.580 | 278.491 | 214.035 | 492.526 | 549.622 | 411.484 | 961.106 |

População do Estado do Paraná, segundo
Population de l'État de Paraná, d'après

| PROFISSÕES PROFESSIONS | | BRAZI BRÉSIL | | | | | |
|--|--|--|-----------------------|----------------|-----------------------|-----------------------|---------|
| | | HOMENS HOMMES | | | MULHERES FEMMES | | |
| | | 0 a 20 anos ans | 21 e + anos ans | Total Total | 0 a 20 anos ans | 21 e + anos ans | |
| Produção da matéria prima (Production de la matière pre- mière) | Exploração do solo e sub-solo (Exploitation du sol et du sous- sol) | Exploração do solo (Exploitation du sol) { Agricultura, etc. (Agriculture, etc.).... | 30.995 | 95.779 | 126.774 | 2.433 | 4.121 |
| | | Caça e pesca (Chasse et pêche)..... | 193 | 679 | 872 | 5 | 18 |
| Transformação e emprego da matéria prima (Transformation et emploi de la matière pre- mière) | Segundo a natureza da matéria prima (D'après la nature de la matière première) | Criação (Élevage)..... | 209 | 727 | 936 | 5 | 14 |
| | | Extracção de materias minerais. (Extraction de matières minerales) { Pedreiros (Carières) Minas, salinas, etc. (Mines, salines, etc) | 92 | 407 | 499 | — | — |
| Indústrias..... (Industries) | Segundo a aplicação da matéria prima (D'après l'ap- plication de la matière pre- mière) | Textis (Textiles)..... | 21 | 55 | 76 | 53 | 23 |
| | | Couros, pelles, etc. (Cuir, peaux, etc.)..... | 26 | 93 | 119 | — | 2 |
| Transportes..... (Transports) | Outras (Autres)..... | Madeiras (Bois)..... | 231 | 839 | 1.070 | — | — |
| | | Metallurgia (Métallurgie)..... | 403 | 1.063 | 1.466 | — | — |
| Comercio..... (Commerce) | Outras especies de commercio (Autres commerces)..... | Ceramica (Céramique)..... | 30 | 100 | 130 | 1 | 1 |
| | | Productos chimicos e analogos (Produits chimiques et produits analogues) | 22 | 64 | 86 | 8 | 4 |
| Administração e profissões libe- raes (Adminis- tration et profes- sions libérales) | Administração (Administra- tion) | Alimentação (Alimentation)..... | 209 | 535 | 744 | 6 | 20 |
| | | Vestuário e tocador (Habillement et toilette)..... | 696 | 1.567 | 2.263 | 937 | 2.296 |
| Diversas..... (Divers) | Profissões libe- raes (Profes- sions libérales) | Mobiliário (Ameublement)..... | 140 | 509 | 649 | — | 11 |
| | | Edificação (Bâtiment)..... | 416 | 2.239 | 2.655 | — | — |
| TOTAL GERAL (Total général)..... | Pessoas que vivem de suas rendas (Personnes vivant de leurs revenus)..... | Apparelhos de transporte (Appareils de transport)..... | 100 | 197 | 297 | — | — |
| | | Produção e transmissão de forças físicas (Production et transmission de forces physiques)..... | 34 | 258 | 292 | — | — |
| TOTAL GERAL (Total général)..... | Relat. às sciencias, letras e artes. Indústrias de luxo (Relat. aux sciences lettres et arts. Industries de luxe)..... | Relat. às sciencias, letras e artes. Indústrias de luxo (Relat. aux sciences lettres et arts. Industries de luxe)..... | 144 | 259 | 403 | 27 | 14 |
| | | Correios, telegraphos e telephones (Postes, télégraphes et téléphones)..... | 106 | 192 | 298 | 14 | 23 |
| TOTAL GERAL (Total général)..... | Bancos, cambio, seguro, commissões, etc (Banques, change, assurance, commissions, etc.)..... | Maritimos e fluviaes (Maritimes et par fleuves)..... | 139 | 883 | 1.012 | — | — |
| | | Terrestres e aereos (Terrestres et aériens)..... | 727 | 2.755 | 3.482 | — | — |
| TOTAL GERAL (Total général)..... | Comercio propriamente dito (Commerce proprement dit) | Exercito (Armée de terre)..... | 374 | 2.053 | 2.427 | — | — |
| | | Armada (Armée de mer)..... | 11 | 55 | 66 | — | — |
| TOTAL GERAL (Total général)..... | Polícia (Police)..... | Officiaes (Officiers)..... | — | 22 | 22 | — | — |
| | | Praças (Soldats)..... | — | 55 | 66 | — | — |
| TOTAL GERAL (Total général)..... | Bombeiros (Pompier)..... | Officiaes (Officiers)..... | — | 37 | 37 | — | — |
| | | Praças (Soldats)..... | 95 | 524 | 619 | — | — |
| TOTAL GERAL (Total général)..... | Federal (Service de la Fédération) | Officiaes (Officiers)..... | — | 1 | 1 | — | — |
| | | Praças (Soldats)..... | 26 | 71 | 97 | — | — |
| TOTAL GERAL (Total général)..... | Estadual (Service des États)..... | Publica (Publique)..... | 38 | 573 | 611 | 3 | 11 |
| | | Municipal (Service du Municipè)..... | 22 | 674 | 696 | 3 | 23 |
| TOTAL GERAL (Total général)..... | Particular (Privée)..... | Particular (Privée)..... | 6 | 319 | 325 | — | 4 |
| | | Religiosas (Religieuses)..... | 95 | 179 | 274 | 8 | 14 |
| TOTAL GERAL (Total général)..... | Judiciarias (Judiciaires)..... | Religiosas (Religieuses)..... | 10 | 37 | 47 | 8 | 24 |
| | | Judiciarias (Judiciaires)..... | 4 | 330 | 334 | — | 2 |
| TOTAL GERAL (Total général)..... | Medicas (Médicales)..... | Medicas (Médicales)..... | 48 | 455 | 503 | 8 | 90 |
| | | Magisterio (Enseignement)..... | 18 | 240 | 258 | 162 | 551 |
| TOTAL GERAL (Total général)..... | Sciencias, letras e artes (Sciences, lettres et arts)..... | Sciencias, letras e artes (Sciences, lettres et arts)..... | 101 | 544 | 645 | 38 | 60 |
| | | Mal definidas (Mal déterminées)..... | 4 | 324 | 328 | 3 | 110 |
| TOTAL GERAL (Total général)..... | Serviço domestico (Travail domestique)..... | Serviço domestico (Travail domestique)..... | 400 | 382 | 782 | 1.892 | 2.275 |
| | | Profissão não declarada e sem profissão (Profession inconnue et sans profession)..... | 2.132 | 4.761 | 6.893 | 280 | 229 |
| TOTAL GERAL (Total général)..... | 0 a 14 annos (ans)..... | 0 a 14 annos (ans)..... | 139.917 | — | 139.917 | 144.389 | — |
| | | 15 a 20 " "..... | 9.595 | — | 9.595 | 41.838 | — |
| TOTAL GERAL (Total général)..... | 21 e + " "..... | 21 e + " "..... | — | 3.080 | 3.080 | — | 100.773 |
| | | TOTAL GERAL (Total général)..... | 189.279 | 130.149 | 319.428 | 192.205 | 110.968 |

(1) Inclusive os estrangeiros que adoptaram a nacionalidade brasileira. (Y compris les étrangers qui ont adopté la nationalité

as profissões, a nacionalidade, o sexo e a idade

les professions, la nationalité, le sexe et l'âge

| LEIROS LIENS | | | | ESTRANGEIROS (1) ÉTRANGERS | | | | | | | | |
|-----------------|----------------|---------------|----------------|-------------------------------|---------------|----------------|--------------------|---------------|----------------|----------------|---------------|----------------|
| Total Total | TOTAL TOTAL | | | HOMENS HOMMES | | | MULHERES FEMMES | | | TOTAL TOTAL | | |
| | 0 a 20 ans | 21 e + ans | Total Total | 0 a 20 ans | 21 e + ans | Total Total | 0 a 20 ans | 21 e + ans | Total Total | 0 a 20 ans | 21 e + ans | Total Total |
| 6.554 | 33.428 | 99.900 | 133.328 | 1.793 | 17.399 | 19.192 | 107 | 791 | 898 | 1.900 | 18.190 | 20.090 |
| 23 | 198 | 697 | 895 | 235 | 410 | 645 | 3 | 9 | 12 | 238 | 419 | 657 |
| 19 | 214 | 741 | 955 | — | 2 | 2 | — | — | — | — | 2 | 2 |
| — | 92 | 407 | 499 | 5 | 166 | 171 | — | — | — | 5 | 166 | 171 |
| 3 | 9 | 45 | 54 | — | 1 | 1 | — | 1 | 1 | — | 2 | 2 |
| 76 | 74 | 78 | 152 | 5 | 19 | 24 | 8 | 10 | 18 | 13 | 29 | 42 |
| 2 | 26 | 95 | 121 | 2 | 55 | 57 | 1 | 3 | 4 | 3 | 58 | 61 |
| — | 231 | 839 | 1.070 | 9 | 203 | 212 | — | 2 | 2 | 9 | 205 | 214 |
| — | 403 | 1.063 | 1.466 | 47 | 639 | 686 | — | 2 | 2 | 47 | 641 | 688 |
| 2 | 31 | 101 | 132 | 13 | 58 | 71 | 1 | — | 1 | 14 | 58 | 72 |
| 12 | 30 | 68 | 98 | 1 | 9 | 10 | 1 | — | 1 | 2 | 9 | 11 |
| 26 | 215 | 555 | 770 | 31 | 243 | 274 | 1 | 3 | 4 | 32 | 246 | 278 |
| 3.233 | 1.633 | 3.863 | 5.496 | 58 | 724 | 782 | 91 | 456 | 547 | 149 | 1.180 | 1.329 |
| 11 | 140 | 520 | 660 | 22 | 265 | 287 | — | — | — | 22 | 265 | 287 |
| — | 416 | 2.239 | 2.655 | 60 | 1.327 | 1.387 | — | — | — | 60 | 1.327 | 1.387 |
| — | 100 | 197 | 297 | 8 | 64 | 72 | — | — | — | 8 | 64 | 72 |
| — | 34 | 258 | 292 | 2 | 130 | 132 | — | — | — | 2 | 130 | 132 |
| 41 | 171 | 273 | 444 | 15 | 106 | 121 | 2 | 2 | 4 | 17 | 108 | 125 |
| 27 | 39 | 634 | 673 | 4 | 283 | 287 | — | 6 | 6 | 4 | 289 | 293 |
| — | 129 | 883 | 1.012 | 25 | 250 | 275 | — | — | — | 25 | 250 | 275 |
| — | 727 | 2.755 | 3.482 | 58 | 688 | 746 | — | — | — | 58 | 688 | 746 |
| 37 | 120 | 215 | 335 | 1 | 10 | 11 | — | — | — | 1 | 10 | 11 |
| 1 | 37 | 129 | 166 | 1 | 23 | 24 | — | — | — | 1 | 23 | 24 |
| 275 | 1.534 | 5.173 | 6.527 | 110 | 2.395 | 2.505 | 4 | 104 | 108 | 114 | 2.499 | 2.613 |
| 33 | 105 | 444 | 549 | 4 | 143 | 147 | 3 | 7 | 10 | 7 | 150 | 157 |
| — | — | 118 | 118 | — | 2 | 2 | — | — | — | — | 2 | 2 |
| — | 374 | 2.053 | 2.427 | — | 34 | 34 | — | — | — | — | 34 | 34 |
| — | — | 22 | 22 | — | 1 | 1 | — | — | — | — | 1 | 1 |
| — | 11 | 55 | 66 | 7 | 30 | 37 | — | — | — | 7 | 30 | 37 |
| — | — | 37 | 37 | — | 1 | 1 | — | — | — | — | 1 | 1 |
| — | 95 | 524 | 619 | — | 13 | 13 | — | — | — | — | 13 | 13 |
| — | — | 1 | 1 | — | — | — | — | — | — | — | — | — |
| — | 26 | 71 | 97 | — | — | — | — | — | — | — | — | — |
| 14 | 41 | 584 | 625 | 2 | 52 | 54 | — | 1 | 1 | 2 | 53 | 55 |
| 26 | 25 | 697 | 722 | — | 46 | 46 | — | 4 | 4 | — | 50 | 50 |
| 4 | 6 | 323 | 329 | 2 | 34 | 36 | — | — | — | 2 | 34 | 36 |
| 22 | 103 | 193 | 296 | 14 | 98 | 112 | 1 | 5 | 6 | 15 | 103 | 118 |
| 32 | 18 | 61 | 79 | 2 | 142 | 144 | — | 27 | 27 | 2 | 169 | 171 |
| 2 | 4 | 332 | 336 | — | 26 | 26 | — | — | — | — | 26 | 26 |
| 98 | 56 | 545 | 601 | 6 | 80 | 86 | 1 | 57 | 58 | 7 | 137 | 144 |
| 713 | 180 | 791 | 971 | 1 | 111 | 112 | 3 | 142 | 145 | 4 | 253 | 257 |
| 98 | 139 | 604 | 743 | 12 | 268 | 280 | 2 | 36 | 38 | 14 | 304 | 318 |
| 113 | 7 | 434 | 441 | — | 108 | 108 | — | 26 | 26 | — | 134 | 134 |
| 4.167 | 2.292 | 2.657 | 4.949 | 34 | 124 | 158 | 176 | 515 | 691 | 210 | 639 | 849 |
| 509 | 2.412 | 4.990 | 7.402 | 241 | 1.674 | 1.915 | 45 | 65 | 110 | 286 | 1.739 | 2.025 |
| 144.389 | 284.306 | — | 284.306 | 2.730 | — | 2.730 | 2.923 | — | 2.933 | 5.653 | — | 5.653 |
| 41.838 | 51.433 | — | 51.433 | 549 | — | 549 | 2.476 | — | 2.476 | 3.025 | — | 3.025 |
| 100.773 | — | 103.853 | 103.853 | — | 289 | 289 | — | 19.776 | 19.776 | — | 20.065 | 20.065 |
| 303.173 | 381.484 | 241.117 | 622.601 | 6.109 | 28.745 | 34.854 | 5.849 | 22.050 | 27.899 | 11.958 | 50.795 | 62.753 |

brésilienne).

População do Estado do Paraná, segundo

Population de l'État de Paraná, d'après
(CONCLU

| PROFISSÕES PROFESSIONS | | NACIONALIDADE NATIONALITÉ | | | | | | | |
|--|--|--|--------------------|----------------|--------------------|---------------|----------------|---|----|
| | | HOMENS HOMMES | | | MULHERES FEMMES | | | | |
| | | 0 a 20 ans | 21 e + ans | Total Total | 0 a 20 ans | 21 e + ans | Total Total | | |
| Produção da matéria prima (Production de la matière pre- mière) | Exploração do solo e sub-solo (Exploitation du sol et du sous- sol) | Exploração do solo (Exploitation du sol) { Agricultura, etc. (Agriculture, etc.)... Criação (Élevage)..... Caça e pesca (Chasse et pêche)..... | 10 | 17 | 27 | — | — | — | |
| | | Extracção de matérias minerais... { Pedreiras (Carrières) (Extraction de matières minérales) { Minas, salinas, etc. (Mines, salines, etc) | — | 1 | 1 | — | — | — | |
| Transformação e emprego da matéria prima (Transformation et emploi de la matière pre- mière) | Indústrias..... (Industries) | Segundo a natureza da matéria prima (D'après la nature de la matière première) { Textis (Textiles)..... Couros, peles, etc. (Cuir, peaux, etc.)..... Madeiras (Bois)..... Metalurgia (Méallurgie)... Ceramica (Céramique)..... | — | — | — | — | — | — | |
| | | Productos químicos e análogos (Produits chimiques et produits analogues) | — | — | — | — | — | — | |
| | | Alimentação (Alimentation) | 1 | — | 1 | — | — | — | |
| | | Vestuário e toucador (Habillement et toilette) | — | 1 | 1 | 1 | 1 | 2 | |
| | | Mobiliário (Ameublement) | — | — | — | — | — | — | |
| | | Edificação (Bâtiment) | — | — | — | — | — | — | |
| | | Apparelhos de transporte (Appareils de transport) | — | — | — | — | — | — | |
| | | Produção e transmissão de forças físicas (Production et transmission de forces physiques) | — | — | — | — | — | — | |
| | | Relat. às sciencias, letras e artes. Indústrias de luxo (Relat. aux sciences lettres et arts. Industries de luxe) | — | — | — | — | — | — | |
| | | Outras (Autres)..... | — | — | — | — | — | — | |
| Transportes..... (Transports) | Marítimos e fluviaes (Maritimes et par fleuves) | — | — | — | — | — | — | | |
| | Terrestres e aereos (Terrestres et aériens) | — | 1 | 1 | — | — | — | | |
| | Correios, telegraphos e telephones (Postes, télégraphes et téléphones) | — | — | — | — | — | — | | |
| Comercio..... (Commerce) | Bancos, cambio, seguro, commissões, etc. (Banques, change, assurance, commissions, etc.) | — | — | — | — | — | — | | |
| | Comercio propriamente dito (Commerce proprement dit) | — | 7 | 7 | — | — | — | | |
| | Outras especies de commercio (Autres commerces) | — | 2 | 2 | — | — | — | | |
| Administração e profissões libe- raes (Adminis- tration et profes- sions libérales) | Força publica... (Force publique) | Exercito (Armée de terre) .. { Officiaes (Officiers)..... Praças (Soldats)..... | — | — | — | — | — | — | |
| | | Armada (Armée de mer) .. { Officiaes (Officiers)..... Praças (Soldats)..... | — | — | — | — | — | — | |
| | | Polícia (Police)..... { Officiaes (Officiers)..... Praças (Soldats)..... | — | — | — | — | — | — | |
| | | Bombeiros (Pompiers).... { Officiaes (Officiers)..... Praças (Soldats)..... | — | — | — | — | — | — | |
| | | Administração (Administration) { Publica (Publique) .. { Federal (Service de la Fédération) Estadual (Service des États)..... Municipal (Service du Municipale) | — | — | — | — | — | — | |
| Particular (Privée)..... | — | — | — | — | — | — | | | |
| Profissões libe- raes (Profes- sions libérales) | Religiosas (Religieuses)..... | — | — | — | — | — | — | | |
| | Judiciarias (Judiciaires)..... | — | — | — | — | — | — | | |
| | Médicas (Médicales)..... | — | — | — | — | — | — | | |
| | Magisterio (Enseignement) | — | — | — | — | — | — | | |
| Sciencias, letras e artes (Sciences, lettres et art.) | — | — | — | — | — | — | | | |
| Diversas..... (Divers) | Pessoas que vivem de suas rendas (Personnes vivant de leurs revenus) | Serviço domestico (Travail domestique) | — | 1 | 1 | — | — | — | |
| | | Mal definidas (Mal déterminées) | — | 19 | 20 | — | 2 | 2 | |
| | | Profissão não declarada e sem profissão (Profession inconnue et sans profession) | 0 a 14 annos (ans) | 45 | — | 45 | 13 | — | 13 |
| | | | 15 a 20 » » | 8 | — | 8 | 7 | — | 7 |
| 21 e + » » | — | | 129 | 129 | — | 89 | 89 | | |
| TOTAL GERAL (Total général)..... | | 65 | 179 | 244 | 21 | 92 | 113 | | |

as profissões, a nacionalidade, o sexo e a idade

les professions, la nationalité, le sexe et l'âge

SÃO - FIN)

| IGNORADA INCONNUE | | | TOTAL TOTAL | | | | | | | | |
|----------------------|---------------|----------------|------------------|---------------|----------------|--------------------|---------------|----------------|----------------|---------------|----------------|
| TOTAL TOTAL | | | HOMENS HOMMES | | | MULHERES FEMMES | | | TOTAL TOTAL | | |
| 0 a 20 ans | 21 e + ans | Total Total | 0 a 20 ans | 21 e + ans | Total Total | 0 a 20 ans | 21 e + ans | Total Total | 0 a 20 ans | 21 e + ans | Total Total |
| 10 | 17 | 27 | 32.798 | 113.195 | 145.993 | 2.540 | 4.912 | 7.452 | 35.338 | 118.107 | 153.445 |
| — | — | — | 428 | 1.089 | 1.517 | 8 | 27 | 35 | 436 | 1.116 | 1.552 |
| — | — | — | 209 | 729 | 938 | 5 | 14 | 19 | 214 | 743 | 957 |
| — | — | — | 97 | 573 | 670 | — | — | — | 97 | 573 | 670 |
| — | 1 | 1 | 8 | 45 | 53 | 1 | 3 | 4 | 9 | 48 | 57 |
| — | — | — | 26 | 74 | 100 | 61 | 33 | 94 | 87 | 107 | 194 |
| — | — | — | 28 | 148 | 176 | 1 | 5 | 6 | 29 | 153 | 182 |
| — | — | — | 240 | 1.042 | 1.282 | — | 2 | 2 | 240 | 1.044 | 1.284 |
| — | 1 | 1 | 450 | 1.703 | 2.153 | — | 2 | 2 | 450 | 1.705 | 2.155 |
| — | — | — | 43 | 158 | 201 | 2 | 1 | 3 | 45 | 159 | 204 |
| — | — | — | 23 | 73 | 96 | 9 | 4 | 13 | 32 | 77 | 109 |
| 1 | — | 1 | 241 | 778 | 1.019 | 7 | 23 | 30 | 248 | 801 | 1.049 |
| — | — | — | 754 | 2.292 | 3.046 | 1.029 | 2.753 | 3.782 | 1.783 | 5.045 | 6.828 |
| — | 2 | 3 | 162 | 774 | 936 | — | 11 | 11 | 162 | 785 | 947 |
| — | — | — | 476 | 3.566 | 4.042 | — | — | — | 476 | 3.566 | 4.042 |
| — | — | — | 108 | 261 | 369 | — | — | — | 108 | 261 | 369 |
| — | — | — | 36 | 388 | 424 | — | — | — | 36 | 388 | 424 |
| — | — | — | 159 | 365 | 524 | 29 | 16 | 45 | 188 | 381 | 569 |
| — | — | — | 39 | 894 | 933 | 4 | 29 | 33 | 43 | 923 | 966 |
| — | — | — | 154 | 1.133 | 1.287 | — | — | — | 154 | 1.133 | 1.287 |
| — | 1 | 1 | 785 | 3.444 | 4.229 | — | — | — | 785 | 3.444 | 4.229 |
| — | — | — | 107 | 202 | 309 | 14 | 23 | 37 | 121 | 225 | 346 |
| — | — | — | 38 | 151 | 189 | — | 1 | 1 | 38 | 152 | 190 |
| — | 7 | 7 | 1.400 | 7.364 | 8.764 | 68 | 315 | 383 | 1.468 | 7.679 | 9.147 |
| — | 2 | 2 | 94 | 571 | 665 | 18 | 25 | 43 | 112 | 596 | 708 |
| — | — | — | — | 120 | 120 | — | — | — | — | 120 | 120 |
| — | — | — | 374 | 2.087 | 2.461 | — | — | — | 374 | 2.087 | 2.461 |
| — | — | — | — | 23 | 23 | — | — | — | — | 23 | 23 |
| — | — | — | 18 | 85 | 103 | — | — | — | 18 | 85 | 103 |
| — | — | — | — | 38 | 38 | — | — | — | — | 38 | 38 |
| — | — | — | 95 | 537 | 632 | — | — | — | 95 | 537 | 632 |
| — | — | — | — | 1 | 1 | — | — | — | — | 1 | 1 |
| — | — | — | 26 | 71 | 97 | — | — | — | 26 | 71 | 97 |
| — | — | — | 40 | 625 | 665 | 3 | 12 | 15 | 43 | 637 | 680 |
| — | — | — | 22 | 720 | 742 | 3 | 27 | 30 | 25 | 747 | 772 |
| — | — | — | 8 | 353 | 361 | — | 4 | 4 | 8 | 357 | 365 |
| — | — | — | 109 | 277 | 386 | 9 | 19 | 28 | 118 | 296 | 414 |
| — | — | — | 12 | 179 | 191 | 8 | 51 | 59 | 20 | 230 | 250 |
| — | — | — | 4 | 356 | 360 | — | 2 | 2 | 4 | 358 | 362 |
| — | — | — | 54 | 535 | 589 | 9 | 147 | 156 | 63 | 682 | 745 |
| — | — | — | 19 | 351 | 370 | 165 | 693 | 858 | 184 | 1.044 | 1.228 |
| — | — | — | 113 | 812 | 925 | 40 | 96 | 136 | 153 | 908 | 1.061 |
| — | — | — | 4 | 432 | 436 | 3 | 136 | 139 | 7 | 568 | 575 |
| — | 1 | 1 | 434 | 507 | 941 | 2.068 | 2.790 | 4.858 | 2.502 | 3.297 | 5.799 |
| — | — | — | — | — | — | — | — | — | — | — | — |
| 1 | 21 | 22 | 2.374 | 6.454 | 8.828 | 325 | 296 | 621 | 2.699 | 6.750 | 9.449 |
| — | — | — | — | — | — | — | — | — | — | — | — |
| 58 | — | 58 | 142.692 | — | 142.692 | 147.325 | — | 147.325 | 290.017 | — | 290.017 |
| — | — | — | 15 | — | 10.152 | — | — | 44.321 | 54.473 | — | 54.473 |
| — | 218 | 218 | — | 3.498 | 3.498 | — | 120.638 | 120.638 | — | 124.136 | 124.136 |
| 86 | 271 | 357 | 195.453 | 159.073 | 354.526 | 198.075 | 133.110 | 331.185 | 393.528 | 292.183 | 685.711 |

População do Estado de Pernambuco, segundo

Population de l'État de Pernambuco, d'après

| PROFISSÕES PROFESSIONS | | BRAZIL BRÉSIL | | | | | | |
|--|--|--|---|---------|--------------------|---------------|---------|--------|
| | | HOMENS HOMMES | | | MULHERES FEMMES | | | |
| | | 0 a 20 ans | 21 e + ans | Total | 0 a 20 ans | 21 e + ans | | |
| Produção da matéria prima (<i>Production de la matière pre- mière</i>) | Exploração do solo e sub-solo (<i>Exploitation du sol et du sous- sol</i>) | Exploração do solo (Agricultura, etc. (<i>Agriculture, etc.</i>)) | 80.343 | 331.920 | 412.263 | 12.108 | 36.168 | |
| | | Criação (Élevage) | 967 | 7.398 | 8.365 | 83 | 363 | |
| | | Caça e pesca (<i>Chasse et pêche</i>) | 420 | 2.090 | 2.510 | 8 | 46 | |
| Transformação e emprego da matéria prima (<i>Transformation et emploi de la matière pre- mière</i>) | Indústrias... (<i>Industries</i>) | Extracção de matérias minerais (Extraction de matières minérales) | 346 | 1.622 | 1.968 | — | — | |
| | | Segundo a natureza da matéria prima (D'après la nature de la matière première) | Textis (Textiles) | 622 | 1.023 | 1.645 | 1.428 | 1.897 |
| | | | Couros, pelles, etc. (Cuir, peaux, etc.) | 28 | 268 | 296 | 2 | 2 |
| | | | Madeiras (Bois) | 187 | 994 | 1.181 | — | — |
| | | | Metallurgia (Métallurgie) | 753 | 3.569 | 4.322 | — | — |
| | | | Cerâmica (Céramique) | 168 | 877 | 1.045 | 62 | 216 |
| | | Segundo a aplicação da matéria prima (D'après l'ap- plication de la matière première) | Produtos químicos e análogos (Produits chimiques et produits analogues) | 57 | 328 | 385 | 7 | 10 |
| | | | Alimentação (Alimentation) | 1.007 | 3.981 | 4.988 | 36 | 152 |
| | | | Vestuário e tocador (<i>Habillement et toilette</i>) | 1.171 | 5.676 | 6.847 | 3.598 | 19.040 |
| | | | Mobiliário (Ameublement) | 315 | 1.552 | 1.867 | 1 | 23 |
| | | | Edificação (Bâtiment) | 2.125 | 13.031 | 15.156 | — | — |
| | | Outras (Autres) | Apparelhos de transporte (Appareils de transport) | 19 | 153 | 172 | — | — |
| Produção e transmissão de forças físicas (Production et transmission de forces physiques) | 134 | | 914 | 1.048 | — | — | | |
| Relat. ás sciencias, letras e artes. Indústrias de luxo (Relat. aux sciences lettres et arts. Industries de luxe) | 290 | | 776 | 1.066 | 552 | 1.068 | | |
| Transportes... (<i>Transports</i>) | Marítimos e fluviais (Maritimes et par fleuves) | 768 | 5.065 | 5.833 | 2 | 11 | | |
| | Terrestres e aéreos (Terrestres et aériens) | 1.171 | 6.120 | 7.291 | — | 6 | | |
| | Correios, telegraphos e telefones (Postes, télégraphes et téléphones) | 166 | 400 | 566 | 19 | 62 | | |
| Comercio... (<i>Commerce</i>) | Bancos, cambio, seguro, comissões, etc. (Banques, change, assurance, commissions, etc.) | 47 | 288 | 335 | 8 | 16 | | |
| | Comercio propriamente dito (Commerce proprement dit) | 5.212 | 19.170 | 24.382 | 198 | 942 | | |
| | Outras especies de commercio (Autres commerces) | 53 | 653 | 706 | 2 | 19 | | |
| Administração e profissões libe- raes (Adminis- tration et profes- sions libérales) | Força publica... (<i>Force publique</i>) | Exercito (Armée de terre) | 80 | 49 | 49 | — | — | |
| | | Praças (Soldats) | — | 574 | 654 | — | — | |
| | | Armada (Armée de mer) | — | 22 | 22 | — | — | |
| | | Praças (Soldats) | 19 | 169 | 188 | — | — | |
| | | Polícia (Police) | — | 77 | 77 | — | — | |
| | | Praças (Soldats) | 111 | 1.214 | 1.325 | — | — | |
| Administração (<i>Administration</i>) | Bombeiros (Pompiers) | Officiaes (Officers) | — | 7 | 7 | — | — | |
| | | Praças (Soldats) | 3 | 42 | 45 | — | — | |
| | | Publica (Publique) | 75 | 1.239 | 1.314 | — | 47 | |
| Profissões libe- raes (Profes- sions libérales) | Particular (Privée) | Federal (Service de la Fédération) | 82 | 1.418 | 1.500 | 3 | 54 | |
| | | Estadual (Service des États) | 46 | 824 | 870 | 2 | 11 | |
| | | Municipal (Service du Municipé) | 349 | 1.081 | 1.430 | 18 | 47 | |
| Diversas... (<i>Divers</i>) | Pessoas que vivem de suas rendas (Personnes vivant de leurs revenus) | Religiosas (Religieuses) | 20 | 246 | 266 | 6 | 178 | |
| | | Judiciarias (Judiciaires) | 7 | 760 | 767 | — | 2 | |
| | | Médicas (Médicales) | 54 | 693 | 747 | 9 | 280 | |
| TOTAL GERAL (Total général) | Serviço domestico (Travail domestique) | Magisterio (Enseignement) | 24 | 481 | 505 | 190 | 1.438 | |
| | | Sciencias, letras e artes (Sciences, lettres et arts) | 422 | 2.666 | 3.088 | 65 | 217 | |
| | | Mal definidas (Mal déterminées) | 6.200 | 17.375 | 23.575 | 1.112 | 2.071 | |
| Profissão não declarada e sem profissão (Profession inconnue et sans profession) | 0 a 14 annos (ans) | 0 a 14 annos (ans) | 422.990 | — | 422.990 | 439.411 | — | |
| | | 15 a 20 > | 62.402 | — | 62.402 | 145.608 | — | |
| | | 21 e + > | — | 13.160 | 13.160 | — | 407.260 | |
| TOTAL GERAL (Total général) | | | 592.245 | 453.853 | 1.046.098 | 611.814 | 484.355 | |

(1) Inclusive os estrangeiros que adoptaram a nacionalidade brasileira. (Y compris les étrangers qui ont adopté la nationalité

as profissões, a nacionalidade, o sexo e a idade

les professions, la nationalité, le sexe et l'âge

| LEIROS LIENS | | | | ESTRANGEIROS (1) ÉTRANGERS | | | | | | | | |
|-----------------|----------------|---------------|----------------|-------------------------------|---------------|----------------|--------------------|---------------|----------------|----------------|---------------|----------------|
| Total Total | TOTAL TOTAL | | | HOMENS HOMMES | | | MULHERES FEMMES | | | TOTAL TOTAL | | |
| | 0 a 20 ans | 21 e + ans | Total Total | 0 a 20 ans | 21 e + ans | Total Total | 0 a 20 ans | 21 e + ans | Total Total | 0 a 20 ans | 21 e + ans | Total Total |
| 48.276 | 92.451 | 368.088 | 460.539 | 244 | 1.149 | 1.393 | 48 | 138 | 186 | 292 | 1.287 | 1.579 |
| 446 | 1.050 | 7.761 | 8.811 | — | 8 | 8 | — | — | — | — | 8 | 8 |
| 54 | 428 | 2.136 | 2.564 | — | 3 | 3 | — | — | — | — | 3 | 3 |
| — | 346 | 1.622 | 1.968 | — | — | — | — | — | — | — | — | — |
| 5 | 19 | 105 | 124 | — | — | — | — | — | — | — | — | — |
| 3.325 | 2.050 | 2.920 | 4.970 | — | 10 | 10 | — | 1 | 1 | — | 11 | 11 |
| 4 | 30 | 270 | 300 | — | 2 | 2 | — | — | — | — | 2 | 2 |
| — | 187 | 994 | 1.181 | — | 21 | 21 | — | — | — | — | 21 | 21 |
| — | 753 | 3.569 | 4.322 | 14 | 198 | 212 | — | — | — | 14 | 198 | 212 |
| 278 | 230 | 1.093 | 1.323 | — | 2 | 2 | — | — | — | — | 2 | 2 |
| 17 | 64 | 338 | 402 | — | 1 | 1 | — | — | — | — | 1 | 1 |
| 188 | 1.043 | 4.133 | 5.176 | 10 | 87 | 97 | — | 3 | 3 | 10 | 90 | 100 |
| 22.638 | 4.769 | 24.716 | 29.485 | 10 | 141 | 151 | 29 | 96 | 125 | 39 | 237 | 276 |
| 24 | 316 | 1.575 | 1.891 | — | 34 | 34 | — | — | — | — | 34 | 34 |
| — | 2.125 | 13.031 | 15.156 | 4 | 298 | 302 | — | — | — | 4 | 298 | 302 |
| — | 19 | 153 | 172 | — | 1 | 1 | — | — | — | — | 1 | 1 |
| — | 134 | 914 | 1.048 | 2 | 68 | 70 | — | — | — | 2 | 68 | 70 |
| 1.620 | 842 | 1.844 | 2.686 | 1 | 36 | 27 | — | 1 | 1 | 1 | 37 | 38 |
| 541 | 253 | 833 | 1.086 | — | 40 | 40 | — | 2 | 2 | — | 42 | 42 |
| 13 | 770 | 5.076 | 5.846 | 140 | 886 | 1.026 | — | — | — | 140 | 886 | 1.026 |
| 6 | 1.171 | 6.126 | 7.297 | — | 65 | 65 | — | — | — | — | 65 | 65 |
| 81 | 185 | 462 | 647 | 3 | 47 | 50 | 2 | — | 2 | 5 | 47 | 52 |
| 24 | 55 | 304 | 359 | 1 | 31 | 32 | — | — | — | 1 | 31 | 32 |
| 1.140 | 5.410 | 20.112 | 25.522 | 247 | 1.870 | 2.117 | 2 | 58 | 60 | 249 | 1.928 | 2.177 |
| 21 | 55 | 672 | 727 | 1 | 82 | 83 | — | 6 | 6 | 1 | 88 | 89 |
| — | — | 49 | 49 | — | 1 | 1 | — | — | — | — | 1 | 1 |
| — | 80 | 574 | 654 | — | 2 | 2 | — | — | — | — | 2 | 2 |
| — | — | 22 | 22 | — | 1 | 1 | — | — | — | — | 1 | 1 |
| — | 19 | 169 | 188 | 15 | 72 | 87 | — | — | — | 15 | 72 | 87 |
| — | — | 77 | 77 | — | — | — | — | — | — | — | — | — |
| — | 111 | 1.214 | 1.325 | — | — | — | — | — | — | — | — | — |
| — | 3 | 7 | 7 | — | — | — | — | — | — | — | — | — |
| 47 | 75 | 1.286 | 1.361 | 1 | 20 | 21 | — | — | — | 1 | 20 | 21 |
| 57 | 85 | 1.472 | 1.557 | — | 12 | 12 | — | — | — | — | 12 | 12 |
| 13 | 48 | 835 | 883 | — | 6 | 6 | — | — | — | — | 6 | 6 |
| 65 | 367 | 1.128 | 1.495 | 2 | 38 | 40 | — | 3 | 3 | 2 | 41 | 43 |
| 184 | 26 | 424 | 450 | 6 | 123 | 129 | — | 86 | 86 | 6 | 209 | 215 |
| 2 | 7 | 762 | 769 | — | 3 | 3 | — | — | — | — | 3 | 3 |
| 289 | 63 | 973 | 1.036 | — | 18 | 18 | — | 18 | 18 | — | 36 | 36 |
| 1.628 | 214 | 1.919 | 2.133 | 7 | 48 | 55 | 1 | 56 | 57 | 8 | 104 | 112 |
| 282 | 487 | 2.883 | 3.370 | 9 | 269 | 278 | 7 | 36 | 43 | 16 | 305 | 321 |
| 559 | 22 | 1.277 | 1.299 | 2 | 56 | 58 | — | 14 | 14 | 2 | 70 | 72 |
| 18.890 | 9.974 | 14.382 | 24.356 | 11 | 57 | 68 | 3 | 79 | 82 | 14 | 136 | 150 |
| 3.183 | 7.312 | 19.446 | 26.758 | 183 | 1.290 | 1.473 | 35 | 136 | 171 | 218 | 1.426 | 1.644 |
| 439.411 | 862.401 | — | 862.401 | 311 | — | 311 | 343 | — | 343 | 654 | — | 654 |
| 145.608 | 208.010 | — | 208.010 | 112 | — | 112 | 271 | — | 271 | 383 | — | 383 |
| 407.260 | — | 420.420 | 420.420 | — | 266 | 266 | — | 1.526 | 1.526 | — | 1.792 | 1.792 |
| 1.096.169 | 1.204.059 | 938.208 | 2.142.267 | 1.336 | 7.362 | 8.698 | 741 | 2.259 | 3.000 | 2.077 | 9.621 | 11.698 |

brésilienne).

População do Estado de Pernambuco, segundo

Population de l'État de Pernambuco, d'après
(CONCLU

| PROFISSÕES PROFESSIONS | | | NACIONALIDADE NATIONALITÉ | | | | | | |
|--|--|---|--|--|----------------|------------------------|------------------------|----------------|---|
| | | | HOMENS HOMMES | | | MULHERES FEMMES | | | |
| | | | 0 a 20 annos ans | 21 e + annos ans | Total Total | 0 a 20 annos ans | 21 e + annos ans | Total Total | |
| Produção da matéria prima (<i>Production de la matière pre- mière</i>) | Exploração do solo e sub-solo (<i>Exploitation du sol et du sous- sol</i>) | Exploração do solo (Agricultura, etc) (Agriculture, etc) Criação (Elevage) Caça e pesca (Chasse et pêche) | 5 | 38 | 43 | 4 | 10 | 14 | |
| | | Extração de matérias minerais (Pedreiras (Carrières) Minas, salinas, etc) (Mines, salines, etc) (Extraction de matières minérales) | — | — | — | — | — | — | |
| Transformação e emprego da matéria prima (<i>Transformation et emploi de la matière pre- mière</i>) | Indústrias . (<i>Industries</i>) | Segundo a natureza da matéria prima (D'après la nature de la matière première) { Textis (Textiles) . Couro, peles, etc (Cuir, peaux, etc) . Madeiras (Bois) . Metalurgia (Métallurgie) . Cerâmica (Céramique) | — | — | — | — | — | — | |
| | | Segundo a aplicação da matéria prima (D'après l'application de la matière première) { Produtos químicos e análogos (Produits chimiques et produits analogues) . Alimentação (Alimentation) . Vestuario e toucador (Habillement et toilette) . Mobiliário (Ameublement) . Edificação (Bâtiment) . Apparelhos de transporte (Appareils de transport) . Produção e transmissão de forças físicas (Production et transmission de forces physiques) . Relat às sciencias, letras e artes (Relat aux sciences lettres et arts Industries de luxe) | — | — | — | — | — | — | |
| | | Outras (Autres) | — | — | — | — | — | — | |
| | | Transportes (<i>Transports</i>) | Marítimos e fluviaes (Maritimes et par fleuves) | — | — | — | — | — | — |
| | | | Terrestres e aéreos (Terrestres et aériens) | — | — | — | — | — | — |
| | | | Correios, telegraphos e telefones (Postes, télégraphes et téléphones) | — | — | — | — | — | — |
| | | Comercio .. (<i>Commerce</i>) | Bancos, cambio, seguro, comissões, etc. (Banques, change, assurance, commissions, etc) | — | — | — | — | — | — |
| | | | Comercio propriamente dito (Commerce proprement dit) | — | — | — | — | — | — |
| | | | Outras especies de commercio (Autres commerces) | — | — | — | — | — | — |
| | | Administração e profissões libe- raes (Adminis- tration et pro- fessions libé- rales) | Força publica (<i>Force publique</i>) | Exercito (Armée de terre) { Officiaes (Officiers) . Praças (Soldats) | — | — | — | — | — |
| Armada (Armée de mer) { Officiaes (Officiers) . Praças (Soldats) | — | | | — | — | — | — | — | |
| Polícia (Police) { Officiaes (Officiers) . Praças (Soldats) | — | | | — | — | — | — | — | |
| Bombeiros (Pompiers) { Officiaes (Officiers) . Praças (Soldats) | — | | | — | — | — | — | — | |
| Administração (Administration) { Publica (Publique) { Federal (Service de la Fédération) . Estatual (Service des États) . Municipal (Service du Municipè) . Particular (Privée) | — | | | — | — | — | — | — | — |
| Profissões libe- raes (Profes- sions libé- rales) | Religiosas (Religieuses) | — | — | — | — | — | — | | |
| | Judiciarias (Judiciaires) | — | — | — | — | — | — | | |
| | Médicas (Médicales) | — | — | — | — | — | — | | |
| | Magisterio (Enseignement) | — | — | — | — | — | — | | |
| | Sciencias, letras e artes (Sciences, lettres et arts) | — | — | — | — | — | — | | |
| Diversas (<i>Divers</i>) | Pessoas que vivem de suas rendas (Personnes vivant de leurs revenus) | Serviço domestico (Travail domestique) | — | — | — | — | — | — | |
| | | Mal definidas (Mal déterminées) | — | — | — | — | — | — | |
| | | Profissão não declarada e sem profissão (Profession inconnue et sans profession) | — | — | — | — | — | — | |
| | | 0 a 14 annos (ans) | 4 | 64 | 68 | 5 | 5 | 10 | |
| | | 15 a 20 » » | 54 | — | 54 | 54 | — | 54 | |
| 21 e + » » | 11 | — | 11 | 30 | — | 30 | | | |
| | — | 335 | 335 | — | 245 | 245 | | | |
| TOTAL GERAL (Total général) | | | 75 | 442 | 517 | 93 | 260 | 353 | |

nas profissões, a nacionalidade, o sexo e a idade

des professions, la nationalité, le sexe et l'âge

(CÃO - FIN)

| IGNORADA INCONNUE | | | TOTAL TOTAL | | | | | | | | |
|----------------------|---------------|----------------|------------------|---------------|----------------|--------------------|---------------|----------------|----------------|---------------|----------------|
| TOTAL TOTAL | | | HOMENS HOMMES | | | MULHERES FEMMES | | | TOTAL TOTAL | | |
| 0 a 20 ans | 21 e + ans | Total Total | 0 a 20 ans | 21 e + ans | Total Total | 0 a 20 ans | 21 e + ans | Total Total | 0 a 20 ans | 21 e + ans | Total Total |
| 9 | 48 | 57 | 80.592 | 333.107 | 413.699 | 12.160 | 36.316 | 48.476 | 92.752 | 369.423 | 462.175 |
| — | — | — | 967 | 7.406 | 8.373 | 83 | 363 | 446 | 1.050 | 7.769 | 8.819 |
| — | — | — | 420 | 2.093 | 2.513 | 8 | 46 | 54 | 428 | 2.139 | 2.567 |
| — | — | — | 346 | 1.622 | 1.968 | — | — | — | 346 | 1.622 | 1.968 |
| — | — | — | 19 | 100 | 119 | — | 5 | 5 | 19 | 105 | 124 |
| — | — | — | 622 | 1.033 | 1.655 | 1.428 | 1.898 | 3.325 | 2.050 | 2.931 | 4.981 |
| — | — | — | 28 | 270 | 298 | 2 | 2 | 4 | 30 | 272 | 302 |
| — | — | — | 187 | 1.015 | 1.202 | — | — | — | 187 | 1.015 | 1.202 |
| — | — | — | 768 | 3.767 | 4.535 | — | — | — | 768 | 3.767 | 4.535 |
| 1 | — | 1 | 168 | 879 | 1.047 | 62 | 216 | 278 | 230 | 1.095 | 1.325 |
| — | — | — | 57 | 329 | 386 | 7 | 10 | 17 | 64 | 339 | 403 |
| — | — | — | 1.017 | 4.068 | 5.085 | 36 | 155 | 191 | 1.053 | 4.223 | 5.276 |
| — | 2 | 2 | 1.181 | 5.819 | 7.000 | 3.627 | 19.136 | 22.763 | 4.808 | 24.955 | 29.763 |
| — | — | — | 315 | 1.586 | 1.901 | 1 | 23 | 24 | 316 | 1.609 | 1.925 |
| — | — | — | 2.129 | 13.329 | 15.458 | — | — | — | 2.129 | 13.329 | 15.458 |
| — | — | — | 19 | 154 | 173 | — | — | — | 19 | 154 | 173 |
| — | — | — | 136 | 982 | 1.118 | — | — | — | 136 | 982 | 1.118 |
| — | — | — | 291 | 812 | 1.103 | 552 | 1.069 | 1.621 | 843 | 1.881 | 2.724 |
| — | — | — | 75 | 510 | 585 | 178 | 365 | 543 | 253 | 875 | 1.128 |
| — | — | — | 908 | 5.951 | 6.859 | 2 | 11 | 13 | 910 | 5.962 | 6.872 |
| — | 1 | 1 | 1.171 | 6.186 | 7.357 | — | 6 | 6 | 1.171 | 6.192 | 7.363 |
| — | — | — | 169 | 447 | 616 | 21 | 62 | 83 | 190 | 509 | 699 |
| — | — | — | 48 | 319 | 367 | 8 | 16 | 24 | 56 | 335 | 391 |
| — | 1 | 1 | 5.459 | 21.041 | 26.500 | 200 | 1.000 | 1.200 | 5.659 | 22.041 | 27.700 |
| — | — | — | 54 | 735 | 789 | 2 | 25 | 27 | 56 | 760 | 816 |
| — | — | — | — | 50 | 50 | — | — | — | — | 50 | 50 |
| — | — | — | 80 | 576 | 656 | — | — | — | 80 | 576 | 656 |
| — | — | — | — | 23 | 23 | — | — | — | — | 23 | 23 |
| — | — | — | 34 | 241 | 275 | — | — | — | 34 | 241 | 275 |
| — | — | — | — | 77 | 77 | — | — | — | — | 77 | 77 |
| — | — | — | 111 | 1.214 | 1.325 | — | — | — | 111 | 1.214 | 1.325 |
| — | — | — | — | 7 | 7 | — | — | — | — | 7 | 7 |
| — | — | — | 3 | 42 | 45 | — | — | — | 3 | 42 | 45 |
| — | — | — | 76 | 1.259 | 1.335 | — | 47 | 47 | 76 | 1.306 | 1.382 |
| — | — | — | 82 | 1.430 | 1.512 | 3 | 54 | 57 | 85 | 1.484 | 1.569 |
| — | — | — | 46 | 830 | 876 | 2 | 11 | 13 | 48 | 841 | 889 |
| — | — | — | 351 | 1.119 | 1.470 | 18 | 50 | 68 | 369 | 1.169 | 1.538 |
| — | — | — | 26 | 369 | 395 | 6 | 264 | 270 | 32 | 633 | 665 |
| — | — | — | 7 | 763 | 770 | — | 2 | 2 | 7 | 765 | 772 |
| — | — | — | 54 | 711 | 765 | 9 | 298 | 307 | 63 | 1.009 | 1.072 |
| — | — | — | 31 | 529 | 560 | 191 | 1.494 | 1.685 | 222 | 2.023 | 2.245 |
| — | — | — | 431 | 2.935 | 3.366 | 72 | 253 | 325 | 503 | 3.188 | 3.691 |
| — | — | — | 16 | 782 | 798 | 8 | 565 | 573 | 24 | 1.347 | 1.371 |
| — | 1 | 1 | 2.895 | 2.650 | 5.545 | 7.093 | 11.869 | 18.962 | 9.988 | 14.519 | 24.507 |
| 9 | 69 | 78 | 6.387 | 18.729 | 25.116 | 1.152 | 2.212 | 3.364 | 7.539 | 20.941 | 28.480 |
| 108 | — | 108 | 423.355 | — | 423.355 | 439.808 | — | 439.808 | 863.163 | — | 863.163 |
| 41 | — | 41 | 62.525 | — | 62.525 | 145.909 | — | 145.909 | 208.434 | — | 208.434 |
| — | 580 | 580 | — | 13.761 | 13.761 | — | 409.031 | 409.031 | — | 422.792 | 422.792 |
| 168 | 702 | 870 | 593.656 | 461.657 | 1.055.313 | 612.648 | 486.874 | 1.099.522 | 1.206.304 | 948.531 | 2.154.835 |

População do Estado do Piahy segundo as

Population de l'État de Piahy, d'après les

| PROFISSÕES PROFESSIONS | | | | BRAZI BRÉSIL | | | | | | | |
|---|--|---|--|--|--|---|--------------------|---------------|-----|-----|-------|
| | | | | HOMENS HOMMES | | | MULHERES FEMMES | | | | |
| | | | | 0 a 20 ans | 21 e + ans | Total | 0 a 20 ans | 21 e + ans | | | |
| Produção da materia prima (<i>Production de la matière pre- mière</i>) | Exploração do solo e sub-solo (<i>Exploitation du sol et du sous- sol</i>) | Exploração do solo (<i>Exploita- tion du sol</i>) | Agricultura, etc. (<i>Agriculture, etc.</i>)..... | 20.391 | 90.829 | 111.220 | 1.266 | 3.614 | | | |
| | | | Criação (<i>Elevage</i>)..... | 646 | 6.205 | 6.851 | 19 | 154 | | | |
| | | | Caça e pesca (<i>Chasse et pêche</i>)..... | 134 | 348 | 482 | 4 | 5 | | | |
| | | | Extração de materias mineraes. (<i>Extraction de matières minérales</i>) | Pedreiras (<i>Carrrières</i>) | 146 | 694 | 840 | 1 | 1 | | |
| | | | | Minas, salinas, etc. (<i>Mines, salines, etc</i>) | 4 | 20 | 24 | 11 | 44 | | |
| | | | Transformação e emprego da materia prima (<i>Transformati- on et emploi de la matière pre- mière</i>) | Industrias..... (<i>Industries</i>) | Segundo a natureza da materia prima (<i>D'après la nature de la matière première</i>) | Textis (<i>Textiles</i>)..... | 77 | 164 | 241 | 999 | 4.265 |
| | | | | | | Couros, pelles, etc. (<i>Cuirs, peaux, etc.</i>)..... | 7 | 78 | 85 | — | — |
| | | | | | | Madeiras (<i>Bois</i>)..... | 1 | 22 | 23 | — | — |
| | | | | | | Metallurgia (<i>Métallurgie</i>)..... | 245 | 679 | 924 | 2 | 2 |
| | | | | | | Ceramica (<i>Céramique</i>)..... | 73 | 363 | 436 | 69 | 44 |
| Productos chimicos e analogos (<i>Pro- duits chimiques et produits analogues</i>) | 6 | 54 | | | | 60 | — | 19 | | | |
| | Alimentação (<i>Alimentation</i>)..... | 30 | | | | 108 | 138 | 2 | 23 | | |
| Vestuario e tocador (<i>Habillement et toilette</i>)..... | 479 | 2.208 | | | | 2.687 | 2.947 | 8.624 | | | |
| | Mobiliario (<i>Ameublement</i>)..... | 214 | | | | 488 | 702 | — | 251 | | |
| Edificação (<i>Bâtiment</i>)..... | 358 | 2.066 | | | | 2.424 | — | — | | | |
| | Apparelhos de transporte (<i>Appareils de transport</i>)..... | 4 | 195 | 199 | — | — | | | | | |
| Produção e transmissão de forças phy- sicas (<i>Production et transmission de forces physiques</i>)..... | 12 | 85 | 98 | — | — | | | | | | |
| | Relat. ás sciencias, letras e artes. In- dustrias de luxo (<i>Relat. aux sciences lettres et arts. Industries de luxe</i>)..... | 137 | 275 | 412 | 1.268 | 1.990 | | | | | |
| Outras (<i>Autres</i>)..... | 4 | 71 | 75 | 3 | 69 | | | | | | |
| | Transportes..... (<i>Transports</i>) | Maritimos e fluviaes (<i>Maritimes et par fleuves</i>)..... | 207 | 1.010 | 1.217 | — | — | | | | |
| Terrestres e aereos (<i>Terrestres et aériens</i>)..... | | 174 | 570 | 744 | — | — | | | | | |
| Comercio..... (<i>Commerce</i>) | Correios, telegraphos e telephones (<i>Postes, télégraphes et téléphones</i>)..... | 22 | 102 | 124 | 5 | 15 | | | | | |
| | Bancos, cambio, seguro, commissões, etc. (<i>Banques, change, assurance, commissions, etc.</i>)..... | 28 | 109 | 137 | — | — | | | | | |
| Força publica.. (<i>Force publique</i>) | Comercio propriamente dito (<i>Commerce proprement dit</i>) | 789 | 3.715 | 4.504 | 24 | 170 | | | | | |
| | Outras especies de commercio (<i>Autres commerces</i>)..... | 24 | 182 | 206 | 4 | 6 | | | | | |
| Administração e profissões libe- raes (<i>Adminis- tration et profes- sions libérales</i>) | Exercito (<i>Armée de terre</i>).. | Officiaes (<i>Officiers</i>)..... | — | 19 | 19 | — | — | | | | |
| | | Praças (<i>Soldats</i>)..... | 13 | 482 | 495 | — | — | | | | |
| Administração (<i>Administration</i>) | Armada (<i>Armée de mer</i>).. | Officiaes (<i>Officiers</i>)..... | — | 6 | 6 | — | — | | | | |
| | | Praças (<i>Soldats</i>)..... | 13 | 50 | 63 | — | — | | | | |
| Profissões libe- raes (<i>Profes- sions libérales</i>) | Policia (<i>Police</i>)..... | Officiaes (<i>Officiers</i>)..... | — | 31 | 31 | — | — | | | | |
| | | Praças (<i>Soldats</i>)..... | 54 | 286 | 340 | — | — | | | | |
| Diversas..... (<i>Divers</i>) | Bombeiros (<i>Pompiers</i>)..... | Officiaes (<i>Officiers</i>)..... | — | — | — | — | — | | | | |
| | | Praças (<i>Soldats</i>)..... | — | 1 | 1 | — | — | | | | |
| Pessoas que vivem de suas rendas (<i>Personnes vivant de leurs revenus</i>)..... | Administração (<i>Administration</i>) | Publica (<i>Publique</i>).. | Federal (<i>Service de la Fédération</i>) | 32 | 270 | 302 | 1 | 11 | | | |
| | | | Estadual (<i>Service des États</i>)..... | 14 | 338 | 352 | — | 13 | | | |
| Profissão não declarada e sem pro- fissão (<i>Profession inconnue et sans profession</i>)..... | Particular (<i>Privée</i>)..... | Municipal (<i>Service du Municipè</i>) | 4 | 108 | 112 | — | 4 | | | | |
| | | 99 | 97 | 196 | 22 | 19 | | | | | |
| Mal definidas (<i>Mal déterminées</i>)..... | Profissões libe- raes (<i>Profes- sions libérales</i>) | Religiosas (<i>Religieuses</i>)..... | 3 | 56 | 59 | — | 2 | | | | |
| | | Judiciarias (<i>Judiciaires</i>)..... | 1 | 133 | 134 | — | — | | | | |
| Pessoa que vivem de suas rendas (<i>Personnes vivant de leurs revenus</i>)..... | Serviço domestico (<i>Travail domestique</i>)..... | Medicas (<i>Médicales</i>)..... | 7 | 131 | 138 | 1 | 95 | | | | |
| | | Magisterio (<i>Enseignement</i>)..... | 7 | 210 | 217 | 23 | 161 | | | | |
| Profissão não declarada e sem pro- fissão (<i>Profession inconnue et sans profession</i>)..... | Sciencias, letras e artes (<i>Sciences, lettres et arts</i>)..... | 104 | 529 | 633 | 7 | 22 | | | | | |
| | | 17 | 949 | 966 | 21 | 359 | | | | | |
| Mal definidas (<i>Mal déterminées</i>)..... | Profissão não declarada e sem pro- fissão (<i>Profession inconnue et sans profession</i>)..... | 0 a 14 annos (<i>ans</i>)..... | 133.866 | — | 133.866 | 133.112 | — | | | | |
| | | 15 a 20 21 e + | 20.526 | — | 20.526 | 39.105 | — | | | | |
| TOTAL GERAL (<i>Total général</i>)..... | | | — | 3.510 | 3.510 | — | 103.050 | | | | |
| | | 181.088 | 121.678 | 302.766 | 180.556 | 125.050 | | | | | |

(1) Inclusive os estrangeiros que adoptaram a nacionalidade brasileira (Y compris les étrangers qui ont adopté la nationalité)

profissões, a nacionalidade, o sexo e a idade

professions, la nationalité, le sexe et l'âge

| LEIROS LIENS | | | | ESTRANGEIROS (1) ÉTRANGERS | | | | | | | | |
|-----------------|----------------|---------------|----------------|-------------------------------|---------------|----------------|--------------------|---------------|----------------|----------------|---------------|----------------|
| Total Total | TOTAL TOTAL | | | HOMENS HOMMES | | | MULHERES FEMMES | | | TOTAL TOTAL | | |
| | 0 a 20 ans | 21 e + ans | Total Total | 0 a 20 ans | 21 e + ans | Total Total | 0 a 20 ans | 21 e + ans | Total Total | 0 a 20 ans | 21 e + ans | Total Total |
| 4 880 | 21 657 | 94 443 | 116 100 | 1 | 3 | 4 | — | 2 | 2 | 1 | 5 | 6 |
| 173 | 665 | 6 359 | 7 024 | — | 1 | 1 | — | — | — | — | 1 | 1 |
| 9 | 138 | 353 | 491 | — | — | — | — | — | — | — | — | — |
| 2 | 147 | 695 | 842 | — | — | — | — | — | — | — | — | — |
| 55 | 15 | 64 | 79 | — | — | — | — | — | — | — | — | — |
| 5 264 | 1 076 | 4 429 | 5 505 | — | — | — | — | — | — | — | — | — |
| — | 7 | 78 | 85 | — | — | — | — | — | — | — | — | — |
| — | 1 | 22 | 23 | — | — | — | — | — | — | — | — | — |
| 4 | 247 | 681 | 928 | — | 1 | 1 | — | — | — | — | 1 | 1 |
| 113 | 142 | 407 | 549 | — | — | — | — | — | — | — | — | — |
| 19 | 6 | 73 | 79 | — | — | — | — | — | — | — | — | — |
| 25 | 32 | 131 | 163 | — | 3 | 3 | — | — | — | — | 3 | 3 |
| 11 571 | 3 426 | 10 832 | 14 258 | — | 2 | 2 | — | 4 | 4 | — | 6 | 6 |
| 251 | 214 | 739 | 953 | — | — | — | — | — | — | — | — | — |
| — | 358 | 2 066 | 2 424 | 1 | 6 | 7 | — | — | — | 1 | 6 | 7 |
| — | 4 | 195 | 199 | — | — | — | — | — | — | — | — | — |
| — | 12 | 86 | 98 | — | 2 | 2 | — | — | — | — | 2 | 2 |
| 3 258 | 1 405 | 2 265 | 3 670 | — | 1 | 1 | — | — | — | — | 1 | 1 |
| 72 | 7 | 140 | 147 | 1 | 2 | 3 | — | — | — | 1 | 2 | 3 |
| — | 207 | 1 010 | 1 217 | — | 1 | 1 | — | — | — | — | 1 | 1 |
| — | 174 | 570 | 744 | — | — | — | — | — | — | — | — | — |
| 20 | 27 | 117 | 144 | — | — | — | — | — | — | — | — | — |
| — | 28 | 109 | 137 | — | 2 | 2 | — | — | — | — | 2 | 2 |
| 194 | 813 | 3 885 | 4 698 | 11 | 158 | 169 | 1 | 6 | 7 | 12 | 164 | 176 |
| 10 | 28 | 188 | 216 | — | 2 | 2 | — | 1 | 1 | — | 3 | 3 |
| — | — | 19 | 19 | — | — | — | — | — | — | — | — | — |
| — | 13 | 482 | 495 | — | — | — | — | — | — | — | — | — |
| — | — | 6 | 6 | — | — | — | — | — | — | — | — | — |
| — | 13 | 50 | 63 | — | — | — | — | — | — | — | — | — |
| — | — | 31 | 31 | — | — | — | — | — | — | — | — | — |
| — | 54 | 286 | 340 | — | — | — | — | — | — | — | — | — |
| — | — | 1 | 1 | — | — | — | — | — | — | — | — | — |
| 12 | 33 | 281 | 314 | — | 2 | 2 | — | — | — | — | 2 | 2 |
| 13 | 14 | 351 | 365 | — | — | — | — | — | — | — | — | — |
| 4 | 4 | 112 | 116 | — | — | — | — | — | — | — | — | — |
| 41 | 121 | 116 | 237 | — | 1 | 1 | — | — | — | — | 1 | 1 |
| 2 | 3 | 58 | 61 | — | 3 | 3 | — | 10 | 10 | — | 13 | 13 |
| — | 1 | 133 | 134 | — | — | — | — | — | — | — | — | — |
| 96 | 8 | 226 | 234 | — | 3 | 3 | — | — | — | — | 3 | 3 |
| 184 | 30 | 371 | 401 | — | — | — | — | — | — | — | — | — |
| 29 | 111 | 551 | 662 | — | 4 | 4 | — | — | — | — | 4 | 4 |
| 380 | 58 | 1 308 | 1 346 | — | 2 | 2 | — | — | — | — | 2 | 2 |
| 3 456 | 2 522 | 2 453 | 4 975 | — | — | — | 2 | 2 | 4 | 2 | 2 | 4 |
| 202 | 1 234 | 3 396 | 4 630 | 1 | 5 | 6 | 2 | — | 2 | 3 | 5 | 8 |
| 133 112 | 266 978 | — | 266 978 | 4 | — | 4 | — | — | — | 4 | — | 4 |
| 39 105 | 59 631 | — | 59 631 | 1 | — | 1 | 5 | — | 5 | 6 | — | 6 |
| 103 050 | — | 106 560 | 106 560 | — | 2 | 2 | — | 65 | 65 | — | 67 | 67 |
| 305 606 | 361 644 | 246 728 | 608 372 | 20 | 206 | 226 | 10 | 90 | 100 | 30 | 296 | 326 |

brésilienne)

População do Estado do Piahy, segundo as

Population de l'État de Piahy, d'après les

(CONCLU

| PROFISSÕES PROFESSIONS | | NACIONALIDADE NATIONALITÉ | | | | | | | |
|--|--|--|------------------------|----------------|------------------------|------------------------|----------------|-----|---|
| | | HOMENS HOMMES | | | MULHERES FEMMES | | | | |
| | | 0 a 20 annos ans | 21 e + annos ans | Total Total | 0 a 20 annos ans | 21 e + annos ans | Total Total | | |
| Produção da matéria prima (<i>Production de la matière pre- mière</i>) | Exploração do solo e sub-solo (<i>Exploitation du sol et du sous- sol</i>) | Exploração do solo (Agricultura, etc) (<i>Exploitation du sol (Agriculture, etc)</i>) | 1 | 14 | 15 | — | 1 | 1 | |
| | | Criação (Élevage) (Caça e pesca) (<i>Création (Élevage) (Chasse et pêche)</i>) | — | 2 | 2 | — | — | — | — |
| Transformação e emprego da matéria prima (<i>Transformation et emploi de la matière pre- mière</i>) | Indústrias (<i>Industries</i>) | Extracção de matérias minerais (Pedreiras) (<i>Extraction de matières minérales (Carrères)</i>) | — | — | — | — | — | — | — |
| | | Minas, salinas, etc (Mines, salines, etc) (<i>Minas, salines, etc (Mines, salines, etc)</i>) | — | — | — | — | — | — | — |
| | | Segundo a natureza da matéria prima (Textis) (<i>D'après la nature de la matière première (Textiles)</i>) | — | — | — | — | — | — | — |
| | | Couros, pelles, etc. (Cuir, peaux, etc.) (<i>Couros, pelles, etc. (Cuir, peaux, etc.)</i>) | — | — | — | — | — | — | — |
| | | Madeiras (Bois) (<i>Madeiras (Bois)</i>) | — | — | — | — | — | — | — |
| | | Metallurgia (Métallurgie) (<i>Metallurgia (Métallurgie)</i>) | — | — | — | — | — | — | — |
| | | Cerâmica (Céramique) (<i>Cerâmica (Céramique)</i>) | — | — | — | — | — | — | — |
| | | Segundo a aplicação da matéria prima (Productos químicos e analogos) (<i>D'après l'application de la matière première (Produits chimiques et produits analogues)</i>) | — | — | — | — | — | — | — |
| | | Alimentação (Alimentation) (<i>Alimentação (Alimentation)</i>) | — | — | — | — | — | — | — |
| | | Vestuário e tocador (Habillement et toilette) (<i>Vestuário e tocador (Habillement et toilette)</i>) | — | — | — | — | — | — | — |
| Transportes (<i>Transports</i>) | Outras (Autres) (<i>Outras (Autres)</i>) | Marítimos e fluviais (Maritimes et par fleuves) (<i>Marítimos e fluviais (Maritimes et par fleuves)</i>) | — | — | — | — | — | — | |
| | | Terrestres e aéreos (Terrestres et aériens) (<i>Terrestres e aéreos (Terrestres et aériens)</i>) | — | — | — | — | — | — | |
| Commercio (<i>Commerce</i>) | Commercio propriamente dito (Commerce proprement dit) (<i>Commercio propriamente dito (Commerce proprement dit)</i>) | Bancos, cambio, seguro comissões, etc. (Banques, change, assurance, commissions, etc.) (<i>Bancos, cambio, seguro comissões, etc. (Banques, change, assurance, commissions, etc.)</i>) | — | — | — | — | — | — | |
| | | Outras especies de commercio (Autres commerces) (<i>Outras especies de commercio (Autres commerces)</i>) | — | — | — | — | — | — | |
| | | Força publica (Force publique) (<i>Força publica (Force publique)</i>) | — | — | — | — | — | — | |
| Administração e profissões libe- raes (Adminis- tration et pro- fessions libé- rales) | Administração (Administration) (<i>Administração (Administration)</i>) | Exercito (Armée de terre) (Officiaes) (Officers) (<i>Exercito (Armée de terre) (Officiaes) (Officers)</i>) | — | — | — | — | — | — | |
| | | Praças (Soldats) (<i>Praças (Soldats)</i>) | — | — | — | — | — | — | |
| | | Armada (Armée de mer) (Officiaes) (Officers) (<i>Armada (Armée de mer) (Officiaes) (Officers)</i>) | — | — | — | — | — | — | |
| | | Praças (Soldats) (<i>Praças (Soldats)</i>) | — | — | — | — | — | — | |
| Profissões libe- raes (Profes- sions libérales) | Polícia (Police) (Officiaes) (Officers) (<i>Polícia (Police) (Officiaes) (Officers)</i>) | Praças (Soldats) (<i>Praças (Soldats)</i>) | — | — | — | — | — | — | |
| | | Bombeiros (Pompiers) (Officiaes) (Officers) (<i>Bombeiros (Pompiers) (Officiaes) (Officers)</i>) | — | — | — | — | — | — | |
| | | Praças (Soldats) (<i>Praças (Soldats)</i>) | — | — | — | — | — | — | |
| Diversas (Divers) | Pessoas que vivem de suas rendas (Personnes vivant de leurs revenus) (<i>Pessoas que vivem de suas rendas (Personnes vivant de leurs revenus)</i>) | Publica (Publique) (Federal) (Service de la Fédération) (<i>Publica (Publique) (Federal) (Service de la Fédération)</i>) | — | — | — | — | — | — | |
| | | Estadual (Service des États) (<i>Estadual (Service des États)</i>) | — | — | — | — | — | — | |
| | | Municipal (Service du Municipale) (<i>Municipal (Service du Municipale)</i>) | — | — | — | — | — | — | |
| | | Particular (Privée) (<i>Particular (Privée)</i>) | — | — | — | — | — | — | |
| | | Religiosas (Religieuses) (<i>Religiosas (Religieuses)</i>) | — | — | — | — | — | — | |
| | | Judiciarias (Judiciaires) (<i>Judiciarias (Judiciaires)</i>) | — | — | — | — | — | — | |
| | | Médicas (Médicales) (<i>Médicas (Médicales)</i>) | — | — | — | — | — | — | |
| | | Magisterio (Enseignement) (<i>Magisterio (Enseignement)</i>) | — | — | — | — | — | — | |
| | | Sciencias, letras e artes (Sciences, lettres et arts) (<i>Sciencias, letras e artes (Sciences, lettres et arts)</i>) | — | — | — | — | — | — | |
| | | Serviço domestico (Travail domestique) (<i>Serviço domestico (Travail domestique)</i>) | — | — | — | — | — | — | |
| Mal definidas (Mal déterminées) (<i>Mal definidas (Mal déterminées)</i>) | Profissão não declarada e sem pro- fissão (Profession inconnue et sans profession) . . . | 0 a 14 annos (ans) (<i>0 a 14 annos (ans)</i>) | 1 | 32 | 33 | — | 6 | 6 | |
| | | 15 a 20 » » (<i>15 a 20 » »</i>) | 15 | — | 15 | 11 | — | 11 | |
| | | 21 e + » » (<i>21 e + » »</i>) | 1 | — | 1 | 3 | — | 3 | |
| TOTAL GERAL (Total général) | | | 18 | 175 | 193 | 14 | 98 | 112 | |

profissões, a nacionalidade, o sexo e a idade

professions, la nationalité, le sexe et l'âge

SÃO -- FIN)

| IGNORADA INCONNUE | | | TOTAL TOTAL | | | | | | | | |
|----------------------|---------------|----------------|------------------|---------------|----------------|--------------------|---------------|----------------|----------------|---------------|----------------|
| TOTAL TOTAL | | | HOMENS HOMMES | | | MULHERES FEMMES | | | TOTAL TOTAL | | |
| 0 a 20 ans | 21 e + ans | Total Total | 0 a 20 ans | 21 e + ans | Total Total | 0 a 20 ans | 21 e + ans | Total Total | 0 a 20 ans | 21 e + ans | Total Total |
| 1 | 15 | 16 | 20 | 90 | 111 | 1 | 3 | 4 | 21 | 94 | 116 |
| — | 2 | 2 | 646 | 6 208 | 6 854 | 19 | 154 | 173 | 665 | 6 362 | 7 027 |
| — | — | — | 134 | 348 | 482 | 4 | 5 | 9 | 138 | 353 | 491 |
| — | — | — | 146 | 694 | 840 | 1 | 1 | 2 | 147 | 695 | 842 |
| — | — | — | 4 | 20 | 24 | 11 | 44 | 55 | 15 | 64 | 79 |
| — | — | — | 77 | 164 | 241 | 999 | 4 265 | 5 264 | 1 076 | 4 429 | 5 505 |
| — | — | — | 7 | 78 | 85 | — | — | — | 7 | 78 | 85 |
| — | — | — | 1 | 22 | 23 | — | — | — | 22 | 22 | 23 |
| — | — | — | 245 | 680 | 925 | 2 | 2 | 4 | 247 | 682 | 929 |
| — | — | — | 73 | 363 | 436 | 69 | 44 | 113 | 142 | 407 | 549 |
| — | — | — | 6 | 54 | 60 | — | 19 | 19 | 6 | 73 | 79 |
| — | — | — | 30 | 111 | 141 | 2 | 23 | 25 | 32 | 134 | 166 |
| — | — | — | 479 | 2 210 | 2 689 | 2 947 | 8 628 | 11 575 | 3 426 | 10 838 | 14 264 |
| — | — | — | 214 | 488 | 702 | — | 251 | 251 | 214 | 739 | 953 |
| — | — | — | 359 | 2 072 | 2 431 | — | — | — | 359 | 2 072 | 2 431 |
| — | — | — | 4 | 195 | 199 | — | — | — | 4 | 195 | 199 |
| — | — | — | 12 | 88 | 100 | — | — | — | 12 | 88 | 100 |
| — | — | — | 137 | 276 | 413 | 1.268 | 1 990 | 3 258 | 1 405 | 2 266 | 3 671 |
| — | — | — | 5 | 73 | 78 | 3 | 69 | 72 | 8 | 142 | 150 |
| — | — | — | 207 | 1 011 | 1 218 | — | — | — | 207 | 1 011 | 1 218 |
| — | — | — | 174 | 570 | 744 | — | — | — | 174 | 570 | 744 |
| — | — | — | 22 | 102 | 124 | 5 | 15 | 20 | 27 | 117 | 144 |
| — | — | — | 28 | 111 | 139 | — | — | — | 28 | 111 | 139 |
| — | — | — | 800 | 3 873 | 4 673 | 25 | 176 | 201 | 825 | 4 049 | 4 874 |
| — | — | — | 24 | 184 | 208 | 4 | 7 | 11 | 28 | 191 | 219 |
| — | — | — | — | 19 | 19 | — | — | — | — | 19 | 19 |
| — | — | — | 13 | 482 | 495 | — | — | — | 13 | 482 | 495 |
| — | — | — | — | 6 | 6 | — | — | — | — | 6 | 6 |
| — | — | — | 13 | 50 | 63 | — | — | — | 13 | 50 | 63 |
| — | — | — | — | 31 | 31 | — | — | — | — | 31 | 31 |
| — | — | — | 54 | 286 | 340 | — | — | — | 54 | 286 | 340 |
| — | — | — | — | — | — | — | — | — | — | — | — |
| — | — | — | — | 1 | 1 | — | — | — | — | 1 | 1 |
| — | — | — | 32 | 272 | 304 | 1 | 11 | 12 | 33 | 283 | 316 |
| — | — | — | 14 | 338 | 352 | — | 13 | 13 | 14 | 351 | 365 |
| — | — | — | 4 | 108 | 112 | — | 4 | 4 | 4 | 112 | 116 |
| — | — | — | 99 | 98 | 197 | 22 | 19 | 41 | 121 | 117 | 238 |
| — | — | — | 3 | 59 | 62 | — | 12 | 12 | 3 | 71 | 74 |
| — | — | — | 1 | 133 | 134 | — | — | — | 1 | 133 | 134 |
| — | — | — | 7 | 134 | 141 | 1 | 95 | 96 | 8 | 229 | 237 |
| — | — | — | 7 | 210 | 217 | 23 | 161 | 184 | 30 | 371 | 401 |
| — | — | — | 104 | 533 | 637 | 7 | 22 | 29 | 111 | 555 | 666 |
| — | — | — | 17 | 951 | 968 | 21 | 359 | 380 | 38 | 1 310 | 1 348 |
| — | — | — | 977 | 542 | 1 519 | 1 547 | 1 913 | 3 460 | 2 524 | 2 455 | 4 979 |
| 1 | 38 | 39 | 1 141 | 3 326 | 4 467 | 97 | 113 | 210 | 1 238 | 3 439 | 4 677 |
| 26 | — | 26 | 133 885 | — | 133 885 | 133 123 | — | 133 123 | 267 008 | — | 267 008 |
| 4 | — | 4 | 20 528 | — | 20 528 | 39 113 | — | 39 113 | 59 641 | — | 59 641 |
| — | 218 | 218 | — | 3 639 | 3 639 | — | 103 206 | 103 206 | — | 106 845 | 106 845 |
| 32 | 273 | 305 | 181 126 | 122 059 | 303 185 | 180 580 | 125 238 | 305 818 | 361 706 | 247 297 | 609 003 |

População do Estado do Rio de Janeiro, segundo

Population de l'État de Rio de Janeiro, d'après

| PROFISSÕES PROFESSIONS | | | BRAZIL BRÉSIL | | | | | |
|--|--|--|---|---------------|---------|--------------------|---------------|----|
| | | | HOMENS HOMMES | | | MULHERES FEMMES | | |
| | | | 0 a 20 ans | 21 e + ans | Total | 0 a 20 ans | 21 e + ans | |
| Produção da matéria prima (<i>Production de la matière pre- mière</i>) | Exploração do solo e sub-solo (<i>Exploitation du sol et du sous- sol</i>) | Exploração do solo (Exploitation du sol) { Agricultura, etc (<i>Agriculture, etc</i>) | 61 929 | 219 269 | 281 198 | 11 501 | 28 115 | |
| | | { Criação (Élevage) | 370 | 1 171 | 1 541 | 5 | 14 | |
| | | { Caça e pesca (<i>Chasse et pêche</i>) | 810 | 3 671 | 4 481 | 5 | 11 | |
| | | Extracção de matérias minerais (Extraction de matières minérales) { Pedreiras (<i>Carières</i>) | 178 | 1 122 | 1 300 | — | — | |
| | | { Minas, salinas, etc (<i>Mines, salines, etc</i>) | 37 | 153 | 190 | — | — | |
| | | Segundo a natureza da matéria prima (<i>D'après la nature de la matière première</i>) { Textis (<i>Textiles</i>) | 1 387 | 2 213 | 3 600 | 1 164 | 1 480 | |
| | | { Couros, pelles, etc (<i>Cuirs, peaux, etc.</i>) | 185 | 188 | 374 | 2 | — | |
| | | { Madeiras (<i>Bois</i>) | 379 | 1 995 | 2 374 | — | — | |
| | | { Metallurgia (<i>Métallurgie</i>) | 1 249 | 3 954 | 5 203 | — | — | |
| | | { Cerâmica (<i>Céramique</i>) | 115 | 489 | 604 | 1 | — | |
| | | { Productos químicos e analogos (<i>Produits chimiques et produits analogues</i>) | 53 | 189 | 242 | 15 | 6 | |
| | | { Alimentação (<i>Alimentation</i>) | 596 | 1 775 | 2 371 | 8 | 74 | |
| | | { Vestuário e toucador (<i>Habillement et toilette</i>) | 1 241 | 3 092 | 4 333 | 2 698 | 8 778 | |
| Transformação e emprego da matéria prima (<i>Transformation et emploi de la matière première</i>) | Indústrias (<i>Industries</i>) | Segundo a aplicação da matéria prima (<i>D'après l'application de la matière première</i>) { Mobiliário (<i>Ameublement</i>) | 1 842 | 11 115 | 12 957 | 4 | — | |
| | | { Edificação (<i>Bâtiment</i>) | 1 842 | 11 115 | 12 957 | — | — | |
| | | { Apparehos de transporte (<i>Appareils de transport</i>) | 66 | 269 | 335 | — | — | |
| | | { Produção e transmissão de forças físicas (<i>Production et transmission de forces physiques</i>) | 119 | 995 | 1 114 | — | — | |
| | | { Relações científicas, letras e artes (<i>Relat aux sciences lettes et arts</i>) | 232 | 598 | 830 | 9 | 4 | |
| | | { Outras (<i>Autres</i>) | 78 | 497 | 575 | 26 | 31 | |
| | Transportes (<i>Transports</i>) | { Marítimos e fluviais (<i>Maritimes et par fleuves</i>) | 319 | 2 963 | 3 282 | — | — | |
| | | { Terrestres e aéreos (<i>Terrrestres et aériens</i>) | 1 582 | 7 362 | 8 944 | — | — | |
| | | { Correios, telegraphos e telephones (<i>Postes, télégraphes et téléphones</i>) | 205 | 541 | 746 | 30 | 161 | |
| | Comercio (<i>Commerce</i>) | { Bancos, cambio, seguro, comissões, etc (<i>Banques, change, assurance, commissions, etc</i>) | 14 | 233 | 247 | — | — | |
| | | { Comercio propriamente dito (<i>Commerce proprement dit</i>) | 4 366 | 14 231 | 18 597 | 85 | 380 | |
| | | { Outras especies de comercio (<i>Autres commerces</i>) | 106 | 921 | 1 027 | 16 | 27 | |
| Administração e profissões libe- raes (<i>Adminis- tration et pro- fessions libé- rales</i>) | Força publica (<i>Force publique</i>) | { Exercito (<i>Armée de terre</i>) | — | 192 | 192 | — | — | |
| | | { Praças (<i>Soldats</i>) | 159 | 1 870 | 2 029 | — | — | |
| | | { Armada (<i>Armée de mer</i>) | — | 116 | 116 | — | — | |
| | | { Praças (<i>Soldats</i>) | 86 | 351 | 437 | — | — | |
| | | { Policia (<i>Police</i>) | — | 37 | 37 | — | — | |
| | | { Praças (<i>Soldats</i>) | 69 | 588 | 657 | — | — | |
| | | { Bombeiros (<i>Pompiers</i>) | — | 2 | 2 | — | — | |
| | | { Praças (<i>Soldats</i>) | 11 | 41 | 52 | — | — | |
| | Administração (<i>Administration</i>) | Publica (<i>Publique</i>) | { Federal (<i>Service de la Fédération</i>) | 218 | 2 397 | 2 615 | 14 | 63 |
| { Estadual (<i>Service des Etats</i>) | | | 113 | 1 493 | 1 606 | 9 | 59 | |
| | | { Municipal (<i>Service du Municipale</i>) | 49 | 795 | 844 | — | 17 | |
| | | { Particular (<i>Privée</i>) | 1 283 | 2 379 | 3 662 | 130 | 188 | |
| | Profissões libe- raes (<i>Profes- sions libérales</i>) | { Religiosas (<i>Religieuses</i>) | 14 | 126 | 140 | 2 | 21 | |
| | | { Judiciarias (<i>Judiciaires</i>) | 30 | 889 | 919 | — | 2 | |
| | | { Medicas (<i>Médicales</i>) | 176 | 1 479 | 1 655 | 26 | 236 | |
| | | { Magisterio (<i>Enseignement</i>) | 24 | 498 | 522 | 318 | 1 618 | |
| | | { Ciências, letras e artes (<i>Sciences, lettes et arts</i>) | 128 | 960 | 1 088 | 57 | 97 | |
| | | { Pessoas que vivem de suas rendas (<i>Personnes vivant de leurs revenus</i>) | 13 | 796 | 809 | 7 | 572 | |
| | | { Serviço domestico (<i>Travail domestique</i>) | 2 496 | 2 961 | 5 457 | 10 411 | 19 752 | |
| Diversas (<i>Divers</i>) | Mal definidas (<i>Mal déterminées</i>) | { Profissão não declarada e sem pro- fissão (<i>Profession inconnue et sans profession</i>) | 307 731 | — | 307 731 | 314 974 | — | |
| | | { 0 a 14 annos (<i>ans</i>) | 32 266 | — | 32 266 | 88 958 | — | |
| | | { 15 a 20 » » | — | 9 160 | 9 160 | — | 255 412 | |
| | | { 21 e + » » | — | — | — | — | — | |
| TOTAL GERAL (<i>Total général</i>) | | | 428 819 | 326 128 | 754 947 | 431 940 | 318 714 | |

(1) Inclusive os estrangeiros que adoptaram a nacionalidade brasileira (Y compris les étrangers qui ont adopté la nationalité

as profissões, a nacionalidade, o sexo e a idade

les professions, la nationalité, le sexe et l'âge

| LEIROS LIENS | | | | ESTRANGEIROS (1) ÉTRANGERS | | | | | | | | |
|-----------------|----------------|---------------|----------------|-------------------------------|---------------|----------------|--------------------|---------------|----------------|----------------|---------------|----------------|
| Total Total | TOTAL TOTAL | | | HOMENS HOMMES | | | MULHERES FEMMES | | | TOTAL TOTAL | | |
| | 0 a 20 ans | 21 e + ans | Total Total | 0 a 20 ans | 21 e + ans | Total Total | 0 a 20 ans | 21 e + ans | Total Total | 0 a 20 ans | 21 e + ans | Total Total |
| 39 616 | 73 430 | 247 381 | 320 814 | 364 | 11 108 | 11 472 | 22 | 636 | 658 | 386 | 11 744 | 12 130 |
| 19 | 375 | 1 185 | 1 560 | 6 | 104 | 110 | — | 1 | 1 | 6 | 105 | 111 |
| 16 | 815 | 3 682 | 4 497 | 9 | 132 | 141 | — | — | — | 9 | 132 | 141 |
| — | 178 | 1 122 | 1 300 | 4 | 233 | 237 | — | — | — | 4 | 233 | 237 |
| — | 37 | 153 | 190 | 5 | 100 | 105 | — | — | — | 5 | 100 | 105 |
| 2 644 | 2 551 | 3 693 | 6 244 | 16 | 353 | 369 | 19 | 184 | 203 | 35 | 537 | 572 |
| 2 | 188 | 188 | 376 | — | 14 | 14 | — | — | — | — | 14 | 14 |
| — | 379 | 1 995 | 2 374 | 6 | 147 | 153 | — | — | — | 6 | 147 | 155 |
| — | 1 249 | 3 954 | 5 203 | 84 | 1 079 | 1 163 | — | — | — | 84 | 1 079 | 1 163 |
| 1 | 116 | 489 | 605 | 20 | 159 | 179 | — | 1 | 1 | 20 | 160 | 180 |
| 21 | 68 | 195 | 263 | 2 | 31 | 33 | — | 2 | 2 | 2 | 33 | 35 |
| 82 | 604 | 1 849 | 2 453 | 21 | 284 | 305 | — | 2 | 2 | 21 | 286 | 307 |
| 11 476 | 3 939 | 11 870 | 15 809 | 63 | 1 027 | 1 090 | 59 | 471 | 530 | 122 | 1 498 | 1 620 |
| 6 | 186 | 1 136 | 1 322 | — | 122 | 122 | — | 2 | 2 | — | 124 | 124 |
| — | 1 842 | 11 115 | 12 957 | 95 | 2 873 | 2 968 | — | — | — | 95 | 2 873 | 2 968 |
| — | 66 | 269 | 335 | — | 44 | 44 | — | — | — | — | 44 | 44 |
| — | 119 | 995 | 1 114 | 3 | 154 | 157 | — | — | — | 3 | 154 | 157 |
| 13 | 241 | 602 | 843 | 6 | 120 | 126 | 1 | 1 | 2 | 7 | 121 | 128 |
| 57 | 104 | 528 | 632 | 1 | 263 | 264 | — | 6 | 6 | 1 | 269 | 270 |
| — | 319 | 2 963 | 3 282 | 82 | 2 478 | 2 560 | — | — | — | 82 | 2 478 | 2 560 |
| — | 1 582 | 7 362 | 8 944 | 31 | 760 | 791 | — | — | — | 51 | 760 | 791 |
| 191 | 235 | 702 | 937 | 30 | 40 | 70 | 2 | 1 | 3 | 32 | 41 | 73 |
| — | 14 | 233 | 247 | 3 | 73 | 76 | — | — | — | 3 | 73 | 76 |
| 465 | 4 451 | 14 611 | 19 062 | 335 | 5 164 | 5 499 | 2 | 163 | 165 | 337 | 5 327 | 5 664 |
| 43 | 122 | 948 | 1 070 | 6 | 195 | 201 | — | 4 | 4 | 6 | 199 | 205 |
| — | — | 192 | 192 | — | 4 | 4 | — | — | — | — | 4 | 4 |
| — | 159 | 1 870 | 2 029 | — | 16 | 16 | — | — | — | — | 16 | 16 |
| — | — | 116 | 116 | — | — | — | — | — | — | — | — | — |
| — | 86 | 351 | 437 | — | 56 | 56 | — | — | — | — | 56 | 56 |
| — | — | 37 | 37 | — | — | — | — | — | — | — | — | — |
| — | 69 | 588 | 657 | — | — | — | — | — | — | — | — | — |
| — | — | 2 | 2 | — | — | — | — | — | — | — | — | — |
| — | 11 | 41 | 52 | — | 3 | 3 | — | — | — | — | 3 | 3 |
| 77 | 232 | 2 460 | 2 692 | — | 123 | 123 | 1 | 2 | 3 | 1 | 125 | 126 |
| 68 | 122 | 1 552 | 1 674 | 1 | 63 | 64 | — | — | — | 1 | 63 | 64 |
| 17 | 49 | 812 | 861 | 2 | 40 | 42 | — | 2 | 2 | 2 | 42 | 44 |
| 318 | 1 413 | 2 567 | 3 980 | 22 | 210 | 232 | — | 9 | 9 | 22 | 219 | 241 |
| 23 | 16 | 147 | 163 | — | 127 | 127 | — | 27 | 27 | — | 154 | 154 |
| 2 | 30 | 891 | 921 | — | 31 | 31 | — | — | — | — | 31 | 31 |
| 262 | 202 | 1 715 | 1 917 | 1 | 75 | 76 | 1 | 25 | 26 | 2 | 100 | 102 |
| 1 936 | 342 | 2 116 | 2 458 | 1 | 97 | 98 | 3 | 103 | 106 | 4 | 200 | 204 |
| 154 | 185 | 1 057 | 1 242 | 10 | 285 | 295 | 8 | 27 | 35 | 18 | 312 | 330 |
| 579 | 20 | 1 368 | 1 388 | — | 342 | 342 | — | 78 | 78 | — | 420 | 420 |
| 30 163 | 12 907 | 22 713 | 35 620 | 48 | 338 | 386 | 71 | 679 | 750 | 119 | 1 017 | 1 136 |
| 3 059 | 7 777 | 20 452 | 28 229 | 175 | 2 542 | 2 717 | 16 | 170 | 186 | 191 | 2 712 | 2 903 |
| 314 974 | 622 705 | — | 622 705 | 1 140 | — | 1 140 | 1 129 | — | 1 129 | 2 269 | — | 2 269 |
| 88 958 | 121 224 | — | 121 224 | 302 | — | 302 | 722 | — | 722 | 1 024 | — | 1 024 |
| 255 412 | — | 264 572 | 264 572 | — | 360 | 360 | — | 11 516 | 11 516 | — | 11 876 | 11 876 |
| 750 654 | 860 759 | 644 842 | 1 505 601 | 2 894 | 31 769 | 34 663 | 2 056 | 14 112 | 16 168 | 4 950 | 45 881 | 50 831 |

brésilienne)

População do Estado do Rio de Janeiro, segundo

Population de l'État de Rio de Janeiro, d'après

(CONCLU

| PROFISSÕES PROFESSIONS | | | NACIONALIDADE NATIONALITÉ | | | | | |
|---|---|---|------------------------------|-----------------------|----------------|-----------------------|-----------------------|----------------|
| | | | HOMENS HOMMES | | | MULHERES FEMMES | | |
| | | | 0 a 20 anos ans | 21 e + anos ans | Total Total | 0 a 20 anos ans | 21 e + anos ans | Total Total |
| Produção da matéria prima (<i>Production de la matière pre- mière</i>) | Exploração do solo e sub-solo (<i>Exploitation du sol et du sous- sol</i>) | Exploração do solo (Agricultura, etc) (<i>Exploitation du sol</i>) { Agricultura, etc (<i>Agriculture, etc</i>) Criação (Élevage) Caça e pesca (<i>Chasse et pêche</i>) | 22 | 141 | 163 | 5 | 15 | 20 |
| | | Extracção de matérias minerais (Pedreiras (<i>Carrões</i>), Minas, salinas, etc) (<i>Extraction de matières minérales</i>) { Pedreiras (<i>Carrões</i>) Minas, salinas, etc (<i>Mines, salines, etc</i>) | — | 3 | 3 | — | — | — |
| Transformação e emprego da matéria prima (<i>Transformation et emploi de la matière pre- mière</i>) | Indústrias (<i>Industries</i>) | Segundo a natureza da matéria prima (<i>D'après la nature de la matière première</i>) | Textis (<i>Textiles</i>) | — | — | — | — | — |
| | | Couros, pelles, etc (<i>Cuir, s. peaux, etc.</i>) | 1 | 1 | — | — | — | |
| | | Madeiras (<i>Bois</i>) | 2 | 2 | — | — | — | |
| | | Metallurgia (<i>Métallurgie</i>) | 2 | 2 | — | — | — | |
| | | Cerâmica (<i>Céramique</i>) | — | — | — | — | — | |
| | | Productos químicos e analogos (<i>Pro- duits chimiques et produits analogues</i>) | — | 1 | 1 | — | — | |
| | | Alimentação (<i>Alimentation</i>) | — | 3 | 3 | — | — | |
| | | Vestuario e toucador (<i>Habillement et toilette</i>) | — | 1 | 1 | 1 | — | |
| | | Mobiliário (<i>Ameublement</i>) | — | 5 | 5 | — | — | |
| | | Edificação (<i>Bâtiment</i>) | — | 1 | 1 | — | — | |
| | | Apparelhos de transporte (<i>Appareils de transport</i>) | — | — | — | — | — | |
| | | Produção e transmissão de forças phisicas (<i>Production et transmission de forces physiques</i>) | — | — | — | — | — | |
| Relações sciencias, letras e artes Indústrias de luxo (<i>Relat aux sciences lettres et arts Industries de luxe</i>) | — | 1 | 1 | — | — | | | |
| Transportes (<i>Transports</i>) | Outras (<i>Autres</i>) | Marítimos e fluviaves (<i>Maritimes et par fleuves</i>) | — | 1 | 1 | — | — | |
| | | Terrestres e aerios (<i>Terrestres et aériens</i>) | — | 6 | 6 | — | — | |
| | | Correios, telegraphos e telephones (<i>Postes, télégraphes et téléphones</i>) | — | — | — | — | — | |
| Commercio .. (<i>Commerce</i>) | Bancos, cambio, seguro, commissões, etc (<i>Banques, change, assurance, commissions, etc</i>) | Commercio propriamente dito (<i>Commerce proprement dit</i>) | 1 | 10 | 11 | — | — | |
| | | Outras especies de commercio (<i>Autres commerces</i>) | 1 | 1 | 2 | — | — | |
| | | Exercito (<i>Armée de terre</i>) | — | — | — | — | — | |
| Administração e profissões libe- raes (<i>Adminis- tration et pro- fessions libérales</i>) | Força publica (<i>Force publique</i>) | Armada (<i>Armée de mer</i>) | — | — | — | — | — | |
| | | Polícia (<i>Police</i>) | — | — | — | — | — | |
| | | Bombeiros (<i>Pompiers</i>) | — | — | — | — | — | |
| | | Publica (<i>Publique</i>) | — | — | — | — | — | |
| Profissões libe- raes (<i>Profes- sions libérales</i>) | Particular (<i>Privée</i>) | Federal (<i>Service de la Fédération</i>) | — | — | — | — | — | |
| | | Estadual (<i>Service des États</i>) | — | — | — | — | — | |
| Diversas (<i>Divers</i>) | Pessoas que vivem de suas rendas (<i>Personnes vivant de leurs revenus</i>) | Municipal (<i>Service du Municipé</i>) | 1 | 2 | 3 | — | — | |
| | | Religiosas (<i>Religieuses</i>) | — | 1 | 1 | — | — | |
| | | Judiciarias (<i>Judiciaires</i>) | — | — | — | — | — | |
| | | Médicas (<i>Médicales</i>) | — | — | — | — | — | |
| | | Magisterio (<i>Enseignement</i>) | — | — | — | — | — | |
| | | Sciencias, letras e artes (<i>Sciences, lettres et arts</i>) | — | — | — | — | — | |
| | | Serviço domestico (<i>Travail domestique</i>) | — | 26 | 26 | — | 1 | |
| | | Mal definidas (<i>Mal déterminées</i>) | 10 | 395 | 405 | 6 | 50 | |
| | | Profissão não declarada e sem pro- fissão (<i>Profession inconnue et sans profession</i>) | 0 a 14 anos (<i>ans</i>) | 192 | — | 192 | 151 | — |
| | | | 15 a 20 " " " | 45 | — | 45 | 56 | — |
| 21 e + " " " | — | | 824 | 824 | — | 947 | | |
| TOTAL GERAL (<i>Total général</i>) | | | 272 | 1 428 | 1 700 | 219 | 1 020 | 1 239 |

as profissões, a nacionalidade, o sexo e a idade

les professions, la nationalité, le sexe et l'âge

SÃO - FIN)

| IGNORADA INCONNUE | | | TOTAL TOTAL | | | | | | | | |
|------------------------|------------------------|----------------|------------------------|------------------------|----------------|------------------------|------------------------|----------------|------------------------|------------------------|----------------|
| TOTAL TOTAL | | | HOMENS HOMMES | | | MULHERES FEMMES | | | TOTAL TOTAL | | |
| 0 a 20 annos ans | 21 e + annos ans | Total Total | 0 a 20 annos ans | 21 e + annos ans | Total Total | 0 a 20 annos ans | 21 e + annos ans | Total Total | 0 a 20 annos ans | 21 e + annos ans | Total Total |
| 27 | 156 | 183 | 62 315 | 230 518 | 292 833 | 11 528 | 28 766 | 40 294 | 73 843 | 259 284 | 333 127 |
| — | 3 | 3 | 376 | 1 275 | 1 651 | 5 | 15 | 20 | 381 | 1 290 | 1 671 |
| — | — | — | 819 | 3 806 | 4 625 | 5 | 11 | 16 | 824 | 3 817 | 4 641 |
| — | — | — | 182 | 1 355 | 1 537 | — | — | — | 182 | 1 355 | 1 537 |
| — | 1 | 1 | 42 | 254 | 296 | — | — | — | 42 | 254 | 296 |
| — | — | — | 1 403 | 2 566 | 3 969 | 1 183 | 1 664 | 2 847 | 2 586 | 4 230 | 6 816 |
| — | 1 | 1 | 186 | 203 | 389 | 2 | — | 2 | 188 | 203 | 391 |
| — | 2 | 2 | 385 | 2 144 | 2 529 | — | — | — | 385 | 2 144 | 2 529 |
| — | 2 | 2 | 1 343 | 5 035 | 6 368 | — | — | — | 1 333 | 5 035 | 6 368 |
| — | — | — | 135 | 648 | 783 | 1 | 1 | 2 | 136 | 649 | 785 |
| — | 1 | 1 | 55 | 221 | 276 | 15 | 8 | 23 | 70 | 229 | 299 |
| — | 3 | 3 | 617 | 2 062 | 2 679 | 8 | 76 | 84 | 625 | 2 138 | 2 763 |
| 1 | 1 | 2 | 1 304 | 4 120 | 5 424 | 2 758 | 9 249 | 12 007 | 4 062 | 13 369 | 17 431 |
| — | 5 | 5 | 182 | 1 256 | 1 438 | 4 | 4 | 8 | 186 | 1 260 | 1 446 |
| — | — | — | 1 937 | 13 993 | 15 930 | — | — | — | 1 937 | 13 993 | 15 930 |
| — | 1 | 1 | 66 | 314 | 380 | — | — | — | 66 | 314 | 380 |
| — | — | — | 122 | 1 149 | 1 271 | — | — | — | 122 | 1 149 | 1 271 |
| — | 1 | 1 | 238 | 719 | 957 | 10 | 5 | 15 | 248 | 724 | 972 |
| — | — | — | 79 | 760 | 839 | 26 | 37 | 63 | 105 | 797 | 902 |
| — | 1 | 1 | 401 | 5 442 | 5 843 | — | — | — | 401 | 5 442 | 5 843 |
| — | 6 | 6 | 1 613 | 8 128 | 9 741 | — | — | — | 1 613 | 8 128 | 9 741 |
| — | — | — | 235 | 581 | 816 | 32 | 162 | 194 | 267 | 743 | 1 010 |
| 1 | — | 1 | 18 | 306 | 324 | — | — | — | 18 | 306 | 324 |
| 10 | 10 | 20 | 4 701 | 19 405 | 24 106 | 87 | 543 | 630 | 4 788 | 19 948 | 24 736 |
| 1 | 1 | 2 | 113 | 1 117 | 1 230 | 16 | 31 | 47 | 129 | 1 148 | 1 277 |
| — | — | — | — | 196 | 196 | — | — | — | — | 196 | 196 |
| — | — | — | 159 | 1 886 | 2 045 | — | — | — | 159 | 1 886 | 2 045 |
| — | — | — | — | 116 | 116 | — | — | — | — | 116 | 116 |
| — | — | — | 86 | 407 | 493 | — | — | — | 86 | 407 | 493 |
| — | — | — | — | 37 | 37 | — | — | — | — | 37 | 37 |
| — | — | — | 69 | 588 | 657 | — | — | — | 69 | 588 | 657 |
| — | — | — | — | 2 | 2 | — | — | — | — | 2 | 2 |
| — | — | — | 11 | 44 | 55 | — | — | — | 11 | 44 | 55 |
| — | — | — | 218 | 2 520 | 2 738 | 15 | 65 | 80 | 233 | 2 585 | 2 818 |
| — | — | — | 114 | 1 556 | 1 670 | 9 | 59 | 68 | 123 | 1 615 | 1 738 |
| — | — | — | 51 | 835 | 886 | — | 19 | 19 | 51 | 854 | 905 |
| 1 | 2 | 3 | 1 306 | 2 591 | 3 897 | 130 | 197 | 327 | 1 436 | 2 788 | 4 224 |
| — | 1 | 1 | 14 | 254 | 268 | 2 | 48 | 50 | 16 | 302 | 318 |
| — | — | — | 30 | 920 | 950 | — | 2 | 2 | 30 | 922 | 952 |
| — | — | — | 177 | 1 554 | 1 731 | 27 | 261 | 288 | 204 | 1 815 | 2 019 |
| — | — | — | 25 | 595 | 620 | 321 | 1 721 | 2 042 | 346 | 2 316 | 2 662 |
| — | — | — | 138 | 1 245 | 1 383 | 65 | 124 | 189 | 203 | 1 369 | 1 572 |
| — | 1 | 1 | 13 | 1 138 | 1 151 | 7 | 651 | 658 | 20 | 1 789 | 1 809 |
| — | 33 | 33 | 2 544 | 3 325 | 5 869 | 10 482 | 20 438 | 30 920 | 13 026 | 23 763 | 36 789 |
| 16 | 445 | 461 | 6 497 | 21 795 | 28 292 | 1 487 | 1 814 | 3 301 | 7 984 | 23 609 | 31 593 |
| 343 | — | 343 | 309 063 | — | 309 063 | 316 254 | — | 316 254 | 625 317 | — | 625 317 |
| 101 | — | 101 | 32 613 | — | 32 613 | 89 736 | — | 89 736 | 122 349 | — | 122 349 |
| — | 1 771 | 1 771 | — | 10 344 | 10 344 | — | 267 875 | 267 875 | — | 278 219 | 278 219 |
| 491 | 2 448 | 2 939 | 431 985 | 359 325 | 791 310 | 434 215 | 333 846 | 768 061 | 866 200 | 693 171 | 1 559 371 |

População do Estado do Rio Grande do Norte, segundo

Population de l'État de Rio Grande do Norte, d'après

| PROFISSÕES PROFESSIONS | | | BRAZI BRÉSIL | | | | | |
|--|--|--|---|------------------------|--------------------------|--------------------------|------------------------|--------------------|
| | | | HOMENS HOMMES | | | MULHERES FEMMES | | |
| | | | 0 a 20 annos ans | 21 e + annos ans | Total Total | 0 a 20 annos ans | 21 e + annos ans | |
| Produção da matéria prima (<i>Production de la matière pre- mière</i>) | Exploração do solo e sub-solo (<i>Exploitation du sol et du sous- sol</i>) | Exploração do solo (<i>Exploita- tion du sol</i>) | Agricultura, etc (<i>Agriculture, etc</i>) Criação (<i>Élevage</i>) Caça e pesca (<i>Chasse et pêche</i>) | 13 598 252 469 | 84 248 3 557 2 625 | 97 846 3 809 3 094 | 1 725 32 22 | 6 196 209 15 |
| | | Extracção de matérias minerais (<i>Extraction de matières minérales</i>) | Pedreiras (<i>Carrères</i>) Minas, salinas, etc. (<i>Mines, salines, etc</i>) | 99 198 | 292 980 | 391 1 178 | — — | — 4 |
| Transformação e emprego da matéria prima (<i>Transformati- on et emploi de la matière pre- mière</i>) | Indústrias .. (<i>Industries</i>) | Segundo a natureza da matéria prima (<i>D'après la nature de la matière première</i>) | Textis (<i>Textiles</i>) | 9 | 25 | 34 | 68 | 403 |
| | | | Couros, peles, etc (<i>Cuir, peaux, etc.</i>) | 4 | 71 | 75 | — | — |
| | | Segundo a ap- plicação da matéria prima (<i>D'après l'ap- plication de la matière pre- mière</i>) | Madeiras (<i>Bois</i>) | 13 | 74 | 87 | — | 2 |
| | | | Metallurgia (<i>Métallurgie</i>) Cerâmica (<i>Céramique</i>) | 65 17 | 543 118 | 608 135 | — — | 2 102 |
| | | Productos químicos e analogos (<i>Produits chimiques et produits analogues</i>) | Alimentação (<i>Alimentation</i>) | 5 | 53 | 58 | — | 1 |
| | | | Vestuario e toucador (<i>Habillement et toilette</i>) | 65 | 324 | 389 | — | 2 |
| | | Mobiliário (<i>Ameublement</i>) | Edificação (<i>Bâtiment</i>) | 156 | 1 153 | 1 309 | 880 | 5 331 |
| | | | Apparelhos de transporte (<i>Appareils de transport</i>) | 55 | 417 | 472 | — | — |
| | | Produção e transmissão de forças físicas (<i>Production et transmission de forces physiques</i>) | Relat ás sciencias, letras e artes Indústrias de luxo (<i>Relat aux sciences lettres et arts Industries de luxe</i>) | 200 | 2 262 | 2 462 | — | — |
| | | | 2 | 58 | 60 | — | — | |
| Outras (<i>Autres</i>) | 11 | 128 | 139 | — | 3 | | | |
| | 48 | 138 | 186 | 132 | 407 | | | |
| Transportes (<i>Transports</i>) | Maritimos e fluviaes (<i>Maritimes et par fleuves</i>) | 5 | 70 | 75 | 19 | 15 | | |
| | Terrestres e aereos (<i>Terrestres et aériens</i>) | 255 | 1 333 | 1 588 | — | — | | |
| Commercio.. (<i>Commerce</i>) | Correios, telegraphos e telephones (<i>Postes, télégraphes et téléphones</i>) | 166 | 934 | 1 100 | — | — | | |
| | Bancos, cambio, seguro, commissões, etc (<i>Banques, change, assurance, commissions, etc</i>) | 33 | 95 | 128 | 1 | 13 | | |
| Commercio propriamente dito (<i>Commerce proprement dit</i>) | Outras especies de commercio (<i>Autres commerces</i>) | 7 | 84 | 91 | 1 | — | | |
| | 629 | 3 943 | 4 572 | 12 | 169 | | | |
| Força publica (<i>Force publique</i>) | Exercito (<i>Armée de terre</i>) | 8 | 61 | 69 | — | 5 | | |
| | Armada (<i>Armée de mer</i>) | — | 17 | 17 | — | — | | |
| Polícia (<i>Police</i>) | Officiaes (<i>Officiers</i>) | 28 | 125 | 153 | — | — | | |
| | Praças (<i>Soldats</i>) | — | 4 | 4 | — | — | | |
| Bombeiros (<i>Pompiers</i>) | Officiaes (<i>Officiers</i>) | 10 | 116 | 126 | — | — | | |
| | Praças (<i>Soldats</i>) | — | 28 | 28 | — | — | | |
| Administração e profissões libe- raes (<i>Adminis- tration et profes- sions libérales</i>) | Bombeiros (<i>Pompiers</i>) | 56 | 451 | 507 | — | — | | |
| | Officiaes (<i>Officiers</i>) Praças (<i>Soldats</i>) | 6 — | 32 — | 38 — | — | — | | |
| Administração (<i>Administration</i>) | Publica (<i>Publique</i>) | 59 | 486 | 545 | 4 | 21 | | |
| | Particular (<i>Privée</i>) | 35 | 448 | 483 | — | 4 | | |
| Profissões libe- raes (<i>Profes- sions libérales</i>) | Federal (<i>Service de la Fédération</i>) | 5 | 198 | 203 | — | 8 | | |
| | Estadual (<i>Service des États</i>) Municipal (<i>Service du Municipé</i>) | 48 | 147 | 195 | 2 | 7 | | |
| Pessoas que vivem de suas rendas (<i>Personnes vivant de leurs revenus</i>) | Religiosas (<i>Religieuses</i>) | 8 | 55 | 63 | 3 | 14 | | |
| | Judiciarias (<i>Judiciaires</i>) | 1 | 125 | 126 | — | — | | |
| Serviço domestico (<i>Travail domestique</i>) | Médicas (<i>Médicales</i>) | 14 | 113 | 127 | 5 | 95 | | |
| | Magisterio (<i>Enseignement</i>) Sciencias, letras e artes (<i>Sciences, lettres et arts</i>) | 11 55 | 171 335 | 182 390 | 37 4 | 232 18 | | |
| Diversas (<i>Divers</i>) | Profissão não declarada e sem pro- fissão (<i>Profession inconnue et sans profession</i>) | 4 | 316 | 320 | 1 | 119 | | |
| | Mal definidas (<i>Mal déterminées</i>) | 612 | 429 | 1 041 | 1 111 | 1 660 | | |
| Profissão não declarada e sem pro- fissão (<i>Profession inconnue et sans profession</i>) | 0 a 14 annos (<i>ans</i>) | 875 | 3 230 | 4 105 | 48 | 232 | | |
| | 15 a 20 » » | 109 744 | — | 109 744 | 112 219 | — | | |
| TOTAL GERAL (<i>Total général</i>) | 21 e + » » | 18 017 | — | 18 017 | 35 339 | — | | |
| | — | — | 3 960 | 3 960 | — | 109 113 | | |
| | | | 145 957 | 114 359 | 260 316 | 151 674 | 124 402 | |

(1) Inclusive os estrangeiros que adoptaram a nacionalidade brasileira (Y compris les étrangers qui ont adopté la nationalité)

as profissões, a nacionalidade, o sexo e a idade

les professions, la nationalité, le sexe et l'âge

| LEIROS LIENS | | | | ESTRANGEIROS (1) ÉTRANGERS | | | | | | | | |
|-----------------|----------------|---------------|----------------|-------------------------------|---------------|----------------|--------------------|---------------|----------------|----------------|---------------|----------------|
| Total Total | TOTAL TOTAL | | | HOMENS HOMMES | | | MULHERES FEMMES | | | TOTAL TOTAL | | |
| | 0 a 20 ans | 21 e + ans | Total Total | 0 a 20 ans | 21 e + ans | Total Total | 0 a 20 ans | 21 e + ans | Total Total | 0 a 20 ans | 21 e + ans | Total Total |
| 7 921 | 15 323 | 90 444 | 105 767 | — | 20 | 20 | — | — | — | — | 20 | 20 |
| 241 | 284 | 3 766 | 4 050 | — | 5 | 5 | — | — | — | — | 5 | 5 |
| 37 | 491 | 2 640 | 3 131 | — | — | — | — | — | — | — | — | — |
| — | 99 | 292 | 391 | — | 1 | 1 | — | — | — | — | 1 | 1 |
| 4 | 198 | 984 | 1 182 | — | 1 | 1 | — | — | — | — | 1 | 1 |
| 471 | 77 | 428 | 505 | — | — | — | — | — | — | — | — | — |
| — | 4 | 71 | 75 | — | — | — | — | — | — | — | — | — |
| 2 | 13 | 63 | 76 | — | — | — | — | — | — | — | — | — |
| 2 | 65 | 545 | 610 | — | 10 | 10 | — | — | — | — | 10 | 10 |
| 111 | 26 | 220 | 246 | — | — | — | — | — | — | — | — | — |
| 1 | 5 | 54 | 59 | — | — | — | — | — | — | — | — | — |
| 2 | 65 | 326 | 391 | — | — | — | — | — | — | — | — | — |
| 6 211 | 1 036 | 6 484 | 7 520 | — | 3 | 3 | 1 | 2 | 3 | 1 | 5 | 6 |
| — | 55 | 417 | 472 | — | 2 | 2 | — | — | — | — | 2 | 2 |
| — | 200 | 2 262 | 2 462 | — | 29 | 29 | — | — | — | — | 29 | 29 |
| — | 2 | 58 | 50 | — | — | — | — | — | — | — | — | — |
| 3 | 11 | 131 | 142 | — | 1 | 1 | — | — | — | — | 1 | 1 |
| 539 | 180 | 545 | 725 | — | — | — | — | — | — | — | — | — |
| 34 | 24 | 85 | 109 | — | 3 | 3 | — | — | — | — | 3 | 3 |
| — | 255 | 1 333 | 1 588 | — | 1 | 1 | — | — | — | — | 1 | 1 |
| — | 166 | 934 | 1 100 | — | 1 | 1 | — | — | — | — | 1 | 1 |
| 14 | 34 | 108 | 142 | — | — | — | — | — | — | — | — | — |
| 1 | 8 | 84 | 92 | — | — | — | — | — | — | — | — | — |
| 181 | 641 | 4 112 | 4 753 | 6 | 79 | 85 | — | 3 | 3 | 6 | 82 | 88 |
| 5 | 8 | 66 | 74 | — | 7 | 7 | — | — | — | — | 7 | 7 |
| — | — | 17 | 17 | — | — | — | — | — | — | — | — | — |
| — | 28 | 125 | 153 | — | — | — | — | — | — | — | — | — |
| — | — | 4 | 4 | — | — | — | — | — | — | — | — | — |
| — | 10 | 116 | 126 | — | — | — | — | — | — | — | — | — |
| — | — | 28 | 28 | — | — | — | — | — | — | — | — | — |
| — | 55 | 451 | 507 | — | — | — | — | — | — | — | — | — |
| — | — | — | — | — | — | — | — | — | — | — | — | — |
| — | 6 | 32 | 38 | — | — | — | — | — | — | — | — | — |
| 25 | 63 | 507 | 570 | — | 4 | 4 | — | — | — | — | 4 | 4 |
| 4 | 35 | 452 | 487 | — | 3 | 3 | — | — | — | — | 3 | 3 |
| 8 | 5 | 206 | 211 | — | — | — | — | — | — | — | — | — |
| 9 | 50 | 154 | 204 | — | 2 | 2 | — | — | — | — | 2 | 2 |
| 17 | 11 | 69 | 80 | — | 15 | 15 | — | 7 | 7 | — | 22 | 22 |
| — | 1 | 125 | 126 | — | — | — | — | — | — | — | — | — |
| 100 | 19 | 208 | 227 | — | 5 | 5 | — | 1 | 1 | — | 6 | 6 |
| 269 | 48 | 403 | 451 | — | — | — | — | 11 | 11 | — | 11 | 11 |
| 22 | 59 | 353 | 412 | — | 6 | 6 | — | 1 | 1 | — | 7 | 7 |
| 120 | 5 | 435 | 440 | — | 9 | 9 | — | 1 | 1 | — | 10 | 10 |
| 2 771 | 1 723 | 2 089 | 3 812 | — | 1 | 1 | — | — | — | — | 1 | 1 |
| 280 | 923 | 3 462 | 4 385 | — | 6 | 6 | — | — | — | — | 6 | 6 |
| 112 219 | 221 963 | — | 221 963 | 10 | — | 10 | 11 | — | 11 | 21 | — | 21 |
| 35 339 | 53 356 | — | 53 356 | 5 | — | 5 | 6 | — | 6 | 11 | — | 11 |
| 109 113 | — | 113 073 | 113 073 | — | 3 | 3 | — | 45 | 45 | — | 48 | 48 |
| 276 076 | 297 631 | 238 761 | 536 392 | 21 | 217 | 238 | 18 | 71 | 89 | 39 | 288 | 327 |

brésiliense)

População do Estado do Rio Grande do Norte, segundo

Population de l'État de Rio Grande do Norte, d'après

(CONCLU)

| PROFISSÕES PROFESSIONS | | NACIONALIDADE NATIONALITÉ | | | | | | |
|--|--|---|---|---|--------------------|---------------|-------|-----|
| | | HOMENS HOMMES | | | MULHERES FEMMES | | | |
| | | 0 a 20 ans | 21 e + ans | Total | 0 a 20 ans | 21 e + ans | Total | |
| Produção da matéria prima (<i>Production de la matière pre- mière</i>) | Exploração do solo e sub-solo (<i>Exploitation du sol et du sous- sol</i>) | Exploração do solo (<i>Exploitation du sol</i>) | Agricultura, etc (<i>Agriculture, etc.</i>) | 5 | 5 | 1 | 1 | |
| | | | Criação (<i>Élevage</i>) | | | | | |
| Transformação e emprego da matéria prima (<i>Transformation et emploi de la matière pre- mière</i>) | Indústrias (<i>Industries</i>) | Segundo a natureza da matéria prima (<i>D'après la nature de la matière première</i>) | Extracção de matérias minerais (<i>Extraction de matières minérales</i>) | Pedreiras (<i>Carières</i>) | | | | |
| | | | | Minas, salinas, etc (<i>Mines, salines, etc</i>) | | | | |
| | | | Textis (<i>Textiles</i>) | | | | | |
| | | | Couros, peles, etc (<i>Cuir, peaux, etc.</i>) | | | | | |
| | | | Madeiras (<i>Bois</i>) | | | | | |
| | | | Metallurgia (<i>Métallurgie</i>) | | | | | |
| | | | Cerâmica (<i>Céramique</i>) | | | | | |
| | | | Segundo a aplicação da matéria prima (<i>D'après l'ap- plication de la matière première</i>) | Productos químicos e analogos (<i>Produits chimiques et produits analogues</i>) | | | | |
| | | | | Alimentação (<i>Alimentation</i>) | | | | |
| | | | | Vestuario e toucador (<i>Habillement et toilette</i>) | | | | |
| | | Mobiliário (<i>Ameublement</i>) | | | | | | |
| | | Edificação (<i>Bâtiment</i>) | | | | | | |
| | | Apparelhos de transporte (<i>Appareils de transport</i>) | | | | | | |
| | | Produção e transmissão de forças físicas (<i>Production et transmission de forces physiques</i>) | | | | | | |
| | | Relat ás sciencias, letras e artes (<i>Relat aux sciences lettres et arts Industries de luxe</i>) | | | | | | |
| | | Outras (<i>Autres</i>) | | | | | | |
| Transportes (<i>Transports</i>) | | Marítimos e fluviaes (<i>Maritimes et par fleuves</i>) | | | | | | |
| | | Terrestres e aereos (<i>Terrestres et aériens</i>) | | | | | | |
| | | Correios, telegraphos e telephones (<i>Postes, télégraphes et téléphones</i>) | | | | | | |
| Comercio (<i>Commerce</i>) | | Bancos, cambio, seguro, comissões, etc (<i>Banques, change, assurance, commissions, etc.</i>) | | | | | | |
| | | Comercio propriamente dito (<i>Commerce proprement dit</i>) | | | | | | |
| | | Outras especies de commercio (<i>Autres commerces</i>) | | | | | | |
| Administração e profissões libe- raes (<i>Adminis- tration et pro- fessions libé- rales</i>) | Força publica (<i>Force publique</i>) | Exercito (<i>Armée de terre</i>) | Officiaes (<i>Officiers</i>) | | | | | |
| | | | Praças (<i>Soldats</i>) | | | | | |
| | | Armada (<i>Armée de mer</i>) | Officiaes (<i>Officiers</i>) | | | | | |
| | | | Praças (<i>Soldats</i>) | | | | | |
| Policia (<i>Police</i>) | Officiaes (<i>Officiers</i>) | | | | | | | |
| | Praças (<i>Soldats</i>) | | | | | | | |
| Bombeiros (<i>Pompiers</i>) | Officiaes (<i>Officiers</i>) | | | | | | | |
| | Praças (<i>Soldats</i>) | | | | | | | |
| Administração (<i>Administration</i>) | Publica (<i>Publique</i>) | Federal (<i>Service de la Fédération</i>) | | | | | | |
| | | Estadual (<i>Service des États</i>) | | | | | | |
| | | Municipal (<i>Service du Municipé</i>) | | | | | | |
| | Particular (<i>Privée</i>) | | | | | | | |
| Profissões libe- raes (<i>Profes- sions libérales</i>) | | Religiosas (<i>Religieuses</i>) | | | | | | |
| | | Judiciarias (<i>Judiciaires</i>) | | | | | | |
| | | Medicas (<i>Médicales</i>) | | | | | | |
| | | Magisterio (<i>Enseignement</i>) | | | | | | |
| | | Sciencias, letras e artes (<i>Sciences, lettres et arts</i>) | | | | | | |
| Diversas (<i>Divers</i>) | Pessoas que vivem de suas rendas (<i>Personnes vivant de leurs revenus</i>) | Serviço domestico (<i>T'avail domestique</i>) | | | | | | |
| | | Mal definidas (<i>Mal déterminées</i>) | | 13 | 13 | | | |
| | | Profissão não declarada e sem profissão (<i>Profession inconnue et sans profession</i>) | 0 a 14 annos (<i>ans</i>) | 3 | 3 | 17 | | |
| | 15 a 20 » » | 7 | 7 | 7 | | | | |
| | 21 e + » » | — | 196 | 167 | | | | |
| TOTAL GERAL (<i>Total général</i>) | | | 10 | 214 | 224 | 25 | 167 | 192 |

as profissões, a nacionalidade, o sexo e a idade

les professions, la nationalité, le sexe et l'âge
SÃO — FIN)

| IGNORADA INCONNUE | | | TOTAL TOTAL | | | | | | | | |
|----------------------|---------------|----------------|------------------|---------------|----------------|--------------------|---------------|----------------|----------------|---------------|----------------|
| TOTAL TOTAL | | | HOMENS HOMMES | | | MULHERES FEMMES | | | TOTAL TOTAL | | |
| 0 a 20 ans | 21 e + ans | Total Total | 0 a 20 ans | 21 e + ans | Total Total | 0 a 20 ans | 21 e + ans | Total Total | 0 a 20 ans | 21 e + ans | Total Total |
| 1 | 5 | 6 | 13 598 | 84 273 | 97 871 | 1 726 | 6 196 | 7 922 | 15 324 | 90 469 | 105 793 |
| — | — | — | 252 | 3 562 | 3 814 | 32 | 209 | 241 | 284 | 3 771 | 4 055 |
| — | — | — | 469 | 2 625 | 3 094 | 22 | 15 | 37 | 491 | 2 640 | 3 131 |
| — | — | — | 99 | 293 | 392 | — | — | — | 99 | 293 | 392 |
| — | — | — | 198 | 981 | 1 179 | — | 4 | 4 | 198 | 985 | 1 183 |
| — | — | — | 9 | 25 | 34 | 68 | 403 | 471 | 77 | 428 | 505 |
| — | — | — | 4 | 71 | 75 | — | — | — | 4 | 71 | 75 |
| — | — | — | 13 | 61 | 74 | — | 2 | 2 | 13 | 63 | 76 |
| — | — | — | 65 | 553 | 618 | — | 2 | 2 | 65 | 555 | 620 |
| — | — | — | 17 | 118 | 135 | 9 | 102 | 111 | 26 | 220 | 246 |
| — | — | — | 5 | 53 | 58 | — | 1 | 1 | 5 | 54 | 59 |
| — | — | — | 65 | 324 | 389 | — | 2 | 2 | 65 | 326 | 391 |
| — | — | — | 156 | 1 156 | 1 312 | 881 | 5 333 | 6 214 | 1 037 | 6 489 | 7 526 |
| — | — | — | 55 | 419 | 474 | — | — | — | 55 | 419 | 474 |
| — | — | — | 200 | 2 291 | 2 491 | — | — | — | 200 | 2 291 | 2 491 |
| — | — | — | 2 | 58 | 60 | — | — | — | 2 | 58 | 60 |
| — | — | — | 11 | 129 | 140 | — | 3 | 3 | 11 | 132 | 143 |
| — | — | — | 48 | 138 | 186 | 132 | 407 | 539 | 180 | 545 | 725 |
| — | — | — | 5 | 73 | 78 | 19 | 15 | 34 | 24 | 88 | 112 |
| — | — | — | 255 | 1 334 | 1 589 | — | — | — | 255 | 1 334 | 1 589 |
| — | — | — | 166 | 935 | 1 101 | — | — | — | 166 | 935 | 1 101 |
| — | — | — | 33 | 95 | 128 | 1 | 13 | 14 | 34 | 108 | 142 |
| — | — | — | 7 | 84 | 91 | 1 | — | 1 | 8 | 84 | 92 |
| — | — | — | 635 | 4 022 | 4 657 | 12 | 172 | 184 | 647 | 4 194 | 4 841 |
| — | — | — | 8 | 68 | 76 | — | 5 | 5 | 8 | 73 | 81 |
| — | — | — | — | 17 | 17 | — | — | — | — | 17 | 17 |
| — | — | — | 28 | 125 | 153 | — | — | — | 28 | 125 | 153 |
| — | — | — | — | 4 | 4 | — | — | — | — | 4 | 4 |
| — | — | — | 10 | 116 | 126 | — | — | — | 10 | 116 | 126 |
| — | — | — | — | 28 | 28 | — | — | — | — | 28 | 28 |
| — | — | — | 56 | 451 | 507 | — | — | — | 56 | 451 | 507 |
| — | — | — | — | — | — | — | — | — | — | — | — |
| — | — | — | 6 | 32 | 38 | — | — | — | 6 | 32 | 38 |
| — | — | — | 59 | 490 | 549 | 4 | 21 | 25 | 63 | 511 | 574 |
| — | — | — | 35 | 451 | 486 | — | 4 | 4 | 35 | 455 | 490 |
| — | — | — | 5 | 198 | 203 | — | 8 | 8 | 5 | 206 | 211 |
| — | — | — | 48 | 149 | 197 | 2 | 7 | 9 | 50 | 156 | 206 |
| — | — | — | 8 | 70 | 78 | 3 | 21 | 24 | 11 | 91 | 102 |
| — | — | — | 1 | 125 | 126 | — | — | — | 1 | 126 | 126 |
| — | — | — | 14 | 118 | 132 | 5 | 96 | 101 | 19 | 214 | 233 |
| — | — | — | 11 | 171 | 182 | 37 | 243 | 280 | 48 | 414 | 462 |
| — | — | — | 55 | 341 | 396 | 4 | 19 | 23 | 59 | 360 | 419 |
| — | — | — | 4 | 325 | 329 | 1 | 120 | 121 | 5 | 445 | 450 |
| — | — | — | 612 | 430 | 1 042 | 1 111 | 1 660 | 2 771 | 1 723 | 2 090 | 3 813 |
| — | 13 | 13 | 875 | 3 249 | 4 124 | 48 | 232 | 280 | 923 | 3 481 | 4 404 |
| 20 | — | 20 | 109 757 | — | 109 757 | 112 247 | — | 112 247 | 222 604 | — | 222 604 |
| 14 | — | 14 | 18 029 | — | 18 029 | 35 352 | — | 35 352 | 53 381 | — | 53 381 |
| — | 363 | 363 | — | 4 159 | 4 159 | — | 109 325 | 109 325 | — | 113 484 | 113 484 |
| 35 | 381 | 416 | 145 988 | 114 790 | 260 778 | 151 717 | 124 640 | 276 357 | 297 705 | 239 430 | 537 135 |

População do Estado do Rio Grande do Sul, segundo

Population de l'État de Rio Grande do Sul, d'après

| PROFISSÕES PROFESSIONS | | | | BRAZI BRÉSÍ | | | | |
|--|--|---|--|----------------------|----------------|-----------|--------------------|----------------|
| | | | | HOMENS HOMMES | | | MULHERES FEMMES | |
| | | | | 0 a 20 anos | 21 e + anos | Total | 0 a 20 anos | 21 e + anos |
| Produção da matéria prima (<i>Production de la matière pre- mière</i>) | Exploração do solo e sub-solo (<i>Exploitation du sol et du sous- sol</i>) | Exploração do solo (Exploitation du sol) | Agricultura, etc (Agriculture, etc.) | 65 594 | 233 642 | 299 236 | 8 268 | 16 287 |
| | | | Criação (Élevage) | 4 157 | 28 442 | 32 599 | 309 | 2 295 |
| Transformação e emprego da matéria prima (<i>Transformation et emploi de la matière pre- mière</i>) | Indústrias .. (<i>Industries</i>) | Segundo a natureza da matéria prima (D'après la nature de la matière première) | Caça e pesca (Chasse et pêche) | 164 | 904 | 1 068 | — | 2 |
| | | | Extracção de matérias minerais (Extraction de matières minérales) | Pedreiras (Carrides) | 1 036 | 3 503 | 4 539 | — |
| Transportes (<i>Transports</i>) | Comercio .. (<i>Commerce</i>) | Segundo a aplicação da matéria prima (D'après l'ap- plication de la matière pre- mière) | Minas, salinas, etc. (Mines, salines, etc.) | 262 | 812 | 1 074 | — | — |
| | | | Textos (Textiles) | 260 | 636 | 896 | 456 | 402 |
| Administração e profissões libe- raes (Adminis- tration et pro- fessions libé- rales) | Força publica (<i>Force publique</i>) | Outras (Autres) | Couros, pelles, etc (Cuir, etc.) | 321 | 1 157 | 1 478 | — | 6 |
| | | | Madeiras (Bois) | 227 | 1 035 | 1 262 | — | — |
| Diversas (<i>Divers</i>) | Profissões libe- raes (Profes- sions libérales) | Magisterio (Enseignement) | Metallurgia (Métallurgie) | 1 875 | 5 357 | 7 232 | — | — |
| | | | Cerâmica (Céramique) | 165 | 949 | 1 114 | 1 | 3 |
| TOTAL GERAL (Total général) | | | Productos químicos e analogos (Produits chimiques et produits analogues) | 29 | 121 | 150 | — | — |
| | | | Alimentação (Alimentation) | 695 | 2 495 | 3 190 | 42 | 146 |
| TOTAL GERAL (Total général) | | | Vestuário e tocador (Habillement et toilette) | 2 143 | 6 344 | 8 487 | 3 966 | 16 816 |
| | | | Mobiliário (Ameublement) | 500 | 2 053 | 2 553 | 20 | 31 |
| TOTAL GERAL (Total général) | | | Edificação (Bâtiment) | 2 060 | 12 929 | 14 989 | — | — |
| | | | Apparelhos de transporte (Appareils de transport) | 238 | 745 | 983 | — | — |
| TOTAL GERAL (Total général) | | | Produção e transmissão de forças físicas (Production et transmission de forces physiques) | 190 | 1 151 | 1 341 | — | — |
| | | | Relat ás sciencias, letras e artes (Relat aux sciences lettres et arts Industries de luxe) | 470 | 1 381 | 1 851 | 35 | 33 |
| TOTAL GERAL (Total général) | | | Indústrias de luxo (Industries de luxe) | 172 | 1 795 | 1 967 | 87 | 106 |
| | | | Marítimos e fluviais (Maritimes et par fleuves) | 706 | 4 755 | 5 461 | — | — |
| TOTAL GERAL (Total général) | | | Terrestres e aéreos (Terrestres et aériens) | 1 863 | 7 713 | 9 576 | — | — |
| | | | Correios, telegraphos e telephones (Postes, télégraphes et téléphones) | 330 | 599 | 929 | 121 | 207 |
| TOTAL GERAL (Total général) | | | Bancos, cambio, seguro, commissões, etc. (Banques, change, assurance, commissions, etc.) | 347 | 1 396 | 1 743 | 2 | 25 |
| | | | Comercio propriamente dito (Commerce proprement dit) | 5 763 | 19 862 | 25 625 | 216 | 755 |
| TOTAL GERAL (Total général) | | | Outras especies de comercio (Autres commerces) | 413 | 1 747 | 2 160 | 27 | 72 |
| | | | Exercito (Armée de terre) | — | 1 189 | 1 189 | — | — |
| TOTAL GERAL (Total général) | | | Praças (Soldats) | 765 | 7 348 | 8 113 | — | — |
| | | | Armada (Armée de mer) | — | 13 | 13 | — | — |
| TOTAL GERAL (Total général) | | | Praças (Soldats) | 11 | 424 | 435 | — | — |
| | | | Polícia (Police) | — | 93 | 93 | — | — |
| TOTAL GERAL (Total général) | | | Praças (Soldats) | 223 | 1 732 | 1 955 | — | — |
| | | | Bombeiros (Pompiers) | — | 6 | 6 | — | — |
| TOTAL GERAL (Total général) | | | Praças (Soldats) | 15 | 54 | 69 | — | — |
| | | | Administração (Administration) | 162 | 2 280 | 2 442 | 4 | 45 |
| TOTAL GERAL (Total général) | | | Federal (Service de la Fédération) | 216 | 3 153 | 3 369 | 10 | 72 |
| | | | Estadual (Service des États) | 76 | 2 177 | 2 253 | 7 | 30 |
| TOTAL GERAL (Total général) | | | Municipal (Service du Municipè) | 597 | 1 790 | 2 387 | 135 | 162 |
| | | | Particular (Privée) | 16 | 150 | 166 | 11 | 168 |
| TOTAL GERAL (Total général) | | | Religiosas (Religieuses) | 23 | 1 196 | 1 219 | — | 4 |
| | | | Judiciarias (Judiciaires) | 232 | 2 317 | 2 549 | 60 | 658 |
| TOTAL GERAL (Total général) | | | Médicas (Médicales) | 76 | 1 237 | 1 313 | 422 | 2 232 |
| | | | Magisterio (Enseignement) | 269 | 2 227 | 2 496 | 100 | 205 |
| TOTAL GERAL (Total général) | | | Sciencias, letras e artes (Sciences, lettres et arts) | 36 | 2 104 | 2 140 | 28 | 1 362 |
| | | | Pessoas que vivem de suas rendas (Personnes vivant de leurs revenus) | 1 753 | 2 263 | 4 016 | 7 439 | 11 639 |
| TOTAL GERAL (Total général) | | | Serviço domestico (Travail domestique) | 7 174 | 22 563 | 29 737 | 773 | 1 326 |
| | | | Mal definidas (Mal déterminées) | 452 946 | — | 452 946 | 457 440 | — |
| TOTAL GERAL (Total général) | | | Profissão não declarada e sem profissão (Profession inconnue et sans profession) | 55 734 | — | 55 734 | 130 824 | — |
| | | | 0 a 14 annos (ans) | — | 8 762 | 8 762 | — | 347.313 |
| TOTAL GERAL (Total général) | | | 15 a 20 » » | — | — | — | — | — |
| | | | 21 e + » » | — | — | — | — | — |
| TOTAL GERAL (Total général) | | | | 610 304 | 404 601 | 1 014 905 | 610 803 | 402 382 |

(1) Inclusive os estrangeiros que adoptaram a nacionalidade brasileira (Y compris les étrangers qui ont adopté la nationalité

as profissões, a nacionalidade, o sexo e a idade

les professions, la nationalité, le sexe et l'âge

| LEIROS LIENS | | | | ESTRANGEIROS (1) ÉTRANGERS | | | | | | | | |
|-----------------|----------------|---------------|----------------|-------------------------------|---------------|----------------|--------------------|---------------|----------------|----------------|---------------|----------------|
| Total Total | TOTAL TOTAL | | | HOMENS HOMMES | | | MULHERES FEMMES | | | TOTAL TOTAL | | |
| | 0 a 20 ans | 21 e + ans | Total Total | 0 a 20 ans | 21 e + ans | Total Total | 0 a 20 ans | 21 e + ans | Total Total | 0 a 20 ans | 21 e + ans | Total Total |
| 24 555 | 73 862 | 249 929 | 323 791 | 2 096 | 38 469 | 40 565 | 203 | 3 199 | 3 402 | 2 299 | 41 668 | 43 967 |
| 2 604 | 4 466 | 30 737 | 35 203 | 124 | 2 399 | 2 523 | 8 | 117 | 125 | 132 | 2 516 | 2 648 |
| 2 | 164 | 906 | 1 070 | 8 | 149 | 157 | — | 1 | 1 | 8 | 150 | 158 |
| — | 1 036 | 3 503 | 4 539 | 64 | 593 | 657 | — | — | — | 64 | 593 | 657 |
| — | 252 | 812 | 1 074 | 39 | 392 | 431 | — | — | — | 39 | 392 | 431 |
| 858 | 716 | 1 038 | 1 754 | 16 | 289 | 305 | 20 | 128 | 148 | 36 | 417 | 453 |
| 6 | 321 | 1 163 | 1 484 | 4 | 208 | 212 | — | 1 | 1 | 4 | 209 | 213 |
| — | 227 | 1 035 | 1 262 | 25 | 285 | 310 | — | — | — | 25 | 285 | 310 |
| — | 1 875 | 5 357 | 7 232 | 144 | 2 145 | 2 289 | — | — | — | 144 | 2 145 | 2 289 |
| 4 | 166 | 952 | 1 118 | 17 | 184 | 201 | — | 2 | 2 | 17 | 186 | 203 |
| — | 29 | 121 | 150 | 1 | 37 | 38 | — | — | — | 1 | 37 | 38 |
| 188 | 737 | 2 641 | 3 378 | 86 | 876 | 962 | — | 17 | 17 | 86 | 893 | 979 |
| 20 782 | 6 109 | 23 160 | 29 269 | 113 | 1 996 | 2 109 | 223 | 1 506 | 1 729 | 336 | 3 502 | 3 838 |
| 51 | 520 | 2 084 | 2 604 | 45 | 566 | 611 | — | 5 | 5 | 45 | 571 | 616 |
| — | 2 060 | 12 929 | 14 989 | 165 | 4 357 | 4 522 | — | — | — | 165 | 4 357 | 4 522 |
| — | 238 | 745 | 983 | 4 | 81 | 85 | — | — | — | 4 | 81 | 85 |
| — | 190 | 1 151 | 1 341 | 18 | 312 | 330 | — | — | — | 18 | 312 | 330 |
| 68 | 505 | 1 414 | 1 919 | 21 | 404 | 425 | — | 8 | 8 | 21 | 412 | 433 |
| 193 | 259 | 1 901 | 2 160 | 3 | 723 | 726 | — | 28 | 28 | 3 | 751 | 754 |
| — | 706 | 4 755 | 5 461 | 49 | 692 | 741 | — | — | — | 49 | 692 | 741 |
| — | 1 863 | 7 713 | 9 576 | 78 | 1 164 | 1 242 | — | — | — | 78 | 1 164 | 1 242 |
| 328 | 451 | 806 | 1 257 | 7 | 67 | 74 | 3 | 5 | 8 | 10 | 72 | 82 |
| 27 | 349 | 1 421 | 1 770 | 5 | 220 | 225 | — | 4 | 4 | 5 | 224 | 229 |
| 951 | 5 979 | 20 597 | 26 576 | 465 | 7 909 | 8 374 | 18 | 263 | 281 | 483 | 8 172 | 8 655 |
| 99 | 440 | 1 819 | 2 259 | 23 | 510 | 533 | 6 | 18 | 24 | 29 | 528 | 557 |
| — | — | 1 189 | 1 189 | — | 1 | 1 | — | — | — | — | 1 | 1 |
| — | 765 | 7 348 | 8 113 | — | 1 | 1 | — | — | — | — | 1 | 1 |
| — | — | 13 | 13 | — | 2 | 2 | — | — | — | — | 2 | 2 |
| — | 11 | 424 | 435 | 1 | 18 | 19 | — | — | — | 1 | 18 | 19 |
| — | — | 93 | 93 | — | — | — | — | — | — | — | — | — |
| — | 223 | 1 732 | 1 955 | — | 4 | 4 | — | — | — | — | 4 | 4 |
| — | — | 6 | 6 | — | — | — | — | — | — | — | — | — |
| — | 15 | 54 | 69 | — | — | — | — | — | — | — | — | — |
| 49 | 166 | 2 325 | 2 491 | 1 | 134 | 135 | — | 7 | 7 | 1 | 141 | 142 |
| 82 | 226 | 3 225 | 3 451 | 3 | 188 | 191 | — | 5 | 5 | 3 | 193 | 196 |
| 37 | 83 | 2 207 | 2 290 | 1 | 128 | 129 | — | 1 | 1 | 1 | 129 | 130 |
| 297 | 732 | 1 952 | 2 684 | 29 | 428 | 457 | 18 | 32 | 50 | 47 | 460 | 507 |
| 179 | 27 | 318 | 345 | 1 | 381 | 382 | 1 | 74 | 75 | 2 | 455 | 457 |
| 4 | 23 | 1 200 | 1 223 | 2 | 67 | 69 | — | — | — | 2 | 67 | 69 |
| 718 | 292 | 2 975 | 3 267 | 7 | 538 | 545 | 7 | 189 | 196 | 14 | 727 | 741 |
| 2 654 | 498 | 3 469 | 3 967 | 8 | 699 | 707 | 18 | 295 | 313 | 26 | 994 | 1 020 |
| 305 | 369 | 2 432 | 2 801 | 30 | 1 047 | 1 077 | 27 | 232 | 259 | 57 | 1 279 | 1 336 |
| 1 390 | 64 | 3 466 | 3 530 | 2 | 580 | 582 | 2 | 153 | 155 | 4 | 733 | 737 |
| 19 078 | 9 192 | 13 902 | 23 094 | 76 | 345 | 421 | 326 | 1 006 | 1 332 | 402 | 1 351 | 1 753 |
| 2 099 | 7 947 | 23 889 | 31 836 | 410 | 3 926 | 4 336 | 84 | 204 | 288 | 494 | 4 130 | 4 624 |
| 457 440 | 910 386 | — | 910 386 | 6 239 | — | 6 239 | 6 523 | — | 6 523 | 12 762 | — | 12 762 |
| 130 824 | 186 558 | — | 186 558 | 1 664 | — | 1 664 | 4 170 | — | 4 170 | 5 834 | — | 5 834 |
| 347 313 | — | 356 075 | 356 075 | — | 1 423 | 1 423 | 4 170 | 44 837 | 44 837 | — | 46 260 | 46 260 |
| 1 013 185 | 1 221 107 | 806 983 | 2 028 090 | 12 094 | 74 937 | 87 031 | 11 657 | 52 337 | 63 994 | 23 751 | 127 274 | 151 025 |

brésilienne)

População do Estado do Rio Grande do Sul, segundo as

Population de l'État de Rio Grande do Sul, d'après les

(CONCLU

| PROFISSÕES PROFESSIONS | | NACIONALIDADE NATIONALITÉ | | | | | | | |
|--|--|--|---|----------------|--------------------|---------------|----------------|-------|---|
| | | HOMENS HOMMES | | | MULHERES FEMMES | | | | |
| | | 0 a 20 ans | 21 e + ans | Total Total | 0 a 20 ans | 21 e + ans | Total Total | | |
| Produção da matéria prima (<i>Production de la matière pre- mière</i>) | Exploração do solo e sub-solo (<i>Exploitation du sol et du sous- sol</i>) | Exploração do solo { Agricultura, etc (<i>Agriculture, etc</i>) Criação (<i>Élevage</i>) Caça e pesca (<i>Chasse et pêche</i>) | 6 | 51 | 57 | — | 1 | 1 | |
| | | Extracção de matérias minerais { Pedreiras (<i>Carrières</i>) Minas, salinas, etc (<i>Mines, salines, etc</i>) | — | — | — | 1 | 1 | — | — |
| Transformação e emprego da matéria prima (<i>Transformation et emploi de la matière pre- mière</i>) | Indústrias (<i>Industries</i>) | Segundo a natureza da matéria prima (<i>D'après la nature de la matière première</i>) | Textis (<i>Textiles</i>) | — | — | — | — | — | — |
| | | Couros, pelles, etc (<i>Cuir, peaux, etc</i>) | — | — | — | — | — | — | — |
| | | Madeiras (<i>Bois</i>) | — | — | — | — | — | — | — |
| | | Metallurgia (<i>Métallurgie</i>) | 1 | 1 | 2 | — | — | — | — |
| | | Cerâmica (<i>Céramique</i>) | — | — | — | — | — | — | — |
| | | Productos químicos e analogos (<i>Produits chimiques et produits analogues</i>) | — | — | — | — | — | — | — |
| | | Alimentação (<i>Alimentation</i>) | — | — | — | — | — | — | — |
| | | Vestuario e toucador (<i>Habillement et toilette</i>) | — | 2 | 2 | — | 1 | 1 | — |
| | | Mobiliário (<i>Ameublement</i>) | — | — | — | — | — | — | — |
| | | Edificação (<i>Bâtiment</i>) | — | 1 | 1 | — | — | — | — |
| Transportes (<i>Transports</i>) | Outras (<i>Autres</i>) | Appareilhos de transporte (<i>Appareils de transport</i>) | — | — | — | — | — | — | |
| | | Produção e transmissão de forças físicas (<i>Production et transmission de forces physiques</i>) | — | — | — | — | — | — | |
| Comercio (<i>Commerce</i>) | Força pública (<i>Force publique</i>) | Relat às sciencias, letras e artes Indústrias de luxo (<i>Relat aux sciences lettres et arts Industries de luxe</i>) | — | — | — | — | — | — | |
| | | Marítimos e fluviaes (<i>Maritimes et fluviaux</i>) | — | — | — | — | — | — | |
| Administração e profissões libe- raes (<i>Adminis- tration et pro- fessions libé- rales</i>) | Profissões libe- raes (<i>Profes- sions libérales</i>) | Terrestres e aereos (<i>Terrestres et aériens</i>) | — | 1 | 1 | — | — | — | |
| | | Correios, telegraphos e telephones (<i>Postes, télégraphes et téléphones</i>) | — | — | — | — | — | — | |
| | | Bancos, cambio, seguro, commissões, etc (<i>Banques, change, assurance, commissions, etc</i>) | — | — | — | — | — | — | |
| | | Comercio propriamente dito (<i>Commerce proprement dit</i>) | — | 3 | 3 | — | 1 | 1 | |
| | | Outras especies de commercio (<i>Autres commerces</i>) | — | — | — | — | — | — | |
| | | Exercito (<i>Armée de terre</i>) | Officiaes (<i>Officiers</i>) | — | — | — | — | — | — |
| | | | Praças (<i>Soldats</i>) | — | — | — | — | — | — |
| | | Armada (<i>Armée de mer</i>) | Officiaes (<i>Officiers</i>) | — | — | — | — | — | — |
| | | | Praças (<i>Soldats</i>) | — | — | — | — | — | — |
| | | Polícia (<i>Police</i>) | Officiaes (<i>Officiers</i>) | — | — | — | — | — | — |
| | Praças (<i>Soldats</i>) | — | — | — | — | — | — | | |
| Diversas (<i>Divers</i>) | Pessoas que vivem de suas rendas (<i>Personnes vivant de leurs revenus</i>) | Bombeiros (<i>Pompiers</i>) | Officiaes (<i>Officiers</i>) | — | — | — | — | — | |
| | | | Praças (<i>Soldats</i>) | — | — | — | — | — | |
| TOTAL GERAL (<i>Total général</i>) | Pessoas que vivem de suas rendas (<i>Personnes vivant de leurs revenus</i>) | Administracão (<i>Administration</i>) | Federal (<i>Service de la Fédération</i>) | — | — | — | — | — | |
| | | | Estadual (<i>Service des États</i>) | — | — | — | — | — | |
| | | | Municipal (<i>Service du Municipé</i>) | — | — | — | — | — | |
| | | Particular (<i>Particulé</i>) | — | — | — | — | — | — | |
| | | Religiosas (<i>Religieuses</i>) | — | 1 | 1 | — | — | — | |
| Diversas (<i>Divers</i>) | Mal definidas (<i>Mal déterminées</i>) | Judiciarias (<i>Judiciaires</i>) | — | — | — | — | — | — | |
| | | Medicas (<i>Médicales</i>) | — | — | — | — | — | — | |
| | | Magisterio (<i>Enseignement</i>) | — | — | — | — | — | — | |
| | | Sciencias, letras e artes (<i>Sciences, lettres et arts</i>) | — | — | — | — | — | — | |
| | | Serviço domestico (<i>Travail domestique</i>) | — | 10 | 10 | 1 | 4 | 5 | |
| Diversas (<i>Divers</i>) | Profissão não declarada e sem pro- fissão (<i>Profession inconnue et sans profession</i>) | Religiosas (<i>Religieuses</i>) | — | — | — | — | — | — | |
| | | Judiciarias (<i>Judiciaires</i>) | — | — | — | — | — | — | |
| | | Medicas (<i>Médicales</i>) | — | — | — | — | — | — | |
| | | Magisterio (<i>Enseignement</i>) | — | — | — | — | — | — | |
| TOTAL GERAL (<i>Total général</i>) | Profissão não declarada e sem pro- fissão (<i>Profession inconnue et sans profession</i>) | Sciencias, letras e artes (<i>Sciences, lettres et arts</i>) | — | — | — | — | — | — | |
| | | 0 a 14 annos (<i>ans</i>) | 70 | — | 70 | 59 | — | 59 | |
| | | 15 a 20 » » | 16 | — | 16 | 25 | — | 25 | |
| | | 21 e + » » | — | 1 477 | 1 477 | — | 1 446 | 1 446 | |
| | | TOTAL GERAL (<i>Total général</i>) | 94 | 1 955 | 2 050 | 85 | 1 463 | 1 548 | |

profissões, a nacionalidade, o sexo e a idade

professions, la nationalité, le sexe et l'âge

SÃO - FIN)

| IGNORADA INCONNUE | | | TOTAL TOTAL | | | | | | | | |
|----------------------|---------------|----------------|------------------|---------------|----------------|--------------------|---------------|----------------|----------------|---------------|----------------|
| TOTAL TOTAL | | | HOMENS HOMMES | | | MULHERES FEMMES | | | TOTAL TOTAL | | |
| 0 a 20 ans | 21 e + ans | Total Total | 0 a 20 ans | 21 e + ans | Total Total | 0 a 20 ans | 21 e + ans | Total Total | 0 a 20 ans | 21 e + ans | Total Total |
| 6 | 52 | 58 | 67 696 | 272 162 | 339 858 | 8 471 | 19 487 | 27 958 | 76 167 | 291 649 | 367 816 |
| — | 3 | 3 | 4 231 | 30 844 | 35 125 | 317 | 2 412 | 2 729 | 4 598 | 33 256 | 37 854 |
| — | — | — | 172 | 1 053 | 1 225 | — | 3 | 3 | 172 | 1 056 | 1 228 |
| — | 1 | 1 | 1 100 | 4 097 | 5 197 | — | — | — | 1 100 | 4 097 | 5 197 |
| — | — | — | 301 | 1 204 | 1 505 | — | — | — | 301 | 1 204 | 1 505 |
| — | — | — | 276 | 925 | 1 201 | 476 | 530 | 1 006 | 752 | 1 455 | 2 207 |
| — | — | — | 325 | 1 365 | 1 690 | — | 7 | 7 | 325 | 1 372 | 1 697 |
| — | — | — | 252 | 1 320 | 1 572 | — | — | — | 252 | 1 320 | 1 572 |
| 1 | 1 | 2 | 2 020 | 7 503 | 9 523 | — | — | — | 2 020 | 7 503 | 9 523 |
| — | — | — | 182 | 1 133 | 1 315 | 1 | 5 | 6 | 183 | 1 138 | 1 321 |
| — | — | — | 30 | 158 | 188 | — | — | — | 30 | 158 | 188 |
| — | — | — | 781 | 3 371 | 4 152 | 42 | 163 | 205 | 823 | 3 534 | 4 357 |
| — | 3 | 3 | 2 256 | 8 342 | 10 598 | 4 189 | 18 323 | 22 512 | 6 445 | 26 665 | 33 110 |
| — | 1 | 1 | 545 | 2 619 | 3 164 | 20 | 36 | 56 | 565 | 2 655 | 3 220 |
| — | — | — | 2 225 | 17 287 | 19 512 | — | — | — | 2 225 | 17 287 | 19 512 |
| — | — | — | 242 | 826 | 1 068 | — | — | — | 242 | 826 | 1 068 |
| — | — | — | 208 | 1 463 | 1 671 | — | — | — | 208 | 1 463 | 1 671 |
| — | — | — | 491 | 1 785 | 2 276 | 35 | 41 | 76 | 526 | 1 826 | 2 352 |
| — | — | — | 175 | 2 518 | 2 693 | 87 | 134 | 221 | 262 | 2 652 | 2 914 |
| — | — | — | 755 | 5 447 | 6 202 | — | — | — | 755 | 5 447 | 6 202 |
| — | 1 | 1 | 1 941 | 8 878 | 10 819 | — | — | — | 1 941 | 8 878 | 10 819 |
| — | — | — | 337 | 666 | 1 003 | 124 | 212 | 336 | 461 | 878 | 1 339 |
| — | — | — | 352 | 1 616 | 1 968 | 2 | 29 | 31 | 354 | 1 645 | 1 999 |
| — | 4 | 4 | 6 228 | 27 774 | 34 002 | 234 | 999 | 1 233 | 6 462 | 28 773 | 35 235 |
| — | — | — | 436 | 2 257 | 2 693 | 33 | 90 | 123 | 469 | 2 347 | 2 816 |
| — | — | — | — | 1 190 | 1 190 | — | — | — | — | 1 190 | 1 190 |
| — | — | — | 765 | 7 349 | 8 114 | — | — | — | 765 | 7 349 | 8 114 |
| — | — | — | — | 15 | 15 | — | — | — | — | 15 | 15 |
| — | — | — | 12 | 442 | 454 | — | — | — | 12 | 442 | 454 |
| — | — | — | — | 93 | 93 | — | — | — | — | 93 | 93 |
| — | — | — | 223 | 1 736 | 1 959 | — | — | — | 223 | 1 736 | 1 959 |
| — | — | — | — | 6 | 6 | — | — | — | — | 6 | 6 |
| — | — | — | 15 | 54 | 69 | — | — | — | 15 | 54 | 69 |
| — | — | — | 163 | 2 414 | 2 577 | 4 | 52 | 56 | 167 | 2 466 | 2 633 |
| — | — | — | 212 | 3 341 | 3 550 | 10 | 77 | 87 | 229 | 3 418 | 3 647 |
| — | — | — | 77 | 2 305 | 2 382 | 7 | 31 | 38 | 84 | 2 336 | 2 420 |
| — | — | — | 626 | 2 218 | 2 844 | 153 | 194 | 347 | 779 | 2 412 | 3 191 |
| — | 1 | 1 | 17 | 532 | 549 | 12 | 242 | 254 | 29 | 774 | 803 |
| — | — | — | 25 | 1 263 | 1 288 | — | 4 | 4 | 25 | 1 267 | 1 292 |
| — | — | — | 239 | 2 855 | 3 094 | 67 | 847 | 914 | 306 | 3 702 | 4 008 |
| — | — | — | 84 | 1 936 | 2 020 | 440 | 2 527 | 2 967 | 524 | 4 463 | 4 987 |
| — | — | — | 299 | 3 274 | 3 573 | 127 | 437 | 564 | 426 | 3 711 | 4 137 |
| — | — | — | 38 | 2 684 | 2 722 | 30 | 1 515 | 1 545 | 68 | 4 199 | 4 267 |
| 1 | 14 | 15 | 1 829 | 2 618 | 4 447 | 7 766 | 12 649 | 20 415 | 9 595 | 15 267 | 24 862 |
| 1 | 415 | 416 | 7 585 | 26 894 | 34 479 | 857 | 1 540 | 2 397 | 8 442 | 28 434 | 36 876 |
| 129 | — | 129 | 459 255 | — | 459 255 | 464 022 | — | 464 022 | 923 277 | — | 923 277 |
| 41 | — | 41 | 57 414 | — | 57 414 | 135 019 | — | 135 019 | 192 433 | — | 192 433 |
| — | 2 923 | 2 923 | — | 11 662 | 11 662 | — | 393 596 | 393 596 | — | 405 258 | 405 258 |
| 179 | 3 419 | 3 598 | 622 492 | 481 494 | 1 103 986 | 622 545 | 456 182 | 1 078 727 | 1 245 037 | 937 676 | 2 182 713 |

População do Estado de Santa Catharina, segundo

Population de l'État de Santa Catharina, d'après

| PROFISSÕES PROFESSIONS | | BRAZIL BRÉSIL | | | | | | |
|--|--|---|---|--|--------------------|----------------|---------|----|
| | | HOMENS HOMMES | | | MULHERES FEMMES | | | |
| | | 0 a 20 anos | 21 e + anos | Total Total | 0 a 20 anos | 21 e + anos | | |
| Produção da matéria prima (<i>Production de la matière pre- mière</i>) | Exploração do solo e sub-solo (<i>Exploitation du sol et du sous- sol</i>) | Exploração do solo (Agricultura, etc. (<i>Agriculture, etc</i>)) | 29 890 | 92 642 | 122 532 | 8 840 | 14 738 | |
| | | Criação (Elevage) | 329 | 2 558 | 2 887 | 18 | 70 | |
| Transformação e emprego da matéria prima (<i>Transformati- on et emploi de la matière pre- mière</i>) | Indústrias .. (<i>Industries</i>) | Caça e pesca (<i>Chasse et pêche</i>) | 547 | 2 763 | 3 310 | 18 | 53 | |
| | | Extracção de matérias minerais (Pedreiras (<i>Cavitières</i>)) | 212 | 602 | 814 | — | — | |
| | | Minas, salinas, etc (<i>Mines, salines, etc</i>) | 85 | 234 | 319 | 2 | — | |
| | | Textis (Textiis) | 46 | 117 | 163 | 29 | 1302 | |
| | | Couros, peles, etc (<i>Cuir, peaux, etc</i>) | 18 | 158 | 176 | — | 1 | |
| | | Madeiras (Bois) | 77 | 501 | 578 | — | — | |
| | | Metallurgia (<i>Métallurgie</i>) | 296 | 968 | 1 264 | — | — | |
| | | Cerâmica (<i>Céramique</i>) | 70 | 251 | 321 | 1 | 15 | |
| | | Productos químicos e analogos (<i>Pro- duits chimiques et produits analogues</i>) | 12 | 42 | 54 | — | — | |
| | | Alimentação (<i>Alimentation</i>) | 131 | 485 | 616 | 8 | 33 | |
| Administração e profissões libe- raes (<i>Adminis- tration et pro- fessions libé- rales</i>) | Administração (<i>Administra- tion</i>) | Vestuário e toucador (<i>Habillement et toilette</i>) | 479 | 1 429 | 1 908 | 825 | 3 088 | |
| | | Mobiliário (<i>Ameublement</i>) | 122 | 519 | 641 | — | — | |
| | | Edificação (<i>Bâtiment</i>) | 368 | 2 874 | 3 242 | — | — | |
| | | Apparehos de transporte (<i>Appareils de transport</i>) | 76 | 221 | 297 | — | — | |
| | | Produção e transmissão de forças phys- icas (<i>Production et transmission de forces physiques</i>) | 29 | 168 | 197 | — | — | |
| | | Relat ás sciencias, letras e artes In- dústrias de luxo (<i>Relat aux sciences lettres et arts Industries de luxe</i>) | 78 | 179 | 257 | 350 | 623 | |
| | | Outras (<i>Autres</i>) | 34 | 305 | 339 | 91 | 89 | |
| | | Transportes (<i>Transports</i>) | Maritimos e fluviaes (<i>Maritimes et par fleuves</i>) | 284 | 1 936 | 2 220 | — | — |
| | | | | Terrestres e aerios (<i>Terrestres et aériens</i>) | 375 | 1 487 | 1 862 | — |
| | | Commercio (<i>Commerce</i>) | Correios, telegraphos e telephones (<i>Postes, télégraphes et téléphones</i>) | 50 | 173 | 223 | 3 | 22 |
| Bancos, cambio, seguro, commissões, etc (<i>Banques, change, assurance, commissions, etc</i>) | 21 | | | 195 | 216 | — | — | |
| Diversas (<i>Divers</i>) | Profissões libe- raes (<i>Profes- sions libérales</i>) | Commercio propriamente dito (<i>Commerce proprement dit</i>) | 1 032 | 5 065 | 6 097 | 49 | 205 | |
| | | Outras especies de commercio (<i>Autres commerces</i>) | 37 | 193 | 230 | 11 | 9 | |
| | | Exercito (<i>Armée de terre</i>) | Officiaes (<i>Officiers</i>) | — | 90 | 90 | — | — |
| | | | Praças (<i>Soldats</i>) | 79 | 555 | 634 | — | — |
| | | Armada (<i>Armée de mer</i>) | Officiaes (<i>Officiers</i>) | — | 26 | 26 | — | — |
| | | | Praças (<i>Soldats</i>) | 7 | 196 | 203 | — | — |
| | | Polícia (<i>Police</i>) | Officiaes (<i>Officiers</i>) | — | 34 | 34 | — | — |
| | | | Praças (<i>Soldats</i>) | 49 | 504 | 553 | — | — |
| | | Bombeiros (<i>Pompiers</i>) | Officiaes (<i>Officiers</i>) | — | — | — | — | — |
| | | | Praças (<i>Soldats</i>) | — | 2 | 2 | — | — |
| Administração (<i>Administra- tion</i>) | Publica (<i>Publique</i>) | Federal (<i>Service de la Fédération</i>) | 35 | 546 | 581 | 2 | 15 | |
| | | Estadual (<i>Service des États</i>) | 59 | 671 | 730 | 6 | 32 | |
| Profissões libe- raes (<i>Profes- sions libérales</i>) | Particular (<i>Privée</i>) | Municipal (<i>Service du Municipè</i>) | 7 | 448 | 455 | 1 | 15 | |
| | | Religiosas (<i>Religieuses</i>) | 6 | 37 | 43 | 25 | 48 | |
| Profissões libe- raes (<i>Profes- sions libérales</i>) | Judiciarias (<i>Judiciaires</i>) | Religiosas (<i>Religieuses</i>) | 6 | 249 | 255 | — | — | |
| | | Medicas (<i>Médicales</i>) | 61 | 355 | 416 | 5 | 114 | |
| Profissões libe- raes (<i>Profes- sions libérales</i>) | Magisterio (<i>Enseignement</i>) | Magisterio (<i>Enseignement</i>) | 32 | 319 | 351 | 181 | 453 | |
| | | Sciencias, letras e artes (<i>Sciences, lettres et arts</i>) | 70 | 400 | 470 | 7 | 16 | |
| Diversas (<i>Divers</i>) | Pessoas que vivem de suas rendas (<i>Personnes vivant de leurs revenus</i>) | Sciencias, letras e artes (<i>Sciences, lettres et arts</i>) | 1 | 204 | 205 | — | 96 | |
| | | Serviço domestico (<i>Travail domestique</i>) | 861 | 784 | 1 645 | 2 497 | 2 975 | |
| Diversas (<i>Divers</i>) | Mal definidas (<i>Mal déterminées</i>) | Mal definidas (<i>Mal déterminées</i>) | 1 581 | 2 814 | 4 395 | 341 | 296 | |
| | | Profissão não declarada e sem pro- fissão (<i>Profession inconnue et sans profession</i>) | 141 362 | — | 141 362 | 141 036 | — | |
| Diversas (<i>Divers</i>) | Profissão não declarada e sem pro- fissão (<i>Profession inconnue et sans profession</i>) | 0 a 14 anos (<i>ans</i>) | 15 265 | — | 15 265 | 36 928 | — | |
| | | 21 e + > | — | 3 056 | 3 056 | — | 100 097 | |
| TOTAL GERAL (<i>Total général</i>) | | | 194 258 | 127 648 | 321 906 | 191 283 | 123 416 | |

(1) Inclusive os estrangeiros que adoptaram a nacionalidade brasileira (Y compris les étrangers qui ont adopté la nationalité

as profissões, a nacionalidade, o sexo e a idade

les professions, la nationalité, le sexe et l'âge

| LEIROS LIENS | | | | ESTRANGEIROS (1) ÉTRANGERS | | | | | | | | |
|-----------------|------------------------|------------------------|----------------|-------------------------------|------------------------|----------------|------------------------|------------------------|----------------|------------------------|------------------------|----------------|
| Total Total | TOTAL TOTAL | | | HOMENS HOMMES | | | MULHERES FEMMES | | | TOTAL TOTAL | | |
| | 0 a 20 annos ans | 21 e + annos ans | Total Total | 0 a 20 annos ans | 21 e + annos ans | Total Total | 0 a 20 annos ans | 21 e + annos ans | Total Total | 0 a 20 annos ans | 21 e + annos ans | Total Total |
| 23 578 | 38 730 | 107 380 | 146 110 | 338 | 10 793 | 11 131 | 63 | 2 558 | 2 621 | 401 | 13 351 | 13 752 |
| 88 | 347 | 2 628 | 2 975 | 2 | 64 | 66 | — | 2 | 2 | 2 | 66 | 68 |
| 71 | 565 | 2 816 | 3 381 | — | 4 | 4 | — | — | — | — | 4 | 4 |
| — | 212 | 602 | 814 | 3 | 38 | 41 | — | — | — | 3 | 38 | 41 |
| 2 | 87 | 234 | 321 | 7 | 73 | 80 | — | — | — | 7 | 73 | 80 |
| 331 | 75 | 419 | 494 | 5 | 47 | 52 | 1 | 3 | 4 | 6 | 50 | 56 |
| 1 | 18 | 159 | 177 | — | 15 | 15 | — | — | — | — | 15 | 15 |
| — | 77 | 501 | 578 | 1 | 56 | 57 | — | — | — | 1 | 56 | 57 |
| — | 296 | 968 | 1 264 | 17 | 313 | 330 | — | — | — | 17 | 313 | 330 |
| 16 | 71 | 266 | 337 | 1 | 32 | 33 | — | — | — | 1 | 32 | 33 |
| — | 12 | 42 | 54 | — | 1 | 1 | — | — | — | — | 1 | 1 |
| 41 | 139 | 518 | 657 | 8 | 109 | 117 | — | 3 | 3 | 8 | 112 | 120 |
| 3 913 | 1 304 | 4 517 | 5 821 | 4 | 274 | 278 | 24 | 128 | 152 | 28 | 402 | 430 |
| — | 122 | 519 | 641 | 11 | 189 | 200 | — | — | — | 11 | 189 | 200 |
| — | 368 | 2 874 | 3 242 | 16 | 737 | 753 | — | — | — | 16 | 737 | 753 |
| — | 76 | 221 | 297 | 1 | 32 | 33 | — | — | — | 1 | 32 | 33 |
| — | 29 | 168 | 197 | — | 48 | 48 | — | — | — | — | 48 | 48 |
| 973 | 428 | 802 | 1 230 | 3 | 57 | 60 | — | — | — | 3 | 57 | 60 |
| 180 | 125 | 394 | 519 | 2 | 109 | 111 | — | 6 | 6 | 2 | 115 | 117 |
| — | 284 | 1 936 | 2 220 | 1 | 57 | 58 | — | — | — | 1 | 57 | 58 |
| — | 375 | 1 487 | 1 862 | 10 | 181 | 191 | — | — | — | 10 | 181 | 191 |
| 25 | 53 | 195 | 248 | 1 | 9 | 10 | — | 1 | 1 | 1 | 10 | 11 |
| — | 21 | 195 | 216 | — | 10 | 10 | — | — | — | — | 10 | 10 |
| 254 | 1 081 | 5 270 | 6 351 | 38 | 1 063 | 1 101 | 2 | 50 | 52 | 40 | 1 113 | 1 153 |
| 20 | 48 | 202 | 250 | 3 | 93 | 96 | 2 | 4 | 6 | 5 | 97 | 102 |
| — | — | 90 | 90 | — | — | — | — | — | — | — | — | — |
| — | 79 | 555 | 634 | — | 3 | 3 | — | — | — | — | 3 | 3 |
| — | — | 26 | 26 | — | — | — | — | — | — | — | — | — |
| — | 7 | 196 | 203 | — | 1 | 1 | — | — | — | — | 1 | 1 |
| — | — | 34 | 34 | — | — | — | — | — | — | — | — | — |
| — | 49 | 504 | 553 | — | 2 | 2 | — | — | — | — | 2 | 2 |
| — | — | — | — | — | — | — | — | — | — | — | — | — |
| — | 2 | 2 | 2 | — | — | — | — | — | — | — | — | — |
| 17 | 37 | 561 | 598 | 1 | 17 | 18 | — | — | — | 1 | 17 | 18 |
| 38 | 65 | 703 | 768 | — | 24 | 24 | — | — | — | — | 24 | 24 |
| 16 | 8 | 463 | 471 | — | 20 | 20 | — | — | — | — | 20 | 20 |
| 20 | 88 | 304 | 392 | 4 | 41 | 45 | — | 6 | 6 | 4 | 47 | 51 |
| 72 | 31 | 85 | 116 | — | 142 | 142 | — | 37 | 37 | — | 179 | 179 |
| — | 6 | 249 | 255 | — | 17 | 17 | — | — | — | — | 17 | 17 |
| 119 | 66 | 469 | 535 | 1 | 90 | 91 | — | 62 | 62 | 1 | 152 | 153 |
| 634 | 213 | 772 | 985 | 1 | 177 | 178 | 1 | 91 | 92 | 2 | 268 | 270 |
| 23 | 77 | 416 | 493 | 3 | 208 | 211 | — | 7 | 7 | 3 | 215 | 218 |
| 96 | 1 | 300 | 301 | — | 34 | 34 | — | 14 | 14 | — | 48 | 48 |
| 5 472 | 3 358 | 3 759 | 7 117 | 17 | 79 | 96 | 67 | 287 | 354 | 84 | 366 | 450 |
| 637 | 1 922 | 3 110 | 5 032 | 67 | 517 | 584 | 14 | 35 | 49 | 81 | 552 | 633 |
| 141 036 | 282 398 | — | 282 398 | 555 | — | 555 | 631 | — | 631 | 1 186 | — | 1 186 |
| 36 928 | 52 193 | — | 52 193 | 200 | — | 200 | 474 | — | 474 | 674 | — | 674 |
| 100 097 | — | 103 153 | 103 153 | — | 225 | 225 | — | 9 348 | 9 348 | — | 9 573 | 9 573 |
| 314 699 | 385 541 | 251 064 | 636 605 | 1 321 | 16 001 | 17 322 | 1 279 | 12 642 | 13 921 | 2 600 | 28 643 | 31 243 |

brésilienne)

População do Estado de Santa Catharina, segundo

Population de l'État de Santa Catharina, d'après

(CONCLU

| PROFISSÕES PROFESSIONS | | | NACIONALIDADE NATIONALITÉ | | | | | | | |
|--|--|--|------------------------------|---|----------------|-----------------------|-----------------------|----------------|---|---|
| | | | HOMENS HOMMES | | | MULHERES FEMMES | | | | |
| | | | 0 a 20 anos ans | 21 e + anos ans | Total Total | 0 a 20 anos ans | 21 e + anos ans | Total Total | | |
| Produção da matéria prima (<i>Production de la matière pre- mière</i>) | Exploração do solo e sub-solo (<i>Exploitation du sol et du sous- sol</i>) | Exploração do solo (Agricultura, etc) (Agriculture, etc) | 2 | 55 | 57 | 1 | 6 | 7 | | |
| | | Criação (Élevage) | — | 1 | 1 | — | — | — | | |
| Transformação e emprego da matéria prima (<i>Transformation et emploi de la matière pre- mière</i>) | Indústrias (<i>Industries</i>) | Extração de matérias minerais (Pedreiras (Carriões) Minas, salinas, etc) (Mines, salines, etc) | — | — | — | — | 1 | 1 | | |
| | | Segundo a natureza da matéria prima (D'après la nature de la matière première) | — | — | — | — | — | — | | |
| | | Textis (Textiles) | — | — | — | — | — | — | | |
| | | Couros, peles, etc (Cuir, peaux, etc.) | — | — | — | — | — | — | | |
| | | Madeiras (Bois) | — | 13 | 13 | — | — | — | | |
| | | Metallurgia (Métallurgie) | — | 1 | 1 | — | — | — | | |
| | | Cerâmica (Céramique) | — | 1 | 1 | — | — | — | | |
| | | Productos químicos e analogos (Produits chimiques et produits analogues) | — | — | 2 | — | — | — | | |
| | | Alimentação (Alimentation) | — | — | — | — | — | — | | |
| | | Vestuario e tocador (Habillement et toilette) | — | 1 | 1 | — | — | — | | |
| Administração e profissões libe- raes (Adminis- tration et profes- sions libérales) | Administração (Administration) | Segundo a aplicação da matéria prima (D'après l'application de la matière première) | — | 1 | 1 | — | — | — | | |
| | | Mobiliário (Ameublement) | — | 3 | 4 | — | — | — | | |
| | | Edificação (Bâtiment) | — | 1 | 1 | — | — | — | | |
| | | Apparelhos de transporte (Appareils de transport) | — | — | — | — | — | — | | |
| | | Produção e transmissão de forças físicas (Production et transmission de forces physiques) | — | — | — | — | — | — | | |
| | | Relat ás sciencias, letras e artes (Relat aux sciences lettres et arts) | — | — | — | — | — | — | | |
| | | Indústrias de luxo (Industries de luxe) | — | — | — | — | — | — | | |
| | | Outras (Autres) | — | — | — | 1 | — | 1 | | |
| | | Transportes (Transports) | Transportes (Transports) | Marítimos e fluviaes (Maritimes et par fleuves) | — | — | — | — | — | — |
| | | | | Terrestres e aéreos (Terrestres et aériens) | — | — | — | — | — | — |
| Correios, telegraphos e telephones (Postes, télégraphes et téléphones) | — | | | — | — | — | — | — | | |
| Comercio (Commerce) | Comercio (Commerce) | Bancos, cambio, seguro commissões, etc. (Banques, change, assurance, commissions, etc.) | — | — | — | — | — | — | | |
| | | Comercio propriamente dito (Commerce proprement dit) | — | — | — | — | — | — | | |
| | | Outras especies de commercio (Autres commerces) | — | — | — | — | — | — | | |
| Força publica (Force publique) | Força publica (Force publique) | Exercito (Armée de terre) | — | — | — | — | — | — | | |
| | | Armada (Armée de mer) | — | — | — | — | — | — | | |
| | | Polícia (Police) | — | — | — | — | — | — | | |
| | | Bombeiros (Pompiers) | — | — | — | — | — | — | | |
| | | Officiaes (Officiers) | — | — | — | — | — | — | | |
| Profissões libe- raes (Profes- sions libérales) | Profissões libe- raes (Profes- sions libérales) | Publica (Publique) | — | — | — | — | — | — | | |
| | | Particular (Privée) | — | 2 | 2 | — | — | — | | |
| | | Religiosas (Religieuses) | — | — | — | — | — | — | | |
| | | Judiciarias (Judiciales) | — | — | — | — | — | — | | |
| | | Medicas (Médicales) | — | — | — | — | 1 | 1 | | |
| Diversas (Divers) | Diversas (Divers) | Magisterio (Enseignement) | — | 1 | 1 | — | — | — | | |
| | | Sciencias, letras e artes (Sciences, lettres et arts) | — | 1 | 1 | — | — | — | | |
| | | Pessoas que vivem de suas rendas (Personnes vivant de leurs revenus) | — | — | — | — | — | — | | |
| | | Serviço domestico (Travail domestique) | 1 | 1 | 2 | 1 | — | 1 | | |
| | | Mal definidas (Mal déterminées) | 1 | 212 | 213 | — | 4 | 4 | | |
| Profissão não declarada e sem pro- fissão (Profession inconnue et sans profession) | Profissão não declarada e sem pro- fissão (Profession inconnue et sans profession) | 0 a 14 annos (ans) | 15 | — | 15 | 19 | — | 19 | | |
| | | 15 a 20 » » | 2 | — | 2 | 18 | — | 18 | | |
| | | 21 e + » » | — | 167 | 167 | — | 358 | 358 | | |
| TOTAL GERAL (Total général) | | | 22 | 462 | 484 | 40 | 371 | 411 | | |

as profissões, a nacionalidade, o sexo e a idade

les professions, la nationalité, le sexe et l'âge

SÃO — FIN)

| IGNORADA INCONNUE | | | TOTAL TOTAL | | | | | | | | |
|------------------------|------------------------|----------------|------------------------|------------------------|----------------|------------------------|------------------------|----------------|------------------------|------------------------|----------------|
| TOTAL TOTAL | | | HOMENS HOMMES | | | MULHERES FEMMES | | | TOTAL TOTAL | | |
| 0 a 20 annos ans | 21 e + annos ans | Total Total | 0 a 20 annos ans | 21 e + annos ans | Total Total | 0 a 20 annos ans | 21 e + annos ans | Total Total | 0 a 20 annos ans | 21 e + annos ans | Total Total |
| 3 | 61 | 64 | 30 230 | 103 490 | 133 720 | 8 904 | 17 302 | 26 206 | 39 134 | 120 792 | 159 926 |
| — | 1 | 1 | 331 | 2 623 | 2 954 | 18 | 72 | 90 | 349 | 2 695 | 3 044 |
| — | — | — | 547 | 2 767 | 3 314 | 18 | 53 | 71 | 565 | 2 820 | 3 385 |
| — | — | — | 215 | 640 | 855 | — | — | — | 215 | 640 | 855 |
| — | — | — | 92 | 307 | 399 | 2 | — | 2 | 94 | 307 | 401 |
| — | 1 | 1 | 51 | 164 | 215 | 30 | 306 | 336 | 81 | 476 | 551 |
| — | — | — | 18 | 173 | 191 | — | 1 | 1 | 18 | 174 | 192 |
| — | 13 | 13 | 78 | 570 | 648 | — | — | — | 78 | 570 | 648 |
| — | 1 | 1 | 313 | 1 282 | 1 595 | — | — | — | 313 | 1 282 | 1 595 |
| — | 1 | 1 | 71 | 284 | 355 | 1 | 15 | 16 | 72 | 299 | 371 |
| — | 2 | 2 | 12 | 45 | 57 | — | — | — | 12 | 45 | 57 |
| — | — | — | 139 | 594 | 733 | 8 | 36 | 44 | 147 | 630 | 777 |
| — | 2 | 2 | 483 | 1 704 | 2 187 | 849 | 3 217 | 4 066 | 1 332 | 4 921 | 6 253 |
| — | 3 | 4 | 134 | 711 | 845 | — | — | — | 134 | 711 | 845 |
| 1 | 1 | 1 | 384 | 3 612 | 3 996 | — | — | — | 384 | 3 612 | 3 996 |
| — | — | — | 77 | 253 | 330 | — | — | — | 77 | 253 | 330 |
| — | — | — | 29 | 216 | 245 | — | — | — | 29 | 216 | 245 |
| — | — | — | 81 | 236 | 317 | 350 | 623 | 973 | 431 | 859 | 1 290 |
| 1 | — | 1 | 36 | 414 | 450 | 92 | 95 | 187 | 128 | 509 | 637 |
| — | — | — | 285 | 1 993 | 2 278 | — | — | — | 285 | 1 993 | 2 278 |
| — | — | — | 385 | 1 668 | 2 053 | — | — | — | 385 | 1 668 | 2 053 |
| — | — | — | 51 | 182 | 233 | 3 | 23 | 26 | 54 | 205 | 259 |
| — | — | — | 21 | 205 | 226 | — | — | — | 21 | 205 | 226 |
| — | — | — | 1 070 | 6 128 | 7 198 | 51 | 255 | 306 | 1 121 | 6 383 | 7 504 |
| — | — | — | 40 | 286 | 326 | 13 | 13 | 26 | 53 | 299 | 352 |
| — | — | — | — | 90 | 90 | — | — | — | — | 90 | 90 |
| — | — | — | 79 | 558 | 637 | — | — | — | 79 | 558 | 637 |
| — | — | — | — | 26 | 26 | — | — | — | — | 26 | 26 |
| — | — | — | 7 | 197 | 204 | — | — | — | 7 | 197 | 204 |
| — | — | — | — | 34 | 34 | — | — | — | — | 34 | 34 |
| — | — | — | 49 | 506 | 555 | — | — | — | 49 | 506 | 555 |
| — | — | — | — | 2 | 2 | — | — | — | — | 2 | 2 |
| — | — | — | 36 | 563 | 599 | 2 | 15 | 17 | 38 | 578 | 616 |
| — | — | — | 59 | 695 | 754 | 6 | 32 | 38 | 65 | 727 | 792 |
| — | — | — | 7 | 468 | 475 | 1 | 15 | 16 | 8 | 483 | 491 |
| — | 2 | 2 | 83 | 336 | 419 | 9 | 17 | 26 | 92 | 353 | 445 |
| — | — | — | 6 | 179 | 185 | 25 | 85 | 110 | 31 | 264 | 295 |
| — | — | — | 6 | 266 | 272 | — | — | — | 6 | 266 | 272 |
| — | 1 | 1 | 62 | 445 | 507 | 5 | 177 | 182 | 67 | 622 | 689 |
| — | 1 | 1 | 33 | 497 | 530 | 182 | 544 | 726 | 215 | 1 041 | 1 256 |
| — | 1 | 1 | 73 | 609 | 682 | 7 | 23 | 30 | 80 | 632 | 712 |
| — | — | — | 1 | 238 | 239 | — | 110 | 110 | 1 | 348 | 349 |
| 2 | 1 | 3 | 879 | 864 | 1 743 | 2 565 | 3 262 | 5 827 | 3 444 | 4 126 | 7 570 |
| 1 | 216 | 217 | 1 649 | 3 543 | 5 192 | 355 | 335 | 690 | 2 004 | 3 878 | 5 882 |
| 34 | — | 34 | 141 932 | — | 141 932 | 141 686 | — | 141 686 | 283 618 | — | 283 618 |
| 20 | — | 20 | 15 467 | — | 15 467 | 37 420 | — | 37 420 | 52 887 | — | 52 887 |
| — | 525 | 525 | — | 3 448 | 3 448 | — | 109 803 | 109 803 | — | 113 251 | 113 251 |
| 62 | 833 | 895 | 195 601 | 144 111 | 339 712 | 192 602 | 136 429 | 329 031 | 388 203 | 280 540 | 668 743 |

População do Estado de São Paulo, segundo

Population de l'État de São Paulo, d'après

| PROFISSÕES PROFESSIONS | | | BRAZIL BRÉSIL | | | | |
|---|--|--|-----------------------|-----------------------|----------------|-----------------------|-----------------------|
| | | | HOMENS HOMMES | | | MULHERES FEMMES | |
| | | | 0 a 20 anos ans | 21 e + anos ans | Total Total | 0 a 20 anos ans | 21 e + anos ans |
| Produção da matéria prima (<i>Production de la matière pre- mière</i>) | Exploração do solo e sub-solo (<i>Exploitation du sol et du sous- sol</i>) | Exploração do solo (Agricultura, etc. (<i>Agriculture, etc.</i>)) | 104 033 | 453 094 | 557 127 | 16 337 | 37 716 |
| | | Criação (Elevage) | 4 237 | 14 325 | 18 562 | 85 | 180 |
| Transformação e emprego da matéria prima (<i>Transformation et emploi de la matière pre- mière</i>) | Indústrias. (<i>Industries</i>) | Caça e pesca (<i>Chasse et pêche</i>) | 239 | 1 129 | 1 362 | 5 | 2 |
| | | Extracção de matérias minerais (Pedreiras (<i>Carrrières</i>), Minas, salinas, etc. (<i>Mines, salines, etc.</i>)) | 2 499 | 9 403 | 11 902 | — | — |
| Administração e profissões liberais (<i>Administration et professions libérales</i>) | Administração (<i>Administration</i>) | Segundo a natureza da matéria prima (<i>D'après la nature de la matière première</i>) | 14 | 70 | 84 | — | — |
| | | Textis (<i>Textiles</i>) | 2 566 | 2 568 | 5 134 | 4 718 | 2 007 |
| Diversas (<i>Divers</i>) | Pessoas que vivem de suas rendas (<i>Personnes vivant de leurs revenus</i>) | Couros, pelles, etc. (<i>Cuir, peaux, etc.</i>) | 154 | 369 | 463 | 495 | 227 |
| | | Madeiras (<i>Bois</i>) | 822 | 1 921 | 2 743 | — | — |
| Profissões liberais (<i>Professions libérales</i>) | Profissões liberais (<i>Professions libérales</i>) | Metallurgia (<i>Métallurgie</i>), Cerâmica (<i>Céramique</i>) | 4 841 | 7 212 | 12 053 | — | — |
| | | Productos químicos e analogos (<i>Produits chimiques et produits analogues</i>) | 1 465 | 2 683 | 4 148 | 110 | 74 |
| Comercio (<i>Commerce</i>) | Comercio (<i>Commerce</i>) | Alimentação (<i>Alimentation</i>) | 108 | 412 | 520 | 148 | 21 |
| | | Vestuário e toucador (<i>Habillement et toilette</i>) | 1 371 | 2 755 | 4 126 | 75 | 276 |
| Força publica (<i>Force publique</i>) | Força publica (<i>Force publique</i>) | Mobiliário (<i>Ameublement</i>) | 7 702 | 9 460 | 17 162 | 13 060 | 19 886 |
| | | Edificação (<i>Bâtiment</i>) | 1 989 | 2 368 | 4 357 | — | 542 |
| Transportes (<i>Transports</i>) | Transportes (<i>Transports</i>) | Apparelhos de transporte (<i>Appareils de transport</i>) | 7 240 | 22 990 | 30 230 | — | — |
| | | Produção e transmissão de forças físicas (<i>Production et transmission de forces physiques</i>) | 836 | 1 386 | 2 222 | — | — |
| Profissões liberais (<i>Professions libérales</i>) | Profissões liberais (<i>Professions libérales</i>) | Relat ás sciencias, letras e artes Indústrias de luxo (<i>Relat aux sciences lettres et arts Industries de luxe</i>) | 551 | 2 676 | 3 227 | — | — |
| | | Outras (<i>Autres</i>) | 2 105 | 2 434 | 4 539 | 56 | 59 |
| Administração e profissões liberais (<i>Administration et professions libérales</i>) | Administração (<i>Administration</i>) | Maritimos e fluviaes (<i>Maritimes et par fleuves</i>) | 541 | 1 748 | 2 289 | 793 | 375 |
| | | Terrestres e aerios (<i>Terrestres et aériens</i>) | 489 | 1 857 | 2 346 | — | 4 |
| Diversas (<i>Divers</i>) | Diversas (<i>Divers</i>) | Correios, telegraphos e telephones (<i>Postes, télégraphes et téléphones</i>) | 4 966 | 21 637 | 26 603 | — | — |
| | | Bancos, cambio, seguro, commissões, etc. (<i>Banques, change, assurance, commissions, etc.</i>) | 1 054 | 1 315 | 2 369 | 599 | 313 |
| Profissões liberais (<i>Professions libérales</i>) | Profissões liberais (<i>Professions libérales</i>) | Comercio propriamente dito (<i>Commerce proprement dit</i>) | 372 | 1 794 | 2 166 | 10 | 33 |
| | | Outras especies de commercio (<i>Autres commerces</i>) | 7 750 | 24 202 | 31 952 | 288 | 888 |
| Profissões liberais (<i>Professions libérales</i>) | Profissões liberais (<i>Professions libérales</i>) | Exercito (<i>Armée de terre</i>) | 1 508 | 4 737 | 6 245 | 60 | 113 |
| | | Armada (<i>Armée de mer</i>) | — | 203 | 203 | — | — |
| Profissões liberais (<i>Professions libérales</i>) | Profissões liberais (<i>Professions libérales</i>) | Polícia (<i>Police</i>) | — | 18 | 18 | — | — |
| | | Bombeiros (<i>Pompiers</i>) | 20 | 100 | 120 | — | — |
| Profissões liberais (<i>Professions libérales</i>) | Profissões liberais (<i>Professions libérales</i>) | Officiaes (<i>Officiers</i>) | — | 178 | 178 | — | — |
| | | Praças (<i>Soldats</i>) | 241 | 6 626 | 6 867 | — | — |
| Profissões liberais (<i>Professions libérales</i>) | Profissões liberais (<i>Professions libérales</i>) | Officiaes (<i>Officiers</i>) | — | 23 | 23 | — | — |
| | | Praças (<i>Soldats</i>) | 11 | 158 | 169 | — | — |
| Profissões liberais (<i>Professions libérales</i>) | Profissões liberais (<i>Professions libérales</i>) | Federal (<i>Service de la Fédération</i>) | 274 | 3 454 | 3 728 | 14 | 53 |
| | | Estadual (<i>Service des États</i>) | 332 | 5 547 | 5 879 | 22 | 213 |
| Profissões liberais (<i>Professions libérales</i>) | Profissões liberais (<i>Professions libérales</i>) | Municipal (<i>Service du Municipale</i>) | 138 | 2 019 | 2 157 | 3 | 21 |
| | | Particular (<i>Privée</i>) | 1 679 | 4 665 | 6 344 | 101 | 193 |
| Profissões liberais (<i>Professions libérales</i>) | Profissões liberais (<i>Professions libérales</i>) | Religiosas (<i>Religieuses</i>) | 61 | 358 | 419 | 38 | 410 |
| | | Judiciarias (<i>Judiciaires</i>) | 140 | 3 715 | 3 855 | — | 5 |
| Profissões liberais (<i>Professions libérales</i>) | Profissões liberais (<i>Professions libérales</i>) | Médicas (<i>Médicales</i>) | 643 | 5 455 | 6 098 | 113 | 789 |
| | | Magisterio (<i>Enseignement</i>) | 182 | 3 130 | 3 312 | 1 450 | 7 307 |
| Profissões liberais (<i>Professions libérales</i>) | Profissões liberais (<i>Professions libérales</i>) | Sciencias, letras e artes (<i>Sciences, lettres et arts</i>) | 1 023 | 4 587 | 5 610 | 503 | 431 |
| | | Serviço domestico (<i>Travail domestique</i>) | 69 | 4 154 | 4 223 | 68 | 2 813 |
| Profissões liberais (<i>Professions libérales</i>) | Profissões liberais (<i>Professions libérales</i>) | Mal definidas (<i>Mal déterminées</i>) | 1 980 | 2 520 | 4 500 | 11 473 | 19 268 |
| | | Profissão não declarada e sem pro- fissão (<i>Profession inconnue et sans profession</i>) | 18 284 | 39 446 | 57 730 | 4 743 | 3 452 |
| Profissões liberais (<i>Professions libérales</i>) | Profissões liberais (<i>Professions libérales</i>) | 0 a 14 anos (<i>ans</i>) | 916 736 | — | 916 736 | 907 445 | — |
| | | 15 a 20 » » | 117 430 | — | 117 430 | 250 283 | — |
| Profissões liberais (<i>Professions libérales</i>) | Profissões liberais (<i>Professions libérales</i>) | 21 e + » » | — | 14 322 | 14 322 | — | 530 475 |
| | | TOTAL GERAL (<i>Total général</i>) | 1 219 049 | 698 189 | 1 917 238 | 1 213 095 | 628 146 |

(1) Inclusive os estrangeiros que adoptaram a nacionalidade brasileira (Y compris les étrangers qui ont adopté la nationalité)

as profissões, a nacionalidade, o sexo e a idade

les professions, la nationalité, le sexe et l'âge

| LEIROS LIENS | | | | ESTRANGEIROS (1) ÉTRANGERS | | | | | | | | |
|-----------------|----------------|---------------|----------------|-------------------------------|---------------|----------------|--------------------|---------------|----------------|----------------|---------------|----------------|
| Total Total | TOTAL TOTAL | | | HOMENS HOMMES | | | MULHERES FEMMES | | | TOTAL TOTAL | | |
| | 0 a 20 ans | 21 e + ans | Total Total | 0 a 20 ans | 21 e + ans | Total Total | 0 a 20 ans | 21 e + ans | Total Total | 0 a 20 ans | 21 e + ans | Total Total |
| 54 053 | 120 370 | 490 810 | 611 180 | 13 758 | 191 442 | 205 200 | 2 678 | 21 583 | 24 261 | 16 436 | 213 025 | 229 461 |
| 265 | 4 322 | 14 505 | 18 827 | 423 | 4 184 | 4 607 | 22 | 40 | 62 | 445 | 4 224 | 4 669 |
| 7 | 238 | 1 131 | 1 369 | 26 | 277 | 303 | — | — | — | 26 | 277 | 303 |
| — | 2 499 | 9 403 | 11 902 | 253 | 4 389 | 4 642 | — | — | — | 253 | 4 389 | 4 642 |
| — | 14 | 70 | 84 | 2 | 52 | 54 | — | — | — | 2 | 52 | 54 |
| 6 725 | 7 284 | 4 575 | 11 859 | 575 | 2 721 | 3 296 | 1 217 | 1 533 | 2 750 | 1 792 | 4 254 | 6 046 |
| 722 | 649 | 526 | 1 185 | 17 | 360 | 377 | 108 | 279 | 387 | 125 | 639 | 764 |
| — | 822 | 1 921 | 2 743 | 190 | 2 202 | 2 392 | — | — | — | 190 | 2 202 | 2 392 |
| — | 4 841 | 7 212 | 12 053 | 815 | 8 791 | 9 606 | — | — | — | 815 | 8 791 | 9 606 |
| 184 | 1 575 | 2 757 | 4 332 | 232 | 3 083 | 3 315 | 9 | 44 | 53 | 241 | 3 127 | 3 368 |
| 169 | 256 | 433 | 689 | 28 | 271 | 299 | 29 | 35 | 64 | 57 | 306 | 365 |
| 351 | 1 446 | 3 031 | 4 477 | 363 | 4 211 | 4 574 | 4 | 47 | 51 | 367 | 4 258 | 4 625 |
| 32 946 | 20 762 | 29 346 | 50 108 | 1 152 | 13 059 | 14 211 | 1 658 | 9 278 | 10 936 | 2 810 | 22 337 | 25 147 |
| 542 | 1 989 | 2 910 | 4 899 | 219 | 2 906 | 3 125 | 5 | 25 | 30 | 224 | 2 931 | 3 155 |
| — | 7 240 | 22 990 | 30 230 | 1 449 | 26 196 | 27 645 | — | — | — | 1 449 | 26 196 | 27 645 |
| — | 836 | 1 386 | 2 222 | 89 | 583 | 672 | — | — | — | 89 | 583 | 672 |
| — | 551 | 2 676 | 3 227 | 91 | 2 663 | 2 754 | — | — | — | 91 | 2 563 | 2 754 |
| 115 | 2 161 | 2 493 | 4 654 | 226 | 1 954 | 2 180 | 5 | 15 | 20 | 231 | 1 969 | 2 200 |
| 1 168 | 1 334 | 2 123 | 3 457 | 190 | 3 553 | 3 743 | 279 | 365 | 644 | 469 | 3 918 | 4 387 |
| 4 | 489 | 1 861 | 2 350 | 187 | 2 362 | 2 549 | — | — | — | 187 | 2 362 | 2 549 |
| — | 4 966 | 21 637 | 26 603 | 640 | 15 759 | 16 399 | — | 1 | 1 | 640 | 15 760 | 16 400 |
| 912 | 1 653 | 1 628 | 3 281 | 39 | 283 | 322 | 43 | 41 | 84 | 82 | 324 | 406 |
| 43 | 382 | 1 827 | 2 209 | 127 | 1 117 | 1 244 | 1 | 7 | 8 | 128 | 1 124 | 1 252 |
| 1 176 | 8 038 | 25 090 | 33 128 | 1 817 | 38 911 | 40 728 | 77 | 1 738 | 1 815 | 1 894 | 40 649 | 42 543 |
| 173 | 1 568 | 4 850 | 6 418 | 76 | 1 980 | 2 056 | 6 | 59 | 65 | 82 | 2 039 | 2 121 |
| — | — | 203 | 203 | 2 | 24 | 26 | — | — | — | 2 | 24 | 26 |
| — | 360 | 3 026 | 3 386 | — | 60 | 60 | — | — | — | — | 60 | 60 |
| — | — | 18 | 18 | — | 8 | 8 | — | — | — | — | 8 | 8 |
| — | 20 | 100 | 120 | — | — | — | — | — | — | — | — | — |
| — | — | 178 | 178 | — | 9 | 9 | — | — | — | — | 9 | 9 |
| — | 241 | 6 626 | 6 867 | 1 | 483 | 484 | — | — | — | 1 | 483 | 484 |
| — | — | 23 | 23 | — | — | — | — | — | — | — | — | — |
| — | 11 | 158 | 169 | 1 | 6 | 7 | — | — | — | 1 | 6 | 7 |
| 67 | 288 | 3 507 | 3 795 | 14 | 655 | 669 | 2 | 10 | 12 | 16 | 665 | 681 |
| 235 | 354 | 5 760 | 6 114 | 6 | 700 | 706 | — | 22 | 22 | 6 | 722 | 728 |
| 24 | 141 | 2 040 | 2 181 | 10 | 553 | 563 | — | 10 | 10 | 10 | 563 | 573 |
| 294 | 1 780 | 4 858 | 6 638 | 214 | 3 176 | 3 390 | 19 | 97 | 116 | 233 | 3 273 | 3 506 |
| 448 | 99 | 768 | 867 | 9 | 730 | 739 | 5 | 449 | 454 | 14 | 1 179 | 1 193 |
| 5 | 140 | 3 720 | 3 860 | 7 | 249 | 256 | — | — | — | 7 | 249 | 256 |
| 902 | 756 | 6 244 | 7 000 | 32 | 883 | 915 | 11 | 478 | 489 | 43 | 1 361 | 1 404 |
| 8 757 | 1 632 | 10 437 | 12 069 | 8 | 782 | 790 | 29 | 827 | 856 | 37 | 1 609 | 1 646 |
| 934 | 1 526 | 5 018 | 6 544 | 119 | 2 770 | 2 889 | 39 | 456 | 495 | 158 | 3 226 | 3 384 |
| 2 881 | 137 | 6 967 | 7 104 | 4 | 3 588 | 3 592 | 1 | 940 | 941 | 5 | 4 528 | 4 533 |
| 30 741 | 13 453 | 21 788 | 35 241 | 355 | 2 432 | 2 787 | 1 724 | 5 703 | 7 427 | 2 079 | 8 135 | 10 214 |
| 8 195 | 23 027 | 42 898 | 65 925 | 3 639 | 31 540 | 35 179 | 1 075 | 2 199 | 3 274 | 4 714 | 33 739 | 38 453 |
| 907 445 | 1 824 181 | — | 1 824 181 | 34 526 | — | 34 526 | 33 221 | — | 33 221 | 67 747 | — | 67 747 |
| 250 283 | 367 713 | — | 367 713 | 12 642 | — | 12 642 | 26 285 | — | 26 285 | 58 927 | — | 58 927 |
| 530 475 | — | 544 797 | 544 797 | — | 5 640 | 5 640 | — | 252 848 | 252 848 | — | 258 488 | 258 488 |
| 1 841 241 | 2 432 144 | 1 326 335 | 3 758 479 | 74 573 | 387 597 | 462 170 | 68 552 | 299 129 | 367 681 | 143 125 | 686 726 | 829 851 |

brésilienne)

População do Estado de São Paulo, segundo

Population de l'État de São Paulo, d'après

(CONCLU

| PROFISSÕES PROFESSIONS | | | NACIONALIDADE NATIONALITE | | | | | | |
|--|---|---|---|---------------|-------|--------------------|---------------|-------|---|
| | | | HOMENS HOMMES | | | MULHERES FEMMES | | | |
| | | | 0 a 20 ans | 21 e + ans | Total | 0 a 20 ans | 21 e + ans | Total | |
| Produção da matéria prima (<i>Production de la matière pre- mière</i>) | Exploração do solo e sub-solo (<i>Exploitation du sol et du sous- sol</i>) | Exploração do solo (Exploitation du sol) { Agricultura, etc (Agriculture, etc) Criação (Élevage) Caça e pesca (Chasse et pêche) | 1 | 59 | 60 | — | 2 | 2 | |
| | | Extracção de matérias minerais (Extraction de matières minérales) { Pedreiras (Carrères) Minas, salinas, etc (Mines, salines, etc) | — | 1 | 1 | — | — | — | |
| Transformação e emprego da matéria prima (<i>Transformation et emploi de la matière pre- mière</i>) | Indústrias (<i>Industries</i>) | Segundo a natureza da matéria prima (D'après la nature de la matière première) { Textis (Textiles) Couros, pelles, etc (Cuir, peaux, etc) Madeiras (Bois) Metallurgia (Métallurgie) Ceramica (Céramique) | — | 6 | 6 | — | 1 | 1 | |
| | | Segundo a aplicação da matéria prima (D'après l'application de la matière première) { Productos químicos e analogos (Produits chimiques et produits analogues) Alimentação (Alimentation) Vestuário e tocador (Habillement et toilette) | — | 1 | 1 | — | — | — | |
| | | | Mobiliário (Ameublement) | — | — | — | 1 | 1 | 2 |
| | | Edificação (Bâtiement) | — | 4 | 4 | — | — | — | |
| | | Apparelhos de transporte (Appareils de transport) | — | 1 | 1 | — | — | — | |
| | | Produção e transmissão de forças físicas (Production et transmission de forces physiques) | — | — | — | — | — | — | |
| | | Relat às sciencias, letras e artes (Relat aux sciences lettres et arts, Industries de luxe) | — | 1 | 1 | — | — | — | |
| | | Outras (Autres) | — | 1 | 1 | — | — | — | |
| | | Transportes (<i>Transports</i>) | Marítimos e fluviaves (Maritimes et par fleuves) Terrestres e aereos (Terrestres et aériens) Correios, telegraphos e telephones (Postes, télégraphes et téléphones) | — | 1 | 1 | — | — | — |
| | | | | — | 3 | 3 | — | — | — |
| — | 1 | | | 1 | — | — | — | | |
| Comercio (<i>Commerce</i>) | Bancos, cambio, seguro, commissions, etc (Banques, change, assurance, commissions, etc) Comercio propriamente dito (Commerce proprement dit) Outras especies de comercio (Autres commerces) | — | 1 | 1 | — | — | — | | |
| | | — | 3 | 3 | — | — | — | | |
| | | — | — | — | — | — | — | | |
| Administração e profissões libe- raes (Adminis- tration et profes- sions libérales) | Força publica (<i>Force publique</i>) | Exercito (Armée de terre) { Officiaes (Officiers) Praças (Soldats) | — | — | — | — | — | — | |
| | | Armada (Armée de mer) { Officiaes (Officiers) Praças (Soldats) | — | — | — | — | — | — | |
| | | Polícia (Police) { Officiaes (Officiers) Praças (Soldats) | — | — | — | — | — | — | |
| | | Bombeiros (Pompier) { Officiaes (Officiers) Praças (Soldats) | — | — | — | — | — | — | |
| | | Administração (<i>Administration</i>) | Publica (Publique) { Federal (Service de la Fédération) Estadual (Service des Etats) Municipal (Service du Municipale) | — | — | — | — | — | — |
| Particular (Privée) | — | | | — | — | 12 | 12 | | |
| Profissões libe- raes (Profes- sions libérales) | Religiosas (Religieuses) Judiciarias (Judiciaires) Medicas (Médicales) Magisterio (Enseignement) Sciencias, letras e artes (Sciences, lettres et arts) | — | — | — | — | 2 | 2 | | |
| | | — | 3 | 3 | — | — | — | | |
| | | — | 1 | 1 | — | — | — | | |
| | | — | — | — | — | — | — | | |
| Diversas (<i>Divers</i>) | Pessoas que vivem de suas rendas (Personnes vivant de leurs revenus) Serviço domestico (Travail domestique) Mal definidas (Mal déterminées) Profissão não declarada e sem pro- fissão (Profession inconnue et sans profession) | — | 14 | 14 | 4 | 4 | 8 | | |
| | | — | 4 | 1 206 | 1 210 | 3 | 20 | 23 | |
| | | — | 56 | — | 56 | 63 | — | 63 | |
| | | — | 19 | — | 19 | 22 | — | 22 | |
| — | — | 936 | 936 | — | 1 391 | 1 391 | | | |
| TOTAL GERAL (Total général) | | | 81 | 2 251 | 2 332 | 93 | 1 433 | 1 526 | |

as profissões, a nacionalidade, o sexo e a idade

les professions, la nationalité, le sexe et l'âge

SÃO - FIN)

| IGNORADA INCONNUE | | | TOTAL TOTAL | | | | | | | | |
|-----------------------|-----------------------|----------------|-----------------------|-----------------------|----------------|-----------------------|-----------------------|----------------|-----------------------|-----------------------|----------------|
| TOTAL TOTAL | | | HOMENS HOMMES | | | MULHERES FEMMES | | | TOTAL TOTAL | | |
| 0 a 20 anos ans | 21 e + anos ans | Total Total | 0 a 20 anos ans | 21 e + anos ans | Total Total | 0 a 20 anos ans | 21 e + anos ans | Total Total | 0 a 20 anos ans | 21 e + anos ans | Total Total |
| 1 | 61 | 62 | 117 792 | 644 595 | 762 387 | 19 015 | 59 301 | 78 316 | 136 807 | 703 896 | 840 703 |
| 1 | 4 | 5 | 4 661 | 18 513 | 23 174 | 107 | 220 | 327 | 4 768 | 18 733 | 23 501 |
| 1 | — | — | 259 | 1 406 | 1 665 | 5 | 2 | 7 | 264 | 1 408 | 1 672 |
| — | 1 | 1 | 2 752 | 13 793 | 16.545 | — | — | — | 2 752 | 13 793 | 16 545 |
| — | — | — | 16 | 122 | 138 | — | — | — | 16 | 122 | 138 |
| — | 7 | 7 | 3 141 | 5 295 | 8 436 | 5 935 | 3 541 | 9 476 | 9 076 | 8 836 | 17 912 |
| — | — | — | 171 | 669 | 840 | 603 | 506 | 1 109 | 774 | 1 175 | 1 949 |
| — | 2 | 2 | 1 012 | 4 125 | 5 137 | — | — | — | 1 012 | 4 125 | 5 137 |
| — | 2 | 2 | 5 656 | 16 005 | 21 661 | — | — | — | 5 656 | 16 005 | 21 661 |
| — | — | — | 1 697 | 5 766 | 7 463 | 119 | 118 | 237 | 1 816 | 5 884 | 7 700 |
| — | 1 | 1 | 135 | 684 | 820 | 177 | 56 | 233 | 313 | 740 | 1 053 |
| — | — | — | 1 734 | 6 966 | 8 700 | 79 | 323 | 402 | 1 813 | 7 289 | 9 102 |
| 1 | 1 | 2 | 8 854 | 22 519 | 31 373 | 14 719 | 29 165 | 43 884 | 23 573 | 51 684 | 75 257 |
| — | 4 | 4 | 2 208 | 5 274 | 7 482 | 5 | 567 | 572 | 2 213 | 5 841 | 8 054 |
| — | — | — | 8 689 | 49 190 | 57 879 | — | — | — | 8 689 | 49 190 | 57 879 |
| — | 1 | 1 | 925 | 1 970 | 2 895 | — | — | — | 925 | 1 970 | 2 895 |
| — | — | — | 642 | 5 339 | 5 981 | — | — | — | 642 | 5 339 | 5 981 |
| — | 1 | 1 | 2 331 | 4 389 | 6 720 | 61 | 74 | 135 | 2 392 | 4 463 | 6 855 |
| — | 1 | 1 | 731 | 5 302 | 6 033 | 1 072 | 740 | 1 812 | 1 803 | 6 042 | 7 845 |
| — | 1 | 1 | 676 | 4 220 | 4 896 | — | 4 | 4 | 676 | 4 224 | 4 900 |
| — | 3 | 3 | 5 606 | 37 399 | 43 005 | — | 1 | 1 | 5 606 | 37 400 | 43 006 |
| — | 1 | 1 | 1 093 | 1 599 | 2 692 | 642 | 354 | 996 | 1 735 | 1 953 | 3 688 |
| — | 1 | 1 | 499 | 2 912 | 3 411 | 11 | 40 | 51 | 510 | 2 952 | 3 462 |
| — | 3 | 3 | 9 567 | 63 116 | 72 683 | 365 | 2 626 | 2 991 | 9 932 | 65 742 | 75 674 |
| — | — | — | 1 584 | 6 717 | 8 301 | 66 | 172 | 238 | 1 650 | 6 889 | 8 539 |
| — | — | — | 2 | 227 | 229 | — | — | — | 2 | 229 | 229 |
| — | — | — | 360 | 3 086 | 3 446 | — | — | — | 360 | 3 086 | 3 446 |
| — | — | — | — | 26 | 26 | — | — | — | — | 26 | 26 |
| — | — | — | 20 | 100 | 120 | — | — | — | 20 | 100 | 120 |
| — | — | — | — | 187 | 187 | — | — | — | — | 187 | 187 |
| — | — | — | 242 | 7 109 | 7 351 | — | — | — | 242 | 7.109 | 7.351 |
| — | — | — | — | 23 | 23 | — | — | — | — | 23 | 23 |
| — | — | — | 12 | 164 | 176 | — | — | — | 12 | 164 | 176 |
| — | — | — | 288 | 4 109 | 4 397 | 16 | 63 | 79 | 304 | 4 172 | 4 476 |
| — | — | — | 338 | 6 247 | 6 585 | 22 | 235 | 257 | 360 | 6 482 | 6 842 |
| — | — | — | 148 | 2 572 | 2 720 | 3 | 31 | 34 | 151 | 2 603 | 2 754 |
| — | 12 | 12 | 1 893 | 7 841 | 9 734 | 120 | 302 | 422 | 2 013 | 8 143 | 10 156 |
| — | 2 | 2 | 70 | 1 088 | 1 158 | 43 | 861 | 904 | 113 | 1 949 | 2 062 |
| — | — | — | 147 | 3 964 | 4 111 | — | 5 | 5 | 147 | 3 969 | 4 116 |
| — | 3 | 3 | 675 | 6 341 | 7 016 | 124 | 1 267 | 1 391 | 799 | 7 608 | 8 407 |
| — | — | — | 190 | 3 912 | 4 102 | 1 479 | 8 134 | 9 613 | 1 669 | 12 046 | 13 715 |
| — | 1 | 1 | 1 142 | 7 358 | 8 500 | 542 | 887 | 1 429 | 1 684 | 8 245 | 9 929 |
| — | — | — | 73 | 7 742 | 7 815 | 69 | 3 753 | 3.822 | 142 | 11 495 | 11 637 |
| 4 | 18 | 22 | 2 335 | 4 966 | 7 301 | 13 201 | 24 975 | 38 176 | 15 536 | 29 941 | 45 477 |
| 7 | 1 226 | 1 233 | 21 927 | 72 192 | 94 119 | 5 821 | 5 671 | 11 492 | 27 748 | 77 863 | 105 611 |
| 119 | — | 119 | 951 318 | — | 951 318 | 940 729 | — | 940 729 | 1 892 047 | — | 1 892 047 |
| 41 | — | 41 | 130 091 | — | 120 091 | 276 590 | — | 276 590 | 406 681 | — | 406 681 |
| — | 2 327 | 2 327 | — | 20 898 | 20 898 | — | 784 714 | 784 714 | — | 805 612 | 805 612 |
| 174 | 3 684 | 3 858 | 1 293 703 | 1 088 037 | 2 381 740 | 1 281 740 | 928 708 | 2 210 448 | 2 575 443 | 2 016 745 | 4 592 188 |

População do Estado de Sergipe, segundo as

Population de l'État de Sergipe, d'après les

| PROFISSÕES PROFESSIONS | | | | BRAZI BRÉSIL | | | | |
|--|--|--|--|--------------------------------|------------------------|--------------------------|--------------------|--------------------|
| | | | | HOMENS HOMMES | | | MULHERES FEMMES | |
| | | | | 0 a 20 ans | 21 e + ans | Total Total | 0 a 20 ans | 21 e + ans |
| Produção da matéria prima (<i>Production de la matière pre- mière</i>) | Exploração do solo e sub-solo (<i>Exploitation du sol et du sous- sol</i>) | Exploração do solo (<i>Exploita- tion du sol</i>) | Agricultura, etc (<i>Agriculture, etc</i>) Criação (<i>Élevage</i>) Caça e pesca (<i>Chasse et pêche</i>) | 15 622 330 184 | 71 315 1 634 999 | 86 938 1 964 1 183 | 2 782 234 2 | 10 936 40 46 |
| | | Extracção de matérias minerais (<i>Extraction de matières minérales</i>) | Pedreiras (<i>Carrîtres</i>) Minas, salinas, etc. (<i>Mines, salines, etc</i>) | 48 94 | 177 381 | 225 475 | — — | — — |
| Transformação e emprego da matéria prima (<i>Transformati- on et emploi de la matière pre- mière</i>) | Indústrias (<i>Industries</i>) | Segundo a natureza da matéria prima (<i>D'après la nature de la matière première</i>) | Textis (<i>Textiles</i>) | 183 | 188 | 371 | 595 | 972 |
| | | | Couros, pelles, etc (<i>Cuir, peaux, etc.</i>) | 52 | 135 | 187 | — | — |
| | | | Madeiras (<i>Bois</i>) | 16 | 113 | 129 | — | — |
| | | | Metallurgia (<i>Métallurgie</i>) | 356 | 1 357 | 1 713 | — | — |
| | | | Cerâmica (<i>Céramique</i>) | 60 | 302 | 362 | 41 | 183 |
| | | Segundo a ap- plicação da matéria prima (<i>D'après l'ap- plication de la matière pre- mière</i>) | Productos químicos e analogos (<i>Pro- duits chimiques et produits analogues</i>) | 13 | 110 | 123 | — | — |
| | | | Alimentação (<i>Alimentation</i>) | 90 | 368 | 458 | 104 | 299 |
| | | | Vestuario e toucador (<i>Habillement et toilette</i>) | 610 | 1 779 | 2 389 | 1 573 | 6 565 |
| | | | Mobiliário (<i>Ameublement</i>) | 144 | 731 | 875 | — | 2 |
| | | | Edificação (<i>Bâtiment</i>) | 778 | 3 692 | 4 470 | — | — |
| Outras (<i>Autres</i>) | Apparelhos de transporte (<i>Appareils de transport</i>) | 12 | 59 | 71 | — | — | | |
| | Produção e transmissão de forças phy- sicas (<i>Production et transmission de forces physiques</i>) | 21 | 149 | 170 | — | 1 | | |
| | Relat ás sciencias, letras e artes In- dústrias de luxo (<i>Relat aux sciences lettres et arts Industries de luxe</i>) | 72 | 201 | 273 | 423 | 1 623 | | |
| Transportes (<i>Transports</i>) | Maritimos e fluviaes (<i>Maritimes et par fleuves</i>) Terrestres e aereos (<i>Terrestres et aériens</i>) | 194 467 | 1 216 2 125 | 1 410 2 592 | — — | — — | | |
| | | Correios, telegraphos e telephones (<i>Postes, télégraphes et téléphones</i>) | 23 | 83 | 106 | 14 | 22 | |
| Comercio (<i>Commerce</i>) | Bancos, cambio, seguro, commissões, etc (<i>Banques, change, assurance, commissions, etc</i>) Comercio propriamente dito (<i>Commerce proprement dit</i>) Outras especies de commercio (<i>Autres commerces</i>) | 3 715 12 | 31 3 854 80 | 34 4 569 92 | 1 56 92 | — 381 4 | | |
| | | Força publica (<i>Force publique</i>) | Exercito (<i>Armée de terre</i>) | Officiaes (<i>Officiers</i>) | — | 15 | 16 | — |
| Praças (<i>Soldats</i>) | 83 | | | 155 | 238 | — | — | |
| Armada (<i>Armée de mer</i>) | Officiaes (<i>Officiers</i>) | | — | 2 | 2 | — | — | |
| | Praças (<i>Soldats</i>) | | 5 | 9 | 14 | — | — | |
| Policia (<i>Police</i>) | Officiaes (<i>Officiers</i>) | — | 23 | 23 | — | — | | |
| | Praças (<i>Soldats</i>) | 64 | 335 | 399 | — | — | | |
| Bombeiros (<i>Pompiers</i>) | Officiaes (<i>Officiers</i>) | — | 1 | 1 | — | — | | |
| | Praças (<i>Soldats</i>) | — | 4 | 4 | — | — | | |
| Administração e profissões líbe- raes (<i>Adminis- tration et pro- fessions libé- rales</i>) | Administração (<i>Administration</i>) | Publica (<i>Publique</i>) | Federal (<i>Service de la Fédération</i>) Estadual (<i>Service des États</i>) Municipal (<i>Service du Municipé</i>) | 29 36 7 | 388 598 93 | 417 634 100 | 2 1 — | 20 36 7 |
| | | Particular (<i>Privée</i>) | 70 | 138 | 208 | 8 | 15 | |
| Profissões líbe- raes (<i>Profes- sions libérales</i>) | Religiosas (<i>Religieuses</i>) Judiciarias (<i>Judiciaires</i>) Medicas (<i>Médicales</i>) Magisterio (<i>Enseignement</i>) Sciencias, letras e artes (<i>Sciences, lettres et arts</i>) | 5 | 53 | 58 | 1 | 1 | | |
| | | — | 159 | 159 | — | — | | |
| | | 2 | 130 | 132 | 1 | 57 | | |
| | | 9 | 70 | 79 | 80 | 408 | | |
| | | 55 | 373 | 428 | 10 | 34 | | |
| Diversas (<i>Divers</i>) | Pessoas que vivem de suas rendas (<i>Personnes vivant de leurs revenus</i>) Serviço domestico (<i>Travail domestique</i>) Mal definidas (<i>Mal déterminées</i>) Profissão não declarada e sem pro- fissão (<i>Profession inconnue et sans profession</i>) | 6 | 411 | 417 | 1 | 214 | | |
| | | 441 | 265 | 706 | 1 322 | 1 834 | | |
| | | 381 | 1 323 | 1 704 | 237 | 1 775 | | |
| | | 93 190 14 770 | — — | 93 190 14 770 | 94 726 32 268 | — — | | |
| | | 2 649 | — | 2 649 | — | 88 814 | | |
| TOTAL GERAL (<i>Total général</i>) | | | | 129 264 | 98 440 | 227 704 | 134 496 | 114 357 |

(1) Inclusive os estrangeiros que adoptaram a nacionalidade brasileira (Y compris les étrangers qui ont adopté la nationalité

profissões, a nacionalidade, o sexo e a idade

professions, la nationalité, le sexe et l'âge

| LEIROS LIENS | | | | ESTRANGEIROS (1) ÉTRANGERS | | | | | | | | |
|-----------------|----------------|---------------|----------------|-------------------------------|---------------|----------------|--------------------|---------------|----------------|----------------|---------------|----------------|
| Total Total | TOTAL TOTAL | | | HOMENS HOMMES | | | MULHERES FEMMES | | | TOTAL TOTAL | | |
| | 0 a 20 ans | 21 e + ans | Total Total | 0 a 20 ans | 21 e + ans | Total Total | 0 a 20 ans | 21 e + ans | Total Total | 0 a 20 ans | 21 e + ans | Total Total |
| 13 718 | 18 404 | 82 252 | 100 656 | 1 | 29 | 30 | — | — | — | 1 | 29 | 30 |
| 274 | 564 | 1 674 | 2 238 | — | — | — | — | — | — | — | — | — |
| 48 | 186 | 1 045 | 1 231 | — | 2 | 2 | — | — | — | — | 2 | 2 |
| — | 48 | 177 | 225 | — | 1 | 1 | — | — | — | — | 1 | 1 |
| — | 94 | 381 | 475 | — | 1 | 1 | — | — | — | — | 1 | 1 |
| 1 567 | 778 | 1 160 | 1 938 | — | 3 | 3 | — | — | — | — | 3 | 3 |
| — | 52 | 135 | 187 | — | — | — | — | — | — | — | — | — |
| — | 16 | 113 | 129 | — | 1 | 1 | — | — | — | — | 1 | 1 |
| — | 355 | 1 357 | 1 713 | — | 29 | 29 | — | — | — | — | 29 | 29 |
| 224 | 101 | 485 | 586 | — | — | — | — | — | — | — | — | — |
| — | 13 | 110 | 123 | — | 1 | 1 | — | — | — | — | 1 | 1 |
| 403 | 194 | 667 | 861 | — | 1 | 1 | — | — | — | — | 1 | 1 |
| 8 159 | 2 183 | 8 365 | 10 548 | — | 8 | 8 | — | 3 | 3 | — | 11 | 11 |
| 2 | 144 | 733 | 877 | — | 6 | 6 | — | — | — | — | 6 | 6 |
| — | 778 | 3 692 | 4 470 | — | 20 | 20 | — | — | — | — | 20 | 20 |
| — | 12 | 59 | 71 | — | — | — | — | — | — | — | — | — |
| 1 | 21 | 150 | 171 | — | 4 | 4 | — | — | — | — | 4 | 4 |
| 2 046 | 495 | 1 824 | 2 319 | — | 2 | 2 | — | — | — | — | 2 | 2 |
| 61 | 26 | 212 | 238 | — | 7 | 7 | — | — | — | — | 7 | 7 |
| — | 194 | 1 216 | 1 410 | — | 1 | 1 | — | — | — | — | 1 | 1 |
| — | 467 | 2 125 | 2 592 | — | 2 | 2 | — | — | — | — | 2 | 2 |
| 36 | 37 | 105 | 142 | — | — | — | — | — | — | — | — | — |
| 1 | 4 | 31 | 35 | — | — | — | — | — | — | — | — | — |
| 437 | 771 | 4 235 | 5 006 | 2 | 97 | 99 | — | 2 | 2 | 2 | 99 | 101 |
| 4 | 12 | 84 | 95 | — | 4 | 4 | — | 1 | 1 | — | 5 | 5 |
| — | — | 16 | 16 | — | — | — | — | — | — | — | — | — |
| — | 83 | 155 | 238 | — | — | — | — | — | — | — | — | — |
| — | — | 2 | 2 | — | — | — | — | — | — | — | — | — |
| — | 5 | 9 | 14 | — | — | — | — | — | — | — | — | — |
| — | — | 23 | 23 | — | — | — | — | — | — | — | — | — |
| — | 64 | 335 | 399 | — | — | — | — | — | — | — | — | — |
| — | — | 1 | 1 | — | — | — | — | — | — | — | — | — |
| — | 4 | 4 | 4 | — | — | — | — | — | — | — | — | — |
| 22 | 31 | 408 | 439 | — | 2 | 2 | — | — | — | — | 2 | 2 |
| 37 | 37 | 634 | 671 | — | 1 | 1 | — | — | 1 | — | 2 | 2 |
| 7 | 7 | 100 | 107 | — | — | — | — | — | — | — | — | — |
| 23 | 78 | 153 | 231 | — | — | — | — | — | — | — | — | — |
| 2 | 6 | 54 | 60 | — | 16 | 16 | — | 1 | 1 | — | 17 | 17 |
| — | — | 159 | 159 | — | — | — | — | — | — | — | — | — |
| 58 | 3 | 187 | 190 | — | 1 | 1 | — | 5 | 5 | — | 6 | 6 |
| 488 | 89 | 478 | 567 | — | 3 | 3 | — | 7 | 7 | — | 10 | 10 |
| 44 | 65 | 407 | 472 | — | 20 | 20 | — | 1 | 1 | — | 21 | 21 |
| 215 | 7 | 625 | 632 | — | 5 | 5 | — | 1 | 1 | — | 6 | 6 |
| 3 156 | 1 763 | 2 099 | 3 862 | — | 1 | 1 | — | 6 | 6 | — | 7 | 7 |
| 2 012 | 618 | 3 098 | 3 716 | — | 6 | 6 | — | — | — | — | 6 | 6 |
| 94 726 | 187 916 | — | 187 916 | 11 | — | 11 | — | 8 | 8 | — | 19 | 19 |
| 32 268 | 47 038 | — | 47 038 | 2 | — | 2 | — | 9 | 9 | — | 11 | 11 |
| 88 814 | — | 91 463 | 91 463 | — | 3 | 3 | — | 59 | 59 | — | 62 | 62 |
| 248 853 | 263 760 | 212 797 | 476 557 | 16 | 277 | 293 | 17 | 87 | 104 | 33 | 364 | 397 |

brésilienne)

População do Estado de Sergipe, segundo as

Population de l'État de Sergipe, d'après les

(CONCLU

| PROFISSÕES PROFESSIONS | | | NACIONALIDADE NATIONALITÉ | | | | | | | |
|--|--|---|---|---|----------------|--------------------|---------------|----------------|---|---|
| | | | HOMENS HOMMES | | | MULHERES FEMMES | | | | |
| | | | 0 a 20 ans | 21 e + ans | Total Total | 0 a 20 ans | 21 e + ans | Total Total | | |
| Produção da matéria prima (<i>Production de la matière pre- mière</i>) | Exploração do solo e sub-solo (<i>Exploitation du sol et du sous- sol</i>) | Exploração do solo (Agricultura, etc) (Agriculture, etc) | — | 4 | 4 | — | — | — | | |
| | | Criação (Béuage) | 1 | — | 1 | — | — | — | | |
| | | Caça e pesca (Chasse et pêche) | — | — | — | — | — | — | | |
| Transformação e emprego da matéria prima (<i>Transformation et emploi de la matière pre- mière</i>) | Indústrias (<i>Industries</i>) | Extracção de matérias minerais (Pedreiras, etc) (Mines, salinas, etc) (Mines, salines, etc) | — | — | — | — | — | — | | |
| | | Segundo a natureza da matéria prima (D'après la nature de la matière première) | Textis (Textiles) | — | — | — | — | — | — | |
| | | | Couros, pelles, etc (Cuir, peaux, etc) | — | — | — | — | — | — | |
| | | Segundo a aplicação da matéria prima (D'après l'application de la matière première) | Madeiras (Bois) | — | — | — | — | — | — | |
| | | | Metallurgia (Métallurgie) | — | — | — | — | — | — | |
| | | Outras (Autres) | Productos químicos e analogos (Produits chimiques et produits analogues) | — | — | — | — | — | — | |
| | | | Alimentação (Alimentation) | — | — | — | — | — | — | |
| | | | Vestuario e tocador (Habillement et toilette) | — | — | — | — | — | — | |
| | | | Mobiliario (Ameublement) | — | — | — | — | — | — | |
| | | | Edificação (Bâtiment) | — | — | — | — | — | — | |
| | | | Apparelhos de transporte (Appareils de transport) | — | — | — | — | — | — | |
| | | | Produção e transmissão de forças físicas (Production et transmission de forces physiques) | — | — | — | — | — | — | |
| | | | Relat ás sciencias, letras e artes (Relat aux sciences lettres et arts) | — | — | — | — | 1 | 1 | |
| | | | Transportes (<i>Transports</i>) | Marítimos e fluviaes (Maritimes et par fleuves) | — | — | — | — | — | — |
| | | | | Terrestres e aereos (Terrestres et aériens) | — | — | — | — | — | — |
| Correios, telegraphos e telephones (Postes, télégraphes et téléphones) | — | — | | — | — | — | — | | | |
| Commercio (<i>Commerce</i>) | Bancos, cambio, seguro, comissões, etc (Banques, change, assurance, commissions, etc) | — | — | — | — | — | — | | | |
| | Commercio propriamente dito (Commerce proprement dit) | — | — | — | — | — | — | | | |
| | Outras especies de commercio (Autres commerces) | — | — | — | — | — | — | | | |
| Administração e profissões libe- raes (Adminis- tration et pro- fessions libé- rales) | Força publica (<i>Force publique</i>) | Exercito (Armée de terre) | — | — | — | — | — | — | | |
| | | Armada (Armée de mer) | — | — | — | — | — | — | | |
| | | Polícia (Police) | — | — | — | — | — | — | | |
| | | Bombeiros (Pompiers) | — | — | — | — | — | — | | |
| | | | — | — | — | — | — | — | | |
| Administração (<i>Administration</i>) | Publica (Publique) | Federal (Service de la Fédération) | — | — | — | — | — | | | |
| | | Estadual (Service des États) | — | — | — | — | — | | | |
| Profissões libe- raes (Profes- sions libérales) | Particular (Particulière) | Religiosas (Religieuses) | — | — | — | — | — | | | |
| | | Judiciarias (Judiciaires) | — | — | — | — | — | | | |
| | | Medicas (Médicales) | — | — | — | — | — | | | |
| | | Magisterio (Enseignement) | — | — | — | — | — | | | |
| | | Sciencias, letras e artes (Sciences, lettres et arts) | — | — | — | — | — | | | |
| Diversas (<i>Divers</i>) | Pessoas que vivem de suas rendas (Personnes vivant de leurs revenus) | Serviço domestico (Travail domestique) | — | — | — | — | — | | | |
| | | Mal definidas (Mal déterminées) | — | 1 | 1 | — | 2 | 2 | | |
| | | Profissão não declarada e sem pro- fissão (Profession inconnue et sans profession) | 0 a 14 annos (ans) | 5 | — | 5 | 5 | — | 5 | |
| | | | 15 a 20 » » | 2 | — | 2 | 4 | — | 4 | |
| 21 e + » » | — | 45 | 45 | — | 40 | 40 | | | | |
| TOTAL GERAL (Total général) | | | 8 | 50 | 58 | 9 | 43 | 52 | | |

profissões, a nacionalidade, o sexo e a idade

professions, la nationalité, le sexe et l'âge

SÃO - FIN)

| IGNORADA INCONNUE | | | TOTAL TOTAL | | | | | | | | |
|----------------------|---------------|----------------|------------------|---------------|----------------|--------------------|---------------|----------------|----------------|---------------|----------------|
| TOTAL TOTAL | | | HOMENS HOMMES | | | MULHERES FEMMES | | | TOTAL TOTAL | | |
| 0 a 20 ans | 21 e + ans | Total Total | 0 a 20 ans | 21 e + ans | Total Total | 0 a 20 ans | 21 e + ans | Total Total | 0 a 20 ans | 21 e + ans | Total Total |
| | 4 | 4 | 15.623 | 71 349 | 86 972 | 2 782 | 10 936 | 13 718 | 18 405 | 82 285 | 100 690 |
| 1 | — | 1 | 331 | 1 634 | 1 965 | 234 | 40 | 274 | 565 | 1 674 | 2 439 |
| — | — | — | 184 | 1 001 | 1 185 | 2 | 46 | 48 | 186 | 1 047 | 1 233 |
| — | — | — | 48 | 178 | 226 | — | — | — | 48 | 178 | 226 |
| — | — | — | 94 | 382 | 476 | — | — | — | 94 | 382 | 476 |
| — | — | — | 183 | 191 | 374 | 595 | 972 | 1 567 | 778 | 1 163 | 1 941 |
| — | — | — | 52 | 135 | 187 | — | — | — | 52 | 135 | 187 |
| — | — | — | 16 | 114 | 130 | — | — | — | 16 | 114 | 130 |
| — | — | — | 356 | 1 386 | 1 742 | — | — | — | 356 | 1 386 | 1 742 |
| — | — | — | 60 | 302 | 362 | 41 | 183 | 224 | 101 | 485 | 586 |
| — | — | — | 13 | 111 | 124 | — | — | — | 13 | 111 | 124 |
| — | — | — | 90 | 369 | 459 | 104 | 299 | 403 | 194 | 668 | 862 |
| — | — | — | 610 | 1 787 | 2 397 | 1 573 | 6 589 | 8 162 | 2 183 | 8 376 | 10 559 |
| — | — | — | 144 | 737 | 881 | — | 2 | 2 | 144 | 739 | 883 |
| — | — | — | 778 | 3 712 | 4 490 | — | — | — | 778 | 3 712 | 4 490 |
| — | — | — | 12 | 59 | 71 | — | — | — | 12 | 59 | 71 |
| — | — | — | 21 | 153 | 174 | — | 1 | 1 | 21 | 154 | 175 |
| — | 1 | 1 | 72 | 203 | 275 | 423 | 1 624 | 2 047 | 495 | 1 827 | 2 322 |
| — | — | — | 12 | 172 | 184 | 14 | 47 | 61 | 26 | 219 | 245 |
| — | — | — | 194 | 1 217 | 1 411 | — | — | — | 194 | 1 217 | 1 411 |
| — | — | — | 467 | 2 127 | 2 594 | — | — | — | 467 | 2 127 | 2 594 |
| — | — | — | 23 | 83 | 106 | 14 | 22 | 36 | 37 | 105 | 142 |
| — | — | — | 3 | 31 | 34 | 1 | — | 1 | 4 | 31 | 35 |
| — | — | — | 717 | 3 951 | 4 668 | 56 | 383 | 439 | 773 | 4 334 | 5 107 |
| — | — | — | 12 | 84 | 96 | — | 5 | 5 | 12 | 89 | 101 |
| — | — | — | — | 16 | 16 | — | — | — | — | 16 | 16 |
| — | — | — | 83 | 155 | 238 | — | — | — | 83 | 155 | 238 |
| — | — | — | — | 2 | 2 | — | — | — | — | 2 | 2 |
| — | — | — | 5 | 9 | 14 | — | — | — | 5 | 9 | 14 |
| — | — | — | — | 23 | 23 | — | — | — | — | 23 | 23 |
| — | — | — | 64 | 335 | 399 | — | — | — | 64 | 335 | 399 |
| — | — | — | — | 1 | 1 | — | — | — | — | 1 | 1 |
| — | — | — | — | 4 | 4 | — | — | — | — | 4 | 4 |
| — | — | — | 29 | 390 | 419 | 2 | 20 | 22 | 31 | 410 | 441 |
| — | — | — | 36 | 599 | 635 | 1 | 37 | 38 | 37 | 636 | 673 |
| — | — | — | 7 | 93 | 100 | — | 7 | 7 | 7 | 100 | 107 |
| — | — | — | 70 | 138 | 208 | 8 | 15 | 23 | 78 | 153 | 231 |
| — | — | — | 5 | 69 | 74 | 1 | 2 | 3 | 6 | 71 | 77 |
| — | — | — | — | 159 | 159 | — | — | — | — | 159 | 159 |
| — | — | — | 2 | 131 | 133 | 1 | 62 | 63 | 3 | 193 | 196 |
| — | — | — | 9 | 73 | 82 | 80 | 415 | 495 | 89 | 488 | 577 |
| — | — | — | 55 | 393 | 448 | 10 | 35 | 45 | 65 | 428 | 493 |
| — | — | — | 6 | 416 | 422 | 1 | 215 | 216 | 7 | 631 | 638 |
| — | — | — | 441 | 266 | 707 | 1 322 | 1 840 | 3 162 | 1 763 | 2 106 | 3 869 |
| — | 3 | 3 | 381 | 1 330 | 1 711 | 237 | 1 777 | 2 014 | 618 | 3.107 | 3 725 |
| 10 | — | 10 | 93 206 | — | 93 206 | 94 739 | — | 94 739 | 187 945 | — | 187 945 |
| 6 | — | 6 | 14 774 | — | 14 774 | 32 281 | — | 32 281 | 47 055 | — | 47 055 |
| — | 85 | 85 | — | 2 697 | 2 697 | — | 88 913 | 88 913 | — | 91 610 | 91 610 |
| 17 | 93 | 110 | 129 288 | 98 767 | 228 055 | 134 522 | 114 487 | 249 009 | 263 810 | 213 254 | 477 064 |

População do Territorio do Acre, segundo as
Population du Territoire de l'Acre, d'après les

| PROFISSÕES PROFESSIONS | | | BRAZIL BRÉSIL | | | | |
|---|---|--|--|----------------------------|----------------------------|------------------------|------------------------|
| | | | HOMENS HOMMES | | | MULHERES FEMMES | |
| | | | 0 a 20 anos ans | 21 e + anos ans | Total Total | 0 a 20 anos ans | 21 e + anos ans |
| Produção da matéria prima (<i>Production de la matière pre- mière</i>) | Exploração do solo e sub-solo (<i>Exploitation du sol et du sous- sol</i>) | Exploração do solo (Exploitation du sol) { Agricultura, etc (<i>Agriculture, etc</i>) | 2 685 | 26 134 | 28 819 | 217 | 1 605 |
| | | Exploração do solo (Exploitation du sol) { Criação (Élevage) { Caça e pesca (<i>Chasse et pêche</i>) | 10 23 | 118 172 | 128 195 | — | 1 3 |
| Transformação e emprego da matéria prima (<i>Transformation et emploi de la matière première</i>) | Indústrias .. (<i>Industries</i>) | Extração de matérias minerais (Extraction de matières minérales) { Pedreiras (<i>Carières</i>) Minas, salinas, etc. (<i>Mines, salines, etc</i>) | 1 1 | 6 15 | 7 16 | — | — |
| | | Segundo a natureza da matéria prima (D'après la nature de la matière première) { Textis (Textiles) Couro, peles, etc (<i>Cuir, peaux, etc.</i>) | 1 6 | 11 109 | 12 115 | — | — |
| | | Segundo a aplicação da matéria prima (D'après l'application de la matière première) { Madeiras (<i>Bois</i>) Metalurgia (<i>Métallurgie</i>) Cerâmica (<i>Céramique</i>) | 10 — | 116 14 | 126 14 | — | — |
| | | Produtos químicos e análogos (<i>Produits chimiques et produits analogues</i>) | — | 8 | 8 | — | — |
| | | Alimentação (<i>Alimentation</i>) | 2 | 42 | 44 | — | 1 |
| | | Vestuario e toucador (<i>Habillement et toilette</i>) | 26 | 215 | 241 | 62 | 413 |
| | | Mobiliário (<i>Ameublement</i>) | 4 | 58 | 62 | — | — |
| | | Edificação (<i>Bâtiment</i>) | 21 | 563 | 584 | — | — |
| | | Apparelhos de transporte (<i>Appareils de transport</i>) | — | 1 | 1 | — | — |
| | | Produção e transmissão de forças físicas (<i>Production et transmission de forces physiques</i>) | 3 | 34 | 37 | — | — |
| Relações de artes, letras e artes Indústrias de luxo (<i>Relat aux sciences lettres et arts Industries de luxe</i>) | — | 20 | 67 | 87 | — | 2 | |
| | Outras (<i>Autres</i>) | — | 19 | 19 | — | — | |
| Transportes (<i>Transports</i>) | Marítimos e fluviais (<i>Maritimes et par fleuves</i>) Terrestres e aéreos (<i>Terrestres et aériens</i>) | 30 13 | 248 400 | 278 413 | — | — | |
| | | Correios, telegraphos e telefones (<i>Postes, télégraphes et téléphones</i>) | 8 | 19 | 27 | 1 | 2 |
| Comercio (<i>Commerce</i>) | Bancos, cambio, seguro, comissões, etc. (<i>Banques, change, assurance, commissions, etc</i>) Comercio propriamente dito (<i>Commerce proprement dit</i>) Outras especies de comercio (<i>Autres commerces</i>) | 1 93 3 | 13 1 366 201 | 14 1 459 204 | — 3 3 | — 45 1 | |
| | | Força publica (<i>Force publique</i>) | Exercito (<i>Armée de terre</i>) { Officiaes (<i>Officiers</i>) Praças (<i>Soldats</i>) | — — | 6 72 | 6 72 | — |
| Armada (<i>Armée de mer</i>) { Officiaes (<i>Officiers</i>) Praças (<i>Soldats</i>) | — — | | 1 40 | 1 40 | — | — | |
| Polícia (<i>Police</i>) { Officiaes (<i>Officiers</i>) Praças (<i>Soldats</i>) | — 9 | | 8 322 | 8 331 | — | — | |
| Bombeiros (<i>Pompiers</i>) { Officiaes (<i>Officiers</i>) Praças (<i>Soldats</i>) | — — | | — — | — — | — | — | |
| Administração e profissões liberais (<i>Administration et professions libérales</i>) | Administração (Administration) { Publica (Publique) { Federal (<i>Service de la Fédération</i>) Estadual (<i>Service des États</i>) Municipal (<i>Service du Municipale</i>) Particular (Privée) | 6 9 2 11 | 216 75 64 95 | 222 84 66 106 | 1 — — — | 1 — 3 3 | |
| | | Profissões liberais (Professions libérales) { Religiosas (<i>Religieuses</i>) Judiciarias (<i>Judiciaires</i>) Médicas (<i>Médicales</i>) Magisterio (<i>Enseignement</i>) Ciencias, letras e artes (<i>Sciences, lettres et arts</i>) | 1 3 4 1 3 | 2 115 69 40 65 | 3 118 73 41 68 | — — — 15 1 | — — 5 50 2 |
| Diversas (<i>Divers</i>) | Pessoas que vivem de suas rendas (<i>Personnes vivant de leurs revenus</i>) Serviço domestico (<i>Travail domestique</i>) Mal definidas (<i>Mal déterminées</i>) | 1 114 618 | 52 496 1 114 | 53 610 1 732 | 1 76 4 | 17 156 26 | |
| | | Profissão não declarada e sem profissão (<i>Profession inconnue et sans profession</i>) { 0 a 14 annos (<i>ans</i>) 15 a 20 » » 21 e + » » | 16 023 1 091 — | — — 2 041 | 16 023 1 091 2 041 | 15 893 3 659 — | — — 11 425 |
| | | | TOTAL GERAL (Total général) | 20 857 | 34 854 | 55 711 | 19 936 |

(1) Inclusive os estrangeiros que adoptaram a nacionalidade brasileira (Y compris les étrangers qui ont adopté la nationalité)

profissões, a nacionalidade, o sexo e a idade

professions, la nationalité, le sexe et l'âge

| LEIROS LIENS | | | | ESTRANGEIROS (1) ÉTRANGERS | | | | | | | | |
|-----------------|----------------|---------------|----------------|-------------------------------|---------------|----------------|--------------------|---------------|----------------|----------------|---------------|----------------|
| Total Total | TOTAL TOTAL | | | HOMENS HOMMES | | | MULHERES FEMMES | | | TOTAL TOTAL | | |
| | 0 a 20 ans | 21 e + ans | Total Total | 0 a 20 ans | 21 e + ans | Total Total | 0 a 20 ans | 21 e + ans | Total Total | 0 a 20 ans | 21 e + ans | Total Total |
| 1 222 | 2 902 | 27 139 | 30 041 | 54 | 975 | 1 029 | 3 | 15 | 18 | 57 | 990 | 1 047 |
| 1 | 10 | 119 | 129 | — | 17 | 17 | — | — | — | — | 17 | 17 |
| 3 | 23 | 175 | 198 | — | 11 | 11 | — | — | — | — | 11 | 11 |
| — | — | 12 | 12 | — | — | — | — | — | — | — | — | — |
| — | 1 | 6 | 7 | — | — | — | — | — | — | — | — | — |
| — | 1 | 15 | 16 | — | — | — | — | — | — | — | — | — |
| — | 1 | 11 | 12 | — | — | — | — | — | — | — | — | — |
| — | 6 | 109 | 115 | — | 7 | 7 | — | — | — | — | 7 | 7 |
| — | 10 | 116 | 126 | — | 17 | 17 | — | — | — | — | 17 | 17 |
| — | — | 14 | 14 | — | — | — | — | — | — | — | — | — |
| — | — | 8 | 8 | — | — | — | — | — | — | — | — | — |
| 1 | 2 | 43 | 45 | — | 26 | 26 | — | — | — | — | 26 | 26 |
| 475 | 88 | 628 | 716 | — | 40 | 40 | 4 | 37 | 41 | 4 | 77 | 81 |
| — | 4 | 58 | 62 | — | 1 | 1 | — | — | — | — | 1 | 1 |
| — | 21 | 563 | 584 | 1 | 69 | 70 | — | — | — | 1 | 69 | 70 |
| — | — | 1 | 1 | — | 1 | 1 | — | — | — | — | 1 | 1 |
| — | 3 | 34 | 37 | — | 4 | 4 | — | — | — | — | 4 | 4 |
| 2 | 20 | 69 | 89 | — | 4 | 4 | — | — | — | — | 4 | 4 |
| — | — | 19 | 19 | — | 1 | 1 | — | — | — | — | 1 | 1 |
| — | 30 | 248 | 278 | 2 | 29 | 31 | — | — | — | 2 | 29 | 31 |
| — | 13 | 400 | 413 | 4 | 65 | 69 | — | — | — | 4 | 65 | 69 |
| 3 | 9 | 21 | 30 | — | 4 | 4 | — | — | — | — | 4 | 4 |
| — | 1 | 13 | 14 | — | 1 | 1 | — | — | — | — | 1 | 1 |
| 48 | 96 | 1 411 | 1 507 | 8 | 631 | 639 | — | 3 | 3 | 8 | 634 | 642 |
| 4 | 6 | 202 | 208 | 1 | 55 | 56 | — | — | — | 1 | 55 | 56 |
| — | — | 6 | 6 | — | — | — | — | — | — | — | — | — |
| — | — | 72 | 72 | — | 1 | 1 | — | — | — | — | 1 | 1 |
| — | — | 1 | 1 | — | 3 | 3 | — | — | — | — | 3 | 3 |
| — | — | 40 | 40 | — | 1 | 1 | — | — | — | — | 1 | 1 |
| — | — | 8 | 8 | — | — | — | — | — | — | — | — | — |
| — | 9 | 322 | 331 | — | 8 | 8 | — | — | — | — | 8 | 8 |
| — | — | — | — | — | — | — | — | — | — | — | — | — |
| 2 | 7 | 217 | 224 | — | 3 | 3 | — | — | — | — | 3 | 3 |
| — | 9 | 75 | 84 | — | 1 | 1 | — | — | — | — | 1 | 1 |
| 3 | 2 | 67 | 69 | — | 1 | 1 | — | — | — | — | 1 | 1 |
| 3 | 11 | 98 | 109 | — | 2 | 2 | — | — | — | — | 2 | 2 |
| — | 1 | 2 | 3 | — | 6 | 6 | — | — | — | — | 6 | 6 |
| — | 3 | 115 | 118 | — | 3 | 3 | — | — | — | — | 3 | 3 |
| 5 | 4 | 74 | 78 | — | 8 | 8 | — | 1 | 1 | — | 9 | 9 |
| 65 | 16 | 90 | 106 | — | 4 | 4 | — | — | — | — | 4 | 4 |
| 3 | 4 | 67 | 71 | — | 5 | 5 | — | — | — | — | 5 | 5 |
| — | — | — | — | — | — | — | — | — | — | — | — | — |
| 18 | 2 | 69 | 71 | — | 3 | 3 | — | 4 | 4 | — | 7 | 7 |
| 232 | 190 | 652 | 842 | 11 | 59 | 70 | 5 | 6 | 11 | 16 | 65 | 81 |
| 30 | 622 | 1 140 | 1 762 | 7 | 136 | 143 | — | 4 | 4 | 7 | 140 | 147 |
| 15 893 | 31 916 | — | 31 916 | 194 | — | 194 | 160 | — | 160 | 354 | — | 354 |
| 3 659 | 4 750 | — | 4 750 | 60 | — | 60 | 107 | — | 107 | 167 | — | 167 |
| 11 425 | — | 13 466 | 13 466 | — | 28 | 28 | — | 585 | 585 | — | 613 | 613 |
| 33 097 | 40 793 | 48 015 | 88 808 | 342 | 2 230 | 2 572 | 279 | 655 | 934 | 621 | 2 885 | 3 506 |

brésiliense)

População do Território do Acre, segundo as

Population du Territoire de l'Acre, d'après les

(CONCLU

| PROFISSÕES PROFESSIONS | | NACIONALIDADE NATIONALITÉ | | | | | | |
|--|--|--|-----------------------|-------|-----------------------|-----------------------|-------|----|
| | | HOMMES | | | MULHERES FEMMES | | | |
| | | 0 a 20 anos ans | 21 e + anos ans | Total | 0 a 20 anos ans | 21 e + anos ans | Total | |
| Produção da matéria prima (<i>Production de la matière pre- mière</i>) | Exploração do solo e sub-solo (<i>Exploitation du sol et du sous- sol</i>) | Exploração do solo (Agricultura, etc) (<i>Exploitation du sol (Agriculture, etc)</i>) | 4 | 4 | — | — | — | |
| | | Criação (Elevage) (Criação e pesca) (<i>Élevage (Chasse et pêche)</i>) | — | — | — | — | — | — |
| Transformação e emprego da matéria prima (<i>Transformation et emploi de la matière pre- mière</i>) | Indústrias. (<i>Industries</i>) | Extracção de materias mineraes (Pedreiras) (<i>Extraction de matières minerales (Carrières)</i>) | — | — | — | — | — | |
| | | Extracção de materias mineraes (Minas, salinas, etc) (<i>Extraction de matières minerales (Mines, salines, etc)</i>) | — | — | — | — | — | |
| | | Segundo a natureza da matéria prima (Textis) (<i>D'après la nature de la matière première (Textiles)</i>) | — | — | — | — | — | — |
| | | Segundo a natureza da matéria prima (Couro, pelles, etc) (<i>D'après la nature de la matière première (Cuir, peaux, etc)</i>) | — | — | — | — | — | — |
| | | Segundo a natureza da matéria prima (Madeiras) (<i>D'après la nature de la matière première (Bois)</i>) | — | — | — | — | — | — |
| | | Segundo a natureza da matéria prima (Metallurgia) (<i>D'après la nature de la matière première (Métallurgie)</i>) | — | — | — | — | — | — |
| | | Segundo a natureza da matéria prima (Ceramica) (<i>D'après la nature de la matière première (Céramique)</i>) | — | — | — | — | — | — |
| | | Segundo a aplicação da matéria prima (Productos chimicos e analogos) (<i>D'après l'application de la matière première (Produits chimiques et produits analogues)</i>) | — | — | — | — | — | — |
| | | Segundo a aplicação da matéria prima (Alimentação) (<i>D'après l'application de la matière première (Alimentation)</i>) | — | — | — | — | — | — |
| | | Segundo a aplicação da matéria prima (Vestuario e toucador) (<i>D'après l'application de la matière première (Habillement et toilette)</i>) | — | — | — | — | — | — |
| Transportes .. (<i>Transports</i>) | Outras (Autres) | Maritimos e fluviaes (Maritimes e par fleuves) (<i>Maritimes et par fleuves</i>) | — | — | — | — | — | |
| | | Terrestres e aereos (Terrestres et aériens) (<i>Terrestres et aériens</i>) | 1 | 1 | — | — | — | |
| | | Correios, telegraphos e telephones (Postes, télégraphes et téléphones) (<i>Postes, télégraphes et téléphones</i>) | — | — | — | — | — | — |
| Commercio (<i>Commerce</i>) | Outras especies de commercio (Autres commerces) .. | Bancos, cambio, seguro, commissões, etc (Banques, change, assurance, commissions, etc) (<i>Banques, change, assurance, commissions, etc</i>) | — | — | — | — | — | |
| | | Commercio propriamente dito (Commerce proprement dit) (<i>Commerce proprement dit</i>) | 1 | 1 | — | — | — | |
| | | Outras especies de commercio (Autres commerces) .. | 1 | 1 | — | — | — | |
| Administração e profissões libe- raes (Adminis- tration et profes- sions libérales) | Força publica (<i>Force publique</i>) | Exercito (Armée de terre) { Officiaes (Officiers) Praças (Soldats) (<i>Armée de terre (Officiers) (Soldats)</i>) | — | — | — | — | — | |
| | | Armada (Armée de mer) { Officiaes (Officiers) Praças (Soldats) (<i>Armée de mer (Officiers) (Soldats)</i>) | — | — | — | — | — | |
| | | Policia (Police) { Officiaes (Officiers) Praças (Soldats) (<i>Police (Officiers) (Soldats)</i>) | — | — | — | — | — | |
| | | Bombeiros (Pompiers) { Officiaes (Officiers) Praças (Soldats) (<i>Pompiers (Officiers) (Soldats)</i>) | — | — | — | — | — | |
| | | Administração (Administração) { Publica (Publique) { Federal (Service de la Fédération) Estadual (Service des États) Municipal (Service du Municipè) (<i>Administration (Administration) (Publique) (Fédération) (États) (Municipè)</i>) | — | — | — | — | — | — |
| Diversas (<i>Divers</i>) | Pessoas que vivem de suas rendas (Personnes vivant de leurs revenus) | Particular (Privée) (<i>Particular (Privée)</i>) | — | — | — | — | — | |
| | | Religiosas (Religieuses) (<i>Religieuses (Religieuses)</i>) | — | — | — | — | — | |
| | | Judiciarias (Judiciaires) (<i>Judiciaires (Judiciaires)</i>) | — | — | — | — | — | |
| | | Medicas (Médicales) (<i>Médicales (Médicales)</i>) | — | — | — | — | — | |
| Mal definidas (Mal déterminées) | Profissão não declarada e sem profissão (Profession inconnue et sans profession) | Magisterio (Enseignement) (<i>Magisterio (Enseignement)</i>) | — | — | — | — | — | |
| | | Sciencias, letras e artes (Sciences, lettres et arts) (<i>Sciences, lettres et arts (Sciences, lettres et arts)</i>) | — | — | — | — | — | |
| | | 0 a 14 annos (ans) (<i>0 a 14 annos (ans)</i>) | 10 | 10 | 6 | — | 6 | |
| 15 a 20 > > (<i>15 a 20 > ></i>) | 1 | 1 | 2 | — | 2 | | | |
| 21 e + > > (<i>21 e + > ></i>) | — | 22 | — | 9 | 9 | | | |
| TOTAL GERAL (Total général) | | | 11 | 36 | 47 | 8 | 10 | 18 |

profissões, a nacionalidade, o sexo e a idade

professions, la nationalité, le sexe et l'âge

SÃO - FIN)

| IGNORADA INCONNUE | | | TOTAL TOTAL | | | | | | | | |
|----------------------|----------------|----------------|------------------|----------------|----------------|--------------------|----------------|----------------|----------------|----------------|----------------|
| TOTAL TOTAL | | | HOMENS HOMMES | | | MULHERES FEMMES | | | TOTAL TOTAL | | |
| 0 a 20 anos | 21 e + anos | Total Total | 0 a 20 anos | 21 e + anos | Total Total | 0 a 20 anos | 21 e + anos | Total Total | 0 a 20 anos | 21 e + anos | Total Total |
| | 4 | 4 | 2 739 | 27 113 | 29 852 | 220 | 1 020 | 1 240 | 2 959 | 28 133 | 31 092 |
| | | | 10 | 135 | 145 | | 1 | 1 | 10 | 136 | 146 |
| | | | 23 | 183 | 206 | | 3 | 3 | 23 | 186 | 209 |
| | | | | 12 | 12 | | | | | 12 | 12 |
| | | | 1 | 6 | 7 | | | | 1 | 6 | 7 |
| | | | 1 | 15 | 16 | | | | 1 | 15 | 16 |
| | | | 1 | 11 | 12 | | | | 1 | 11 | 12 |
| | | | 6 | 116 | 122 | | | | 6 | 116 | 122 |
| | | | 10 | 133 | 143 | | | | 10 | 133 | 143 |
| | | | | 14 | 14 | | | | | 14 | 14 |
| | | | | 8 | 8 | | | | | 8 | 8 |
| | | | 2 | 68 | 70 | | 1 | 1 | 2 | 69 | 71 |
| | | | 26 | 255 | 281 | 66 | 450 | 516 | 92 | 705 | 797 |
| | | | 4 | 59 | 63 | | | | 4 | 59 | 63 |
| | | | 22 | 632 | 654 | | | | 22 | 632 | 654 |
| | | | | 2 | 2 | | | | | 2 | 2 |
| | | | 3 | 38 | 41 | | | | 3 | 38 | 41 |
| | | | 20 | 71 | 91 | | 2 | 2 | 20 | 73 | 93 |
| | | | | 20 | 20 | | | | | 20 | 20 |
| | 1 | 1 | 32 | 278 | 310 | | | | 32 | 278 | 310 |
| | | | 17 | 465 | 482 | | | | 17 | 465 | 482 |
| | | | 8 | 23 | 31 | 1 | 2 | 3 | 9 | 25 | 34 |
| | | | 1 | 14 | 15 | | | | 1 | 14 | 15 |
| | 1 | 1 | 101 | 1 998 | 2 099 | 3 | 48 | 51 | 104 | 2 046 | 2 150 |
| | 1 | 1 | 4 | 257 | 261 | 3 | 1 | 4 | 7 | 258 | 265 |
| | | | | 6 | 6 | | | | | 6 | 6 |
| | | | | 73 | 73 | | | | | 73 | 73 |
| | | | | 4 | 4 | | | | | 4 | 4 |
| | | | | 41 | 41 | | | | | 41 | 41 |
| | | | | 8 | 8 | | | | | 8 | 8 |
| | | | 9 | 330 | 339 | | | | 9 | 330 | 339 |
| | | | | | | | | | | | |
| | | | 6 | 219 | 225 | 1 | 1 | 2 | 7 | 220 | 227 |
| | | | 9 | 76 | 85 | | | | 9 | 76 | 85 |
| | | | 2 | 65 | 67 | | 3 | 3 | 2 | 68 | 70 |
| | | | 11 | 97 | 108 | | 3 | 3 | 11 | 100 | 111 |
| | | | 1 | 8 | 9 | | | | 1 | 8 | 9 |
| | | | 3 | 118 | 121 | | | | 3 | 118 | 121 |
| | | | 4 | 77 | 81 | | 6 | 6 | 4 | 83 | 87 |
| | | | 1 | 44 | 45 | 15 | 50 | 65 | 16 | 94 | 110 |
| | | | 3 | 70 | 73 | 1 | 2 | 3 | 4 | 72 | 76 |
| | 1 | 1 | 1 | 55 | 56 | 1 | 22 | 23 | 2 | 77 | 79 |
| | 7 | 7 | 125 | 562 | 687 | 81 | 162 | 243 | 206 | 724 | 930 |
| | | | 625 | 1 250 | 1 875 | 4 | 30 | 34 | 629 | 1 280 | 1 909 |
| 16 | | 16 | 16 227 | | 16 227 | 16 059 | | 16 059 | 32 286 | | 32 286 |
| 3 | | 3 | 1 152 | | 1 152 | 3 768 | | 3 768 | 4 920 | | 4 920 |
| | 31 | 31 | | 2 091 | 2 091 | | 12 019 | 12 019 | | 14 119 | 14 110 |
| 19 | 46 | 65 | 21 210 | 37 129 | 58 330 | 20 223 | 13 826 | 34 049 | 41 433 | 50 946 | 92 379 |

POPULAÇÃO DAS CAPITAES DOS ESTADOS DO BRAZIL, POR PROFISSÕES,
SEGUNDO A NACIONALIDADE, O SEXO E A IDADE

POPULATION DES CAPITALES DES ÉTATS DU BRÉSIL, PAR PROFESSIONS D'APRÈS
LA NATIONALITÉ, LE SEXE ET L'ÂGE

População de Maceió (Capital do Estado de Alagoas),

Population de Maceió (Capitale de l'État de Alagoas),

| PROFISSÕES PROFESSIONS | | | | BRAZI BRÉSIL | | | | | |
|--|--|--|--|---|-----------------------|----------------|-----------------------|-----------------------|---|
| | | | | HOMENS HOMMES | | | MULHERES FEMMES | | |
| | | | | 0 a 20 anos ans | 21 e + anos ans | Total Total | 0 a 20 anos ans | 21 e + anos ans | |
| Produção da matéria prima (<i>Production de la matière pre- mière</i>) | Exploração do solo e sub-solo (<i>Exploitation du sol et du sous- sol</i>) | Exploração do solo (<i>Exploita- tion du sol</i>) | Agricultura, etc (<i>Agriculture, etc</i>) | 629 | 3 175 | 3 804 | 41 | 211 | |
| | | | Criação (<i>Élevage</i>) | 4 | 25 | 29 | — | 5 | |
| | | | Caça e pesca (<i>Chasse et pêche</i>) | 79 | 792 | 871 | 3 | 5 | |
| | | Extracção de matérias minerais (<i>Extraction de matières minérales</i>) | Pedreiras (<i>Carières</i>) | — | 10 | 10 | — | — | |
| | | | Minas, salinas, etc (<i>Mines, salines, etc</i>) | — | — | — | — | — | |
| Transformação e emprego da matéria prima (<i>Transformati- on et emploi de la matière pre- mière</i>) | Indústrias .. (<i>Industries</i>) | Segundo a natureza da matéria prima (<i>D'après l'ap- plication de la matière pre- mière</i>) | Textis (<i>Textiles</i>) | 128 | 176 | 304 | 374 | 339 | |
| | | | Couros, peles, etc (<i>Cuir, peaux, etc</i>) | — | 5 | 5 | — | — | |
| | | | Madeiras (<i>Bois</i>) | 15 | 80 | 95 | — | — | |
| | | | Metallurgia (<i>Métallurgie</i>) | 75 | 280 | 355 | — | — | |
| | | | Cerâmica (<i>Céramique</i>) | — | 6 | 6 | — | 4 | |
| | | | Segundo a ap- plicação da matéria prima (<i>D'après l'ap- plication de la matière pre- mière</i>) | Productos químicos e analogos (<i>Pro- duits chimiques et produits analogues</i>) | 1 | 29 | 30 | — | — |
| | | Alimentação (<i>Alimentation</i>) | | 48 | 222 | 270 | — | 26 | |
| | | Vestuário e tocador (<i>Habillement et toilette</i>) | | 475 | 970 | 1 445 | 581 | 2 361 | |
| | | | | Mobiliário (<i>Ameublement</i>) | 94 | 316 | 410 | — | — |
| | | | | Edificação (<i>Édiment</i>) | 258 | 1 252 | 1 510 | — | — |
| | | Apparelhos de transporte (<i>Appareils de transport</i>) | — | 12 | 12 | — | — | | |
| | | Produção e transmissão de forças phy- sicas (<i>Production et transmission de forces physiques</i>) | 18 | 66 | 84 | — | — | | |
| | | Relat ás sciencias, letras e artes. In- dústrias de luxo (<i>Relat aux sciences lettres et arts Industries de luxe</i>) | 54 | 121 | 175 | 9 | 60 | | |
| | | Outras (<i>Autres</i>) | 5 | 47 | 52 | 2 | 1 | | |
| Transportes (<i>Transports</i>) | | Marítimos e fluviais (<i>Maritimes et par fleuves</i>) | 93 | 813 | 906 | — | — | | |
| | | Terrestres e aereos (<i>Terrestres et aériens</i>) | 130 | 750 | 880 | — | — | | |
| | | Correios, telegraphos e telephones (<i>Postes, télégraphes et téléphones</i>) | 11 | 56 | 67 | 6 | 5 | | |
| Comercio . (<i>Commerce</i>) | | Bancos, cambio, seguro, comissões, etc. (<i>Banques, change, assurance, commissions, etc</i>) | 9 | 89 | 98 | — | — | | |
| | | Comercio propriamente dito (<i>Commerce proprement dit</i>) | 557 | 2 106 | 2 663 | 24 | 143 | | |
| | | Outras especies de commercio (<i>Autres commerces</i>) | 44 | 306 | 350 | — | 4 | | |
| Administração e profissões libe- raes (<i>Adminis- tration et pro- fessions libé- rales</i>) | Força publica (<i>Force publique</i>) | Exercito (<i>Armée de terre</i>) | Officiaes (<i>Officiers</i>) | 23 | 362 | 385 | — | — | |
| | | | Praças (<i>Soldats</i>) | — | 7 | 7 | — | — | |
| | | Armada (<i>Armée de mer</i>) | Officiaes (<i>Officiers</i>) | 101 | 40 | 141 | — | — | |
| | | | Praças (<i>Soldats</i>) | — | 14 | 14 | — | — | |
| | | Policia (<i>Police</i>) | Officiaes (<i>Officiers</i>) | 183 | 532 | 715 | — | — | |
| | | | Praças (<i>Soldats</i>) | — | — | — | — | — | |
| Bombeiros (<i>Pompiers</i>) | Officiaes (<i>Officiers</i>) | — | — | — | — | — | | | |
| | Praças (<i>Soldats</i>) | — | — | — | — | — | | | |
| Administração (<i>Administration</i>) | Publica (<i>Publique</i>) | Federal (<i>Service de la Fédération</i>) | 19 | 122 | 141 | 1 | 4 | | |
| | | Estadual (<i>Service des États</i>) | 15 | 371 | 386 | — | 14 | | |
| | | Municipal (<i>Service du Municippe</i>) | 6 | 269 | 275 | — | 1 | | |
| | Particular (<i>Privée</i>) | 169 | 452 | 621 | 7 | 22 | | | |
| Profissões libe- raes (<i>Profes- sions libérales</i>) | | Religiosas (<i>Religieuses</i>) | 3 | 23 | 26 | — | 1 | | |
| | | Judiciarias (<i>Judiciaires</i>) | 1 | 97 | 98 | — | — | | |
| | | Medicas (<i>Médicales</i>) | 8 | 114 | 122 | 1 | 26 | | |
| | | Magisterio (<i>Enseignement</i>) | 3 | 54 | 57 | 24 | 221 | | |
| | | Sciencias, letras e artes (<i>Sciences, lettres et arts</i>) | 41 | 208 | 249 | 6 | 20 | | |
| Diversas (<i>Divers</i>) | Pessoas que vivem de suas rendas (<i>Personnes vivant de leurs revenus</i>) | Serviço domestico (<i>Travail domestique</i>) | 146 | 176 | 322 | 550 | 953 | | |
| | | Mal definidas (<i>Mal déterminées</i>) | 333 | 1 212 | 1 545 | 122 | 155 | | |
| | | Profissão não declarada e sem pro- fissão (<i>Profession inconnue et sans profession</i>) | 0 a 14 annos (<i>ans</i>) | 10 614 | — | 10 614 | 11 330 | — | |
| | | | 15 a 20 " " " | 1 959 | — | 1 959 | 5 386 | — | |
| | | | 21 e + " " " | — | 943 | 943 | — | 17 321 | |
| TOTAL GERAL (<i>Total général</i>) | | | | 16 352 | 16 857 | 33 209 | 18 469 | 21 983 | |

(1) Inclusive os estrangeiros que adoptaram a nacionalidade brasileira (Y compris les étrangers qui ont adopté la nationalité)

segundo as profissões, a nacionalidade, o sexo e a idade

d'après les professions, la nationalité, le sexe et l'âge

| LEIROS LIENS | | | | ESTRANGEIROS (1) ÉTRANGERS | | | | | | | | | |
|-----------------|------------------------|------------------------|----------------|-------------------------------|------------------------|----------------|------------------------|------------------------|----------------|------------------------|------------------------|----------------|-----|
| Total Total | TOTAL TOTAL | | | HOMENS HOMMES | | | MULHERES FEMMES | | | TOTAL TOTAL | | | |
| | 0 a 20 annos ans | 21 e + annos ans | Total Total | 0 a 20 annos ans | 21 e + annos ans | Total Total | 0 a 20 annos aus | 21 e + annos ans | Total Total | 0 a 20 annos ans | 21 e + annos ans | Total Total | |
| 252 | 670 | 3 386 | 4, 056 | — | 16 | 16 | — | — | — | — | — | 16 | 16 |
| 5 | 4 | 30 | 34 | — | — | — | — | — | — | — | — | — | — |
| 8 | 82 | 797 | 879 | — | — | — | — | — | — | — | — | — | — |
| — | — | 10 | 10 | — | — | — | — | — | — | — | — | — | — |
| — | — | — | — | — | — | — | — | — | — | — | — | — | — |
| 713 | 502 | 515 | 1 017 | — | 2 | 2 | — | — | — | — | — | 2 | 2 |
| — | — | 5 | 5 | — | — | — | — | — | — | — | — | — | — |
| — | 15 | 80 | 95 | — | 4 | 4 | — | — | — | — | — | 4 | 4 |
| — | 75 | 280 | 355 | — | 4 | 4 | — | — | — | — | — | 4 | 4 |
| 4 | — | 10 | 10 | — | 2 | 2 | — | — | — | — | — | 2 | 2 |
| — | 1 | 29 | 30 | — | — | — | — | — | — | — | — | — | — |
| 26 | 48 | 248 | 296 | — | 2 | 2 | — | — | — | — | — | 2 | 2 |
| 2 942 | 1 056 | 3 331 | 4 387 | — | 17 | 17 | — | 2 | 2 | — | — | 19 | 19 |
| — | 94 | 316 | 410 | — | 4 | 4 | — | — | — | — | — | 4 | 4 |
| — | 258 | 1 252 | 1 510 | 2 | 22 | 24 | — | — | — | 2 | — | 22 | 24 |
| — | — | 12 | 12 | — | — | — | — | — | — | — | — | — | — |
| — | 18 | 66 | 84 | — | 1 | 1 | — | — | — | — | — | 1 | 1 |
| 69 | 63 | 181 | 244 | — | — | — | — | — | — | — | — | — | — |
| 3 | 7 | 48 | 55 | — | 2 | 2 | — | — | — | — | — | 2 | 2 |
| — | 93 | 813 | 906 | — | 2 | 2 | — | — | — | — | — | 2 | 2 |
| — | 130 | 750 | 880 | — | 2 | 2 | — | — | — | — | — | 2 | 2 |
| 11 | 17 | 61 | 78 | — | — | — | — | — | — | — | — | — | — |
| — | 9 | 89 | 98 | — | 2 | 2 | — | — | — | — | — | 2 | 2 |
| 167 | 581 | 2 249 | 2 830 | 3 | 146 | 149 | — | 1 | 1 | 3 | — | 147 | 150 |
| 4 | 44 | 310 | 354 | — | 6 | 6 | — | — | — | — | — | 6 | 6 |
| — | — | 13 | 13 | — | — | — | — | — | — | — | — | — | — |
| — | 23 | 362 | 385 | — | — | — | — | — | — | — | — | — | — |
| — | — | 7 | 7 | — | — | — | — | — | — | — | — | — | — |
| — | 101 | 40 | 141 | — | — | — | — | — | — | — | — | — | — |
| — | — | 14 | 14 | — | — | — | — | — | — | — | — | — | — |
| — | 183 | 532 | 715 | — | — | — | — | — | — | — | — | — | — |
| — | — | — | — | — | — | — | — | — | — | — | — | — | — |
| 5 | 20 | 126 | 146 | — | — | — | — | — | — | — | — | — | — |
| 14 | 15 | 385 | 400 | — | 1 | 1 | — | — | — | — | — | 1 | 1 |
| 1 | 6 | 270 | 276 | — | 1 | 1 | — | — | — | — | — | 1 | 1 |
| 29 | 176 | 474 | 650 | — | — | — | — | — | — | — | — | — | — |
| 1 | 3 | 24 | 27 | — | 3 | 3 | — | — | — | — | — | 3 | 3 |
| — | 1 | 97 | 98 | — | — | — | — | — | — | — | — | — | — |
| 27 | 9 | 140 | 149 | — | 2 | 2 | — | — | — | — | — | 2 | 2 |
| 245 | 27 | 275 | 302 | 2 | 11 | 13 | — | 13 | 13 | 2 | — | 24 | 26 |
| 26 | 47 | 228 | 275 | — | 18 | 18 | 1 | 7 | 8 | 1 | — | 25 | 26 |
| 83 | 3 | 225 | 228 | — | 5 | 5 | — | 2 | 2 | — | — | 7 | 7 |
| 1 503 | 696 | 1 129 | 1 825 | 1 | 3 | 4 | — | 1 | 1 | 1 | — | 4 | 5 |
| 277 | 455 | 1 367 | 1 822 | 7 | 20 | 27 | — | 1 | 1 | 7 | — | 21 | 28 |
| 11 330 | 21 944 | — | 21 944 | 26 | — | 26 | 13 | — | 13 | 39 | — | — | 39 |
| 5 386 | 7 345 | — | 7 345 | — | — | — | 6 | — | 6 | 6 | — | — | 6 |
| 17 321 | — | 18 264 | 18 264 | — | 6 | 6 | — | 81 | 81 | — | — | 87 | 87 |
| 40 452 | 34 821 | 38 840 | 73 661 | 41 | 304 | 345 | 20 | 108 | 128 | 61 | — | 412 | 473 |

(brésiliense)

População de Maceió (Capital do Estado de Alagoas),

Population de Maceió (Capitale de l'Etat de Alagoas),

(CONCLU

| PROFISSÕES PROFESSIONS | | | NACIONALIDADE NATIONALITÉ | | | | | | |
|--|--|---|---|--|---|--------------------------------|-----------------------|----------------|-----|
| | | | HOMENS HOMMES | | | MULHERES FEMMES | | | |
| | | | 0 a 20 anos ans | 21 e + anos ans | Total Total | 0 a 20 anos ans | 21 e + anos ans | Total Total | |
| Produção da matéria prima (<i>Production de la matière pre- mière</i>) | Exploração do solo e sub-solo (<i>Exploitation du sol et du sous- sol</i>) | Exploração do solo (<i>Exploita- tion du sol</i>) | Agricultura, etc (<i>Agriculture, etc</i>) | --- | 1 | 1 | --- | --- | --- |
| | | Criação (<i>Elevage</i>) | Caça e pesca (<i>Chasse et pêche</i>) | --- | --- | --- | --- | --- | --- |
| Transformação e emprego da matéria prima (<i>Transformati- on et emploi de la matière pre- mière</i>) | Indústrias (<i>Industries</i>) | Segundo a natureza da matéria prima (<i>D'après la nature de la matière première</i>) | Extracção de matérias minerais (<i>Extraction de matières minérales</i>) | Pedreiras (<i>Carrières</i>) | --- | --- | --- | --- | --- |
| | | | Minas, salinas, etc (<i>Mines, salines, etc</i>) | Textis (<i>Textiles</i>) | --- | --- | --- | --- | --- |
| Administração e profissões libe- raes (<i>Adminis- tration et pro- fessions libé- rales</i>) | Administração (<i>Administration</i>) | Segundo a aplica- ção da matéria prima (<i>D'après l'ap- plication de la matière pre- mière</i>) | Outras (<i>Autres</i>) | Couros, peles, etc (<i>Cuirs, peaux, etc.</i>) | --- | --- | --- | --- | --- |
| | | | | Madeiras (<i>Bois</i>) | Metallurgia (<i>Métallurgie</i>) | 1 | 1 | --- | --- |
| Diversas (<i>Divers</i>) | Pessoas que vivem de suas rendas (<i>Personnes vivant de leurs revenus</i>) | Mal definidas (<i>Mal déterminées</i>) | Profissões libe- raes (<i>Profes- sions libérales</i>) | Cerâmica (<i>Céramique</i>) | --- | --- | --- | --- | --- |
| | | | | Productos químicos e analogos (<i>Produits chimiques et produits analogues</i>) | Alimentação (<i>Alimentation</i>) | --- | --- | --- | --- |
| TOTAL GERAL (<i>Total général</i>) | Comercio (<i>Commerce</i>) | Outras especies de commercio (<i>Autres commerces</i>) | Força publica (<i>Force publique</i>) | Vestuario e toucador (<i>Habillement et toilette</i>) | --- | --- | --- | --- | --- |
| | | | | Mobiliário (<i>Ameublement</i>) | Edificação (<i>Bâtiment</i>) | --- | --- | --- | --- |
| TOTAL GERAL (<i>Total général</i>) | Transportes (<i>Transports</i>) | Marítimos e fluviais (<i>Maritimes et par fleuves</i>) | Bancos, cambio, seguro commissões, etc (<i>Banques, change, assurance, commissions, etc</i>) | Apparelhos de transporte (<i>Appareils de transport</i>) | --- | --- | --- | --- | --- |
| | | | | Produção e transmissão de forças phy- sicas (<i>Production et transmission de forces physiques</i>) | Relat ás sciencias, letras e artes In- dustrias de luxo (<i>Relat aux sciences lettres et arts Industries de luxe</i>) | --- | --- | --- | --- |
| TOTAL GERAL (<i>Total général</i>) | Comercio (<i>Commerce</i>) | Comercio propriamente dito (<i>Commerce proprement dit</i>) | Força publica (<i>Force publique</i>) | Correios, telegraphos e telephones (<i>Postes, télégraphes et téléphones</i>) | --- | --- | --- | --- | --- |
| | | | | Outras especies de commercio (<i>Autres commerces</i>) | Exercito (<i>Armée de terre</i>) | Officiaes (<i>Officiers</i>) | --- | --- | --- |
| TOTAL GERAL (<i>Total général</i>) | Comercio (<i>Commerce</i>) | Comercio propriamente dito (<i>Commerce proprement dit</i>) | Força publica (<i>Force publique</i>) | Armada (<i>Armée de mer</i>) | Officiaes (<i>Officiers</i>) | --- | --- | --- | --- |
| | | | | Officiaes (<i>Officiers</i>) | Praças (<i>Soldats</i>) | --- | --- | --- | --- |
| TOTAL GERAL (<i>Total général</i>) | Comercio (<i>Commerce</i>) | Comercio propriamente dito (<i>Commerce proprement dit</i>) | Força publica (<i>Force publique</i>) | Polícia (<i>Police</i>) | Officiaes (<i>Officiers</i>) | --- | --- | --- | --- |
| | | | | Officiaes (<i>Officiers</i>) | Praças (<i>Soldats</i>) | --- | --- | --- | --- |
| TOTAL GERAL (<i>Total général</i>) | Comercio (<i>Commerce</i>) | Comercio propriamente dito (<i>Commerce proprement dit</i>) | Força publica (<i>Force publique</i>) | Bombeiros (<i>Pompiers</i>) | Officiaes (<i>Officiers</i>) | --- | --- | --- | --- |
| | | | | Officiaes (<i>Officiers</i>) | Praças (<i>Soldats</i>) | --- | --- | --- | --- |
| TOTAL GERAL (<i>Total général</i>) | Comercio (<i>Commerce</i>) | Comercio propriamente dito (<i>Commerce proprement dit</i>) | Força publica (<i>Force publique</i>) | Publica (<i>Publique</i>) | Federal (<i>Service de la Fédération</i>) | --- | --- | --- | --- |
| | | | | Particular (<i>Particulière</i>) | Estadual (<i>Service des États</i>) | --- | --- | --- | --- |
| TOTAL GERAL (<i>Total général</i>) | Comercio (<i>Commerce</i>) | Comercio propriamente dito (<i>Commerce proprement dit</i>) | Força publica (<i>Force publique</i>) | Particular (<i>Particulière</i>) | Municipal (<i>Service du Municipale</i>) | --- | --- | --- | --- |
| | | | | Religiosas (<i>Religieuses</i>) | Judiciarias (<i>Judiciaires</i>) | --- | --- | --- | --- |
| TOTAL GERAL (<i>Total général</i>) | Comercio (<i>Commerce</i>) | Comercio propriamente dito (<i>Commerce proprement dit</i>) | Força publica (<i>Force publique</i>) | Medicas (<i>Médicales</i>) | --- | --- | --- | --- | --- |
| | | | | Magisterio (<i>Enseignement</i>) | Sciencias, letras e artes (<i>Sciences, lettres et arts</i>) | --- | --- | --- | --- |
| TOTAL GERAL (<i>Total général</i>) | Comercio (<i>Commerce</i>) | Comercio propriamente dito (<i>Commerce proprement dit</i>) | Força publica (<i>Force publique</i>) | Sciencias, letras e artes (<i>Sciences, lettres et arts</i>) | --- | --- | --- | --- | --- |
| | | | | Profissão não declarada e sem pro- fissão (<i>Profession inconnue et sans profession</i>) | 0 a 14 anos (<i>ans</i>) | --- | --- | --- | --- |
| TOTAL GERAL (<i>Total général</i>) | Comercio (<i>Commerce</i>) | Comercio propriamente dito (<i>Commerce proprement dit</i>) | Força publica (<i>Force publique</i>) | 15 a 20 " " " | --- | --- | --- | --- | --- |
| | | | | 21 e + " " " | 7 | 7 | --- | 15 | 15 |
| TOTAL GERAL (<i>Total général</i>) | | | | | 16 | 16 | | 16 | 16 |

População de Manáos (Capital do Estado do Amazonas)

Population de Manáos (Capitale de l'État de Amazonas),

| PROFISSÕES PROFESSIONS | | | | BRAZI BRÉSIL | | | | | |
|--|---|---|---|--|-----------------------|----------------|-----------------------|-----------------------|---|
| | | | | HOMENS HOMMES | | | MULHERES FEMMES | | |
| | | | | 0 a 20 anos ans | 21 e + anos ans | Total Total | 0 a 20 anos ans | 21 e + anos ans | |
| Produção da matéria prima (<i>Production de la matière pre- mière</i>) | Exploração do solo e sub-solo (<i>Exploitation du sol et du sous- sol</i>) | Exploração do solo (<i>Exploita- tion du sol</i>) | Agricultura, etc (<i>Agriculture, etc</i>) | 1 816 | 7 876 | 9 692 | 245 | 790 | |
| | | | Criação (<i>Élevage</i>) | 23 | 56 | 79 | — | — | |
| | | | Caça e pesca (<i>Chasse et pêche</i>) | 35 | 192 | 227 | — | — | |
| Transformação e emprego da matéria prima (<i>Transformati- on et emploi de la matière pre- mière</i>) | Indústrias (<i>Industries</i>) | Segundo a natureza da matéria prima (<i>D'après l'ap- plication de la matière pre- mière</i>) | Extracção de matérias minerais (<i>Extraction de matières minérales</i>) | 5 | 24 | 29 | — | — | |
| | | | Textis (<i>Textiles</i>) | — | — | — | — | — | |
| | | | | Couros, pelles, etc (<i>Cuir, peaux, etc.</i>) | 2 | 6 | 8 | — | — |
| | | | | Madeiras (<i>Bois</i>) | 2 | 17 | 19 | — | — |
| | | | | Metallurgia (<i>Métallurgie</i>). | 58 | 124 | 182 | — | — |
| | | | Cerâmica (<i>Céramique</i>) | 3 | 5 | 8 | — | — | |
| | | | | Productos químicos e analogos (<i>Produits chimiques et produits analogues</i>) | — | 15 | 15 | — | — |
| | | | Alimentação (<i>Alimentation</i>) | 6 | 28 | 34 | 2 | 1 | |
| | | | Vestuario e tocador (<i>Habillement et toilette</i>) | 55 | 349 | 299 | 245 | 1 281 | |
| | | | Mobiliario (<i>Ameublement</i>) | 33 | 88 | 121 | — | — | |
| | | | Edificação (<i>Bâtiment</i>) | 69 | 438 | 507 | — | — | |
| | | | Apparelhos de transporte (<i>Appareils de transport</i>) | — | — | — | — | — | |
| | | | Produção e transmissão de forças physicas (<i>Production et transmission de forces physiques</i>) | 11 | 187 | 198 | — | — | |
| | | | Relat ás sciencias, letras e artes Indústrias de luxo (<i>Relat aux sciences lettres et arts Industries de luxe</i>) | 21 | 104 | 125 | 3 | — | |
| | | | Outras (<i>Autres</i>) | 13 | 43 | 56 | 3 | — | |
| Transportes (<i>Transports</i>) | Maritimos e fluviaes (<i>Maritimes et par fleuves</i>) | 184 | 1 322 | 1 506 | — | — | | | |
| | | Terrestres e aereos (<i>Terrestres et aériens</i>) | 15 | 133 | 148 | — | — | | |
| | | Coreios, telegraphos e telephones (<i>Postes, télégraphes et téléphones</i>) | 7 | 36 | 43 | 3 | 5 | | |
| Commercio (<i>Commerce</i>) | Bancos, cambio, seguro, comissões, etc (<i>Banques, change, assurance, commissions, etc</i>) | 290 | 1 308 | 1 598 | 22 | 81 | | | |
| | | Commercio propriamente dito (<i>Commerce proprement dit</i>) | — | — | — | — | — | | |
| | | Outras especies de commercio (<i>Autres commerces</i>) | 12 | 124 | 136 | — | 4 | | |
| Administração e profissões libe- raes (<i>Adminis- tration et profes- sions libérales</i>) | Força publica (<i>Force publique</i>) | Exercito (<i>Armée de terre</i>) | Officiaes (<i>Officiers</i>) | 61 | 246 | 307 | — | — | |
| | | | Praças (<i>Soldats</i>) | — | — | — | — | — | |
| | | Armada (<i>Armée de mer</i>) | Officiaes (<i>Officiers</i>) | 31 | 134 | 165 | — | — | |
| | | | Praças (<i>Soldats</i>) | — | — | — | — | — | |
| | | Policia (<i>Police</i>). | Officiaes (<i>Officiers</i>) | — | 40 | 40 | — | — | |
| | | | Praças (<i>Soldats</i>) | 17 | 202 | 219 | — | — | |
| Bombeiros (<i>Pompiers</i>) | Officiaes (<i>Officiers</i>) | — | — | — | — | — | | | |
| | Praças (<i>Soldats</i>) | — | 12 | 12 | — | — | | | |
| Administração (<i>Administration</i>) | Pública (<i>Publique</i>) | Federal (<i>Service de la Fédération</i>) | 30 | 436 | 466 | — | 5 | | |
| | | | Estadual (<i>Service des États</i>) | 15 | 408 | 423 | — | 14 | |
| | | | Municipal (<i>Service du Municipie</i>) | 4 | 102 | 106 | — | 1 | |
| | | Particular (<i>Privée</i>) | 17 | 59 | 76 | 4 | 4 | | |
| Profissões libe- raes (<i>Profes- sions libérales</i>) | Religiosas (<i>Religieuses</i>) | — | 1 | 12 | 13 | — | — | | |
| | | Judiciarias (<i>Judiciaires</i>) | — | 161 | 161 | — | — | | |
| | | Medicas (<i>Médicales</i>) | 2 | 107 | 109 | — | 24 | | |
| | | Magisterio (<i>Enseignement</i>) | 1 | 61 | 62 | 29 | 271 | | |
| Sciencias, letras e artes (<i>Sciences, lettres et arts</i>) | 12 | 155 | 167 | 6 | 20 | | | | |
| Diversas (<i>Divers</i>) | Pessoas que vivem de suas rendas (<i>Personnes vivant de leurs revenus</i>) | Serviço domestico (<i>Travail domestique</i>) | 156 | 146 | 302 | 403 | 579 | | |
| | | Mal definidas (<i>Mal déterminées</i>) | 145 | 390 | 535 | 16 | 62 | | |
| | | Profissão não declarada e sem pro- fissão (<i>Profession inconnue et sans profession</i>) | 0 a 14 annos (<i>ans</i>) | 12 562 | — | 12 562 | 13 549 | — | |
| | | | 15 a 20 > > | 1 661 | — | 1 661 | 4 255 | — | |
| | | | 21 e + > > | — | 599 | 599 | — | 11 626 | |
| TOTAL GERAL (Total général) | | | | 17 372 | 15 808 | 33 180 | 18 785 | 14 832 | |

(1) Inclusive os estrangeiros que adoptaram a nacionalidade brasileira (Y compris les étrangers qui ont adopté la nationalité)

segundo as profissões, a nacionalidade, o sexo e a idade

d'après les professions, la nationalité, le sexe et l'âge

| LEIROS LIENS | | | | ESTRANGEIROS (1) ÉTRANGERS | | | | | | | | |
|-----------------|----------------|---------------|----------------|-------------------------------|---------------|----------------|--------------------|---------------|----------------|----------------|---------------|----------------|
| Total Total | TOTAL TOTAL | | | HOMENS HOMMES | | | MULHERES FEMMES | | | TOTAL TOTAL | | |
| | 0 a 20 ans | 21 e + ans | Total Total | 0 a 20 ans | 21 e + ans | Total Total | 0 a 20 ans | 21 e + ans | Total Total | 0 a 20 ans | 21 e + ans | Total Total |
| 1 035 | 2 061 | 8 666 | 10 727 | 24 | 504 | 528 | 1 | 11 | 12 | 25 | 515 | 540 |
| — | 23 | 56 | 79 | 1 | 21 | 22 | — | — | — | 1 | 21 | 22 |
| — | 35 | 192 | 227 | 8 | 112 | 120 | — | 2 | 2 | 8 | 114 | 122 |
| — | 5 | 24 | 29 | — | 12 | 12 | — | — | — | — | 12 | 12 |
| — | 1 | 5 | 6 | — | 1 | 1 | — | — | — | — | 1 | 1 |
| — | — | 2 | 2 | 1 | 9 | 10 | — | — | — | 1 | 9 | 10 |
| — | 2 | 6 | 8 | — | 3 | 3 | — | — | — | — | 3 | 3 |
| — | 2 | 17 | 19 | 3 | 19 | 22 | — | — | — | 3 | 19 | 22 |
| — | 58 | 124 | 182 | 16 | 141 | 157 | — | — | — | 16 | 141 | 157 |
| — | 3 | 5 | 8 | 1 | 8 | 9 | — | 1 | 1 | 1 | 9 | 10 |
| — | — | 15 | 15 | — | 1 | 1 | — | — | — | — | 1 | 1 |
| — | 8 | 29 | 37 | 22 | 195 | 217 | — | 1 | 1 | 22 | 196 | 218 |
| 1 526 | 295 | 1 530 | 1 825 | 17 | 360 | 377 | 44 | 422 | 466 | 61 | 782 | 843 |
| — | 33 | 88 | 121 | 3 | 36 | 39 | — | — | — | 3 | 36 | 39 |
| — | 69 | 438 | 507 | 13 | 453 | 466 | — | — | — | 13 | 453 | 466 |
| — | — | — | — | — | 3 | 3 | — | — | — | — | 3 | 3 |
| — | 11 | 187 | 198 | 2 | 47 | 49 | — | — | — | 2 | 47 | 49 |
| — | 3 | 104 | 128 | 5 | 48 | 53 | — | — | — | 5 | 48 | 53 |
| — | 3 | 43 | 59 | 1 | 28 | 29 | — | — | — | 1 | 28 | 29 |
| — | 184 | 1 322 | 1 506 | 15 | 329 | 344 | — | — | — | 15 | 329 | 344 |
| — | 15 | 133 | 148 | 11 | 365 | 376 | — | — | — | 11 | 365 | 376 |
| — | 8 | 41 | 51 | — | 2 | 2 | — | — | — | — | 2 | 2 |
| — | 1 | 61 | 62 | — | 22 | 22 | — | — | — | — | 22 | 22 |
| 103 | 312 | 1 389 | 1 701 | 233 | 1 784 | 2 017 | 6 | 34 | 40 | 239 | 1 818 | 2 057 |
| — | 4 | 128 | 140 | 3 | 91 | 94 | — | — | — | 3 | 91 | 94 |
| — | — | 27 | 27 | — | — | — | — | — | — | — | — | — |
| — | 61 | 246 | 307 | — | — | — | — | — | — | — | — | — |
| — | — | 13 | 13 | — | 1 | 1 | — | — | — | — | 1 | 1 |
| — | 31 | 134 | 165 | 3 | 25 | 28 | — | — | — | 3 | 25 | 28 |
| — | — | 40 | 40 | — | — | — | — | — | — | — | — | — |
| — | 17 | 202 | 219 | — | 3 | 3 | — | — | — | — | 3 | 3 |
| — | — | — | — | — | — | — | — | — | — | — | — | — |
| — | — | 12 | 12 | — | — | — | — | — | — | — | — | — |
| — | 5 | 441 | 471 | — | 11 | 11 | — | — | — | — | 11 | 11 |
| — | 14 | 422 | 437 | 1 | 11 | 12 | — | — | — | 1 | 12 | 13 |
| — | 1 | 103 | 107 | — | 12 | 12 | — | — | — | — | 12 | 12 |
| — | 8 | 63 | 84 | 11 | 45 | 56 | 1 | 3 | 4 | 12 | 48 | 60 |
| — | — | 12 | 13 | — | 12 | 12 | — | — | — | — | 12 | 12 |
| — | — | 161 | 161 | — | 3 | 3 | — | — | — | — | 3 | 3 |
| — | 24 | 131 | 133 | 1 | 23 | 24 | — | — | — | 1 | 23 | 24 |
| — | 300 | 332 | 362 | — | 11 | 11 | 2 | 12 | 14 | 2 | 23 | 25 |
| — | 26 | 175 | 193 | — | 34 | 34 | 1 | 4 | 5 | 1 | 38 | 39 |
| — | 64 | 119 | 119 | — | 38 | 38 | 1 | 11 | 12 | 1 | 49 | 50 |
| — | 982 | 725 | 1 284 | 30 | 162 | 192 | 74 | 223 | 297 | 104 | 385 | 489 |
| — | 78 | 161 | 452 | 20 | 202 | 222 | 1 | 5 | 6 | 21 | 207 | 228 |
| — | 13 549 | 26 111 | 26 111 | 363 | — | 363 | 378 | — | 378 | 741 | — | 741 |
| — | 4 255 | 5 916 | 5 916 | 48 | — | 48 | 171 | — | 171 | 219 | — | 219 |
| — | 11 626 | — | 12 225 | — | 31 | 31 | — | 1 352 | 1 352 | — | 1 383 | 1 383 |
| 33 617 | 36 157 | 30 640 | 66 797 | 857 | 5 218 | 6 075 | 680 | 2 093 | 2 773 | 1 537 | 7 311 | 8 848 |

brésilienne)

População de Manáos (Capital do Estado do Amazonas),

Population de Manáos (Capitale de l'État de Amazonas),

(CONCLU

| PROFISSÕES PROFESSIONS | | NACIONALIDADE NATIONALITÉ | | | | | | | | |
|--|--|---|--|---|--------------------|---------------|-------|----|----|---|
| | | HOMENS HOMMES | | | MULHERES FEMMES | | | | | |
| | | 0 a 20 ans | 21 e + ans | Total | 0 a 20 ans | 21 e + ans | Total | | | |
| Produção da matéria prima (<i>Production de la matière pre- mière</i>) | Exploração do solo e sub-solo (<i>Exploitation du sol et du sous- sol</i>) | Exploração do solo (<i>Exploita- tion du sol</i>) | Agricultura, etc. (<i>Agriculture, etc</i>) | — | — | — | — | — | — | — |
| | | | Criação (<i>Élevage</i>) | — | — | — | — | — | — | — |
| Transformação e emprego da matéria prima (<i>Transformati- on et emploi de la matière pre- mière</i>) | Indústrias .. (<i>Industries</i>) | Segundo a natureza da matéria prima (<i>D'après la nature de la matière première</i>) | Extração de matérias minerais (<i>Extraction de matières minérales</i>) | Pedreiras (<i>Carrères</i>) | — | — | — | — | — | — |
| | | | | Minas, salinas, etc (<i>Mines, salines, etc</i>) | — | — | — | — | — | — |
| Administração e profissões libe- raes (<i>Adminis- tration et pro- fessions libé- rales</i>) | Força pública (<i>Force publique</i>) | Segundo a aplica- ção da matéria prima (<i>D'après l'ap- plication de la matière pre- mière</i>) | Textis (<i>Textiles</i>) | — | — | — | — | — | — | — |
| | | | | Couros, peles, etc (<i>Cuir, peaux, etc.</i>) | — | — | — | — | — | — |
| Diversas (<i>Divers</i>) | Mal definidas (<i>Mal déterminés</i>) | Profissões libe- raes (<i>Profes- sions libérales</i>) | Madeiras (<i>Bois</i>) | — | — | — | — | — | — | — |
| | | | | Metallurgia (<i>Métallurgie</i>) | — | — | — | — | — | — |
| TOTAL GERAL (Total général) | | | Cerâmica (<i>Céramique</i>) | — | — | — | — | — | — | — |
| | | | | Productos químicos e analogos (<i>Produits chimiques et produits analogues</i>) | — | — | — | — | — | — |
| | Comercio .. (<i>Commerce</i>) | Outras (<i>Autres</i>) | Alimentação (<i>Alimentation</i>) | — | — | — | — | — | — | — |
| | | | | Vestuário e toucador (<i>Habillement et toilette</i>) | — | — | — | — | — | — |
| | Administração (<i>Administration</i>) | Particular (<i>Privée</i>) | Mobiliário (<i>Ameublement</i>) | — | — | — | — | — | — | — |
| | | | | Edificação (<i>Bâtiment</i>) | — | — | — | — | — | — |
| | Diversas (<i>Divers</i>) | Profissões libe- raes (<i>Profes- sions libérales</i>) | Apparelhos de transporte (<i>Appareils de transport</i>) | — | — | — | — | — | — | — |
| | | | | Produção e transmissão de forças físicas (<i>Production et transmission de forces physiques</i>) | — | — | — | — | — | — |
| | Diversas (<i>Divers</i>) | Profissões libe- raes (<i>Profes- sions libérales</i>) | Relat. ás sciencias, letras e artes Indústrias de luxo (<i>Relat. aux sciences lettres et arts. Industries de luxe</i>) | — | — | — | — | — | — | — |
| | | | | Outras (<i>Autres</i>) | — | — | — | — | — | — |
| | Diversas (<i>Divers</i>) | Profissões libe- raes (<i>Profes- sions libérales</i>) | Marítimos e fluviais (<i>Maritimes et par fleuves</i>) | — | — | — | — | — | — | — |
| | | | | Terrestres e aéreos (<i>Terrestres et aériens</i>) | — | — | — | — | — | — |
| | Diversas (<i>Divers</i>) | Profissões libe- raes (<i>Profes- sions libérales</i>) | Correios, telegraphos e telephones (<i>Postes, télégraphes et téléphones</i>) | — | — | — | — | — | — | — |
| | | | | Bancos, cambio, seguro, commissões, etc. (<i>Banques, change, assurance, commissions, etc</i>) | — | — | — | — | — | — |
| | Diversas (<i>Divers</i>) | Profissões libe- raes (<i>Profes- sions libérales</i>) | Comercio propriamente dito (<i>Commerce proprement dit</i>) | — | — | — | — | — | — | — |
| | | | | Outras especies de commercio (<i>Autres commerces</i>) | — | — | — | — | — | — |
| | Diversas (<i>Divers</i>) | Profissões libe- raes (<i>Profes- sions libérales</i>) | Exercito (<i>Armée de terre</i>) | Officiaes (<i>Officiers</i>) | — | — | — | — | — | — |
| | | | | Praças (<i>Soldats</i>) | — | — | — | — | — | — |
| | Diversas (<i>Divers</i>) | Profissões libe- raes (<i>Profes- sions libérales</i>) | Armada (<i>Armée de mer</i>) | Officiaes (<i>Officiers</i>) | — | — | — | — | — | — |
| | | | | Praças (<i>Soldats</i>) | — | — | — | — | — | — |
| | Diversas (<i>Divers</i>) | Profissões libe- raes (<i>Profes- sions libérales</i>) | Polícia (<i>Police</i>) | Officiaes (<i>Officiers</i>) | — | — | — | — | — | — |
| | | | | Praças (<i>Soldats</i>) | — | — | — | — | — | — |
| | Diversas (<i>Divers</i>) | Profissões libe- raes (<i>Profes- sions libérales</i>) | Bombeiros (<i>Pompiers</i>) | Officiaes (<i>Officiers</i>) | — | — | — | — | — | — |
| | | | | Praças (<i>Soldats</i>) | — | — | — | — | — | — |
| | Diversas (<i>Divers</i>) | Profissões libe- raes (<i>Profes- sions libérales</i>) | Publica (<i>Publique</i>) | Federal (<i>Service de la Fédération</i>) | — | — | — | — | — | — |
| | | | | Estadual (<i>Service des États</i>) | — | — | — | — | — | — |
| | Diversas (<i>Divers</i>) | Profissões libe- raes (<i>Profes- sions libérales</i>) | Particular (<i>Privée</i>) | Municipal (<i>Service du Municipé</i>) | — | — | — | — | — | — |
| | | | | Religiosas (<i>Religieuses</i>) | — | — | — | — | — | — |
| | Diversas (<i>Divers</i>) | Profissões libe- raes (<i>Profes- sions libérales</i>) | Judiciarias (<i>Judiciaires</i>) | — | — | — | — | — | — | — |
| | | | | Medicas (<i>Médicales</i>) | — | — | — | — | — | — |
| | Diversas (<i>Divers</i>) | Profissões libe- raes (<i>Profes- sions libérales</i>) | Magisterio (<i>Enseignement</i>) | — | — | — | — | — | — | — |
| | | | | Sciencias, letras e artes (<i>Sciences, lettres et arts</i>) | — | — | — | — | — | — |
| | Diversas (<i>Divers</i>) | Profissões libe- raes (<i>Profes- sions libérales</i>) | Pessoas que vivem de suas rendas (<i>Personnes vivant de leurs revenus</i>) | — | — | — | — | — | — | — |
| | | | | Serviço domestico (<i>Travail domestique</i>) | — | — | — | — | — | — |
| | Diversas (<i>Divers</i>) | Profissões libe- raes (<i>Profes- sions libérales</i>) | Profissão não declarada e sem pro- fissão (<i>Profession inconnue et sans profession</i>) | 0 a 14 annos (<i>ans</i>) | — | — | — | — | — | — |
| | | | | 15 a 20 » » | — | — | — | — | — | — |
| | Diversas (<i>Divers</i>) | Profissões libe- raes (<i>Profes- sions libérales</i>) | | 21 e + » » | — | — | — | — | — | 1 |
| | | | | | — | — | — | — | — | — |
| TOTAL GERAL (Total général) | | | | | 36 | 36 | 4 | 19 | 23 | |

segundo as profissões, a nacionalidade, o sexo e a idade

d'après les professions, la nationalité, le sexe et l'âge

SÃO - FIN)

| IGNORADA INCONNUE | | | TOTAL TOTAL | | | | | | | | |
|----------------------|----------------|----------------|------------------|----------------|----------------|--------------------|----------------|----------------|----------------|----------------|----------------|
| TOTAL TOTAL | | | HOMENS HOMMES | | | MULHERES FEMMES | | | TOTAL TOTAL | | |
| 0 a 20 anos | 21 e + anos | Total Total | 0 a 20 anos | 21 e + anos | Total Total | 0 a 20 anos | 21 e + anos | Total Total | 0 a 20 anos | 21 e + anos | Total Total |
| — | — | — | 1 840 | 8 380 | 10 220 | 246 | 801 | 1 047 | 2 086 | 9 181 | 11.267 |
| — | — | — | 24 | 77 | 101 | — | — | — | 24 | 77 | 101 |
| — | — | — | 43 | 304 | 347 | — | 2 | 2 | 43 | 306 | 349 |
| — | — | — | 5 | 36 | 41 | — | — | — | 5 | 36 | 41 |
| — | — | — | 1 | 6 | 7 | — | — | — | 1 | 6 | 7 |
| — | 1 | 1 | 1 | 11 | 12 | — | 1 | 1 | 1 | 12 | 13 |
| — | — | — | 2 | 9 | 11 | — | — | — | 2 | 9 | 11 |
| — | — | — | 5 | 36 | 41 | — | — | — | 5 | 36 | 41 |
| — | 1 | 1 | 74 | 266 | 340 | — | — | — | 74 | 266 | 340 |
| — | — | — | 4 | 13 | 17 | — | 1 | 1 | 4 | 14 | 18 |
| — | — | — | — | 16 | 16 | — | 1 | 1 | — | 17 | 17 |
| — | — | — | 28 | 223 | 251 | 2 | 2 | 4 | 30 | 225 | 255 |
| — | — | — | 67 | 609 | 676 | 289 | 1 703 | 1 992 | 356 | 2 312 | 2 668 |
| — | — | — | 36 | 124 | 160 | — | — | — | 36 | 124 | 160 |
| — | — | — | 82 | 891 | 973 | — | — | — | 82 | 891 | 973 |
| — | — | — | — | 3 | 3 | — | — | — | — | 3 | 3 |
| — | — | — | 13 | 234 | 247 | — | — | — | 13 | 234 | 247 |
| — | — | — | 26 | 152 | 178 | 3 | — | 3 | 29 | 152 | 181 |
| — | — | — | 14 | 71 | 85 | 3 | — | 3 | 17 | 71 | 88 |
| — | — | — | 199 | 1 651 | 1 850 | — | — | — | 199 | 1 651 | 1 850 |
| — | — | — | 26 | 498 | 524 | — | — | — | 26 | 498 | 524 |
| — | — | — | 7 | 38 | 45 | 3 | 5 | 8 | 10 | 43 | 53 |
| — | — | — | 1 | 83 | 84 | — | — | — | 1 | 83 | 84 |
| — | — | — | 523 | 3 092 | 3 615 | 28 | 115 | 143 | 551 | 3 207 | 3 758 |
| — | — | — | 15 | 215 | 230 | — | 4 | 4 | 15 | 219 | 234 |
| — | — | — | — | 27 | 27 | — | — | — | — | 27 | 27 |
| — | — | — | 61 | 246 | 307 | — | — | — | 61 | 246 | 307 |
| — | — | — | — | 14 | 14 | — | — | — | — | 14 | 14 |
| — | — | — | 34 | 159 | 193 | — | — | — | 34 | 159 | 193 |
| — | — | — | — | 40 | 40 | — | — | — | — | 40 | 40 |
| — | — | — | 17 | 205 | 222 | — | — | — | 17 | 205 | 222 |
| — | — | — | — | 12 | 12 | — | — | — | — | 12 | 12 |
| — | — | — | 30 | 447 | 477 | — | 5 | 5 | 30 | 452 | 482 |
| — | — | — | 16 | 419 | 435 | — | 15 | 15 | 16 | 434 | 450 |
| — | — | — | 4 | 114 | 118 | — | 1 | 1 | 4 | 115 | 119 |
| — | — | — | 28 | 104 | 132 | 5 | 7 | 12 | 33 | 111 | 144 |
| — | — | — | 1 | 24 | 25 | — | 6 | 6 | 1 | 30 | 31 |
| — | — | — | 1 | 164 | 165 | — | — | — | 1 | 164 | 165 |
| — | — | — | 3 | 130 | 133 | — | 28 | 28 | 3 | 158 | 161 |
| — | — | — | 1 | 72 | 73 | 31 | 283 | 314 | 32 | 355 | 387 |
| — | — | — | 12 | 189 | 201 | 7 | 24 | 31 | 19 | 213 | 232 |
| — | — | — | — | 93 | 93 | 1 | 75 | 76 | 1 | 168 | 169 |
| — | — | — | 186 | 308 | 494 | 477 | 802 | 1 279 | 663 | 1 110 | 1 773 |
| — | 6 | 6 | 165 | 598 | 763 | 17 | 67 | 84 | 182 | 665 | 847 |
| — | — | — | 12 925 | — | 12 925 | 13 930 | — | 13 930 | 26 855 | — | 26 855 |
| — | 1 | 3 | 1 709 | — | 1 709 | 4 427 | — | 4 427 | 6 136 | — | 6 136 |
| — | 47 | 47 | — | 659 | 659 | — | 12 996 | 12 996 | — | 13 655 | 13 655 |
| 4 | 55 | 59 | 18 229 | 21 062 | 39 291 | 19 469 | 16 944 | 36 413 | 37 698 | 38 006 | 75 704 |

População de São Salvador (Capital do Estado da Bahia),

Population de São Salvador (Capitale de l'État de Bahia),

| PROFISSÕES PROFESSIONS | | BRAZI BRÉSIL | | | | | | |
|--|--|--|---|---|---|-----------------------|--------|--------|
| | | HOMENS HOMMES | | | MULHERES FEMMES | | | |
| | | 0 a 20 anos ans | 21 e + anos ans | Total | 0 a 20 anos ans | 21 e + anos ans | | |
| Produção da matéria prima (<i>Production de la matière pre- mière</i>) | Exploração do solo e sub-solo (<i>Exploitation du sol et du sous- sol</i>) | Exploração do solo (<i>Exploitation du sol</i>) | Agricultura, etc (<i>Agriculture, etc.</i>) | 1 733 | 8 422 | 10 155 | 216 | 1 083 |
| | | | Criação (<i>Élevage</i>) | 35 | 173 | 208 | 6 | 5 |
| | | | Caça e pesca (<i>Chasse et pêche</i>) | 216 | 960 | 1 176 | — | 1 |
| | | Extração de matérias minerais (<i>Extraction de matières minérales</i>) | Pedreiras (<i>Carrrières</i>) | 40 | 229 | 269 | — | — |
| | | | | Minas, salinas, etc (<i>Mines, salines, etc</i>) | 190 | 1 077 | 1 267 | — |
| | | | | 356 | 560 | 916 | 481 | 1 081 |
| | Segundo a natureza da matéria prima (<i>D'après la nature de la matière première</i>) | Textis (<i>Textiles</i>) | Couro, peles, etc. (<i>Cuir, peaux, etc.</i>) | 13 | 54 | 67 | 3 | — |
| | | | | | Madeiras (<i>Bois</i>) | 101 | 288 | 389 |
| | | | | 737 | 2 256 | 2 993 | — | — |
| | | | | 6 | 30 | 36 | 2 | — |
| Transformação e emprego da matéria prima (<i>Transformation et emploi de la matière pre- mière</i>) | Indústrias (<i>Industries</i>) | Segundo a aplicação da matéria prima (<i>D'après l'ap- plication de la matière pre- mière</i>) | Productos químicos e analogos (<i>Produits chimiques et produits analogues</i>) | 13 | 107 | 120 | 2 | 5 |
| | | | Alimentação (<i>Alimentation</i>) | 218 | 902 | 1 120 | 14 | 164 |
| | | | Vestuário e toucador (<i>Habillement et toilette</i>) | 1 868 | 4 246 | 6 114 | 3 177 | 12 915 |
| | | | Mobiliário (<i>Ameublement</i>) | 334 | 1 234 | 1 568 | — | — |
| | | | Edificação (<i>Bâtiment</i>) | 1 374 | 7 152 | 8 526 | — | — |
| | | | Apparelhos de transporte (<i>Appareils de transport</i>) | 11 | 58 | 69 | — | — |
| | | | Produção e transmissão de forças physicas (<i>Production et transmission de forces physiques</i>) | 107 | 609 | 716 | — | — |
| | | | Relações sciencias, letras e artes Indústrias de luxo (<i>Relat aux sciences lettres et arts Industries de luxe</i>) | 456 | 922 | 1 378 | 21 | 28 |
| | | | Outras (<i>Autres</i>) | 191 | 593 | 784 | 256 | 474 |
| | | | Transportes (<i>Transports</i>) | | Marítimos e fluviais (<i>Maritimes et par fleuves</i>) | 319 | 2 862 | 3 181 |
| Terrestres e aéreos (<i>Terrestres et aériens</i>) | 525 | 5 143 | | | 5 668 | — | — | |
| Correios, telegraphos e telephones (<i>Postes, télégraphes et téléphones</i>) | 107 | 310 | | | 417 | 37 | 53 | |
| Comercio (<i>Commerce</i>) | | Bancos, cambio, seguro, commissões, etc (<i>Banques, change, assurance, commissions, etc.</i>) | 37 | 294 | 331 | — | 8 | |
| | | Comercio propriamente dito (<i>Commerce proprement dit</i>) | 2 314 | 7 782 | 10 096 | 97 | 1 283 | |
| | | Outras especies de commercio (<i>Autres commerces</i>) | 29 | 550 | 579 | 4 | 36 | |
| Administração e profissões libe- raes (<i>Administration et profes- sions libérales</i>) | Força publica (<i>Force publique</i>) | Exercito (<i>Armée de terre</i>) | Officiaes (<i>Officiers</i>) | — | 60 | 60 | — | — |
| | | | Praças (<i>Soldats</i>) | 214 | 1 068 | 1 282 | — | — |
| | | | Armada (<i>Armée de mer</i>) | — | 20 | 20 | — | — |
| | | | Praças (<i>Soldats</i>) | 89 | 119 | 208 | — | — |
| | | | Polícia (<i>Police</i>) | — | 89 | 89 | — | — |
| | | Officiaes (<i>Officiers</i>) | 181 | 970 | 1 151 | — | — | |
| | | Praças (<i>Soldats</i>) | — | 2 | 2 | — | — | |
| | | Rombeiros (<i>Pompiers</i>) | 3 | 36 | 39 | — | — | |
| | Administração (<i>Administration</i>) | Publica (<i>Publique</i>) | Federal (<i>Service de la Fédération</i>) | 65 | 1 255 | 1 320 | — | 26 |
| Estadual (<i>Service des États</i>) | | | 53 | 1 051 | 1 104 | 2 | 47 | |
| | | Municipal (<i>Service du Municipè</i>) | 22 | 291 | 313 | — | 32 | |
| | | Particular (<i>Privée</i>) | 177 | 852 | 1 029 | 33 | 90 | |
| | | Religiosas (<i>Religieuses</i>) | 5 | 90 | 95 | 12 | 99 | |
| | | Judiciarias (<i>Judiciaires</i>) | 5 | 541 | 546 | — | 4 | |
| | | Medicas (<i>Médicales</i>) | 46 | 883 | 929 | 9 | 218 | |
| | | Magisterio (<i>Enseignement</i>) | 23 | 290 | 313 | 283 | 1 305 | |
| | | Sciencias, letras e artes (<i>Sciences, lettres et arts</i>) | 215 | 1 241 | 1 456 | 48 | 127 | |
| Diversas (<i>Divers</i>) | | Pessoas que vivem de suas rendas (<i>Pei sonnes vivant de leurs revenus</i>) | | 2 | 327 | 329 | 8 | 250 |
| | | Serviço domestico (<i>Travail domestique</i>) | | 930 | 1 249 | 2 179 | 2 536 | 6 449 |
| | | Mal definidas (<i>Mal déterminées</i>) | | 2 438 | 5 788 | 8 226 | 730 | 1 446 |
| | | Profissão não declarada e sem pro- fissão (<i>Profession inconnue et sans profession</i>) | | 39 838 | — | 39 838 | 42 532 | — |
| | | | | 0 a 14 annos (<i>ans</i>) | 4 818 | — | 4 818 | 14 480 |
| | | 15 a 20 » » | — | 2 651 | 2 651 | — | 57 144 | |
| | | 21 e + » » | — | — | — | — | — | |
| TOTAL GERAL (<i>Total général</i>) | | | | 60 454 | 65 686 | 126 140 | 64 989 | 84 373 |

(1) Inclusive os estrangeiros que adoptaram a nacionalidade brasileira (Y compris les étrangers qui ont adopté la nationalité

segundo as profissões, a nacionalidade, o sexo e a idade

d'après les professions, la nationalité, le sexe et l'âge

| LEIROS LIENS | | | | ESTRANGEIROS (1) ÉTRANGERS | | | | | | | | |
|-----------------|----------------|---------------|---------|-------------------------------|---------------|-------|--------------------|---------------|-------|----------------|---------------|-------|
| Total Total | TOTAL TOTAL | | | HOMENS HOMMES | | | MULHERES FEMMES | | | TOTAL TOTAL | | |
| | 0 a 20 ans | 21 e + ans | Total | 0 a 20 ans | 21 e + ans | Total | 0 a 20 ans | 21 e + ans | Total | 0 a 20 ans | 21 e + ans | Total |
| 1 299 | 1 949 | 9 505 | 11 454 | 19 | 227 | 246 | 3 | 10 | 13 | 22 | 237 | 259 |
| 11 | 41 | 178 | 219 | 1 | 4 | 5 | — | — | — | 1 | 4 | 5 |
| 1 | 216 | 961 | 1 177 | — | 1 | 1 | — | — | — | — | 1 | 1 |
| — | 40 | 229 | 269 | — | 2 | 2 | — | — | — | — | 2 | 2 |
| — | 190 | 1 077 | 1 267 | — | — | — | — | — | — | — | — | — |
| 1 562 | 837 | 1 641 | 2 478 | 1 | 7 | 8 | — | 1 | 1 | 1 | 8 | 9 |
| 3 | 16 | 54 | 70 | — | — | — | — | — | — | — | — | — |
| — | 101 | 288 | 389 | — | 7 | 7 | — | — | — | — | 7 | 7 |
| — | 737 | 2 256 | 2 993 | 2 | 85 | 87 | — | — | — | 2 | 85 | 87 |
| 2 | 8 | 30 | 38 | — | 2 | 2 | — | — | — | — | 2 | 2 |
| 7 | 15 | 112 | 127 | — | 4 | 4 | — | — | — | — | 4 | 4 |
| 178 | 232 | 1 066 | 1 298 | 3 | 22 | 25 | — | 3 | 3 | 3 | 25 | 28 |
| 16 092 | 5 045 | 17 161 | 22 206 | 7 | 160 | 167 | 7 | 62 | 69 | 14 | 222 | 236 |
| — | 334 | 1 234 | 1 568 | — | 10 | 10 | — | — | — | — | 10 | 10 |
| — | 1 374 | 7 152 | 8 526 | — | 227 | 227 | — | — | — | — | 227 | 227 |
| — | 11 | 58 | 69 | — | 2 | 2 | — | — | — | — | 2 | 2 |
| — | 107 | 609 | 716 | — | 26 | 26 | — | — | — | — | 26 | 26 |
| 49 | 477 | 950 | 1 427 | — | 14 | 14 | — | 1 | 1 | — | 15 | 15 |
| 730 | 447 | 1 067 | 1 514 | — | 40 | 40 | — | 1 | 1 | — | 41 | 41 |
| — | 319 | 2 862 | 3 181 | 3 | 28 | 31 | — | — | — | 3 | 28 | 31 |
| — | 525 | 5 143 | 5 668 | 3 | 99 | 102 | — | — | — | 3 | 99 | 102 |
| 90 | 144 | 363 | 507 | — | 2 | 2 | 2 | 1 | 3 | 2 | 3 | 5 |
| 8 | 37 | 302 | 339 | — | 25 | 25 | 1 | — | 1 | 1 | 25 | 26 |
| 1 380 | 2 411 | 9 065 | 11 476 | 531 | 2 658 | 3 189 | 6 | 60 | 66 | 537 | 2 718 | 3 255 |
| 40 | 33 | 586 | 619 | 1 | 60 | 61 | 1 | 1 | 2 | 2 | 61 | 63 |
| — | — | 60 | 60 | — | 1 | 1 | — | — | — | — | 1 | 1 |
| — | 214 | 1 068 | 1 282 | — | 2 | 2 | — | — | — | — | 2 | 2 |
| — | — | 20 | 20 | — | — | — | — | — | — | — | — | — |
| — | 89 | 119 | 208 | — | 1 | 1 | — | — | — | — | 1 | 1 |
| — | — | 89 | 89 | — | — | — | — | — | — | — | — | — |
| — | 181 | 970 | 1 151 | — | 1 | 1 | — | — | — | — | 1 | 1 |
| — | — | 2 | 2 | — | — | — | — | — | — | — | — | — |
| — | 3 | 36 | 39 | — | 1 | 1 | — | — | — | — | 1 | 1 |
| 26 | 65 | 1 281 | 1 346 | — | 32 | 32 | — | — | — | — | 32 | 32 |
| 49 | 55 | 1 098 | 1 153 | — | 13 | 13 | — | — | — | — | 13 | 13 |
| 32 | 22 | 323 | 345 | — | 5 | 5 | — | — | — | — | 5 | 5 |
| 123 | 210 | 942 | 1 152 | 3 | 30 | 33 | — | — | — | 3 | 30 | 33 |
| 111 | 17 | 189 | 206 | — | 124 | 124 | — | 34 | 34 | — | 158 | 158 |
| 4 | 5 | 545 | 550 | — | 22 | 22 | — | — | — | — | 22 | 22 |
| 227 | 55 | 1 101 | 1 156 | — | 13 | 13 | — | 2 | 2 | — | 15 | 15 |
| 1 588 | 306 | 1 595 | 1 901 | — | 59 | 59 | 1 | 55 | 56 | 1 | 114 | 115 |
| 175 | 263 | 1 368 | 1 631 | 5 | 127 | 132 | 2 | 43 | 45 | 7 | 170 | 177 |
| 258 | 10 | 577 | 587 | — | 49 | 49 | — | 9 | 9 | — | 58 | 58 |
| 8 985 | 3 466 | 7 698 | 11 164 | 3 | 32 | 35 | 4 | 43 | 47 | 7 | 75 | 82 |
| 2 176 | 3 168 | 7 234 | 10 402 | 164 | 613 | 777 | 6 | 7 | 13 | 170 | 620 | 790 |
| 42 532 | 82 370 | — | 82 370 | 230 | — | — | 228 | — | 228 | 458 | — | 458 |
| 14 480 | 19 298 | — | 19 298 | 66 | — | — | 109 | — | 109 | 175 | — | 175 |
| 57 144 | — | 59 795 | 59 795 | — | 27 | 27 | — | 1 154 | 1 154 | — | 1 181 | 1 181 |
| 149 362 | 125 443 | 150 059 | 275 502 | 1 042 | 4 864 | 5 906 | 370 | 1 487 | 1 857 | 1 412 | 6 351 | 7 763 |

brésilienne)

População de São Salvador (Capital do Estado da Bahia),

Population de São Salvador (Capitale de l'État de Bahia),
(CONCLU

| PROFISSÕES PROFESSIONS | | | NACIONALIDADE NATIONALITÉ | | | | | |
|--|--|--|---|---------------|----------------|--------------------|---------------|----------------|
| | | | HOMENS HOMMES | | | MULHERES FEMMES | | |
| | | | 0 a 20 ans | 21 e + ans | Total Total | 0 a 20 ans | 21 e + ans | Total Total |
| Produção da matéria prima (<i>Production de la matière pre- mière</i>) | Exploração do solo e sub-solo (<i>Exploitation du sol et du sous- sol</i>) | Exploração do solo (Agricultura, etc) (Agriculture, etc) | — | 5 | 5 | — | 1 | 1 |
| | | Grão (Béuage) (Criação) (Élevage) | — | — | — | — | — | — |
| Transformação e emprego da matéria prima (<i>Transformation et emploi de la matière pre- mière</i>) | Indústrias (<i>Industries</i>) | Extração de matérias minerais (Pedreiras) (Extraction de matières minérales) (Carrières) | — | — | — | — | — | — |
| | | Minas, salinas, etc (Mines, salines, etc) | — | — | — | — | — | |
| | | Segundo a natureza da matéria prima (D'après la nature de la matière première) | Textis (Textiles) | — | — | — | — | — |
| | | Couros, pelles, etc (Cuir, peaux, etc.) | — | — | — | — | — | |
| | | Madeiras (Bois) | — | — | — | — | — | |
| | | Metallurgia (Métallurgie) | 1 | 1 | — | — | | |
| | | Cerâmica (Céramique) | — | — | — | — | | |
| | | Segundo a aplicação da matéria prima (D'après l'application de la matière première) | Productos químicos e analogos (Produits chimiques et produits analogues) | — | 1 | 1 | — | — |
| | | Alimentação (Alimentation) | — | — | — | — | | |
| | | Vestuario e tocador (Habillement et toilette) | — | — | — | — | | |
| Mobiliario (Amublement) | — | — | — | — | | | | |
| Edificação (Bâtiment) | — | — | — | — | | | | |
| Apparelhos de transporte (Appareils de transport) | — | — | — | — | | | | |
| Produção e transmissão de forças físicas (Production et transmission de forces physiques) | — | — | — | — | | | | |
| Relat ás sciencias, letras e artes (Relat aux sciences lettres et arts) | — | — | — | — | | | | |
| Indústrias de luxo (Industries de luxe) | — | — | — | — | | | | |
| Outras (Autres) | — | — | — | — | | | | |
| Transportes (<i>Transports</i>) | Marítimos e fluviaes (Maritimes et par fleuves) | Terrestres e aereos (Terrestres et aériens) | — | — | — | — | — | |
| | | Correios, telegraphos e telephones (Postes, télégraphes et téléphones) | — | — | — | — | | |
| | | Commercio (<i>Commerce</i>) | Bancos, cambio, seguro, comissões, etc (Banques, change, assurance, commissions, etc) | — | 1 | 1 | — | — |
| Commercio propriamente dito (Commerce proprement dit) | — | 1 | 1 | — | — | | | |
| Outras especies de commercio (Autres commerces) | — | — | — | — | | | | |
| Administração e profissões libe- raes (Adminis- tration et pro- fessions libé- rales) | Força publica (<i>Force publique</i>) | Exercito (Armée de terre) | — | — | — | — | — | |
| | | Officiaes (Officiers) | — | — | — | — | | |
| | | Praças (Soldats) | — | — | — | — | | |
| | | Armada (Armée de mer) | Officiaes (Officiers) | — | — | — | — | |
| Praças (Soldats) | — | — | — | — | | | | |
| Policia (Police) | Officiaes (Officiers) | — | — | — | — | | | |
| Praças (Soldats) | — | — | — | — | | | | |
| Bombeiros (Pompiers) | Officiaes (Officiers) | — | — | — | — | | | |
| Praças (Soldats) | — | — | — | — | | | | |
| Administração (<i>Administration</i>) | Publica (Publique) | Federal (Service de la Fédération) | — | — | — | — | — | |
| | | Estadual (Service des États) | — | — | — | — | | |
| | | Municipal (Service du Municipé) | — | — | — | — | | |
| Particular (Privée) | — | — | — | — | | | | |
| Profissões libe- raes (Profes- sions libérales) | Religiosas (Religieuses) | — | — | — | — | — | | |
| | Judiciaes (Judiciaires) | — | — | — | — | | | |
| | Medicas (Médicales) | — | — | — | — | | | |
| | Magisterio (Enseignement) | — | — | — | — | | | |
| Sciencias, letras e artes (Sciences, lettres et arts) | 1 | 1 | — | — | | | | |
| Diversas (<i>Divers</i>) | Pessoas que vivem de suas rendas (Personnes vivant de leurs revenus) | Serviço domestico (Travail domestique) | — | — | — | — | 1 | 1 |
| | | Mal definidas (Mal déterminées) | — | 12 | 12 | — | — | |
| | | Profissão não declarada e sem pro- fissão (Profession inconnue et sans profession) | 0 a 14 annos (ans) | — | — | — | 3 | 3 |
| | | 15 a 20 » » | 1 | 1 | — | 1 | 1 | |
| 21 e + » » | — | 59 | 59 | — | 69 | 69 | | |
| TOTAL GERAL (Total général) | | | 2 | 80 | 82 | 4 | 71 | 75 |

segundo as profissões, a nacionalidade, o sexo e a idade

d'après les professions, la nationalité, le sexe et l'âge
SÃO — FIN)

| IGNORADA INCONNUE | | | TOTAL TOTAL | | | | | | | | |
|----------------------|---------------|----------------|------------------|---------------|----------------|--------------------|---------------|----------------|----------------|---------------|----------------|
| TOTAL TOTAL | | | HOMENS HOMMES | | | MULHERES FEMMES | | | TOTAL TOTAL | | |
| 0 a 20 ans | 21 e + ans | Total Total | 0 a 20 ans | 21 e + ans | Total Total | 0 a 20 ans | 21 e + ans | Total Total | 0 a 20 ans | 21 e + ans | Total Total |
| — | 6 | 6 | 1 752 | 8 654 | 10 406 | 219 | 1 094 | 1 313 | 1 971 | 9 748 | 11 719 |
| — | — | — | 36 | 177 | 213 | 6 | 5 | 11 | 42 | 182 | 224 |
| — | — | — | 216 | 961 | 1 177 | — | 1 | 1 | 216 | 962 | 1 178 |
| — | — | — | 40 | 231 | 271 | — | — | — | 40 | 231 | 271 |
| — | — | — | 190 | 1 077 | 1 267 | — | — | — | 190 | 1 077 | 1 267 |
| — | — | — | 357 | 567 | 924 | 481 | 1 082 | 1 563 | 838 | 1 649 | 2 487 |
| — | — | — | 13 | 54 | 67 | 3 | — | 3 | 16 | 54 | 70 |
| — | — | — | 101 | 295 | 396 | — | — | — | 101 | 295 | 396 |
| 1 | — | 1 | 740 | 2 341 | 3 081 | — | — | — | 740 | 2 341 | 3 081 |
| — | — | — | 6 | 32 | 38 | 2 | — | 2 | 8 | 32 | 40 |
| — | 1 | 1 | 13 | 112 | 125 | 2 | 5 | 7 | 15 | 117 | 132 |
| — | — | — | 221 | 924 | 1 145 | 14 | 167 | 181 | 235 | 1 091 | 1 326 |
| — | — | — | 1 875 | 4 406 | 6 281 | 3 184 | 12 977 | 16 161 | 5 059 | 17 383 | 22 442 |
| — | — | — | 334 | 1 244 | 1 578 | — | — | — | 334 | 1 244 | 1 578 |
| — | — | — | 1 374 | 7 379 | 8 753 | — | — | — | 1 374 | 7 379 | 8 753 |
| — | — | — | 11 | 60 | 71 | — | — | — | 11 | 60 | 71 |
| — | — | — | 107 | 635 | 742 | — | — | — | 107 | 635 | 742 |
| — | — | — | 456 | 936 | 1 392 | 21 | 29 | 50 | 477 | 965 | 1 442 |
| — | — | — | 191 | 633 | 824 | 256 | 475 | 731 | 447 | 1 108 | 1 555 |
| — | — | — | 322 | 2 890 | 3 212 | — | — | — | 322 | 2 890 | 3 212 |
| — | — | — | 528 | 5 242 | 5 770 | — | — | — | 528 | 5 242 | 5 770 |
| — | — | — | 107 | 312 | 419 | 39 | 54 | 93 | 146 | 366 | 512 |
| — | 1 | 1 | 37 | 320 | 357 | 1 | 8 | 9 | 38 | 328 | 366 |
| 1 | 1 | 2 | 845 | 10 441 | 13 286 | 103 | 1 343 | 1 446 | 2 948 | 11 784 | 14 732 |
| — | — | — | 30 | 610 | 640 | 5 | 37 | 42 | 35 | 647 | 682 |
| — | — | — | — | 61 | 61 | — | — | — | — | 61 | 61 |
| — | — | — | 214 | 1 070 | 1 284 | — | — | — | 214 | 1 070 | 1 284 |
| — | — | — | — | 20 | 20 | — | — | — | — | 20 | 20 |
| — | — | — | 89 | 120 | 209 | — | — | — | 89 | 120 | 209 |
| — | — | — | — | 89 | 89 | — | — | — | — | 89 | 89 |
| — | — | — | 181 | 971 | 1 152 | — | — | — | 181 | 971 | 1 152 |
| — | — | — | — | 2 | 2 | — | — | — | — | 2 | 2 |
| — | — | — | 3 | 37 | 40 | — | — | — | 3 | 37 | 40 |
| — | — | — | 65 | 1 287 | 1 352 | — | 26 | 26 | 65 | 1 313 | 1 378 |
| — | — | — | 53 | 1 064 | 1 117 | 2 | 47 | 49 | 55 | 1 111 | 1 166 |
| — | — | — | 22 | 296 | 318 | — | 32 | 32 | 22 | 328 | 350 |
| — | — | — | 180 | 882 | 1 062 | 33 | 90 | 123 | 213 | 972 | 1 185 |
| — | — | — | 5 | 214 | 219 | 12 | 133 | 145 | 17 | 347 | 364 |
| — | — | — | 5 | 563 | 568 | — | 4 | 4 | 5 | 567 | 572 |
| — | — | — | 46 | 896 | 942 | 9 | 220 | 229 | 55 | 1 116 | 1 171 |
| — | — | — | 23 | 349 | 372 | 284 | 1 360 | 1 644 | 307 | 1 709 | 2 016 |
| — | 1 | 1 | 220 | 1 369 | 1 589 | 50 | 170 | 220 | 270 | 1 539 | 1 809 |
| — | — | — | 2 | 376 | 378 | 8 | 259 | 267 | 10 | 635 | 645 |
| — | 1 | 1 | 933 | 1 281 | 2 214 | 2 540 | 6 493 | 9 033 | 3 473 | 7 774 | 11 247 |
| — | 12 | 12 | 2 602 | 6 413 | 9 015 | 736 | 1 453 | 2 189 | 3 338 | 7 866 | 11 204 |
| 3 | — | 3 | 40 068 | — | 40 068 | 42 763 | — | 42 763 | 82 831 | — | 82 831 |
| 2 | — | 2 | 4 885 | — | 4 885 | 14 590 | — | 14 590 | 19 475 | — | 19 475 |
| — | 128 | 128 | — | 2 737 | 2 737 | — | 58 367 | 58 367 | — | 61 104 | 61 104 |
| 6 | 151 | 157 | 61 498 | 70 630 | 132 128 | 65 363 | 85 931 | 151 294 | 126 861 | 156 561 | 283 422 |

População de Fortaleza (Capital do Estado do Ceará),
Population de Fortaleza (Capitale de l'État de Ceará),

| PROFISSÕES PROFESSIONS | | BRAZIL BRÉSIL | | | | | |
|--|---|--|-----------------------|--------|-----------------------|-----------------------|--------|
| | | HOMENS HOMMES | | | MULHERES FEMMES | | |
| | | 0 a 20 anos ans | 21 e + anos ans | Total | 0 a 20 anos ans | 21 e + anos ans | |
| Produção da matéria prima (Production de la matière pre- mière) | Exploração do solo e sub-solo (Exploitation du sol et du sous- sol) | Exploração de Agricultura, etc (Agriculture, etc) | 439 | 1 908 | 2 347 | 26 | 94 |
| | | Extracção de matérias minerais (Extraction de matières minérales) | 7 | 28 | 35 | — | 0 |
| Transformação e emprego da matéria prima (Transformation et emploi de la matière pre- mière) | Segundo a natureza da matéria prima (D'après la nature de la matière première) | Criação (Élevage) | 140 | 533 | 673 | 14 | 33 |
| | | Caça e pesca (Chasse et pêche) . . . | 1 | 16 | 17 | — | — |
| Indústrias (Industries) | Segundo a aplicação da matéria prima (D'après l'ap- plication de la matière pre- mière) | Pedreiras (Carrières) | — | — | — | — | — |
| | | Minas, salinas, etc (Mines, salines, etc) | — | — | — | — | — |
| | | Textis (Textiles) | 32 | 80 | 112 | 90 | 172 |
| | | Couros, peles, etc (Cuir, s, peaux, etc.) | 1 | 7 | 8 | — | — |
| | | Madeiras (Bois) | 16 | 42 | 58 | — | — |
| | | Metallurgia (Métallurgie) | 92 | 367 | 459 | — | — |
| | | Cerâmica (Céramique) | — | 6 | 6 | — | — |
| | | Productos químicos e analogos (Pro- duits chimiques et produits analogues) | 2 | 29 | 31 | — | — |
| | | Alimentação (Alimentation) | 173 | 329 | 502 | 3 | 16 |
| | | Vestuario e toucador (Habillement et toilette) | 261 | 784 | 1 045 | 676 | 3 321 |
| | | Mobiliário (Ameublement) | 33 | 125 | 158 | — | — |
| | | Edificação (Bâtiment) | 236 | 1 200 | 1 436 | — | — |
| Transportes (Transports) | Outras (Autres) | Apparelhos de transporte (Appareils de transport) | 2 | 12 | 14 | — | — |
| | | Produção e transmissão de forças phy- sicas (Production et transmission de forces physiques) | 12 | 113 | 125 | — | — |
| Comercio (Commerce) | Outras especies de commercio (Autres commerces) | Relat ás sciencias, letras e artes In- dustrias de luxo (Relat aux sciences lèvres et arts Industries de luxe) | 58 | 180 | 238 | 214 | 609 |
| | | — | 33 | 90 | 123 | 121 | 108 |
| Força publica (Force publique) | Armada (Armée de mer) | Maiitimos e fluviais (Maritimes et par fleuves) | 123 | 721 | 844 | — | — |
| | | Terrestres e aereos (Terrestres et aériens) | 223 | 897 | 1 120 | — | — |
| Administração e profissões libe- raes (Adminis- tration et pro- fessions libé- rales) | Publica (Publique) | Correios, telegraphos e telephones (Postes, télégraphes et téléphones) | 34 | 90 | 124 | 1 | 1 |
| | | — | — | — | — | — | |
| Diversas (Divers) | Particular (Privée) | Bancos, cambio, seguro, comissões, etc (Banques, change, assurance, commissions, etc.) | 14 | 96 | 110 | — | — |
| | | Comercio propriamente dito (Commerce proprement dit) | 734 | 2 404 | 3 138 | 36 | 189 |
| Profissões libe- raes (Profes- sions libérales) | Religiosas (Religieuses) | Outras especies de commercio (Autres commerces) | 29 | 142 | 171 | 3 | 5 |
| | | — | — | — | — | — | |
| Profissões libe- raes (Profes- sions libérales) | Judiciarias (Judiciaires) | Exercito (Armée de terre) | — | 33 | 33 | — | — |
| | | — | — | — | — | — | |
| Profissões libe- raes (Profes- sions libérales) | Medicas (Médicales) | Armada (Armée de mer) | — | 12 | 12 | — | — |
| | | — | — | — | — | — | |
| Profissões libe- raes (Profes- sions libérales) | Magisterio (Enseignement) | Polícia (Police) | — | 21 | 21 | — | — |
| | | — | — | — | — | — | |
| Profissões libe- raes (Profes- sions libérales) | Sciencias, letras e artes (Sciences, lettres et arts) | Bombeiros (Pompiers) | 96 | 206 | 302 | — | — |
| | | — | — | — | — | — | |
| Profissões libe- raes (Profes- sions libérales) | Sciencias, letras e artes (Sciences, lettres et arts) | Publica (Publique) | 85 | 732 | 817 | — | 12 |
| | | — | 46 | 457 | 503 | 3 | 18 |
| Profissões libe- raes (Profes- sions libérales) | Sciencias, letras e artes (Sciences, lettres et arts) | Estadual (Service des États) | 6 | 55 | 61 | — | 2 |
| | | Municipal (Service du Municipè) | 73 | 211 | 284 | 10 | 10 |
| Profissões libe- raes (Profes- sions libérales) | Sciencias, letras e artes (Sciences, lettres et arts) | Religiosas (Religieuses) | — | 33 | 33 | — | 35 |
| | | — | — | 125 | 125 | — | — |
| Profissões libe- raes (Profes- sions libérales) | Sciencias, letras e artes (Sciences, lettres et arts) | Judiciarias (Judiciaires) | 20 | 161 | 181 | 1 | 59 |
| | | — | 8 | 66 | 74 | 52 | 349 |
| Profissões libe- raes (Profes- sions libérales) | Sciencias, letras e artes (Sciences, lettres et arts) | Magisterio (Enseignement) | — | 256 | 256 | 18 | 26 |
| | | — | — | — | — | — | — |
| Profissões libe- raes (Profes- sions libérales) | Sciencias, letras e artes (Sciences, lettres et arts) | Sciencias, letras e artes (Sciences, lettres et arts) | 1 | 94 | 95 | 1 | 99 |
| | | — | — | — | — | — | — |
| Profissões libe- raes (Profes- sions libérales) | Sciencias, letras e artes (Sciences, lettres et arts) | Pessoas que vivem de suas rendas (Personnes vivant de leurs revenus) | 303 | 186 | 489 | 1 131 | 1 650 |
| | | — | — | — | — | — | — |
| Profissões libe- raes (Profes- sions libérales) | Sciencias, letras e artes (Sciences, lettres et arts) | Mal definidas (Mal déterminées) | 484 | 1 277 | 1 761 | 140 | 195 |
| | | — | — | — | — | — | — |
| Profissões libe- raes (Profes- sions libérales) | Sciencias, letras e artes (Sciences, lettres et arts) | Profissão não declarada e sem pro- fissão (Profession inconnue et sans profession) | 12 523 | — | 12 523 | 13 128 | — |
| | | — | 2 069 | — | 2 069 | 5 378 | — |
| Profissões libe- raes (Profes- sions libérales) | Sciencias, letras e artes (Sciences, lettres et arts) | 0 a 14 annos (ans) | — | 776 | 776 | — | — |
| | | — | — | — | — | — | — |
| Profissões libe- raes (Profes- sions libérales) | Sciencias, letras e artes (Sciences, lettres et arts) | 15 a 20 » » | — | — | — | — | — |
| | | — | — | — | — | — | — |
| Profissões libe- raes (Profes- sions libérales) | Sciencias, letras e artes (Sciences, lettres et arts) | 21 e + » » | — | — | — | — | — |
| | | — | — | — | — | — | — |
| TOTAL GERAL (Total général) | | | 18 615 | 15 326 | 33 941 | 21 046 | 22 789 |

(1) Inclusive os estrangeiros que adoptaram a nacionalidade brasileira (Y compris les étrangers qui ont adopté la nationalité

segundo as profissões, a nacionalidade, o sexo e a idade

d'après les professions, la nationalité, le sexe et l'âge

| LEIROS LIENS | | | | ESTRANGEIROS (1) ÉTRANGERS | | | | | | | | |
|-----------------|----------------|---------------|--------|-------------------------------|---------------|-------|--------------------|---------------|-------|----------------|---------------|-------|
| Total Total | TOTAL TOTAL | | | HOMENS HOMMES | | | MULHERES FEMMES | | | TOTAL TOTAL | | |
| | 0 a 20 ans | 21 e + ans | Total | 0 a 20 ans | 21 e + ans | Total | 0 a 20 ans | 21 e + ans | Total | 0 a 20 ans | 21 e + ans | Total |
| 120 | 465 | 2 002 | 2 467 | 1 | 15 | 16 | — | — | — | 1 | 15 | 16 |
| 3 | 7 | 31 | 38 | — | — | — | — | — | — | — | — | — |
| 44 | 154 | 563 | 717 | — | 2 | 2 | — | — | — | — | 2 | 2 |
| — | 1 | 16 | 17 | — | — | — | — | — | — | — | — | — |
| — | — | — | — | — | — | — | — | — | — | — | — | — |
| 262 | 122 | 252 | 374 | — | 2 | 2 | — | — | — | — | 2 | 2 |
| — | 1 | 7 | 8 | — | — | — | — | — | — | — | — | — |
| — | 16 | 42 | 58 | — | — | — | — | — | — | — | — | — |
| — | 92 | 367 | 459 | — | 6 | 6 | — | — | — | — | 6 | 6 |
| — | — | 6 | 6 | — | — | — | — | — | — | — | — | — |
| — | 2 | 29 | 31 | — | — | — | — | — | — | — | — | — |
| 19 | 176 | 345 | 521 | 1 | 16 | 17 | — | — | — | 1 | 16 | 17 |
| 3 997 | 937 | 4 105 | 5 042 | — | 9 | 9 | — | — | 9 | 9 | 18 | 18 |
| — | 33 | 125 | 158 | — | 1 | 1 | — | — | — | — | 1 | 1 |
| — | 236 | 1.200 | 1 436 | — | 5 | 5 | — | — | — | — | 5 | 5 |
| — | 2 | 12 | 14 | — | — | — | — | — | — | — | — | — |
| — | 12 | 113 | 125 | — | 3 | 3 | — | — | — | — | 3 | 3 |
| 823 | 272 | 789 | 1 061 | — | 9 | 9 | — | — | — | — | 9 | 9 |
| 229 | 154 | 198 | 352 | — | 13 | 13 | — | — | 1 | 1 | 14 | 14 |
| — | 123 | 721 | 844 | — | — | — | — | — | — | — | — | — |
| — | 223 | 897 | 1 120 | — | 2 | 2 | — | — | — | — | 2 | 2 |
| 2 | 35 | 91 | 126 | — | — | — | — | — | — | — | — | — |
| — | 14 | 96 | 110 | — | 3 | 3 | — | — | — | — | 3 | 3 |
| 225 | 770 | 2 593 | 3 363 | 12 | 188 | 200 | — | — | — | 4 | 13 | 17 |
| 8 | 32 | 147 | 179 | 2 | 16 | 18 | 1 | 3 | 4 | 2 | 191 | 204 |
| — | — | 33 | 33 | — | — | — | — | — | — | — | — | — |
| — | 209 | 405 | 614 | — | — | — | — | — | — | — | — | — |
| — | — | 12 | 12 | — | — | — | — | — | — | — | — | — |
| — | 21 | 21 | 42 | — | — | — | — | — | — | — | — | — |
| — | — | 21 | 21 | — | — | — | — | — | — | — | — | — |
| — | 96 | 206 | 302 | — | — | — | — | — | — | — | — | — |
| — | — | — | — | — | — | — | — | — | — | — | — | — |
| 12 | 85 | 744 | 829 | — | 3 | 3 | — | — | — | — | 3 | 3 |
| 21 | 49 | 475 | 524 | — | 1 | 1 | — | — | — | — | 1 | 1 |
| 2 | 6 | 57 | 63 | — | — | — | — | — | — | — | — | — |
| 20 | 83 | 221 | 304 | — | 1 | 1 | — | — | — | — | 1 | 1 |
| 35 | — | 68 | 68 | — | 3 | 3 | — | — | 6 | 6 | 9 | 9 |
| — | — | 125 | 125 | — | 1 | 1 | — | — | — | — | 1 | 1 |
| 51 | 21 | 211 | 232 | — | — | — | — | — | 1 | 1 | 1 | 1 |
| 392 | 60 | 406 | 466 | 2 | 13 | 15 | — | — | 7 | 7 | 20 | 22 |
| 44 | 54 | 282 | 336 | — | 5 | 5 | — | — | 2 | 2 | 7 | 7 |
| 91 | 2 | 184 | 186 | — | 6 | 6 | — | — | 1 | 1 | 7 | 7 |
| 2 781 | 1 434 | 1 835 | 3 270 | 1 | 3 | 4 | — | — | 5 | 5 | 8 | 9 |
| 335 | 624 | 1 472 | 2 096 | 7 | 31 | 38 | — | — | 1 | 1 | 7 | 39 |
| 13 128 | 25 651 | — | 25 651 | 23 | — | 23 | — | — | 28 | 51 | — | 51 |
| 5 378 | 7 387 | — | 7 387 | 1 | — | 1 | — | — | 15 | 16 | — | 16 |
| 15 813 | — | 16 589 | 16 589 | — | 3 | 3 | — | — | — | — | 122 | 125 |
| 43 835 | 39 661 | 38 115 | 77 776 | 50 | 360 | 410 | 44 | 158 | 202 | 94 | 518 | 612 |

(brésilienne)

População de Fortaleza (Capital do Estado do Ceará)

Population de Fortaleza (Capitale de l'État de Ceará)

(CONCLU

| PROFISSÕES PROFESSIONS | | NACIONALIDADE NATIONALITÉ | | | | | | |
|--|---|---|--|------------------------------|-----------------------|-----------------------|-------|----|
| | | HOMENS HOMMES | | | MULHERES FEMMES | | | |
| | | 0 a 20 anos ans | 21 e + anos ans | Total | 0 a 20 anos ans | 21 e + anos ans | Total | |
| Produção da matéria prima (<i>Production de la matière pre- mière</i>) | Exploração do solo e sub-solo (<i>Exploitation du sol et du sous- sol</i>) | Exploração do solo (Exploration du sol) { Agricultura, etc (<i>Agriculture, etc</i>) Criação (Élevage) Caça e pesca (<i>Chasse et pêche</i>) | — | — | — | — | — | |
| | | Extracção de matérias mineiras (Extraction de matières minérales) { Pedreiras (<i>Cariões</i>) Minas, salinas, etc (<i>Mines, salines, etc</i>) | — | — | — | — | — | |
| Transformação e emprego da matéria prima (<i>Transformation et emploi de la matière pre- mière</i>) | Indústrias (<i>Industries</i>) | Segundo a natureza da matéria prima (<i>D'après la nature de la matière première</i>) { Textis (<i>Textiles</i>) Coutos, pelles, etc (<i>Cuir, peaux, etc</i>) Madeiras (<i>Bois</i>) Metalurgia (<i>Métallurgie</i>) Cerâmica (<i>Céramique</i>) | — | — | — | — | — | |
| | | Segundo a aplicação da matéria prima (<i>D'après l'application de la matière première</i>) { Productos químicos e analogos (<i>Produits chimiques et produits analogues</i>) Alimentação (<i>Alimentation</i>) Vestuario e tocador (<i>Habillement et toilette</i>) Mobiliário (<i>Aménagement</i>) Edificação (<i>Bâtiment</i>) Aparelhos de transporte (<i>Appareils de transport</i>) Produção e transmissão de forças físicas (<i>Production et transmission de forces physiques</i>) Relat às sciencias, leitras e artes Indústrias de luxo (<i>Relat aux sciences lettes et arts Industries de luxe</i>) | — | — | — | — | — | |
| | | | — | — | — | 1 | — | 1 |
| | | — | — | — | — | — | — | |
| | | — | — | — | — | — | — | |
| | | — | — | — | — | — | — | |
| | | — | — | — | — | — | — | |
| | | — | — | — | — | — | — | |
| | | — | — | — | — | — | — | |
| | | — | — | — | — | — | — | |
| Transportes (<i>Transports</i>) | Outras (<i>Autres</i>) | Marítimos e fluviais (<i>Maritimes et par fleuves</i>) | — | — | — | — | | |
| | | Terrestres e aéreos (<i>Terrestres et aériens</i>) | — | — | — | — | | |
| Comercio (<i>Commerce</i>) | Correios, telegraphos e telephones (<i>Postes, télégraphes et téléphones</i>) | Bancos, cambio, seguro, comissões, etc (<i>Banques, change, assurance, commissions, etc</i>) | — | — | — | — | | |
| | | Comercio propriamente dito (<i>Commerce proprement dit</i>) Outras especies do commercio (<i>Autres commerces</i>) | — | — | — | — | | |
| Administração e profissões libe- raes (<i>Adminis- tration et pro- fessions libérales</i>) | Força publica (<i>Force publique</i>) | Exercito (<i>Armée de terre</i>) { Officiaes (<i>Officiers</i>) Praças (<i>Soldats</i>) | — | — | — | — | | |
| | | Armada (<i>Armée de mer</i>) { Officiaes (<i>Officiers</i>) Praças (<i>Soldats</i>) | — | — | — | — | | |
| | | Polícia (<i>Police</i>) { Officiaes (<i>Officiers</i>) Praças (<i>Soldats</i>) | — | — | — | — | | |
| | | Bombeiros (<i>Pompiers</i>) { Officiaes (<i>Officiers</i>) Praças (<i>Soldats</i>) | — | — | — | — | | |
| | | Administração (<i>Administration</i>) | Publica (<i>Publique</i>) { Federal (<i>Service de la Fédération</i>) Estadual (<i>Service des États</i>) Municipal (<i>Service du Municipale</i>) | — | — | — | — | |
| | | | | Particular (<i>Privée</i>) | — | — | — | — |
| Profissões libe- raes (<i>Profes- sions libérales</i>) | Religiosas (<i>Religieuses</i>) Judiciais (<i>Judiciaires</i>) Medicas (<i>Médicales</i>) Magisterio (<i>Enseignement</i>) Sciencias, leitras e artes (<i>Sciences, lettes et arts</i>) | — | — | — | — | — | | |
| | | — | — | — | — | — | | |
| | | — | — | — | — | — | | |
| | | — | — | — | — | — | | |
| | | — | — | — | — | — | | |
| Diversas (<i>Divers</i>) | Pessoas que vivem de suas rendas (<i>Personnes vivant de leurs revenus</i>) | Serviço domestico (<i>Travail domestique</i>) | — | — | — | 1 | 1 | |
| | | Mal definidas (<i>Mal déterminées</i>) | — | 54 | 54 | — | 11 | 11 |
| | | Profissão não declarada e sem pro- fissão (<i>Profession inconnue et sans profession</i>) | 0 a 14 annos (<i>ans</i>) | — | — | — | — | — |
| | | | 15 a 20 " " " | — | — | — | — | — |
| 21 e + " " " | — | 31 | 31 | — | 50 | 50 | | |
| TOTAL GERAL (<i>Total général</i>) | | | 85 | 85 | 1 | 62 | 63 | |

segundo as profissões, a nacionalidade, o sexo e a idade

d'après les professions, la nationalité, le sexe et l'âge

SÃO - FIN)

| IGNORADA INCONNUE | | | TOTAL TOTAL | | | | | | | | |
|------------------------|------------------------|----------------|------------------------|------------------------|----------------|------------------------|------------------------|----------------|------------------------|------------------------|----------------|
| TOTAL TOTAL | | | HOMENS HOMMES | | | MULHERES FEMMES | | | TOTAL TOTAL | | |
| 0 a 20 annos ans | 21 e + annos ans | Total Total | 0 a 20 annos ans | 21 e + annos ans | Total Total | 0 a 20 annos ans | 21 e + annos ans | Total Total | 0 a 20 annos ans | 21 e + annos ans | Total Total |
| — | — | — | 440 | 1 923 | 2 363 | 26 | 94 | 120 | 466 | 2 017 | 2 483 |
| — | — | — | 7 | 28 | 35 | — | 3 | 3 | 7 | 31 | 38 |
| — | — | — | 140 | 535 | 675 | 14 | 30 | 44 | 154 | 565 | 719 |
| — | — | — | 1 | 16 | 17 | — | — | — | 1 | 16 | 17 |
| — | — | — | — | — | — | — | — | — | — | — | — |
| — | — | — | 32 | 82 | 114 | 90 | 172 | 262 | 122 | 254 | 376 |
| — | — | — | 1 | 7 | 8 | — | — | — | 1 | 7 | 8 |
| — | — | — | 16 | 42 | 58 | — | — | — | 16 | 42 | 58 |
| — | — | — | 92 | 373 | 465 | — | — | — | 92 | 373 | 465 |
| — | — | — | — | 6 | 6 | — | — | — | — | 6 | 6 |
| — | — | — | 2 | 29 | 31 | — | — | — | 2 | 29 | 31 |
| — | — | — | 174 | 345 | 519 | 3 | 16 | 19 | 177 | 361 | 538 |
| 1 | — | 1 | 261 | 793 | 1 054 | 677 | 3 330 | 4 007 | 938 | 4 123 | 5 061 |
| — | — | — | 33 | 126 | 159 | — | — | — | 33 | 126 | 159 |
| — | — | — | 236 | 1 205 | 1 441 | — | — | — | 236 | 1 205 | 1 441 |
| — | — | — | 2 | 12 | 14 | — | — | — | 2 | 12 | 14 |
| — | — | — | 12 | 116 | 128 | — | — | — | 12 | 116 | 128 |
| — | — | — | 58 | 189 | 247 | 214 | 609 | 823 | 272 | 798 | 1 070 |
| — | — | — | 33 | 103 | 136 | 121 | 109 | 230 | 154 | 212 | 366 |
| — | — | — | 123 | 721 | 844 | — | — | — | 123 | 721 | 844 |
| — | — | — | 223 | 899 | 1 122 | — | — | — | 223 | 899 | 1 122 |
| — | — | — | 34 | 90 | 124 | 1 | 1 | 2 | 35 | 91 | 126 |
| — | — | — | 14 | 99 | 113 | — | — | — | 14 | 99 | 113 |
| — | — | — | 746 | 2 592 | 3 338 | 37 | 192 | 229 | 783 | 2 784 | 3 567 |
| — | — | — | 31 | 158 | 189 | 3 | 5 | 8 | 34 | 163 | 197 |
| — | — | — | — | 33 | 33 | — | — | — | — | 33 | 33 |
| — | — | — | 209 | 405 | 614 | — | — | — | 209 | 405 | 614 |
| — | — | — | — | 12 | 12 | — | — | — | — | 12 | 12 |
| — | — | — | 21 | 21 | 42 | — | — | — | 21 | 21 | 42 |
| — | — | — | — | 21 | 21 | — | — | — | — | 21 | 21 |
| — | — | — | 96 | 206 | 302 | — | — | — | 96 | 206 | 302 |
| — | — | — | — | — | — | — | — | — | — | — | — |
| — | — | — | 85 | 735 | 820 | — | 12 | 12 | 85 | 747 | 832 |
| — | — | — | 46 | 458 | 504 | 3 | 18 | 21 | 49 | 476 | 525 |
| — | — | — | 6 | 55 | 61 | — | 2 | 2 | 6 | 57 | 63 |
| — | — | — | 73 | 212 | 285 | 10 | 10 | 20 | 83 | 222 | 305 |
| — | — | — | — | 36 | 36 | — | — | — | — | 36 | 36 |
| — | — | — | — | 126 | 126 | — | — | — | — | 126 | 126 |
| — | — | — | 20 | 161 | 181 | 1 | 51 | 52 | 21 | 212 | 233 |
| — | — | — | 10 | 79 | 89 | 52 | 347 | 399 | 62 | 426 | 488 |
| — | — | — | 36 | 251 | 297 | 18 | 28 | 46 | 54 | 289 | 343 |
| — | — | — | 1 | 100 | 101 | 1 | 91 | 92 | 2 | 191 | 193 |
| — | 1 | 1 | 304 | 189 | 493 | 1 131 | 1 656 | 2 787 | 1 435 | 1 845 | 3 280 |
| — | 65 | 65 | 491 | 1 362 | 1 853 | 140 | 207 | 347 | 631 | 1 569 | 2 200 |
| — | — | — | 12 546 | — | 12 546 | 13 156 | — | 13 156 | 25 702 | — | 25 702 |
| — | — | — | 2 010 | — | 2 010 | 5 393 | — | 5 393 | 7 403 | — | 7 403 |
| — | 81 | 81 | — | 810 | 810 | — | 15 985 | 15 985 | — | 16 795 | 16 795 |
| 1 | 147 | 148 | 18 665 | 15 771 | 34 436 | 21 091 | 23 009 | 44 100 | 39 756 | 38 780 | 78 536 |

População de Victoria (Capital do Estado do Espirito Santo),
Population de Victoria (Capitale de l'État de Espirito Santo),

| PROFISSÕES PROFESSIONS | | BRAZI BRÉSIL | | | | | | |
|---|--|--|----------------------------------|---|--------------------|---------------|-------|---|
| | | HOMENS HOMMES | | | MULHERES FEMMES | | | |
| | | 0 a 20 ans | 21 e + ans | Total Total | 0 a 20 ans | 21 e + ans | | |
| Produção da matéria prima (<i>Production de la matière pre- mière</i>) | Exploração do solo e sub-solo (<i>Exploitation du sol et du sous- sol</i>) | Exploração do solo (Exploitation du sol) { Agricultura, etc (<i>Agriculture, etc</i>) | 334 | 1 112 | 1 446 | 108 | 189 | |
| | | { Criação (Élevage) { Caça e pesca (<i>Chasse et pêche</i>) | 29 | 177 | 206 | — | 1 | |
| Transformação e emprego da matéria prima (<i>Transformation et emploi de la matière pre- mière</i>) | Indústrias (<i>Industries</i>) | Extração de matérias minerais (Extraction de matières minérales) { Pedreiras (<i>Carières</i>) { Minas, salinas, etc (<i>Mines, salines, etc</i>) | 9 | 21 | 30 | — | — | |
| | | Segundo a natureza da matéria prima (D'après la nature de la matière première) { Textis (<i>Textiles</i>) { Couros, peles, etc (<i>Cuirs,</i> | 6 | — | 6 | 9 | 3 | |
| | | { Madeiras (<i>Bois</i>) | 9 | 20 | 29 | — | — | |
| | | { Metallurgia (<i>Métallurgie</i>) | 36 | 45 | 82 | — | — | |
| | | { Cerâmica (<i>Céramique</i>) | — | — | — | — | — | |
| | | { Productos químicos e analogos (<i>Pro- duits chimiques et produits analogues</i>) | 2 | 10 | 12 | — | — | |
| | | { Alimentação (<i>Alimentation</i>) | 24 | 53 | 77 | — | 6 | |
| | | { Vestuário e tocador (<i>Habillement et toilette</i>) | 103 | 150 | 253 | 70 | 300 | |
| | | { Mobiliário (<i>Ameublement</i>) | 39 | 49 | 88 | — | — | |
| | | { Edificação (<i>Bâtiment</i>) | 97 | 300 | 397 | — | — | |
| | | { Aparelhos de transporte (<i>Appareils de transport</i>) | 2 | 7 | 9 | — | — | |
| | | { Produção e transmissão de forças phy- sicas (<i>Production et transmission de forces physiques</i>) | 7 | 41 | 48 | — | — | |
| { Relat ás sciencias, letras e artes in- dústrias de luxo (<i>Relat aux sciences lettres et arts Industries de luxe</i>) | 24 | 56 | 80 | 6 | 11 | | | |
| Transportes (<i>Transports</i>) | Outras (<i>Autres</i>) | { Maritimos e fluvias (<i>Maritimes et par fleuves</i>) | 58 | 449 | 507 | — | — | |
| | | { Terrestres e aereos (<i>Terrestres et aériens</i>) | 44 | 158 | 202 | — | — | |
| Commercio (<i>Commerce</i>) | Correios, telegraphos e telephones (<i>Postes, télégraphes et téléphones</i>) | { Bancos, cambio, seguro, comissões, etc (<i>Banques, change, assurance, commissions, etc</i>) | 10 | 34 | 44 | — | — | |
| | | { Comercio propriamente dito (<i>Commerce proprement dit</i>) | 205 | 550 | 756 | 6 | 13 | |
| Administração e profissões libe- raes (<i>Adminis- tration et profes- sions libérales</i>) | Força publica (<i>Force publique</i>) | { Outras especies de commercio (<i>Autres commerces</i>) | 4 | 68 | 72 | 2 | 1 | |
| | | Exercito (<i>Armée de terre</i>) | { Officiaes (<i>Officiers</i>) | — | 15 | 15 | — | — |
| | | | { Praças (<i>Soldats</i>) | 17 | 233 | 270 | — | — |
| | | Armada (<i>Armée de mer</i>) | { Officiaes (<i>Officiers</i>) | — | 3 | 3 | — | — |
| | | | { Praças (<i>Soldats</i>) | 7 | 38 | 45 | — | — |
| | | Policia (<i>Police</i>) | { Officiaes (<i>Officiers</i>) | — | 9 | 9 | — | — |
| | | | { Praças (<i>Soldats</i>) | 2 | 61 | 63 | — | — |
| | | Bombeiros (<i>Pompiers</i>) | { Officiaes (<i>Officiers</i>) | — | — | — | — | — |
| | | | { Praças (<i>Soldats</i>) | — | — | — | — | — |
| | | Administração (<i>Adminis- tration</i>) | Publica (<i>Publique</i>) | { Federal (<i>Service de la Fédération</i>) | 9 | 150 | 159 | — |
| { Estadual (<i>Service des États</i>) | 16 | | | 159 | 175 | 6 | 12 | |
| { Municipal (<i>Service du Municipè</i>) | — | | | 32 | 32 | — | — | |
| Profissões libe- raes (<i>Profes- sions libérales</i>) | Particular (<i>Privée</i>) | { Religiosas (<i>Religieuses</i>) | — | 6 | 6 | — | 10 | |
| | | { Judiciarias (<i>Judiciaires</i>) | 3 | 62 | 65 | — | 2 | |
| | | { Medicas (<i>Médicales</i>) | 7 | 44 | 51 | — | 2 | |
| | | { Magisterio (<i>Enseignement</i>) | 5 | 27 | 32 | 77 | 110 | |
| | | { Sciencias, letras e artes (<i>Sciences, lettres et arts</i>) | 10 | 59 | 69 | 3 | 4 | |
| Diversas (<i>Divers</i>) | Pessoas que vivem de suas rendas (<i>Personnes vivant de leurs revenus</i>) | { Serviço domestico (<i>Travail domestique</i>) | 60 | 63 | 123 | 309 | 385 | |
| | | { Mal definidas (<i>Mal déterminées</i>) | 89 | 158 | 247 | 76 | 38 | |
| | | Profissão não declarada e sem pro- fissão (<i>Profession inconnue et sans profession</i>) | { 0 a 14 annos (<i>ans</i>) | 3 618 | — | 3 618 | 3 930 | — |
| | | | { 15 a 20 " " " | 475 | — | 475 | 1 356 | — |
| { 21 e + " " " | — | 169 | 169 | — | 3 662 | | | |
| TOTAL GERAL (<i>Total général</i>) | | | 5 388 | 4 721 | 10 109 | 5 962 | 4 779 | |

(1) Inclusive os estrangeiros que adoptaram a nacionalidade brasileira (Y compris les étrangers qui ont adopté la nationalité

segundo as profissões, a nacionalidade, o sexo e a idade

d'après les professions, la nationalité, le sexe et l'âge

| LEIROS LIENS | | | | ESTRANGEIROS (1) ÉTRANGERS | | | | | | | | |
|-----------------|------------------------|------------------------|----------------|-------------------------------|------------------------|----------------|------------------------|------------------------|----------------|------------------------|------------------------|----------------|
| Total Total | TOTAL TOTAL | | | HOMENS HOMMES | | | MULHERES FEMMES | | | TOTAL TOTAL | | |
| | 0 a 20 annos ans | 21 e + annos ans | Total Total | 0 a 20 annos ans | 21 e + annos ans | Total Total | 0 a 20 annos ans | 21 e + annos ans | Total Total | 0 a 20 annos ans | 21 e + annos ans | Total Total |
| 297 | 442 | 1 301 | 1 743 | 8 | 45 | 53 | 2 | 1 | 3 | 10 | 46 | 56 |
| 1 | 29 | 178 | 207 | — | 9 | 9 | — | — | — | — | 9 | 9 |
| — | 9 | 21 | 30 | — | 3 | 3 | — | — | — | — | 3 | 3 |
| — | — | 9 | 9 | — | — | — | — | — | — | — | — | — |
| 12 | 15 | 3 | 18 | — | 3 | 3 | — | — | — | — | 3 | 3 |
| — | — | 1 | 1 | — | — | — | — | — | — | — | — | — |
| — | 9 | 20 | 29 | — | 3 | 3 | — | — | — | — | 3 | 3 |
| — | 36 | 46 | 82 | 2 | 17 | 19 | — | — | — | 2 | 17 | 19 |
| — | — | — | — | — | — | — | — | — | — | — | — | — |
| — | 2 | 10 | 12 | — | 1 | 1 | — | — | — | — | 1 | 1 |
| 6 | 24 | 59 | 83 | — | 3 | 3 | — | — | — | — | 3 | 3 |
| 370 | 173 | 450 | 623 | 2 | 23 | 25 | 1 | 12 | 13 | 3 | 35 | 38 |
| — | 39 | 49 | 88 | — | 1 | 1 | — | — | — | — | 1 | 1 |
| — | 97 | 300 | 397 | 7 | 74 | 81 | — | — | — | 7 | 74 | 81 |
| — | 2 | 7 | 9 | — | 3 | 3 | — | — | — | — | 3 | 3 |
| — | 7 | 41 | 48 | — | 1 | 1 | — | — | — | — | 1 | 1 |
| 17 | 30 | 67 | 97 | — | 7 | 7 | — | — | — | — | 7 | 7 |
| — | 1 | 9 | 10 | — | 4 | 4 | — | — | — | — | 4 | 4 |
| — | 58 | 449 | 507 | — | 22 | 22 | — | — | — | — | 22 | 22 |
| — | 44 | 158 | 202 | — | 9 | 9 | — | — | — | — | 9 | 9 |
| 8 | 7 | 39 | 46 | — | — | — | — | — | — | — | — | — |
| — | 10 | 34 | 44 | 1 | 2 | 3 | — | — | — | 1 | 2 | 3 |
| 19 | 212 | 563 | 775 | 15 | 200 | 215 | — | 12 | 12 | 15 | 212 | 227 |
| 3 | 6 | 69 | 75 | 1 | 11 | 12 | — | — | — | 1 | 11 | 12 |
| — | — | 15 | 15 | — | — | — | — | — | — | — | — | — |
| — | 17 | 253 | 270 | — | — | — | — | — | — | — | — | — |
| — | — | 3 | 3 | — | — | — | — | — | — | — | — | — |
| — | 7 | 38 | 45 | — | — | — | — | — | — | — | — | — |
| — | — | 9 | 9 | — | — | — | — | — | — | — | — | — |
| — | 2 | 61 | 63 | — | — | — | — | — | — | — | — | — |
| — | — | — | — | — | — | — | — | — | — | — | — | — |
| — | — | — | — | — | — | — | — | — | — | — | — | — |
| 2 | 9 | 152 | 161 | — | 2 | 2 | — | 1 | 1 | — | 3 | 3 |
| 18 | 22 | 171 | 193 | — | 2 | 2 | — | — | — | — | 2 | 2 |
| — | — | 32 | 32 | — | — | — | — | — | — | — | — | — |
| 1 | 21 | 26 | 47 | 1 | 2 | 3 | — | — | — | 1 | 2 | 3 |
| 10 | — | 16 | 16 | — | 4 | 4 | — | — | — | — | 6 | 6 |
| 2 | 3 | 64 | 67 | — | — | — | — | 2 | 2 | — | — | — |
| 2 | 7 | 46 | 53 | — | 1 | 1 | — | 3 | 3 | — | 4 | 4 |
| 187 | 82 | 137 | 219 | — | 2 | 2 | 1 | 2 | 3 | 1 | 4 | 5 |
| 7 | 13 | 63 | 76 | — | 9 | 9 | — | — | — | — | 9 | 9 |
| 23 | 2 | 56 | 58 | — | 3 | 3 | — | — | — | — | 3 | 3 |
| 694 | 369 | 448 | 817 | — | 10 | 10 | — | 10 | 10 | — | 20 | 20 |
| 114 | 165 | 196 | 361 | 1 | 20 | 21 | 2 | 1 | 3 | 3 | 21 | 24 |
| 3 930 | 7 548 | — | 7 548 | 19 | — | 19 | 20 | — | 20 | 39 | — | 39 |
| 1 356 | 1 831 | — | 1 831 | 4 | — | 4 | 13 | — | 13 | 17 | — | 17 |
| 3 662 | — | 3 831 | 3 831 | — | 12 | 12 | — | 261 | 261 | — | 273 | 273 |
| 10 741 | 11 350 | 9 500 | 20 850 | 61 | 508 | 569 | 39 | 305 | 344 | 100 | 813 | 913 |

População de Victoria (Capital do Estado do Espirito Santo),

Population de Victoria (Capitale de l'État de Espirito Santo),

(CONCLU

| PROFISSÕES PROFESSIONS | | | NACIONALIDADE NATIONALITÉ | | | | | | | | | | |
|--|---|--|--|--|-------|-----------------------|-----------------------|-------|---|---|---|---|---|
| | | | HOMENS HOMMES | | | MULHERES FEMMES | | | | | | | |
| | | | 0 a 20 anos ans | 21 e + anos ans | Total | 0 a 20 anos ans | 21 e + anos ans | Total | | | | | |
| Produção da matéria prima (<i>Production de la matière pre- mière</i>) | Exploração do solo e sub-solo (<i>Exploitation du sol et du sous- sol</i>) | Exploração do solo (Agricultura, etc) (<i>Exploitation du sol</i>) { Agricultura, etc (<i>Agriculture, etc</i>) Criação (Elevage) (<i>Élevage</i>) Caça e pesca (Chasse et pêche) | — | — | — | — | — | — | — | — | — | | |
| | | Extracção de matérias minerais (Pedreiras (Carriões), Minas, salinas, etc) (<i>Extraction de matières minérales</i>) { Pedreiras (Carriões) (<i>Pedreiras (Carriões)</i>) Minas, salinas, etc (<i>Minas, salines, etc</i>) (<i>Mines, salines, etc</i>) | — | — | — | — | — | — | — | — | — | — | |
| Transformação e emprego da matéria prima (<i>Transformation et emploi de la matière pre- mière</i>) | Indústrias (<i>Industries</i>) | Segundo a natureza da matéria prima (D'après la nature de la matière première) { Têxteis (Têxteis) (<i>Textis (Textiles)</i>) Couros, pelles, etc (Couro, etc) (<i>Couros, peaux, etc.</i>) Madeiras (Madeiras) (<i>Madeiras (Bois)</i>) Metalurgia (Metalurgia) (<i>Metallurgie</i>) Cerâmica (Cerâmica) (<i>Ceramica (Céramique)</i>) | — | — | — | — | — | — | — | — | — | | |
| | | Segundo a aplicação da matéria prima (D'après l'application de la matière première) { Productos químicos e análogos (Produtos químicos e análogos) (<i>Produits chimiques et produits analogues</i>) Alimentação (Alimentação) (<i>Alimentation</i>) Vestuario e toucador (Vestuario e toucador) (<i>Habillement et toilette</i>) Mobiliário (Mobiliário) (<i>Mobilier (Ameublement)</i>) Edificação (Edificação) (<i>Edification (Bâtiment)</i>) Aparelhos de transporte (Aparelhos de transporte) (<i>Appareils de transport</i>) Produção e transmissão de forças físicas (Produção e transmissão de forças físicas) (<i>Production et transmission de forces physiques</i>) Relações das sciencias, letras e artes (Relações das sciencias, letras e artes) (<i>Relat aux sciences lettes et arts Industries de luxe</i>) | — | — | — | — | — | — | — | — | — | — | |
| | | Outras (Outras) (<i>Autres</i>) | — | — | — | — | — | — | — | — | — | — | |
| | | Transportes (<i>Transports</i>) | Marítimos e fluviais (Marítimos e fluviais) (<i>Maritimes et par fleuves</i>) | — | — | — | — | — | — | — | — | — | — |
| | | | Terrestres e aéreos (Terrestres e aéreos) (<i>Terrestres et aériens</i>) Correios, telegraphos e telephones (Correios, telegraphos e telephones) (<i>Postes, télégraphes et téléphones</i>) | — | — | — | — | — | — | — | — | — | — |
| | | Comercio (<i>Commerce</i>) | Bancos, cambio, seguro commissões, etc. (Bancos, cambio, seguro commissões, etc.) (<i>Banques, change, assurance, commissions, etc.</i>) | — | — | — | — | — | — | — | — | — | — |
| | | | Comercio propriamente dito (Comercio propriamente dito) (<i>Commerce proprement dit</i>) Outras espécies de commercio (Outras espécies de commercio) (<i>Autres commerces</i>) | — | — | — | — | — | — | — | — | — | — |
| | | Administração e profissões libe- raes (Adminis- tration et pro- fessions libé- rales) | Força publica (<i>Force publique</i>) | Exercito (Armée de terre) { Officiaes (Officiaes) (<i>Officiers (Officiers)</i>) Praças (Praças) (<i>Soldats (Soldats)</i>) | — | — | — | — | — | — | — | — | — |
| | | | | Armada (Armée de mer) { Officiaes (Officiaes) (<i>Officiers (Officiers)</i>) Praças (Praças) (<i>Soldats (Soldats)</i>) | — | — | — | — | — | — | — | — | — |
| | | | | Polícia (Police) { Officiaes (Officiaes) (<i>Officiers (Officiers)</i>) Praças (Praças) (<i>Soldats (Soldats)</i>) | — | — | — | — | — | — | — | — | — |
| Bombeiros (Pompier) { Officiaes (Officiaes) (<i>Officiers (Officiers)</i>) Praças (Praças) (<i>Soldats (Soldats)</i>) | — | | | — | — | — | — | — | — | — | — | — | |
| Profissões libe- raes (Profes- sions libé- rales) | Administração (<i>Administration</i>) | Publica (Public) { Federal (Service de la Fédération) (<i>Federal (Service de la Fédération)</i>) Estadual (Service des États) (<i>Estadual (Service des États)</i>) Municipal (Service du Municipale) (<i>Municipal (Service du Municipale)</i>) | — | — | — | — | — | — | — | — | — | | |
| | | Particular (Particulier) (<i>Particulier (Privée)</i>) | — | — | — | — | — | — | — | — | — | | |
| Diversas (<i>Divers</i>) | Pessoas que vivem de suas rendas (Personnes vivant de leurs revenus) (<i>Personnes vivant de leurs revenus</i>) Serviço domestico (Travail domestique) (<i>Travail domestique</i>) Mal definidas (Mal déterminées) (<i>Mal déterminées</i>) | Religiosas (Religieuses) (<i>Religieuses (Religieuses)</i>) | — | — | — | — | — | — | — | — | — | | |
| | | Judiciarias (Judiciaires) (<i>Judiciaires (Judiciaires)</i>) | — | — | — | — | — | — | — | — | — | | |
| | | Medicas (Médicales) (<i>Médicales (Médicales)</i>) | — | — | — | — | — | — | — | — | — | | |
| | | Magisterio (Enseignement) (<i>Enseignement (Enseignement)</i>) Sciencias, letras e artes (Sciencias, letras e artes) (<i>Sciences, lettes et arts</i>) | — | — | — | — | — | — | — | — | — | — | |
| Profissão não declarada e sem pro- fissão (Profession inconnue et sans profession) | Profissão não declarada e sem pro- fissão (Profession inconnue et sans profession) | 0 a 14 annos (ans) (<i>0 a 14 annos (ans)</i>) | — | — | — | — | — | — | — | — | — | | |
| | | 15 a 20 » » | — | — | — | — | — | — | — | — | — | | |
| | | 21 e + » » | — | 56 | 56 | — | 47 | 47 | — | — | — | | |
| TOTAL GERAL (Total général) | | | — | 56 | 56 | — | 47 | 47 | — | — | — | | |

População de Goyaz (Capital do Estado de Goyaz),
Population de Goyaz (Capitale de l'État de Goyaz),

| PROFISSÕES PROFESSIONS | | | | BRAZI BRÉSIL | | | | |
|--|--|--|-------|-----------------------|-----------------------|----------------|-----------------------|-----------------------|
| | | | | HOMENS HOMMES | | | MULHERES FEMMES | |
| | | | | 0 a 20 anos ans | 21 e + anos ans | Total Total | 0 a 20 anos ans | 21 e + anos ans |
| Produção da matéria prima (<i>Production de la matière pre- mière</i>) | Exploração do solo e sub-solo (<i>Exploitation du sol et du sous- sol</i>) | Exploração do solo (Agricultura, etc) (<i>Exploitation du sol (Agriculture, etc)</i>) | 416 | 2 630 | 3 045 | 15 | 103 | |
| | | Criação (Elevoço) (Caça e pesca) (<i>Création (Élevage) (Chasse et pêche)</i>) | 29 | 217 | 246 | 1 | 5 | |
| Transformação e emprego da matéria prima (<i>Transformation et emploi de la matière pre- mière</i>) | Indústrias (<i>Industries</i>) | Extração de matérias minerais (Pedreiras) (Carrões) (Minas, salinas etc) (<i>Extraction de matières minérales (Pierres) (Carrées) (Mines, salines, etc)</i>) | 14 | 64 | 78 | — | — | |
| | | Segundo a natureza da matéria prima (D'après la nature de la matière première) | — | 2 | 2 | 1 | 9 | |
| | | Textis (Textiles) | — | — | — | — | — | |
| | | Couros, pelles, etc (Cuir, peaux, etc.) | — | — | — | — | — | |
| | | Madeiras (Bois) | 8 | 22 | 30 | — | — | |
| | | Metallurgia (Métallurgie) | — | 6 | 6 | — | — | |
| | | Cerâmica (Céramique) | — | — | — | — | — | |
| | | Productos químicos e analogos (Produits chimiques et produits analogues) | — | 5 | 5 | — | — | |
| | | Alimentação (Alimentation) | 1 | 4 | 5 | — | — | |
| | | Vestuario e toucador (Habillement et toilette) | 27 | 59 | 83 | 43 | 265 | |
| | | Mobiliário (Ameublement) | 7 | 13 | 20 | — | — | |
| | | Edificação (Bâtiement) | 26 | 170 | 198 | — | — | |
| Commercio (<i>Commerce</i>) | Outras (Autres) | Apparelhos de transporte (Appareils de transport) | 5 | 7 | 12 | — | — | |
| | | Produção e transmissão de forças físicas (Production et transmission de forces physiques) | — | 2 | 2 | — | — | |
| Transportes (<i>Transports</i>) | Commercio (<i>Commerce</i>) | Relat ás sciencias, letras e artes (Relat aux sciences lettres et arts) | 8 | 12 | 20 | 2 | — | |
| | | Indústrias de luxo (Industries de luxe) | — | — | — | — | — | |
| Administração e profissões libe- raes (Adminis- tration et profes- sions libérales) | Força publica (<i>Force publique</i>) | Maritimos e fluviaes (Maritimes et par fleuves) | — | 3 | 3 | — | — | |
| | | Terrestres e aereos (Terrestres et aériens) | 3 | 14 | 17 | — | — | |
| Diversas (<i>Divers</i>) | Profissões libe- raes (Profes- sions libérales) | Correios, telegraphos e telephones (Postes, télégraphes et téléphones) | 2 | 26 | 28 | — | — | |
| | | Bancos, cambio, seguro, commissões, etc (Banques, change, assurance, commissions, etc.) | 33 | 106 | 139 | — | 15 | |
| TOTAL GERAL (Total général) | Profissões libe- raes (Profes- sions libérales) | Commercio propriamente dito (Commerce proprement dit) | 19 | 180 | 199 | — | 16 | |
| | | Outras especies de commercio (Autres commerces) | — | 2 | 2 | 1 | — | |
| TOTAL GERAL (Total général) | Profissões libe- raes (Profes- sions libérales) | Exercito (Armée de terre) | — | 7 | 7 | — | — | |
| | | Praças (Soldats) | — | 197 | 197 | — | — | |
| TOTAL GERAL (Total général) | Profissões libe- raes (Profes- sions libérales) | Armada (Armée de mer) | — | — | — | — | — | |
| | | Praças (Soldats) | — | — | — | — | — | |
| TOTAL GERAL (Total général) | Profissões libe- raes (Profes- sions libérales) | Polícia (Police) | 43 | 113 | 156 | — | — | |
| | | Praças (Soldats) | — | — | — | — | — | |
| TOTAL GERAL (Total général) | Profissões libe- raes (Profes- sions libérales) | Bombeiros (Pompier) | — | — | — | — | — | |
| | | Praças (Soldats) | — | — | — | — | — | |
| TOTAL GERAL (Total général) | Profissões libe- raes (Profes- sions libérales) | Administração (Administration) | 6 | 57 | 63 | — | 3 | |
| | | Publica (Publique) | 6 | 57 | 63 | — | 2 | |
| TOTAL GERAL (Total général) | Profissões libe- raes (Profes- sions libérales) | Municipal (Service du Municipale) | 2 | 98 | 100 | — | 1 | |
| | | Particular (Privée) | 4 | 15 | 19 | — | 2 | |
| TOTAL GERAL (Total général) | Profissões libe- raes (Profes- sions libérales) | Religiosas (Religieuses) | — | 6 | 6 | — | 2 | |
| | | Judiciarias (Judiciaires) | 1 | 31 | 32 | — | — | |
| TOTAL GERAL (Total général) | Profissões libe- raes (Profes- sions libérales) | Medicas (Médicales) | 1 | 26 | 27 | — | 5 | |
| | | Magisterio (Enseignement) | — | 15 | 15 | 4 | 31 | |
| TOTAL GERAL (Total général) | Profissões libe- raes (Profes- sions libérales) | Sciencias, letras e artes (Sciences, lettres et arts) | 3 | 21 | 24 | 2 | 7 | |
| | | Pessoas que vivem de suas rendas (Personnes vivant de leurs revenus) | — | 44 | 44 | — | 10 | |
| TOTAL GERAL (Total général) | Profissões libe- raes (Profes- sions libérales) | Serviço domestico (Travail domestique) | 19 | 27 | 46 | 65 | 174 | |
| | | Mal definidas (Mal déterminées) | 45 | 244 | 289 | 14 | 55 | |
| TOTAL GERAL (Total général) | Profissões libe- raes (Profes- sions libérales) | Profissão não declarada e sem pro- fissão (Profession inconnue et sans profession) | 4 100 | — | 4 100 | 4 224 | — | |
| | | 0 a 14 annos (ans) | 775 | — | 775 | 1 412 | — | |
| TOTAL GERAL (Total général) | Profissões libe- raes (Profes- sions libérales) | 15 a 20 » » | — | — | — | — | — | |
| | | 21 e + » » | — | 227 | 227 | — | 4 134 | |
| TOTAL GERAL (Total général) | | | | 5 605 | 4 761 | 10 366 | 5 784 | 4 859 |

(1) Inclusive os estrangeiros que adoptaram a nacionalidade brasileira (Y compris les étrangers qui ont adopté la nationalité

segundo as profissões, a nacionalidade, o sexo e a idade

d'après les professions, la nationalité, le sexe et l'âge

| LEIROS LIENS | | | | ESTRANGEIROS (1) ÉTRANGERS | | | | | | | | |
|-----------------|----------------|-----------------------|----------------|-------------------------------|-----------------------|----------------|--------------------|-----------------------|----------------|----------------|-----------------------|----------------|
| Total Total | TOTAL TOTAL | | | HOMENS HOMMES | | | MULHERES FEMMES | | | TOTAL TOTAL | | |
| | 0 a 20 ans | 21 e + anos ans | Total Total | 0 a 20 ans | 21 e + anos ans | Total Total | 0 a 20 ans | 21 e + anos ans | Total Total | 0 a 20 ans | 21 e + anos ans | Total Total |
| 118 | 431 | 2 733 | 3 164 | — | 9 | 9 | — | — | — | — | 9 | 9 |
| 6 | 30 | 222 | 252 | — | — | — | — | — | — | — | — | — |
| — | 14 | 20 | 20 | — | — | — | — | — | — | — | — | — |
| — | — | 64 | 78 | — | — | — | — | — | — | — | — | — |
| 10 | 1 | 11 | 12 | — | — | — | — | — | — | — | — | — |
| — | — | — | — | — | — | — | — | — | — | — | — | — |
| — | — | 7 | 7 | — | 1 | 1 | — | — | — | — | 1 | 1 |
| — | 8 | 22 | 30 | — | 2 | 2 | — | — | — | — | 2 | 2 |
| — | — | 6 | 6 | — | — | — | — | — | — | — | — | — |
| — | — | 5 | 5 | — | — | — | — | — | — | — | — | — |
| — | 1 | 4 | 5 | — | 3 | 3 | — | — | — | — | 3 | 3 |
| 328 | 70 | 341 | 411 | 1 | 6 | 7 | — | 2 | 2 | 1 | 8 | 9 |
| — | 7 | 13 | 20 | 1 | 3 | 4 | — | — | — | 1 | 3 | 4 |
| — | 28 | 170 | 198 | — | 4 | 4 | — | — | — | — | 4 | 4 |
| — | 5 | 7 | 12 | — | — | — | — | — | — | — | — | — |
| — | — | 2 | 2 | — | 1 | 1 | — | — | — | — | 1 | 1 |
| 2 | 10 | 12 | 22 | — | — | — | — | — | — | — | — | — |
| — | — | 2 | 2 | — | 2 | 2 | — | — | — | — | 2 | 2 |
| — | — | 3 | 3 | — | — | — | — | — | — | — | — | — |
| — | 3 | 14 | 17 | — | 1 | 1 | — | — | — | — | 1 | 1 |
| — | 2 | 26 | 28 | — | — | — | — | — | — | — | — | — |
| 15 | 33 | 121 | 154 | — | 1 | 1 | — | — | — | — | 1 | 1 |
| 16 | 19 | 196 | 215 | 2 | 22 | 24 | — | 1 | 1 | 2 | 23 | 25 |
| 1 | 1 | 2 | 3 | — | — | — | — | — | — | — | — | — |
| — | — | 7 | 7 | — | — | — | — | — | — | — | — | — |
| — | — | 197 | 197 | — | — | — | — | — | — | — | — | — |
| — | — | — | — | — | — | — | — | — | — | — | — | — |
| — | — | 6 | 6 | — | — | — | — | — | — | — | — | — |
| — | 43 | 113 | 156 | — | — | — | — | — | — | — | — | — |
| — | — | — | — | — | — | — | — | — | — | — | — | — |
| 3 | 6 | 60 | 66 | — | — | — | — | — | — | — | — | — |
| 2 | 6 | 59 | 65 | — | 1 | 1 | — | — | — | — | 1 | 1 |
| 1 | 2 | 99 | 101 | — | — | — | — | — | — | — | — | — |
| 2 | 4 | 17 | 21 | — | 1 | 1 | — | — | — | — | 1 | 1 |
| 2 | — | 8 | 8 | — | 10 | 10 | — | 1 | 1 | — | 11 | 11 |
| — | 1 | 31 | 32 | — | — | — | — | — | — | — | — | — |
| 5 | 1 | 31 | 32 | — | — | — | — | 2 | 2 | — | 2 | 2 |
| 35 | 4 | 46 | 50 | — | 5 | 5 | — | — | — | — | 5 | 5 |
| 9 | 5 | 28 | 33 | — | 2 | 2 | — | 1 | 1 | — | 3 | 3 |
| 10 | — | 54 | 54 | — | — | — | — | — | — | — | — | — |
| 239 | 84 | 201 | 285 | — | 1 | 1 | — | 4 | 4 | — | 5 | 5 |
| 69 | 59 | 299 | 358 | — | 2 | 2 | — | 1 | 1 | — | 3 | 3 |
| 4 224 | 8 324 | — | 8 324 | 9 | — | 9 | 7 | 7 | 16 | — | — | 16 |
| 1 412 | 2 187 | — | 2 187 | 1 | — | 1 | — | 1 | 2 | — | — | 2 |
| 4 134 | — | 4 361 | 4 361 | — | — | — | — | 34 | 34 | — | 34 | 34 |
| 10 643 | 11 389 | 9 620 | 21 009 | 14 | 77 | 91 | 8 | 46 | 54 | 22 | 123 | 145 |

(brésiliense)

População de Goyaz (Capital do Estado de Goyaz),

Population de Goyaz (Capitale de l'État de Goyaz),

(CONCLU

| PROFISSÕES PROFESSIONS | | | NACIONALIDADE NATIONALITE | | | | | |
|--|--|---|------------------------------|------------------------|----------------|------------------------|------------------------|----------------|
| | | | HOMENS HOMMES | | | MULHERES FEMMES | | |
| | | | 0 a 20 annos ans | 21 e + annos ans | Total Total | 0 a 20 annos ans | 21 e + annos ans | Total Total |
| Produção da matéria prima (<i>Production de la matière pre- mière</i>) | Exploração do solo e sub-solo (<i>Exploitation du sol et du sous- sol</i>) | Exploração do solo (Agricultura, etc) (<i>Exploitation du sol</i>) { Agricultura, etc (<i>Agriculture, etc</i>) Criação (Elevage) { Caça e pesca (<i>Chasse et pêche</i>) | --- | 3 | 3 | --- | --- | |
| | | Extracção de matérias minerais (<i>Extraction de matières minérales</i>) { Pedreiras (Cavidades) { Minas, salinas, etc (<i>Mines, salines, etc</i>) | --- | --- | --- | --- | --- | |
| Transformação e emprego da matéria prima (<i>Transformation et emploi de la matière première</i>) | Indústrias. (<i>Industries</i>) | Segundo a natureza da matéria prima (<i>D'après la nature de la matière première</i>) { Textis (Textiles) { Couro, peles, etc. (Cuir, peaux, etc.) { Madeiras (Bois) { Metalurgia (Métallurgie) { Cerâmica (Céramique) .. | --- | --- | --- | --- | --- | |
| | | Productos químicos e analogos (<i>Produits chimiques et produits analogues</i>) | --- | --- | --- | --- | | |
| | | Alimentação (<i>Alimentation</i>) | --- | --- | --- | --- | | |
| | | Vestuario e toucador (<i>Habillement et toilette</i>) | --- | --- | --- | --- | | |
| | | Mobiliário (<i>Ameublement</i>) | --- | --- | --- | --- | | |
| | | Edificação (<i>Bâtiment</i>) | --- | --- | --- | --- | | |
| | | Apparelhos de transporte (<i>Appareils de transport</i>) | --- | --- | --- | --- | | |
| | | Produção e transmissão de forças físicas (<i>Production et transmission de forces physiques</i>) | --- | --- | --- | --- | | |
| | | Relat ás sciencias, letras e artes (<i>Relat aux sciences lettres et arts. Industries de luxe</i>) | --- | --- | --- | --- | | |
| | | Outras (<i>Autres</i>) | --- | --- | --- | --- | | |
| Transportes (<i>Transports</i>) | | Marítimos e fluviacs (<i>Maritimes et par fleuves</i>) | --- | --- | --- | --- | | |
| | | Terrestres e aereos (<i>Terrestres et aériens</i>) | --- | --- | --- | --- | | |
| Commercio. (<i>Commerce</i>) | | Bancos, cambio, seguro, comissões, etc (<i>Banques, change, assurance, commissions, etc.</i>) | --- | --- | --- | --- | | |
| | | Commercio propriamente dito (<i>Commerce proprement dit</i>) | --- | --- | --- | --- | | |
| Administração e profissões libe- raes (<i>Adminis- tration et pro- fessions libé- rales</i>) | Força publica (<i>Force publique</i>) | Exercito (<i>Armée de terre</i>) { Officiaes (<i>Officiers</i>) { Praças (<i>Soldats</i>) | --- | --- | --- | --- | | |
| | | Armada (<i>Armée de mer</i>) { Officiaes (<i>Officiers</i>) { Praças (<i>Soldats</i>) | --- | --- | --- | --- | | |
| | | Polícia (<i>Police</i>) { Officiaes (<i>Officiers</i>) { Praças (<i>Soldats</i>) | --- | --- | --- | --- | | |
| | | Bombeiros (<i>Pompiers</i>) { Officiaes (<i>Officiers</i>) { Praças (<i>Soldats</i>) | --- | --- | --- | --- | | |
| | | Administração Pública (<i>Publique</i>) { Federal (<i>Service de la Fédération</i>) { Estadual (<i>Service des États</i>) { Municipal (<i>Service du Municipé</i>) | --- | --- | --- | --- | | |
| Profissões libe- raes (<i>Profes- sions libérales</i>) | | Religiosas (<i>Religieuses</i>) | --- | --- | --- | --- | | |
| | | Judiciarias (<i>Judiciaires</i>) | --- | --- | --- | --- | | |
| Diversas (<i>Divers</i>) | | Medicas (<i>Médicales</i>) | --- | --- | --- | --- | | |
| | | Magisterio (<i>Enseignement</i>) | --- | --- | --- | --- | | |
| | | Sciencias, letras e artes (<i>Sciences, lettres et arts</i>) | --- | --- | --- | --- | | |
| | | Pessoas que vivem de suas rendas (<i>Personnes vivant de leurs revenus</i>) | --- | --- | --- | --- | | |
| Diversas (<i>Divers</i>) | | Serviço domestico (<i>Travail domestique</i>) | --- | --- | --- | --- | | |
| | | Mal definidas (<i>Mal déterminées</i>) | --- | 7 | 7 | --- | | |
| | | Profissão não declarada e sem profissão (<i>Profession inconnue et sans profession</i>) { 0 a 14 annos (<i>ans</i>) { 15 a 20 » » { 21 e + » » { | 15 | --- | 15 | 15 | --- | |
| | | 5 | --- | 5 | 2 | 2 | | |
| | | --- | 7 | 7 | --- | 15 | | |
| TOTAL GERAL (Total général) | | | 20 | 17 | 37 | 17 | 15 | 32 |

segundo as profissões, a nacionalidade, o sexo e a idade

d'après les professions, la nationalité, le sexe et l'âge

SÃO — FIN)

| IGNORADA INCONNUE | | | TOTAL TOTAL | | | | | | | | |
|------------------------|------------------------|----------------|------------------------|------------------------|----------------|------------------------|------------------------|----------------|------------------------|------------------------|----------------|
| TOTAL TOTAL | | | HOMENS HOMMES | | | MULHERES FEMMES | | | TOTAL TOTAL | | |
| 0 a 20 annos ans | 21 e + annos ans | Total Total | 0 a 20 annos ans | 21 e + annos ans | Total Total | 0 a 20 annos ans | 21 e + annos ans | Total Total | 0 a 20 annos ans | 21 e + annos ans | Total Total |
| — | 3 | 3 | 416 | 2 642 | 3 058 | 15 | 103 | 118 | 431 | 2.745 | 3.176 |
| — | — | — | 29 | 217 | 246 | 1 | 5 | 6 | 30 | 222 | 252 |
| — | — | — | — | 20 | 20 | — | — | — | — | 20 | 20 |
| — | — | — | 14 | 64 | 78 | — | — | — | 14 | 64 | 78 |
| — | — | — | — | — | — | — | — | — | — | — | — |
| — | — | — | — | 2 | 2 | 1 | 9 | 10 | 1 | 11 | 12 |
| — | — | — | — | — | — | — | — | — | — | — | — |
| — | — | — | — | 8 | 8 | — | — | — | — | 8 | 8 |
| — | — | — | 8 | 24 | 32 | — | — | — | 8 | 24 | 32 |
| — | — | — | — | 6 | 6 | — | — | — | — | 6 | 6 |
| — | — | — | — | 5 | 5 | — | — | — | — | 5 | 5 |
| — | — | — | 1 | 7 | 8 | — | — | — | 1 | 7 | 8 |
| — | — | — | — | — | — | — | — | — | — | — | — |
| — | — | — | 28 | 62 | 90 | 43 | 287 | 330 | 71 | 349 | 420 |
| — | — | — | 8 | 16 | 24 | — | — | — | 8 | 16 | 24 |
| — | — | — | 28 | 174 | 202 | — | — | — | 28 | 174 | 202 |
| — | — | — | — | — | — | — | — | — | — | — | — |
| — | — | — | 5 | 7 | 12 | — | — | — | 5 | 7 | 12 |
| — | — | — | — | — | — | — | — | — | — | — | — |
| — | — | — | — | 3 | 3 | — | — | — | — | 3 | 3 |
| — | — | — | — | — | — | — | — | — | — | — | — |
| — | — | — | 8 | 12 | 20 | 2 | — | 2 | 10 | 12 | 22 |
| — | — | — | — | 4 | 4 | — | — | — | — | 4 | 4 |
| — | — | — | — | 3 | 3 | — | — | — | — | 3 | 3 |
| — | — | — | 3 | 15 | 18 | — | — | — | 3 | 15 | 18 |
| — | — | — | — | — | — | — | — | — | — | — | — |
| — | — | — | 2 | 26 | 28 | — | — | — | 2 | 26 | 28 |
| — | — | — | — | — | — | — | — | — | — | — | — |
| — | — | — | 33 | 107 | 140 | — | 15 | 15 | 33 | 122 | 155 |
| — | — | — | 21 | 202 | 223 | — | 17 | 17 | 21 | 219 | 240 |
| — | — | — | — | 2 | 2 | 1 | — | 1 | 1 | 2 | 3 |
| — | — | — | — | 7 | 7 | — | — | — | — | 7 | 7 |
| — | — | — | — | 197 | 197 | — | — | — | — | 197 | 197 |
| — | — | — | — | — | — | — | — | — | — | — | — |
| — | — | — | — | 6 | 6 | — | — | — | — | 6 | 6 |
| — | — | — | 43 | 113 | 156 | — | — | — | 43 | 113 | 156 |
| — | — | — | — | — | — | — | — | — | — | — | — |
| — | — | — | — | — | — | — | — | — | — | — | — |
| — | — | — | 6 | 57 | 63 | — | 3 | 3 | 6 | 60 | 66 |
| — | — | — | 6 | 58 | 64 | — | 2 | 2 | 6 | 60 | 66 |
| — | — | — | 2 | 98 | 100 | — | 1 | 1 | 2 | 99 | 101 |
| — | — | — | — | — | — | — | — | — | — | — | — |
| — | — | — | 4 | 16 | 20 | — | 2 | 2 | 4 | 18 | 22 |
| — | — | — | — | 16 | 16 | — | 3 | 3 | — | 19 | 19 |
| — | — | — | — | 31 | 32 | — | — | — | 1 | 31 | 32 |
| — | — | — | — | 26 | 27 | — | 7 | 7 | 1 | 33 | 34 |
| — | — | — | 1 | 20 | 20 | 4 | 31 | 35 | 4 | 51 | 55 |
| — | — | — | — | 23 | 26 | 2 | 8 | 10 | 5 | 31 | 36 |
| — | — | — | — | 44 | 44 | — | 10 | 10 | — | 54 | 54 |
| — | — | — | — | 28 | 47 | 65 | 178 | 243 | 84 | 206 | 290 |
| — | — | — | — | 19 | 47 | — | — | — | — | — | — |
| — | 7 | 7 | 45 | 253 | 298 | 14 | 56 | 70 | 59 | 309 | 368 |
| — | — | — | — | — | — | — | — | — | — | — | — |
| 30 | — | 30 | 4 124 | — | 4 124 | 4 246 | — | 4 246 | 8 370 | — | 8 370 |
| 7 | — | 7 | 781 | — | 781 | 1 415 | — | 1 415 | 2 196 | — | 2 196 |
| — | — | — | — | — | — | — | — | — | — | — | — |
| — | 22 | 22 | — | 234 | 234 | — | 4 183 | 4 183 | — | 4 417 | 4 417 |
| 37 | 32 | 69 | 5 639 | 4 855 | 10 494 | 5 809 | 4 920 | 10 729 | 11 448 | 9 775 | 21 223 |

segundo as profissões, a nacionalidade, o sexo e a idade

d'après les professions, la nationalité, le sexe et l'âge

| LEIROS LIENS | | | | ESTRANGEIROS (1) ÉTRANGERS | | | | | | | | | |
|-----------------|----------------|---------------|----------------|-------------------------------|---------------|----------------|--------------------|---------------|----------------|----------------|---------------|----------------|-----|
| Total Total | TOTAL TOTAL | | | HOMENS HOMMES | | | MULHERES FEMMES | | | TOTAL TOTAL | | | |
| | 0 a 20 ans | 21 e + ans | Total Total | 0 a 20 ans | 21 e + ans | Total Total | 0 a 20 ans | 21 e + ans | Total Total | 0 a 20 ans | 21 e + ans | Total Total | |
| 98 | 440 | 2 102 | 2 542 | — | 13 | 13 | — | — | — | — | — | 13 | 13 |
| 2 | 1 | 172 | 173 | — | 1 | 1 | — | — | — | — | — | 1 | 1 |
| 11 | 122 | 260 | 382 | — | — | — | — | — | — | — | — | — | — |
| — | 2 | 32 | 34 | — | 2 | 2 | — | — | — | — | — | 2 | 2 |
| — | 1 | 3 | 4 | — | — | — | — | — | — | — | — | — | — |
| 416 | 181 | 331 | 512 | — | 2 | 2 | — | — | — | — | — | 2 | 2 |
| — | 1 | 12 | 13 | — | 1 | 1 | — | — | — | — | — | 1 | 1 |
| — | 7 | 47 | 54 | — | — | — | — | — | — | — | — | — | — |
| — | 171 | 345 | 516 | — | 7 | 7 | — | — | — | — | — | 7 | 7 |
| — | 2 | 12 | 14 | — | — | — | — | — | — | — | — | — | — |
| — | 7 | 12 | 19 | — | — | — | — | — | — | — | — | — | — |
| 39 | 41 | 164 | 205 | — | 15 | 15 | — | — | — | — | — | 15 | 15 |
| 2 136 | 651 | 2 569 | 3 220 | — | 19 | 19 | — | 13 | 13 | — | — | 32 | 32 |
| 3 | 62 | 158 | 220 | — | 1 | 1 | — | — | — | — | — | 1 | 1 |
| — | 212 | 930 | 1 142 | 2 | 34 | 36 | — | — | — | — | 2 | 34 | 36 |
| — | — | 1 | 1 | — | 1 | 1 | — | — | — | — | — | 1 | 1 |
| — | 22 | 107 | 129 | — | 3 | 3 | — | — | — | — | — | 3 | 3 |
| 39 | 80 | 142 | 222 | — | 5 | 5 | — | — | — | — | — | 5 | 5 |
| 308 | 222 | 434 | 656 | — | 7 | 7 | — | — | — | — | — | 7 | 7 |
| — | 140 | 926 | 1 066 | — | 6 | 6 | — | — | — | — | — | 6 | 6 |
| — | 74 | 519 | 593 | — | 2 | 2 | — | — | — | — | — | 2 | 2 |
| 13 | 18 | 63 | 81 | — | 3 | 3 | — | — | — | — | — | 3 | 3 |
| 2 | 3 | 60 | 63 | — | 3 | 3 | — | — | — | — | — | 3 | 3 |
| 152 | 570 | 1 481 | 2 051 | 51 | 333 | 384 | 6 | 21 | 27 | 57 | 354 | 411 | 411 |
| — | 2 | 98 | 100 | 1 | 11 | 12 | — | — | — | 1 | 11 | 12 | 12 |
| — | — | 16 | 16 | — | — | — | — | — | — | — | — | — | — |
| — | 74 | 656 | 730 | — | — | — | — | — | — | — | — | — | — |
| — | — | — | — | — | — | — | — | — | — | — | — | — | — |
| — | 20 | 20 | 20 | — | — | — | — | — | — | — | — | — | — |
| — | — | 8 | 8 | — | — | — | — | — | — | — | — | — | — |
| — | 28 | 81 | 109 | — | — | — | — | — | — | — | — | — | — |
| — | — | — | — | — | — | — | — | — | — | — | — | — | — |
| — | — | 2 | 2 | — | — | — | — | — | — | — | — | — | — |
| 10 | 32 | 392 | 424 | — | 1 | 1 | — | — | — | — | — | 1 | 1 |
| 22 | 28 | 399 | 427 | — | 1 | 1 | — | — | — | — | — | 1 | 1 |
| 2 | 8 | 66 | 74 | — | 1 | 1 | — | — | — | — | — | 1 | 1 |
| 58 | 68 | 81 | 149 | — | 2 | 2 | — | — | — | — | — | 2 | 2 |
| 2 | 1 | 19 | 20 | — | 8 | 8 | — | — | — | — | — | 8 | 8 |
| — | 1 | 59 | 60 | — | — | — | — | — | — | — | — | — | — |
| 25 | 5 | 115 | 120 | — | 4 | 4 | — | 1 | 1 | — | — | 5 | 5 |
| 269 | 45 | 268 | 313 | 1 | 9 | 10 | — | 7 | 7 | 1 | 16 | 17 | 17 |
| 23 | 53 | 264 | 317 | — | 9 | 9 | — | — | — | — | 9 | 9 | 9 |
| 45 | 4 | 107 | 111 | — | 11 | 11 | — | 1 | 1 | — | 12 | 12 | 12 |
| 1 607 | 645 | 1 219 | 1 864 | — | 6 | 6 | — | 5 | 5 | — | 11 | 11 | 11 |
| 270 | 473 | 1 113 | 1 586 | 7 | 40 | 47 | — | — | — | 7 | 40 | 47 | 47 |
| 8 174 | 15 496 | — | 15 496 | 22 | — | 22 | 16 | — | 16 | 38 | — | 38 | 38 |
| 3 289 | 4 353 | — | 4 353 | 5 | — | 5 | 9 | — | 9 | 14 | — | 14 | 14 |
| 11 259 | — | 11 775 | 11 775 | — | 8 | 8 | — | 150 | 150 | — | 158 | 158 | 158 |
| 28 274 | 24 346 | 27 640 | 51 986 | 89 | 569 | 658 | 31 | 198 | 229 | 120 | 767 | 887 | 887 |

População de São Luiz (Capital do Estado do Maranhão),

Population de São Luiz (Capitale de l'État de Maranhão),

(CONCLU

| PROFISSÕES PROFESSIONS | | NACIONALIDADE NATIONALITÉ | | | | | | | | | |
|---|--|--|---|--|-------------------------------------|---------------|-------|----|---|---|--|
| | | HOMENS HOMMES | | | MULHERES FEMMES | | | | | | |
| | | 0 a 20 ans | 21 e + ans | Total | 0 a 20 ans | 21 e + ans | Total | | | | |
| Produção da matéria prima (<i>Production de la matière pre- mière</i>) | Exploração do solo e sub-solo (<i>Exploitation du sol et du sous- sol</i>) | Exploração do solo (<i>Exploita- tion du sol</i>) | Agricultura, etc (<i>Agriculture, etc</i>) | | | | | | | | |
| | | | Criação (<i>Elevage</i>) | | | | | | | | |
| Transformação e emprego da matéria prima (<i>Transformati- on et emploi de la matière pre- mière</i>) | Indústrias (<i>Industries</i>) | Segundo a natureza da matéria prima (<i>D'après la nature de la matière première</i>) | Extracção de materias minerais (<i>Extraction de matières minérales</i>) | Pedreiras (<i>Cavités</i>) | | | | | | | |
| | | | | Minas, salinas, etc (<i>Mines, salines, etc</i>) | | | | | | | |
| | | Segundo a aplicação da matéria prima (<i>D'après l'ap- plication de la matière pre- mière</i>) | Textis (<i>Textiles</i>) | | | | | | | | |
| | | | | Couros, pelles, etc. (<i>Cuir, peaux, etc.</i>) | | | | | | | |
| | | | | | Madeiras (<i>Bois</i>) | | | | | | |
| | | | | Metallurgia (<i>Métallurgie</i>) | | | | | | | |
| | | | | | Ceramica (<i>Céramique</i>) | | | | | | |
| | | | | Productos chimicos e analogos (<i>Produits chimiques et produits analogues</i>) | | | | | | | |
| | | | | | Alimentação (<i>Alimentation</i>) | | | | | | |
| | | Vestuario e toucadoi (<i>Habillement et toilette</i>) | | | | | | | 1 | 1 | |
| Mobiliario (<i>Ameublement</i>) | | | | | | | | | | | |
| | Edificação (<i>Bâtiment</i>) | | | | | | | | | | |
| Apparelhos de transporte (<i>Appareils de transport</i>) | | | | | | | | | | | |
| | Produção e transmissão de forças physicas (<i>Production et transmission de forces physiques</i>) | | | | | | | | | | |
| Relat ás sciencias, letras e artes Indústrias de luxo (<i>Relat aux sciences lettres et arts Industries de luxe</i>) | | | | | | | | | | | |
| | Transportes (<i>Transports</i>) | Outras (<i>Autres</i>) | Mariútimos e fluviaes (<i>Maritimes et pa fleuves</i>) | | | | | | | | |
| Terrestres e aereos (<i>Terrestres et aériens</i>) | | | | | | | | | | | |
| Correios, telegraphos e telephones (<i>Postes, télégraphes et téléphones</i>) | | | | | | | | | | | |
| Commercio (<i>Commerce</i>) | Bancos, cambio, seguro, comissões, etc (<i>Banques, change, assurance, commissions, etc</i>) | | | | | | | | | | |
| | | Commercio propriamente dito (<i>Commerce proprement dit</i>) | | | | | | | | | |
| Administração e profissões libe- raes (<i>Adminis- tration et pro- fessions libé- rales</i>) | Força publica (<i>Force publique</i>) | Exercito (<i>Armée de terre</i>) | Officiaes (<i>Officiers</i>) | | | | | | | | |
| | | | Praças (<i>Soldats</i>) | | | | | | | | |
| | | Armada (<i>Armée de mer</i>) | Officiaes (<i>Officiers</i>) | | | | | | | | |
| | | | Praças (<i>Soldats</i>) | | | | | | | | |
| | | Policia (<i>Police</i>) | Officiaes (<i>Officiers</i>) | | | | | | | | |
| | | | Praças (<i>Soldats</i>) | | | | | | | | |
| Bombeiros (<i>Pompiers</i>) | Officiaes (<i>Officiers</i>) | | | | | | | | | | |
| | Praças (<i>Soldats</i>) | | | | | | | | | | |
| Administração (<i>Adminis- tration</i>) | Publica (<i>Publique</i>) | Federal (<i>Service de la Fédération</i>) | | | | | | | | | |
| | | Estadual (<i>Service des États</i>) | | | | | | | | | |
| | | Municipal (<i>Service du Municipè</i>) | | | | | | | | | |
| Profissões libe- raes (<i>Pro- fessions libé- rales</i>) | Particular (<i>Privée</i>) | Religiosas (<i>Religieuses</i>) | | | | | | | | | |
| | | Judiciarias (<i>Judiciaires</i>) | | | | | | | | | |
| | | Medicas (<i>Médicales</i>) | | | | | | | | | |
| | | Magisterio (<i>Enseignement</i>) | | | | | | | | | |
| | | Sciencias, letras e artes (<i>Sciences, lettres et arts</i>) | | | | | | | | | |
| Diversas (<i>Divers</i>) | Pessoas que vivem de suas rendas (<i>Personnes vivani de leurs revenus</i>) | Serviço domestico (<i>Travail domestique</i>) | | | | | | | | | |
| | | Mal definidas (<i>Mal déterminées</i>) | | 24 | 24 | | | | | | |
| | | Profissão não declarada e sem pro- fissão (<i>Profession inconnue et sans profession</i>) | 0 a 14 annos (<i>ans</i>) | | | | 3 | 3 | | | |
| | | | 15 a 20 " " | | | | 2 | 2 | | | |
| | 21 e + " " | | 5 | 5 | | 21 | | | | | |
| TOTAL GERAL (<i>Total général</i>) | | | | 29 | 29 | 5 | 22 | 27 | | | |

segundo as profissões, a nacionalidade, o sexo e a idade

d'après les professions, la nationalité, le sexe et l'âge

SÃO - FIN)

| IGNORADA INCONNUE | | | TOTAL TOTAL | | | | | | | | |
|-----------------------|-----------------------|----------------|-----------------------|-----------------------|----------------|-----------------------|-----------------------|----------------|-----------------------|-----------------------|----------------|
| TOTAL TOTAL | | | HOMENS HOMMES | | | MULHERES FEMMES | | | TOTAL TOTAL | | |
| 0 a 20 anos ans | 21 e + anos ans | Total Total | 0 a 20 anos ans | 21 e + anos ans | Total Total | 0 a 20 anos ans | 21 e + anos ans | Total Total | 0 a 20 anos ans | 21 e + anos ans | Total Total |
| — | — | — | 413 | 2 044 | 2 457 | 27 | 71 | 98 | 440 | 2 115 | 2 555 |
| — | — | — | — | 172 | 172 | 1 | 1 | 2 | 1 | 173 | 174 |
| — | — | — | 120 | 251 | 371 | 2 | 9 | 11 | 122 | 260 | 382 |
| — | — | — | 2 | 34 | 36 | — | — | — | 2 | 34 | 36 |
| — | — | — | 1 | 3 | 4 | — | — | — | 1 | 3 | 4 |
| — | — | — | 42 | 56 | 98 | 139 | 277 | 416 | 181 | 333 | 514 |
| — | — | — | 1 | 13 | 14 | — | — | — | 1 | 13 | 14 |
| — | — | — | 7 | 47 | 54 | — | — | — | 7 | 47 | 54 |
| — | — | — | 171 | 352 | 523 | — | — | — | 171 | 352 | 523 |
| — | — | — | 2 | 12 | 14 | — | — | — | 2 | 12 | 14 |
| — | — | — | 7 | 12 | 19 | — | — | — | 7 | 12 | 19 |
| — | — | — | 40 | 141 | 181 | 1 | 38 | 39 | 41 | 179 | 220 |
| — | — | — | 335 | 768 | 1 103 | 316 | 1 834 | 2 150 | 651 | 2 602 | 3 253 |
| — | 1 | 1 | 61 | 157 | 218 | 1 | 2 | 3 | 62 | 159 | 221 |
| — | — | — | 214 | 964 | 1 178 | — | — | — | 214 | 964 | 1 178 |
| — | — | — | — | 2 | 2 | — | — | — | — | 2 | 2 |
| — | — | — | 22 | 110 | 132 | — | — | — | 22 | 110 | 132 |
| — | — | — | 59 | 129 | 188 | 21 | 18 | 39 | 80 | 147 | 227 |
| — | — | — | 110 | 245 | 355 | 112 | 196 | 308 | 222 | 441 | 663 |
| — | — | — | 140 | 932 | 1 072 | — | — | — | 140 | 932 | 1 072 |
| — | — | — | 74 | 521 | 595 | — | — | — | 74 | 521 | 595 |
| — | — | — | 18 | 53 | 71 | — | 13 | 13 | 18 | 66 | 84 |
| — | — | — | 3 | 61 | 64 | — | 2 | 2 | 3 | 63 | 66 |
| — | — | — | 603 | 1 680 | 2 283 | 24 | 155 | 179 | 627 | 1 835 | 2 462 |
| — | — | — | 3 | 109 | 112 | — | — | — | 3 | 109 | 112 |
| — | — | — | — | 16 | 16 | — | — | — | — | 16 | 16 |
| — | — | — | 74 | 656 | 730 | — | — | — | 74 | 656 | 730 |
| — | — | — | — | 20 | 20 | — | — | — | — | 20 | 20 |
| — | — | — | — | 8 | 8 | — | — | — | — | 8 | 8 |
| — | — | — | 28 | 81 | 109 | — | — | — | 28 | 81 | 109 |
| — | — | — | — | 2 | 2 | — | — | — | — | 2 | 2 |
| — | — | — | 32 | 383 | 415 | — | 10 | 10 | 32 | 393 | 425 |
| — | — | — | 27 | 379 | 406 | 1 | 21 | 22 | 28 | 400 | 428 |
| — | — | — | 8 | 65 | 73 | — | 2 | 2 | 8 | 67 | 75 |
| — | — | — | 32 | 61 | 93 | 36 | 22 | 58 | 68 | 83 | 151 |
| — | — | — | 1 | 25 | 26 | — | 2 | 2 | 1 | 27 | 28 |
| — | — | — | 1 | 59 | 60 | — | — | — | 1 | 59 | 60 |
| — | — | — | 3 | 96 | 99 | 2 | 24 | 26 | 5 | 120 | 125 |
| — | — | — | 2 | 52 | 54 | 44 | 232 | 276 | 46 | 284 | 330 |
| — | — | — | 50 | 253 | 303 | 3 | 20 | 23 | 53 | 273 | 326 |
| — | — | — | 4 | 73 | 77 | — | 46 | 46 | 4 | 119 | 123 |
| — | — | — | 108 | 155 | 263 | 537 | 1 075 | 1 612 | 645 | 1 230 | 1 875 |
| — | 24 | 24 | 365 | 1 022 | 1 387 | 115 | 155 | 270 | 480 | 1.177 | 1 657 |
| 3 | — | 3 | 7 344 | — | 7 344 | 8 193 | — | 8 193 | 15 537 | — | 15 537 |
| 2 | — | 2 | 1 069 | — | 1 069 | 3 300 | — | 3 300 | 4 369 | — | 4 369 |
| — | 26 | 26 | — | 529 | 529 | — | 11 430 | 11 430 | — | 11 959 | 11 959 |
| 5 | 51 | 56 | 11 596 | 12 803 | 24 399 | 12 875 | 15 655 | 28 530 | 24 471 | 28 458 | 52 929 |

População de Cuyabá (Capital do Estado de Matto Grosso),
Population de Cuyabá (Capitale de l'État de Matto Grosso),

| PROFISSÕES PROFESSIONS | | | BRAZIL BRÉSIL | | | | | |
|--|--|--|--|--|----------------|--------------------|---------------|----|
| | | | HOMENS HOMMES | | | MULHERES FEMMES | | |
| | | | 0 a 20 ans | 21 e + ans | Total Total | 0 a 20 ans | 21 e + ans | |
| Produção da matéria prima (<i>Production de la matière pre- mière</i>) | Exploração do solo e sub-solo (<i>Exploitation du sol et du sous- sol</i>) | Exploração do solo (Agricultura, etc) (<i>Agriculture, etc</i>) | 670 | 3 918 | 4 588 | 13 | 122 | |
| | | Exploração do solo (Exploitation du sol) { Criação (Élevage) } Caça e pesca (<i>Chasse et pêche</i>) | 10 2 | 68 24 | 78 26 | — | 1 | |
| Transformação e emprego da matéria prima (<i>Transformation et emploi de la matière pre- mière</i>) | Indústrias (<i>Industries</i>) | Extração de matérias minerais (Extraction de matières minérales) { Pedreiras (Carriões) } Minas, salinas, etc. (<i>Mines, salines, etc.</i>) | — | 5 | 5 | — | — | |
| | | Segundo a natureza da matéria prima (<i>D'après la nature de la matière première</i>) { Têxteis (Textiles) } Couro, peles, etc. (<i>Cuirs, peaux, etc.</i>) | 2 | 1 | 3 | — | 1 | |
| | | Segundo a aplicação da matéria prima (<i>D'après l'application de la matière première</i>) { Madeiras (Bois) } Metalurgia (<i>Métallurgie</i>) | — | — | — | — | — | |
| | | { Cerâmica (Céramique) } | 12 | 52 | 64 | — | — | |
| | | { Produtos químicos e análogos (<i>Produits chimiques et produits analogues</i>) } | 14 | 51 | 65 | — | — | |
| | | { Alimentação (<i>Alimentation</i>) } | 2 | 9 | 11 | — | — | |
| | | { Vestuário e tocador (<i>Habillement et toilette</i>) } | 22 | 76 | 98 | — | 1 | |
| | | { Móvel (Ameublement) } | 82 | 198 | 280 | 99 | 47 | |
| | | { Edificação (Bâtiment) } | 5 | 25 | 30 | — | — | |
| | | { Aparelhos de transporte (<i>Appareils de transport</i>) } | 74 | 429 | 503 | — | — | |
| Administração e profissões libe- rais (<i>Administration et profes- sions libérales</i>) | Força pública (<i>Force publique</i>) | Produção e transmissão de forças físicas (<i>Production et transmission de forces physiques</i>) | 1 | 17 | 18 | — | — | |
| | | Relat ás sciencias, lettras e artes Indústrias de luxo (<i>Relat aux sciences lettres et arts Industries de luxe</i>) | — | 14 | 14 | — | — | |
| | | Outras (<i>Autres</i>) | 20 | 34 | 54 | 1 | — | |
| | | Transportes (<i>Transports</i>) | Marítimos e fluviais (<i>Maritimes et par fleuves</i>) | — | 13 | 13 | — | 2 |
| | | | Terrestres e aéreos (<i>Terrestres et aériens</i>) | 4 | 49 | 53 | — | — |
| | | | Correios, telegraphos e telephones (<i>Postes, télégraphes et téléphones</i>) | 9 | 73 | 82 | — | — |
| | | Comercio (<i>Commerce</i>) | Bancos, cambio, seguro, comissões, etc (<i>Banques, change, assurance, commissions, etc</i>) | 4 | 48 | 52 | 2 | 1 |
| | | | Comercio propriamente dito (<i>Commerce proprement dit</i>) | 10 | 59 | 69 | — | 1 |
| | | | Outras especies de commercio (<i>Autres commerces</i>) | 66 | 334 | 400 | 5 | 31 |
| | | Diversas (<i>Diverses</i>) | Mal definidas (<i>Mal déterminées</i>) | Exercito (<i>Armée de terre</i>) { Officiaes (<i>Officiers</i>) } Praças (<i>Soldats</i>) | 7 | 50 | 57 | 3 |
| Armada (<i>Armée de mer</i>) { Officiaes (<i>Officiers</i>) } Praças (<i>Soldats</i>) | — | | | 21 | 21 | — | — | |
| Policia (<i>Police</i>) { Officiaes (<i>Officiers</i>) } Praças (<i>Soldats</i>) | 42 | | | 235 | 277 | — | — | |
| Bombeiros (<i>Pompiers</i>) { Officiaes (<i>Officiers</i>) } Praças (<i>Soldats</i>) | — | | | 3 | 3 | — | — | |
| Administração (Administração) { Federal (<i>Service de la Fédération</i>) } Estadual (<i>Service des États</i>) | 8 | | | 40 | 48 | — | — | |
| { Municipal (<i>Service du Municipie</i>) } | 67 | | | 118 | 185 | — | — | |
| Particular (<i>Particuliers</i>) | — | | | — | — | — | — | |
| Profissões liberais (<i>Professions libérales</i>) { Religiosas (<i>Religieuses</i>) } Judiciarias (<i>Judiciaires</i>) | — | | | 5 | 5 | — | 6 | |
| { Medicas (<i>Médicales</i>) } | 1 | | | 53 | 54 | — | 4 | |
| { Magisterio (<i>Enseignement</i>) } | 3 | | | 30 | 33 | — | — | |
| { Sciencias, lettras e artes (<i>Sciences, lettres et arts</i>) } | 4 | 44 | 48 | 14 | 53 | | | |
| TOTAL GERAL (Total général) | Pessoas que vivem de suas rendas (<i>Personnes vivant de leurs revenus</i>) | Serviço domestico (<i>Travail domestique</i>) | 7 | 34 | 41 | 1 | 35 | |
| | | Mal definidas (<i>Mal déterminées</i>) | — | 67 | 67 | — | 74 | |
| | | Profissão não declarada e sem profissão (<i>Profession inconnue et sans profession</i>) { 0 a 14 annos (<i>ans</i>) } | 28 | 89 | 117 | 123 | 317 | |
| | | { 15 a 20 " " } | 94 | 303 | 387 | 9 | 44 | |
| TOTAL GERAL (Total général) | | { 21 e + " " } | 6 512 | — | 6 512 | 6 589 | — | |
| | | | 1 031 | — | 1 031 | 2 166 | — | |
| | | | — | 246 | 246 | — | 6 886 | |
| TOTAL GERAL (Total général) | | | 8 825 | 7 266 | 16 091 | 9 026 | 8 073 | |

(1) Inclusive os estrangeiros que adoptaram a nacionalidade brasileira (Y compris les étrangers qui ont adopté la nationalité

segundo as profissões, a nacionalidade, o sexo e a idade

d'après les professions, la nationalité, le sexe et l'âge

| LEIROS LIENS | | | | ESTRANGEIROS (1) ÉTRANGERS | | | | | | | | | |
|-----------------|------------------------|------------------------|--------|-------------------------------|------------------------|-------|------------------------|------------------------|-------|------------------------|------------------------|-------|-----|
| Total Total | TOTAL TOTAL | | | HOMENS HOMMES | | | MULHERES FEMMES | | | TOTAL TOTAL | | | |
| | 0 a 20 annos ans | 21 e + annos ans | Total | 0 a 20 annos ans | 21 e + annos ans | Total | 0 a 20 annos ans | 21 e + annos ans | Total | 0 a 20 annos ans | 21 e + annos ans | Total | |
| 135 | 683 | 4 040 | 4 723 | — | 37 | 37 | — | — | — | — | — | 37 | 37 |
| 1 | 10 | 69 | 79 | — | — | — | — | — | — | — | — | — | — |
| — | 2 | 24 | 26 | — | — | — | — | — | — | — | — | — | — |
| — | — | 5 | 5 | — | 1 | 1 | — | — | — | — | — | 1 | 1 |
| — | — | 2 | 2 | — | — | — | — | — | — | — | — | — | — |
| 1 | 2 | 2 | 4 | — | 3 | 3 | — | — | — | — | — | 3 | 3 |
| — | — | — | — | — | — | — | — | — | — | — | — | — | — |
| — | — | 4 | 4 | — | 2 | 2 | — | — | — | — | — | 2 | 2 |
| — | 12 | 52 | 64 | — | 11 | 11 | — | — | — | — | — | 11 | 11 |
| — | 14 | 51 | 65 | — | 7 | 7 | — | — | — | — | — | 7 | 7 |
| — | — | — | — | — | — | — | — | — | — | — | — | — | — |
| — | 2 | 9 | 11 | — | 1 | 1 | — | — | — | — | — | 1 | 1 |
| 1 | 22 | 77 | 99 | — | 6 | 6 | — | — | — | — | — | 6 | 6 |
| 575 | 181 | 674 | 855 | — | 10 | 10 | — | 7 | 7 | — | — | 17 | 17 |
| — | 5 | 25 | 30 | — | 3 | 3 | — | — | — | — | — | 3 | 3 |
| — | 74 | 429 | 503 | — | 32 | 32 | — | — | — | — | — | 32 | 32 |
| — | — | — | — | — | — | — | — | — | — | — | — | — | — |
| — | 1 | 17 | 18 | — | — | — | — | — | — | — | — | — | — |
| — | — | — | — | — | — | — | — | — | — | — | — | — | — |
| — | — | 14 | 14 | — | — | — | — | — | — | — | — | — | — |
| 1 | 21 | 34 | 55 | 2 | 6 | 8 | — | — | — | 2 | — | 6 | 8 |
| 2 | — | 15 | 15 | — | 1 | 1 | — | — | — | — | — | 1 | 1 |
| — | 4 | 49 | 53 | — | 3 | 3 | — | — | — | — | — | 3 | 3 |
| — | 9 | 73 | 82 | — | 7 | 7 | — | — | — | — | — | 7 | 7 |
| 3 | 6 | 49 | 55 | — | — | — | — | — | — | — | — | — | — |
| — | — | — | — | — | — | — | — | — | — | — | — | — | — |
| 1 | 10 | 60 | 70 | — | 2 | 2 | — | — | — | — | — | 2 | 2 |
| 36 | 71 | 365 | 436 | 4 | 120 | 124 | — | 3 | 3 | 4 | — | 123 | 127 |
| 9 | 10 | 56 | 66 | — | 2 | 2 | — | 2 | 2 | — | — | 4 | 4 |
| — | — | — | — | — | — | — | — | — | — | — | — | — | — |
| — | 42 | 21 | 21 | — | — | — | — | — | — | — | — | — | — |
| — | — | 235 | 277 | — | — | — | — | — | — | — | — | — | — |
| — | — | 3 | 3 | — | — | — | — | — | — | — | — | — | — |
| — | 8 | 40 | 48 | — | — | — | — | — | — | — | — | — | — |
| — | — | 16 | 16 | — | — | — | — | — | — | — | — | — | — |
| — | 67 | 118 | 185 | — | — | — | — | — | — | — | — | — | — |
| — | — | — | — | — | — | — | — | — | — | — | — | — | — |
| 9 | 1 | 194 | 195 | — | 2 | 2 | — | — | — | — | — | 2 | 2 |
| 3 | 3 | 145 | 148 | — | — | — | — | — | — | — | — | — | — |
| 1 | 2 | 50 | 52 | — | — | — | — | — | — | — | — | — | — |
| — | 17 | 32 | 49 | — | 2 | 2 | — | 1 | 1 | 1 | — | 2 | 3 |
| 6 | — | 11 | 11 | — | 17 | 17 | — | — | — | — | — | 18 | 18 |
| — | 1 | 53 | 54 | — | 3 | 3 | — | 1 | 1 | — | — | 3 | 3 |
| 4 | 3 | 34 | 37 | — | — | — | — | — | — | — | — | — | — |
| 67 | 18 | 97 | 115 | — | 1 | 1 | — | 1 | 15 | 16 | 1 | 16 | 17 |
| 36 | 8 | 69 | 77 | — | 4 | 4 | — | — | — | — | — | 4 | 4 |
| — | — | — | — | — | — | — | — | — | — | — | — | — | — |
| 74 | — | 141 | 141 | — | 2 | 2 | — | — | — | — | — | 2 | 2 |
| 440 | 151 | 405 | 557 | — | 1 | 1 | — | 2 | 2 | — | — | 3 | 3 |
| 53 | 93 | 347 | 440 | — | 12 | 12 | — | 1 | 1 | — | — | 13 | 13 |
| 6 589 | 13 101 | — | 13 101 | 10 | — | 10 | 3 | — | 3 | 13 | — | 13 | 13 |
| 2 166 | 3 197 | — | 3 197 | 1 | — | 1 | 4 | — | 4 | 5 | — | 5 | 5 |
| 6 886 | — | 7 132 | 7 132 | — | 7 | 7 | — | 79 | 79 | — | — | 86 | 86 |
| 17 099 | 17 851 | 15 239 | 33 190 | 17 | 305 | 322 | 9 | 110 | 119 | 26 | 415 | 441 | 441 |

brésilienne)

População de Cuyabá (Capital do Estado de Matto Grosso),

Population de Cuyabá (Capitale de l'État de Matto Grosso),

(CONCLU

| PROFISSÕES PROFESSIONS | | NACIONALIDADE NATIONALITÉ | | | | | | | | |
|--|--|--|--|--|------------------------|------------------------|----------------|---|----|---|
| | | HOMENS HOMMES | | | MULHERES FEMMES | | | | | |
| | | 0 a 20 annos ans | 21 e + annos ans | Total Total | 0 a 20 annos ans | 21 e + annos ans | Total Total | | | |
| Produção da matéria prima (<i>Production de la matière pre- mière</i>) | Exploração do solo e sub-solo (<i>Exploitation du sol et du sous- sol</i>) | Exploração do solo (<i>Exploita- tion du sol</i>) | Agricultura, etc (<i>Agriculture, etc</i>) | 1 | 1 | 1 | 1 | 1 | 1 | 1 |
| | | Criação (<i>Élevage</i>) Caça e pesca (<i>Chasse et pêche</i>) | Extracção de matérias minerais (<i>Extraction de matières minérales</i>) | Pedreiras (<i>Cariões</i>) Minas, salinas etc (<i>Mines, salines, etc</i>) | | | | | | |
| Transformação e emprego da matéria prima (<i>Transformation et emploi de la matière pre- mière</i>) | Indústrias (<i>Industries</i>) | Segundo a natureza da matéria prima (<i>D'après la na- ture de la matière première</i>) | Textis (<i>Textiles</i>) | | | | | | | |
| | | | Couros, pelles, etc (<i>Cuirs, peaux, etc</i>) | | | | | | | |
| | | | Madeiras (<i>Bois</i>) | | | | | | | |
| | | | Metallurgia (<i>Métallurgie</i>) | | | | | | | |
| | | | Cerâmica (<i>Céramique</i>) | | | | | | | |
| | | | Produtos químicos e análogos (<i>Pro- duits chimiques et produits analogues</i>) | | | | | | | |
| | | | Alimentação (<i>Alimentation</i>) | | | | | | | |
| | | | Vestuario e tocador (<i>Habillement et toilette</i>) | 2 | 2 | | | | | |
| | | | Mobiliário (<i>Ameublement</i>) | | | | | | | |
| | | | Edificação (<i>Bâtiment</i>) | 1 | 1 | | | | | |
| Apparelhos de transporte (<i>Appareils de transport</i>) | | | | | | | | | | |
| Produção e transmissão de forças phy- sicas (<i>Production et transmission de forces physiques</i>) | | | | | | | | | | |
| Relat às sciencias, leitias e artes In- dústrias de luxo (<i>Relat aux sciences lettres et arts Industries de luxe</i>) | | | | | | | | | | |
| Transportes (<i>Transports</i>) | Outras (<i>Autres</i>) | Marítimos e fluviais (<i>Maritimes et fluviaux</i>) | | | | | | | | |
| | | Terrestres e aereos (<i>Terrestres et aériens</i>) | | | | | | | | |
| Commercio (<i>Commerce</i>) | Correios, telegraphos e telephones (<i>Postes, télégraphes et téléphones</i>) | Bancos, cambio, seguro, commissões, etc (<i>Banques, change, assurance, commissions, etc</i>) | | | | | | | | |
| | | Commercio propriamente dito (<i>Commerce proprement dit</i>) Outras especies de commercio (<i>Autres commerces</i>) | | | | | | | | |
| Administração e profissões libe- raes (<i>Adminis- tration et pro- fessions libé- rales</i>) | Força publica (<i>Force publique</i>) | Exercito (<i>Armée de terre</i>) | Officiaes (<i>Officiers</i>) | | | | | | | |
| | | | Praças (<i>Soldats</i>) | | | | | | | |
| | | | Armada (<i>Armée de mer</i>) | Officiaes (<i>Officiers</i>) | | | | | | |
| | | | Praças (<i>Soldats</i>) | | | | | | | |
| Administração (<i>Administration</i>) | Policia (<i>Police</i>) | Bombeiros (<i>Pompiers</i>) | Officiaes (<i>Officiers</i>) | | | | | | | |
| | | | Praças (<i>Soldats</i>) | | | | | | | |
| Profissões libe- raes (<i>Profes- sions libérales</i>) | Publica (<i>Publique</i>) | Particular (<i>Particlé</i>) | Federal (<i>Service de la Fédération</i>) | | | | | | | |
| | | | Estadual (<i>Service des États</i>) | | | | | | | |
| | | | Municipal (<i>Service du Municipé</i>) | | | | | | | |
| | | | Religiosas (<i>Religieuses</i>) | | | | | | | |
| | | | Judiciarias (<i>Judiciaires</i>) | | | | | | | |
| Diversas (<i>Divers</i>) | Pessoas que vivem de suas vendas (<i>Personnes vivant de leurs revenus</i>) | Serviço domestico (<i>Travail domestique</i>) | Religiosas (<i>Religieuses</i>) | | | | | | | |
| | | | Judiciarias (<i>Judiciaires</i>) | | | | | | | |
| Diversas (<i>Divers</i>) | Mal definidas (<i>Mal définies</i>) | Profissão não declarada e sem pro- fissão (<i>Profession inconnue et sans profession</i>) | Medicas (<i>Médicales</i>) | | | | | | | |
| | | | Magisterio (<i>Enseignement</i>) | | | | | | | |
| | | | Sciencias, leitias e artes (<i>Sciences, lettres et arts</i>) | | | | | | | |
| | | | Sciencias, leitias e artes (<i>Sciences, lettres et arts</i>) | | | | | | | |
| Diversas (<i>Divers</i>) | Mal definidas (<i>Mal définies</i>) | Profissão não declarada e sem pro- fissão (<i>Profession inconnue et sans profession</i>) | 0 a 14 annos (<i>ans</i>) | 7 | 7 | 5 | 5 | | | |
| | | | 15 a 20 " " | 5 | 5 | 10 | 10 | | | |
| | | | 21 e + " " | 10 | 10 | 5 | 5 | | | |
| | | | 21 e + " " | 10 | 10 | 5 | 5 | | | |
| TOTAL GERAL (<i>Total général</i>) | | | | 12 | 15 | 27 | 15 | 5 | 20 | |

segundo as profissões, a nacionalidade, o sexo e a idade

d'après les professions, la nationalité, le sexe et l'âge

SÃO — FIN)

| IGNORADA INCONNUE | | | TOTAL TOTAL | | | | | | | | |
|-----------------------|-----------------------|----------------|-----------------------|-----------------------|----------------|-----------------------|-----------------------|----------------|-----------------------|-----------------------|----------------|
| TOTAL TOTAL | | | HOMENS HOMMES | | | MULHERES FEMMES | | | TOTAL TOTAL | | |
| 0 a 20 anos ans | 21 e + anos ans | Total Total | 0 a 20 anos ans | 21 e + anos ans | Total Total | 0 a 20 anos ans | 21 e + anos ans | Total Total | 0 a 20 anos ans | 21 e + anos ans | Total Total |
| — | 1 | 1 | 670 | 3 956 | 4 626 | 13 | 122 | 135 | 683 | 4 078 | 4 761 |
| — | — | — | 10 | 68 | 78 | — | 1 | 1 | 10 | 69 | 79 |
| — | — | — | 2 | 24 | 26 | — | — | — | 2 | 24 | 26 |
| — | — | — | — | 6 | 6 | — | — | — | — | 6 | 6 |
| — | — | — | — | 2 | 2 | — | — | — | — | 2 | 2 |
| — | — | — | 2 | 4 | 6 | — | 1 | 1 | 2 | 5 | 7 |
| — | — | — | — | — | — | — | — | — | — | — | — |
| — | — | — | — | 6 | 6 | — | — | — | — | 6 | 6 |
| — | — | — | 12 | 63 | 75 | — | — | — | 12 | 63 | 75 |
| — | — | — | 14 | 58 | 72 | — | — | — | 14 | 58 | 72 |
| — | — | — | 2 | 10 | 12 | — | — | — | 2 | 10 | 12 |
| — | — | — | 22 | 82 | 104 | — | 1 | 1 | 22 | 83 | 105 |
| — | 2 | 2 | 82 | 210 | 292 | 99 | 483 | 582 | 181 | 693 | 874 |
| — | — | — | 5 | 28 | 33 | — | — | — | 5 | 28 | 33 |
| — | 1 | 1 | 74 | 462 | 536 | — | — | — | 74 | 462 | 536 |
| — | — | — | 1 | 17 | 18 | — | — | — | 1 | 17 | 18 |
| — | — | — | — | 14 | 14 | — | — | — | — | 14 | 14 |
| — | — | — | 22 | 40 | 62 | 1 | — | 1 | 23 | 40 | 63 |
| — | — | — | — | 14 | 14 | — | 2 | 2 | — | 16 | 16 |
| — | — | — | 4 | 52 | 56 | — | — | — | 4 | 52 | 56 |
| — | — | — | 9 | 80 | 89 | — | — | — | 9 | 80 | 89 |
| — | — | — | 4 | 48 | 52 | 2 | 1 | 3 | 6 | 49 | 55 |
| — | — | — | 10 | 61 | 71 | — | 1 | 1 | 10 | 62 | 72 |
| — | — | — | 73 | 454 | 524 | 5 | 34 | 39 | 75 | 488 | 563 |
| — | — | — | 7 | 52 | 59 | 3 | 8 | 11 | 10 | 60 | 70 |
| — | — | — | — | 21 | 21 | — | — | — | — | 21 | 21 |
| — | — | — | 42 | 235 | 277 | — | — | — | 42 | 235 | 277 |
| — | — | — | — | 3 | 3 | — | — | — | — | 3 | 3 |
| — | — | — | 8 | 40 | 48 | — | — | — | 8 | 40 | 48 |
| — | — | — | — | 16 | 16 | — | — | — | — | 16 | 16 |
| — | — | — | 67 | 118 | 185 | — | — | — | 67 | 118 | 185 |
| — | — | — | — | — | — | — | — | — | — | — | — |
| — | — | — | — | 188 | 188 | 1 | 8 | 9 | 1 | 196 | 197 |
| — | — | — | 3 | 142 | 145 | — | 3 | 3 | 3 | 145 | 148 |
| — | — | — | 2 | 49 | 51 | — | 1 | 1 | 2 | 50 | 52 |
| — | 1 | 1 | 17 | 35 | 52 | 1 | — | 1 | 18 | 35 | 53 |
| — | — | — | — | 22 | 22 | — | 7 | 7 | — | 29 | 23 |
| — | — | — | 1 | 56 | 57 | — | — | — | 1 | 56 | 57 |
| — | — | — | 3 | 30 | 33 | — | 4 | 4 | 3 | 34 | 37 |
| — | — | — | 4 | 45 | 49 | 15 | 68 | 83 | 19 | 113 | 132 |
| — | — | — | 7 | 38 | 45 | 1 | 35 | 36 | 8 | 73 | 81 |
| — | — | — | — | 69 | 69 | — | 74 | 74 | — | 143 | 143 |
| — | — | — | 28 | 90 | 118 | 123 | 319 | 442 | 151 | 409 | 560 |
| — | — | — | 84 | 315 | 399 | 9 | 45 | 54 | 93 | 360 | 453 |
| 12 | — | 12 | 6 529 | — | 6 529 | 6 597 | — | 6 597 | 13 126 | — | 13 126 |
| 15 | — | 15 | 1 037 | — | 1 037 | 2 180 | — | 2 180 | 3 217 | — | 3 217 |
| — | 15 | 15 | — | 263 | 263 | — | 6 970 | 6 970 | — | 7 233 | 7 233 |
| 27 | 20 | 47 | 8 854 | 7 586 | 16 440 | 9 050 | 8 188 | 17 238 | 17 904 | 15 774 | 33 678 |

População de Belo Horizonte (Capital do Estado de Minas)

Population de Belo Horizonte (Capitale de l'État de Minas)

| PROFISSÕES PROFESSIONS | | | BRAZIL BRÉSIL | | | | | | |
|--|--|--|--|--|--------|--------------------|---------------|-----|-----|
| | | | HOMENS HOMMES | | | MULHERES FEMMES | | | |
| | | | 0 a 20 ans | 21 e + ans | Total | 0 a 20 ans | 21 e + ans | | |
| Produção da matéria prima (<i>Production de la matière pre- mière</i>) | Exploração do solo e sub-solo (<i>Exploitation du sol et du sous- sol</i>) | Exploração do solo (Agricultura, etc) (<i>Exploitation du sol (Agriculture, etc)</i>) | 307 | 1 664 | 1 971 | 5 | 39 | | |
| | | Criação (Elevage) (Caça e pesca) (<i>Création (Élevage) (Chasse et pêche)</i>) | 2 | 25 | 27 | — | — | | |
| Transformação e emprego da matéria prima (<i>Transformation et emploi de la matière pre- mière</i>) | Indústrias (<i>Industries</i>) | Extracção de matérias minerais (Pedreiras) (<i>Extraction de matières minérales (Carrères)</i>) | 38 | 148 | 186 | — | — | | |
| | | Segundo a natureza da matéria prima (D'après la nature de la matière première) | Couros, pelles, etc (Cuir, peaux, etc) | — | 2 | 2 | — | — | |
| | | | Madeiras (Bois) | 14 | 34 | 48 | — | — | |
| | | | Metallurgia (Métallurgie) | 86 | 196 | 282 | — | — | |
| | | Segundo a ap- plicação da matéria prima (D'après l'ap- plication de la matière pre- mière) | Cerâmica (Céramique) | 33 | 69 | 102 | — | 2 | |
| | | | Textis (Textiles) | 43 | 64 | 107 | 115 | 82 | |
| | | | Productos químicos e analogos (Produits chimiques et produits analogues) | — | 12 | 12 | — | — | |
| | | Administração e profissões libe- raes (Adminis- tration et pro- fessions libé- rales) | Administração (Administration) | Alimentação (Alimentation) | 51 | 148 | 199 | 3 | 4 |
| | | | | Vestuário e toucador (Habillement et toilette) | 204 | 360 | 564 | 301 | 992 |
| | | | | Mobiliário (Ameublement) | 61 | 100 | 161 | — | — |
| Edificação (Bâtiment) | 281 | | | 946 | 1 227 | — | — | | |
| Apparehos de transporte (Appareils de transport) | 3 | | | 27 | 30 | — | — | | |
| Produção e transmissão de forças físicas (Production et transmission de forces physiques) | 12 | | | 81 | 93 | — | — | | |
| Relat ás sciencias, letras e artes (Relat aux sciences lettres et arts) | 53 | | | 149 | 202 | — | 3 | | |
| Indústrias de luxo (Industries de luxe) | 9 | | | 80 | 89 | 18 | 14 | | |
| Transportes (Transports) | Maritimos e fluviaes (Maritimes et par fleuves) | | | 5 | 31 | 36 | — | — | |
| | Terrestres e aereos (Terrestres et aériens) | | | 180 | 664 | 844 | — | — | |
| Comercio (Commerce) | Correios, telegaphos e telephones (Postes, télégraphes et téléphones) | 6 | 39 | 45 | 3 | 11 | | | |
| | Bancos, cambio, seguro, commissões, etc (Banques, change, assurance, commissions, etc) | 12 | 40 | 52 | 1 | — | | | |
| Diversas (Divers) | Comercio propriamente dito (Commerce proprement dit) | Outras especies de comercio (Autres commerces) | 334 | 951 | 1 285 | 10 | 22 | | |
| | | Exercito (Armée de terre) | 15 | 117 | 132 | 2 | 1 | | |
| | Força publica (Force publique) | Armada (Armée de mer) | — | 55 | 55 | — | — | | |
| | | Policia (Police) | 1 | — | 1 | — | — | | |
| | Bomberos (Pompiers) | Officiaes (Officiers) | — | 87 | 87 | — | — | | |
| | | Praças (Soldats) | 119 | 614 | 733 | — | — | | |
| | Administração (Administration) | Officiaes (Officiers) | — | — | — | — | — | | |
| | | Praças (Soldats) | 8 | 20 | 28 | — | — | | |
| | Profissões libe- raes (Profes- sions libérales) | Publica (Publique) | 86 | 731 | 817 | 4 | 21 | | |
| | | Particular (Privée) | 67 | 603 | 670 | — | 28 | | |
| Pessoas que vivem de suas rendas (Personnes vivant de leurs revenus) | Federal (Service de la Fédération) | 6 | 73 | 79 | — | 3 | | | |
| | Estadual (Service des États) | 35 | 98 | 133 | 4 | 16 | | | |
| Profissões libe- raes (Profes- sions libérales) | Municipal (Service du Municipé) | — | 15 | 15 | — | 10 | | | |
| | Religiosas (Religieuses) | 5 | 211 | 216 | — | — | | | |
| Mal definidas (Mal déterminées) | Judiciarias (Judiciaires) | 19 | 271 | 290 | 4 | 44 | | | |
| | Medicas (Médicales) | 5 | 78 | 83 | 27 | 205 | | | |
| Profissão não declarada e sem pro- fissão (Profession inconnue et sans profession) | Magisterio (Enseignement) | 15 | 154 | 169 | 2 | 11 | | | |
| | Sciencias, letras e artes (Sciences, lettres et arts) | 1 | 98 | 99 | 1 | 58 | | | |
| Pessoas que vivem de suas rendas (Personnes vivant de leurs revenus) | Serviço domestico (Travail domestique) | 170 | 169 | 339 | 694 | 1 076 | | | |
| | Mal definidas (Mal déterminées) | 212 | 331 | 543 | 33 | 85 | | | |
| Profissão não declarada e sem pro- fissão (Profession inconnue et sans profession) | 0 a 14 annos (ans) | 9 435 | — | 9 435 | 9 763 | — | | | |
| | 15 a 20 » » | 1 514 | — | 1 514 | 3 326 | — | | | |
| Profissão não declarada e sem pro- fissão (Profession inconnue et sans profession) | 21 e + » » | — | 592 | 592 | — | 9 339 | | | |
| | TOTAL GERAL (Total général) | 13 556 | 10 767 | 24 323 | 14 316 | 12 064 | | | |

(1) Inclusive os estrangeiros que adoptaram a nacionalidade brasileira (Y compris les étrangers qui ont adopté la nationalité

Geraes), segundo as profissões, a nacionalidade, o sexo e a idade

Geraes), d'après les professions, la nationalité, le sexe et l'âge

| LEIROS LIENS | | | | ESTRANGEIROS (1) ÉTRANGERS | | | | | | | | |
|-----------------|----------------|---------------|----------------|-------------------------------|---------------|----------------|--------------------|---------------|----------------|----------------|---------------|----------------|
| Total Total | TOTAL TOTAL | | | HOMENS HOMMES | | | MULHERES FEMMES | | | TOTAL TOTAL | | |
| | 0 a 20 ans | 21 e + ans | Total Total | 0 a 20 ans | 21 e + ans | Total Total | 0 a 20 ans | 21 e + ans | Total Total | 0 a 20 ans | 21 e + ans | Total Total |
| 44 | 312 | 1 703 | 2 015 | 7 | 266 | 273 | — | 6 | 6 | 7 | 272 | 279 |
| — | 2 | 25 | 27 | — | 1 | 1 | — | — | — | — | 1 | 1 |
| — | 5 | 1 | 6 | — | 1 | 1 | — | — | — | — | 1 | 1 |
| — | 38 | 148 | 186 | — | 24 | 24 | — | — | — | — | 24 | 24 |
| — | — | 2 | 2 | — | 2 | 2 | — | — | — | — | 2 | 2 |
| 197 | 158 | 146 | 304 | — | 9 | 9 | — | — | — | — | 9 | 9 |
| — | — | 2 | 2 | — | 3 | 3 | — | — | — | — | 3 | 3 |
| — | 14 | 34 | 48 | 1 | 7 | 8 | — | — | — | 1 | 7 | 8 |
| — | 86 | 196 | 282 | 7 | 83 | 90 | — | — | — | 7 | 83 | 90 |
| 2 | 33 | 71 | 104 | 1 | 41 | 42 | — | — | — | 1 | 41 | 42 |
| — | — | 12 | 12 | — | — | — | — | — | — | — | — | — |
| 7 | 54 | 152 | 206 | 1 | 63 | 64 | — | 1 | 1 | 1 | 64 | 65 |
| 1 293 | 505 | 1 352 | 1 857 | 10 | 173 | 183 | 13 | 73 | 86 | 23 | 246 | 269 |
| — | 61 | 100 | 161 | 2 | 74 | 76 | — | — | — | 2 | 74 | 76 |
| — | 281 | 946 | 1 227 | 22 | 576 | 598 | — | — | — | 22 | 576 | 598 |
| — | 3 | 27 | 30 | — | 6 | 6 | — | — | — | — | 6 | 6 |
| — | 12 | 81 | 93 | — | 11 | 11 | — | — | — | — | 11 | 11 |
| 3 | 53 | 152 | 205 | 3 | 47 | 50 | — | — | — | 3 | 47 | 50 |
| 32 | 27 | 94 | 121 | 2 | 58 | 60 | 1 | 1 | 2 | 3 | 59 | 62 |
| — | 5 | 31 | 36 | — | 9 | 9 | — | — | — | — | 9 | 9 |
| — | 180 | 664 | 844 | — | 168 | 168 | — | — | — | — | 168 | 168 |
| 14 | 9 | 50 | 59 | — | — | — | — | — | — | — | — | — |
| 1 | 13 | 40 | 53 | — | 7 | 7 | — | — | — | — | 7 | 7 |
| 32 | 344 | 973 | 1 317 | 22 | 496 | 518 | — | 10 | 10 | 22 | 506 | 528 |
| 3 | 17 | 118 | 135 | — | 14 | 14 | — | — | — | — | 14 | 14 |
| — | — | 55 | 55 | — | 1 | 1 | — | — | — | — | 1 | 1 |
| — | 104 | 616 | 720 | — | 4 | 4 | — | — | — | — | 4 | 4 |
| — | — | 1 | 1 | 1 | 1 | 2 | — | — | — | 1 | 1 | 2 |
| — | 1 | 1 | 1 | — | — | — | — | — | — | — | — | — |
| — | — | 87 | 87 | — | 1 | 1 | — | — | — | — | 1 | 1 |
| — | 119 | 614 | 733 | — | 6 | 6 | — | — | — | — | 6 | 6 |
| — | — | — | — | — | — | — | — | — | — | — | — | — |
| — | 8 | 20 | 28 | — | 7 | 7 | — | — | — | — | 7 | 7 |
| 25 | 90 | 752 | 842 | — | 15 | 15 | — | — | — | — | 15 | 15 |
| 28 | 67 | 631 | 698 | 1 | 22 | 23 | — | — | — | 1 | 22 | 23 |
| 3 | 6 | 76 | 82 | 1 | 6 | 7 | — | — | — | 1 | 6 | 7 |
| 20 | 39 | 114 | 153 | 1 | 11 | 12 | — | 1 | 1 | 1 | 12 | 13 |
| 19 | — | 25 | 25 | — | 32 | 32 | — | 23 | 23 | — | 55 | 55 |
| — | 5 | 211 | 216 | — | 3 | 3 | — | — | — | — | 3 | 3 |
| 48 | 23 | 315 | 338 | 1 | 10 | 11 | — | 7 | 7 | 1 | 17 | 18 |
| 230 | 32 | 281 | 313 | — | 10 | 10 | — | 43 | 43 | — | 53 | 53 |
| 13 | 17 | 163 | 182 | — | 55 | 55 | — | 1 | 1 | — | 56 | 56 |
| 59 | 2 | 156 | 158 | — | 41 | 41 | — | 4 | 4 | — | 45 | 45 |
| 1 770 | 864 | 1 245 | 2 109 | — | 16 | 16 | 10 | 30 | 40 | 10 | 46 | 56 |
| 118 | 245 | 416 | 661 | 3 | 81 | 84 | 3 | 8 | 11 | 6 | 89 | 95 |
| 9 763 | 19 198 | — | 19 198 | 125 | — | 125 | 114 | — | 114 | 239 | — | 239 |
| 3 326 | 4 840 | — | 4 840 | 11 | — | 11 | 103 | — | 103 | 114 | — | 114 |
| 9 339 | — | 9 931 | 9 931 | — | 30 | 30 | — | 1 559 | 1 559 | — | 1 689 | 1 689 |
| 26 380 | 27 872 | 22 831 | 50 703 | 222 | 2 491 | 2 713 | 244 | 1 867 | 2 111 | 466 | 4 358 | 4 824 |

brésilienne)

População de Belo Horizonte (Capital do Estado de Minas

Population de Belo Horizonte (Capitale de l'État de Minas

(CONCLU

| PROFISSÕES PROFESSIONS | | NACIONALIDADE NATIONALITÉ | | | | | | | |
|--|--|---|--|--|--------------------|---------------|-------|---|---|
| | | HOMENS HOMMES | | | MULHERES FEMMES | | | | |
| | | 0 a 20 ans | 21 e + ans | Total | 0 a 20 ans | 21 e + ans | Total | | |
| Produção da matéria prima (<i>Production de la matière pre- mière</i>) | Exploração do solo e sub-solo (<i>Exploitation du sol et du sous- sol</i>) | Exploração do solo (Exploração do solo) { Agricultura, etc (<i>Agriculture, etc</i>) Criação (Élevage) Caça e pesca (<i>Chasse et pêche</i>) | — | — | — | — | — | — | |
| | | Extração de matérias minerais (Extraction de matières minérales) { Pedreiras (<i>Carrères</i>) Minas, salinas, etc (<i>Mines, salines, etc</i>) | — | — | — | — | — | — | |
| Transformação e emprego da matéria prima (<i>Transformation et emploi de la matière pre- mière</i>) | Indústrias (<i>Industries</i>) | Segundo a natureza da matéria prima (D'après la nature de la matière première) { Textis (<i>Textiles</i>) Couro, peles, etc (<i>Cuir, peaux, etc.</i>) Madeiras (<i>Bois</i>) Metalurgia (<i>Métallurgie</i>) Cerâmica (<i>Céramique</i>) | — | — | — | — | — | — | |
| | | Segundo a aplicação da matéria prima (D'après l'application de la matière première) { Productos químicos e análogos (<i>Produits chimiques et produits analogues</i>) Alimentação (<i>Alimentation</i>) Vestuario e toucador (<i>Habillement et toilette</i>) Mobiliário (<i>Ameublement</i>) Edificação (<i>Bâtiment</i>) Aparelhos de transporte (<i>Appareils de transport</i>) Produção e transmissão de forças físicas (<i>Production et transmission de forces physiques</i>) Relações sciencias, letras e artes Indústrias de luxo (<i>Relat aux sciences lettres et arts Industries de luxe</i>) | — | — | — | — | — | — | |
| | | | Outras (<i>Autres</i>) | — | 1 | 1 | — | — | — |
| | | Transportes (<i>Transports</i>) | Marítimos e fluviais (<i>Maritimes et par fleuves</i>) | — | — | — | — | — | — |
| | | | Terrestres e aéreos (<i>Terrestres et aériens</i>) Correios, telegraphos e telefones (<i>Postes, télégraphes et téléphones</i>) | — | — | — | — | — | — |
| | | Comercio (<i>Commerce</i>) | Bancos, cambio, seguro comissões, etc (<i>Banques, change, assurance, commissions, etc</i>) | — | 1 | 1 | — | — | — |
| | | | Comercio propriamente dito (<i>Commerce proprement dit</i>) Outras espécies de comercio (<i>Autres commerces</i>) | — | — | — | — | — | — |
| | | Administração e profissões libe- raes (<i>Adminis- tration et pro- fessions libé- rales</i>) | Força publica (<i>Force publique</i>) | Exercito (<i>Armée de terre</i>) { Officiaes (<i>Officiers</i>) Praças (<i>Soldats</i>) | — | — | — | — | — |
| | | | | Armada (<i>Armée de mer</i>) { Officiaes (<i>Officiers</i>) Praças (<i>Soldats</i>) | — | 1 | 1 | — | — |
| | | | | Polícia (<i>Police</i>) { Officiaes (<i>Officiers</i>) Praças (<i>Soldats</i>) | — | — | — | — | — |
| Bombeiros (<i>Pompiers</i>) { Officiaes (<i>Officiers</i>) Praças (<i>Soldats</i>) | — | | | — | — | — | — | — | |
| Administração (Administation) { Publica (<i>Publique</i>) { Federal (<i>Service de la Fédération</i>) Estadual (<i>Service des États</i>) Municipal (<i>Service du Municipipe</i>) Particular (<i>Privée</i>) | — | | | — | — | — | — | — | |
| Profissões libe- raes (<i>Profes- sions libérales</i>) | Religiosas (<i>Religieuses</i>) | — | — | — | — | — | — | | |
| | Judiciarias (<i>Judiciaires</i>) Medicas (<i>Médicales</i>) Magisterio (<i>Enseignement</i>) Sciencias, letras e artes (<i>Sciences, lettres et arts</i>) | — | — | — | — | — | — | | |
| Diversas (<i>Divers</i>) | Pessoas que vivem de suas rendas (<i>Personnes vivant de leurs revenus</i>) | Serviço domestico (<i>Travail domestique</i>) | — | — | — | — | — | | |
| | | Mal definidas (<i>Mal déterminées</i>) | — | 7 | 7 | — | — | | |
| | | Profissão não declarada e sem profissão (<i>Profession inconnue et sans profession</i>) | 0 a 14 annos (<i>ans</i>) | — | — | — | 2 | 2 | |
| | | | 15 a 20 » » | — | — | — | — | — | |
| 21 e + » » | — | 15 | 15 | — | 9 | 9 | | | |
| TOTAL GERAL (<i>Total général</i>) | | | 25 | 25 | 2 | 9 | 11 | | |

Geraes), segundo as profissões, a nacionalidade, o sexo e a idade

Geraes), d'après les professions, la nationalité, le sexe et l'âge

SÃO - FIN)

| IGNORADA INCONNUE | | | TOTAL TOTAL | | | | | | | | |
|------------------------|------------------------|----------------|------------------------|------------------------|----------------|------------------------|------------------------|----------------|------------------------|------------------------|----------------|
| TOTAL TOTAL | | | HOMENS HOMMES | | | MULHERES FEMMES | | | TOTAL TOTAL | | |
| 0 a 20 annos ans | 21 e + annos ans | Total Total | 0 a 20 annos ans | 21 e + annos ans | Total Total | 0 a 20 annos ans | 21 e + annos ans | Total Total | 0 a 20 annos ans | 21 e + annos ans | Total Total |
| — | — | — | 314 | 1 930 | 2 244 | 5 | 45 | 50 | 319 | 1 975 | 2.294 |
| — | — | — | 2 | 26 | 28 | — | — | — | 2 | 26 | 28 |
| — | — | — | 5 | 2 | 7 | — | — | — | 5 | 2 | 7 |
| — | — | — | 38 | 172 | 210 | — | — | — | 38 | 172 | 210 |
| — | — | — | — | 4 | 4 | — | — | — | — | 4 | 4 |
| — | — | — | 43 | 73 | 116 | 115 | 82 | 197 | 158 | 155 | 313 |
| — | — | — | — | 5 | 5 | — | — | — | — | 5 | 5 |
| — | — | — | 15 | 41 | 56 | — | — | — | 15 | 41 | 56 |
| — | — | — | 93 | 279 | 372 | — | — | — | 93 | 279 | 372 |
| — | — | — | 34 | 110 | 144 | — | 2 | 2 | 34 | 112 | 146 |
| — | — | — | — | 12 | 12 | — | — | — | — | 12 | 12 |
| — | — | — | 52 | 211 | 263 | 3 | 5 | 8 | 55 | 216 | 271 |
| — | — | — | 214 | 533 | 747 | 314 | 1 065 | 1 379 | 528 | 1 598 | 2 126 |
| — | — | — | 63 | 174 | 237 | — | — | — | 63 | 174 | 237 |
| — | — | — | 303 | 1 522 | 1 825 | — | — | — | 303 | 1 522 | 1 825 |
| — | — | — | 3 | 33 | 36 | — | — | — | 3 | 33 | 36 |
| — | — | — | 12 | 92 | 104 | — | — | — | 12 | 92 | 104 |
| — | 1 | 1 | 56 | 197 | 253 | — | 3 | 3 | 56 | 200 | 256 |
| — | — | — | 11 | 138 | 149 | 19 | 15 | 34 | 30 | 153 | 183 |
| — | — | — | 5 | 40 | 45 | — | — | — | 5 | 40 | 45 |
| — | — | — | 180 | 832 | 1 012 | — | — | — | 180 | 832 | 1 012 |
| — | — | — | 6 | 39 | 45 | 3 | 11 | 14 | 9 | 50 | 59 |
| — | 1 | 1 | 12 | 48 | 60 | 1 | — | 1 | 13 | 48 | 61 |
| — | — | — | 356 | 1 447 | 1 803 | 10 | 32 | 42 | 366 | 1 479 | 1 845 |
| — | — | — | 15 | 131 | 146 | 2 | 1 | 3 | 17 | 132 | 149 |
| — | — | — | — | 56 | 56 | — | — | — | — | 56 | 56 |
| — | — | — | 104 | 620 | 724 | — | — | — | 104 | 620 | 724 |
| — | — | — | 1 | 2 | 3 | — | — | — | 1 | 2 | 3 |
| — | 1 | 1 | 1 | 1 | 2 | — | — | — | 1 | 1 | 2 |
| — | — | — | — | 88 | 88 | — | — | — | — | 88 | 88 |
| — | — | — | 119 | 620 | 739 | — | — | — | 119 | 620 | 739 |
| — | — | — | — | — | — | — | — | — | — | — | — |
| — | — | — | 8 | 27 | 35 | — | — | — | 8 | 27 | 35 |
| — | — | — | 86 | 746 | 832 | 4 | 21 | 25 | 90 | 767 | 857 |
| — | — | — | 68 | 625 | 693 | — | 28 | 28 | 68 | 653 | 721 |
| — | — | — | 7 | 79 | 86 | — | 3 | 3 | 7 | 82 | 89 |
| — | — | — | 36 | 109 | 145 | 4 | 17 | 21 | 40 | 126 | 166 |
| — | — | — | — | 47 | 47 | — | 33 | 33 | — | 80 | 80 |
| — | — | — | 5 | 214 | 219 | — | — | — | 5 | 214 | 219 |
| — | — | — | 20 | 281 | 301 | 4 | 51 | 55 | 24 | 332 | 356 |
| — | — | — | 5 | 88 | 93 | 27 | 246 | 273 | 32 | 334 | 366 |
| — | — | — | 15 | 209 | 224 | 2 | 12 | 14 | 17 | 221 | 238 |
| — | — | — | 1 | 139 | 140 | 1 | 62 | 63 | 2 | 201 | 203 |
| — | — | — | 170 | 185 | 355 | 704 | 1 106 | 1 810 | 874 | 1 291 | 2 165 |
| — | 7 | 7 | 215 | 419 | 634 | 36 | 93 | 129 | 251 | 512 | 763 |
| — | 2 | 2 | 9 560 | — | 9 560 | 9 879 | — | 9 879 | 19 439 | — | 19 439 |
| — | — | — | 1 525 | — | 1 525 | 3 429 | — | 3 429 | 4 954 | — | 4 954 |
| — | 24 | 24 | — | 637 | 637 | — | 11 007 | 11 007 | — | 11 644 | 11 644 |
| 2 | 34 | 36 | 13 778 | 13 283 | 27 061 | 14 562 | 13 940 | 28 502 | 28 340 | 27 223 | 55 563 |

População de Belém (Capital do Estado do Pará),
Population de Belém (Capitale de l'État de Pará),

| PROFISSÕES PROFESSIONS | | BRAZI BRÉSIL | | | | | | |
|--|---|---|--|--------------------------------|--------------------------------|-----------------------|------------------------------|--------|
| | | HOMENS HOMMES | | | MULHERES FEMMES | | | |
| | | 0 a 20 anos | 21 e + anos | Total Total | 0 a 20 anos | 21 e + anos | | |
| Produção da matéria prima (<i>Production de la matière pre- mière</i>) | Exploração do solo e sub-solo (<i>Exploitation du sol et du sous- sol</i>) | Exploração do solo (Agricultura, etc) (<i>Agriculture, etc</i>) | 4 911 | 18 483 | 23 394 | 1 041 | 2 944 | |
| | | Exploração do solo (Exploitation du sol) { Criação (Élevage) { Caça e pesca (<i>Chasse et pêche</i>) . . . | 15 302 | 59 885 | 74 1 187 | 2 6 | 4 3 | |
| Transformação e emprego da matéria prima (<i>Transformati- on et emploi de la matière pre- mière</i>) | Indústrias . . (<i>Industries</i>) | Extracção de matérias minerais { Pedreiras (<i>Carrères</i>) (<i>Extraction de matières minérales</i>) { Minas, salinas, etc. (<i>Mines, salines, etc</i>) | 27 6 | 122 — | 149 6 | — — | — — | |
| | | Segundo a natureza da matéria prima (<i>D'après la nature de la matière première</i>) { Textis (<i>Textiles</i>) Couro, peles, etc (<i>Cuir, peaux, etc.</i>) . . . | 9 59 | 45 148 | 54 207 | — 1 | — — | |
| | | { Madeiras (<i>Bois</i>) Metalurgia (<i>Métallurgie</i>) Cerâmica (<i>Céramique</i>) | 579 22 | 1 362 95 | 1 941 117 | — 2 | — 9 | |
| | | Segundo a aplicação da matéria prima (<i>D'après l'application de la matière première</i>) { Productos químicos e analogos (<i>Pro- duits chimiques et produits analogues</i>) Alimentação (<i>Alimentation</i>) . . . | 8 63 | 89 201 | 97 264 | 1 9 | 1 39 | |
| | | | { Vestuário e toucador (<i>Habillement et toilette</i>) | 353 | 1 172 | 1 525 | 1 151 | 5 576 |
| | | | { Mobiliário (<i>Ameublement</i>) Edificação (<i>Bâtiment</i>) | 240 501 | 456 2 994 | 696 3 495 | — — | — — |
| | | | { Aparelhos de transporte (<i>Appareils de transport</i>) | 1 | 11 | 12 | — | — |
| | | Outras (<i>Autres</i>) | { Produção e transmissão de forças phy- sicas (<i>Production et transmission de forces physiques</i>) | 49 | 653 | 702 | — | — |
| | | | { Relat ás sciencias, letras e artes In- dústrias de luxo (<i>Relat aux sciences lêtres et arts Industries de luxe</i>) | 151 | 498 | 649 | 27 | 77 |
| | | | { | 48 | 148 | 196 | 27 | 21 |
| Transportes (<i>Transports</i>) | { Marítimos e fluviais (<i>Maritimes et par fleuves</i>) | 645 | 5 019 | 5 664 | — | 6 | | |
| | { Terrestres e aéreos (<i>Terrestres et aériens</i>) Correios, telegraphos e telephones (<i>Postes, télégraphes et téléphones</i>) | 189 46 | 1 254 182 | 1 443 228 | — 24 | 5 20 | | |
| Comercio . (<i>Commerce</i>) | { Bancos, cambio, seguro, commissões, etc (<i>Banques, change, assurance, commissions, etc</i>) | 44 | 276 | 320 | 2 | 5 | | |
| | { Comercio propriamente dito (<i>Commerce proprement dit</i>) Outras especies de commercio (<i>Autres commerces</i>) | 1 279 27 | 3 893 471 | 5 172 498 | 39 5 | 139 15 | | |
| Força publica (<i>Force publique</i>) | Armada (<i>Armée de mer</i>) | { Exercito (<i>Armée de terre</i>) { Officiaes (<i>Officiers</i>) Praças (<i>Soldats</i>) | 263 | 57 908 | 57 1 171 | — — | — — | |
| | | { Officiaes (<i>Officiers</i>) Praças (<i>Soldats</i>) | 172 | 45 595 | 45 767 | — — | — — | |
| | Polícia (<i>Police</i>) | { Officiaes (<i>Officiers</i>) Praças (<i>Soldats</i>) | 99 | 68 369 | 68 468 | — — | — — | |
| | | { Officiaes (<i>Officiers</i>) Praças (<i>Soldats</i>) | 16 | 10 64 | 10 80 | — — | — — | |
| Administração e profissões libe- raes (<i>Adminis- tration et pro- fessions libé- rales</i>) | Administração (<i>Adminis- tration</i>) | { Publica (<i>Publique</i>) { Federal (<i>Service de la Fédération</i>) Estadual (<i>Service des États</i>) Municipal (<i>Service du Municipé</i>) | 42 71 16 | 705 1 038 297 | 747 1 109 313 | — 3 1 | 15 44 — | |
| | | { Particular (<i>Privée</i>) | 158 | 352 | 510 | 96 | 67 | |
| | | { Religiosas (<i>Religieuses</i>) Judiciarias (<i>Judiciaires</i>) Médicas (<i>Médicales</i>) Magisterio (<i>Enseignement</i>) Sciencias, letras e artes (<i>Sciences, lettres et arts</i>) | — 12 24 5 81 | 33 374 400 160 739 | 33 386 424 165 820 | 5 19 101 44 | 62 2 109 939 105 | |
| Diversas. (<i>Divers</i>) | Pessoas que vivem de suas rendas (<i>Personnes vivant de leurs revenus</i>) | { Serviço domestico (<i>Travail domestique</i>) | 2 | 213 | 215 | 2 | 156 | |
| | | { Mal definidas (<i>Mal déterminées</i>) | 527 | 562 | 1 089 | 1 695 | 3 018 | |
| | | { Profissão não declarada e sem pro- fissão (<i>Profession inconnue et sans profession</i>) | 1 086 | 1 904 | 2 990 | 63 | 100 | |
| | | { 0 a 14 annos (<i>ans</i>) 15 a 20 » » 21 e + » » | 38 808 5 500 — | — — 1 857 | 38 808 5 500 1 857 | 39 685 13 759 — | — — 41 056 | |
| TOTAL GERAL (<i>Total général</i>) | | | 56 477 | 49 319 | 105 796 | 57 828 | 54 560 | |

(1) Inclusive os estrangeiros que adoptaram a nacionalidade brasileira (Y compris les étrangers qui ont adopté la nationalité

segundo as profissões, a nacionalidade, o sexo e a idade

d'après les professions, la nationalité, le sexe et l'âge

| LEIROS LIENS | | | | ESTRANGEIROS (1) ÉTRANGERS | | | | | | | | |
|-----------------|----------------|---------------|----------------|-------------------------------|---------------|----------------|--------------------|---------------|----------------|----------------|---------------|----------------|
| Total Total | TOTAL TOTAL | | | HOMENS HOMMES | | | MULHERES FEMMES | | | TOTAL TOTAL | | |
| | 0 a 20 ans | 21 e + ans | Total Total | 0 a 20 ans | 21 e + ans | Total Total | 0 a 20 ans | 21 e + ans | Total Total | 0 a 20 ans | 21 e + ans | Total Total |
| 3 985 | 5 952 | 21 427 | 27 379 | 17 | 768 | 785 | — | 17 | 17 | 17 | 785 | 802 |
| 6 | 17 | 63 | 80 | 1 | 20 | 21 | — | 2 | 2 | 1 | 22 | 23 |
| 9 | 308 | 888 | 1 196 | 6 | 54 | 60 | — | — | — | 6 | 54 | 60 |
| — | 27 | 122 | 149 | — | 21 | 21 | — | — | — | — | 21 | 21 |
| — | 6 | — | 6 | 1 | 6 | 7 | — | — | — | 1 | 6 | 7 |
| 41 | 39 | 76 | 115 | 1 | 13 | 14 | — | 3 | 3 | 1 | 16 | 17 |
| — | 9 | 45 | 54 | 1 | 10 | 11 | — | — | — | 1 | 10 | 11 |
| 1 | 60 | 148 | 208 | 8 | 170 | 178 | — | — | — | 8 | 170 | 178 |
| — | 579 | 1 362 | 1 941 | 15 | 190 | 205 | — | — | — | 15 | 190 | 205 |
| 11 | 24 | 104 | 128 | — | 22 | 22 | — | — | — | — | 22 | 22 |
| 2 | 9 | 90 | 99 | 1 | 14 | 15 | — | — | — | 1 | 14 | 15 |
| 48 | 72 | 240 | 312 | 50 | 551 | 601 | — | 2 | 2 | 50 | 553 | 603 |
| 6 727 | 1 504 | 6 748 | 8 252 | 71 | 707 | 778 | 44 | 505 | 547 | 113 | 1 212 | 1 325 |
| — | 240 | 456 | 696 | 2 | 9 | 11 | — | — | — | 2 | 9 | 11 |
| — | 501 | 2 994 | 3 495 | 22 | 699 | 721 | — | — | — | 22 | 699 | 721 |
| — | 1 | 11 | 12 | — | 2 | 2 | — | — | — | — | 2 | 2 |
| — | 49 | 653 | 702 | — | 44 | 44 | — | — | — | — | 44 | 44 |
| 104 | 178 | 575 | 753 | 7 | 90 | 97 | — | 6 | 6 | 7 | 96 | 103 |
| 48 | 75 | 169 | 244 | — | 85 | 85 | — | 2 | 2 | — | 87 | 87 |
| 6 | 645 | 5 025 | 5 670 | 10 | 332 | 342 | — | 2 | 2 | 10 | 334 | 344 |
| 5 | 189 | 1 259 | 1 448 | 26 | 1 028 | 1 054 | — | 3 | 3 | 26 | 1 031 | 1 057 |
| 44 | 70 | 202 | 272 | — | 13 | 13 | 1 | — | 1 | 1 | 13 | 14 |
| 7 | 46 | 281 | 327 | 1 | 58 | 59 | — | — | — | 1 | 58 | 59 |
| 178 | 1 318 | 4 032 | 5 350 | 659 | 4 519 | 5 178 | 3 | 51 | 54 | 662 | 4 570 | 5 232 |
| 20 | 32 | 486 | 518 | 2 | 134 | 136 | 1 | 2 | 3 | 3 | 136 | 139 |
| — | — | 57 | 57 | — | — | — | — | — | — | — | — | — |
| — | 263 | 908 | 1 171 | — | — | — | — | — | — | — | — | — |
| — | — | 45 | 45 | — | 1 | 1 | — | — | — | — | 1 | 1 |
| — | 172 | 595 | 767 | — | 14 | 14 | — | — | — | — | 14 | 14 |
| — | — | 68 | 68 | — | — | — | — | — | — | — | — | — |
| — | 99 | 369 | 468 | — | — | — | — | — | — | — | — | — |
| — | — | 10 | 10 | — | — | — | — | — | — | — | — | — |
| — | 16 | 64 | 80 | — | 1 | 1 | — | — | — | — | 1 | 1 |
| 15 | 42 | 720 | 762 | — | 18 | 18 | — | 2 | 2 | — | 20 | 20 |
| 47 | 74 | 1.082 | 1 156 | — | 23 | 23 | — | — | — | — | 23 | 23 |
| 1 | 17 | 297 | 314 | 2 | 13 | 15 | — | — | — | 2 | 13 | 15 |
| 163 | 254 | 419 | 673 | 15 | 148 | 163 | 5 | 17 | 22 | 20 | 165 | 185 |
| 67 | 5 | 95 | 100 | — | 38 | 38 | — | 39 | 39 | — | 77 | 77 |
| 2 | 12 | 376 | 388 | — | 7 | 7 | — | — | — | — | 7 | 7 |
| 128 | 43 | 509 | 552 | — | 78 | 78 | 1 | 53 | 54 | 1 | 131 | 132 |
| 1 040 | 106 | 1 099 | 1 205 | 1 | 43 | 44 | 1 | 42 | 43 | 2 | 85 | 87 |
| 149 | 125 | 844 | 969 | — | 95 | 95 | 1 | 9 | 10 | 1 | 104 | 105 |
| 158 | 4 | 369 | 373 | — | 62 | 62 | — | 10 | 10 | — | 72 | 72 |
| 4 713 | 2 222 | 3 580 | 5 802 | 35 | 302 | 337 | 87 | 369 | 456 | 122 | 671 | 793 |
| 163 | 1 149 | 2 004 | 3 153 | 78 | 645 | 723 | 3 | 14 | 17 | 81 | 659 | 740 |
| 39 685 | 78 493 | — | 78 493 | 437 | — | 437 | 491 | — | 491 | 928 | — | 928 |
| 13 759 | 19 259 | — | 19 259 | 67 | — | 67 | 324 | — | 324 | 391 | — | 391 |
| 41 056 | — | 42 913 | 42 913 | — | 110 | 110 | — | 3 044 | 3 044 | — | 3 154 | 3 154 |
| 112 388 | 114 305 | 103 879 | 218 184 | 1 536 | 11 157 | 12 693 | 960 | 4 194 | 5 154 | 2 496 | 15 351 | 17 847 |

brésiliense)

População de Belém (Capital do Estado do Pará),

Population de Belém (Capitale de l'État de Pará)

(CONCLU

| PROFISSÕES PROFESSIONS | | NACIONALIDADE NATIONALITÉ | | | | | | | | | |
|---|---|--|---|----------------|-----------------------|-----------------------|----------------|-----|---|---|---|
| | | HOMENS HOMMES | | | MULHERES FEMMES | | | | | | |
| | | 0 a 20 anos ans | 21 e + anos ans | Total Total | 0 a 20 anos ans | 21 e + anos ans | Total Total | | | | |
| Produção da matéria prima (<i>Production de la matière pre- mière</i>) | Exploração do solo e sub-solo (<i>Exploitation du sol et du sous- sol</i>) | Exploração do solo (Exploration du sol) { Agricultura, etc (<i>Agriculture, etc</i>) Criação (Élevage) Caça e pesca (<i>Chasse et pêche</i>) | — | — | — | — | — | — | — | — | |
| | | Extracção de matérias minerais (Extraction de matières minérales) { Pedreiras (<i>Carières</i>) Minas, salinas, etc (<i>Mines, salines, etc</i>) | — | 1 | 1 | — | — | — | — | — | |
| Transformação e emprego da matéria prima (<i>Transformation et emploi de la matière première</i>) | Indústrias .. (<i>Industries</i>) | Segundo a natureza da matéria prima (D'après la nature de la matière première) { Textis (<i>Textiles</i>) Couro, peles, etc. (<i>Cuir, peaux, etc.</i>) Madeiras (<i>Bois</i>) Metalurgia (<i>Métallurgie</i>) Cerâmica (<i>Céramique</i>) | — | 2 | 2 | — | — | — | — | — | |
| | | Segundo a aplicação da matéria prima (D'après l'application de la matière première) { Productos químicos e análogos (<i>Produits chimiques et produits analogues</i>) Alimentação (<i>Alimentation</i>) Vestuario e toucador (<i>Habillement et toilette</i>) Mobiliário (<i>Ameublement</i>) Edificação (<i>Bâtiment</i>) Apparelhos de transporte (<i>Appareils de transport</i>) Produção e transmissão de forças físicas (<i>Production et transmission de forces physiques</i>) Relat ás sciencias, letras e artes Indústrias de luxo (<i>Relat aux sciences lettres et arts Industries de luxe</i>) | — | — | — | — | — | — | — | — | — |
| | | | — | — | — | — | — | — | — | — | — |
| | | | — | — | — | 1 | 6 | 7 | — | — | — |
| | | | — | — | — | — | — | — | — | — | — |
| | | | — | — | — | — | — | — | — | — | — |
| | | Transportes (<i>Transports</i>) | Outras (Autres) { Marítimos e fluviaes (<i>Maritimes et par fleuves</i>) Terrestres e aéreos (<i>Terrestres et aériens</i>) Correios, telegraphos e telephones (<i>Postes, télégraphes et téléphones</i>) | — | — | — | — | — | — | — | — |
| | | | | — | — | — | — | — | — | — | — |
| | | Commercio (<i>Commerce</i>) | Bancos, cambio, seguro, comissões, etc. (<i>Banques, change, assurance, commissions, etc</i>) Commercio propriamente dito (<i>Commerce proprement dit</i>) Outras especies de commercio (<i>Autres commerces</i>) | — | — | — | — | — | — | — | — |
| | | | | — | — | 1 | 1 | — | — | — | — |
| Administração e profissões liberaes (<i>Administration et professions libérales</i>) | Força publica (<i>Force publique</i>) | Exercito (<i>Armée de terre</i>) { Officiaes (<i>Officiers</i>) Praças (<i>Soldats</i>) | — | — | — | — | — | — | — | | |
| | | Armada (<i>Armée de mer</i>) { Officiaes (<i>Officiers</i>) Praças (<i>Soldats</i>) | — | — | — | — | — | — | | | |
| | | Polícia (<i>Police</i>) { Officiaes (<i>Officiers</i>) Praças (<i>Soldats</i>) | — | — | — | — | — | — | | | |
| | | Bombeiros (<i>Pompiers</i>) { Officiaes (<i>Officiers</i>) Praças (<i>Soldats</i>) | — | — | — | — | — | — | | | |
| Administração (<i>Administration</i>) | Publica (Publique) { Federal (<i>Service de la Fédération</i>) Estadual (<i>Service des États</i>) Municipal (<i>Service du Municipale</i>) | — | — | — | — | — | — | — | — | | |
| | | Particular (<i>Partièe</i>) | — | 2 | 2 | — | — | — | — | | |
| Profissões liberaes (<i>Professions libérales</i>) | Religiosas (<i>Religieuses</i>) Judiciarias (<i>Judiciales</i>) Medicas (<i>Médicales</i>) Magisterio (<i>Enseignement</i>) Sciencias, letras e artes (<i>Sciences, lettres et arts</i>) | — | — | — | — | — | — | — | — | | |
| | | — | — | — | — | — | — | — | — | | |
| Diversas (<i>Divers</i>) | Pessoas que vivem de suas rendas (<i>Personnes vivant de leurs revenus</i>) Serviço domestico (<i>Travail domestique</i>) Mal definidas (<i>Mal déterminées</i>) Profissão não declarada e sem profissão (<i>Profession inconnue et sans profession</i>) | — | — | — | — | — | — | — | — | | |
| | | — | — | 1 | 1 | — | — | — | — | | |
| | | — | — | 38 | 38 | 3 | 3 | — | — | | |
| | | — | — | 3 | 3 | — | — | — | — | | |
| | | 0 a 14 annos (ans) 15 a 20 » » 21 e + » » | — | 192 | 192 | — | 121 | 121 | — | | |
| TOTAL GERAL (<i>Total général</i>) | | | 3 | 237 | 240 | 1 | 130 | 131 | | | |

segundo as profissões, a nacionalidade, o sexo e a idade

d'après les professions, la nationalité, le sexe et l'âge

SÃO - FIN)

| IGNORADA INCONNUE | | | TOTAL TOTAL | | | | | | | | |
|------------------------|------------------------|----------------|------------------------|------------------------|----------------|------------------------|------------------------|----------------|------------------------|------------------------|----------------|
| TOTAL TOTAL | | | HOMENS HOMMES | | | MULHERES FEMMES | | | TOTAL TOTAL | | |
| 0 a 20 annos ans | 21 e + annos ans | Total Total | 0 a 20 annos ans | 21 e + annos ans | Total Total | 0 a 20 annos ans | 21 e + annos ans | Total Total | 0 a 20 annos ans | 21 e + annos ans | Total Total |
| — | — | — | 4 928 | 19 251 | 24 179 | 1 041 | 2 961 | 4 002 | 5 969 | 22 212 | 28 181 |
| — | — | — | 16 | 79 | 95 | 2 | 6 | 8 | 18 | 85 | 103 |
| — | — | — | 308 | 939 | 1 247 | 6 | 3 | 9 | 314 | 942 | 1 256 |
| — | — | — | 27 | 143 | 170 | — | — | — | 27 | 143 | 170 |
| — | 1 | 1 | 7 | 7 | 14 | — | — | — | 7 | 7 | 14 |
| — | — | — | 22 | 66 | 88 | 18 | 26 | 44 | 40 | 92 | 132 |
| — | 2 | 2 | 10 | 57 | 67 | — | — | — | 10 | 57 | 67 |
| — | — | — | 67 | 318 | 385 | 1 | — | 1 | 58 | 318 | 386 |
| — | — | — | 594 | 1 552 | 2 146 | — | — | — | 594 | 1 552 | 2 146 |
| — | — | — | 22 | 117 | 139 | 2 | 9 | 11 | 24 | 126 | 150 |
| — | — | — | 9 | 103 | 112 | 1 | 1 | 2 | 10 | 104 | 114 |
| — | — | — | 113 | 752 | 865 | 9 | 41 | 50 | 122 | 793 | 915 |
| 1 | 6 | 7 | 424 | 1 879 | 2 303 | 1 194 | 6 087 | 7 281 | 1.618 | 7 966 | 9 584 |
| — | — | — | 242 | 465 | 707 | — | — | — | 242 | 465 | 707 |
| — | — | — | 523 | 3 693 | 4 216 | — | — | — | 523 | 3 693 | 4.216 |
| — | — | — | 1 | 13 | 14 | — | — | — | 1 | 13 | 14 |
| — | — | — | 49 | 697 | 746 | — | — | — | 49 | 697 | 746 |
| — | — | — | 158 | 588 | 746 | 27 | 83 | 110 | 185 | 671 | 856 |
| — | — | — | 48 | 233 | 281 | 27 | 23 | 50 | 75 | 256 | 331 |
| — | — | — | 655 | 5 351 | 6 006 | — | 8 | 8 | 655 | 5 359 | 6 014 |
| — | — | — | 215 | 2 282 | 2 497 | — | 8 | 8 | 215 | 2 290 | 2 505 |
| — | — | — | 46 | 195 | 241 | 25 | 20 | 45 | 71 | 215 | 286 |
| — | — | — | 45 | 334 | 379 | 2 | 5 | 7 | 47 | 339 | 386 |
| 1 | 1 | 1 | 1 938 | 8 413 | 10 351 | 42 | 190 | 232 | 1 980 | 8 603 | 10 583 |
| — | — | — | 29 | 605 | 634 | 6 | 17 | 23 | 35 | 622 | 657 |
| — | — | — | — | 57 | 57 | — | — | — | — | 57 | 57 |
| — | — | — | 263 | 908 | 1 171 | — | — | — | 263 | 908 | 1 171 |
| — | — | — | — | 46 | 46 | — | — | — | — | 46 | 46 |
| — | — | — | 172 | 609 | 781 | — | — | — | 172 | 609 | 781 |
| — | — | — | — | 68 | 68 | — | — | — | — | 68 | 68 |
| — | — | — | 99 | 369 | 468 | — | — | — | 99 | 369 | 468 |
| — | — | — | — | 10 | 10 | — | — | — | — | 10 | 10 |
| — | — | — | 16 | 65 | 81 | — | — | — | 16 | 65 | 81 |
| — | — | — | 42 | 723 | 765 | — | 17 | 17 | 42 | 740 | 782 |
| — | — | — | 71 | 1 061 | 1 132 | 3 | 44 | 47 | 74 | 1 105 | 1 179 |
| — | — | — | 18 | 310 | 328 | 1 | — | 1 | 19 | 310 | 329 |
| — | 2 | 2 | 173 | 502 | 675 | 101 | 84 | 185 | 274 | 586 | 860 |
| — | — | — | — | 71 | 71 | 5 | 101 | 106 | 5 | 172 | 177 |
| — | — | — | 12 | 381 | 393 | — | 2 | 2 | 12 | 383 | 395 |
| — | — | — | 24 | 478 | 502 | 20 | 162 | 182 | 44 | 640 | 684 |
| — | — | — | 6 | 203 | 209 | 102 | 981 | 1 083 | 108 | 1 184 | 1 292 |
| — | — | — | 81 | 834 | 915 | 45 | 114 | 159 | 126 | 948 | 1 074 |
| — | — | — | 2 | 275 | 277 | 2 | 166 | 168 | 4 | 441 | 445 |
| — | 1 | 1 | 562 | 865 | 1 427 | 1 782 | 3 387 | 5 169 | 2 344 | 4 252 | 6 596 |
| — | 41 | 41 | 1 164 | 2 587 | 3 751 | 66 | 117 | 183 | 1 230 | 2 704 | 3 934 |
| — | 3 | 3 | 39 248 | — | 39 248 | 40 176 | — | 40 176 | 79 424 | — | 79 424 |
| — | — | — | 5 567 | — | 5 567 | 14 083 | — | 14 083 | 19 650 | — | 19 650 |
| — | 313 | 313 | — | 2 159 | 2 159 | — | 44 221 | 44 221 | — | 46 380 | 46 380 |
| 4 | 367 | 371 | 58 016 | 60 713 | 118 729 | 58 789 | 58 884 | 117 673 | 116 805 | 119 597 | 236 402 |

População da Parahyba (Capital do Estado da Parahyba do
Population de Parahyba (Capitale de l'État de Parahyba do

| PROFISSÕES PROFESSIONS | | | BRAZI BRÉSIL | | | | | | |
|--|--|--|--|--|--|------------------------------------|--------------------------------------|---------|--------|
| | | | HOMENS HOMMES | | | MULHERES FEMMES | | | |
| | | | 0 a 20 ans | 21 e + ans | Total Total | 0 a 20 ans | 21 e + ans | | |
| Produção da matéria prima (<i>Production de la matière pre- mière</i>) | Exploração do solo e sub-solo (<i>Exploitation du sol et du sous- sol</i>) | Exploração do solo (Exploitation du sol) { Agricultura, etc (<i>Agriculture, etc</i>) Criação (Élevage) Caça e pesca (<i>Chasse et pêche</i>) | 614 30 174 | 3 460 125 573 | 4 074 155 747 | 38 1 — | 195 3 — | | |
| | | Extracção de matérias minerais (Extraction de matières minérales) { Pedreiras (<i>Cariões</i>) Minas, salinas, etc (<i>Mines, salines, etc</i>) | 13 1 | 22 2 | 35 3 | — — | — — | | |
| Transformação e emprego da matéria prima (<i>Transformati- on et emploi de la matière pre- mière</i>) | Indústrias (<i>Industries</i>) | Segundo a natureza da matéria prima (<i>D'après la nature de la matière première</i>) { Textis (<i>Textiles</i>) Couro, peles, etc (<i>Cuirs, peaux, etc.</i>) Madeiras (<i>Bois</i>) Metallurgia (<i>Métallurgie</i>) Cerâmica (<i>Céramique</i>) | 2 2 5 38 1 | 8 17 25 100 8 | 10 19 30 138 9 | — — — — — | 2 — — — — | | |
| | | Segundo a aplicação da matéria prima (<i>D'après l'application de la matière première</i>) { Productos químicos e análogos (<i>Produits chimiques et produits analogues</i>) Alimentação (<i>Alimentation</i>) Vestuário e toucado (<i>Habillement et toilette</i>) Mobiliário (<i>Ameublement</i>) Edificação (<i>Bâtiment</i>) Aparelhos de transporte (<i>Appareils de transport</i>) Produção e transmissão de forças físicas (<i>Production et transmission de forces physiques</i>) Relat às sciencias, letras e artes Indústrias de luxo (<i>Relat aux sciences lettes et arts Industries de luxe</i>) | — 66 124 44 117 — 14 52 | 18 144 407 148 673 5 40 113 | 18 210 531 192 790 5 54 165 | — — 194 — — — 15 | — 2 1 147 — — — 60 | | |
| | | Outras (<i>Autres</i>) | 5 | 20 | 25 | 51 | 34 | | |
| | | Transportes (<i>Transports</i>) | Marítimos e fluviais (<i>Maritimes et par fleuves</i>) | 44 | 301 | 345 | — | — | |
| | | | Terrestres e aéreos (<i>Terrestres et aériens</i>) Correios, telegraphos e telefones (<i>Postes, télégraphes et téléphones</i>) | 64 7 | 367 34 | 431 41 | — 1 | — 7 | |
| | | Commercio (<i>Commerce</i>) | Bancos, cambio, seguro, commissões, etc (<i>Banques, change, assurance, commissions, etc</i>) | 5 | 19 | 24 | — | 2 | |
| | | | Commercio propriamente dito (<i>Commerce proprement dit</i>) Outras especies de commercio (<i>Autres commerces</i>) | 327 1 | 1 239 74 | 1 566 75 | 7 1 | 76 2 | |
| | | Administração e profissões libe- raes (<i>Adminis- tration et profes- sions libérales</i>) | Força publica (<i>Force publique</i>) | Exercito (<i>Armée de terre</i>) { Officiaes (<i>Officiers</i>) Praças (<i>Soldats</i>) | — 46 | 10 269 | 10 315 | — — | — — |
| | | | | Armada (<i>Armée de mer</i>) { Officiaes (<i>Officiers</i>) Praças (<i>Soldats</i>) | — 7 | 6 28 | 6 35 | — — | — — |
| | | | | Policia (<i>Police</i>) { Officiaes (<i>Officiers</i>) Praças (<i>Soldats</i>) | — 58 | 24 564 | 24 622 | — — | — — |
| Bombeiros (<i>Pompier</i>) { Officiaes (<i>Officiers</i>) Praças (<i>Soldats</i>) | — 5 | | | 2 28 | 2 33 | — — | — — | | |
| Administração (<i>Administra- tion</i>) | Pública (<i>Publique</i>) | Federal (<i>Service de la Fédération</i>) | 17 | 328 | 345 | 1 | 6 | | |
| | | Estadual (<i>Service des États</i>) Municipal (<i>Service du Municipale</i>) | 23 6 | 295 67 | 318 73 | 1 — | 15 3 | | |
| Profissões libe- raes (<i>Profes- sions libérales</i>) | Particular (<i>Privée</i>) | Religiosas (<i>Religieuses</i>) | 1 | 21 | 22 | — | — | | |
| | | Judiciarias (<i>Judiciaires</i>) | — | 61 | 61 | — | — | | |
| | | Médicas (<i>Médicales</i>) | 2 | 68 | 70 | — | 17 | | |
| | | Magisterio (<i>Enseignement</i>) | 1 | 62 | 63 | 27 | 165 | | |
| | | Sciencias, letras e artes (<i>Sciences, lettes et arts</i>) | 22 | 163 | 185 | 2 | 7 | | |
| Diversas (<i>Divers</i>) | Pessoas que vivem de suas rendas (<i>Personnes vivant de leurs revenus</i>) | Serviço domestico (<i>Travail domestique</i>) | — | 91 | 91 | — | 42 | | |
| | | Mal definidas (<i>Mal déterminées</i>) | 190 | 125 | 315 | 506 | 763 | | |
| | | Profissão não declarada e sem pro- fissão (<i>Profession inconnue et sans profession</i>) { 0 a 14 anos (<i>ans</i>) 15 a 20 » » 21 e + » » | 9 144 1 530 — | — — 614 | 9 144 1 530 614 | 9 061 3 663 — | — — 11 739 | | |
| TOTAL GERAL (<i>Total général</i>) | | | 13 062 | 11 599 | 24 661 | 13 582 | 14 358 | | |

(1) Inclusive os estrangeiros que adoptaram a nacionalidade brasileira (Y compris les étrangers qui ont adopté la nationalité

Norte), segundo as profissões, a nacionalidade, o sexo e a idade

Norte), d'après les professions, la nationalité, le sexe et l'âge

| LEIROS LIENS | | | | ESTRANGEIROS (1) ÉTRANGERS | | | | | | | | | |
|-----------------|----------------|---------------|--------|-------------------------------|---------------|-------|--------------------|---------------|-------|----------------|---------------|-------|-----|
| Total Total | TOTAL TOTAL | | | HOMENS HOMMES | | | MULHERES FEMMES | | | TOTAL TOTAL | | | |
| | 0 a 20 ans | 21 e + ans | Total | 0 a 20 ans | 21 e + ans | Total | 0 a 20 ans | 21 e + ans | Total | 0 a 20 ans | 21 e + ans | Total | |
| 233 | 652 | 3 655 | 4 307 | | 10 | 10 | | 1 | 1 | | | 11 | 11 |
| 4 | 31 | 128 | 159 | | | | | | | | | | |
| | 174 | 573 | 747 | | 1 | 1 | | | | | | 1 | 1 |
| | 13 | 22 | 35 | | | | | | | | | | |
| | 1 | 2 | 3 | | | | | | | | | | |
| 2 | 2 | 10 | 12 | | | | | | | | | | |
| | 2 | 17 | 19 | | 1 | 1 | | | | | | 1 | 1 |
| | 5 | 25 | 30 | | | | | | | | | | |
| | 38 | 100 | 138 | | 1 | 1 | | | | | | 1 | 1 |
| | 1 | 8 | 9 | | | | | | | | | | |
| | | 18 | 18 | | | | | | | | | | |
| 2 | 66 | 146 | 212 | | | | | | | | | | |
| 1 341 | 318 | 1 554 | 1 872 | 2 | 8 | 10 | 1 | 2 | 3 | 3 | 10 | 13 | 13 |
| | 44 | 148 | 192 | | 1 | 1 | | | | | 1 | 1 | 1 |
| | 117 | 673 | 790 | 2 | 16 | 18 | | | | 2 | 16 | 18 | 18 |
| | | 5 | 5 | | | | | | | | | | |
| | 14 | 40 | 54 | | 1 | 1 | | | | | 1 | 1 | 1 |
| 75 | 67 | 173 | 240 | | 2 | 2 | | | | | 2 | 2 | 2 |
| 85 | 56 | 54 | 110 | | 3 | 3 | | | | | 3 | 3 | 3 |
| | 44 | 301 | 345 | | 1 | 1 | | | | | 1 | 1 | 1 |
| | 64 | 267 | 431 | | 1 | 1 | | | | | 1 | 1 | 1 |
| 8 | 8 | 41 | 49 | | | | | | | | | | |
| 2 | 5 | 21 | 26 | | | | | | | | | | |
| 83 | 334 | 1 315 | 1 649 | 7 | 123 | 130 | | 8 | 8 | 7 | 131 | 138 | 138 |
| 3 | 2 | 76 | 78 | | 3 | 3 | | | | | 3 | 3 | 3 |
| | | 10 | 10 | | | | | | | | | | |
| | 46 | 269 | 315 | | | | | | | | | | |
| | | 6 | 6 | | | | | | | | | | |
| | 7 | 28 | 35 | | | | | | | | | | |
| | | 24 | 24 | | | | | | | | | | |
| | 58 | 564 | 622 | | | | | | | | | | |
| | | 2 | 2 | | | | | | | | | | |
| | 5 | 28 | 33 | | | | | | | | | | |
| 7 | 18 | 334 | 352 | | | | | | | | | | |
| 16 | 24 | 310 | 334 | | 2 | 2 | | | | | 2 | 2 | 2 |
| 3 | 6 | 70 | 76 | | | | | | | | | | |
| 7 | 27 | 108 | 135 | | 2 | 2 | | 2 | 2 | | 4 | 4 | 4 |
| | 1 | 21 | 22 | | 6 | 6 | | | | | 6 | 6 | 6 |
| | | 61 | 61 | | | | | | | | | | |
| 17 | 2 | 85 | 87 | | 2 | 2 | | 5 | 5 | | 7 | 7 | 7 |
| 192 | 28 | 227 | 255 | | | | | 18 | 18 | | 18 | 18 | 18 |
| 9 | 24 | 170 | 194 | | 11 | 11 | | 1 | 1 | | 12 | 12 | 12 |
| 42 | | 133 | 133 | | 4 | 4 | | 4 | 4 | | 8 | 8 | 8 |
| 1 269 | 696 | 888 | 1 584 | | 2 | 2 | | 6 | 6 | | 8 | 8 | 8 |
| 77 | 246 | 794 | 1 040 | | 10 | 10 | | | | | 10 | 10 | 10 |
| 9 061 | 18 205 | | 18 205 | 14 | | 14 | 19 | | 19 | 33 | | 33 | 33 |
| 3 663 | 5 193 | | 5 193 | 2 | | 2 | 10 | | 10 | 12 | | 12 | 12 |
| 11 739 | | 12 353 | 12 353 | | 1 | 1 | | 63 | 63 | | 64 | 64 | 64 |
| 27 940 | 26 644 | 25 957 | 52 601 | 27 | 212 | 239 | 30 | 110 | 140 | 57 | 322 | 379 | 379 |

brésiliense)

População da Parahyba (Capital do Estado da Parahyba do

Population de Parahyba (Capitale de l'État de Parahyba do

(CONCLU

| PROFISSÕES PROFESSIONS | | NACIONALIDADE NATIONALITÉ | | | | | | | | | | |
|---|--|---|---|---|-----------------------|-----------------------|----------------|---|---|---|--|--|
| | | HOMENS HOMMES | | | MULHERES FEMMES | | | | | | | |
| | | 0 a 20 anos ans | 21 e + anos ans | Total Total | 0 a 20 anos ans | 21 e + anos ans | Total Total | | | | | |
| Produção da matéria prima (Production de la matière pre- mière) | Exploração do solo e sub-solo (Exploitation du sol et du sous- sol) | Exploração do solo (Exploitation du sol) { Agricultura, etc (Agriculture, etc) Criação (Élevage) Caça e pesca (Chasse et pêche) | | | | | | | | | | |
| | | Extracção de matérias minerais (Extraction de matières minerales) { Pedreiras (Carrères) Minas, salinas, etc (Mines, salines, etc) | | | | | | | | | | |
| Transformação e emprego da matéria prima (Transformation et emploi de la matière pre- mière) | Indústrias .. (Industries) | Segundo a natureza da matéria prima (D'après la nature de la matière première) { Textis (Textiles) Couro, peles, etc (Cuir, peaux, etc) Madeiras (Bois) Metallurgia (Métallurgie) Cerâmica (Céramique) .. | | | | | | | | | | |
| | | Segundo a aplicação da matéria prima (D'après l'application de la matière première) { Productos químicos e analogos (Produits chimiques et produits analogues) Alimentação (Alimentation) Vestuário e tocador (Habillement et toilette) Mobiliário (Ameublement) Edificação (Bâtiment) Aparelhos de transporte (Appareils de transport) Produção e transmissão de forças físicas (Production et transmission de forces physiques) Relat ás sciencias, letras e artes Indústrias de luxo (Relat aux sciences lettres et arts Industries de luxe | | | | | | | | | | |
| | | Outras (Autres) | | | | | | | | | | |
| | | Transportes (Transports) | Marítimos e fluviaes (Maritimes et par fleuves) | | | | | | | | | |
| | | | Terrestres e aereos (Terrestres et aériens) | | | | | | | | | |
| | | Comercio .. (Commerce) | Correios, telegraphos e telefones (Postes, télégraphes et téléphones) | | | | | | | | | |
| | | | Bancos, cambio, seguro, comissões, etc (Banques, change, assurance, commissions, etc) | | | | | | | | | |
| | | Administração e profissões libe- raes (Adminis- tration et profes- sions libérales) | Força publica (Force publique) | Comercio propriamente dito (Commerce proprement dit) | | | | | | | | |
| | | | | Outras especies de commercio (Autres commerces) | | | | | | | | |
| | | Administração e profissões libe- raes (Adminis- tration et profes- sions libérales) | Força publica (Force publique) | Exercito (Armée de terre) { Officiaes (Officiers) Praças (Soldats) | | | | | | | | |
| Armada (Armée de mer) { Officiaes (Officiers) Praças (Soldats) | | | | | | | | | | | | |
| Administração e profissões libe- raes (Adminis- tration et profes- sions libérales) | Força publica (Force publique) | Policia (Police) { Officiaes (Officiers) Praças (Soldats) | | | | | | | | | | |
| | | Bombeiros (Pompiers) { Officiaes (Officiers) Praças (Soldats) | | | | | | | | | | |
| Administração e profissões libe- raes (Adminis- tration et profes- sions libérales) | Administração (Administration) | Publica (Publique) { Federal (Service de la Fédération) Estadual (Service des États) Municipal (Service du Municipé) | | | | | | | | | | |
| | | Particular (Privée) | | | | | | | | | | |
| Administração e profissões libe- raes (Adminis- tration et profes- sions libérales) | Profissões libe- raes (Profes- sions libérales) | Religiosas (Religieuses) | | | | | | | | | | |
| | | Judiciarias (Judiciaires) Medicas (Médicales) Magisterio (Enseignement) Sciencias, letras e artes (Sciences, lettres et arts) | | | | | | | | | | |
| Diversas (Divers) | Pessoas que vivem de suas rendas (Personnes vivant de leurs revenus) | Serviço domestico (Travail domestique) | | | | | | | | | | |
| | | Mal definidas (Mal déterminées) | | | | | | | | | | |
| Diversas (Divers) | Profissão não declarada e sem pro- fissão (Profession inconnue et sans profession) | 0 a 14 annos (ans) | | | | | | | | | | |
| | | 15 a 20 » » | | | | | | | | | | |
| Diversas (Divers) | Profissão não declarada e sem pro- fissão (Profession inconnue et sans profession) | 21 e + » » | | | | | | | | | | |
| | | | | 5 | 5 | | 5 | 5 | | 5 | | |
| TOTAL GERAL (Total général) | | | | 5 | 5 | | | 5 | 5 | 5 | | |

Norte), segundo as profissões, a nacionalidade, o sexo e a idade

Norte), d'après les professions, la nationalité, le sexe et l'âge

SÃO - FIN)

| IGNORADA INCONNUE | | | TOTAL TOTAL | | | | | | | | |
|-----------------------|-----------------------|----------------|-----------------------|-----------------------|----------------|-----------------------|-----------------------|----------------|-----------------------|-----------------------|----------------|
| TOTAL TOTAL | | | HOMENS HOMMES | | | MULHERES FEMMES | | | TOTAL TOTAL | | |
| 0 a 20 anos ans | 21 e + anos ans | Total Total | 0 a 20 anos ans | 21 e + anos ans | Total Total | 0 a 20 anos ans | 21 e + anos ans | Total Total | 0 a 20 anos ans | 21 e + anos ans | Total Total |
| --- | --- | --- | 614 | 3 470 | 4 084 | 38 | 196 | 234 | 652 | 3 666 | 4.318 |
| --- | --- | --- | 30 | 125 | 155 | 1 | 3 | 4 | 31 | 128 | 159 |
| --- | --- | --- | 174 | 574 | 748 | --- | --- | --- | 174 | 574 | 748 |
| --- | --- | --- | 13 | 22 | 35 | --- | --- | --- | 13 | 22 | 35 |
| --- | --- | --- | 1 | 2 | 3 | --- | --- | --- | 1 | 2 | 3 |
| --- | --- | --- | 2 | 8 | 10 | --- | 2 | 2 | 2 | 10 | 12 |
| --- | --- | --- | 2 | 18 | 20 | --- | --- | --- | 2 | 18 | 20 |
| --- | --- | --- | 5 | 25 | 30 | --- | --- | --- | 5 | 25 | 30 |
| --- | --- | --- | 38 | 101 | 139 | --- | --- | --- | 38 | 101 | 139 |
| --- | --- | --- | 1 | 8 | 9 | --- | --- | --- | 1 | 8 | 9 |
| --- | --- | --- | --- | 18 | 18 | --- | --- | --- | --- | 18 | 18 |
| --- | --- | --- | 66 | 144 | 210 | --- | 2 | 2 | 66 | 146 | 212 |
| --- | --- | --- | 126 | 415 | 541 | 195 | 1 149 | 1 344 | 321 | 1 564 | 1 885 |
| --- | --- | --- | 44 | 149 | 193 | --- | --- | --- | 44 | 149 | 193 |
| --- | --- | --- | 119 | 689 | 808 | --- | --- | --- | 119 | 689 | 808 |
| --- | --- | --- | --- | 5 | 5 | --- | --- | --- | --- | 5 | 5 |
| --- | --- | --- | 14 | 41 | 55 | --- | --- | --- | 14 | 41 | 55 |
| --- | --- | --- | 52 | 115 | 167 | 15 | 60 | 75 | 67 | 175 | 242 |
| --- | --- | --- | 5 | 23 | 28 | 51 | 34 | 85 | 56 | 57 | 113 |
| --- | --- | --- | 44 | 302 | 346 | --- | --- | --- | 44 | 302 | 346 |
| --- | --- | --- | 64 | 368 | 432 | --- | --- | --- | 64 | 368 | 432 |
| --- | --- | --- | 7 | 34 | 41 | 1 | 7 | 8 | 8 | 41 | 49 |
| --- | --- | --- | 5 | 19 | 24 | --- | 2 | 2 | 5 | 21 | 26 |
| --- | --- | --- | 334 | 1 362 | 1 696 | 7 | 84 | 91 | 341 | 1 446 | 1 787 |
| --- | --- | --- | 1 | 77 | 78 | 1 | 2 | 3 | 2 | 79 | 81 |
| --- | --- | --- | --- | 10 | 10 | --- | --- | --- | --- | 10 | 10 |
| --- | --- | --- | 46 | 269 | 315 | --- | --- | --- | 46 | 269 | 315 |
| --- | --- | --- | --- | 6 | 6 | --- | --- | --- | --- | 6 | 6 |
| --- | --- | --- | 7 | 28 | 35 | --- | --- | --- | 7 | 28 | 35 |
| --- | --- | --- | --- | 24 | 24 | --- | --- | --- | --- | 24 | 24 |
| --- | --- | --- | 58 | 564 | 622 | --- | --- | --- | 58 | 564 | 622 |
| --- | --- | --- | --- | 2 | 2 | --- | --- | --- | --- | 2 | 2 |
| --- | --- | --- | 5 | 28 | 33 | --- | --- | --- | 5 | 28 | 33 |
| --- | --- | --- | 17 | 328 | 345 | 1 | 6 | 7 | 18 | 334 | 352 |
| --- | --- | --- | 23 | 297 | 320 | 1 | 15 | 16 | 24 | 312 | 336 |
| --- | --- | --- | 6 | 67 | 73 | --- | 3 | 3 | 6 | 70 | 76 |
| --- | --- | --- | 27 | 103 | 130 | --- | 9 | 9 | 27 | 112 | 139 |
| --- | --- | --- | 1 | 27 | 28 | --- | --- | --- | 1 | 27 | 28 |
| --- | --- | --- | --- | 61 | 61 | --- | --- | --- | --- | 61 | 61 |
| --- | --- | --- | 2 | 70 | 72 | --- | 32 | 22 | 2 | 92 | 94 |
| --- | --- | --- | 1 | 62 | 63 | 27 | 183 | 210 | 28 | 245 | 273 |
| --- | --- | --- | 22 | 174 | 196 | 2 | 8 | 10 | 24 | 182 | 206 |
| --- | --- | --- | --- | 95 | 95 | --- | 46 | 46 | --- | 141 | 141 |
| --- | --- | --- | 190 | 127 | 317 | 506 | 769 | 1 275 | 696 | 896 | 1 592 |
| --- | --- | --- | 233 | 740 | 973 | 13 | 64 | 77 | 246 | 804 | 1 050 |
| --- | --- | --- | 9 158 | --- | 9 158 | 9 080 | --- | 9 080 | 18 238 | --- | 18 238 |
| --- | --- | --- | 1 532 | --- | 1 532 | 3 673 | --- | 3 673 | 5 205 | --- | 5 205 |
| --- | 10 | 10 | --- | 620 | 620 | --- | 11 807 | 11 807 | --- | 12 427 | 12 427 |
| --- | 10 | 10 | 13 089 | 11 816 | 24 905 | 13 612 | 14 473 | 28 085 | 26 701 | 26 289 | 52 990 |

População de Curitiba (Capital do Estado do Paraná),

Population de Curitiba (Capitale de l'État de Paraná),

| PROFISSÕES PROFESSIONS | | | | BRAZIL BRÉSIL | | | | |
|--|--|--|---|-----------------------|-----------------------|----------------|-----------------------|-----------------------|
| | | | | HOMENS HOMMES | | | MULHERES FEMMES | |
| | | | | 0 a 20 anos ans | 21 e + anos ans | Total Total | 0 a 20 anos ans | 21 e + anos ans |
| Produção da matéria prima (<i>Production de la matière pre- mière</i>) | Exploração do solo e sub-solo (<i>Exploitation du sol et du sous- sol</i>) | Exploração do solo (Agricultura, etc.) (<i>Exploitation du sol</i>) { Agricultura, etc. (<i>Agriculture, etc.</i>) Criação (Elevage) { Criação (Elevage) Caça e pesca (Chasse et pêche) | 1 104 11 1 | 2 594 13 — | 3 698 24 1 | 85 1 — | 138 — — | |
| | | Extração de matérias mineiras (<i>Extraction de matières minérales</i>) { Pedreiras (<i>Carrrières</i>) Minas, salinas, etc. (<i>Mines, salines, etc.</i>) | 37 | 154 | 191 | — | — | — |
| Transformação e emprego da matéria prima (<i>Transformation et emploi de la matière première</i>) | Indústrias (<i>Industries</i>) | Segundo a natureza da matéria prima (<i>D'après l'ap- plication de la matière première</i>) | 13 | 15 | 29 | 53 | 15 | |
| | | Textis (<i>Textiles</i>) | — | — | — | — | — | |
| | | Couros, peles, etc. (<i>Cuir, peaux, etc.</i>) | 6 | 35 | 41 | — | 2 | |
| | | Madeiras (Bois) | 103 | 339 | 442 | — | — | |
| | | Metallurgia (<i>Métallurgie</i>) | 173 | 388 | 561 | — | — | |
| | | Cerâmica (<i>Céramique</i>) | 13 | 33 | 46 | — | — | |
| | | Productos químicos e analogos (<i>Produits chimiques et produits analogues</i>) | 11 | 15 | 26 | 6 | 1 | |
| | | Alimentação (<i>Alimentation</i>) | 104 | 237 | 341 | 1 | 5 | |
| | | Vestuario e toucado (<i>Habillement et toilette</i>) | 317 | 712 | 1 029 | 451 | 846 | |
| | | Mobiliário (<i>Ameublement</i>) | 95 | 286 | 381 | — | 2 | |
| Edificação (<i>Bâtiment</i>) | 182 | 708 | 890 | — | — | | | |
| Apparelhos de transporte (<i>Appareils de transport</i>) | 48 | 81 | 129 | — | — | | | |
| Produção e transmissão de forças físicas (<i>Production et transmission de forces physiques</i>) | 11 | 90 | 101 | — | — | | | |
| Relat. às sciencias, letras e artes Indústrias de luxo (<i>Relat. aux sciences lettres et arts Industries de luxe</i>) | 87 | 167 | 254 | 14 | 8 | | | |
| Outras (<i>Autres</i>) | 10 | 191 | 201 | 4 | 15 | | | |
| Transportes (<i>Transports</i>) | Marítimos e fluviaves (<i>Maritimes et par fleuves</i>) | 21 | 72 | 93 | — | — | | |
| | | Terrestres e aéreos (<i>Terrestres et aériens</i>) | 231 | 778 | 1 009 | — | — | |
| Commercio (<i>Commerce</i>) | Correios, telegraphos e telephones (<i>Postes, télégraphes et téléphones</i>) | 30 | 79 | 109 | 6 | 6 | | |
| | | Bancos, cambio, seguro, comissões, etc. (<i>Banques, change, assurance, commissions, etc.</i>) | 21 | 68 | 89 | — | — | |
| | | Commercio propriamente dito (<i>Commerce proprement dit</i>) | 438 | 1 206 | 1 644 | 41 | 68 | |
| Administração e profissões libe- raes (<i>Administration et profes- sions libérales</i>) | Administração (<i>Administration</i>) | Outras especies de commercio (<i>Autres commerces</i>) | 43 | 237 | 280 | 3 | 3 | |
| | | Exercito (<i>Armée de terre</i>) | Officiaes (<i>Officiers</i>) | — | 86 | 86 | — | — |
| | | | Praças (<i>Soldats</i>) | 308 | 1 727 | 2 035 | — | — |
| | | Armada (<i>Armée de mer</i>) | Officiaes (<i>Officiers</i>) | — | 10 | 10 | — | — |
| | | | Praças (<i>Soldats</i>) | 11 | 10 | 21 | — | — |
| | | Polícia (<i>Police</i>) | Officiaes (<i>Officiers</i>) | — | 33 | 33 | — | — |
| | | | Praças (<i>Soldats</i>) | 57 | 360 | 417 | — | — |
| | | Bombeiros (<i>Pompiers</i>) | Officiaes (<i>Officiers</i>) | — | 1 | 1 | — | — |
| | | | Praças (<i>Soldats</i>) | 26 | 71 | 97 | — | — |
| | | Profissões libe- raes (<i>Professions libérales</i>) | Federal (<i>Service de la Fédération</i>) | 18 | 227 | 245 | — | 2 |
| Estadual (<i>Service des États</i>) | 8 | | | 261 | 269 | 1 | 11 | |
| Municipal (<i>Service du Municipè</i>) | 1 | | | 68 | 69 | — | 2 | |
| Diversas (<i>Divers</i>) | Particular (<i>Privée</i>) | 64 | 103 | 167 | 5 | 6 | | |
| | | Religiosas (<i>Religieuses</i>) | 4 | 16 | 20 | 6 | 19 | |
| | | Judiciarias (<i>Judiciaires</i>) | — | 115 | 115 | — | 2 | |
| | | Médicas (<i>Médicales</i>) | 16 | 260 | 276 | 6 | 25 | |
| | | Magisterio (<i>Enseignement</i>) | 12 | 4 | 16 | 58 | 222 | |
| Sciencias, letras e artes (<i>Sciences, lettres et arts</i>) | 31 | 200 | 231 | 23 | 35 | | | |
| Pessoas que vivem de suas rendas (<i>Personnes vivant de leurs revenus</i>) | Serviço domestico (<i>Travail domestique</i>) | 1 | 150 | 151 | — | 46 | | |
| | | 74 | 81 | 155 | 571 | 738 | | |
| | | 831 | 1 100 | 1 931 | 149 | 76 | | |
| Profissão não declarada e sem profissão (<i>Profession inconnue et sans profession</i>) | Mal definidas (<i>Mal déterminées</i>) | 0 a 14 annos (<i>ans</i>) | 14 438 | — | 14 438 | 14 367 | — | |
| | | 15 a 20 » | 1 544 | — | 1 544 | 4 470 | — | |
| | | 21 e + » | — | 590 | 590 | — | 10 173 | |
| TOTAL GERAL (<i>Total général</i>) | | | 20 554 | 13 912 | 34 466 | 20 331 | 13 456 | |

(1) Inclusive os estrangeiros que adoptaram a nacionalidade brasileira (Y compris les étrangers qui ont adopté la nationalité

segundo as profissões, a nacionalidade, o sexo e a idade

d'après les professions, la nationalité, le sexe et l'âge

| LEIROS LIENS | | | | ESTRANGEIROS (1) ÉTRANGERS | | | | | | | | |
|-----------------|----------------|---------------|----------------|-------------------------------|---------------|----------------|--------------------|---------------|----------------|----------------|---------------|----------------|
| Total Total | TOTAL TOTAL | | | HOMENS HOMMES | | | MULHERES FEMMES | | | TOTAL TOTAL | | |
| | 0 a 20 ans | 21 e + ans | Total Total | 0 a 20 ans | 21 e + ans | Total Total | 0 a 20 ans | 21 e + ans | Total Total | 0 a 20 ans | 21 e + ans | Total Total |
| 223 | 1 189 | 2 732 | 3 921 | 18 | 1 277 | 1 295 | 2 | 101 | 103 | 20 | 1 378 | 1 398 |
| 1 | 12 | 13 | 25 | — | 10 | 10 | — | 2 | 2 | — | 12 | 12 |
| — | 1 | — | 1 | — | — | — | — | — | — | — | — | — |
| — | 37 | 154 | 191 | 3 | 56 | 59 | — | — | — | 3 | 56 | 59 |
| — | — | — | — | — | — | — | — | — | — | — | — | — |
| 68 | 66 | 31 | 97 | 5 | 16 | 21 | 8 | 10 | 18 | 13 | 26 | 39 |
| 2 | 6 | 37 | 43 | — | 21 | 21 | 1 | 3 | 4 | 1 | 24 | 25 |
| — | 103 | 339 | 442 | 2 | 105 | 107 | — | 1 | 1 | 2 | 106 | 108 |
| — | 173 | 388 | 561 | 15 | 252 | 267 | — | — | — | 15 | 252 | 267 |
| — | 13 | 33 | 46 | 4 | 8 | 12 | 1 | 1 | 1 | 5 | 8 | 13 |
| 7 | 17 | 16 | 33 | 1 | 6 | 7 | — | — | 1 | 2 | 6 | 8 |
| 6 | 105 | 242 | 347 | 17 | 116 | 133 | 1 | — | — | 17 | 116 | 133 |
| 1 297 | 768 | 1 558 | 2 326 | 25 | 357 | 382 | 20 | 239 | 259 | 45 | 596 | 641 |
| 2 | 95 | 288 | 383 | 14 | 151 | 165 | — | — | — | 14 | 151 | 165 |
| — | 182 | 708 | 890 | 26 | 443 | 469 | — | — | — | 26 | 443 | 469 |
| — | 48 | 81 | 129 | 1 | 18 | 19 | — | — | — | 1 | 18 | 19 |
| — | 11 | 90 | 101 | 1 | 44 | 45 | — | — | — | 1 | 44 | 45 |
| 22 | 101 | 175 | 276 | 12 | 72 | 84 | 1 | 1 | 2 | 13 | 73 | 86 |
| 19 | 14 | 206 | 220 | 2 | 100 | 102 | — | 1 | 1 | 2 | 101 | 103 |
| — | 21 | 72 | 93 | 2 | 37 | 39 | — | — | — | 2 | 37 | 39 |
| — | 231 | 778 | 1 009 | 11 | 250 | 261 | — | — | — | 11 | 250 | 261 |
| 12 | 36 | 85 | 121 | — | 6 | 6 | — | — | — | — | 6 | 6 |
| — | 21 | 68 | 89 | 1 | 19 | 20 | — | — | — | 1 | 19 | 20 |
| 109 | 479 | 1 274 | 1 753 | 46 | 825 | 871 | — | 51 | 51 | 46 | 876 | 922 |
| 6 | 46 | 240 | 286 | 1 | 81 | 82 | — | 2 | 2 | 1 | 83 | 84 |
| — | — | 86 | 86 | — | 1 | 1 | — | — | — | — | 1 | 1 |
| — | 308 | 1 727 | 2 035 | — | 30 | 30 | — | — | — | — | 30 | 30 |
| — | — | 10 | 10 | — | 1 | 1 | — | — | — | — | 1 | 1 |
| — | 11 | 10 | 21 | — | 3 | 3 | — | — | — | — | 3 | 3 |
| — | — | 33 | 33 | — | 1 | 1 | — | — | — | — | 1 | 1 |
| — | 57 | 360 | 417 | — | 11 | 11 | — | — | — | — | 11 | 11 |
| — | — | 1 | 1 | — | — | — | — | — | — | — | — | — |
| — | 26 | 71 | 97 | — | — | — | — | — | — | — | — | — |
| 2 | 18 | 229 | 247 | 1 | 27 | 28 | — | — | — | 1 | 27 | 28 |
| 12 | 9 | 272 | 281 | — | 24 | 24 | — | 3 | 3 | — | 27 | 27 |
| 2 | 1 | 70 | 71 | 2 | 13 | 15 | — | — | — | 2 | 13 | 15 |
| 11 | 69 | 109 | 178 | 4 | 42 | 46 | 1 | 4 | 5 | 5 | 46 | 51 |
| 25 | 10 | 35 | 45 | — | 62 | 62 | — | 17 | 17 | — | 79 | 79 |
| 2 | — | 117 | 117 | — | 3 | 3 | — | — | — | — | 3 | 3 |
| 31 | 22 | 225 | 247 | 1 | 37 | 38 | 1 | 37 | 38 | 2 | 74 | 76 |
| 290 | 80 | 226 | 306 | 1 | 43 | 44 | 1 | 61 | 62 | 2 | 104 | 106 |
| 58 | 54 | 235 | 289 | 2 | 102 | 104 | 1 | 18 | 19 | 3 | 120 | 123 |
| 46 | 1 | 196 | 197 | — | 64 | 64 | — | 13 | 13 | — | 77 | 77 |
| 1 299 | 645 | 809 | 1 454 | 15 | 46 | 61 | 60 | 209 | 269 | 75 | 255 | 330 |
| 225 | 980 | 1 176 | 2 156 | 84 | 621 | 705 | 25 | 33 | 58 | 109 | 654 | 763 |
| 14 367 | 28 805 | — | 28 805 | 320 | — | 320 | 310 | — | 310 | 630 | — | 630 |
| 4 470 | 6 014 | — | 6 014 | 83 | — | 83 | 258 | — | 258 | 341 | — | 341 |
| 10 173 | — | 10 763 | 10 763 | — | 111 | 111 | — | 3 883 | 3 883 | — | 3 994 | 3 994 |
| 32 787 | 40 885 | 26 368 | 67 253 | 720 | 5 512 | 6 232 | 691 | 4 689 | 5 380 | 1 411 | 10 201 | 11 612 |

(brésilienne)

População de Curitiba (Capital do Estado do Paraná),

Population de Curitiba (Capitale de l'État de Paraná),

(CONCLU

| PROFISSÕES PROFESSIONS | | | | NACIONALIDADE NATIONALITÉ | | | | | | |
|--|--|--|--|--|-----------------------|----------------|-----------------------|-----------------------|----------------|---|
| | | | | HOMENS HOMMES | | | MULHERES FEMMES | | | |
| | | | | 0 a 20 anos ans | 21 e + anos ans | Total Total | 0 a 20 anos ans | 21 e + anos ans | Total Total | |
| Produção da matéria prima (<i>Production de la matière pre- mière</i>) | Exploração do solo e sub-solo (<i>Exploitation du sol et du sous- sol</i>) | Exploração do solo (<i>Exploitation du sol</i>) | Agricultura, etc (<i>Agriculture, etc</i>) Criação (<i>Elevage</i>) Caça e pesca (<i>Chasse et pêche</i>) | — | 1 | 1 | — | — | — | |
| | | Extracção de matérias minerais (<i>Extraction de matières minérales</i>) | Pedreiras (<i>Carrières</i>) Minas, salinas etc (<i>Mines, salines, etc</i>) | — | — | — | — | — | — | |
| Transformação e emprego da matéria prima (<i>Transformation et emploi de la matière pre- mière</i>) | Indústrias. (<i>Industries</i>) | Segundo a natureza da matéria prima (<i>D'après la nature de la matière première</i>) | Textis (<i>Textiles</i>) | — | — | — | — | — | — | |
| | | | Couros, pelles, etc (<i>Cuir, s, peaux, etc</i>) | — | — | — | — | — | — | |
| | | | Madeiras (<i>Bois</i>) | — | — | — | — | — | — | |
| | | | Metallurgia (<i>Métallurgie</i>) Cerâmica (<i>Céramique</i>) | — | 1 | 1 | — | — | — | |
| | | Segundo a aplicação da matéria prima (<i>D'après l'ap- plication de la matière pre- mière</i>) | Productos químicos e analogos (<i>Pro- duits chimiques et produits analogues</i>) | — | — | — | — | — | — | — |
| | | | Alimentação (<i>Alimentation</i>) | 1 | — | 1 | — | — | — | |
| | | | Vestuario e tocador (<i>Habillement et toilette</i>) | — | — | — | — | — | — | |
| | | Outras (<i>Autres</i>) | Mobiliário (<i>Ameublement</i>) | — | — | — | — | — | — | — |
| | | | Edificação (<i>Bâtiment</i>) Apparelhos de transporte (<i>Appareils de transport</i>) Produção e transmissão de forças phy- sicas (<i>Production et transmission de forces physiques</i>) Relat ás sciencias, letras e artes In- dústrias de luxo (<i>Relat aux sciences lettres et arts Industries de luxe</i>). | — | — | — | — | — | — | — |
| | | Transportes (<i>Transports</i>) | Marítimos e fluviaes (<i>Maritimes et par fleuves</i>) Terrestres e aereos (<i>Terrrestres et aériens</i>) | Correios, telegraphos e telefones (<i>Postes, télégraphes et téléphones</i>) | — | — | — | — | — | — |
| Commercio (<i>Commerce</i>) | Bancos, cambio, seguro, comissões, etc (<i>Banques, change, assurance, commissions, etc</i>) Commercio propriamente dito (<i>Commerce proprement dit</i>) Outras especies de commercio (<i>Autres commerces</i>) | | | — | — | — | — | — | — | |
| Administração e profissões libe- raes (<i>Adminis- tration et pro- fessions libé- rales</i>) | Força publica (<i>Force publique</i>) | Exercito (<i>Armée de terre</i>) | Officiaes (<i>Officiers</i>) | — | — | — | — | — | — | |
| | | | Praças (<i>Soldats</i>) | — | — | — | — | — | — | |
| | | Armada (<i>Armée de mer</i>) | Officiaes (<i>Officiers</i>) | — | — | — | — | — | — | |
| | | | Praças (<i>Soldats</i>) | — | — | — | — | — | — | |
| | Polícia (<i>Police</i>) | Officiaes (<i>Officiers</i>) | — | — | — | — | — | — | | |
| | | Praças (<i>Soldats</i>) | — | — | — | — | — | — | | |
| | Bombeiros (<i>Pompiers</i>) | Officiaes (<i>Officiers</i>) | — | — | — | — | — | — | | |
| | | Praças (<i>Soldats</i>) | — | — | — | — | — | — | | |
| | Administração (<i>Administration</i>) | Publica (<i>Publique</i>) | Federal (<i>Service de la Fédération</i>) | — | — | — | — | — | — | |
| | | | Estadual (<i>Service des États</i>) Municipal (<i>Service du Municipè</i>) | — | — | — | — | — | — | |
| Profissões libe- raes (<i>Profes- sions libérales</i>) | Particular (<i>Privée</i>) | Religiosas (<i>Religieuses</i>) | — | — | — | — | — | — | | |
| | | Judiciarias (<i>Judiciatres</i>) | — | — | — | — | — | — | | |
| | | Médicas (<i>Médicales</i>) | — | — | — | — | — | — | | |
| | | Magisterio (<i>Enseignement</i>) | — | — | — | — | — | — | | |
| | | Sciencias, letras e artes (<i>Sciences, lettres et arts</i>) | — | — | — | — | — | — | | |
| Diversas (<i>Divers</i>) | Pessoas que vivem de suas rendas (<i>Personnes vivant de leurs revenus</i>) | Serviço domestico (<i>Travail domestique</i>) | — | 1 | 1 | — | — | — | | |
| | | Mal definidas (<i>Mal déterminées</i>) | 1 | 11 | 12 | — | — | — | | |
| | | Profissão não declarada e sem pro- fissão (<i>Profession inconnue et sans profession</i>) | 0 a 14 annos (<i>ans</i>) | 26 | — | 26 | 4 | — | 4 | |
| | | | 15 a 20 » » | 3 | — | 3 | 1 | — | 1 | |
| 21 e + » » | — | 42 | 42 | — | 26 | 26 | | | | |
| TOTAL GERAL (<i>Total général</i>) | | | | 31 | 59 | 90 | 5 | 26 | 31 | |

segundo as profissões, a nacionalidade, o sexo e a idade

d'après les professions, la nationalité, le sexe et l'âge

SÃO - FIN)

| IGNORADA INCONNUE | | | TOTAL TOTAL | | | | | | | | |
|----------------------|---------------|----------------|------------------|---------------|----------------|--------------------|---------------|----------------|----------------|---------------|----------------|
| TOTAL TOTAL | | | HOMENS HOMMES | | | MULHERES FEMMES | | | TOTAL TOTAL | | |
| 0 a 20 ans | 21 e + ans | Total Total | 0 a 20 ans | 21 e + ans | Total Total | 0 a 20 ans | 21 e + ans | Total Total | 0 a 20 ans | 21 e + ans | Total Total |
| — | 1 | 1 | 1 122 | 3 872 | 4 994 | 87 | 239 | 326 | 1 209 | 4 111 | 5 320 |
| — | — | — | 11 | 23 | 34 | 1 | — | 3 | 12 | 25 | 37 |
| — | — | — | 1 | — | 1 | — | — | — | 1 | — | 1 |
| — | — | — | 40 | 210 | 250 | — | — | — | 40 | 210 | 250 |
| — | — | — | — | — | — | — | — | — | — | — | — |
| — | — | — | 18 | 32 | 50 | 61 | 25 | 86 | 79 | 57 | 136 |
| — | — | — | 6 | 56 | 62 | 1 | 5 | 6 | 7 | 61 | 68 |
| — | — | — | 105 | 444 | 549 | — | 1 | 1 | 105 | 445 | 550 |
| — | 1 | 1 | 188 | 641 | 829 | — | — | — | 188 | 641 | 829 |
| — | — | — | 17 | 41 | 58 | 1 | — | 1 | 18 | 41 | 59 |
| — | — | — | 12 | 21 | 33 | 7 | 1 | 8 | 19 | 22 | 41 |
| 1 | — | 1 | 122 | 353 | 475 | 1 | 5 | 6 | 123 | 358 | 481 |
| — | — | — | 342 | 1 069 | 1 411 | 471 | 1 085 | 1 556 | 813 | 2 154 | 2 967 |
| — | — | — | 109 | 437 | 546 | — | 2 | 2 | 109 | 439 | 548 |
| — | — | — | 208 | 1 151 | 1 359 | — | — | — | 208 | 1 151 | 1 359 |
| — | — | — | 49 | 99 | 148 | — | — | — | 49 | 99 | 148 |
| — | — | — | 12 | 134 | 146 | — | — | — | 12 | 134 | 146 |
| — | — | — | 99 | 239 | 338 | 15 | 9 | 24 | 114 | 248 | 362 |
| — | — | — | 12 | 291 | 303 | 4 | 16 | 20 | 16 | 307 | 323 |
| — | — | — | 23 | 109 | 132 | — | — | — | 23 | 109 | 132 |
| — | — | — | 242 | 1 028 | 1 270 | — | — | — | 242 | 1 028 | 1 270 |
| — | — | — | 30 | 85 | 115 | 6 | 6 | 12 | 36 | 91 | 127 |
| — | — | — | 22 | 87 | 109 | — | — | — | 22 | 87 | 109 |
| — | 1 | 1 | 484 | 2 032 | 2 516 | 41 | 119 | 160 | 525 | 2 151 | 2 676 |
| — | 2 | 2 | 44 | 320 | 364 | 3 | 5 | 8 | 47 | 325 | 372 |
| — | — | — | — | 87 | 87 | — | — | — | — | 87 | 87 |
| — | — | — | 308 | 1 757 | 2 065 | — | — | — | 308 | 1 757 | 2 065 |
| — | — | — | — | 11 | 11 | — | — | — | — | 11 | 11 |
| — | — | — | 11 | 13 | 24 | — | — | — | 11 | 13 | 24 |
| — | — | — | — | 34 | 34 | — | — | — | — | 34 | 34 |
| — | — | — | 57 | 371 | 428 | — | — | — | 57 | 371 | 428 |
| — | — | — | — | 1 | 1 | — | — | — | — | 1 | 1 |
| — | — | — | 26 | 71 | 97 | — | — | — | 26 | 71 | 97 |
| — | — | — | 19 | 254 | 273 | — | 2 | 2 | 19 | 256 | 275 |
| — | — | — | 8 | 285 | 293 | 1 | 14 | 15 | 9 | 299 | 308 |
| — | — | — | 3 | 81 | 84 | — | 2 | 2 | 3 | 83 | 86 |
| — | — | — | 68 | 145 | 213 | 6 | 10 | 16 | 74 | 155 | 229 |
| — | — | — | 4 | 78 | 82 | 6 | 36 | 42 | 10 | 114 | 124 |
| — | — | — | — | 118 | 118 | — | 2 | 2 | — | 120 | 120 |
| — | — | — | 17 | 237 | 254 | 7 | 62 | 69 | 24 | 299 | 323 |
| — | — | — | 13 | 47 | 60 | 69 | 283 | 352 | 82 | 330 | 412 |
| — | — | — | 33 | 302 | 335 | 24 | 53 | 77 | 57 | 355 | 412 |
| — | — | — | 1 | 214 | 215 | — | 59 | 59 | 1 | 273 | 274 |
| — | 1 | 1 | 89 | 128 | 217 | 631 | 937 | 1 568 | 720 | 1 065 | 1 785 |
| 1 | 11 | 12 | 916 | 1 732 | 2 648 | 174 | 109 | 283 | 1 090 | 1 841 | 2 931 |
| 30 | — | 30 | 14 784 | — | 14 784 | 14 681 | — | 14 661 | 29 465 | — | 29 465 |
| 4 | — | 4 | 1 630 | — | 1 630 | 4 729 | — | 4 729 | 6 359 | — | 6 359 |
| — | 68 | 68 | — | 743 | 743 | — | 14 082 | 14 082 | — | 14 825 | 14 825 |
| 36 | 85 | 121 | 21 305 | 19 483 | 40 788 | 21 027 | 17 171 | 38 198 | 42 332 | 36 654 | 78 986 |

População de Recife (Capital do Estado de Pernambuco),

Population de Recife (Capitale de l'État de Pernambuco)

| PROFISSÕES PROFESSIONS | | | | BRAZIL BRÉSIL | | | | | | |
|--|--|--|--|---|-----------------------|----------------|-----------------------|-----------------------|--------|---|
| | | | | HOMENS HOMMES | | | MULHERES FEMMES | | | |
| | | | | 0 a 20 anos ans | 21 e + anos ans | Total Total | 0 a 20 anos ans | 21 e + anos ans | | |
| Produção da matéria prima (<i>Production de la matière pre- mière</i>) | Exploração do solo e sub-solo (<i>Exploitation du sol et du sous- sol</i>) | Exploração do solo (<i>Exploita- tion du sol</i>) | Agricultura, etc (<i>Agriculture, etc</i>) | 1 797 | 8 658 | 10 455 | 54 | 232 | | |
| | | | Criação (<i>Elevage</i>) | 37 | 252 | 289 | 16 | 33 | | |
| | | | Caça e pesca (<i>Chasse et pêche</i>) | 56 | 420 | 476 | — | 5 | | |
| | | Extracção de materias minerais (<i>Extraction de matières minérales</i>) | Pedreiras (<i>Carrões</i>) | 58 | 405 | 463 | — | — | | |
| | | | Minas, salinas, etc (<i>Mines, salines, etc</i>) | 2 | 7 | 9 | — | 2 | | |
| | | Segundo a natureza da matéria prima (<i>D'après la nature de la matière première</i>) | Textis (<i>Textiles</i>) | 66 | 177 | 243 | 113 | 150 | | |
| | | | Couros, pelles, etc (<i>Cuir, peaux, etc</i>) | 12 | 63 | 75 | 2 | 1 | | |
| | | | Madeiras (<i>Bois</i>) | 120 | 514 | 634 | — | — | | |
| | | | Metallurgia (<i>Métallurgie</i>) | 358 | 1 269 | 1 627 | — | — | | |
| | | | Ceramica (<i>Céramique</i>) | 46 | 234 | 280 | 5 | 10 | | |
| Transformação e emprego da matéria prima (<i>Transformation et emploi de la matière pre- mière</i>) | Indústrias .. (<i>Industries</i>) | Segundo a ap- plicação da matéria prima (<i>D'après l'ap- plication de la matière pre- mière</i>) | Productos chimicos e analogos (<i>Produits chimiques et produits analogues</i>) | 15 | 69 | 84 | 7 | 4 | | |
| | | | Alimentação (<i>Alimentation</i>) | 230 | 819 | 1 049 | 13 | 22 | | |
| | | | Vestuário e tocador (<i>Habillement et toilette</i>) | 551 | 2 360 | 2 911 | 1 639 | 8 257 | | |
| | | | Mobiliário (<i>Ameublement</i>) | 225 | 682 | 907 | 1 | 20 | | |
| | | | Edificação (<i>Bâtiment</i>) | 944 | 4 323 | 5 267 | — | — | | |
| | | | | Apparelhos de transporte (<i>Appareils de transport</i>) | 12 | 14 | 26 | — | — | |
| | | | | Produção e transmissão de forças phy- sicas (<i>Production et transmission de forces physiques</i>) | 90 | 427 | 517 | — | — | |
| | | | | Relat ás sciencias, letras e artes in- dústrias de luxo (<i>Relat aux sciences lettres et arts Industries de luxe</i>) | 196 | 487 | 683 | 29 | 88 | |
| | | | | Outras (<i>Autres</i>) | 44 | 204 | 248 | 143 | 258 | |
| | | | Transportes (<i>Transports</i>) | Maritimos e fluviais (<i>Maritimes et par fleuves</i>) | 435 | 3 333 | 3 768 | 1 | 3 | |
| | Terrestres e aereos (<i>Terrestres et aériens</i>) | 523 | | 3 435 | 3 958 | — | 5 | | | |
| | Correios, telegraphos e telephones (<i>Postes, télégraphes et téléphones</i>) | 90 | | 192 | 282 | 9 | 18 | | | |
| | Comercio .. (<i>Commerce</i>) | Bancos, cambio, seguro, comissões, etc (<i>Banques, change, assurance, commissions, etc</i>) | 25 | 198 | 223 | 8 | 4 | | | |
| | | Comercio propriamente dito (<i>Commerce proprement dit</i>) | 2 378 | 7 513 | 9 891 | 130 | 402 | | | |
| | | Outras especies de commercio (<i>Autres commerces</i>) | 32 | 437 | 469 | 1 | 15 | | | |
| Administração e profissões libe- raes (<i>Adminis- tration et profes- sions libérales</i>) | Força publica (<i>Force publique</i>) | Exercito (<i>Armée de terre</i>) | Officiaes (<i>Officiers</i>) | — | 40 | 40 | — | — | | |
| | | | Praças (<i>Soldats</i>) | 68 | 483 | 551 | — | — | | |
| | | Armada (<i>Armée de mer</i>) | Officiaes (<i>Officiers</i>) | — | 19 | 19 | — | — | | |
| | | | Praças (<i>Soldats</i>) | 19 | 153 | 172 | — | — | | |
| | | Polícia (<i>Police</i>) | Officiaes (<i>Officiers</i>) | — | 39 | 39 | — | — | | |
| | Praças (<i>Soldats</i>) | | 73 | 564 | 637 | — | — | | | |
| | Bombeiros (<i>Pompiers</i>) | Officiaes (<i>Officiers</i>) | — | 5 | 5 | — | — | | | |
| | | Praças (<i>Soldats</i>) | 3 | 36 | 39 | — | — | | | |
| | | | | | | | | | | |
| | | Administração (<i>Administration</i>) | Publica (<i>Publique</i>) | Federal (<i>Service de la Fédération</i>) | 40 | 820 | 860 | — | 28 | |
| Estadual (<i>Service des États</i>) | 60 | | | 861 | 921 | 2 | 25 | | | |
| Municipal (<i>Service du Municipè</i>) | 20 | | | 229 | 249 | — | 5 | | | |
| | | Particular (<i>Privée</i>) | 168 | 585 | 753 | 6 | 30 | | | |
| | Profissões libe- raes (<i>Profes- sions libérales</i>) | Religiosas (<i>Religieuses</i>) | 5 | 103 | 108 | 2 | 101 | | | |
| | | Judiciarias (<i>Judiciaires</i>) | — | 312 | 312 | — | 2 | | | |
| | | Médicas (<i>Médicales</i>) | 28 | 389 | 417 | 6 | 137 | | | |
| | | Magisterio (<i>Enseignement</i>) | 10 | 163 | 173 | 96 | 733 | | | |
| | | Sciencias, letras e artes (<i>Sciences, lettres et arts</i>) | 176 | 827 | 1 003 | 33 | 105 | | | |
| Diversas (<i>Divers</i>) | Pessoas que vivem de suas rendas (<i>Personnes vivant de leurs revenus</i>) | | | 1 | 246 | 247 | 1 | 206 | | |
| | | Serviço domestico (<i>Travail domestique</i>) | | | 1 055 | 1 355 | 2 410 | 2 475 | 5 117 | |
| | | Mal definidas (<i>Mal déterminées</i>) | | | 2 542 | 7 167 | 9 709 | 442 | 898 | |
| | | Profissão não declarada e sem pro- fissão (<i>Profession inconnue et sans profession</i>) | 0 a 14 annos (<i>ans</i>) | | | 34 421 | — | 34 421 | 37 222 | — |
| | | | 15 a 20 " " | | | 4 893 | — | 4 893 | 14 349 | — |
| | | 21 e + " " | | | — | 2 069 | 2 069 | — | 49 954 | |
| TOTAL GERAL (<i>Total général</i>) | | | | 51 924 | 52 957 | 104 881 | 56 805 | 66 870 | | |

(1) Inclusive os estrangeiros que adoptaram a nacionalidade brasileira (Y compris les étrangers qui ont adopté la nationalité)

segundo as profissões, a nacionalidade, o sexo e a idade

d'après les professions, la nationalité, le sexe et l'âge

| LEIROS LIENS | | | | ESTRANGEIROS (1) ÉTRANGERS | | | | | | | | |
|-----------------|----------------|------------------------|----------------|-------------------------------|------------------------|----------------|--------------------|------------------------|----------------|----------------|------------------------|----------------|
| Total Total | TOTAL TOTAL | | | HOMENS HOMMES | | | MULHERES FEMMES | | | TOTAL TOTAL | | |
| | 0 a 20 ans | 21 e + annos ans | Total Total | 0 a 20 ans | 21 e + annos ans | Total Total | 0 a 20 ans | 21 e + annos ans | Total Total | 0 a 20 ans | 21 e + annos ans | Total Total |
| 286 | 1 851 | 8 890 | 10 741 | 241 | 1 032 | 1 273 | 48 | 137 | 185 | 289 | 1 169 | 1 458 |
| 49 | 53 | 285 | 338 | — | 5 | 5 | — | — | — | — | 5 | 5 |
| 5 | 56 | 425 | 481 | — | 3 | 3 | — | — | — | — | 3 | 3 |
| — | 58 | 405 | 463 | — | — | — | — | — | — | — | — | — |
| 2 | 2 | 9 | 11 | — | — | — | — | — | — | — | — | — |
| 263 | 179 | 327 | 506 | — | 6 | 6 | — | — | — | — | 6 | 6 |
| 3 | 14 | 64 | 78 | — | 1 | 1 | — | — | — | — | 1 | 1 |
| — | 120 | 514 | 634 | — | 17 | 17 | — | — | — | — | 17 | 17 |
| — | 358 | 1 269 | 1 627 | 14 | 144 | 158 | — | — | — | 14 | 144 | 158 |
| 15 | 51 | 244 | 295 | — | 2 | 2 | — | — | — | — | 2 | 2 |
| 11 | 22 | 73 | 95 | — | 1 | 1 | — | — | — | — | 1 | 1 |
| 35 | 243 | 841 | 1 084 | 9 | 78 | 87 | — | 1 | 1 | 9 | 79 | 88 |
| 9 896 | 2 190 | 10 617 | 12 807 | 10 | 125 | 135 | 29 | 92 | 121 | 39 | 217 | 256 |
| 21 | 226 | 702 | 928 | — | 28 | 28 | — | — | — | — | 28 | 28 |
| — | 944 | 4 323 | 5 267 | 4 | 232 | 236 | — | — | — | 4 | 232 | 236 |
| — | 12 | 14 | 26 | — | 1 | 1 | — | — | — | — | 1 | 1 |
| — | 90 | 427 | 517 | 2 | 60 | 62 | — | — | — | 2 | 60 | 62 |
| 117 | 225 | 575 | 800 | 1 | 27 | 28 | — | — | — | 1 | 27 | 28 |
| 401 | 187 | 462 | 649 | — | 32 | 32 | — | 1 | 1 | — | 33 | 33 |
| 4 | 436 | 3 336 | 3 772 | 140 | 880 | 1 020 | — | — | — | 140 | 880 | 1 020 |
| 5 | 523 | 3 440 | 3 963 | — | 57 | 57 | — | — | — | — | 57 | 57 |
| 27 | 99 | 210 | 309 | 3 | 47 | 50 | 2 | — | 2 | 5 | 47 | 52 |
| 12 | 33 | 202 | 235 | — | 24 | 24 | — | — | — | — | 24 | 24 |
| 532 | 2 508 | 7 915 | 10 423 | 227 | 1 533 | 1 760 | — | 43 | 43 | 227 | 1 576 | 1 803 |
| 16 | 33 | 452 | 485 | — | 58 | 58 | — | 5 | 5 | — | 63 | 63 |
| — | — | 40 | 40 | — | 1 | 1 | — | — | — | — | 1 | 1 |
| — | 68 | 483 | 551 | — | 2 | 2 | — | — | — | — | 2 | 2 |
| — | — | 19 | 19 | — | 1 | 1 | — | — | — | — | 1 | 1 |
| — | 19 | 153 | 172 | 15 | 72 | 87 | — | — | — | 15 | 72 | 87 |
| — | — | 39 | 39 | — | — | — | — | — | — | — | — | — |
| — | 73 | 554 | 637 | — | — | — | — | — | — | — | — | — |
| — | — | 5 | 5 | — | — | — | — | — | — | — | — | — |
| — | 3 | 36 | 39 | — | — | — | — | — | — | — | — | — |
| 28 | 40 | 848 | 888 | — | 17 | 17 | — | — | — | — | 17 | 17 |
| 27 | 62 | 886 | 948 | — | 11 | 11 | — | — | — | — | 11 | 11 |
| 5 | 20 | 234 | 254 | — | 5 | 5 | — | — | — | — | 5 | 5 |
| 36 | 174 | 615 | 789 | 2 | 21 | 23 | — | 3 | 3 | 2 | 24 | 26 |
| 103 | 7 | 204 | 211 | 2 | 55 | 57 | — | 56 | 56 | 2 | 111 | 113 |
| 2 | — | 314 | 314 | — | 3 | 3 | — | — | — | — | 3 | 3 |
| 143 | 34 | 526 | 560 | — | 10 | 10 | — | 16 | 16 | — | 26 | 26 |
| 829 | 106 | 896 | 1 002 | 5 | 38 | 43 | — | 41 | 40 | 6 | 79 | 85 |
| 138 | 209 | 932 | 1 141 | 8 | 200 | 208 | — | 5 | 35 | 40 | 235 | 248 |
| 207 | 2 | 452 | 454 | 2 | 50 | 52 | — | 12 | 12 | 2 | 62 | 64 |
| 7 592 | 3 530 | 6 472 | 10 002 | 10 | 54 | 64 | 2 | 65 | 68 | 12 | 120 | 132 |
| 1 340 | 2 984 | 8 065 | 11 049 | 182 | 1 236 | 1 418 | 35 | 134 | 169 | 217 | 1 370 | 1 587 |
| 37 222 | 71 643 | — | 71 643 | 266 | — | 266 | — | 300 | — | 300 | — | 566 |
| 14 349 | 19 242 | — | 19 242 | 90 | — | 90 | — | 227 | — | 227 | — | 317 |
| 49 954 | — | 52 023 | 52 023 | — | 176 | 176 | — | 1 281 | 1 281 | — | 1 457 | 1 457 |
| 123 675 | 108 729 | 119.827 | 228 556 | 1 233 | 6 345 | 7 578 | 649 | 1 923 | 2 572 | 1 882 | 8 268 | 10 150 |

brésilienne)

População de Recife (Capital do Estado de Pernambuco),

Population de Recife (Capitale de l'État de Pernambuco),

(CONCLU

| PROFISSÕES PROFESSIONS | | NACIONALIDADE NATIONALITÉ | | | | | | | | | | |
|--|--|---|--|--|--------------------|---------------|-------|----|---|---|---|---|
| | | HOMENS HOMMES | | | MULHERES FEMMES | | | | | | | |
| | | 0 a 20 ans | 21 e + ans | Total | 0 a 20 ans | 21 e + ans | Total | | | | | |
| Produção da matéria prima (<i>Production de la matière pre- mière</i>) | Exploração do solo e sub-solo (<i>Exploitation du sol et du sous- sol</i>) | Exploração do solo (<i>Exploita- tion du sol</i>) | Agricultura, etc (<i>Agriculture, etc</i>) | 1 | 1 | 1 | 1 | 1 | 1 | 1 | | |
| | | | Criação (<i>Élevage</i>) | — | — | — | — | — | — | — | | |
| | | | Caça e pesca (<i>Chasse et pêche</i>) | — | — | — | — | — | — | — | | |
| | | Extracção de matérias minerais (<i>Extraction de matières minérales</i>) | Pedreiras (<i>Carrières</i>) | — | — | — | — | — | — | — | | |
| | | | Minas, salinas, etc (<i>Mines, salines, etc</i>) | — | — | — | — | — | — | — | | |
| Transformação e emprego da matéria prima (<i>Transforma- tion et emploi de la matière pre- mière</i>) | Indústrias (<i>Industries</i>) | Segundo a natureza da matéria prima (<i>D'après la nature de la matière première</i>) | Textis (<i>Textiles</i>) | — | — | — | — | — | — | — | | |
| | | | Couros, peles, etc (<i>Cuir, s, peaux, etc.</i>) | — | — | — | — | — | — | — | | |
| | | | | Madeiras (<i>Bois</i>) | — | — | — | — | — | — | — | |
| | | | | Metallurgia (<i>Métallurgie</i>) | — | — | — | — | — | — | — | |
| | | | | Cerâmica (<i>Céramique</i>) | — | — | — | — | — | — | — | |
| | | | Segundo a ap- plicação da matéria prima (<i>D'après l'ap- plication de la matière pre- mière</i>) | Productos químicos e analogos (<i>Produits chimiques et produits analogues</i>) | — | — | — | — | — | — | — | — |
| | | | | Alimentação (<i>Alimentation</i>) | — | — | — | — | — | — | — | |
| | | | | Vestuario e toucador (<i>Habillement et toilette</i>) | — | — | — | — | — | — | — | — |
| | | | | Mobiliário (<i>Ameublement</i>) | — | — | — | — | — | — | — | — |
| | | | | Edificação (<i>Bâtiment</i>) | — | — | — | — | — | — | — | — |
| | | Produtão e transmissão de forças phy- sicas (<i>Production et transmission de forces physiques</i>) | — | — | — | — | — | — | — | — | | |
| | | Relat às sciencias, letras e artes In- dústrias de luxo (<i>Relat aux sciences lettres et arts Industries de luxe</i>) | — | — | — | — | — | — | — | — | | |
| | | Outras (<i>Autres</i>) | — | — | — | — | — | — | — | — | | |
| | Transportes (<i>Transports</i>) | Maritimos e fluviaes (<i>Maritimes et par fleuves</i>) | — | — | — | — | — | — | — | — | | |
| | | Terrestres e aereos (<i>Terrestres et aériens</i>) | — | — | — | — | — | — | — | — | | |
| | | Correios, telegraphos e telephones (<i>Postes, télégraphes et téléphones</i>) | — | — | — | — | — | — | — | — | | |
| | Comercio (<i>Commerce</i>) | Bancos, cambio, seguro, commissões, etc. (<i>Banques, change, assurance, commissions, etc.</i>) | — | — | — | — | — | — | — | — | | |
| | | Comercio propriamente dito (<i>Commerce proprement dit</i>) | 1 | 1 | 1 | 1 | 1 | 1 | 1 | | | |
| | | Outras especies de commercio (<i>Autres commerces</i>) | — | — | — | — | — | — | — | — | | |
| Administração e profissões libe- raes (<i>Adminis- tration et profes- sions libérales</i>) | Força publica (<i>Force publique</i>) | Exercito (<i>Armée de terre</i>) | Officiaes (<i>Officiers</i>) | — | — | — | — | — | — | — | | |
| | | | Praças (<i>Soldats</i>) | — | — | — | — | — | — | — | | |
| | | Armada (<i>Armée de mer</i>) | Officiaes (<i>Officiers</i>) | — | — | — | — | — | — | — | | |
| | | | Praças (<i>Soldats</i>) | — | — | — | — | — | — | — | | |
| | | Policia (<i>Police</i>) | Officiaes (<i>Officiers</i>) | — | — | — | — | — | — | | | |
| | | | Praças (<i>Soldats</i>) | — | — | — | — | — | — | | | |
| | Bombeiros (<i>Pompiers</i>) | Officiaes (<i>Officiers</i>) | — | — | — | — | — | — | | | | |
| | | Praças (<i>Soldats</i>) | — | — | — | — | — | — | — | | | |
| | Administração (<i>Administration</i>) | Publica (<i>Publique</i>) | Federal (<i>Service de la Fédération</i>) | — | — | — | — | — | — | — | | |
| | | | Estadual (<i>Service des États</i>) | — | — | — | — | — | — | | | |
| | | Particular (<i>Particulière</i>) | Municipal (<i>Service du Municipale</i>) | — | — | — | — | — | — | | | |
| | Profissões libe- raes (<i>Profes- sions libérales</i>) | Religiosas (<i>Religieuses</i>) | — | — | — | — | — | — | — | — | | |
| | | Judiciarias (<i>Judiciaires</i>) | — | — | — | — | — | — | — | | | |
| | | Medicas (<i>Médicales</i>) | — | — | — | — | — | — | — | | | |
| | | Magisterio (<i>Enseignement</i>) | — | — | — | — | — | — | — | | | |
| | | Sciencias, letras e artes (<i>Sciences, lettres et arts</i>) | — | — | — | — | — | — | — | | | |
| Diversas (<i>Diverses</i>) | Pessoas que vivem de suas rendas (<i>Personnes vivant de leurs revenus</i>) | Serviço domestico (<i>Travail domestique</i>) | — | 1 | 1 | — | — | — | — | — | | |
| | | Mal definidas (<i>Mal déterminées</i>) | — | 9 | 9 | — | 1 | 1 | 1 | | | |
| | | Profissão não declarada e sem pro- fissão (<i>Profession inconnue et sans profession</i>) | 0 a 14 annos (<i>ans</i>) | — | — | — | 1 | — | — | 1 | | |
| | | | 15 a 20 " " | — | — | — | — | — | — | — | | |
| | | 21 e + " " | — | 82 | 82 | — | 41 | 41 | | | | |
| TOTAL GERAL (<i>Total général</i>) | | | — | 94 | 94 | 1 | 42 | 43 | | | | |

segundo as profissões, a nacionalidade, o sexo e a idade

d'après les professions, la nationalité, le sexe et l'âge
SÃO - FIN)

| IGNORADA INCONNUE | | | TOTAL TOTAL | | | | | | | | |
|----------------------|---------------|----------------|------------------|---------------|----------------|--------------------|---------------|----------------|----------------|---------------|----------------|
| TOTAL TOTAL | | | HOMENS HOMMES | | | MULHERES FEMMES | | | TOTAL TOTAL | | |
| 0 a 20 ans | 21 e + ans | Total Total | 0 a 20 ans | 21 e + ans | Total Total | 0 a 20 ans | 21 e + ans | Total Total | 0 a 20 ans | 21 e + ans | Total Total |
| 1 | 1 | 2 038 | 9 691 | 11 729 | 102 | 369 | 471 | 2 140 | 10 060 | 12 200 | |
| 37 | 257 | 294 | 294 | 294 | 16 | 33 | 49 | 53 | 290 | 343 | |
| 56 | 423 | 479 | 423 | 479 | — | 5 | 5 | 56 | 428 | 484 | |
| 58 | 405 | 463 | 405 | 463 | — | — | — | 58 | 405 | 463 | |
| 2 | 7 | 9 | 7 | 9 | — | 2 | 2 | 2 | 9 | 11 | |
| 66 | 183 | 249 | 183 | 249 | 113 | 150 | 263 | 179 | 333 | 512 | |
| 12 | 64 | 76 | 64 | 76 | 2 | 1 | 3 | 14 | 65 | 79 | |
| 120 | 531 | 651 | 531 | 651 | — | — | — | 120 | 531 | 651 | |
| 372 | 1 413 | 1 785 | 1 413 | 1 785 | — | — | — | 372 | 1 413 | 1 785 | |
| 46 | 236 | 282 | 236 | 282 | 5 | 10 | 15 | 51 | 246 | 297 | |
| 15 | 70 | 85 | 70 | 85 | 7 | 4 | 11 | 22 | 74 | 96 | |
| 239 | 897 | 1 136 | 897 | 1 136 | 13 | 23 | 36 | 252 | 920 | 1 172 | |
| 561 | 2 485 | 3 046 | 2 485 | 3 046 | 1 668 | 8 349 | 10 017 | 2 229 | 10 834 | 13 063 | |
| 225 | 710 | 935 | 710 | 935 | 1 | 20 | 21 | 226 | 730 | 956 | |
| 948 | 4 555 | 5 503 | 4 555 | 5 503 | — | — | — | 948 | 4 555 | 5 503 | |
| 12 | 15 | 27 | 15 | 27 | — | — | — | 12 | 15 | 27 | |
| 92 | 487 | 579 | 487 | 579 | — | — | — | 92 | 487 | 579 | |
| 197 | 514 | 711 | 514 | 711 | 29 | 88 | 117 | 226 | 602 | 828 | |
| 44 | 236 | 280 | 236 | 280 | 143 | 259 | 402 | 187 | 495 | 682 | |
| 575 | 4 213 | 4 788 | 4 213 | 4 788 | 1 | 3 | 4 | 576 | 4 216 | 4 792 | |
| 523 | 3 492 | 4 015 | 3 492 | 4 015 | — | 5 | 5 | 523 | 3 497 | 4 020 | |
| 93 | 239 | 332 | 239 | 332 | 11 | 18 | 29 | 104 | 257 | 361 | |
| 25 | 222 | 247 | 222 | 247 | 8 | 4 | 12 | 33 | 226 | 259 | |
| 1 | 1 | 2 605 | 9 047 | 11 652 | 130 | 445 | 575 | 2 735 | 9 492 | 12 227 | |
| 32 | 495 | 527 | 495 | 527 | 1 | 20 | 21 | 33 | 515 | 548 | |
| — | 41 | 41 | 41 | 41 | — | — | — | — | 41 | 41 | |
| 68 | 485 | 553 | 485 | 553 | — | — | — | 68 | 485 | 553 | |
| — | 20 | 20 | 20 | 20 | — | — | — | — | 20 | 20 | |
| 34 | 225 | 259 | 225 | 259 | — | — | — | 34 | 225 | 259 | |
| — | 39 | 39 | 39 | 39 | — | — | — | — | 39 | 39 | |
| 73 | 564 | 637 | 564 | 637 | — | — | — | 73 | 564 | 637 | |
| — | 5 | 5 | 5 | 5 | — | — | — | — | 5 | 5 | |
| 3 | 36 | 39 | 36 | 39 | — | — | — | 3 | 36 | 39 | |
| 40 | 837 | 877 | 837 | 877 | — | 28 | 28 | 40 | 865 | 905 | |
| 60 | 872 | 932 | 872 | 932 | 2 | 25 | 27 | 62 | 897 | 959 | |
| 20 | 234 | 254 | 234 | 254 | — | 5 | 5 | 20 | 239 | 259 | |
| 170 | 606 | 776 | 606 | 776 | 6 | 33 | 39 | 176 | 639 | 815 | |
| 7 | 158 | 165 | 158 | 165 | 2 | 157 | 159 | 9 | 315 | 324 | |
| — | 315 | 315 | 315 | 315 | — | 2 | 2 | — | 317 | 317 | |
| 28 | 399 | 427 | 399 | 427 | 6 | 153 | 159 | 34 | 552 | 586 | |
| 15 | 201 | 216 | 201 | 216 | 97 | 774 | 871 | 112 | 975 | 1 087 | |
| 184 | 1 027 | 1 211 | 1 027 | 1 211 | 38 | 140 | 178 | 222 | 1 167 | 1 389 | |
| — | 3 | 296 | 296 | 299 | 1 | 218 | 219 | 4 | 514 | 518 | |
| 1 | 1 | 1 065 | 1 410 | 2 475 | 2 477 | 5 183 | 7 660 | 3 542 | 6 593 | 10 135 | |
| 10 | 10 | 2 724 | 8 412 | 11 136 | 477 | 1 033 | 1 510 | 3 201 | 9 445 | 12 646 | |
| 1 | 1 | 34 687 | — | 34 687 | 37 523 | — | 37 523 | 72 210 | — | 72 210 | |
| — | — | 4 983 | — | 4 983 | 14 576 | — | 14 576 | 19 559 | — | 19 559 | |
| 123 | 123 | — | 2 327 | 2 327 | — | 51 276 | 51 276 | — | 53 603 | 53 603 | |
| 1 | 136 | 137 | 53 157 | 59 396 | 112 553 | 57 455 | 68 835 | 126 290 | 110 612 | 128 231 | 238 843 |

População de Therezina (Capital do Estado do Piauí),

Population de Therezina (Capitale de l'État de Piauí),

| PROFISSÕES PROFESSIONS | | | BRAZIL BRÉSIL | | | | |
|--|--|--|-----------------------|-----------------------|----------------|-----------------------|-----------------------|
| | | | HOMENS HOMMES | | | MULHERES FEMMES | |
| | | | 0 a 20 anos ans | 21 e + anos ans | Total Total | 0 a 20 anos ans | 21 e + anos ans |
| Produção da matéria prima (<i>Production de la matière pre- mière</i>) | Exploração do solo e sub-solo (<i>Exploitation du sol et du sous- sol</i>) | Exploração do solo (Agricultura, etc) (<i>Exploitation du sol (Agriculture, etc)</i>) | 2 082 | 7 305 | 9 387 | 236 | 658 |
| | | Criação (Élevage) (<i>Création (Élevage)</i>) | 47 | 256 | 303 | 3 | 12 |
| Transformação e emprego da matéria prima (<i>Transformation et emploi de la matière première</i>) | Indústrias (<i>Industries</i>) | Caça e pesca (<i>Chasse et pêche</i>) | 68 | 97 | 165 | 1 | 2 |
| | | Extração de matérias minerais (Pedreiras) (<i>Extraction de matières minérales (Piedres)</i>) | 3 | 3 | 6 | — | — |
| Indústrias (<i>Industries</i>) | Segundo a natureza da matéria prima (D'après la nature de la matière première) | Minas, salinas, etc (Mines, salines, etc) | 1 | 3 | 4 | — | — |
| | | Textis (Textiles) (<i>Textis (Textiles)</i>) | 10 | 41 | 51 | 68 | 193 |
| Indústrias (<i>Industries</i>) | Segundo a aplicação da matéria prima (D'après l'ap- plication de la matière première) | Couros, pelles, etc (Cuir, peaux, etc.) | 1 | 11 | 12 | — | — |
| | | Madeiras (Bois) (<i>Madeiras (Bois)</i>) | — | 3 | 3 | — | — |
| Indústrias (<i>Industries</i>) | Outras (Autres) | Metallurgia (Métallurgie) (<i>Metallurgia (Métallurgie)</i>) | 102 | 148 | 250 | — | — |
| | | Cerâmica (Céramique) (<i>Cerâmica (Céramique)</i>) | 13 | 54 | 77 | 4 | 2 |
| Indústrias (<i>Industries</i>) | Outras (Autres) | Productos químicos e analogos (Produits chimiques et produits analogues) (<i>Productos químicos e analogos (Produits chimiques et produits analogues)</i>) | 1 | 6 | 7 | — | 1 |
| | | Alimentação (Alimentation) (<i>Alimentação (Alimentation)</i>) | 11 | 20 | 31 | — | 8 |
| Indústrias (<i>Industries</i>) | Outras (Autres) | Vestuario e toucador (Habillement et toilette) (<i>Vestuario e toucador (Habillement et toilette)</i>) | 95 | 345 | 440 | 396 | 1 255 |
| | | Mobiliário (Ameublement) (<i>Mobiliário (Ameublement)</i>) | 101 | 144 | 245 | — | — |
| Indústrias (<i>Industries</i>) | Outras (Autres) | Edificação (Bâtiment) (<i>Edificação (Bâtiment)</i>) | 85 | 288 | 373 | — | — |
| | | Apparehos de transporte (Appareils de transport) (<i>Apparehos de transporte (Appareils de transport)</i>) | — | 12 | 12 | — | — |
| Indústrias (<i>Industries</i>) | Outras (Autres) | Produção e transmissão de forças físicas (Production et transmission de forces physiques) (<i>Produção e transmissão de forças físicas (Production et transmission de forces physiques)</i>) | 9 | 34 | 43 | — | — |
| | | Relat ás sciencias, letras e artes Indústrias de luxo (Relat aux sciences lettres et arts Industries de luxe) (<i>Relat ás sciencias, letras e artes Indústrias de luxo (Relat aux sciences lettres et arts Industries de luxe)</i>) | 29 | 80 | 109 | 149 | 241 |
| Transportes (<i>Transports</i>) | Transportes (<i>Transports</i>) | Maritimos e fluviarias (Maritimes et pas fleuves) (<i>Maritimos e fluviarias (Maritimes et pas fleuves)</i>) | 32 | 115 | 147 | — | — |
| | | Terrestres e aeréos (Terrestres et aériens) (<i>Terrestres e aeréos (Terrestres et aériens)</i>) | 10 | 73 | 83 | — | — |
| Transportes (<i>Transports</i>) | Transportes (<i>Transports</i>) | Correios, telegraphos e telephones (Postes, télégraphes et téléphones) (<i>Correios, telegraphos e telephones (Postes, télégraphes et téléphones)</i>) | 4 | 38 | 42 | 1 | 3 |
| | | Outras especies de commercio (Autres commerces) (<i>Outras especies de commercio (Autres commerces)</i>) | — | 5 | 5 | — | — |
| Commercio.. (<i>Commerce</i>) | Commercio.. (<i>Commerce</i>) | Bancos, cambio, seguro, commissões, etc (Banques, change, assurance, commissions, etc) (<i>Bancos, cambio, seguro, commissões, etc (Banques, change, assurance, commissions, etc)</i>) | 101 | 536 | 637 | 5 | 63 |
| | | Commercio propriamente dito (Commerce proprement dit) (<i>Commercio propriamente dito (Commerce proprement dit)</i>) | 6 | 25 | 31 | 2 | 7 |
| Administração e profissões libe- raes (Adminis- tration et pro- fessions libé- rales) | Força publica (<i>Force publique</i>) | Exercito (Armée de terre) (<i>Exercito (Armée de terre)</i>) | — | 14 | 14 | — | — |
| | | Praças (Soldats) (<i>Praças (Soldats)</i>) | 9 | 447 | 456 | — | — |
| Administração e profissões libe- raes (Adminis- tration et pro- fessions libé- rales) | Força publica (<i>Force publique</i>) | Armada (Armée de mer) (<i>Armada (Armée de mer)</i>) | — | 2 | 2 | — | — |
| | | Praças (Soldats) (<i>Praças (Soldats)</i>) | 12 | 27 | 39 | — | — |
| Administração e profissões libe- raes (Adminis- tration et pro- fessions libé- rales) | Força publica (<i>Force publique</i>) | Polícia (Police) (<i>Polícia (Police)</i>) | — | 20 | 20 | — | — |
| | | Praças (Soldats) (<i>Praças (Soldats)</i>) | 29 | 131 | 160 | — | — |
| Administração e profissões libe- raes (Adminis- tration et pro- fessions libé- rales) | Bombeiros (Pompiers) (<i>Bombeiros (Pompiers)</i>) | Officiaes (Officiers) (<i>Officiaes (Officiers)</i>) | — | — | — | — | — |
| | | Praças (Soldats) (<i>Praças (Soldats)</i>) | — | — | — | — | — |
| Administração e profissões libe- raes (Adminis- tration et pro- fessions libé- rales) | Administração (<i>Administration</i>) | Publica (Publique) (<i>Publica (Publique)</i>) | 15 | 71 | 86 | 1 | 1 |
| | | Federal (Service de la Fédération) (<i>Federal (Service de la Fédération)</i>) | 4 | 97 | 101 | — | 4 |
| Administração e profissões libe- raes (Adminis- tration et pro- fessions libé- rales) | Administração (<i>Administration</i>) | Estadual (Service des États) (<i>Estadual (Service des États)</i>) | 1 | 25 | 26 | — | — |
| | | Municipal (Service du Municipale) (<i>Municipal (Service du Municipale)</i>) | 17 | 25 | 42 | 12 | 14 |
| Administração e profissões libe- raes (Adminis- tration et pro- fessions libé- rales) | Particular (Privée) (<i>Particular (Privée)</i>) | Religiosas (Religieuses) (<i>Religiosas (Religieuses)</i>) | — | 14 | 14 | — | — |
| | | Judiciarias (Judiciaires) (<i>Judiciarias (Judiciaires)</i>) | — | 38 | 38 | — | — |
| Administração e profissões libe- raes (Adminis- tration et pro- fessions libé- rales) | Profissões libe- raes (Profes- sions libérales) (<i>Profissões libe- raes (Profes- sions libérales)</i>) | Médicas (Médicales) (<i>Médicas (Médicales)</i>) | 2 | 38 | 40 | — | 17 |
| | | Magisterio (Enseignement) (<i>Magisterio (Enseignement)</i>) | — | 19 | 19 | 13 | 60 |
| Administração e profissões libe- raes (Adminis- tration et pro- fessions libé- rales) | Profissões libe- raes (Profes- sions libérales) (<i>Profissões libe- raes (Profes- sions libérales)</i>) | Sciencias, letras e artes (Sciences, lettres et arts) (<i>Sciencias, letras e artes (Sciences, lettres et arts)</i>) | 7 | 68 | 75 | 3 | 5 |
| | | Pessoas que vivem de suas rendas (Personnes vivant de leurs revenus) (<i>Pessoas que vivem de suas rendas (Personnes vivant de leurs revenus)</i>) | 4 | 51 | 55 | 1 | 49 |
| Diversas (<i>Divers</i>) | Serviço domestico (<i>Travail domestique</i>) | Serviço domestico (Travail domestique) (<i>Serviço domestico (Travail domestique)</i>) | 95 | 34 | 129 | 235 | 453 |
| | | Mal definidas (Mal déterminées) (<i>Mal definidas (Mal déterminées)</i>) | 219 | 252 | 471 | 19 | 28 |
| Diversas (<i>Divers</i>) | Profissão não declarada e sem pro- fissão (Profession inconnue et sans profession) (<i>Profissão não declarada e sem pro- fissão (Profession inconnue et sans profession)</i>) | 0 a 14 annos (ans) (<i>0 a 14 annos (ans)</i>) | 11 251 | — | 11 251 | 11 935 | — |
| | | 15 a 20 » » (<i>15 a 20 » »</i>) | 1 547 | — | 1 547 | 3 806 | — |
| Diversas (<i>Divers</i>) | Profissão não declarada e sem pro- fissão (Profession inconnue et sans profession) (<i>Profissão não declarada e sem pro- fissão (Profession inconnue et sans profession)</i>) | 21 e + » » (<i>21 e + » »</i>) | — | 381 | 381 | — | 9 916 |
| | | TOTAL GERAL (Total général) (<i>TOTAL GERAL (Total général)</i>) | 16 025 | 11 428 | 27 453 | 16 892 | 12 999 |

(1) Inclusive os estrangeiros que adoptaram a nacionalidade brasileira (Y compris les étrangers qui ont adopté la nationalité

segundo as profissões, a nacionalidade, o sexo e a idade

d'après les professions, la nationalité, le sexe et l'âge

| LEIROS LIENS | | | | ESTRANGEIROS (1) ÉTRANGERS | | | | | | | | |
|-----------------|----------------|---------------|--------|-------------------------------|---------------|-------|--------------------|---------------|-------|----------------|---------------|-------|
| Total Total | TOTAL TOTAL | | | HOMENS HOMMES | | | MULHERES FEMMES | | | TOTAL TOTAL | | |
| | 0 a 20 ans | 21 e + ans | Total | 0 a 20 ans | 21 e + ans | Total | 0 a 20 ans | 21 e + ans | Total | 0 a 20 ans | 21 e + ans | Total |
| 904 | 2 318 | 7 973 | 10 291 | — | — | — | — | — | — | — | — | — |
| 15 | 50 | 268 | 318 | — | — | — | — | — | — | — | — | — |
| 3 | 69 | 99 | 168 | — | — | — | — | — | — | — | — | — |
| — | 3 | 3 | 6 | — | — | — | — | — | — | — | — | — |
| — | 1 | 3 | 4 | — | — | — | — | — | — | — | — | — |
| 261 | 78 | 234 | 312 | — | — | — | — | — | — | — | — | — |
| — | 1 | 11 | 12 | — | — | — | — | — | — | — | — | — |
| — | — | 3 | 3 | — | — | — | — | — | — | — | — | — |
| — | 102 | 148 | 250 | — | — | — | — | — | — | — | — | — |
| 6 | 17 | 66 | 83 | — | — | — | — | — | — | — | — | — |
| — | — | — | — | — | — | — | — | — | — | — | — | — |
| 1 | 1 | 7 | 8 | — | — | — | — | — | — | — | — | — |
| 8 | 11 | 28 | 39 | — | 2 | 2 | — | — | — | — | 2 | 2 |
| 1 651 | 491 | 1 600 | 2 091 | — | — | — | — | 2 | 2 | — | 2 | 2 |
| — | 101 | 144 | 245 | — | — | — | — | — | — | — | — | — |
| — | 85 | 288 | 373 | — | — | — | — | — | — | — | — | — |
| — | — | 12 | 12 | — | — | — | — | — | — | — | — | — |
| — | 9 | 34 | 43 | — | — | — | — | — | — | — | — | — |
| 390 | 178 | 321 | 499 | — | — | — | — | — | — | — | — | — |
| 5 | 4 | 25 | 29 | — | — | — | — | — | — | — | — | — |
| — | 32 | 115 | 147 | — | — | — | — | — | — | — | — | — |
| — | 10 | 73 | 83 | — | — | — | — | — | — | — | — | — |
| 4 | 5 | 41 | 46 | — | — | — | — | — | — | — | — | — |
| — | — | 5 | 5 | — | — | — | — | — | — | — | — | — |
| 58 | 106 | 599 | 705 | 7 | 60 | 67 | 1 | 3 | 4 | 8 | 63 | 71 |
| 3 | 8 | 26 | 34 | — | — | — | — | — | — | — | — | — |
| — | — | 14 | 14 | — | — | — | — | — | — | — | — | — |
| — | 9 | 447 | 456 | — | — | — | — | — | — | — | — | — |
| — | — | 2 | 2 | — | — | — | — | — | — | — | — | — |
| — | 12 | 27 | 39 | — | — | — | — | — | — | — | — | — |
| — | — | 20 | 20 | — | — | — | — | — | — | — | — | — |
| — | 29 | 131 | 160 | — | — | — | — | — | — | — | — | — |
| — | — | — | — | — | — | — | — | — | — | — | — | — |
| — | — | — | — | — | — | — | — | — | — | — | — | — |
| 2 | 16 | 72 | 88 | — | 2 | 2 | — | — | — | — | 2 | 2 |
| 4 | 4 | 101 | 105 | — | — | — | — | — | — | — | — | — |
| — | 1 | 25 | 26 | — | — | — | — | — | — | — | — | — |
| 26 | 29 | 39 | 68 | — | — | — | — | — | — | — | — | — |
| — | — | 14 | 14 | — | — | — | — | — | — | — | — | — |
| — | — | 39 | 38 | — | — | — | — | — | — | — | — | — |
| 17 | 2 | 55 | 57 | — | — | — | — | — | — | — | — | — |
| 73 | 13 | 79 | 92 | — | — | — | — | — | — | — | — | — |
| 8 | 10 | 73 | 83 | — | 1 | 1 | — | — | — | — | 1 | 1 |
| 50 | 5 | 100 | 105 | — | — | — | — | — | — | — | — | — |
| 688 | 330 | 487 | 817 | — | — | — | — | — | — | — | — | — |
| 47 | 238 | 280 | 518 | — | — | — | — | — | — | — | — | — |
| 11 935 | 23 186 | — | 23 186 | 3 | — | 3 | — | — | — | 3 | — | 3 |
| 3 896 | 5 353 | — | 5 353 | 1 | — | 1 | 4 | — | 4 | 5 | — | 5 |
| 9 916 | — | 10 297 | 10 297 | — | 1 | 1 | — | 33 | 33 | — | 34 | 34 |
| 29 891 | 32 917 | 24 427 | 57 344 | 11 | 66 | 77 | 5 | 38 | 43 | 16 | 104 | 120 |

brésilienne)

População de Therezina (Capital do Estado do Piahy),

Population de Therezina (Capitale de l'État de Piahy),

(CONCLU

| PROFISSÕES PROFESSIONS | | NACIONALIDADE NATIONALITÉ | | | | | |
|--|--|---|-----------------------|----------------|-----------------------|-----------------------|----------------|
| | | HOMENS HOMMES | | | MULHERES FEMMES | | |
| | | 0 a 20 anos ans | 21 e + anos ans | Total Total | 0 a 20 anos ans | 21 e + anos ans | Total Total |
| Produção da matéria prima (<i>Production de la matière pre- mière</i>) | Exploração do solo e sub-solo (<i>Exploitation du sol et du sous- sol</i>) | Exploração do solo (Agricultura, etc) (<i>Agriculture, etc</i>) | — | 6 | 6 | — | — |
| | | Criação (Elevage) (Criação) (<i>Élevage</i>) | — | — | — | — | — |
| Transformação e emprego da matéria prima (<i>Transformation et emploi de la matière pre- mière</i>) | Indústrias (<i>Industries</i>) | Caça e pesca (<i>Chasse et pêche</i>) | — | — | — | — | — |
| | | Extracção de matérias minerais (Pedreiras) (<i>Extraction de matières minérales</i>) | — | — | — | — | — |
| Administração e profissões libe- raes (Adminis- tration et pro- fessions libé- rales) | Profissões libe- raes (Profes- sions libérales) | Segundo a natureza da matéria prima (Madeiras) (<i>D'après la nature de la matière première</i>) | — | — | — | — | — |
| | | Segundo a aplicação da matéria prima (Metalurgia) (<i>D'après l'application de la matière première</i>) | — | — | — | — | — |
| Diversas (<i>Divers</i>) | Pessoas que vivem de suas rendas (Pessoas que vivem de suas rendas) (<i>Personnes vivant de leurs revenus</i>) | Textis (Textis) (Textis) (<i>Textiles</i>) | — | — | — | — | — |
| | | Couros, peles, etc (Couro) (<i>Cuir, peaux, etc</i>) | — | — | — | — | — |
| Profissões libe- raes (Profes- sions libérales) | Profissões libe- raes (Profes- sions libérales) | Madeiras (Bois) (Madeiras) (<i>Bois</i>) | — | — | — | — | — |
| | | Metalurgia (Metalurgia) (Metalurgia) (<i>Métallurgie</i>) | — | — | — | — | — |
| Profissões libe- raes (Profes- sions libérales) | Profissões libe- raes (Profes- sions libérales) | Cerâmica (Cerâmica) (Cerâmica) (<i>Céramique</i>) | — | — | — | — | — |
| | | Productos químicos e analogos (Productos químicos e analogos) (<i>Produits chimiques et produits analogues</i>) | — | — | — | — | — |
| Profissões libe- raes (Profes- sions libérales) | Profissões libe- raes (Profes- sions libérales) | Alimentação (Alimentação) (Alimentação) (<i>Alimentation</i>) | — | — | — | — | — |
| | | Vestuário e toucador (Vestuário e toucador) (<i>Habillement et toilette</i>) | — | — | — | — | — |
| Profissões libe- raes (Profes- sions libérales) | Profissões libe- raes (Profes- sions libérales) | Mobiliário (Mobiliário) (Mobiliário) (<i>Ameublement</i>) | — | — | — | — | — |
| | | Edificação (Edificação) (Edificação) (<i>Bâtimen</i>) | — | — | — | — | — |
| Profissões libe- raes (Profes- sions libérales) | Profissões libe- raes (Profes- sions libérales) | Apparelhos de transporte (Apparelhos de transporte) (<i>Appareils de transport</i>) | — | — | — | — | — |
| | | Produção e transmissão de forças físicas (Produção e transmissão de forças físicas) (<i>Production et transmission de forces physiques</i>) | — | — | — | — | — |
| Profissões libe- raes (Profes- sions libérales) | Profissões libe- raes (Profes- sions libérales) | Relações sciencias, letras e artes (Relações sciencias, letras e artes) (<i>Relat aux sciences lettres et arts</i>) | — | — | — | — | — |
| | | Indústrias de luxo (Indústrias de luxo) (<i>Industries de luxe</i>) | — | — | — | — | — |
| Profissões libe- raes (Profes- sions libérales) | Profissões libe- raes (Profes- sions libérales) | Outras (Outras) (Outras) (<i>Autres</i>) | — | — | — | — | — |
| | | Marítimos e fluviais (Marítimos e fluviais) (<i>Maritimes et par fleuves</i>) | — | — | — | — | — |
| Profissões libe- raes (Profes- sions libérales) | Profissões libe- raes (Profes- sions libérales) | Terrestres e aeréos (Terrestres e aeréos) (<i>Terrestres et aériens</i>) | — | — | — | — | — |
| | | Correios, telegraphos e telephones (Correios, telegraphos e telephones) (<i>Postes, télégraphes et téléphones</i>) | — | — | — | — | — |
| Profissões libe- raes (Profes- sions libérales) | Profissões libe- raes (Profes- sions libérales) | Bancos, cambio, seguro, comissões, etc (Bancos, cambio, seguro, comissões, etc) (<i>Banques, change, assurance, commissions, etc</i>) | — | — | — | — | — |
| | | Comercio propriamente dito (Comercio propriamente dito) (<i>Commerce proprement dit</i>) | — | — | — | — | — |
| Profissões libe- raes (Profes- sions libérales) | Profissões libe- raes (Profes- sions libérales) | Outras especies de commercio (Outras especies de commercio) (<i>Autres commerces</i>) | — | — | — | — | — |
| | | Exercito (Armée de terre) (Exercito) (<i>Armée de terre</i>) | — | — | — | — | — |
| Profissões libe- raes (Profes- sions libérales) | Profissões libe- raes (Profes- sions libérales) | Praças (Soldats) (Praças) (<i>Soldats</i>) | — | — | — | — | — |
| | | Armada (Armée de mer) (Armada) (<i>Armée de mer</i>) | — | — | — | — | — |
| Profissões libe- raes (Profes- sions libérales) | Profissões libe- raes (Profes- sions libérales) | Officiaes (Officiers) (Officiaes) (<i>Officiers</i>) | — | — | — | — | — |
| | | Praças (Soldats) (Praças) (<i>Soldats</i>) | — | — | — | — | — |
| Profissões libe- raes (Profes- sions libérales) | Profissões libe- raes (Profes- sions libérales) | Polícia (Police) (Polícia) (<i>Police</i>) | — | — | — | — | — |
| | | Officiaes (Officiers) (Officiaes) (<i>Officiers</i>) | — | — | — | — | — |
| Profissões libe- raes (Profes- sions libérales) | Profissões libe- raes (Profes- sions libérales) | Praças (Soldats) (Praças) (<i>Soldats</i>) | — | — | — | — | — |
| | | Bombeiros (Pompier) (Bombeiros) (<i>Pompier</i>) | — | — | — | — | — |
| Profissões libe- raes (Profes- sions libérales) | Profissões libe- raes (Profes- sions libérales) | Officiaes (Officiers) (Officiaes) (<i>Officiers</i>) | — | — | — | — | — |
| | | Praças (Soldats) (Praças) (<i>Soldats</i>) | — | — | — | — | — |
| Profissões libe- raes (Profes- sions libérales) | Profissões libe- raes (Profes- sions libérales) | Federal (Service de la Fédération) (Federal) (<i>Service de la Fédération</i>) | — | — | — | — | — |
| | | Estadual (Service des États) (Estadual) (<i>Service des États</i>) | — | — | — | — | — |
| Profissões libe- raes (Profes- sions libérales) | Profissões libe- raes (Profes- sions libérales) | Municipal (Service du Municipipe) (Municipal) (<i>Service du Municipipe</i>) | — | — | — | — | — |
| | | Particular (Privée) (Particular) (<i>Privée</i>) | — | — | — | — | — |
| Profissões libe- raes (Profes- sions libérales) | Profissões libe- raes (Profes- sions libérales) | Religiosas (Religieuses) (Religiosas) (<i>Religieuses</i>) | — | — | — | — | — |
| | | Judiciarias (Judiciaires) (Judiciarias) (<i>Judiciaires</i>) | — | — | — | — | — |
| Profissões libe- raes (Profes- sions libérales) | Profissões libe- raes (Profes- sions libérales) | Médicas (Médicales) (Médicas) (<i>Médicales</i>) | — | — | — | — | — |
| | | Magisterio (Enseignement) (Magisterio) (<i>Enseignement</i>) | — | — | — | — | — |
| Profissões libe- raes (Profes- sions libérales) | Profissões libe- raes (Profes- sions libérales) | Sciencias, letras e artes (Sciencias, letras e artes) (<i>Sciences, lettres et arts</i>) | — | — | — | — | — |
| | | Mal definidas (Mal déterminées) (Mal definidas) (<i>Mal déterminées</i>) | — | — | — | — | — |
| Profissões libe- raes (Profes- sions libérales) | Profissões libe- raes (Profes- sions libérales) | Serviço domestico (Travail domestique) (Serviço domestico) (<i>Travail domestique</i>) | — | — | — | — | — |
| | | Profissão não declarada e sem pro- fissão (Profession inconnue et sans profession) (Profissão não declarada e sem pro- fissão) (<i>Profession inconnue et sans profession</i>) | — | — | — | — | — |
| Profissões libe- raes (Profes- sions libérales) | Profissões libe- raes (Profes- sions libérales) | 0 a 14 annos (ans) (0 a 14 annos (ans)) | 10 | — | 10 | 4 | 4 |
| | | 15 a 20 » » (15 a 20 » ») | — | — | — | 1 | 1 |
| Profissões libe- raes (Profes- sions libérales) | Profissões libe- raes (Profes- sions libérales) | 21 e + » » (21 e + » ») | — | 6 | 6 | 8 | 8 |
| | | TOTAL GERAL (Total général) (TOTAL GERAL (Total général)) | 10 | 12 | 22 | 5 | 9 |

segundo as profissões, a nacionalidade, o sexo e a idade

d'après les professions, la nationalité, le sexe et l'âge

SÃO - FIN)

| IGNORADA INCONNUE | | | TOTAL TOTAL | | | | | | | | |
|----------------------|---------------|----------------|------------------|---------------|----------------|--------------------|---------------|----------------|----------------|---------------|----------------|
| TOTAL TOTAL | | | HOMENS HOMMES | | | MULHERES FEMMES | | | TOTAL TOTAL | | |
| 0 a 20 ans | 21 e + ans | Total Total | 0 a 20 ans | 21 e + ans | Total Total | 0 a 20 ans | 21 e + ans | Total Total | 0 a 20 ans | 21 e + ans | Total Total |
| — | 6 | 6 | 2 082 | 7 311 | 9 393 | 236 | 668 | 904 | 2 318 | 7 979 | 10 297 |
| — | — | — | 47 | 256 | 303 | 3 | 12 | 15 | 50 | 268 | 318 |
| — | — | — | 68 | 97 | 165 | 1 | 2 | 3 | 69 | 99 | 168 |
| — | — | — | 3 | 3 | 6 | — | — | — | 3 | 3 | 6 |
| — | — | — | 1 | 3 | 4 | — | — | — | 1 | 3 | 4 |
| — | — | — | 10 | 41 | 51 | 68 | 193 | 261 | 78 | 234 | 312 |
| — | — | — | 1 | 11 | 12 | — | — | — | 1 | 11 | 12 |
| — | — | — | — | 3 | 3 | — | — | — | — | 3 | 3 |
| — | — | — | 102 | 148 | 250 | — | — | — | 102 | 148 | 250 |
| — | — | — | 13 | 64 | 77 | 4 | 2 | 6 | 17 | 66 | 83 |
| — | — | — | 1 | 6 | 7 | — | 1 | 1 | 1 | 7 | 8 |
| — | — | — | 11 | 22 | 33 | — | 8 | 8 | 11 | 30 | 41 |
| — | — | — | 95 | 345 | 440 | 396 | 1 257 | 1 653 | 491 | 1 602 | 2 093 |
| — | — | — | 101 | 144 | 245 | — | — | — | 101 | 144 | 245 |
| — | — | — | 85 | 288 | 373 | — | — | — | 85 | 288 | 373 |
| — | — | — | — | 12 | 12 | — | — | — | — | 12 | 12 |
| — | — | — | 9 | 34 | 43 | — | — | — | 9 | 34 | 43 |
| — | — | — | 29 | 80 | 109 | 149 | 241 | 390 | 178 | 321 | 499 |
| — | — | — | 2 | 22 | 24 | 2 | 3 | 5 | 4 | 25 | 29 |
| — | — | — | 32 | 115 | 147 | — | — | — | 32 | 115 | 147 |
| — | — | — | 10 | 73 | 83 | — | — | — | 10 | 73 | 83 |
| — | — | — | 4 | 38 | 42 | 1 | 3 | 4 | 5 | 41 | 46 |
| — | — | — | — | 5 | 5 | — | — | — | — | 5 | 5 |
| — | — | — | 108 | 596 | 704 | 6 | 66 | 72 | 114 | 662 | 776 |
| — | — | — | 6 | 25 | 31 | 2 | 1 | 3 | 8 | 26 | 34 |
| — | — | — | — | 14 | 14 | — | — | — | — | 14 | 14 |
| — | — | — | 9 | 447 | 456 | — | — | — | 9 | 447 | 456 |
| — | — | — | — | 2 | 2 | — | — | — | — | 2 | 2 |
| — | — | — | 12 | 27 | 39 | — | — | — | 12 | 27 | 39 |
| — | — | — | — | 20 | 20 | — | — | — | — | 20 | 20 |
| — | — | — | 29 | 131 | 160 | — | — | — | 29 | 131 | 160 |
| — | — | — | — | — | — | — | — | — | — | — | — |
| — | — | — | 15 | 73 | 88 | 1 | 1 | 2 | 16 | 74 | 90 |
| — | — | — | 4 | 97 | 101 | — | 4 | 4 | 4 | 101 | 105 |
| — | — | — | 1 | 25 | 26 | — | — | — | 1 | 25 | 26 |
| — | — | — | 17 | 25 | 42 | 12 | 14 | 26 | 29 | 39 | 68 |
| — | — | — | — | 14 | 14 | — | — | — | — | 14 | 14 |
| — | — | — | — | 38 | 38 | — | — | — | — | 38 | 38 |
| — | — | — | 2 | 40 | 40 | — | 17 | 17 | 2 | 55 | 57 |
| — | — | — | — | 38 | 38 | — | 60 | 73 | 13 | 79 | 92 |
| — | — | — | 7 | 69 | 76 | 3 | 5 | 8 | 10 | 74 | 84 |
| — | — | — | 4 | 51 | 55 | 1 | 49 | 50 | 5 | 100 | 105 |
| — | — | — | 95 | 34 | 129 | 235 | 453 | 688 | 330 | 487 | 817 |
| — | — | — | 1 | 219 | 471 | 19 | 29 | 48 | 238 | 281 | 519 |
| 14 | — | 14 | 11 264 | — | 11 264 | 11 939 | — | 11 939 | 23 203 | — | 23 203 |
| 1 | — | 1 | 1 548 | — | 1 548 | 3 811 | — | 3 811 | 5 359 | — | 5 359 |
| — | — | — | — | 388 | 388 | — | 9 957 | 9 957 | — | 10 345 | 10 345 |
| 15 | 21 | 36 | 16 046 | 11 506 | 27 552 | 16 902 | 13 046 | 29 948 | 32 948 | 24 552 | 57 500 |

População de Nitheroy (Capital do Estado do Rio de Janeiro),

Population de Nitheroy (Capitale de l'État de Rio de Janeiro),

| PROFISSÕES PROFESSIONS | | | | BRAZIL BRÉSIL | | | | |
|--|---|---|--------|-----------------------|-----------------------|----------------|-----------------------|-----------------------|
| | | | | HOMENS HOMMES | | | MULHERES FEMMES | |
| | | | | 0 a 20 anos ans | 21 e + anos ans | Total Total | 0 a 20 anos ans | 21 e + anos ans |
| Produção da matéria prima (<i>Production de la matière pre- mière</i>) | Exploração do solo e sub-solo (<i>Exploitation du sol et du sous- sol</i>) | Exploração do solo (Agricultura, etc) (<i>Agriculture, etc</i>) | 216 | 1 083 | 1 299 | 12 | 47 | |
| | | Criação (Élevage) { Caça e pesca (<i>Chasse et pêche</i>) | — | 31 | 31 | — | 2 | |
| Transformação e emprego da matéria prima (<i>Transformation et emploi de la matière pre- mière</i>) | Indústrias (<i>Industries</i>) | Extracção de materias mineraes (Pedr iras (<i>Carrières</i>), (<i>Extraction de matières minerales</i>) { Minas, salinas, etc. (<i>Mines, salines, etc.</i>) | 126 | 295 | 421 | — | 5 | |
| | | Segundo a natureza da matéria prima (<i>D'après la nature de la matière première</i>) | 2 | 28 | 30 | — | — | |
| | | Textis (<i>Textiles</i>) | 55 | 96 | 151 | 20 | 56 | |
| | | Couros, pelles, etc (<i>Cuir, s, peaux, etc.</i>) | 5 | 22 | 27 | — | — | |
| | | Madeiras (<i>Bois</i>) | 36 | 72 | 108 | — | — | |
| | | Metallurgia (<i>Métallurgie</i>) | 488 | 1 029 | 1 517 | — | — | |
| | | Ceramica (<i>Céramique</i>) | 1 | 18 | 19 | — | — | |
| | | Productos chimicos e analogos (<i>Pro- duits chimiques et produits analogues</i>) | 6 | 28 | 34 | — | 1 | |
| | | Alimentação (<i>Alimentation</i>) | 68 | 195 | 263 | 2 | 6 | |
| | | Vestuario e toucador (<i>Habillement et toilette</i>) | 127 | 401 | 528 | 417 | 1 369 | |
| | | Mobiliario (<i>Ameublement</i>) | 12 | 63 | 75 | — | — | |
| | | Edificação (<i>Bâtiment</i>) | 339 | 1 377 | 1 716 | — | — | |
| Transportes (<i>Transports</i>) | Segundo a ap- plicação da matéria prima (<i>D'après l'ap- plication de la matière pre- mière</i>) | Apparelhos de transporte (<i>Appareils de transport</i>) | 1 | 21 | 22 | — | — | |
| | | Produção e transmissão de forças phy- sicas (<i>Production et transmission de forces physiques</i>) | 36 | 217 | 253 | — | — | |
| Commercio (<i>Commerce</i>) | Relat às ciencias, letras e artes Indústrias de luxo (<i>Relat aux sciences lettres et arts Industries de luxe</i>) | Outras (<i>Autres</i>) | 58 | 180 | 238 | 1 | 3 | |
| | | Maritimos e fluvias (<i>Maritimes et par fleuves</i>) | 110 | 893 | 1 003 | — | — | |
| Administração e profissões libe- raes (<i>Adminis- tration et profes- sions libérales</i>) | Terrestres e aereos (<i>Terrestres et aériens</i>) | Correios, telegraphos e telephones (<i>Postes, télégraphes et téléphones</i>) | 107 | 624 | 731 | — | — | |
| | | Bancos, cambio, seguro, comissões, etc (<i>Banques, change, assurance, commissions, etc</i>) | 24 | 105 | 129 | 12 | 31 | |
| Diversas (<i>Divers</i>) | Commercio propriamente dito (<i>Commer- ce proprement dit</i>) | Outras especies de commercio (<i>Autres commer- ces</i>) | 4 | 67 | 71 | — | — | |
| | | Exercito (<i>Armée de terre</i>) { Praças (<i>Soldats</i>) | 599 | 1 570 | 2 169 | 31 | 79 | |
| | | Armada (<i>Armée de mer</i>) { Praças (<i>Soldats</i>) | 16 | 242 | 258 | 1 | 8 | |
| | | Policia (<i>Police</i>) { Praças (<i>Soldats</i>) | — | 108 | 108 | — | — | |
| | | Bombeiros (<i>Pompiers</i>) { Praças (<i>Soldats</i>) | — | 50 | 50 | — | — | |
| | | — | 58 | 119 | 177 | — | — | |
| | | — | — | 18 | 18 | — | — | |
| | | — | 24 | 202 | 226 | — | — | |
| | | — | — | 1 | 1 | — | — | |
| | | — | 11 | 15 | 26 | — | — | |
| Profissões libe- raes (<i>Profes- sions libérales</i>) | Federal (<i>Service de la Fédération</i>) Estadual (<i>Service des États</i>) Municipal (<i>Service du Municipè</i>) | Publica (<i>Publique</i>) | 37 | 492 | 529 | 1 | 12 | |
| | | Particular (<i>Partièe</i>) | 42 | 496 | 538 | 3 | 20 | |
| Pessoas que vivem de suas rendas (<i>Personnes vivant de leurs revenus</i>) | Religiosas (<i>Religieuses</i>) Judiciarias (<i>Judiciaires</i>) Medicas (<i>Médicales</i>) Magisterio (<i>Enseignement</i>) Sciencias, letras e artes (<i>Sciences, lettres et arts</i>) | — | 14 | 171 | 185 | — | 5 | |
| | | — | 105 | 275 | 380 | 6 | 19 | |
| Diversas (<i>Divers</i>) | Serviço domestico (<i>Travail domestique</i>) | — | — | 16 | 16 | — | 1 | |
| | | — | 10 | 213 | 223 | — | 2 | |
| | | — | 24 | 318 | 342 | 7 | 37 | |
| | | — | 5 | 74 | 79 | 106 | 500 | |
| Diversas (<i>Divers</i>) | Mal definidas (<i>Mal déterminées</i>) | — | 41 | 254 | 295 | 28 | 31 | |
| | | — | — | 164 | 164 | — | 123 | |
| | | — | 266 | 386 | 652 | 1 201 | 2 210 | |
| Diversas (<i>Divers</i>) | Profissão não declarada e sem pro- fissão (<i>Profession inconnue et sans profession</i>) | — | 1 101 | 2 990 | 4 091 | 280 | 378 | |
| | | — | 12 895 | — | 12 895 | 13 152 | — | |
| | | — | 1 505 | — | 1 505 | 3 811 | — | |
| TOTAL GERAL (<i>Total général</i>) | | | 18 701 | 16 960 | 35 661 | 19 099 | 18 607 | |

(1) Inclusive os estrangeiros que adoptaram a nacionalidade brasileira (Y compris les étrangers qui ont adopté la nationalité

segundo as profissões, a nacionalidade, o sexo e a idade

d'après les professions, la nationalité, le sexe et l'âge

| LEIROS LIENS | | | | ESTRANGEIROS (1) ÉTRANGERS | | | | | | | | |
|-----------------|----------------|-----------------------|----------------|-------------------------------|-----------------------|----------------|--------------------|-----------------------|----------------|----------------|-----------------------|----------------|
| Total Total | TOTAL TOTAL | | | HOMENS HOMMES | | | MULHERES FEMMES | | | TOTAL TOTAL | | |
| | 0 a 20 ans | 21 e + anos ans | Total Total | 0 a 20 ans | 21 e + anos ans | Total Total | 0 a 20 ans | 21 e + anos ans | Total Total | 0 a 20 ans | 21 e + anos ans | Total Total |
| 59 | 228 | 1 130 | 1 358 | 38 | 741 | 779 | 1 | 13 | 14 | 39 | 754 | 793 |
| 2 | -- | 33 | 33 | -- | 28 | 28 | -- | -- | -- | -- | 28 | 28 |
| 5 | 126 | 300 | 426 | 7 | 76 | 83 | -- | -- | -- | 7 | 76 | 83 |
| -- | 2 | 28 | 30 | 2 | 48 | 50 | -- | -- | -- | 2 | 48 | 50 |
| -- | 5 | 4 | 9 | -- | 4 | 4 | -- | -- | -- | -- | 4 | 4 |
| 76 | 75 | 152 | 227 | 4 | 14 | 18 | 4 | 11 | 15 | 8 | 25 | 33 |
| -- | 5 | 22 | 27 | -- | 1 | 1 | -- | -- | -- | -- | 1 | 1 |
| -- | 36 | 72 | 108 | 2 | 29 | 31 | -- | -- | -- | 2 | 29 | 31 |
| -- | 488 | 1 029 | 1 517 | 66 | 474 | 540 | -- | -- | -- | 66 | 474 | 540 |
| -- | 1 | 18 | 19 | -- | 4 | 4 | -- | -- | -- | -- | 4 | 4 |
| 1 | 6 | 29 | 35 | 1 | 11 | 12 | -- | -- | -- | 1 | 11 | 12 |
| 8 | 70 | 201 | 271 | 8 | 76 | 84 | -- | 1 | 1 | 8 | 77 | 85 |
| 1 786 | 544 | 1 770 | 2 314 | 25 | 262 | 287 | 28 | 179 | 207 | 53 | 441 | 494 |
| -- | 12 | 63 | 75 | -- | 25 | 25 | -- | -- | -- | -- | 25 | 25 |
| -- | 339 | 1 377 | 1 716 | 47 | 817 | 864 | -- | -- | -- | 47 | 817 | 864 |
| -- | 1 | 21 | 22 | -- | 5 | 5 | -- | -- | -- | -- | 5 | 5 |
| -- | 36 | 217 | 253 | 3 | 49 | 52 | -- | -- | -- | 3 | 49 | 52 |
| 4 | 59 | 183 | 242 | 2 | 37 | 39 | -- | -- | -- | 2 | 37 | 39 |
| 20 | 26 | 101 | 127 | -- | 42 | 42 | -- | 2 | 2 | -- | 44 | 44 |
| -- | 110 | 893 | 1 003 | 82 | 2 335 | 2 417 | -- | -- | -- | 82 | 2 335 | 2 417 |
| -- | 107 | 624 | 731 | 15 | 182 | 197 | -- | -- | -- | 15 | 182 | 197 |
| 43 | 36 | 136 | 172 | 26 | 27 | 53 | 2 | 1 | 3 | 28 | 28 | 56 |
| -- | 4 | 67 | 71 | 2 | 51 | 53 | -- | -- | -- | 2 | 51 | 53 |
| 110 | 630 | 1 649 | 2 279 | 143 | 1 262 | 1 405 | 1 | 46 | 47 | 144 | 1 308 | 1 452 |
| 9 | 17 | 250 | 267 | 3 | 71 | 74 | -- | 2 | 2 | 3 | 73 | 76 |
| -- | -- | 108 | 108 | -- | 2 | 2 | -- | -- | -- | -- | 2 | 2 |
| -- | 104 | 1 134 | 1 238 | -- | 16 | 16 | -- | -- | -- | -- | 16 | 16 |
| -- | -- | 50 | 50 | -- | 4 | 4 | -- | -- | -- | -- | 4 | 4 |
| -- | 58 | 119 | 177 | -- | 50 | 50 | -- | -- | -- | -- | 50 | 50 |
| -- | -- | 18 | 18 | -- | -- | -- | -- | -- | -- | -- | -- | -- |
| -- | 24 | 202 | 226 | -- | -- | -- | -- | -- | -- | -- | -- | -- |
| -- | -- | 1 | 1 | -- | -- | -- | -- | -- | -- | -- | -- | -- |
| -- | 11 | 15 | 26 | -- | -- | -- | -- | -- | -- | -- | -- | -- |
| 13 | 38 | 504 | 542 | -- | 19 | 19 | 1 | -- | 1 | 1 | 19 | 20 |
| 23 | 45 | 516 | 561 | -- | 15 | 15 | -- | -- | -- | -- | 15 | 15 |
| 5 | 14 | 176 | 190 | 1 | 15 | 16 | -- | 1 | 1 | 1 | 16 | 17 |
| 25 | 111 | 294 | 405 | 4 | 65 | 69 | -- | 3 | 3 | 4 | 68 | 72 |
| 1 | -- | 17 | 17 | -- | 16 | 16 | -- | 1 | 1 | -- | 17 | 17 |
| 2 | 10 | 215 | 225 | -- | 9 | 9 | -- | -- | -- | -- | 9 | 9 |
| 44 | 31 | 355 | 386 | -- | 11 | 11 | -- | 5 | 5 | -- | 16 | 16 |
| 605 | 111 | 574 | 685 | 1 | 24 | 25 | 2 | 19 | 21 | 3 | 43 | 46 |
| 59 | 69 | 285 | 354 | 2 | 88 | 90 | 1 | 6 | 7 | 3 | 94 | 97 |
| 123 | -- | 287 | 287 | -- | 95 | 95 | -- | 17 | 17 | -- | 112 | 112 |
| 3 411 | 1 467 | 2 596 | 4 063 | 27 | 181 | 208 | 29 | 207 | 236 | 56 | 388 | 444 |
| 558 | 1 381 | 3 268 | 4 649 | 112 | 1 188 | 1 300 | 5 | 43 | 48 | 117 | 1 231 | 1 348 |
| 13 152 | 26 047 | -- | 26 047 | 311 | -- | 311 | 278 | -- | 278 | 589 | -- | 589 |
| 3 811 | 5 316 | -- | 5 316 | 43 | -- | 43 | 175 | -- | 175 | 218 | -- | 218 |
| 13 750 | -- | 14 464 | 14 464 | -- | 100 | 100 | -- | 2 026 | 2 026 | -- | 2 126 | 2 126 |
| 37 706 | 37 800 | 35 567 | 73 367 | 977 | 8 569 | 9 546 | 527 | 2 583 | 3 110 | 1 504 | 11 152 | 12 656 |

brésiliense)

População de Niteroiy (Capital do Estado do Rio de Janeiro),

Population de Niteroiy (Capitale de l'État de Rio de Janeiro),

(CONCLU

| PROFISSÕES PROFESSIONS | | NACIONALIDADE NATIONALITÉ | | | | | | | | |
|--|--|--|--|---------------------------------|-----------------------|-----------------------|----------------|-----|-----|-----|
| | | HOMENS HOMMES | | | MULHERES FEMMES | | | | | |
| | | 0 a 20 anos ans | 21 e + anos ans | Total Total | 0 a 20 anos ans | 21 e + anos ans | Total Total | | | |
| Produção da matéria prima (<i>Production de la matière pre- mière</i>) | Exploração do solo e sub-solo (<i>Exploitation du sol et du sous- sol</i>) | Exploração do solo (<i>Exploita- tion du sol</i>) | Agricultura, etc (<i>Agriculture, etc</i>) | --- | --- | --- | --- | --- | --- | --- |
| | | Criação (<i>Élevage</i>) | --- | --- | --- | --- | --- | --- | --- | --- |
| Transformação e emprego da matéria prima (<i>Transformation et emploi de la matière pre- mière</i>) | Indústrias (<i>Industries</i>) | Segundo a natureza da matéria prima (<i>D'après la na- ture de la matière première</i>) | Agric. e pesca (<i>Chasse et pêche</i>) | --- | --- | --- | --- | --- | --- | --- |
| | | | Extração de matérias minerais (<i>Extraction de matières minérales</i>) | Pedreiras (<i>Carrrières</i>) | --- | --- | --- | --- | --- | --- |
| Administração e profissões libe- raes (<i>Adminis- tration et pro- fessions libé- rales</i>) | Força pública (<i>Force publique</i>) | Segundo a ap- plicação da matéria prima (<i>D'après l'ap- plication de la matière pre- mière</i>) | Minas, salinas, etc (<i>Mines, salines, etc</i>) | --- | --- | --- | --- | --- | --- | --- |
| | | | Textis (<i>Textiles</i>) | --- | --- | --- | --- | --- | --- | --- |
| Diversas (<i>Divers</i>) | Mal definidas (<i>Mal déterminés</i>) | Profissões libe- raes (<i>Profes- sions libérales</i>) | Couro, pelles, etc (<i>Cuirs, peaux, etc.</i>) | --- | --- | --- | --- | --- | --- | --- |
| | | | Madeiras (<i>Bois</i>) | --- | --- | --- | --- | --- | --- | --- |
| TOTAL GERAL (Total général) | | | Metallurgia (<i>Métallurgie</i>) | --- | --- | --- | --- | --- | --- | --- |
| | | | Cerâmica (<i>Céramique</i>) | --- | --- | --- | --- | --- | --- | --- |
| TOTAL GERAL (Total général) | | | Productos químicos e analogos (<i>Produits chimiques et produits analogues</i>) | --- | --- | --- | --- | --- | --- | --- |
| | | | Alimentação (<i>Alimentation</i>) | --- | --- | --- | --- | --- | --- | --- |
| TOTAL GERAL (Total général) | | | Vestuário e toucador (<i>Habillement et toilette</i>) | --- | --- | --- | --- | --- | --- | --- |
| | | | Mobiliário (<i>Ameublement</i>) | --- | --- | --- | --- | --- | --- | --- |
| TOTAL GERAL (Total général) | | | Edificação (<i>Bâtiment</i>) | --- | --- | --- | --- | --- | --- | --- |
| | | | Apparelhos de transporte (<i>Appareils de transport</i>) | --- | --- | --- | --- | --- | --- | --- |
| TOTAL GERAL (Total général) | | | Produção e transmissão de forças físicas (<i>Production et transmission de forces physiques</i>) | --- | --- | --- | --- | --- | --- | --- |
| | | | Relat. às sciencias, letras e artes Indústrias de luxo (<i>Relat. aux sciences létres et arts Industries de luxe</i>) | --- | --- | --- | --- | --- | --- | --- |
| TOTAL GERAL (Total général) | | | Outras (<i>Aubes</i>) | --- | --- | --- | --- | --- | --- | --- |
| | | | Maritimos e fluviaes (<i>Maritimes et pa fleuves</i>) | --- | --- | --- | --- | --- | --- | --- |
| TOTAL GERAL (Total général) | | | Terrestres e aerios (<i>Terrestres et aériens</i>) | --- | --- | --- | --- | --- | --- | --- |
| | | | Correios, telegraphos e telephones (<i>Postes, télégraphes et téléphones</i>) | --- | --- | --- | --- | --- | --- | --- |
| TOTAL GERAL (Total général) | | | Bancos, cambio, seguro, commissões, etc (<i>Banques, change, assurance, commissions, etc.</i>) | --- | --- | --- | --- | --- | --- | --- |
| | | | Comercio propriamente dito (<i>Commerce proprement dit</i>) | --- | --- | --- | --- | --- | --- | --- |
| TOTAL GERAL (Total général) | | | Outras especies de commercio (<i>Aubes commerces</i>) | 1 | --- | 1 | --- | --- | --- | --- |
| | | | Exercito (<i>Armée de terre</i>) | --- | --- | --- | --- | --- | --- | --- |
| TOTAL GERAL (Total général) | | | Armada (<i>Armée de mer</i>) | --- | --- | --- | --- | --- | --- | --- |
| | | | Polícia (<i>Police</i>) | --- | --- | --- | --- | --- | --- | --- |
| TOTAL GERAL (Total général) | | | Bombeiros (<i>Pompiers</i>) | --- | --- | --- | --- | --- | --- | --- |
| | | | Officiaes (<i>Officiers</i>) | --- | --- | --- | --- | --- | --- | --- |
| TOTAL GERAL (Total général) | | | Praças (<i>Soldats</i>) | --- | --- | --- | --- | --- | --- | --- |
| | | | Officiaes (<i>Officiers</i>) | --- | --- | --- | --- | --- | --- | --- |
| TOTAL GERAL (Total général) | | | Praças (<i>Soldats</i>) | --- | --- | --- | --- | --- | --- | --- |
| | | | Praças (<i>Soldats</i>) | --- | --- | --- | --- | --- | --- | --- |
| TOTAL GERAL (Total général) | | | Publica (<i>Publique</i>) | --- | --- | --- | --- | --- | --- | --- |
| | | | Federal (<i>Service de la Fédération</i>) | --- | --- | --- | --- | --- | --- | --- |
| TOTAL GERAL (Total général) | | | Estadual (<i>Service des Etats</i>) | --- | --- | --- | --- | --- | --- | --- |
| | | | Municipal (<i>Service du Municipè</i>) | --- | --- | --- | --- | --- | --- | --- |
| TOTAL GERAL (Total général) | | | Particular (<i>Privée</i>) | --- | --- | --- | --- | --- | --- | --- |
| | | | Religiosas (<i>Religieuses</i>) | --- | --- | --- | --- | --- | --- | --- |
| TOTAL GERAL (Total général) | | | Judiciarias (<i>Judiciaires</i>) | --- | --- | --- | --- | --- | --- | --- |
| | | | Médicas (<i>Médicales</i>) | --- | --- | --- | --- | --- | --- | --- |
| TOTAL GERAL (Total général) | | | Magisterio (<i>Enseignement</i>) | --- | --- | --- | --- | --- | --- | --- |
| | | | Sciencias, letras e artes (<i>Sciences, létres et arts</i>) | --- | --- | --- | --- | --- | --- | --- |
| TOTAL GERAL (Total général) | | | Pessoas que vivem de suas rendas (<i>Personnes vivant de leurs revenus</i>) | --- | --- | --- | --- | --- | --- | --- |
| | | | Serviço domestico (<i>Travail domestique</i>) | --- | --- | --- | --- | --- | --- | --- |
| TOTAL GERAL (Total général) | | | Profissão não declarada e sem pro- fissão (<i>Profession inconnue et sans profession</i>) | 0 a 14 annos (<i>ans</i>) | --- | --- | --- | --- | --- | --- |
| | | | 15 a 20 " " " | --- | --- | --- | --- | --- | --- | --- |
| TOTAL GERAL (Total général) | | | 21 e + " " " | --- | --- | --- | --- | --- | --- | --- |
| | | | 1 | 75 | 76 | 4 | 39 | 41 | 2 | 53 |

segundo as profissões, a nacionalidade, o sexo e a idade

d'après les professions, la nationalité, le sexe et l'âge

SÃO - FIN)

| IGNORADA INCONNUE | | | TOTAL TOTAL | | | | | | | | |
|----------------------|---------------|-------|------------------|---------------|--------|--------------------|---------------|--------|----------------|---------------|--------|
| TOTAL TOTAL | | | HOMENS HOMMES | | | MULHERES FEMMES | | | TOTAL TOTAL | | |
| 0 a 20 ans | 21 e + ans | Total | 0 a 20 ans | 21 e + ans | Total | 0 a 20 ans | 21 e + ans | Total | 0 a 20 ans | 21 e + ans | Total |
| — | — | — | 254 | 1 824 | 2 078 | 13 | 60 | 73 | 267 | 1 884 | 2 151 |
| — | — | — | — | 59 | 59 | — | 2 | 2 | — | 61 | 61 |
| — | — | — | 133 | 371 | 504 | — | 5 | 5 | 133 | 376 | 509 |
| — | — | — | 4 | 76 | 80 | — | — | — | 4 | 76 | 80 |
| — | — | — | 5 | 8 | 13 | — | — | — | 5 | 8 | 13 |
| — | — | — | 59 | 110 | 169 | 24 | 67 | 91 | 83 | 177 | 260 |
| — | — | — | 5 | 23 | 28 | — | — | — | 5 | 23 | 28 |
| — | — | — | 38 | 101 | 139 | — | — | — | 38 | 101 | 139 |
| — | — | — | 554 | 1 503 | 2 057 | — | — | — | 554 | 1 503 | 2 057 |
| — | — | — | 1 | 22 | 23 | — | — | — | 1 | 22 | 23 |
| — | — | — | 7 | 39 | 46 | — | 1 | 1 | 7 | 40 | 47 |
| — | — | — | 76 | 271 | 347 | 2 | 7 | 9 | 78 | 278 | 356 |
| — | — | — | 152 | 663 | 815 | 445 | 1 548 | 1 993 | 597 | 2 211 | 2 808 |
| — | — | — | 12 | 88 | 100 | — | — | — | 12 | 88 | 100 |
| — | 1 | 1 | 386 | 2 195 | 2 581 | — | — | — | 386 | 2 195 | 2 581 |
| — | — | — | 1 | 26 | 27 | — | — | — | 1 | 26 | 27 |
| — | — | — | 39 | 266 | 305 | — | — | — | 39 | 266 | 305 |
| — | — | — | 60 | 217 | 277 | 1 | 3 | 4 | 61 | 220 | 281 |
| — | — | — | 18 | 131 | 149 | 8 | 14 | 22 | 26 | 145 | 171 |
| — | — | — | 192 | 3 228 | 3 420 | — | — | — | 192 | 3 228 | 3 420 |
| — | — | — | 122 | 806 | 928 | — | — | — | 122 | 806 | 928 |
| — | — | — | 50 | 132 | 182 | 14 | 32 | 46 | 64 | 164 | 228 |
| — | — | — | 6 | 118 | 124 | — | — | — | 6 | 118 | 124 |
| — | — | — | 742 | 2 832 | 3 574 | 32 | 125 | 157 | 774 | 2 957 | 3 731 |
| — | 1 | 1 | 19 | 314 | 333 | 1 | 10 | 11 | 20 | 324 | 344 |
| — | — | — | — | 110 | 110 | — | — | — | — | 110 | 110 |
| — | — | — | 104 | 1 150 | 1 254 | — | — | — | 104 | 1 150 | 1 254 |
| — | — | — | — | 54 | 54 | — | — | — | — | 54 | 54 |
| — | — | — | 58 | 169 | 227 | — | — | — | 58 | 169 | 227 |
| — | — | — | — | 18 | 18 | — | — | — | — | 18 | 18 |
| — | — | — | 24 | 202 | 226 | — | — | — | 24 | 202 | 226 |
| — | — | — | — | 1 | 1 | — | — | — | — | 1 | 1 |
| — | — | — | 11 | 15 | 26 | — | — | — | 11 | 15 | 26 |
| — | — | — | 37 | 511 | 548 | 2 | 12 | 14 | 39 | 523 | 562 |
| — | — | — | 42 | 511 | 553 | 3 | 20 | 23 | 45 | 531 | 576 |
| — | — | — | 15 | 186 | 201 | — | 6 | 6 | 15 | 192 | 207 |
| — | — | — | 109 | 340 | 449 | 6 | 22 | 28 | 115 | 362 | 477 |
| — | — | — | — | 32 | 32 | — | 2 | 2 | — | 34 | 34 |
| — | — | — | 10 | 222 | 232 | — | 2 | 2 | 10 | 224 | 234 |
| — | — | — | 24 | 329 | 353 | 7 | 42 | 49 | 31 | 371 | 402 |
| — | — | — | 6 | 98 | 104 | 108 | 519 | 627 | 114 | 617 | 731 |
| — | — | — | 43 | 342 | 385 | 29 | 37 | 66 | 72 | 379 | 451 |
| — | — | — | — | 259 | 259 | — | 140 | 140 | — | 399 | 399 |
| — | — | — | 293 | 567 | 860 | 1 230 | 2 417 | 3 647 | 1 523 | 2 984 | 4 507 |
| 3 | 114 | 117 | 1 214 | 4 253 | 5 467 | 287 | 360 | 647 | 1 501 | 4 613 | 6 114 |
| 2 | — | 2 | 13 206 | — | 13 206 | 13 432 | — | 13 432 | 26 638 | — | 26 638 |
| — | — | — | 1 548 | — | 1 548 | 3 986 | — | 3 986 | 5 534 | — | 5 534 |
| — | 94 | 94 | — | 855 | 855 | — | 15 829 | 15 829 | — | 16 684 | 16 684 |
| 5 | 210 | 215 | 19 679 | 25 647 | 45 326 | 19 630 | 21 282 | 40 912 | 39 309 | 46 929 | 86 238 |

População de Natal (Capital do Estado do Rio Grande do
Population de Natal (Capitale de l'État de Rio Grande do

| PROFISSÕES PROFESSIONS | | | | BRAZI BRÉSIL | | | | |
|---|--|--|--|-----------------------|-----------------------|----------------|-----------------------|-----------------------|
| | | | | HOMENS HOMMES | | | MULHERES FEMMES | |
| | | | | 0 a 20 anos ans | 21 e + anos ans | Total Total | 0 a 20 anos ans | 21 e + anos ans |
| Produção da matéria prima (<i>Production de la matière pre- mière</i>) | Exploração do solo e sub-solo (<i>Exploitation du sol et du sous- sol</i>) | Exploração do solo (Agricultura, etc. (<i>Agriculture, etc</i>)) | 309 | 1 512 | 1 821 | 13 | 31 | |
| | | Criação (Élevage) | 2 | 36 | 38 | — | 1 | |
| Transformação e emprego da matéria prima (<i>Transformati- on et emploi de la matière pre- mière</i>) | Indústrias (<i>Industries</i>) | Caça e pesca (<i>Chasse et pêche</i>) | 43 | 218 | 261 | — | — | |
| | | Extracção de matérias minerais (<i>Extraction de matières minérales</i>) | Pedreiras (<i>Cariões</i>) | 1 | 2 | 3 | — | — |
| | | | Minas, salinas, etc (<i>Mines, salines, etc</i>) | 1 | — | 1 | — | — |
| | | Segundo a natureza da matéria prima (<i>D'après la nature de la matière première</i>) | Textis (Textiles) | 4 | 7 | 11 | 19 | 11 |
| | | | Couros, pelles, etc. (<i>Cuirs, peaux, etc.</i>) | — | 1 | 1 | — | — |
| | | Móveis e madeira (<i>Mobilier et bois</i>) | Madeiras (Bois) | 2 | 9 | 11 | — | — |
| | | | Metallurgia (<i>Métallurgie</i>) | 22 | 91 | 113 | — | — |
| | | Cerâmica (<i>Céramique</i>) | Cerâmica (<i>Céramique</i>) | — | 2 | 2 | — | — |
| | | | Productos químicos e analogos (<i>Produits chimiques et produits analogues</i>) | — | 11 | 11 | — | — |
| | | Alimentação (<i>Alimentation</i>) | Alimentação (<i>Alimentation</i>) | 31 | 83 | 114 | — | — |
| | | | Vestuario e tocador (<i>Habillement et toilette</i>) | 48 | 238 | 286 | 253 | 1 228 |
| | | Móvel e construção (<i>Mobilier et bâtiment</i>) | Mobiliário (<i>Ameublement</i>) | 30 | 119 | 149 | — | — |
| | | | Edificação (<i>Bâtiment</i>) | 59 | 438 | 497 | — | — |
| | | Aparatos de transporte (<i>Appareils de transport</i>) | Aparatos de transporte (<i>Appareils de transport</i>) | — | 1 | 1 | — | — |
| | | | Produção e transmissão de forças phísicas (<i>Production et transmission de forces physiques</i>) | 2 | 60 | 62 | — | — |
| Relações sciencias, letras e artes Indústrias de luxo (<i>Relat aux sciences lêtres et arts Industries de luxe</i>) | Relações sciencias, letras e artes Indústrias de luxo (<i>Relat aux sciences lêtres et arts Industries de luxe</i>) | 18 | 58 | 76 | 30 | 118 | | |
| | Outras (<i>Autres</i>) | — | 10 | 10 | 18 | 11 | | |
| Transportes (<i>Transports</i>) | Marítimos e fluviais (<i>Maritimes et par fleuves</i>) | 49 | 320 | 369 | — | — | | |
| | Terrestres e aéreos (<i>Terrestres et aériens</i>) | 32 | 218 | 250 | — | — | | |
| Comercio (<i>Commerce</i>) | Correios, telegraphos e telephones (<i>Postes, télégraphes et téléphones</i>) | 15 | 18 | 33 | 1 | 1 | | |
| | Bancos, cambio, seguro, comissões, etc (<i>Banques, change, assurance, commissions, etc</i>) | — | 9 | 11 | 1 | — | | |
| Comercio propriamente dito (<i>Commerce proprement dit</i>) | Comercio propriamente dito (<i>Commerce proprement dit</i>) | 131 | 709 | 840 | 4 | 43 | | |
| | Outras especies de commercio (<i>Autres commerces</i>) | 4 | 32 | 36 | — | 4 | | |
| Força publica (<i>Force publique</i>) | Exercito (<i>Armée de terre</i>) | — | 16 | 16 | — | — | | |
| | Praças (<i>Soldats</i>) | 22 | 82 | 104 | — | — | | |
| Armada (<i>Armée de mer</i>) | Officiaes (<i>Officiers</i>) | — | 3 | 3 | — | — | | |
| | Praças (<i>Soldats</i>) | — | 66 | 66 | — | — | | |
| Polícia (<i>Police</i>) | Officiaes (<i>Officiers</i>) | — | 20 | 20 | — | — | | |
| | Praças (<i>Soldats</i>) | 41 | 267 | 308 | — | — | | |
| Bombeiros (<i>Pompiers</i>) | Officiaes (<i>Officiers</i>) | — | — | — | — | — | | |
| | Praças (<i>Soldats</i>) | 6 | 29 | 35 | — | — | | |
| Administração (<i>Administration</i>) | Pública (<i>Publique</i>) | Federal (<i>Service de la Fédération</i>) | 37 | 291 | 328 | 3 | 13 | |
| | | Estadual (<i>Service des États</i>) | 15 | 199 | 214 | — | 2 | |
| Particular (<i>Privée</i>) | Municipal (<i>Service du Municipé</i>) | 2 | 28 | 30 | — | 2 | | |
| | Particular (<i>Privée</i>) | 9 | 16 | 25 | — | 4 | | |
| Profissões libe- raes (<i>Profes- sions libérales</i>) | Religiosas (<i>Religieuses</i>) | Religiosas (<i>Religieuses</i>) | — | 5 | 5 | 3 | 8 | |
| | | Judiciarias (<i>Judiciaires</i>) | — | 40 | 40 | — | — | |
| Médicas (<i>Médicales</i>) | Médicas (<i>Médicales</i>) | 6 | 42 | 48 | 3 | 17 | | |
| | Magisterio (<i>Enseignement</i>) | 4 | 26 | 30 | 14 | 74 | | |
| Sciencias, letras e artes (<i>Sciences, lêtres et arts</i>) | Sciencias, letras e artes (<i>Sciences, lêtres et arts</i>) | 12 | 53 | 65 | 3 | 4 | | |
| | Pessoas que vivem de suas rendas (<i>Personnes vivant de leurs revenus</i>) | — | 37 | 37 | — | 20 | | |
| Serviço domestico (<i>Travail domestique</i>) | Serviço domestico (<i>Travail domestique</i>) | 79 | 44 | 123 | 292 | 376 | | |
| | Mal definidas (<i>Mal déterminées</i>) | 193 | 385 | 578 | 11 | 55 | | |
| Diversas (<i>Divers</i>) | Profissão não declarada e sem pro- fissão (<i>Profession inconnue et sans profession</i>) | 0 a 14 anos (<i>ans</i>) | 4 940 | — | 4 940 | 5 121 | — | |
| | | 15 a 20 " " " | 1 027 | — | 1 027 | 2 301 | — | |
| | | 21 e + " " " | — | 492 | 492 | — | 6 705 | |
| | | TOTAL GERAL (<i>Total général</i>) | 7 198 | 6 343 | 13 541 | 8 090 | 8 728 | |

(1) Inclusive os estrangeiros que adoptaram a nacionalidade brasileira (Y compris les étrangers qui ont adopté la nationalité

Norte) segundo as profissões, a nacionalidade, o sexo e a idade

Norte) d'après les professions, la nationalité, le sexe et l'âge

| LEIROS LIENS | | | | ESTRANGEIROS (1) ÉTRANGERS | | | | | | | | |
|-----------------|----------------|---------------|----------------|-------------------------------|---------------|----------------|--------------------|---------------|----------------|----------------|---------------|----------------|
| Total Total | TOTAL TOTAL | | | HOMENS HOMMES | | | MULHERES FEMMES | | | TOTAL TOTAL | | |
| | 0 a 20 ans | 21 e + ans | Total Total | 0 a 20 ans | 21 e + ans | Total Total | 0 a 20 ans | 21 e + ans | Total Total | 0 a 20 ans | 21 e + ans | Total Total |
| 44 | 322 | 1 543 | 1 865 | — | 4 | 4 | — | — | — | — | — | 4 |
| 1 | 2 | 37 | 39 | — | 1 | 1 | — | — | — | — | — | 1 |
| — | 43 | 218 | 261 | — | — | — | — | — | — | — | — | — |
| — | 1 | 2 | 3 | — | — | — | — | — | — | — | — | — |
| — | 1 | — | 1 | — | — | — | — | — | — | — | — | — |
| 30 | 23 | 18 | 41 | — | — | — | — | — | — | — | — | — |
| — | — | 1 | 1 | — | — | — | — | — | — | — | — | — |
| — | 2 | 9 | 11 | — | — | — | — | — | — | — | — | — |
| — | 22 | 91 | 113 | — | 3 | 3 | — | — | — | — | — | 3 |
| — | — | 2 | 2 | — | — | — | — | — | — | — | — | — |
| — | — | 11 | 11 | — | — | — | — | — | — | — | — | — |
| — | 31 | 83 | 114 | — | — | — | — | — | — | — | — | — |
| 1 481 | 301 | 1 466 | 1 767 | — | 1 | 1 | 1 | 1 | 2 | 1 | 2 | 3 |
| — | 30 | 119 | 149 | — | 1 | 1 | — | — | — | — | 1 | 1 |
| — | 59 | 438 | 497 | — | 7 | 7 | — | — | — | — | 7 | 7 |
| — | — | 1 | 1 | — | — | — | — | — | — | — | — | — |
| — | 2 | 60 | 62 | — | 1 | 1 | — | — | — | — | 1 | 1 |
| 148 | 48 | 176 | 224 | — | — | — | — | — | — | — | — | — |
| 29 | 18 | 21 | 39 | — | 1 | 1 | — | — | — | — | 1 | 1 |
| — | 49 | 320 | 369 | — | — | — | — | — | — | — | — | — |
| — | 32 | 218 | 250 | — | 1 | 1 | — | — | — | — | 1 | 1 |
| 2 | 16 | 19 | 35 | — | — | — | — | — | — | — | — | — |
| — | — | 9 | 12 | — | — | — | — | — | — | — | — | — |
| 1 | 3 | 9 | 12 | — | — | — | — | — | — | — | — | — |
| 47 | 135 | 752 | 887 | 6 | 46 | 52 | — | 3 | 3 | 6 | 49 | 55 |
| 4 | 4 | 36 | 40 | — | 3 | 3 | — | — | — | — | 3 | 3 |
| — | — | 16 | 16 | — | — | — | — | — | — | — | — | — |
| — | 22 | 82 | 104 | — | — | — | — | — | — | — | — | — |
| — | — | 3 | 3 | — | — | — | — | — | — | — | — | — |
| — | — | 66 | 66 | — | — | — | — | — | — | — | — | — |
| — | — | 20 | 20 | — | — | — | — | — | — | — | — | — |
| — | 41 | 267 | 308 | — | — | — | — | — | — | — | — | — |
| — | — | — | — | — | — | — | — | — | — | — | — | — |
| — | 6 | 29 | 35 | — | — | — | — | — | — | — | — | — |
| 16 | 40 | 304 | 344 | — | 3 | 3 | — | — | — | — | 3 | 3 |
| 2 | 15 | 201 | 216 | — | 3 | 3 | — | — | — | — | 3 | 3 |
| 2 | 2 | 30 | 32 | — | — | — | — | — | — | — | — | — |
| 4 | 9 | 20 | 29 | — | — | — | — | — | — | — | — | — |
| 11 | 3 | 13 | 16 | — | 15 | 15 | — | 7 | 7 | — | 22 | 22 |
| — | — | 40 | 40 | — | — | — | — | — | — | — | — | — |
| 20 | 9 | 59 | 68 | — | — | — | — | 1 | 1 | — | 1 | 1 |
| 88 | 18 | 100 | 118 | — | 5 | 5 | — | 3 | 3 | — | 8 | 8 |
| 7 | 15 | 57 | 72 | — | 8 | 8 | — | — | — | — | 8 | 8 |
| 20 | — | 57 | 57 | — | — | — | — | — | — | — | — | — |
| 668 | 371 | 420 | 791 | — | 1 | 1 | — | — | — | — | 1 | 1 |
| 66 | 234 | 440 | 644 | — | — | — | — | — | — | — | — | — |
| 5 121 | 10 061 | — | 10 061 | 6 | — | 6 | 8 | — | 8 | 14 | — | 14 |
| 2 301 | 3 328 | — | 3 328 | 2 | — | 2 | 4 | — | 4 | 6 | — | 6 |
| 6 705 | — | 7 197 | 7 197 | — | — | — | — | 25 | 25 | — | 25 | 25 |
| 16 818 | 15 288 | 15 071 | 30 359 | 14 | 104 | 118 | 13 | 40 | 53 | 27 | 144 | 171 |

brésiliense)

População de Natal (Capital do Estado do Rio Grande do

Population de Natal (Capitale de l'État de Rio Grande do

(CONCLU

| PROFISSÕES PROFESSIONS | | NACIONALIDADE NATIONALITÉ | | | | | | | |
|--|--|--|---|---|------------------------|------------------------|----------------|---|---|
| | | HOMENS HOMMES | | | MULHERES FEMMES | | | | |
| | | 0 a 20 annos ans | 21 e + annos ans | Total Total | 0 a 20 annos ans | 21 e + annos ans | Total Total | | |
| Produção da matéria prima (<i>Production de la matière pre- mière</i>) | Exploração do solo e sub-solo (<i>Exploitation du sol et du sous- sol</i>) | Exploração do solo (Agricultura, etc) (<i>Exploitation du sol</i>) { Agricultura, etc (<i>Agriculture, etc</i>) Criação (Elevage) (<i>Élevage</i>) Caça e pesca (<i>Chasse et pêche</i>) | — | 1 | 1 | — | — | — | |
| | | Extração de matérias minerais (Pedreiras, etc) (<i>Extraction de matières minérales</i>) { Pedreiras (<i>Carrières</i>) Minas, salinas, etc (<i>Mines, salines, etc</i>) | — | — | — | — | — | — | |
| Transformação e emprego da matéria prima (<i>Transformation et emploi de la matière pre- mière</i>) | Indústrias (<i>Industries</i>) | Segundo a natureza da matéria prima (Depois da aplicação da matéria prima) (<i>D'après l'application de la matière première</i>) { Textis (Textiles) Couro, peles, etc (<i>Cuirs, peaux, etc</i>) Madeiras (<i>Bois</i>) Metalurgia (<i>Métallurgie</i>) Cerâmica (<i>Céramique</i>) | — | — | — | — | — | — | |
| | | Segundo a aplicação da matéria prima (Depois da aplicação da matéria prima) (<i>D'après l'application de la matière première</i>) { Productos químicos e análogos (<i>Produits chimiques et produits analogues</i>) Alimentação (<i>Alimentation</i>) Vestuario e tocador (<i>Habillement et toilette</i>) Mobiliário (<i>Ameublement</i>) Edificação (<i>Bâtiment</i>) Aparelhos de transporte (<i>Appareils de transport</i>) Produção e transmissão de forças físicas (<i>Production et transmission de forces physiques</i>) Relat ás sciencias, lettras e artes Industriais de luxo (<i>Relat aux sciences lettres et arts Industries de luxe</i>) | — | — | — | — | — | — | |
| | | | Outras (<i>Autres</i>) .. | — | — | — | — | — | — |
| | | Transportes (<i>Transports</i>) | Marítimos e fluviais (<i>Maritimes et par fluves</i>) Terrestres e aéreos (<i>Terrestres et aériens</i>) Correios, telegraphos e telefones (<i>Postes, télégraphes et téléphones</i>) | — | — | — | — | — | — |
| | | | Commercio (<i>Commerce</i>) | Bancos, cambio, seguro, comissões, etc (<i>Banques, change, assurance, commissions, etc</i>) Commercio propriamente dito (<i>Commerce proprement dit</i>) Outras especies de commercio (<i>Autres commerces</i>) .. | — | — | — | — | — |
| | | Força publica (<i>Force publique</i>) | | Exercito (<i>Armée de terre</i>) { Officiaes (<i>Officiers</i>) Praças (<i>Soldats</i>) | — | — | — | — | — |
| | | | Armada (<i>Armée de mer</i>) { Officiaes (<i>Officiers</i>) Praças (<i>Soldats</i>) | — | — | — | — | — | — |
| | | | Policia (<i>Police</i>) { Officiaes (<i>Officiers</i>) Praças (<i>Soldats</i>) | — | — | — | — | — | — |
| | | | Bombeiros (<i>Pompiers</i>) { Officiaes (<i>Officiers</i>) Praças (<i>Soldats</i>) | — | — | — | — | — | — |
| | | Administração e profissões libe- raes (<i>Adminis- tration et pro- fessions libé- rales</i>) | Administração (<i>Administration</i>) | Publica (<i>Publique</i>) { Federal (<i>Service de la Fédération</i>) Estadual (<i>Service des États</i>) Municipal (<i>Service du Municipé</i>) | — | — | — | — | — |
| Particular (<i>Privée</i>) | — | | | — | — | — | — | — | |
| Diversas (<i>Divers</i>) | Profissões libe- raes (<i>Profes- sions libérales</i>) | Religiosas (<i>Religieuses</i>) Judiciarias (<i>Judiciaires</i>) Medicas (<i>Médicales</i>) Magisterio (<i>Enseignement</i>) Sciencias, lettras e artes (<i>Sciences, lettres et arts</i>) | — | — | — | — | — | — | |
| | | Pessoas que vivem de suas rendas (<i>Personnes vivant de leurs revenus</i>) Serviço domestico (<i>Travail domestique</i>) Mal definidas (<i>Mal déterminées</i>) Profissão não declarada e sem profissão (<i>Profession inconnue et sans profession</i>) .. | — | — | — | — | — | — | — |
| | | 0 a 14 annos (<i>ans</i>) 15 a 20 " " 21 e + " " | — | — | — | — | — | — | |
| | | | 92 | 92 | — | 73 | 73 | | |
| TOTAL GERAL (<i>Total général</i>) | | | 93 | 93 | — | 73 | 73 | | |

Norte), segundo as profissões, a nacionalidade, o sexo e a idade

Norte), d'après les professions, la nationalité, le sexe et l'âge
SÃO — FIN)

| IGNORADA INCONNUE | | | TOTAL TOTAL | | | | | | | | | |
|-----------------------|-----------------------|----------------|-----------------------|-----------------------|----------------|-----------------------|-----------------------|----------------|-----------------------|-----------------------|----------------|--|
| TOTAL TOTAL | | | HOMENS HOMMES | | | MULHERES FEMMES | | | TOTAL TOTAL | | | |
| 0 a 20 anos ans | 21 e + anos ans | Total Total | 0 a 20 anos ans | 21 e + anos ans | Total Total | 0 a 20 anos ans | 21 e + anos ans | Total Total | 0 a 20 anos ans | 21 e + anos ans | Total Total | |
| — | 1 | 1 | 309 | 1 517 | 1 826 | 13 | 31 | 44 | 322 | 1 548 | 1 870 | |
| — | — | — | 2 | 37 | 39 | — | 1 | 1 | 2 | 38 | 40 | |
| — | — | — | 43 | 218 | 261 | — | — | — | 43 | 218 | 261 | |
| — | — | — | 1 | 2 | 3 | — | — | — | 1 | 2 | 3 | |
| — | — | — | 1 | — | 1 | — | — | — | 1 | — | 1 | |
| — | — | — | 4 | 7 | 11 | 19 | 11 | 30 | 23 | 18 | 41 | |
| — | — | — | — | 1 | 1 | — | — | — | — | 1 | 1 | |
| — | — | — | 2 | 9 | 11 | — | — | — | 2 | 9 | 11 | |
| — | — | — | 22 | 94 | 116 | — | — | — | 22 | 94 | 116 | |
| — | — | — | — | 2 | 2 | — | — | — | — | 2 | 2 | |
| — | — | — | — | 11 | 11 | — | — | — | — | 11 | 11 | |
| — | — | — | 31 | 83 | 114 | — | — | — | 31 | 83 | 114 | |
| — | — | — | 48 | 239 | 287 | 254 | 1 229 | 1 483 | 302 | 1 468 | 1 770 | |
| — | — | — | 30 | 120 | 150 | — | — | — | 30 | 120 | 150 | |
| — | — | — | 59 | 445 | 504 | — | — | — | 59 | 445 | 504 | |
| — | — | — | — | 1 | 1 | — | — | — | — | 1 | 1 | |
| — | — | — | 2 | 61 | 63 | — | — | — | 2 | 61 | 63 | |
| — | — | — | 18 | 58 | 76 | 30 | 118 | 148 | 48 | 176 | 224 | |
| — | — | — | — | 11 | 11 | 18 | 11 | 29 | 18 | 22 | 40 | |
| — | — | — | 49 | 320 | 369 | — | — | — | 49 | 320 | 369 | |
| — | — | — | 32 | 219 | 251 | — | — | — | 32 | 219 | 251 | |
| — | — | — | 15 | 18 | 33 | 1 | 1 | 2 | 16 | 19 | 35 | |
| — | — | — | 2 | 9 | 11 | 1 | — | 1 | 3 | 9 | 12 | |
| — | — | — | 137 | 755 | 892 | 4 | 46 | 50 | 141 | 801 | 942 | |
| — | — | — | 4 | 35 | 39 | — | 4 | 4 | 4 | 39 | 43 | |
| — | — | — | — | 16 | 16 | — | — | — | — | 16 | 16 | |
| — | — | — | 22 | 82 | 104 | — | — | — | 22 | 82 | 104 | |
| — | — | — | — | 3 | 3 | — | — | — | — | 3 | 3 | |
| — | — | — | — | 66 | 66 | — | — | — | — | 66 | 66 | |
| — | — | — | — | 20 | 20 | — | — | — | — | 20 | 20 | |
| — | — | — | 41 | 267 | 308 | — | — | — | 41 | 267 | 308 | |
| — | — | — | 6 | 29 | 35 | — | — | — | 6 | 29 | 35 | |
| — | — | — | 37 | 294 | 331 | 3 | 13 | 16 | 40 | 307 | 347 | |
| — | — | — | 15 | 202 | 217 | — | 2 | 2 | 15 | 204 | 219 | |
| — | — | — | 2 | 28 | 30 | — | 2 | 2 | 2 | 30 | 32 | |
| — | — | — | 9 | 16 | 25 | — | 4 | 4 | 9 | 20 | 29 | |
| — | — | — | — | 20 | 20 | 3 | 15 | 18 | 3 | 35 | 38 | |
| — | — | — | — | 40 | 40 | — | — | — | — | 40 | 40 | |
| — | — | — | 6 | 42 | 48 | 3 | 18 | 21 | 9 | 60 | 69 | |
| — | — | — | 4 | 31 | 35 | 14 | 77 | 91 | 18 | 108 | 126 | |
| — | — | — | 12 | 61 | 73 | 3 | 4 | 7 | 15 | 55 | 80 | |
| — | — | — | — | 37 | 37 | — | 20 | 20 | — | 57 | 57 | |
| — | — | — | 79 | 45 | 124 | 292 | 376 | 668 | 371 | 421 | 792 | |
| — | — | — | 193 | 385 | 578 | 11 | 55 | 66 | 204 | 440 | 644 | |
| — | — | — | 4 946 | — | 4 946 | 5 129 | — | 5 129 | 10 075 | — | 10 075 | |
| — | — | — | 1 029 | — | 1 029 | 2 305 | — | 2 305 | 3 334 | — | 3 334 | |
| — | — | — | — | 584 | 584 | — | 6 803 | 6 803 | — | 7 387 | 7 387 | |
| — | 165 | 165 | — | — | — | — | — | — | — | — | — | |
| — | 166 | 166 | 7 212 | 6 546 | 13 752 | 8 103 | 8 841 | 16 944 | 15 315 | 15 381 | 30 696 | |

População de Porto Alegre (Capital do Estado do Rio Grande do

Population de Porto Alegre (Capitale de l'État de Rio Grande

| PROFISSÕES PROFESSIONS | | BRAZI BRÉSIL | | | | | | |
|--|---|---|------------------------------------|--|--------------------|---------------|-------|---|
| | | HOMENS HOMMES | | | MULHERES FEMMES | | | |
| | | 0 a 20 ans | 21 e + ans | Total Total | 0 a 20 ans | 21 e + ans | | |
| Produção da matéria prima (<i>Production de la matière pre- mière</i>) | Exploração do solo e sub-solo (<i>Exploitation du sol et du sous- sol</i>) | Exploração do solo (Agricultura, etc) (<i>Exploitation du sol (Agriculture, etc)</i>) | 1 516 | 5 819 | 7 335 | 55 | 139 | |
| | | Criação (Elevar) e Caça e pesca (<i>Création (Élevage) et Chasse et pêche</i>) | 58 29 | 282 222 | 340 251 | 2 | 22 | |
| Transformação e emprego da matéria prima (<i>Transformation et emploi de la matière pre- mière</i>) | Indústrias .. (<i>Industries</i>) | Extracção de matérias minerais (Pedreiras) (<i>Extraction de matières minérales (Carrrières)</i>) | 38 | 72 | 110 | — | — | |
| | | Extracção de matérias minerais (Minas, salinas, etc) (<i>Extraction de matières minérales (Mines, salines, etc)</i>) | 4 | 13 | 17 | — | — | |
| | | Segundo a natureza da matéria prima (Textis) (<i>D'après la nature de la matière première (Textiles)</i>) | 79 | 92 | 171 | 26 | 23 | |
| | | Segundo a natureza da matéria prima (Couro, peles, etc) (<i>D'après la nature de la matière première (Cuir, peaux, etc)</i>) | 28 | 98 | 126 | — | 1 | |
| | | Segundo a natureza da matéria prima (Madeiras) (<i>D'après la nature de la matière première (Bois)</i>) | 49 | 203 | 252 | — | — | |
| | | Segundo a natureza da matéria prima (Metalurgia) (<i>D'après la nature de la matière première (Métallurgie)</i>) | 467 | 1 044 | 1 511 | — | — | |
| | | Segundo a natureza da matéria prima (Cerâmica) (<i>D'après la nature de la matière première (Céramique)</i>) | 17 | 71 | 88 | — | 1 | |
| | | Segundo a natureza da matéria prima (Produtos químicos e análogos) (<i>D'après la nature de la matière première (Produits chimiques et produits analogues)</i>) | 12 | 35 | 47 | — | — | |
| | | Segundo a natureza da matéria prima (Alimentação) (<i>D'après la nature de la matière première (Alimentation)</i>) | 191 | 451 | 642 | 24 | 21 | |
| | | Segundo a natureza da matéria prima (Vestuário e tocador) (<i>D'après la nature de la matière première (Habillement et toilette)</i>) | 405 | 1 394 | 1 799 | 1 086 | 4 273 | |
| Administração e profissões libe- raes (<i>Adminis- tration et profes- sions libérales</i>) | Transportes (<i>Transports</i>) | Mobiliário (Ameublement) (<i>Mobilier (Ameublement)</i>) | 113 | 415 | 529 | 20 | 25 | |
| | | Edificação (Bâtiment) (<i>Édification (Bâtiment)</i>) | 656 | 3 333 | 3 989 | — | — | |
| | | Apparelhos de transporte (Appareils de transport) (<i>Appareils de transport (Appareils de transport)</i>) | 4 | 42 | 46 | — | — | |
| | | Produção e transmissão de forças físicas (Production et transmission de forces physiques) (<i>Production et transmission de forces physiques (Production et transmission de forces physiques)</i>) | 66 | 410 | 476 | — | — | |
| | | Relat ás sciencias, letras e artes. Indústrias de luxo (Relat aux sciences lettres et arts Industries de luxe) (<i>Relat aux sciences lettres et arts Industries de luxe (Relat aux sciences lettres et arts Industries de luxe)</i>) | 175 | 406 | 581 | 23 | 9 | |
| | | Outras (Autres) (<i>Autres (Autres)</i>) | 36 | 255 | 291 | 64 | 62 | |
| | | Marítimos e fluviaves (Maritimes et par fleuves) (<i>Maritimes et par fleuves (Maritimes et par fleuves)</i>) | 192 | 1 470 | 1 662 | — | — | |
| | | Terrestres e aereos (Terrestres et aériens) (<i>Terrestres et aériens (Terrestres et aériens)</i>) | 329 | 1 392 | 1 721 | — | — | |
| | | Correios, telegraphos e telephones (Postes, télégraphes et téléphones) (<i>Postes, télégraphes et téléphones (Postes, télégraphes et téléphones)</i>) | 80 | 103 | 183 | 41 | 48 | |
| | | Diversas (<i>Diverses</i>) | Commercio . (<i>Commerce</i>) | Bancos, cambio, seguro, comissões, etc (Banques, change, assurance, commissions, etc) (<i>Banques, change, assurance, commissions, etc (Banques, change, assurance, commissions, etc)</i>) | 50 | 356 | 406 | 2 |
| Commercio propriamente dito (Commerce proprement dit) (<i>Commerce proprement dit (Commerce proprement dit)</i>) | 2 154 | | | 5 472 | 7 626 | 97 | 212 | |
| Outras especies de commercio (Autres commerces) (<i>Autres commerces (Autres commerces)</i>) | 137 | | | 640 | 777 | 14 | 36 | |
| Força publica (<i>Force publique</i>) | Exercito (Armée de terre) (Officiaes) (<i>Armée de terre (Officiers)</i>) | | | — | 908 | 908 | — | — |
| | Exercito (Armée de terre) (Praças) (<i>Armée de terre (Soldats)</i>) | | | 378 | 1 087 | 1 465 | — | — |
| | Armada (Armée de mer) (Officiaes) (<i>Armée de mer (Officiers)</i>) | | | — | 8 | 8 | — | — |
| | Armada (Armée de mer) (Praças) (<i>Armée de mer (Soldats)</i>) | | | — | 127 | 127 | — | — |
| Administração (<i>Administration</i>) | Polícia (Police) (Officiaes) (<i>Police (Officiers)</i>) | | | — | 72 | 72 | — | — |
| | Polícia (Police) (Praças) (<i>Police (Soldats)</i>) | | | 108 | 539 | 647 | — | — |
| | Bombeiros (Pompiers) (Officiaes) (<i>Pompiers (Officiers)</i>) | | | — | 5 | 5 | — | — |
| | Bombeiros (Pompiers) (Praças) (<i>Pompiers (Soldats)</i>) | 15 | 44 | 59 | — | — | | |
| Profissões libe- raes (<i>Profes- sions libérales</i>) | Publica (Publique) (Federal) (<i>Publique (Fédérale)</i>) | 79 | 757 | 836 | — | 15 | | |
| | Publica (Publique) (Estadual) (<i>Publique (États)</i>) | 61 | 864 | 925 | 2 | 18 | | |
| | Publica (Publique) (Municipal) (<i>Publique (Municipale)</i>) | 29 | 627 | 656 | — | 4 | | |
| | Particular (Privée) (<i>Particulière (Privée)</i>) | 157 | 447 | 604 | 11 | 37 | | |
| Pessoas que vivem de suas rendas (<i>Personnes vivant de leurs revenus</i>) | Religiosas (Religieuses) (<i>Religieuses (Religieuses)</i>) | 1 | 30 | 31 | 1 | 26 | | |
| | Judiciarias (Judiciaires) (<i>Judiciaires (Judiciaires)</i>) | 2 | 216 | 218 | — | 2 | | |
| | Medicas (Médicales) (<i>Médicales (Médicales)</i>) | 53 | 641 | 694 | 23 | 146 | | |
| | Magisterio (Enseignement) (<i>Enseignement (Enseignement)</i>) | 7 | 117 | 124 | 110 | 547 | | |
| Diversas (<i>Diverses</i>) | Sciencias, letras e artes (Sciences, lettres et arts) (<i>Sciences, lettres et arts (Sciences, lettres et arts)</i>) | 74 | 588 | 662 | 25 | 86 | | |
| | Pessoas que vivem de suas rendas (Personnes vivant de leurs revenus) (<i>Personnes vivant de leurs revenus (Personnes vivant de leurs revenus)</i>) | 2 | 484 | 486 | 6 | 345 | | |
| | Serviço domestico (Travail domestique) (<i>Travail domestique (Travail domestique)</i>) | 231 | 315 | 546 | 1 583 | 2 471 | | |
| | Mal definidas (Mal déterminées) (<i>Mal déterminées (Mal déterminées)</i>) | 1 265 | 2 798 | 4 063 | 182 | 259 | | |
| Profissão não declarada e sem pro- fissão (<i>Profession inconnue et sans profession</i>) | 0 a 14 annos (ans) (<i>0 a 14 ans (ans)</i>) | 27 186 | — | 27 186 | 28 540 | — | | |
| | 15 a 20 » » (<i>15 a 20 » » (15 a 20 » »)</i>) | 3 224 | — | 3 224 | 10 649 | — | | |
| | 21 e + » » (<i>21 e + » » (21 e + » »)</i>) | — | 1 212 | 1 212 | — | 30 796 | | |
| TOTAL GERAL (Total général) | | 39 757 | 35 977 | 75 734 | 42 586 | 39 645 | | |

(1) Inclusive os estrangeiros que adoptaram a nacionalidade brasileira (Y compris les étrangers qui ont adopté la nationalité

Sul), segundo as profissões, a nacionalidade, o sexo e a idade

do Sul), d'après les professions, la nationalité, le sexe et l'âge

| LEIROS LIENS | | | | ESTRANGEIROS (1) ÉTRANGERS | | | | | | | | |
|-----------------|----------------|---------------|----------------|-------------------------------|---------------|----------------|--------------------|---------------|----------------|----------------|---------------|----------------|
| Total Total | TOTAL TOTAL | | | HOMENS HOMMES | | | MULHERES FEMMES | | | TOTAL TOTAL | | |
| | 0 a 20 ans | 21 e + ans | Total Total | 0 a 20 ans | 21 e + ans | Total Total | 0 a 20 ans | 21 e + ans | Total Total | 0 a 20 ans | 21 e + ans | Total Total |
| 194 | 1 571 | 5 958 | 7 529 | 53 | 1 116 | 1 169 | 2 | 36 | 38 | 55 | 1 152 | 1 207 |
| 24 | 60 | 301 | 364 | 1 | 26 | 27 | 1 | 1 | 2 | 2 | 27 | 29 |
| — | 29 | 222 | 251 | — | 9 | 9 | — | 1 | 1 | — | 10 | 10 |
| — | 38 | 72 | 110 | 5 | 24 | 29 | — | — | — | 5 | 24 | 29 |
| — | 4 | 13 | 17 | — | 15 | 15 | — | — | — | — | 15 | 15 |
| 49 | 105 | 115 | 220 | 8 | 81 | 89 | 4 | 19 | 23 | 12 | 100 | 112 |
| 1 | 28 | 99 | 127 | 2 | 33 | 35 | — | — | — | 2 | 33 | 35 |
| — | 49 | 203 | 252 | 4 | 82 | 86 | — | — | — | 4 | 82 | 86 |
| — | 467 | 1 044 | 1 511 | 53 | 612 | 665 | — | — | — | 53 | 512 | 665 |
| 1 | 17 | 72 | 89 | 1 | 16 | 17 | — | — | — | 1 | 16 | 17 |
| — | 12 | 35 | 47 | 1 | 12 | 13 | — | — | — | 1 | 12 | 13 |
| 45 | 215 | 472 | 687 | 24 | 251 | 275 | — | 2 | 2 | 24 | 253 | 277 |
| 5 365 | 1 491 | 5 673 | 7 164 | 43 | 712 | 755 | 93 | 451 | 544 | 136 | 1 163 | 1 299 |
| 45 | 133 | 441 | 574 | 31 | 241 | 272 | — | 3 | 3 | 31 | 244 | 275 |
| — | 656 | 3 333 | 3 989 | 66 | 1 340 | 1 406 | — | — | — | 66 | 1 340 | 1 406 |
| — | 4 | 42 | 46 | — | 6 | 6 | — | — | — | — | 6 | 6 |
| — | 66 | 410 | 476 | 9 | 119 | 128 | — | — | — | 9 | 119 | 128 |
| 32 | 138 | 415 | 613 | 8 | 167 | 175 | — | 1 | 1 | 8 | 168 | 176 |
| 126 | 100 | 317 | 417 | — | 158 | 158 | — | 15 | 15 | — | 173 | 173 |
| — | 192 | 1 470 | 1 662 | 10 | 282 | 292 | — | — | — | 10 | 282 | 292 |
| — | 329 | 1 392 | 1 721 | 12 | 219 | 231 | — | — | — | 12 | 219 | 231 |
| 89 | 121 | 151 | 272 | 1 | 10 | 11 | — | — | — | 1 | 10 | 11 |
| 17 | 52 | 371 | 423 | 1 | 112 | 113 | — | 2 | 2 | 1 | 114 | 115 |
| 309 | 2 251 | 5 684 | 7 935 | 170 | 2 646 | 2 816 | 15 | 108 | 123 | 185 | 2 754 | 2 939 |
| 50 | 151 | 676 | 827 | 7 | 197 | 204 | 4 | 11 | 15 | 11 | 208 | 219 |
| — | — | 908 | 908 | — | — | — | — | — | — | — | — | — |
| — | 378 | 1 087 | 1 465 | — | — | — | — | — | — | — | — | — |
| — | — | 8 | 8 | — | — | — | — | — | — | — | — | — |
| — | — | 127 | 127 | — | — | — | — | — | — | — | — | — |
| — | — | 72 | 72 | — | — | — | — | — | — | — | — | — |
| — | 108 | 539 | 647 | — | — | — | — | — | — | — | — | — |
| — | — | 5 | 5 | — | — | — | — | — | — | — | — | — |
| — | 15 | 44 | 59 | — | — | — | — | — | — | — | — | — |
| 15 | 79 | 772 | 851 | 1 | 40 | 41 | — | 3 | 3 | 1 | 43 | 44 |
| 20 | 63 | 882 | 945 | — | 33 | 33 | — | 2 | 2 | — | 35 | 35 |
| 4 | 29 | 631 | 660 | — | 39 | 39 | — | — | — | — | 39 | 39 |
| 48 | 168 | 484 | 652 | 8 | 84 | 92 | 4 | 8 | 12 | 12 | 92 | 104 |
| 27 | 2 | 56 | 58 | — | 46 | 46 | — | 6 | 6 | — | 52 | 52 |
| 2 | 2 | 218 | 220 | 1 | 17 | 18 | — | — | — | 1 | 17 | 18 |
| 169 | 76 | 787 | 863 | 2 | 95 | 97 | 6 | 52 | 58 | 8 | 147 | 155 |
| 657 | 117 | 664 | 781 | 4 | 115 | 119 | 3 | 75 | 79 | 7 | 191 | 198 |
| 111 | 99 | 674 | 773 | 9 | 266 | 275 | 4 | 72 | 76 | 13 | 338 | 351 |
| 351 | 8 | 829 | 837 | — | 135 | 135 | — | 48 | 48 | — | 183 | 183 |
| 4 054 | 1 814 | 2 786 | 4 600 | 13 | 95 | 108 | 80 | 223 | 303 | 93 | 318 | 411 |
| 441 | 1 447 | 3 057 | 4 504 | 74 | 743 | 817 | 9 | 86 | 95 | 83 | 829 | 912 |
| 28 540 | 55 726 | — | 55 726 | 720 | — | 720 | 734 | — | 734 | 1 454 | — | 1 454 |
| 10 649 | 13 873 | — | 13 873 | 135 | — | 135 | 504 | — | 504 | 637 | — | 637 |
| 30 796 | — | 32 008 | 32 008 | — | 190 | 190 | — | 5 838 | 5 838 | — | 6 028 | 6 028 |
| 82 231 | 82 343 | 75 622 | 157 965 | 1 475 | 10 384 | 11 859 | 1 453 | 7 064 | 8 527 | 2 938 | 17 448 | 20 386 |

(Brésilienne)

População de Porto Alegre (Capital do Estado do Rio Grande do

Population de Porto Alegre (Capitale de l'État de Rio Grande do

(CONCLU

| PROFISSÕES PROFESSIONS | | | NACIONALIDADE NATIONALITÉ | | | | | | | | |
|--|--|---|--|------------------------|----------------|------------------------|------------------------|----------------|---|---|---|
| | | | HOMENS HOMMES | | | MULHERES FEMMES | | | | | |
| | | | 0 a 20 annos ans | 21 e + annos ans | Total Total | 0 a 20 annos ans | 21 e + annos ans | Total Total | | | |
| Produção da matéria prima (Production de la matière pre- mière) | Exploração do solo e sub-solo (Exploitation du sol et du sous- sol) | Exploração do solo (Exploitation du sol) { Agricultura, etc (Agriculture, etc) Criação (Élevage) Caça e pesca (Chasse et pêche) | — | — | — | — | — | — | — | — | |
| | | Extracção de matérias minerais (Extraction de matières minérales) { Pedreiras (Carières) Minas, salinas, etc (Mines, salines, etc) | — | — | — | — | — | — | — | — | |
| Transformação e emprego da matéria prima (Transformation et emploi de la matière pre- mière) | Indústrias (Industries) | Segundo a natureza da matéria prima (D'après la nature de la matière première) { Textis (Textiles) Couro, peles, etc (Cuir, peaux, etc.) Madeiras (Bois) Metallurgia (Métallurgie). Cerâmica (Céramique) .. | — | — | — | — | — | — | — | — | |
| | | Segundo a aplicação da matéria prima (D'après l'application de la matière première) { Productos químicos e análogos (Produits chimiques et produits analogues) Alimentação (Alimentation) Vestuario e toucador (Habillement et toilette) Mobiliário (Ameublement) Edificação (Bâtiment) Aparelhos de transporte (Appareils de transport) Produção e transmissão de forças físicas (Production et transmission de forces physiques) Relat ás sciencias, letras e artes Indústrias de luxo (Relat aux sciences lettres et arts Industries de luxe) | — | — | — | — | — | — | — | — | — |
| | | | — | — | — | — | — | — | — | — | — |
| | | | — | — | — | — | — | — | — | — | — |
| | | | — | — | — | — | — | — | — | — | — |
| | | | — | — | — | — | — | — | — | — | — |
| | | | — | — | — | — | — | — | — | — | — |
| | | — | — | — | — | — | — | — | — | — | |
| | | — | — | — | — | — | — | — | — | — | |
| | | — | — | — | — | — | — | — | — | — | |
| — | — | — | — | — | — | — | — | — | | | |
| Transportes (Transports) | Transportes (Transports) | Marítimos e fluviais (Maritimes et par fleuves) | — | — | — | — | — | — | — | — | |
| | | Terrestres e aéreos (Terrestres et aériens) Correios, telegraphos e telefones (Postes, télégraphes et téléphones) | — | — | — | — | — | — | — | — | |
| Comercio (Commerce) | Comercio (Commerce) | Bancos, cambio, seguro, comissões, etc (Banques, change, assurance, commissions, etc) | — | — | — | — | — | — | — | — | |
| | | Comercio propriamente dito (Commerce proprement dit) Outras especies de commercio (Autres commerces) | — | — | — | — | — | — | — | — | |
| Administração e profissões libe- raes (Adminis- tration et pro- fessions libé- rales) | Força publica (Force publique) | Exercito (Armée de terre) { Officiaes (Officiers) Praças (Soldats) | — | — | — | — | — | — | — | — | |
| | | Armada (Armée de mer) { Officiaes (Officiers) Praças (Soldats) | — | — | — | — | — | — | — | — | |
| | | Polícia (Police) { Officiaes (Officiers) Praças (Soldats) | — | — | — | — | — | — | — | — | |
| | | Bombeiros (Pompiers) { Officiaes (Officiers) Praças (Soldats) | — | — | — | — | — | — | — | — | |
| | | Administração (Administration) | Publica (Publique) { Federal (Service de la Fédération) Estadual (Service des États) Municipal (Service du Municipè) | — | — | — | — | — | — | — | — |
| | | | Particular (Privée) | — | — | — | — | — | — | — | — |
| Profissões libe- raes (Profes- sions libérales) | Profissões libe- raes (Profes- sions libérales) | Religiosas (Religieuses) | — | — | — | — | — | — | — | — | |
| | | Judiciarias (Judiciaires) | — | — | — | — | — | — | — | — | |
| | | Médicas (Médicales) | — | — | — | — | — | — | — | — | |
| | | Magisterio (Enseignement) | — | — | — | — | — | — | — | — | |
| Diversas .. (Divers) | Diversas .. (Divers) | Sciencias, letras e artes (Sciences, lettres et arts) | — | — | — | — | — | — | — | — | |
| | | Pessoas que vivem de suas rendas (Personnes vivant de leurs revenus) | — | — | — | — | — | — | — | — | |
| | | Serviço domestico (Travail domestique) | — | — | — | — | — | — | — | — | |
| | | Mal definidas (Mal déterminées) | — | — | 5 | — | — | — | 1 | 1 | |
| Profissão não declarada e sem profissão (Profession inconnue et sans profession) | Profissão não declarada e sem profissão (Profession inconnue et sans profession) | 0 a 14 annos (ans) | — | — | 2 | — | — | 2 | — | 2 | |
| | | 15 a 20 > | — | — | 1 | — | — | 1 | — | — | |
| | | 21 e + > | — | — | — | — | — | — | — | — | |
| TOTAL GERAL (Total général) | | | 4 | 484 | 488 | 2 | 422 | 424 | | | |

Sul), segundo as profissões, a nacionalidade, o sexo e a idade

Sul), d'après les professions, la nationalité, le sexe et l'âge

SÃO - FIN)

| IGNORADA INCONNUE | | | TOTAL TOTAL | | | | | | | | |
|----------------------|---------------|----------------|------------------|---------------|----------------|--------------------|---------------|----------------|----------------|---------------|----------------|
| TOTAL TOTAL | | | HOMENS HOMMES | | | MULHERES FEMMES | | | TOTAL TOTAL | | |
| 0 a 20 ans | 21 e + ans | Total Total | 0 a 20 ans | 21 e + ans | Total Total | 0 a 20 ans | 21 e + ans | Total Total | 0 a 20 ans | 21 e + ans | Total Total |
| — | — | — | 1 569 | 6 935 | 8 504 | 57 | 175 | 232 | 1 626 | 7 110 | 8 736 |
| — | — | — | 59 | 308 | 367 | 3 | 23 | 26 | 62 | 331 | 393 |
| — | — | — | 29 | 231 | 260 | — | 1 | 1 | 29 | 232 | 261 |
| — | — | — | 43 | 96 | 139 | — | — | — | 43 | 96 | 139 |
| — | — | — | 4 | 28 | 32 | — | — | — | 4 | 28 | 32 |
| — | — | — | 87 | 173 | 260 | 30 | 42 | 72 | 117 | 215 | 332 |
| — | — | — | 30 | 131 | 161 | — | 1 | 1 | 30 | 132 | 162 |
| — | — | — | 53 | 285 | 338 | — | — | — | 53 | 285 | 338 |
| 1 | 1 | 2 | 521 | 1 657 | 2 178 | — | — | — | 521 | 1 657 | 2 178 |
| — | — | — | 18 | 87 | 105 | — | 1 | 1 | 18 | 88 | 106 |
| — | — | — | 13 | 47 | 60 | — | — | — | 13 | 47 | 60 |
| — | — | — | 215 | 702 | 917 | 24 | 23 | 47 | 239 | 725 | 964 |
| — | — | — | 448 | 2 106 | 2 554 | 1 179 | 4 730 | 5 909 | 1 627 | 6 836 | 8 463 |
| — | — | — | 144 | 657 | 801 | 20 | 28 | 48 | 164 | 685 | 849 |
| — | — | — | 722 | 4 673 | 5 395 | — | — | — | 722 | 4 673 | 5 395 |
| — | — | — | 4 | 48 | 52 | — | — | — | 4 | 48 | 52 |
| — | — | — | 75 | 529 | 604 | — | — | — | 75 | 529 | 604 |
| — | — | — | 183 | 573 | 756 | 23 | 10 | 33 | 206 | 583 | 789 |
| — | — | — | 36 | 413 | 449 | 64 | 77 | 141 | 100 | 490 | 590 |
| — | — | — | 202 | 1 752 | 1 954 | — | — | — | 202 | 1 752 | 1 954 |
| — | — | — | 341 | 1 611 | 1 952 | — | — | — | 341 | 1 611 | 1 952 |
| — | — | — | 81 | 113 | 194 | 41 | 48 | 89 | 122 | 161 | 283 |
| — | — | — | 51 | 468 | 519 | 2 | 17 | 19 | 53 | 485 | 538 |
| — | 1 | 1 | 2 324 | 8 119 | 10 443 | 112 | 320 | 432 | 2 436 | 8 439 | 10 875 |
| — | — | — | 144 | 837 | 981 | 18 | 47 | 65 | 162 | 884 | 1 046 |
| — | — | — | — | 908 | 908 | — | — | — | — | 908 | 908 |
| — | — | — | 378 | 1 087 | 1 465 | — | — | — | 378 | 1 087 | 1 465 |
| — | — | — | — | 8 | 8 | — | — | — | — | 8 | 8 |
| — | — | — | — | 127 | 127 | — | — | — | — | 127 | 127 |
| — | — | — | — | 72 | 72 | — | — | — | — | 72 | 72 |
| — | — | — | 108 | 539 | 647 | — | — | — | 108 | 539 | 647 |
| — | — | — | — | 5 | 5 | — | — | — | — | 5 | 5 |
| — | — | — | 15 | 44 | 59 | — | — | — | 15 | 44 | 59 |
| — | — | — | 80 | 797 | 877 | — | 18 | 18 | 80 | 815 | 895 |
| — | — | — | 61 | 897 | 958 | 2 | 20 | 22 | 63 | 917 | 980 |
| — | — | — | 29 | 666 | 695 | — | 4 | 4 | 29 | 670 | 699 |
| — | — | — | 165 | 531 | 696 | 15 | 45 | 60 | 180 | 576 | 756 |
| — | — | — | 1 | 76 | 77 | 1 | 32 | 33 | 2 | 108 | 110 |
| — | — | — | 3 | 233 | 236 | — | 2 | 2 | 3 | 235 | 238 |
| — | — | — | 55 | 736 | 791 | 29 | 198 | 227 | 84 | 934 | 1 018 |
| — | — | — | 11 | 232 | 243 | 113 | 623 | 736 | 124 | 855 | 979 |
| — | — | — | 83 | 854 | 937 | 29 | 158 | 187 | 112 | 1 012 | 1 124 |
| — | — | — | 2 | 619 | 621 | 6 | 393 | 399 | 8 | 1 012 | 1 020 |
| — | — | — | 244 | 410 | 654 | 1 663 | 2 694 | 4 357 | 1 907 | 3 104 | 5 011 |
| — | — | — | 1 339 | 3 546 | 4 885 | 191 | 346 | 537 | 1 530 | 3 892 | 5 422 |
| — | — | — | 27 908 | — | 27 908 | 29 276 | — | 29 276 | 57 184 | — | 57 184 |
| — | — | — | 3 358 | — | 3 358 | 11 153 | — | 11 153 | 14 511 | — | 14 511 |
| — | — | — | — | 1 879 | 1 879 | — | 37 055 | 37 055 | — | 38 934 | 38 934 |
| 6 | 906 | 912 | 41 236 | 46 845 | 88 081 | 44 051 | 47 131 | 91 182 | 85 287 | 93 976 | 179 263 |

População de Florianópolis (Capital do Estado de Santa Catha)

Population de Florianópolis (Capitale de État de Santa Catha)

| PROFISSÕES PROFESSIONS | | | | BRAZIL BRÉSIL | | | | | |
|---|--|--|--|--------------------------------|-----------------------|----------------|-----------------------|-----------------------|---|
| | | | | HOMENS HOMMES | | | MULHERES FEMMES | | |
| | | | | 0 a 20 anos ans | 21 e + anos ans | Total Total | 0 a 20 anos ans | 21 e + anos ans | |
| Produção da materia prima (<i>Production de la matière pre- mière</i>) | Exploração do solo e sub-solo (<i>Exploitation du sol et du sous- sol</i>) | Exploração do solo (<i>Exploita- tion du sol</i>) | Agricultura, etc (<i>Agriculture, etc</i>) | 850 | 4 046 | 4 896 | 121 | 230 | |
| | | | Criação (<i>Elevage</i>) | 1 | 62 | 63 | — | — | |
| | | | Caça e pesca (<i>Chasse et pêche</i>) | 114 | 533 | 647 | — | 2 | |
| | | | Extracção de materias mineraes (<i>Extraction de matières minerales</i>) | 2 | 10 | 12 | — | — | |
| Transformação e emprego da materia prima (<i>Transformati- on et emploi de la matière pre- mière</i>) | Industrias (<i>Industries</i>) | Segundo a natureza da materia prima (<i>D'après la nature de la matière première</i>) | Textis (<i>Textiles</i>) | — | 4 | 4 | 1 | 189 | |
| | | | Couros, pelles, etc (<i>Cuirs, peaux, etc.</i>) | — | 1 | 1 | — | — | |
| | | | Madeiras (<i>Bois</i>) | 4 | 7 | 11 | — | — | |
| | | | Metallurgia (<i>Métallurgie</i>) | 41 | 75 | 116 | — | — | |
| | | | Ceramica (<i>Céramique</i>) | 1 | 4 | 5 | — | — | |
| | | | Productos chimicos e analogos (<i>Produits chimiques et produits analogues</i>) | — | 3 | 3 | — | — | |
| | | | Alimentação (<i>Alimentation</i>) | 20 | 75 | 95 | 3 | 6 | |
| | | | Vestuario e toucador (<i>Habillement et toilette</i>) | 130 | 218 | 348 | 304 | 1 111 | |
| | | | Mobiliario (<i>Ameublement</i>) | 23 | 60 | 83 | — | — | |
| | | | Edificação (<i>Bâtiment</i>) | 84 | 413 | 497 | — | — | |
| | | | Apparelhos de transporte (<i>Appareils de transport</i>) | — | 6 | 6 | — | — | |
| | | | Produção e transmissão de forças physicas (<i>Production et transmission de forces physiques</i>) | 6 | 47 | 53 | — | — | |
| Relat ás sciencias, letras e artes Industrias de luxo (<i>Relat aux sciences lettres et arts Industries de luxe</i>) | 31 | 73 | 104 | 350 | 619 | | | | |
| Transportes (<i>Transports</i>) | Outras (<i>Autres</i>) | Maritimos e fluviaes (<i>Maritimes et par fleuves</i>) | 61 | 445 | 506 | — | — | | |
| | | Terrestres e aerios (<i>Terrestres et aériens</i>) | 34 | 211 | 245 | — | — | | |
| | | Correios, telegraphos e telephones (<i>Postes, télégraphes et téléphones</i>) | 8 | 28 | 36 | 1 | 3 | | |
| | | Bancos, cambio, seguro, commissões, etc (<i>Banques, change, assurance, commissions, etc</i>) | 7 | 62 | 69 | — | — | | |
| Commercio (<i>Commerce</i>) | Outras especies de commercio (<i>Autres commerces</i>) | Commercio propriamente dito (<i>Commerce proprement dit</i>) | 156 | 655 | 811 | 10 | 33 | | |
| | | Outras especies de commercio (<i>Autres commerces</i>) | 3 | 44 | 47 | 9 | — | | |
| Administração e profissões libe- raes (<i>Administration et profes- sions libérales</i>) | Força publica (<i>Force publique</i>) | Exercito (<i>Armée de terre</i>) | Officiaes (<i>Officiers</i>) | — | 69 | 69 | — | — | |
| | | | Praças (<i>Soldats</i>) | 67 | 260 | 327 | — | — | |
| | | | Armada (<i>Armée de mer</i>) | Officiaes (<i>Officiers</i>) | — | 17 | 17 | — | — |
| | | | | Praças (<i>Soldats</i>) | — | 22 | 22 | — | — |
| Policia (<i>Police</i>) | Officiaes (<i>Officiers</i>) | — | 15 | 15 | — | — | | | |
| | Praças (<i>Soldats</i>) | 24 | 144 | 168 | — | — | | | |
| Bombeiros (<i>Pompiers</i>) | Officiaes (<i>Officiers</i>) | — | — | — | — | — | | | |
| | Praças (<i>Soldats</i>) | — | — | — | — | — | | | |
| Administração (<i>Adminis tr a - tion</i>) | Pública (<i>Publique</i>) | Federal (<i>Service de la Fédération</i>) | 15 | 249 | 264 | 1 | 7 | | |
| | | Estadual (<i>Service des États</i>) | 27 | 255 | 282 | 5 | 14 | | |
| | | Municipal (<i>Service du Municipie</i>) | 3 | 74 | 77 | 1 | 13 | | |
| Profissões libe- raes (<i>Profes- sions libérales</i>) | Particular (<i>Privée</i>) | Religiosas (<i>Religieuses</i>) | — | 9 | 9 | — | 15 | | |
| | | Judiciarias (<i>Judiciaires</i>) | 1 | 41 | 42 | — | — | | |
| | | Medicas (<i>Médicales</i>) | 11 | 66 | 77 | 2 | 29 | | |
| | | Magisterio (<i>Enseignement</i>) | 1 | 31 | 32 | 25 | 91 | | |
| | | Sciencias, letras e artes (<i>Sciences, lettres et arts</i>) | 8 | 68 | 76 | 2 | 10 | | |
| Diversas (<i>Divers</i>) | Pessoas que vivem de suas rendas (<i>Personnes vivant de leurs revenus</i>) | Serviço domestico (<i>Travail domestique</i>) | 109 | 118 | 227 | 293 | 575 | | |
| | | Mal definidas (<i>Mal déterminées</i>) | 95 | 197 | 292 | 34 | 19 | | |
| | | Profissão não declarada e sem pro- fissão (<i>Profession inconnue et sans profession</i>) | 0 a 14 annos (<i>ans</i>) | 6 855 | — | 6 855 | 6 961 | — | |
| | | | 15 a 20 > > | 884 | — | 884 | 2 043 | — | |
| | | | 21 e + > > | — | 308 | 308 | — | 8 177 | |
| TOTAL GERAL (<i>Total général</i>) | | | | 9 690 | 9 161 | 18 851 | 10 192 | 11 209 | |

(1) Inclusive os estrangeiros que adoptaram a nacionalidade brasileira (Y compris les étrangers qui ont adopté la nationalité)

rina), segundo as profissões, a nacionalidade, o sexo e a idade

rina), d'après les professions, la nationalité, le sexe et l'âge

| LEIROS LIENS | | | | ESTRANGEIROS (1) ÉTRANGERS | | | | | | | | |
|-----------------|------------------------|------------------------|----------------|-------------------------------|------------------------|----------------|------------------------|------------------------|----------------|------------------------|------------------------|----------------|
| Total Total | TOTAL TOTAL | | | HOMENS HOMMES | | | MULHERES FEMMES | | | TOTAL TOTAL | | |
| | 0 a 20 annos ans | 21 e + annos ans | Total Total | 0 a 20 annos ans | 21 e + annos ans | Total Total | 0 a 20 annos ans | 21 e + annos ans | Total Total | 0 a 20 annos ans | 21 e + annos ans | Total Total |
| 351 | 971 | 1 276 | 5 247 | — | 34 | 34 | — | 1 | 1 | — | — | 35 |
| — | 1 | 62 | 63 | — | 1 | 1 | — | — | — | — | — | 1 |
| 2 | 114 | 535 | 649 | — | — | — | — | — | — | — | — | — |
| — | 2 | 10 | 12 | — | 4 | 4 | — | — | — | — | — | 4 |
| — | — | — | — | — | — | — | — | — | — | — | — | — |
| 190 | 1 | 193 | 194 | — | 1 | 1 | — | — | — | — | — | 1 |
| — | — | 1 | 1 | — | — | — | — | — | — | — | — | — |
| — | 4 | 7 | 11 | — | — | — | — | — | — | — | — | — |
| — | 41 | 75 | 116 | 3 | 34 | 37 | — | — | — | 3 | 34 | 37 |
| — | 1 | 4 | 5 | — | 1 | 1 | — | — | — | — | 1 | 1 |
| — | — | 3 | 3 | — | 1 | 1 | — | — | — | — | 1 | 1 |
| 9 | 23 | 81 | 104 | 1 | 10 | 11 | — | — | — | 1 | 10 | 11 |
| 1 415 | 434 | 1 329 | 1 763 | — | 34 | 34 | 3 | 21 | 24 | 3 | 55 | 58 |
| — | 23 | 60 | 83 | — | 11 | 11 | — | — | — | — | 11 | 11 |
| — | 84 | 413 | 497 | — | 78 | 78 | — | — | — | — | 78 | 78 |
| — | — | 6 | 6 | — | 1 | 1 | — | — | — | — | 1 | 1 |
| — | 6 | 47 | 53 | — | 4 | 4 | — | — | — | — | 4 | 4 |
| 969 | 381 | 692 | 1 073 | — | 13 | 13 | — | — | — | — | 13 | 13 |
| 67 | 27 | 67 | 94 | — | 5 | 5 | — | 1 | 1 | — | 6 | 6 |
| — | 61 | 445 | 506 | — | 11 | 11 | — | — | — | — | 11 | 11 |
| — | 34 | 211 | 245 | — | 13 | 13 | — | — | — | — | 13 | 13 |
| 4 | 9 | 31 | 40 | — | 1 | 1 | — | — | — | — | 1 | 1 |
| — | 7 | 62 | 69 | — | 2 | 2 | — | — | — | — | 2 | 2 |
| 43 | 166 | 688 | 854 | 8 | 172 | 180 | — | 8 | 8 | 8 | 180 | 188 |
| 9 | 12 | 44 | 56 | — | 9 | 9 | — | — | — | — | 9 | 9 |
| — | — | 69 | 69 | — | — | — | — | — | — | — | — | — |
| — | 67 | 260 | 327 | — | — | — | — | — | — | — | — | — |
| — | — | 17 | 17 | — | — | — | — | — | — | — | — | — |
| — | — | 22 | 22 | — | — | — | — | — | — | — | — | — |
| — | — | 15 | 15 | — | — | — | — | — | — | — | — | — |
| — | 24 | 144 | 168 | — | 1 | 1 | — | — | — | — | 1 | 1 |
| — | — | — | — | — | — | — | — | — | — | — | — | — |
| — | — | — | — | — | — | — | — | — | — | — | — | — |
| 8 | 16 | 256 | 272 | — | 5 | 5 | — | — | — | — | 5 | 5 |
| 19 | 32 | 269 | 301 | — | 3 | 3 | — | — | — | — | 3 | 3 |
| 14 | 4 | 87 | 91 | — | — | — | — | — | — | — | — | — |
| — | — | — | — | — | — | — | — | — | — | — | — | — |
| 1 | 13 | 35 | 48 | — | 1 | 1 | — | — | — | — | 1 | 1 |
| 15 | — | 24 | 24 | — | 6 | 6 | — | 14 | 14 | — | 20 | 20 |
| — | 1 | 41 | 42 | — | 1 | 1 | — | — | — | — | 1 | 1 |
| 22 | 13 | 86 | 99 | — | 6 | 6 | — | 9 | 9 | — | 15 | 15 |
| 116 | 26 | 122 | 148 | — | 18 | 18 | — | 17 | 17 | — | 35 | 35 |
| 12 | 10 | 78 | 88 | — | 29 | 29 | — | — | — | — | 29 | 29 |
| 33 | — | 109 | 109 | — | 8 | 8 | — | 3 | 3 | — | 11 | 11 |
| 868 | 402 | 693 | 1 095 | 2 | 6 | 8 | 6 | 22 | 28 | 8 | 28 | 36 |
| 53 | 129 | 216 | 345 | 1 | 18 | 19 | — | 1 | 1 | 1 | 19 | 20 |
| 6 961 | 13 816 | — | 13 816 | 34 | — | 34 | 25 | — | 25 | 59 | — | 59 |
| 2 043 | 2 927 | — | 2 927 | 4 | — | 4 | 30 | — | 30 | 34 | — | 34 |
| 8 177 | — | 8 485 | 8 485 | — | 6 | 6 | — | 262 | 262 | — | 268 | 268 |
| 21 401 | 19 882 | 20 370 | 40 252 | 53 | 548 | 601 | 64 | 359 | 423 | 117 | 907 | 1 024 |

(brésilienne)

População de Florianópolis (Capital do Estado de Santa Catha)

Population de Florianópolis (Capitale de l'État de Santa Catha)

(CONCLU

| PROFISSÕES PROFESSIONS | | NACIONALIDADE NATIONALITÉ | | | | | | | |
|---|---|---|-----------------------|-------|-----------------------|-----------------------|-------|----|---|
| | | HOMENS HOMMES | | | MULHERES FEMMES | | | | |
| | | 0 a 20 anos ans | 21 e + anos ans | Total | 0 a 20 anos ans | 21 e + anos ans | Total | | |
| Produção da matéria prima (<i>Production de la matière pre- mière</i>) | Exploração do solo e sub-solo (<i>Exploitation du sol et du sous- sol</i>) | Exploração do solo (Agricultura, etc) (<i>Exploitation du sol</i>) { Agricultura, etc (<i>Agriculture, etc</i>) Criação (Elevage) Caça e pesca (<i>Chasse et pêche</i>) | — | 2 | 2 | 1 | — | 1 | |
| | | Extracção de matérias minerais (Pedreiras (Carriões) Minas, salinas, etc.) (<i>Extraction de matières minérales</i>) { Pedreiras (<i>Carrières</i>) Minas, salinas, etc. (<i>Mines, salines, etc.</i>) | — | — | — | — | — | — | — |
| Transformação e emprego da matéria prima (<i>Transformation et emploi de la matière pre- mière</i>) | Indústrias .. (<i>Industries</i>) | Segundo a natureza da matéria prima (D'après la nature de la matière première) { Textis (Textiles) Couros, peles, etc (Cuir, peaux, etc.) Madeiras (Bois) Metallurgia (Metallurgie). Cerâmica (Céramique) | — | — | — | — | 1 | 1 | |
| | | Segundo a aplicação da matéria prima (D'après l'application de la matière première) { Productos químicos e analogos (Produits chimiques et produits analogues) Alimentação (Alimentation) Vestuario e toucador (Habillement et toilette) Mobiliário (Ameublement) Edificação (Bâtiment) Apparelhos de transporte (Appareils de transport) Produção e transmissão de forças físicas (Production et transmission de forces physiques) Relat ás sciencias, letras e artes Indústrias de luxo (Relat aux sciences lettres et arts Industries de luxe). | — | — | — | — | — | — | — |
| | | | — | — | — | — | — | — | — |
| | | — | — | — | — | — | — | — | |
| | | — | — | — | — | — | — | — | |
| | | — | — | — | — | — | — | — | |
| | | — | — | — | — | — | — | — | |
| | | — | — | — | — | — | — | — | |
| | | — | — | — | — | — | — | — | |
| | | — | — | — | — | — | — | — | |
| Transportes (<i>Transports</i>) | Marítimos e fluviaes (Maritimes et par fleuves) Terrestres e aereos (Terrestres et aériens) Correios, telegraphos e telephones (Postes, télégraphes et téléphones) | — | — | — | — | — | — | | |
| | | — | — | — | — | — | — | | |
| Commercio (<i>Commerce</i>) | Bancos, cambio, seguro, commissões, etc (Banques, change, assurance, commissions, etc) Commercio propriamente dito (Commerce proprement dit) Outras especies de commercio (Autres commerces) | — | — | — | — | — | — | | |
| | | — | — | — | — | — | — | | |
| Administração e profissões liberaes (<i>Administration et profes- sions libérales</i>) | Força publica (<i>Force publique</i>) | Exercito (Armée de terre) { Officiaes (Officiers) Praças (Soldats) | — | — | — | — | — | | |
| | | Armada (Armée de mer) { Officiaes (Officiers) Praças (Soldats) | — | — | — | — | — | | |
| | | Polícia (Police). { Officiaes (Officiers) Praças (Soldats) | — | — | — | — | — | | |
| | | Bombeiros (Pompiers) { Officiaes (Officiers) Praças (Soldats) | — | — | — | — | — | | |
| | | Administração (Administration) { Publica (Publique) { Federal (Service de la Fédération) Estadual (Service des États) Municipal (Service du Municipè) Particular (Privée) | — | — | — | — | — | — | |
| Profissões liberaes (<i>Profes- sions libérales</i>) | Religiosas (Religieuses) Judiciarias (Judiciaires) Medicas (Médicales) Magisterio (Enseignement) Sciencias, letras e artes (Sciences, lettres et arts) | — | — | — | — | — | — | | |
| | | — | — | — | — | — | — | | |
| Diversas (<i>Divers</i>) | Pessoas que vivem de suas rendas (Personnes vivant de leurs revenus) Serviço domestico (Travail domestique) Mal definidas (Mal déterminées) Profissão não declarada e sem profissão (Profession inconnue et sans profession) | — | — | — | — | — | — | | |
| | | — | — | — | — | — | — | | |
| | | — | — | — | — | — | — | | |
| | | — | — | — | — | — | — | | |
| TOTAL GERAL (Total général) | | | 2 | 12 | 14 | 9 | 39 | 48 | |

rina), segundo as profissões, a nacionalidade, o sexo e a idade

rina), d'après les professions, la nationalité, le sexe et l'âge

SÃO - FN)

| IGNORADA INCONNUE | | | TOTAL TOTAL | | | | | | | | |
|----------------------|---------------|----------------|------------------|---------------|----------------|--------------------|---------------|----------------|----------------|---------------|----------------|
| TOTAL TOTAL | | | HOMENS HOMMES | | | MULHERES FEMMES | | | TOTAL TOTAL | | |
| 0 a 20 ans | 21 e + ans | Total Total | 0 a 20 ans | 21 e + ans | Total Total | 0 a 20 ans | 21 e + ans | Total Total | 0 a 20 ans | 21 e + ans | Total Total |
| 1 | | | 850 | 4 082 | 4 932 | 122 | 231 | 353 | 972 | 4 313 | 5 285 |
| | | | 1 | 63 | 64 | | | | 1 | 63 | 64 |
| | | | 114 | 533 | 647 | | 2 | 2 | 114 | 535 | 649 |
| | | | 2 | 14 | 16 | | | | 2 | 14 | 16 |
| | | | | | | | | | | | |
| | 1 | 1 | | 5 | 5 | 1 | 190 | 191 | 1 | 195 | 196 |
| | | | | 1 | 1 | | | | | 1 | 1 |
| | | | 4 | 7 | 11 | | | | 4 | 7 | 11 |
| | | | 44 | 109 | 153 | | | | 44 | 109 | 153 |
| | | | 1 | 5 | 6 | | | | 1 | 5 | 6 |
| | | | | 4 | 4 | | | | | 4 | 4 |
| | | | 21 | 85 | 106 | 3 | 6 | 9 | 24 | 91 | 115 |
| | 2 | 2 | 130 | 253 | 383 | 307 | 1 133 | 1 440 | 437 | 1 386 | 1 823 |
| | 1 | 1 | 23 | 72 | 95 | | | | 23 | 72 | 95 |
| | | | 84 | 491 | 575 | | | | 84 | 491 | 575 |
| | | | | 7 | 7 | | | | | 7 | 7 |
| | | | 6 | 51 | 57 | | | | 6 | 51 | 57 |
| | | | | | | | | | | | |
| | | | 31 | 86 | 117 | 350 | 619 | 969 | 381 | 705 | 1 086 |
| | | | 1 | 31 | 32 | 26 | 42 | 68 | 27 | 73 | 100 |
| | | | 61 | 456 | 517 | | | | 61 | 456 | 517 |
| | | | 34 | 224 | 258 | | | | 34 | 224 | 258 |
| | | | 8 | 29 | 37 | 1 | 3 | 4 | 9 | 32 | 41 |
| | | | | | | | | | | | |
| | | | 7 | 64 | 71 | | | | 7 | 64 | 71 |
| | | | 164 | 827 | 991 | 10 | 41 | 51 | 174 | 868 | 1 042 |
| | | | 3 | 53 | 56 | 9 | | 9 | 12 | 53 | 65 |
| | | | | 69 | 69 | | | | | 69 | 69 |
| | | | 67 | 260 | 327 | | | | 67 | 260 | 327 |
| | | | | 17 | 17 | | | | | 17 | 17 |
| | | | | 22 | 22 | | | | | 22 | 22 |
| | | | | 15 | 15 | | | | | 15 | 15 |
| | | | 24 | 145 | 169 | | | | 24 | 145 | 169 |
| | | | | | | | | | | | |
| | | | 15 | 254 | 269 | 1 | 7 | 8 | 16 | 261 | 277 |
| | | | 27 | 258 | 285 | 5 | 14 | 19 | 32 | 272 | 304 |
| | | | 3 | 74 | 77 | 1 | 13 | 14 | 4 | 87 | 91 |
| | | | 13 | 35 | 48 | | 1 | 1 | 13 | 36 | 49 |
| | | | | 15 | 15 | | 29 | 29 | | 44 | 44 |
| | | | 1 | 42 | 43 | | | | 1 | 42 | 43 |
| | | | 11 | 72 | 83 | 2 | 29 | 31 | 13 | 101 | 114 |
| | | | 1 | 49 | 50 | 25 | 108 | 133 | 26 | 157 | 183 |
| | | | 8 | 97 | 105 | 2 | 10 | 12 | 10 | 107 | 117 |
| | | | | 84 | 84 | | 36 | 36 | | 120 | 120 |
| 1 | | 1 | 111 | 124 | 235 | 300 | 597 | 897 | 411 | 721 | 1 132 |
| | | | 96 | 215 | 311 | 34 | 20 | 54 | 130 | 235 | 365 |
| 2 | | 2 | 6 891 | | 6 891 | 6 986 | | 6 986 | 13 877 | | 13 877 |
| 7 | | 7 | 888 | | 888 | 2 080 | | 2 080 | 2 968 | | 2 968 |
| | 45 | 45 | | 322 | 322 | | 8 476 | 8 476 | | 8 798 | 8 798 |
| 11 | 51 | 62 | 9 745 | 9 721 | 19 466 | 10 265 | 11 607 | 21 872 | 20 010 | 21 328 | 41 338 |

População de São Paulo (Capital do Estado de São Paulo),

Population de São Paulo (Capitale de l'État de São Paulo),

| PROFISSÕES PROFESSIONS | | BRAZIL BRÉSIL | | | | | |
|---|---|---|--|----------------------------------|---------------------------------------|------------------------------|----------------------------|
| | | HOMENS HOMMES | | | MULHERES FEMMES | | |
| | | 0 a 20 anos ans | 21 e + anos ans | Total Total | 0 a 20 anos ans | 21 e + anos ans | |
| Produção da matéria prima (<i>Production de la matière pre- mière</i>) | Exploração do solo e sub-solo (<i>Exploitation du sol et du sous- sol</i>) | Exploração do solo (Agricultura, etc) (<i>Exploitation du sol</i>) { Agricultura, etc (<i>Agriculture, etc</i>) Criação (Elevage) Caça e pesca (<i>Chasse et pêche</i>) | 765 102 4 | 3 466 184 9 | 4 231 285 13 | 59 19 2 | 209 4 — |
| | | Extracção de matérias minerais (Pedreiras (<i>Carrères</i>), Minas, salinas, etc) (<i>Extraction de matières minérales</i>) { Pedreiras (<i>Carrères</i>) Minas, salinas, etc (<i>Mines, salines, etc</i>) | 145 1 | 458 13 | 603 14 | — — | — — |
| | | Segundo a natureza da matéria prima (D'après la nature de la matière première) { Textis (Textiles) Couro, peles, etc (<i>Cuir, peaux, etc.</i>) Madeiras (Bois) Metalurgia (Métallurgie) Cerâmica (Céramique) | 1 179 71 439 2 445 476 | 805 78 494 2 383 595 | 1 984 149 933 4 828 1 072 | 2 787 494 — — 82 | 910 225 — — 47 |
| Transformação e emprego da matéria prima (<i>Transformation et emploi de la matière première</i>) | Indústrias (<i>Industries</i>) | Productos químicos e analogos (Produits chimiques et produits analogues) | 47 | 62 | 109 | 75 | 15 |
| | | Alimentação (Alimentation) | 419 | 492 | 911 | 34 | 22 |
| | | Vestuário e tocador (<i>Habillement et toilette</i>) | 2 938 | 2 654 | 5 592 | 7 265 | 6 140 |
| | | Mobiliário (Ameublement) | 1 021 | 930 | 1 951 | — | — |
| | | Edificação (Bâiment) | 2 728 | 4 794 | 7 522 | — | — |
| | | Apparelhos de transporte (<i>Appareils de transport</i>) | 143 | 147 | 290 | — | — |
| | | Produção e transmissão de forças físicas (<i>Production et transmission de forces physiques</i>) | 256 | 669 | 925 | — | — |
| | | Relat ás sciencias, letras e artes Indústrias de luxo (<i>Relat aux sciences lettres et arts Industries de luxe</i>) | 1 420 | 1 332 | 2 752 | 36 | 40 |
| | | Outras (<i>Autres</i>) | 319 | 675 | 994 | 647 | 240 |
| | | Transportes (<i>Transports</i>) | Marítimos e fluviaves (<i>Maritimes et par fleuves</i>) Terrestres e aereos (<i>Terrestres et aériens</i>) Correios, telegraphos e telephones (<i>Postes, télégraphes et téléphones</i>) | 1 005 | 3 406 | 4 411 | — |
| 156 | 336 | | | 492 | 310 | 132 | |
| — | — | | | — | — | — | |
| Comercio (<i>Commerce</i>) | Bancos, cambio, seguro, commissões, etc (<i>Banques, change, assurance, commissions, etc</i>) Comercio propriamente dito (<i>Commerce proprement dit</i>) Outras especies de commercio (<i>Autres commerces</i>) | 172 | 859 | 1 031 | 7 | 17 | |
| | | 2 290 | 5 030 | 7 320 | 149 | 233 | |
| | | 443 | 2 168 | 2 611 | 39 | 61 | |
| Força publica (<i>Force publique</i>) | Exercito (<i>Armée de terre</i>) Armada (<i>Armée de mer</i>) Polícia (<i>Police</i>) Bombeiros (<i>Pompiers</i>) | — | 74 | 74 | — | — | |
| | | 58 | 378 | 436 | — | — | |
| | | — | 9 | 9 | — | — | |
| | | — | 8 | 8 | — | — | |
| Administração e profissões libe- raes (<i>Adminis- tration et profes- sions libérales</i>) | Administração (<i>Administration</i>) | — | 136 | 136 | — | — | |
| | | 73 | 4 385 | 4 458 | — | — | |
| | | — | 20 | 20 | — | — | |
| | | — | 106 | 106 | — | — | |
| Profissões libe- raes (<i>Profes- sions libérales</i>) | Publica (<i>Publique</i>) | Federal (<i>Service de la Fédération</i>) | 91 | 948 | 1 039 | 7 | 8 |
| | | Estadual (<i>Service des États</i>) | 189 | 2 193 | 2 382 | 10 | 73 |
| | | Municipal (<i>Service du Municipale</i>) | 28 | 341 | 369 | — | 2 |
| | | Particular (<i>Privée</i>) | 752 | 1 401 | 2 153 | 40 | 65 |
| Diversas (<i>Divers</i>) | Pessoas que vivem de suas rendas (<i>Personnes vivant de leurs revenus</i>) Serviço domestico (<i>Travail domestique</i>) Mal definidas (<i>Mal déterminées</i>) Profissão não declarada e sem profissão (<i>Profession inconnue et sans profession</i>) | Religiosas (<i>Religieuses</i>) | 22 | 83 | 105 | 23 | 239 |
| | | Judiciarias (<i>Judiciaires</i>) | 47 | 1 301 | 1 348 | — | 5 |
| | | Médicas (<i>Médicales</i>) | 114 | 1 453 | 1 567 | 62 | 342 |
| | | Magisterio (<i>Enseignement</i>) | 45 | 628 | 673 | 461 | 2 417 |
| Sciencias, letras e artes (<i>Sciences, lettres et arts</i>) | 466 | 1 375 | 2 041 | 354 | 259 | | |
| TOTAL GERAL (<i>Total général</i>) | | 25 | 1 030 | 1 055 | 38 | 1 053 | |
| | | 517 | 744 | 1 261 | 2 859 | 5 632 | |
| | | 6 590 | 8 736 | 15 326 | 2 079 | 940 | |
| | | 83 494 12 433 — | — — 1 496 | 83 494 12 433 1 496 | 89 289 19 719 — | — — 42 716 | |
| | | 124 038 | 59 346 | 183 384 | 126 946 | 62 045 | |

(1) Inclusive os estrangeiros que adoptaram a nacionalidade brasileira (X compris les étrangers qui ont adopté la nationalité

segundo as profissões, a nacionalidade, o sexo e a idade

d'après les professions, la nationalité, le sexe et l'âge

| LEIROS LIENS | | | | ESTRANGEIROS (1) ÉTRANGERS | | | | | | | | |
|-----------------|----------------|---------------|----------------|-------------------------------|---------------|----------------|--------------------|---------------|----------------|----------------|---------------|----------------|
| Total Total | TOTAL TOTAL | | | HOMENS HOMMES | | | MULHERES FEMMES | | | TOTAL TOTAL | | |
| | 0 a 20 ans | 21 e + ans | Total Total | 0 a 20 ans | 21 e + ans | Total Total | 0 a 20 ans | 21 e + ans | Total Total | 0 a 20 ans | 21 e + ans | Total Total |
| 268 | 824 | 3 675 | 4 499 | 468 | 6 217 | 6 685 | 34 | 239 | 273 | 502 | 6 456 | 6 958 |
| 23 | 121 | 188 | 309 | 70 | 611 | 681 | 9 | 18 | 27 | 79 | 629 | 708 |
| 2 | 6 | 9 | 15 | — | 26 | 26 | — | — | — | — | 26 | 26 |
| — | 145 | 458 | 603 | 86 | 1 250 | 1 336 | — | — | — | 86 | 1 250 | 1 336 |
| — | 1 | 13 | 14 | 1 | 25 | 26 | — | — | — | 1 | 25 | 26 |
| 3 697 | 3 966 | 1 715 | 5 681 | 454 | 1 893 | 2 347 | 1 082 | 1 292 | 2 374 | 1 536 | 3 185 | 4 721 |
| 719 | 565 | 303 | 868 | 6 | 153 | 159 | — | 278 | 385 | 113 | 431 | 544 |
| — | 439 | 494 | 933 | 100 | 829 | 929 | 107 | — | — | 100 | 829 | 929 |
| — | 2 445 | 2 383 | 4 828 | 630 | 4 643 | 5 273 | — | — | — | 630 | 4 643 | 5 273 |
| 129 | 558 | 643 | 1 201 | 131 | 784 | 915 | 8 | 16 | 24 | 139 | 800 | 939 |
| 90 | 122 | 77 | 199 | 26 | 140 | 166 | 29 | 33 | 62 | 55 | 173 | 228 |
| 56 | 453 | 514 | 967 | 215 | 2 009 | 2 224 | 3 | 17 | 20 | 218 | 2 025 | 2 244 |
| 13 405 | 10 203 | 8 794 | 18 997 | 796 | 7 109 | 7 905 | 1 340 | 6 212 | 7 552 | 2 136 | 13 321 | 15 457 |
| — | 1 021 | 930 | 1 951 | 174 | 1 740 | 1 914 | — | 3 | 3 | 174 | 1 743 | 1 917 |
| — | 2 728 | 4 794 | 7 522 | 990 | 12 587 | 13 577 | — | — | — | 990 | 12 587 | 13 577 |
| — | 143 | 147 | 290 | 75 | 191 | 266 | — | — | — | 75 | 191 | 266 |
| — | 256 | 669 | 925 | 60 | 963 | 1 023 | — | — | — | 60 | 963 | 1 023 |
| 76 | 1 456 | 1 372 | 2 828 | 194 | 1 347 | 1 541 | 5 | 10 | 15 | 199 | 1 357 | 1 556 |
| 887 | 966 | 915 | 1 881 | 171 | 1 883 | 2 054 | 268 | 308 | 576 | 439 | 2 191 | 2 630 |
| — | 110 | 261 | 371 | 32 | 743 | 775 | — | — | — | 32 | 743 | 775 |
| — | 1 005 | 3 406 | 4 411 | 327 | 6 936 | 7 263 | — | — | — | 327 | 6 936 | 7 263 |
| 442 | 466 | 468 | 934 | 6 | 89 | 95 | 34 | 29 | 63 | 40 | 118 | 158 |
| 24 | 179 | 876 | 1 055 | 83 | 808 | 891 | 1 | 5 | 6 | 84 | 813 | 897 |
| 382 | 2 439 | 5 263 | 7 702 | 909 | 15 245 | 16 154 | 56 | 733 | 789 | 965 | 15 978 | 16 943 |
| 100 | 482 | 2 229 | 2 711 | 50 | 1 178 | 1 228 | 4 | 40 | 44 | 54 | 1 218 | 1 272 |
| — | — | 74 | 74 | — | 16 | 16 | — | — | — | — | 16 | 16 |
| — | 58 | 378 | 436 | — | 47 | 47 | — | — | — | — | 47 | 47 |
| — | — | 9 | 9 | — | 4 | 4 | — | — | — | — | 4 | 4 |
| — | — | 8 | 8 | — | — | — | — | — | — | — | — | — |
| — | — | 136 | 136 | — | 9 | 9 | — | — | — | — | 9 | 9 |
| — | 73 | 4 385 | 4 458 | — | 460 | 460 | — | — | — | — | 460 | 460 |
| — | — | 20 | 20 | — | — | — | — | — | — | — | — | — |
| — | — | 106 | 106 | — | — | — | — | — | — | — | — | — |
| 15 | 98 | 956 | 1 054 | 5 | 361 | 366 | 2 | 3 | 5 | 7 | 364 | 371 |
| 83 | 199 | 2 266 | 2 465 | 3 | 392 | 395 | — | 14 | 14 | 3 | 406 | 409 |
| 2 | 28 | 343 | 371 | 7 | 293 | 300 | — | 4 | 4 | 7 | 297 | 304 |
| 105 | 792 | 1 466 | 2 258 | 138 | 1 536 | 1 674 | 16 | 51 | 67 | 154 | 1 587 | 1 741 |
| 262 | 45 | 322 | 367 | 7 | 227 | 234 | 2 | 212 | 214 | 9 | 439 | 448 |
| 5 | 47 | 1 306 | 1 353 | 5 | 123 | 128 | — | — | — | 5 | 123 | 128 |
| 404 | 176 | 1 795 | 1 971 | 25 | 445 | 470 | 7 | 253 | 260 | 32 | 698 | 730 |
| 2 878 | 506 | 3 045 | 3 551 | 4 | 429 | 433 | 16 | 439 | 455 | 20 | 868 | 888 |
| 613 | 820 | 1 834 | 2 654 | 86 | 1 440 | 1 526 | 25 | 334 | 359 | 111 | 1 774 | 1 885 |
| 1 091 | 53 | 2 083 | 2 146 | 1 | 1 248 | 1 249 | 1 | 451 | 452 | 2 | 1 699 | 1 701 |
| 8 491 | 3 376 | 6 376 | 9 752 | — | 1 271 | 1 483 | 1 209 | 3 023 | 4 232 | 1 421 | 4 294 | 5 715 |
| 3 019 | 8 669 | 9 676 | 18 345 | 1 932 | 14 143 | 16 075 | 769 | 1 297 | 2 066 | 2 701 | 15 440 | 18 141 |
| 89 289 | 172 783 | — | 172 783 | 7 135 | — | 7 135 | 7 519 | — | 7 519 | 14 654 | — | 14 654 |
| 19 719 | 32 152 | — | 32 152 | 1 341 | — | 1 341 | 5 864 | — | 5 864 | 7 205 | — | 7 205 |
| 42 716 | — | 44 212 | 44 212 | — | 1 011 | 1 011 | — | 61 712 | 61 712 | — | 62 723 | 62 723 |
| 188 992 | 250 984 | 121 392 | 372 376 | 16 955 | 92 854 | 109 809 | 18 410 | 77 026 | 95 436 | 35 365 | 169 886 | 205 245 |

brésilienne)

segundo as profissões, a nacionalidade, o sexo e a idade

d'après les professions, la nationalité, le sexe et l'âge

SÃO — FIN)

| IGNORADA INCONNUE | | | TOTAL TOTAL | | | | | | | | |
|----------------------|----------------|----------------|------------------|----------------|----------------|--------------------|----------------|----------------|----------------|----------------|----------------|
| TOTAL TOTAL | | | HOMENS HOMMES | | | MULHERES FEMMES | | | TOTAL TOTAL | | |
| 0 a 20 anos | 21 e + anos | Total Total | 0 a 20 anos | 21 e + anos | Total Total | 0 a 20 anos | 21 e + anos | Total Total | 0 a 20 anos | 21 e + anos | Total Total |
| — | 5 | 5 | 1.233 | 9 688 | 10 921 | 93 | 448 | 541 | 1 326 | 10 136 | 11 462 |
| — | — | — | 172 | 795 | 967 | 28 | 22 | 50 | 200 | 817 | 1 017 |
| — | — | — | 4 | 35 | 39 | 2 | — | 2 | 6 | 35 | 41 |
| — | 1 | 1 | 231 | 1 709 | 1 940 | — | — | — | 231 | 1 709 | 1 940 |
| — | — | — | 2 | 38 | 40 | — | — | — | 2 | 38 | 40 |
| — | 6 | 6 | 1 633 | 2 703 | 4 336 | 3 869 | 2 203 | 6 072 | 5 502 | 4 906 | 10 408 |
| — | — | — | 77 | 231 | 308 | 601 | 503 | 1 104 | 678 | 734 | 1 412 |
| — | — | — | 539 | 1 323 | 1 862 | — | — | — | 539 | 1 323 | 1 862 |
| — | 2 | 2 | 3 075 | 7 028 | 10 103 | — | — | — | 3 075 | 7 028 | 10 103 |
| — | — | — | 607 | 1 380 | 1 987 | 90 | 63 | 153 | 697 | 1 413 | 2 140 |
| — | — | — | 73 | 202 | 275 | 104 | 48 | 152 | 177 | 250 | 427 |
| — | — | — | 634 | 2 501 | 3 135 | 37 | 39 | 76 | 671 | 2 540 | 3 211 |
| — | — | — | 3 734 | 9 763 | 13 497 | 8 606 | 12 352 | 20 958 | 12 340 | 22 115 | 34 455 |
| — | 1 | 1 | 1 195 | 2 670 | 3 865 | — | 3 | 3 | 1 195 | 2 673 | 3 868 |
| — | — | — | 3 718 | 17 384 | 21 102 | — | — | — | 3 718 | 17 384 | 21 102 |
| — | 3 | 3 | — | 218 | 338 | — | — | — | 218 | 338 | 556 |
| — | — | — | 316 | 1 632 | 1 948 | — | — | — | 316 | 1 632 | 1 948 |
| — | — | — | 1 614 | 2 679 | 4 293 | 41 | 50 | 91 | 1 655 | 2 729 | 4 384 |
| — | 1 | 1 | 490 | 2 559 | 3 049 | 915 | 548 | 1 463 | 1 405 | 3 107 | 4 512 |
| — | — | — | 142 | 1 004 | 1 146 | — | — | — | 142 | 1 004 | 1 146 |
| — | 2 | 2 | 1 332 | 10 344 | 11 676 | — | — | — | 1 332 | 10 344 | 11 676 |
| — | — | — | 162 | 425 | 587 | 344 | 161 | 505 | 506 | 586 | 1 092 |
| — | — | — | 255 | 1 668 | 1 923 | 8 | 22 | 30 | 263 | 1 690 | 1 953 |
| — | 1 | 1 | 3 199 | 20 276 | 23 475 | 205 | 966 | 1 171 | 3 404 | 21 242 | 24 646 |
| — | — | — | 493 | 3 346 | 3 839 | 43 | 101 | 144 | 536 | 3 447 | 3 983 |
| — | — | — | — | 90 | 90 | — | — | — | — | 90 | 90 |
| — | — | — | 58 | 425 | 483 | — | — | — | 58 | 425 | 483 |
| — | — | — | — | 13 | 13 | — | — | — | — | 13 | 13 |
| — | — | — | — | 8 | 8 | — | — | — | — | 8 | 8 |
| — | — | — | — | 145 | 145 | — | — | — | — | 145 | 145 |
| — | — | — | 73 | 4 845 | 4 918 | — | — | — | 73 | 4 845 | 4 918 |
| — | — | — | — | 20 | 20 | — | — | — | — | 20 | 20 |
| — | — | — | — | 106 | 106 | — | — | — | — | 106 | 106 |
| — | — | — | 96 | 1 309 | 1 405 | 9 | 11 | 20 | 105 | 1 320 | 1 425 |
| — | — | — | 192 | 2 585 | 2 777 | 10 | 87 | 97 | 202 | 2 672 | 2 874 |
| — | — | — | 35 | 634 | 669 | — | 6 | 6 | 35 | 640 | 675 |
| — | 12 | 12 | 890 | 2 937 | 3 827 | 56 | 128 | 184 | 946 | 3 065 | 4 011 |
| — | — | — | 29 | 310 | 339 | 25 | 453 | 478 | 54 | 763 | 817 |
| — | 2 | 2 | 52 | 1 424 | 1 476 | — | 5 | 5 | 52 | 1 429 | 1 481 |
| — | — | — | 139 | 1 900 | 2 039 | 69 | 595 | 664 | 208 | 2 495 | 2 703 |
| — | 2 | 2 | 49 | 1 057 | 1 106 | 477 | 2 856 | 3 333 | 526 | 3 913 | 4 439 |
| — | — | — | 552 | 3 016 | 3 568 | 379 | 593 | 972 | 931 | 3 609 | 4 540 |
| — | 1 | 1 | — | 26 | 2 304 | 39 | 1 504 | 1 543 | 65 | 3 782 | 3 847 |
| — | — | — | 729 | 2 018 | 2 747 | 4 071 | 8 658 | 12 729 | 4 800 | 10 676 | 15 476 |
| — | 3 | 6 | 8 523 | 23 614 | 32 137 | 2 848 | 2 241 | 5 089 | 11 371 | 25 855 | 37 226 |
| — | 1 | 739 | — | — | — | — | — | — | — | — | — |
| — | — | — | 90 659 | — | 90 659 | 96 827 | — | 96 827 | 187 486 | — | 187 486 |
| — | 49 | — | 17 | — | 13 782 | 25 592 | — | 25 592 | 39 374 | — | 39 374 |
| — | — | — | — | — | 2 520 | — | 104 972 | 104 972 | — | 107 492 | 107 492 |
| — | 17 | — | — | — | — | — | — | — | — | — | — |
| — | — | — | 557 | — | — | — | — | — | — | — | — |
| — | — | — | — | 2 520 | — | — | — | — | — | — | — |
| 71 | 1 341 | 1 412 | 141 032 | 152 975 | 294 007 | 145 388 | 139 638 | 285 026 | 286 420 | 292 613 | 579 033 |

População de Aracajú (Capital do Estado de Sergipe),
Population de Aracajú (Capitale de l'État de Sergipe),

| PROFISSÕES PROFESSIONS | | | BRAZI BRÉSÍ | | | | | |
|--|--|--|---|-----------------------|-----------|-----------------------|-----------------------|---|
| | | | HOMENS HOMMES | | | MULHERES FEMMES | | |
| | | | 0 a 20 anos ans | 21 e + anos ans | Total | 0 a 20 anos ans | 21 e + anos ans | |
| Produção da matéria prima (<i>Production de la matière pre- mière</i>) | Exploração do solo e sub-solo (<i>Exploitation du sol et du sous- sol</i>) | Exploração do solo (Agricultura, etc. (<i>Agriculture, etc</i>)) | 114 | 1 449 | 1 563 | 10 | 97 | |
| | | Criação (Elevage) { Caça e pesca (<i>Chasse et pêche</i>). . . . | 5 8 | 21 113 | 26 121 | 228 | 1 5 | |
| Transformação e emprego da matéria prima (<i>Transformation et emploi de la matière pre- mière</i>) | Indústrias (<i>Industries</i>) | Extracção de matérias minerais (Pedreiras (<i>Carières</i>)) | 39 | 142 | 181 | — | — | |
| | | (<i>Extraction de matières minerales</i>) { Minas, salinas, etc. (<i>Mines, salines, etc</i>) | 18 | 105 | 123 | — | — | |
| | | Segundo a natureza da matéria prima (D'après la nature de la matière première) { | 45 | 54 | 99 | — | 103 | |
| | | Textis (Textiles) | 1 | — | 1 | — | — | |
| | | Couros, peles, etc (Cuir, peaux, etc.) | 3 | 16 | 19 | — | — | |
| | | Madeiras (Bois) | 85 | 305 | 390 | — | — | |
| | | Metallurgia (Métallurgie) | 1 | 18 | 19 | — | — | |
| | | Cerâmica (Céramique) | — | — | — | — | — | |
| | | Productos químicos e analogos (Produits chimiques et produits analogues) | 2 | 10 | 12 | — | — | |
| | | Alimentação (Alimentation) | 25 | 50 | 75 | — | 31 | |
| Administração e profissões libe- raes (Adminis- tration et profes- sions libérales) | Administração (<i>Administration</i>) | Segundo a aplicação da matéria prima (D'après l'application de la matière première) { | 212 | 430 | 642 | 220 | 799 | |
| | | Vestuário e tocador (Habillemeht et toilette) | 37 | 209 | 246 | — | — | |
| | | Mobiliário (Ameublement) | 266 | 1 137 | 1 403 | — | — | |
| | | Edificação (Bâtiment) | — | — | — | — | — | |
| | | Apparelhos de transporte (Appareils de transport) | 1 | 5 | 6 | — | — | |
| | | Produção e transmissão de forças físicas (Production et transmission de forces physiques) | 9 | 43 | 52 | — | — | |
| | | Relat ás sciencias, letras e artes. Indústrias de luxo (Relat aux sciences lettres et arts Industries de luxe) | 29 | 62 | 91 | 3 | 52 | |
| | | Outras (Autres) | 5 | 32 | 37 | 3 | 5 | |
| | | Transportes (Transports) | Marítimos e fluviais (Maritimes et par fleuves) | 85 | 550 | 635 | — | — |
| | | Terrestres e aeréos (Terrestres et aériens) | 37 | 289 | 326 | — | — | |
| Commercio. (<i>Commerce</i>) | Commercio (<i>Commerce</i>) | Correios, telegraphos e telefones (Postes, télégraphes et téléphones) | 6 | 21 | 27 | 7 | 3 | |
| | | Bancos, cambio, seguro, commissões, etc (Banques, change, assurance, commissions, etc) | 3 | 22 | 25 | — | — | |
| | | Commercio propriamente dito (Commerce proprement dit) | 227 | 953 | 1 180 | 14 | 88 | |
| Força publica (<i>Force publique</i>) | Força publica (<i>Force publique</i>) | Outras especies de commercio (Autres commerces) | 7 | 47 | 54 | — | 3 | |
| | | Exercito (Armée de terre) { | — | 14 | 14 | — | — | |
| | | Officiaes (Officiers) | 78 | 144 | 222 | — | — | |
| | | Praças (Soldats) | — | 2 | 2 | — | — | |
| | | Armada (Armée de mer) { | 4 | 8 | 12 | — | — | |
| | | Officiaes (Officiers) | — | 20 | 20 | — | — | |
| | | Praças (Soldats) | 47 | 151 | 198 | — | — | |
| | | Bombeiros (Pompiers) { | — | — | — | — | — | |
| | | Officiaes (Officiers) | — | — | — | — | — | |
| | | Praças (Soldats) | — | — | — | — | — | |
| Diversas (<i>Divers</i>) | Diversas (<i>Divers</i>) | Publica (Publique) { | 17 | 217 | 234 | 2 | 8 | |
| | | Federal (Service de la Fédération) | 29 | 327 | 356 | — | 18 | |
| | | Estadual (Service des États) | 2 | 21 | 23 | — | 1 | |
| | | Municipal (Service du Municipè) | 22 | 36 | 58 | 2 | 5 | |
| | | Particular (Privée) | 1 | 17 | 18 | — | — | |
| | | Religiosas (Religieuses) | — | 53 | 53 | — | — | |
| | | Judiciarias (Judiciaires) | 1 | 38 | 39 | 1 | 9 | |
| | | Medicas (Médicales) | 7 | 36 | 43 | 51 | 145 | |
| | | Magisterio (Enseignement) | 5 | 50 | 55 | 2 | 2 | |
| | | Sciencias, letras e artes (Sciences, lettres et arts) | — | 60 | 60 | — | 67 | |
| TOTAL GERAL (Total général) | TOTAL GERAL (Total général) | Pessoas que vivem de suas rendas (Personnes vivant de leurs revenus) | — | 60 | 60 | — | 67 | |
| | | Serviço domestico (Travail domestique) | 65 | 38 | 103 | 406 | 515 | |
| | | Mal definidas (Mal déterminées) | 47 | 321 | 368 | 31 | 56 | |
| | | Profissão não declarada e sem profissão (Profession inconnue et sans profession) { | 5 678 | — | 5 678 | 5 865 | — | |
| | | 0 a 14 annes (ans) | 1 123 | — | 1 123 | 2 980 | — | |
| 15 a 20 " " " " | — | 272 | 272 | — | 9 096 | | | |
| 21 e + " " " " | — | — | — | — | — | | | |
| TOTAL GERAL (Total général) | | | 8 396 | 7 888 | 16 284 | 9 825 | 11 109 | |

(1) Inclusive os estrangeiros que adoptaram a nacionalidade brasileira (Y compris les étrangers qui ont adopté la nationalité

segundo as profissões, a nacionalidade, o sexo e a idade

d'après les professions, la nationalité, le sexe et l'âge

| LEIROS LIENS | | | | ESTRANGEIROS (1) ÉTRANGERS | | | | | | | | |
|-----------------|------------------------|------------------------|----------------|-------------------------------|------------------------|----------------|------------------------|------------------------|----------------|------------------------|------------------------|----------------|
| Total Total | TOTAL TOTAL | | | HOMENS HOMMES | | | MULHERES FEMMES | | | TOTAL TOTAL | | |
| | 0 a 20 annos ans | 21 e + annos ans | Total Total | 0 a 20 annos ans | 21 e + annos ans | Total Total | 0 a 20 annos ans | 21 e + annos ans | Total Total | 0 a 20 annos ans | 21 e + annos ans | Total Total |
| 107 | 124 | 1 546 | 1 670 | — | 6 | 6 | — | — | — | — | 6 | 6 |
| 229 | 233 | 22 | 255 | — | — | — | — | — | — | — | — | — |
| 5 | 8 | 118 | 126 | — | — | — | — | — | — | — | — | — |
| — | 39 | 142 | 181 | — | 1 | 1 | — | — | — | — | 1 | 1 |
| — | 18 | 105 | 123 | — | — | — | — | — | — | — | — | — |
| 103 | 45 | 157 | 202 | — | — | — | — | — | — | — | — | — |
| — | 1 | — | 1 | — | — | — | — | — | — | — | — | — |
| — | 3 | 16 | 19 | — | 1 | 1 | — | — | — | — | 1 | 1 |
| — | 85 | 305 | 390 | — | 8 | 8 | — | — | — | — | 8 | 8 |
| — | 1 | 18 | 19 | — | — | — | — | — | — | — | — | — |
| — | 2 | 10 | 12 | — | — | — | — | — | — | — | — | — |
| 31 | 25 | 81 | 106 | — | — | — | — | — | — | — | — | — |
| 1 019 | 432 | 1 229 | 1 661 | — | 2 | 2 | — | 2 | 2 | — | 4 | 4 |
| — | 37 | 209 | 246 | — | 5 | 5 | — | — | — | — | 5 | 5 |
| — | 266 | 1 137 | 1 403 | — | 14 | 14 | — | — | — | — | 14 | 14 |
| — | 1 | 5 | 6 | — | — | — | — | — | — | — | — | — |
| — | 9 | 43 | 52 | — | 2 | 2 | — | — | — | — | 2 | 2 |
| 55 | 32 | 114 | 146 | — | 2 | 2 | — | — | — | — | 2 | 2 |
| 8 | 8 | 37 | 45 | — | 1 | 1 | — | — | — | — | 1 | 1 |
| — | 85 | 550 | 635 | — | 1 | 1 | — | — | — | — | 1 | 1 |
| — | 37 | 289 | 326 | — | — | — | — | — | — | — | — | — |
| 10 | 13 | 24 | 37 | — | — | — | — | — | — | — | — | — |
| — | 3 | 22 | 25 | — | — | — | — | — | — | — | — | — |
| 102 | 241 | 1 021 | 1 262 | — | 65 | 65 | — | 2 | 2 | — | 67 | 67 |
| 3 | 7 | 50 | 57 | — | 3 | 3 | — | — | — | — | 3 | 3 |
| — | — | 14 | 14 | — | — | — | — | — | — | — | — | — |
| — | 78 | 144 | 222 | — | — | — | — | — | — | — | — | — |
| — | — | 2 | 2 | — | — | — | — | — | — | — | — | — |
| — | 4 | 8 | 12 | — | — | — | — | — | — | — | — | — |
| — | — | 20 | 20 | — | — | — | — | — | — | — | — | — |
| — | 47 | 151 | 198 | — | — | — | — | — | — | — | — | — |
| — | — | — | — | — | — | — | — | — | — | — | — | — |
| — | — | — | — | — | — | — | — | — | — | — | — | — |
| 10 | 19 | 225 | 244 | — | 1 | 1 | — | — | — | — | 1 | 1 |
| 18 | 29 | 345 | 374 | — | 1 | 1 | — | — | — | — | 2 | 2 |
| 1 | 2 | 22 | 24 | — | — | — | — | 1 | 1 | — | — | — |
| 7 | 24 | 41 | 65 | — | — | — | — | — | — | — | — | — |
| — | 1 | 17 | 18 | — | 1 | 1 | — | — | — | — | 2 | 2 |
| — | — | 53 | 53 | — | — | — | — | — | — | — | — | — |
| 10 | 2 | 47 | 49 | — | — | — | — | 5 | 5 | — | 5 | 5 |
| 196 | 58 | 181 | 239 | — | 3 | 3 | — | 6 | 6 | — | 9 | 9 |
| 4 | 7 | 52 | 59 | — | 11 | 11 | — | 1 | 1 | — | 12 | 12 |
| 57 | — | 127 | 127 | — | 2 | 2 | — | — | — | — | 2 | 2 |
| 921 | 471 | 553 | 1 024 | — | 1 | 1 | — | 6 | 6 | — | 7 | 7 |
| 87 | 78 | 377 | 455 | — | 5 | 5 | — | — | — | — | 5 | 5 |
| 5 865 | 11 543 | — | 11 543 | 7 | — | 7 | 7 | — | 7 | 14 | — | 14 |
| 2 989 | 4 103 | — | 4 103 | 2 | — | 2 | — | 9 | 9 | 11 | — | 11 |
| 9 096 | — | 9 368 | 9 368 | — | 2 | 2 | — | 34 | 34 | — | 36 | 36 |
| 20 934 | 18 221 | 18 997 | 37 218 | 9 | 138 | 147 | 16 | 58 | 74 | 25 | 196 | 221 |

brésilienne)

População de Aracajú (Capital do Estado do Sergipe),

Population de Aracajú (Capitale de l'État de Sergipe),

(CONCLU

| PROFISSÕES PROFESSIONS | | | NACIONALIDADE NATIONALITÉ | | | | | |
|--|--|---|---|---------------|----------------|--------------------|---------------|----------------|
| | | | HOMENS HOMMES | | | MULHERES FEMMES | | |
| | | | 0 a 20 ans | 21 e + ans | Total Total | 0 a 20 ans | 21 e + ans | Total Total |
| Produção da matéria prima (<i>Production de la matière pre- mière</i>) | Exploração do solo e sub-solo (<i>Exploitation du sol et du sous- sol</i>) | Exploração do solo (Exploration du sol) { Agricultura, etc (Agriculture, etc) Criação (Élevage) Caça e pesca (Chasse et pêche) | — | — | — | — | — | — |
| | | Extração de matérias minerais (Extraction de matières minérales) { Pedreiras (Carrrières) Minas, salinas, etc (Mines, salines, etc) | — | — | — | — | — | — |
| Transformação e emprego da matéria prima (<i>Transformation et emploi de la matière pre- mière</i>) | Indústrias (Industries) | Segundo a natureza da matéria prima (D'après la nature de la matière première) { Textis (Textiles) Couros, pelles, etc (Cuir, peaux, etc) Madeiras (Bois) Metallurgia (Métallurgie) Cerâmica (Céramique) | — | — | — | — | — | — |
| | | Segundo a aplicação da matéria prima (D'après l'application de la matière première) { Productos químicos e análogos (Produits chimiques et produits analogues) Alimentação (Alimentation) Vestuario e toucador (Habillement et toilette) Mobiliário (Ameublement) Edificação (Bâtiment) Aparelhos de transporte (Appareils de transport) Produção e transmissão de forças físicas (Production et transmission de forces physiques) Relat ás sciencias, letras e artes Indústrias de luxo (Relat aux sciences lettres et arts. Industries de luxe). | — | — | — | — | — | — |
| Transportes (Transports) | Transportes (Transports) | Outras (Autres) | — | — | — | — | — | — |
| | | Marítimos e fluviaes (Maritimes et pas fleuves) Terrestres e aéreos (Terrestres et aériens) Correios, telegraphos e telephones (Postes, télégraphes et téléphones) | — | — | — | — | — | — |
| Comercio (Commerce) | Comercio (Commerce) | Bancos, cambio, seguro, comissões, etc (Banques, change, assurance, commissions, etc) | — | — | — | — | — | — |
| | | Comercio propriamente dito (Commerce proprement dit) Outras espécies de commercio (Autres commerces) | — | — | — | — | — | — |
| Administração e profissões libe- raes (Adminis- tration et profes- sions libérales) | Força publica (Force publique) | Exercito (Armée de terre) { Officiaes (Officiers) Praças (Soldats) | — | — | — | — | — | — |
| | | Armada (Armée de mer) { Officiaes (Officiers) Praças (Soldats) | — | — | — | — | — | — |
| Administração (Administration) | Administração (Administration) | Polícia (Police) { Officiaes (Officiers) Praças (Soldats) | — | — | — | — | — | — |
| | | Bombeiros (Pompiers) { Officiaes (Officiers) Praças (Soldats) | — | — | — | — | — | — |
| Profissões libe- raes (Profes- sions libérales) | Profissões libe- raes (Profes- sions libérales) | Publica (Publique) { Federal (Service de la Fédération) Estadual (Service des États) Municipal (Service du Municipale) | — | — | — | — | — | — |
| | | Particular (Privée) Religiosas (Religieuses). Judiciarias (Judiciaires) Médicas (Médicales) Magisterio (Enseignement) Sciencias, letras e artes (Sciences, lettres et arts) | — | — | — | — | — | — |
| Diversas (Divers) | Diversas (Divers) | Pessoas que vivem de suas rendas (Personnes vivant de leurs revenus) Serviço domestico (Travail domestique) Mal definidas (Mal déterminées) | — | — | — | — | — | — |
| | | Profissão não declarada e sem profissão (Profession inconnue et sans profession) ... | 0 a 14 annos (ans) 15 a 20 " " 21 e + " " | — | — | — | — | 1 |
| TOTAL GERAL (Total général) | | | — | — | — | — | 1 | 1 |

segundo as profissões, a nacionalidade, o sexo e a idade

d'après les professions, la nationalité, le sexe et l'âge

SÃO - FIN)

| IGNORADA INCONNUE | | | TOTAL TOTAL | | | | | | | | |
|------------------------|------------------------|----------------|------------------------|------------------------|----------------|------------------------|------------------------|----------------|------------------------|------------------------|----------------|
| TOTAL TOTAL | | | HOMENS HOMMES | | | MULHERES FEMMES | | | TOTAL TOTAL | | |
| 0 a 20 annos ans | 21 e + annos ans | Total Total | 0 a 20 annos ans | 21 e + annos ans | Total Total | 0 a 20 annos ans | 21 e + annos ans | Total Total | 0 a 20 annos ans | 21 e + annos ans | Total Total |
| | | | 114 | 1.455 | 1 569 | 10 | 97 | 107 | 124 | 1 552 | 1 676 |
| | | | 5 | 21 | 26 | 228 | 1 | 229 | 233 | 22 | 255 |
| | | | 8 | 113 | 121 | | 5 | 5 | 8 | 118 | 126 |
| | | | 39 | 143 | 182 | | | | 39 | 143 | 182 |
| | | | 18 | 105 | 123 | | | | 18 | 105 | 123 |
| | | | 45 | 54 | 99 | | 103 | 103 | 45 | 157 | 202 |
| | | | 1 | | 1 | | | | 1 | | 1 |
| | | | 3 | 17 | 20 | | | | 3 | 17 | 20 |
| | | | 85 | 313 | 398 | | | | 85 | 313 | 398 |
| | | | 1 | 18 | 19 | | | | 1 | 18 | 19 |
| | | | 2 | 10 | 12 | | | | 2 | 10 | 12 |
| | | | 25 | 50 | 75 | | 31 | 31 | 25 | 81 | 106 |
| | | | 212 | 432 | 644 | 220 | 801 | 1 021 | 432 | 1 233 | 1 665 |
| | | | 37 | 214 | 251 | | | | 37 | 214 | 251 |
| | | | 266 | 1 151 | 1 417 | | | | 266 | 1 151 | 1 417 |
| | | | 1 | 5 | 6 | | | | 1 | 5 | 6 |
| | | | 9 | 45 | 54 | | | | 9 | 45 | 54 |
| | | | 29 | 64 | 93 | 3 | 52 | 55 | 32 | 116 | 148 |
| | | | 5 | 33 | 38 | 3 | 5 | 8 | 8 | 38 | 46 |
| | | | 85 | 551 | 636 | | | | 85 | 551 | 636 |
| | | | 37 | 289 | 326 | | | | 37 | 289 | 326 |
| | | | 6 | 21 | 27 | 7 | 3 | 10 | 13 | 24 | 37 |
| | | | 3 | 22 | 25 | | | | 3 | 22 | 25 |
| | | | 227 | 998 | 1 225 | 14 | 90 | 104 | 241 | 1 088 | 1.329 |
| | | | 7 | 50 | 57 | | 3 | 3 | 7 | 53 | 60 |
| | | | | 14 | 14 | | | | | 14 | 14 |
| | | | 78 | 144 | 222 | | | | 78 | 144 | 222 |
| | | | | 2 | 2 | | | | | 2 | 2 |
| | | | 4 | 8 | 12 | | | | 4 | 8 | 12 |
| | | | | 20 | 20 | | | | | 20 | 20 |
| | | | 47 | 151 | 198 | | | | 47 | 151 | 198 |
| | | | | | | | | | | | |
| | | | 17 | 218 | 235 | 2 | 8 | 10 | 19 | 226 | 245 |
| | | | 29 | 328 | 357 | | 19 | 19 | 29 | 347 | 376 |
| | | | 2 | 21 | 23 | | 1 | 1 | 2 | 22 | 24 |
| | | | 22 | 36 | 58 | 2 | 5 | 7 | 24 | 41 | 65 |
| | | | 1 | 18 | 19 | | 1 | 1 | 1 | 19 | 20 |
| | | | | 53 | 53 | | | | | 53 | 53 |
| | | | 1 | 38 | 39 | 1 | 14 | 15 | 2 | 52 | 54 |
| | | | 7 | 39 | 46 | 51 | 151 | 202 | 58 | 190 | 248 |
| | | | 5 | 61 | 66 | 2 | 3 | 5 | 7 | 64 | 71 |
| | | | | 62 | 62 | | 67 | 67 | | 129 | 129 |
| | | | 65 | 39 | 104 | 406 | 521 | 927 | 471 | 560 | 1 031 |
| | | | 47 | 326 | 373 | 31 | 56 | 87 | 78 | 382 | 460 |
| | | | | 5 685 | 5 685 | 5 872 | | 5 872 | 11 557 | | 11 557 |
| | | | 1 | 125 | 1 125 | 2 989 | | 2 989 | 4 114 | | 4 114 |
| | | | | 274 | 274 | | 9 131 | 9 131 | | 9 405 | 9 405 |
| | | | 1 | | | | | | | | |
| | | | 1 | 8 405 | 8 026 | 16 431 | 9 841 | 11 168 | 21 009 | 18 246 | 37 440 |

**POPULAÇÃO DOS MUNICÍPIOS DOS ESTADOS DO BRAZIL, POR PROFISSÕES,
SEGUNDO O SEXO E A IDADE**

POPULATION DES MUNICIPES DES ÉTATS DU BRÉSIL, PAR PROFESSIONS
D'APRÈS LE SEXE ET L'ÂGE

População dos municípios do Estado de Alagoás,
Population des municipes de l'État de Alagoás,

| PROFISSÕES PROFESSIONS | | MUNICIPIO DE MUNICIPE DE | | | | | | |
|--|---|--|---|-------|--------------------|---------------|-------|-----|
| | | HOMENS HOMMES | | | MULHERES FEMMES | | | |
| | | 0 a 20 ans | 21 e + ans | Total | 0 a 20 ans | 21 e + ans | | |
| Produção da matéria prima (<i>Production de la matière pre- mière</i>) | Exploração do solo e sub-solo (<i>Exploitation du sol et du sous- sol</i>) | Exploração do solo (Exploitation du sol) { Agricultura, etc. (<i>Agriculture, etc</i>) | 712 | 3 073 | 3 785 | 45 | 336 | |
| | | Extracção de materias minerais (<i>Extraction de matières minerales</i>) | Criação (Élevage) { | 29 | 168 | 197 | — | 10 |
| | | | Caça e pesca (<i>Chasse et pêche</i>) | — | 11 | 11 | — | — |
| Transformação e emprego da matéria prima (<i>Transformati- on et emploi de la matière pre- mière</i>) | Indústrias (<i>Industries</i>) | Segundo a natureza da matéria prima (<i>D'après la nature de la matière première</i>) | 8 | 36 | 44 | 24 | 146 | |
| | | Pedreiras (<i>Carières</i>) | — | — | — | — | — | |
| | | | Minas, salinas, etc. (<i>Mines, salines, etc</i>) | — | — | — | — | — |
| | | Textis (<i>Textiles</i>) | — | — | — | — | — | |
| | | | Couros, peles, etc. (<i>Cuirs, peaux, etc.</i>) | — | 11 | 11 | — | — |
| | | Madeiras (<i>Bois</i>) | — | 1 | 3 | 4 | — | |
| | | | Metallurgia (<i>Métallurgie</i>) | 6 | 63 | 69 | — | — |
| | | Cerâmica (<i>Céramique</i>) | — | 1 | — | 1 | 4 | 14 |
| | | | — | — | — | — | — | — |
| | | Productos chimicos e analogos (<i>Produits chimiques et produits analogues</i>) | — | — | 3 | 3 | — | — |
| | | | Alimentação (<i>Alimentation</i>) | — | 1 | 10 | — | — |
| | | Vestuario e toucador (<i>Habillement et toilette</i>) | — | 10 | 60 | 70 | 5 | 102 |
| | | | Mobiliario (<i>Ameublement</i>) | — | 10 | 26 | — | — |
| | | Edificação (<i>Bâtiment</i>) | — | 4 | 62 | 66 | — | — |
| | | | Apparelhos de transporte (<i>Appareils de transport</i>) | — | — | 2 | — | — |
| Produção e transmissão de forças physicas (<i>Production et transmission de forces physiques</i>) | — | 5 | 13 | 18 | — | — | | |
| | Relat ás sciencias, letras e artes Indústrias de luxo (<i>Relat aux sciences lettres et arts Industries de luxe</i>) | — | 8 | 9 | 17 | — | 2 | |
| Outras (<i>Autres</i>) | — | — | 4 | 4 | — | — | | |
| | — | — | — | — | — | — | | |
| Transportes (<i>Transports</i>) | Marítimos e fluviaes (<i>Maritimes et par fleuves</i>) | — | 1 | 17 | 18 | — | — | |
| | | Terrestres e aereos (<i>Terrestres et aériens</i>) | — | — | — | — | — | |
| Commercio (<i>Commerce</i>) | Bancos, cambio, seguro, comissões, etc. (<i>Banques, change, assurance, commissions, etc</i>) | — | 16 | 89 | 105 | — | 8 | |
| | | Commercio propriamente dito (<i>Commerce proprement dit</i>) | — | 1 | 1 | — | — | |
| Força publica (<i>Force publique</i>) | Armada (<i>Armée de mer</i>) | Exercito (<i>Armée de terre</i>) | — | 1 | 1 | — | — | |
| | | Praças (<i>Soldats</i>) | — | 1 | 1 | — | — | |
| Administração e profissões libe- raes (<i>Adminis- tration et pro- fessions libé- rales</i>) | Policia (<i>Police</i>) | Officiaes (<i>Officiers</i>) | — | — | — | — | — | |
| | | Praças (<i>Soldats</i>) | — | — | — | — | — | |
| Bombeiros (<i>Pompiers</i>) | Officiaes (<i>Officiers</i>) | — | 1 | 1 | — | — | | |
| | Praças (<i>Soldats</i>) | — | 1 | 13 | 14 | — | — | |
| Administração (<i>Administration</i>) | Publica (<i>Publique</i>) | Federal (<i>Service de la Fédération</i>) | — | 1 | 8 | 9 | — | |
| | | Estadual (<i>Service des États</i>) | — | — | 6 | 6 | — | |
| Profissões libe- raes (<i>Profes- sions libérales</i>) | Particular (<i>Privée</i>) | Municipal (<i>Service du Muncipe</i>) | — | 2 | 2 | — | — | |
| | | — | — | 3 | 3 | — | — | |
| Pessoas que vivem de suas rendas (<i>Personnes vivant de leurs revenus</i>) | Religiosas (<i>Religieuses</i>) | — | — | 1 | 1 | — | — | |
| | | Judiciarias (<i>Judiciaries</i>) | — | — | 3 | 3 | — | |
| Serviço domestico (<i>Travail domestique</i>) | Medicas (<i>Médicales</i>) | — | — | 4 | 4 | — | 7 | |
| | | Magisterio (<i>Enseignement</i>) | — | 1 | 2 | 3 | 2 | 7 |
| Diversas (<i>Divers</i>) | Sciencias, letras e artes (<i>Sciences, lettres et arts</i>) | — | — | 2 | 2 | — | — | |
| | | — | — | 1 | 1 | — | 2 | |
| Profissão não declarada e sem profissão (<i>Profession inconnue et sans profession</i>) | Mal definidas (<i>Mal déterminées</i>) | — | 9 | 3 | 12 | 47 | 73 | |
| | | — | 23 | 30 | 53 | 30 | 29 | |
| Profissão não declarada e sem profissão (<i>Profession inconnue et sans profession</i>) | 0 a 14 annos (<i>ans</i>) | — | 4 169 | — | 4 169 | 4 301 | — | |
| | | 15 a 20 » » | 744 | — | 744 | 1 583 | — | |
| Profissão não declarada e sem profissão (<i>Profession inconnue et sans profession</i>) | 21 e + » » | — | — | 139 | 139 | — | 3 938 | |
| | | — | — | — | — | — | — | |
| TOTAL GERAL (<i>Total général</i>) | | | 5 761 | 3 884 | 9 645 | 6 041 | 4 675 | |

por profissões, segundo o sexo e a idade

par professions, d'après le sexe et l'âge

| AGUA BRANCA AGUA BRANCA | | | | MUNICIPIO DE ALAGÔAS MUNICIPE DE ALAGÔAS | | | | | | | | |
|----------------------------|------------------------|------------------------|--------|---|------------------------|-------|------------------------|------------------------|-------|------------------------|------------------------|--------|
| Total Total | TOTAL TOTAL | | | HOMENS HOMMES | | | MULHERES FEMMES | | | TOTAL TOTAL | | |
| | 0 a 20 annos ans | 21 e + annos ans | Total | 0 a 20 annos ans | 21 e + annos ans | Total | 0 a 20 annos ans | 21 e + annos ans | Total | 0 a 20 annos ans | 21 e + annos ans | Total |
| 381 | 757 | 3 409 | 4 166 | 936 | 3 049 | 3 985 | 133 | 396 | 529 | 1 069 | 3 445 | 4 514 |
| 10 | 29 | 178 | 207 | — | 2 | 2 | 1 | — | 1 | 1 | 2 | 3 |
| — | — | 11 | 11 | 91 | 324 | 415 | — | 1 | 1 | 91 | 325 | 416 |
| — | — | — | — | — | — | — | — | — | — | — | — | — |
| 170 | 32 | 182 | 214 | — | — | — | 3 | 5 | 8 | 3 | 5 | 8 |
| — | — | 11 | 11 | — | — | — | — | — | — | — | — | — |
| — | 1 | 3 | 4 | — | — | — | — | — | — | — | — | — |
| — | 6 | 63 | 69 | 1 | 20 | 21 | — | — | — | 1 | 20 | 21 |
| 18 | 5 | 14 | 19 | 1 | 3 | 4 | — | — | — | 1 | 3 | 4 |
| — | — | 3 | 3 | 1 | 7 | 8 | — | — | — | 1 | 7 | 8 |
| — | 1 | 10 | 11 | 5 | 15 | 20 | — | — | — | 5 | 15 | 20 |
| 107 | 15 | 162 | 177 | 16 | 37 | 53 | 95 | 144 | 239 | 111 | 181 | 292 |
| — | 10 | 26 | 36 | — | 23 | 23 | — | — | — | — | 23 | 23 |
| — | 4 | 62 | 66 | 8 | 84 | 92 | — | — | — | 8 | 84 | 92 |
| — | — | 2 | 2 | — | — | — | — | — | — | — | — | — |
| — | 5 | 13 | 18 | — | 1 | 1 | — | — | — | — | 1 | 1 |
| 2 | 8 | 11 | 19 | 2 | 4 | 6 | 63 | 98 | 151 | 65 | 102 | 167 |
| — | 4 | 4 | 4 | — | 1 | 1 | — | — | — | — | 1 | 1 |
| — | 1 | 17 | 18 | 42 | 84 | 126 | — | — | — | 42 | 84 | 126 |
| — | — | — | — | 1 | 3 | 4 | — | — | — | 1 | 3 | 4 |
| 1 | 1 | 4 | 5 | — | 2 | 2 | — | 2 | 2 | — | 4 | 4 |
| — | — | — | — | — | 1 | 1 | — | 2 | 2 | — | 3 | 3 |
| 8 | 16 | 97 | 113 | 9 | 80 | 89 | — | 7 | 7 | 9 | 87 | 96 |
| — | — | 1 | 1 | — | — | — | — | — | — | — | — | — |
| — | — | 1 | 1 | — | — | — | — | — | — | — | — | — |
| — | — | 1 | 1 | — | 2 | 2 | — | — | — | — | 2 | 2 |
| — | — | — | — | — | — | — | — | — | — | — | — | — |
| — | — | — | — | — | — | — | — | — | — | — | — | — |
| — | 1 | 13 | 14 | 1 | 7 | 8 | — | — | — | 1 | 7 | 8 |
| — | — | — | — | — | — | — | — | — | — | — | — | — |
| — | 1 | 8 | 9 | 1 | 4 | 5 | — | — | — | 1 | 4 | 5 |
| — | — | 6 | 6 | — | 6 | 6 | — | — | — | — | 6 | 6 |
| — | — | 2 | 2 | — | 2 | 2 | — | — | — | — | 2 | 2 |
| — | — | 3 | 3 | — | — | — | — | — | — | — | — | — |
| — | — | 1 | 1 | — | 2 | 2 | — | — | — | — | 2 | 2 |
| — | — | 3 | 3 | — | 4 | 4 | — | — | — | — | 4 | 4 |
| 7 | — | 11 | 11 | — | 5 | 5 | — | — | — | — | 5 | 5 |
| 9 | 3 | 9 | 12 | — | 3 | 3 | 1 | 13 | 14 | 1 | 16 | 17 |
| — | 2 | 2 | 2 | 36 | 63 | 99 | 1 | 5 | 6 | 37 | 58 | 105 |
| 2 | — | 3 | 3 | 1 | 30 | 31 | — | 14 | 14 | 1 | 44 | 45 |
| 120 | 56 | 76 | 132 | 13 | 1 | 14 | 25 | 58 | 83 | 38 | 59 | 97 |
| 59 | 53 | 59 | 112 | 20 | 39 | 59 | 1 | 6 | 7 | 21 | 45 | 66 |
| 4 301 | 8 470 | — | 8 470 | 3 743 | — | 3 743 | 3 433 | — | 3 433 | 7 176 | — | 7 176 |
| 1 583 | 2 327 | — | 2 327 | 369 | — | 369 | 1 129 | — | 1 129 | 1 498 | — | 1 498 |
| 3 938 | — | 4 077 | 4 077 | — | 118 | 118 | — | 3 857 | 3 857 | — | 3 975 | 3 975 |
| 10 716 | 11 802 | 8 559 | 20 361 | 5 297 | 4 026 | 9 323 | 4 885 | 4 608 | 9 493 | 10 182 | 8 634 | 18 816 |

População dos municípios do Estado de Alagoas,

Population des municipes de l'État de Alagoas,

(CONTINUA)

| PROFISSÕES PROFESSIONS | | | MUNICIPIO MUNICIPÉ | | | | | | |
|--|--|---|--|---|----------------|--------------------|---------------|---|---|
| | | | HOMENS HOMMES | | | MULHERES FEMMES | | | |
| | | | 0 a 20 ans | 21 e + ans | Total Total | 0 a 20 ans | 21 e + ans | | |
| Produção da matéria prima (<i>Production de la matière pre- mière</i>) | Exploração do solo e sub-solo (<i>Exploitation du sol et du sous- sol</i>) | Exploração do solo (Agricultura, etc) (<i>Exploitation du sol</i>) { Agricultura, etc (<i>Agriculture, etc</i>) | 2 939 | 8 549 | 11 488 | 1 300 | 2 538 | | |
| | | Criação (Elevage) { Criação (Elevage) | 3 | 33 | 36 | — | — | | |
| Transformação e emprego da matéria prima (<i>Transformation et emploi de la matière pre- mière</i>) | Indústrias... (<i>Industries</i>) | Caça e pesca (Chasse et pêche) | — | 1 | 1 | — | — | | |
| | | Extracção de matérias minerais (Extraction de matières minérales) { Pedreiras (Carríeres) Minhas, salinas, etc (Mines, salines, etc) | — | — | — | — | — | | |
| Transformação e emprego da matéria prima (<i>Transformation et emploi de la matière pre- mière</i>) | Indústrias... (<i>Industries</i>) | Segundo a natureza da matéria prima (D'après la nature de la matière première) { Textis (Textiles) Couros, pelles, etc (Cuir, peaux, etc) Madeiras (Bois) Metallurgia (Métallurgie). Cerâmica (Céramique) | — | 3 | 3 | 5 | 36 | | |
| | | Productos químicos e analogos (Produits chimiques et produits analogues) | — | 1 | 1 | — | — | | |
| | | Alimentação (Alimentation) | — | — | — | — | — | | |
| | | Vestuario e toucador (Habillement et toilette) | — | — | — | — | — | | |
| | | Mobiliário (Ameublement) | — | — | — | — | — | | |
| | | Edificação (Bâtiment) | — | — | — | — | — | | |
| | | Apparehos de transporte (Appareils de transport) | — | — | — | — | — | | |
| | | Produção e transmissão de forças físicas (Production et transmission de forces physiques) | — | — | — | — | — | | |
| | | Relat ás sciencias, letras e artes Industriais de luxo (Relat aux sciences lettres et arts Industries de luxe) | — | — | — | — | — | | |
| | | Outras (Autres) | — | — | — | — | — | | |
| | | Transportes (<i>Transports</i>) | Marítimos e fluviaves (Maritimes et par fleuves) Terrestres e aereos (Terrestres et aériens) | Correios, telegraphos e telephones (Postes, télégraphes et téléphones) | — | — | — | — | — |
| | | | | Bancos, cambio, seguro, commissões, etc. (Banques, change, assurance, commissions, etc) | — | — | — | — | — |
| Comercio (<i>Commerce</i>) | Comercio propriamente dito (Commerce proprement dit) Outras especies de commercio (Autres commerces) | Comercio propriamente dito (Commerce proprement dit) | 29 | 103 | 132 | — | 8 | | |
| | | Outras especies de commercio (Autres commerces) | — | — | — | — | — | | |
| Administração e profissões libe- raes (Adminis- tration et pro- fessions libé- rales) | Força publica (<i>Force publique</i>) | Exercito (Armée de terre) { Officiaes (Officiers) Praças (Soldats) | — | — | — | — | — | | |
| | | Armada (Armée de mer) { Officiaes (Officiers) Praças (Soldats) | — | — | — | — | — | | |
| | | Polícia (Police) { Officiaes (Officiers) Praças (Soldats) | — | — | — | — | — | | |
| | | Bombeiros (Pompiers) { Officiaes (Officiers) Praças (Soldats) | — | — | — | — | — | | |
| Administração (<i>Administration</i>) | Publica (Publique) | Federal (Service de la Fédération) | — | 7 | 7 | — | 1 | | |
| | | Estadual (Service des États) | — | 12 | 12 | — | 1 | | |
| | | Municipal (Service du Municipé) | — | 4 | 4 | — | — | | |
| Profissões libe- raes (Profes- sions libérales) | Particular (Privée) | Religiosas (Religieuses) | — | 2 | 2 | — | — | | |
| | | Judiciarias (Judiciaires) | — | 7 | 7 | — | — | | |
| | | Médicas (Médicales) | — | — | — | — | 7 | | |
| | | Magisterio (Enseignement) | — | 2 | 2 | 1 | 10 | | |
| | | Sciencias, letras e artes (Sciences, lettres et arts) | — | 7 | 9 | — | — | | |
| Diversas (<i>Divers</i>) | Pessoas que vivem de suas rendas (Personnes vivant de leurs revenus) | Serviço domestico (Travail domestique) | — | 1 | 1 | — | — | | |
| | | Mal definidas (Mal déterminées) | 21 | 6 | 27 | 38 | 30 | | |
| | | Profissão não declarada e sem profissão (Profession inconnue et sans profession) | 89 | 516 | 605 | 12 | 60 | | |
| | | Profissão não declarada e sem profissão (Profession inconnue et sans profession) { 0 a 14 annos (ans) 15 a 20 > > 21 e + > > . | 11 014 | — | 11 014 | 11 124 | — | | |
| | 1 452 | — | 1 452 | 3 135 | — | | | | |
| | — | 258 | 258 | — | 7 221 | | | | |
| TOTAL GERAL (Total général) | | | 15 600 | 9 796 | 25 396 | 15 670 | 10 084 | | |

por profissões, segundo o sexo e a idade

par professions, d'après le sexe et l'âge

ÇÃO - SUITE)

| DE ANADIA | | | | MUNICIPIO DE ATALAIA | | | | | | | | |
|-----------|--------|--------|--------|----------------------|--------|--------|----------|--------|--------|--------|--------|--------|
| DE ANADIA | | | | HOMENS | | | MULHERES | | | TOTAL | | |
| TOTAL | | | | HOMMES | | | FEMMES | | | TOTAL | | |
| Total | 0 a 20 | 21 e + | Total | 0 a 20 | 21 e + | Total | 0 a 20 | 21 e + | Total | 0 a 20 | 21 e + | Total |
| Total | anos | anos | Total | anos | anos | Total | anos | anos | Total | anos | anos | Total |
| 3 838 | 4 239 | 11 087 | 15 326 | 4 093 | 10 674 | 14 767 | 386 | 1 251 | 1 637 | 4 479 | 11 925 | 16 404 |
| — | 3 | 33 | 36 | 7 | 21 | 28 | — | — | — | 7 | 21 | 28 |
| — | — | 1 | 1 | 1 | — | 1 | — | — | — | 1 | — | 1 |
| — | — | — | — | 1 | 54 | 55 | — | — | — | 1 | 54 | 55 |
| — | — | — | — | — | — | — | — | — | — | — | — | — |
| 41 | 5 | 39 | 44 | 1 | — | 1 | — | — | — | 1 | — | 1 |
| — | — | 1 | 1 | — | 3 | 3 | — | — | — | — | 3 | 3 |
| — | — | — | — | 2 | 28 | 30 | — | — | — | 2 | 28 | 30 |
| — | 8 | 38 | 46 | 21 | 199 | 220 | — | — | — | 21 | 199 | 220 |
| 17 | 1 | 20 | 21 | 2 | 14 | 16 | — | 17 | 17 | 2 | 31 | 33 |
| — | — | — | — | — | — | — | — | — | — | — | — | — |
| 2 | 4 | 12 | 16 | — | 8 | 8 | — | — | — | — | 8 | 8 |
| 2 | — | 33 | 33 | 3 | 11 | 14 | — | 1 | 1 | 3 | 12 | 15 |
| 123 | 51 | 136 | 187 | 42 | 106 | 148 | 70 | 173 | 243 | 112 | 279 | 391 |
| — | — | 19 | 19 | 14 | 54 | 68 | — | — | — | 14 | 54 | 68 |
| — | 11 | 70 | 81 | 57 | 581 | 638 | — | — | — | 57 | 581 | 638 |
| — | 1 | 1 | 2 | 2 | 12 | 14 | — | — | — | 2 | 12 | 14 |
| — | — | — | — | 2 | 14 | 16 | — | — | — | 2 | 14 | 16 |
| 83 | 25 | 69 | 94 | — | 1 | 1 | 2 | 6 | 8 | 2 | 7 | 9 |
| — | — | 2 | 2 | — | 2 | 2 | — | — | — | — | 2 | 2 |
| — | — | 1 | 1 | 1 | — | 1 | — | — | — | 1 | — | 1 |
| — | 3 | 41 | 44 | 3 | 33 | 36 | — | — | — | 3 | 33 | 36 |
| — | — | 1 | 1 | — | 2 | 2 | — | 1 | 1 | — | 3 | 3 |
| — | — | — | — | — | — | — | — | — | — | — | — | — |
| 8 | 29 | 111 | 140 | 24 | 129 | 153 | — | 8 | 8 | 24 | 137 | 161 |
| — | — | — | — | — | 2 | 2 | — | — | — | 2 | 2 | 2 |
| — | — | — | — | — | — | — | — | — | — | — | — | — |
| — | — | 1 | 1 | — | 1 | 1 | — | — | — | — | 1 | 1 |
| — | — | — | — | — | — | — | — | — | — | — | — | — |
| — | — | 1 | 1 | — | 1 | 1 | — | — | — | — | 1 | 1 |
| — | — | — | — | — | — | — | — | — | — | — | — | — |
| — | 1 | 10 | 11 | — | 2 | 2 | — | — | — | — | 2 | 2 |
| — | — | — | — | — | 3 | 3 | — | — | — | — | 3 | 3 |
| — | — | — | — | — | — | — | — | — | — | — | — | — |
| — | — | — | — | — | — | — | — | — | — | — | — | — |
| 1 | — | 8 | 8 | 1 | 5 | 6 | — | — | — | 1 | 5 | 6 |
| 1 | — | 13 | 13 | 1 | 12 | 13 | — | 4 | 4 | 1 | 16 | 17 |
| — | — | 4 | 4 | 1 | 2 | 3 | — | — | — | 1 | 2 | 3 |
| — | 1 | — | 1 | 7 | 5 | 12 | — | — | — | 7 | 5 | 12 |
| — | — | 2 | 2 | — | 2 | 2 | — | 3 | 3 | — | 5 | 5 |
| — | — | 7 | 7 | 1 | 10 | 11 | — | — | — | 1 | 10 | 11 |
| 7 | — | 7 | 7 | — | 4 | 4 | — | 6 | 6 | — | 10 | 10 |
| 11 | 1 | 12 | 13 | 3 | 3 | 3 | 2 | 12 | 14 | 2 | 15 | 17 |
| — | 2 | 7 | 9 | 10 | 44 | 54 | — | — | — | 10 | 44 | 54 |
| — | — | 1 | 1 | — | 15 | 15 | — | 1 | 1 | — | 16 | 16 |
| 68 | 59 | 36 | 95 | 65 | 63 | 128 | 100 | 133 | 233 | 165 | 196 | 361 |
| 72 | 101 | 576 | 677 | 46 | 222 | 268 | 6 | 18 | 24 | 52 | 240 | 292 |
| 11 124 | 22 138 | — | 22 138 | 14 287 | — | 14 287 | 13 629 | — | 13 629 | 27 916 | — | 27 916 |
| 3 135 | 4 587 | — | 4 587 | 2 162 | — | 2 162 | 4 075 | — | 4 075 | 6 237 | — | 6 237 |
| 7 221 | — | 7 479 | 7 479 | — | 545 | 545 | — | 10 386 | 10 386 | — | 10 931 | 10 931 |
| 25 754 | 31 270 | 19 880 | 51 150 | 20 857 | 12 888 | 33 745 | 18 270 | 12 020 | 30 290 | 39 127 | 24.908 | 64 035 |

População dos municípios do Estado de Alagoas,

Population des municipes de l'État de Alagoas,
(CONTINUA)

| PROFISSÕES PROFESSIONS | | MUNICIPIO DE | | | | | | |
|--|---|--|------------------------|-------|------------------------|------------------------|-------|-------|
| | | HOMENS HOMMES | | | MULHERES FEMMES | | | |
| | | 0 a 20 annos ans | 21 e + annos ans | Total | 0 a 20 annos ans | 21 e + annos ans | Total | |
| Produção da matéria prima (<i>Production de la matière pre- mière</i>) | Exploração do solo e sub-solo (<i>Exploitation du sol et du sous- sol</i>) | Exploração do solo (Agricultura, etc) (<i>Exploitation du sol (Agriculture, etc)</i>) | 121 | 1 301 | 1 422 | 9 | 51 | 60 |
| | | Criação (Elevage) (Caça e pesca) (<i>Création (Élevage) (Chasse et pêche)</i>) | 18 | 129 | 147 | 1 | 3 | 4 |
| Transformação e emprego da matéria prima (<i>Transformation et emploi de la matière pre- mière</i>) | Indústrias .. (<i>Industries</i>) | Extracção de matérias minerais (Pedreiras) (Minas, salinas, etc) (<i>Extraction de matières minérales (Pedreiras (Carrières) (Mines, salines, etc)</i>) | — | — | — | — | — | — |
| | | Segundo a natureza da matéria prima (Madeiras) (Metallurgia) (Cerâmica) (<i>D'après la nature de la matière première (Bois) (Métallurgie) (Céramique)</i>) | — | — | — | — | — | — |
| | | Textis (Têxteis) (Couro, peles, etc) (<i>Textiles (Cuir, peaux, etc.)</i>) | — | — | — | — | — | — |
| | | 3 | 3 | — | — | — | — | |
| | | 1 | 1 | — | — | — | — | |
| | | 7 | 7 | — | — | — | — | |
| | | 1 | 1 | — | — | 5 | 5 | |
| | | — | — | — | — | — | — | |
| | | — | — | — | — | — | — | |
| | | — | — | — | — | — | — | |
| Transportes (<i>Transports</i>) | Segundo a aplicação da matéria prima (Móvel) (Edificação) (Transporte) (Produção e transmissão de forças físicas) (Relat. às sciencias, letras e artes. Indústrias de luxo) (<i>D'après l'application de la matière première (Mobilier) (Bâtiment) (Appareils de transport) (Production et transmission de forces physiques) (Relat. aux sciences lettres et arts. Industries de luxe)</i>) | Productos químicos e analogos (Alimentação) (Vestuario e tocador) (<i>Produits chimiques et produits analogues (Alimentation) (Vêtement et toilette)</i>) | — | — | — | — | — | — |
| | | 3 | 35 | 38 | 1 | 31 | 32 | |
| | | — | — | — | — | — | — | |
| | | — | — | — | — | — | — | |
| | | — | — | — | — | — | — | |
| | | — | — | — | — | — | — | |
| | | — | — | — | — | — | — | |
| | | — | — | — | — | — | — | |
| | | — | — | — | — | — | — | |
| | | — | — | — | — | — | — | |
| Comercio... (<i>Commerce</i>) | Outras (Autres) | Marítimos e fluviaves (Terrestres e aéreos) (Correios, telegraphos e telefones) (<i>Maritimes et par fleuves (Terrestres et aériens) (Postes, télégraphes et téléphones)</i>) | — | — | — | — | — | — |
| | | 6 | 57 | 63 | — | — | — | |
| | | — | — | — | — | — | — | |
| Força publica (<i>Force publique</i>) | Exercito (Armada) (Polícia) (Bombeiros) (<i>Armée de terre (Armée de mer) (Police) (Pompier)</i>) | Bancos, cambio, seguro commissões, etc. (Comercio propriamente dito) (Outras especies de commercio) (<i>Banques, change, assurance, commissions, etc (Commerce proprement dit) (Autres commerces)</i>) | — | — | — | — | — | — |
| | | 18 | 18 | — | — | — | — | |
| | | — | — | — | — | — | — | |
| Administração e profissões libe- raes (Adminis- tration et pro- fessions libé- rales) | Administração (Particular) (Profissões libe- raes) (Pessoas que vivem de suas rendas) (Serviço domestico) (Mal definidas) (Profissão não declarada e sem profissão) (<i>Administration (Particulière) (Professions libérales) (Personnes vivant de leurs revenus) (Travail domestique) (Mal déterminées) (Profession inconnue et sans profession)</i>) | Exercito (Armada) (Polícia) (Bombeiros) (<i>Armée de terre (Armée de mer) (Police) (Pompier)</i>) | — | — | — | — | — | — |
| | | — | — | — | — | — | — | |
| | | — | — | — | — | — | — | |
| | | — | — | — | — | — | — | |
| | | — | — | — | — | — | — | |
| | | — | — | — | — | — | — | |
| | | — | — | — | — | — | — | |
| | | — | — | — | — | — | — | |
| | | — | — | — | — | — | — | |
| | | — | — | — | — | — | — | |
| Diversas .. (<i>Divers</i>) | Profissão não declarada e sem profissão (Profissão não declarada e sem profissão) (<i>Profession inconnue et sans profession)</i>) | 0 a 14 annos (ans) | 1 697 | — | 1 697 | 1 843 | — | 1 843 |
| | | 15 a 20 » » | 346 | — | 346 | 626 | — | 626 |
| | | 21 e + » » | — | 83 | 83 | — | 1 587 | 1 587 |
| | | — | — | — | — | — | — | — |
| TOTAL GERAL (Total général) | | | 2 200 | 1 734 | 3 934 | 2 480 | 1 703 | 4 183 |

População dos municípios do Estado de Alagoas,

Population des municipes de l'État de Alagoas,

(CONTINUA

| PROFISSÕES PROFESSIONS | | MUNICIPIO DE MUNICIPE DE | | | | | | | | | | |
|--|--|--|--|--|--|--|---|--|--|--|--------------------------------------|--------------------------------------|
| | | HOMENS HOMMES | | | MULHERES FEMMES | | | | | | | |
| | | 0 a 20 anos ans | 21 e + anos ans | Total Total | 0 a 20 anos ans | 21 e + anos ans | Total Total | | | | | |
| Produção da matéria prima (<i>Production de la matière pre- mière</i>) | Exploração do solo e sub-solo (<i>Exploitation du sol et du sous- sol</i>) | Exploração do solo (<i>Exploita- tion du sol</i>) | Agricultura, etc (<i>Agriculture, etc.</i>) . Criação (<i>Élevage</i>) Caça e pesca (<i>Chasse et pêche</i>) | 363 1 — | 1 748 4 — | 2 111 5 — | 18 — — | 98 — — | 116 — — | | | |
| | | Extracção de matérias minerais (<i>Extraction de matières minerales</i>) | { Pedreiras (<i>Carrières</i>) Minas, salinas, etc (<i>Mines, salines, etc</i>) | 2 — — | 1 — — | 3 — — | — — — | — — — | — — — | | | |
| Transformação e emprego da matéria prima (<i>Transformati- on et emploi de la matière pre- mière</i>) | Indústrias . (<i>Industries</i>) | Segundo a natureza da matéria prima (<i>D'après la nature de la matière première</i>) | { Textis (<i>Textiles</i>) Couro, peles, etc (<i>Cuir, peaux, etc.</i>) Madeiras (<i>Bois</i>) Metalurgia (<i>Métallurgie</i>) Cerâmica (<i>Céramique</i>) | — — 4 — | — 6 — 4 | — — 10 4 | — — — — | — — — — | — — — — | | | |
| | | Segundo a ap- plicação da matéria prima (<i>D'après l'ap- plication de la matière pre- mière</i>) | { Productos químicos e análogos (<i>Pro- duits chimiques et produits analogues</i>) Alimentação (<i>Alimentation</i>) Vestuário e tocador (<i>Habillement et toilette</i>) Mobiliário (<i>Ameublement</i>) Edificação (<i>Bâtiment</i>) Aparelhos de transporte (<i>Appareils de transport</i>) Produção e transmissão de forças fís- icas (<i>Production et transmission de forces physiques</i>) Relat às sciencias, letras e artes In- dústrias de luxo (<i>Relat aux sciences lettres et arts. Industries de luxe</i>). | — 1 — 1 2 1 — — — — — — | — 4 — 8 5 30 — — — — — — | — 5 — 9 7 31 — — — — — — | — — — — — — — — — — — — | — — — — — — — — — — — — | — — — — — — — — — — — — | — — — — — — — — — — — — | | |
| | | | Outras (<i>Autres</i>) | — | — | — | — | — | — | — | | |
| | | | Transportes (<i>Transports</i>) | { Marítimos e fluviais (<i>Maritimes et par fleuves</i>) Terrestres e aéreos (<i>Terrestres et aériens</i>) Correios, telegraphos e telefones (<i>Postes, télégraphes et téléphones</i>) | — 5 — | — 22 — | — 1 27 | — — — | — — — | — — — | — — — | |
| | | | | Comercio . (<i>Commerce</i>) | { Bancos, cambio, seguro, comissões, etc (<i>Banques, change, assurance, commissions, etc</i>) Comercio propriamente dito (<i>Commerce proprement dit</i>) Outras especies de comercio (<i>Autres commerces</i>) | — 2 — | — 22 1 | — 24 1 | — — — | — 2 — | — 2 — | — — — |
| | | | Força publica (<i>Force publique</i>) | | { Exercito (<i>Armée de terre</i>) Armada (<i>Armée de mer</i>) Policia (<i>Police</i>) Bombeiros (<i>Pompiers</i>) | { Officiaes (<i>Officiers</i>) Praças (<i>Soldats</i>) Officiaes (<i>Officiers</i>) Praças (<i>Soldats</i>) Officiaes (<i>Officiers</i>) Praças (<i>Soldats</i>) Officiaes (<i>Officiers</i>) Praças (<i>Soldats</i>) | — — 1 — — — — — | — — 10 — — — — — | — — 11 — — — — — | — — — — — — — — | — — — — — — — — | — — — — — — — — |
| | | | | Administração e profissões libe- raes (<i>Adminis- tration et pro- fessions libé- rales</i>) | Administração (<i>Administration</i>) | { Publica (<i>Publique</i>) Particular (<i>Privée</i>) | { Federal (<i>Service de la Fédération</i>) Estadual (<i>Service des États</i>) Municipal (<i>Service du Municipio</i>) | — — — — | — — — — | — — — — | — — — — | — — — — |
| | | | | | | Profissões libe- raes (<i>Profes- sions libérales</i>) | { Religiosas (<i>Religieuses</i>) Judiciarias (<i>Judiciaires</i>) Medicas (<i>Médicales</i>) Magisterio (<i>Enseignement</i>) Sciencias, letras e artes (<i>Sciences, lettres et arts</i>) | — — — — — — | — — — — — — | — — — — — — | — — — — — — | — — — — — — |
| | | Diversas (<i>Divers</i>) | | Pessoas que vivem de suas rendas (<i>Personnes vivant de leurs revenus</i>) | Serviço domestico (<i>Travail domestique</i>) | — | 4 | 4 | — | — | — | |
| | | | Mal definidas (<i>Mal déterminées</i>) | | — | 15 | 6 | 21 | 19 | 28 | 47 | |
| Profissão não declarada e sem pro- fissão (<i>Profession inconnue et sans profession</i>) | { 0 a 14 anos (<i>ans</i>) 15 a 20 » » 21 e + » » | | 2 228 338 — | | — — 30 | 2 228 338 30 | 2 383 728 — | — — 1 924 | 2 383 728 1 924 | | | |
| TOTAL GERAL (<i>Total général</i>) | | | 2 964 | 1 917 | 4 881 | 3 148 | 2 064 | 5 212 | | | | |

por profissões, segundo o sexo e a idade

par professions, d'après le sexe et l'âge

ÇÃO - SUITE)

| UNQUEIRO | | | MUNICIPIO DE LEOPOLDINA | | | | | | | | |
|------------------------|------------------------|----------------|-------------------------|------------------------|----------------|------------------------|------------------------|----------------|------------------------|------------------------|----------------|
| TOTAL | | | HOMENS | | | MULHERES | | | TOTAL | | |
| TOTAL | | | HOMMES | | | FEMMES | | | TOTAL | | |
| 0 a 20 annos ans | 21 e + annos ans | Total Total | 0 a 20 annos ans | 21 e + annos ans | Total Total | 0 a 20 annos ans | 21 e + annos ans | Total Total | 0 a 20 annos ans | 21 e + annos ans | Total Total |
| 381 | 1 846 | 2 227 | 1 523 | 4 251 | 5 774 | 105 | 268 | 373 | 1 628 | 4 519 | 6 147 |
| 1 | 4 | 5 | — | 31 | 31 | — | — | — | — | 31 | 31 |
| 2 | 1 | 3 | — | — | — | — | — | — | — | — | — |
| — | — | — | — | — | — | — | — | — | — | — | — |
| — | — | — | — | — | — | — | — | — | — | — | — |
| 4 | 6 | 10 | — | 4 | 4 | — | — | — | — | 4 | 4 |
| — | 4 | 4 | — | 21 | 21 | — | — | — | — | 21 | 21 |
| — | — | — | — | 6 | 6 | — | — | — | — | 6 | 6 |
| 1 | 4 | 5 | — | 3 | 3 | — | — | — | — | 3 | 3 |
| — | — | — | — | 10 | 10 | — | 2 | 2 | — | 12 | 12 |
| 1 | 10 | 11 | 3 | 14 | 17 | 22 | 70 | 92 | 25 | 84 | 109 |
| 2 | 5 | 7 | 1 | 4 | 5 | — | — | — | 1 | 4 | 5 |
| 1 | 30 | 31 | 6 | 61 | 67 | — | — | — | 6 | 61 | 67 |
| — | — | — | — | 1 | 1 | — | — | — | — | 1 | 1 |
| — | — | — | — | 6 | 6 | — | — | — | — | 6 | 6 |
| — | — | — | — | 1 | 1 | — | — | — | — | 1 | 1 |
| 5 | 22 | 27 | 1 | 9 | 10 | — | — | — | 1 | 9 | 10 |
| — | — | — | — | — | — | — | 1 | 1 | — | 1 | 1 |
| — | — | — | — | 1 | 1 | — | — | — | — | 1 | 1 |
| 2 | 24 | 26 | 8 | 29 | 37 | — | — | — | 8 | 29 | 37 |
| — | 1 | 1 | — | 2 | 2 | — | — | — | — | 2 | 2 |
| — | — | — | — | 2 | 2 | — | — | — | — | 2 | 2 |
| — | — | — | — | — | — | — | — | — | — | — | — |
| 1 | 10 | 11 | 2 | 6 | 8 | — | — | — | 2 | 6 | 8 |
| — | — | — | — | — | — | — | — | — | — | — | — |
| — | 2 | 2 | — | 7 | 7 | — | — | — | — | 7 | 7 |
| — | — | — | — | 3 | 3 | — | — | — | — | 3 | 3 |
| — | — | — | — | 1 | 1 | — | — | — | — | 1 | 1 |
| — | 2 | 2 | — | 3 | 3 | — | — | — | — | 3 | 3 |
| — | 1 | 1 | — | 1 | 1 | — | — | — | — | 1 | 1 |
| — | 4 | 4 | — | 3 | 3 | — | — | — | — | 3 | 3 |
| — | 7 | 7 | 3 | 17 | 20 | — | 3 | 3 | 3 | 18 | 21 |
| — | — | — | — | 1 | 1 | — | — | — | — | 1 | 1 |
| — | 4 | 4 | — | 1 | 1 | — | 2 | 2 | — | 3 | 3 |
| 34 | 34 | 68 | 18 | 9 | 27 | 15 | 80 | 95 | 33 | 89 | 122 |
| — | 5 | 5 | 18 | 62 | 80 | 1 | 1 | 2 | 19 | 63 | 82 |
| 4 611 | — | 4 611 | 5 157 | — | 5 157 | 5 717 | — | 5 717 | 10 874 | — | 10 874 |
| 1 066 | — | 1 066 | 727 | — | 727 | 1 935 | — | 1 935 | 2 662 | — | 2 662 |
| — | 1 954 | 1 954 | — | 171 | 171 | — | 4 514 | 4 514 | — | 4 685 | 4 685 |
| 6 112 | 3 981 | 10 093 | 7 467 | 4 741 | 12 208 | 7 795 | 4 942 | 12 737 | 15 262 | 9 683 | 24 945 |

População dos municípios do Estado de Alagoas,

Population des municipes de l'État de Alagoas,
(CONTINUA)

| PROFISSÕES PROFESSIONS | | | MUNICIPIO MUNICIPE | | | | | | |
|--|--|---|--|--------------------------------|----------------|------------------------|------------------------|-------|---|
| | | | HOMENS HOMMES | | | MULHERES FEMMES | | | |
| | | | 0 a 20 annos ans | 21 e + annos ans | Total Total | 0 a 20 annos aus | 21 e + annos ans | | |
| Produção da matéria prima (<i>Production de la matière pre- mière</i>) | Exploração do solo e sub-solo (<i>Exploitation du sol et du sous- sol</i>) | Exploração do solo (<i>Exploita- tion du sol</i>) | Agricultura, etc (<i>Agriculture, etc</i>) | 1 810 | 4 668 | 6 478 | 668 | 775 | |
| | | | Criação (<i>Élevage</i>) | 7 | 36 | 43 | 1 | 2 | |
| | | | Caça e pesca (<i>Chasse et pêche</i>) | — | — | — | — | — | |
| | | Extracção de matérias minerais (<i>Extraction de matières minérales</i>) | { Pedreiras (<i>Carrrières</i>) Minas, salinas, etc. (<i>Mines, salines, etc</i>) | — | 1 | 1 | — | — | |
| | | | | 1 | — | 1 | — | — | |
| | Indústrias .. (<i>Industries</i>) | Segundo a natureza da matéria prima (<i>D'après la nature de la matière première</i>) | Textis (<i>Textiles</i>) | — | — | — | 1 | 2 | |
| | | | Couros, peles, etc (<i>Cuir, peaux, etc.</i>) | — | 2 | 2 | — | — | |
| | | | Madeiras (<i>Bois</i>) | — | — | — | — | — | |
| | | | Metallurgia (<i>Métallurgie</i>) | 2 | 17 | 19 | — | — | |
| | | | Cerâmica (<i>Céramique</i>) | — | 5 | 5 | 12 | 20 | |
| | | | Productos químicos e analogos (<i>Produits chimiques et produits analogues</i>) | — | 5 | 5 | — | — | |
| | | | Alimentação (<i>Alimentation</i>) | 2 | 7 | 9 | — | — | |
| | | | Vestuario e toucador (<i>Habillement et toilette</i>) | 13 | 30 | 43 | 43 | 144 | |
| | | | Mobiliário (<i>Ameublement</i>) | — | 13 | 13 | — | — | |
| | | | Edificação (<i>Bâtiment</i>) | 5 | 33 | 38 | — | — | |
| Transformação e emprego da matéria prima (<i>Transformati- on et emploi de la matière pre- mière</i>) | | Segundo a aplica- ção da matéria prima (<i>D'après l'ap- plication de la matière pre- mière</i>) | Apparehos de transporte (<i>Appareils de transport</i>) | — | — | — | — | — | |
| | | | Produção e transmissão de forças físicas (<i>Production et transmission de forces physiques</i>) | — | — | — | — | — | |
| | | | Relat ás sciencias, letras e artes Indústrias de luxo (<i>Relat aux sciences lettres et arts. Industries de luxe</i>) | — | — | — | — | — | |
| | | Outras (<i>Autres</i>) | — | 1 | 1 | — | — | | |
| | | | | — | 2 | 2 | — | — | |
| Transportes (<i>Transports</i>) | | | Marítimos e fluviaves (<i>Maritimes et par fleuves</i>) | — | 1 | 1 | — | — | |
| | | | Terrestres e aereos (<i>Terrestres et aériens</i>) | 3 | 11 | 14 | — | — | |
| | | | Correios, telegraphos e telephones (<i>Postes, télégraphes et téléphones</i>) | — | 3 | 3 | — | 2 | |
| Commercio (<i>Commerce</i>) | | | Bancos, cambio, seguro, commissões, etc (<i>Banques, change, assurance, commissions, etc.</i>) | — | 1 | 1 | — | — | |
| | | | Commercio propriamente dito (<i>Commerce proprement dit</i>) | 15 | 55 | 70 | — | 2 | |
| | | | Outras especies de commercio (<i>Autres commerces</i>) | — | — | — | — | — | |
| Administração e profissões libe- raes (<i>Adminis- tration et pro- fessions libé- rales</i>) | Força publica (<i>Force publique</i>) | | Exercito (<i>Armée de terre</i>) | — | — | — | — | — | |
| | | | | Praças (<i>Soldats</i>) | 1 | 1 | 2 | — | — |
| | | | | Armada (<i>Armée de mer</i>) | — | — | — | — | — |
| | | | | Officiaes (<i>Officiers</i>) | — | 1 | 1 | — | — |
| | | | | Praças (<i>Soldats</i>) | — | — | — | — | — |
| | | | | Polícia (<i>Police</i>) | — | — | — | — | — |
| | | | Officiaes (<i>Officiers</i>) | — | 6 | 6 | — | — | |
| | | | Praças (<i>Soldats</i>) | — | — | — | — | — | |
| | | | Rombeiros (<i>Pompiers</i>) | — | — | — | — | — | |
| | Administração (<i>Administration</i>) | Publica (<i>Publique</i>) | Federal (<i>Service de la Fédération</i>) | — | 2 | 2 | — | — | |
| | | | Estadual (<i>Service des États</i>) | — | 2 | 2 | — | — | |
| | | | Municipal (<i>Service du Municipé</i>) | — | 1 | 1 | — | — | |
| | | Particular (<i>Privée</i>) | — | 2 | 2 | 2 | — | | |
| | Profissões libe- raes (<i>Profes- sions libérales</i>) | | Religiosas (<i>Religieuses</i>) | — | 1 | 1 | — | — | |
| | | | Judiciarias (<i>Judiciaires</i>) | — | — | — | — | — | |
| | | | Médicas (<i>Médicales</i>) | — | — | — | — | 5 | |
| | | | Magisterio (<i>Enseignement</i>) | — | 1 | 1 | — | 10 | |
| | | | Sciencias, letras e artes (<i>Sciences, lettres et arts</i>) | 3 | 24 | 27 | — | 7 | |
| Diversas .. (<i>Divers</i>) | | | Pessoas que vivem de suas rendas (<i>Personnes vivant de leurs revenus</i>) | 1 | 26 | 27 | — | 3 | |
| | | | Serviço domestico (<i>Travail domestique</i>) | 18 | 3 | 21 | 21 | 48 | |
| | | | Mal definidas (<i>Mal déterminées</i>) | 12 | 31 | 43 | — | 1 | |
| | | | Profissão não declarada e sem profissão (<i>Profession inconnue et sans profession</i>) | 0 a 14 annos (ans) | 6 075 | — | 6 075 | 6 403 | — |
| | | 15 a 20 > | 672 | — | 672 | 1 859 | — | | |
| | | 21 e + > | — | 182 | 182 | — | 4 710 | | |
| TOTAL GERAL (<i>Total général</i>) | | | | 8 640 | 5 174 | 13 814 | 9 010 | 5 731 | |

por profissões, segundo o sexo e a idade

par professions, d'après le sexe et l'âge

ÇÃO — SUITE)

| DE LIMOEIRO DE LIMOEIRO | | | | MUNICIPIO DE MACEIÓ MUNICIPE DE MACEIÓ | | | | | | | | |
|----------------------------|------------------------|------------------------|----------------|---|------------------------|----------------|------------------------|------------------------|----------------|------------------------|------------------------|----------------|
| Total Total | TOTAL TOTAL | | | HOMENS HOMMES | | | MULHERES FEMMES | | | TOTAL TOTAL | | |
| | 0 a 20 annos ans | 21 e + annos ans | Total Total | 0 a 20 annos ans | 21 e + annos ans | Total Total | 0 a 20 annos ans | 21 e + annos ans | Total Total | 0 a 20 annos ans | 21 e + annos ans | Total Total |
| 1 443 | 2 478 | 5 443 | 7 921 | 629 | 3.192 | 3 821 | 41 | 211 | 252 | 670 | 3 403 | 4 073 |
| 3 | 8 | 38 | 46 | 4 | 25 | 29 | 5 | 5 | 5 | 4 | 30 | 34 |
| — | — | — | — | 79 | 792 | 871 | 3 | 5 | 8 | 82 | 797 | 879 |
| — | — | 1 | 1 | — | 10 | 10 | — | — | — | — | 10 | 10 |
| — | 1 | — | 1 | — | — | — | — | — | — | — | — | — |
| 3 | 1 | 2 | 3 | 128 | 178 | 306 | 374 | 339 | 713 | 502 | 517 | 1.019 |
| — | — | 2 | 2 | — | 5 | 5 | — | — | — | — | 5 | 5 |
| — | — | — | — | 15 | 85 | 100 | — | — | — | 15 | 85 | 100 |
| — | 2 | 17 | 19 | 75 | 284 | 359 | — | — | — | 75 | 284 | 359 |
| 32 | 12 | 25 | 37 | — | 8 | 8 | — | 4 | 4 | — | 12 | 12 |
| — | — | 5 | 5 | 1 | 29 | 30 | — | — | — | 1 | 29 | 30 |
| — | 2 | 7 | 9 | 48 | 224 | 272 | — | 26 | 26 | 48 | 250 | 298 |
| 187 | 56 | 174 | 230 | 475 | 987 | 1 462 | 581 | 2 363 | 2 944 | 1 056 | 3 350 | 4 406 |
| — | 13 | 33 | 38 | 94 | 320 | 414 | — | — | — | 94 | 320 | 414 |
| — | 5 | 33 | 38 | 260 | 1 274 | 1.534 | — | — | — | 260 | 1 274 | 1 534 |
| — | — | — | — | — | 12 | 12 | — | — | — | — | 12 | 12 |
| — | — | — | — | 18 | 67 | 85 | — | — | — | 18 | 67 | 85 |
| — | — | — | — | 54 | 121 | 175 | 9 | 60 | 69 | 63 | 181 | 244 |
| — | — | — | — | 5 | 49 | 54 | 2 | 1 | 3 | 7 | 50 | 57 |
| — | — | — | — | 93 | 815 | 908 | — | — | — | 93 | 815 | 908 |
| — | 3 | 11 | 14 | 130 | 752 | 882 | — | — | — | 130 | 752 | 882 |
| 2 | — | 5 | 5 | 11 | 56 | 67 | 6 | 5 | 11 | 17 | 61 | 78 |
| — | — | — | — | 9 | 91 | 100 | — | — | — | 9 | 91 | 100 |
| 2 | 15 | 57 | 72 | 560 | 2 252 | 2 812 | 24 | 144 | 168 | 584 | 2 396 | 2 980 |
| — | — | — | — | 44 | 312 | 356 | — | 4 | 4 | 44 | 316 | 360 |
| — | — | — | — | — | 13 | 13 | — | — | — | — | 13 | 13 |
| — | 1 | 1 | 2 | 23 | 362 | 385 | — | — | — | 23 | 362 | 385 |
| — | — | — | — | — | 7 | 7 | — | — | — | — | 7 | 7 |
| — | — | — | — | 101 | 40 | 141 | — | — | — | 101 | 40 | 141 |
| — | — | — | — | — | 14 | 14 | — | — | — | — | 14 | 14 |
| — | — | — | — | 183 | 532 | 715 | — | — | — | 183 | 532 | 715 |
| — | — | — | — | — | — | — | — | — | — | — | — | — |
| — | — | — | — | — | — | — | — | — | — | — | — | — |
| — | — | — | — | 19 | 122 | 141 | 1 | 4 | 5 | 20 | 126 | 146 |
| — | — | — | — | 15 | 372 | 387 | — | 14 | 14 | 15 | 386 | 401 |
| — | — | — | — | 6 | 270 | 276 | — | 1 | 1 | 6 | 271 | 277 |
| 2 | 2 | 2 | 4 | 169 | 452 | 621 | 7 | 22 | 29 | 176 | 474 | 650 |
| — | — | — | — | 3 | 26 | 29 | — | 1 | 1 | 3 | 27 | 30 |
| — | — | — | — | 1 | 97 | 98 | — | — | — | 1 | 97 | 98 |
| 5 | — | 5 | 5 | 8 | 116 | 124 | 1 | 26 | 27 | 9 | 142 | 151 |
| 10 | — | 11 | 11 | 5 | 65 | 70 | 24 | 234 | 258 | 29 | 299 | 328 |
| 7 | 3 | 31 | 34 | 41 | 226 | 267 | 7 | 27 | 34 | 48 | 253 | 301 |
| 3 | 1 | 29 | 30 | 1 | 149 | 150 | 2 | 83 | 85 | 3 | 232 | 235 |
| 69 | 39 | 51 | 90 | 147 | 179 | 326 | 550 | 954 | 1 504 | 697 | 1 133 | 1 830 |
| 1 | 12 | 32 | 44 | 340 | 1 239 | 1 579 | 122 | 157 | 279 | 462 | 1 396 | 1 858 |
| 6 403 | 12 478 | — | 12 478 | 10 640 | — | 10 640 | 11 343 | — | 11 343 | 21 983 | — | 21 983 |
| 1 859 | 2 531 | — | 2 531 | 1 959 | — | 1 959 | 5 392 | — | 5 392 | 7 351 | — | 7 351 |
| 4 710 | — | 4 892 | 4 892 | — | 956 | 956 | — | 17 417 | 17 417 | — | 18 373 | 18 373 |
| 14 741 | 17.650 | 10 905 | 28 555 | 16 393 | 17 177 | 33 570 | 18 489 | 22 107 | 40 596 | 34 882 | 39 284 | 74 166 |

População dos municípios do Estado de Alagôas,

Population des municipes de l'État de Alagôas,

(CONTINUA

| PROFISSÕES PROFESSIONS | | | MUNICIPIO DE MUNICÍPE DE | | | | |
|--|--|--|--|---|-------|-----------------------|-----------------------|
| | | | HOMENS HOMMES | | | MULHERES FEMMES | |
| | | | 0 a 20 anos ans | 21 e + anos ans | Total | 0 a 20 anos ans | 21 e + anos ans |
| Produção da matéria prima (<i>Production de la matière pre- mière</i>) | Exploração do solo e sub-solo (<i>Exploitation du sol et du sous- sol</i>) | Exploração do solo (Agricultura, etc) (<i>Exploitation du sol</i>) { Agricultura, etc (<i>Agriculture, etc</i>) | 540 | 3 028 | 3 568 | 68 | 278 |
| | | Criação (Elevage) { Criação (<i>Élevage</i>) | 3 | 5 | 8 | — | — |
| | | Caça e pesca (<i>Chasse et pêche</i>) | 14 | 123 | 137 | — | 3 |
| Transformação e emprego da matéria prima (<i>Transformation et emploi de la matière pre- mière</i>) | Indústrias (<i>Industries</i>) | Extracção de matérias minerais (Pedreiras) (<i>Extraction de matières minérales</i>) { Pedreiras (<i>Carrères</i>) | — | — | — | — | — |
| | | Minas, salinas, etc. (<i>Mines, salines, etc</i>) | — | — | — | — | — |
| | | Segundo a natureza da matéria prima (<i>D'après la nature de la matière première</i>) | — | — | — | — | — |
| | | Textis (Textiles) | — | — | — | — | — |
| | | Couros, peles, etc (Cuir, peaux, etc.) | — | — | — | — | — |
| | | Madeiras (Bois) | 7 | 22 | 29 | — | — |
| | | Metallurgia (Métallurgie) | — | — | — | — | — |
| | | Cerâmica (Céramique) | — | 4 | 4 | — | — |
| | | Productos químicos e analogos (<i>Produits chimiques et produits analogues</i>) | — | 4 | 4 | — | — |
| | | Alimentação (<i>Alimentation</i>) | — | 1 | 1 | — | — |
| Transportes (<i>Transports</i>) | Outras (Autres) | Vestuário e toucador (<i>Habillement et toilette</i>) | 9 | 14 | 23 | 10 | 122 |
| | | Mobiliário (<i>Ameublement</i>) | — | 9 | 9 | — | — |
| | | Edificação (<i>Bâtimeni</i>) | 5 | 77 | 82 | — | — |
| | | Apparelhos de transporte (<i>Appareils de transport</i>) | — | — | — | — | — |
| | | Produção e transmissão de forças físicas (<i>Production et transmission de forces physiques</i>) | — | 6 | 6 | — | — |
| | | Relat ás sciencias, letras e artes Indústrias de luxo (<i>Relat aux sciences lettes et arts Industries de luxe</i>) | — | — | — | — | — |
| | | Marítimos e fluviaes (<i>Maritimes et par fleuves</i>) | 7 | 52 | 59 | — | — |
| | | Terrestres e aereos (<i>Terrestres et aériens</i>) | 13 | 42 | 55 | — | — |
| | | Coireos, telegraphos e telephones (<i>Postes, télégraphes et téléphones</i>) | — | 1 | 1 | — | — |
| | | Commercio (<i>Commerce</i>) | Outras especies de commercio (<i>Autres commerces</i>) | Bancos, cambio, seguro, comissões, etc (<i>Banques, change, assurance, commissions, etc.</i>) | — | — | — |
| Commercio propriamente dito (<i>Commerce proprement dit</i>) | 14 | | | 60 | 74 | — | 3 |
| Exercito (<i>Armée de terre</i>) | — | | | — | — | — | — |
| Administração e profissões libe- raes (<i>Adminis- tration et pro- fessions libé- rales</i>) | Força publica (<i>Force publique</i>) | Armada (<i>Armée de mer</i>) | — | — | — | — | — |
| | | Policia (<i>Police</i>) | 1 | 11 | 12 | — | — |
| | | Bombeiros (<i>Pompiers</i>) | — | — | — | — | — |
| | | Publica (<i>Publique</i>) | — | 1 | 1 | — | 1 |
| Diversas (<i>Divers</i>) | Pessoas que vivem de suas rendas (<i>Personnes vivant de leurs revenus</i>) | Federal (<i>Service de la Fédération</i>) | — | 14 | 14 | — | — |
| | | Estadual (<i>Service des États</i>) | — | 6 | 6 | — | — |
| | | Municipal (<i>Service du Municipé</i>) | — | 1 | 1 | — | — |
| | | Particular (<i>Privée</i>) | — | 3 | 3 | — | — |
| | | Religiosas (<i>Religieuses</i>) | — | 4 | 4 | — | — |
| | | Judiciarias (<i>Judiciaires</i>) | — | 1 | 1 | — | — |
| | | Medicas (<i>Médicales</i>) | 1 | 3 | 3 | — | 8 |
| | | Magisterio (<i>Enseignement</i>) | 4 | 31 | 35 | — | 15 |
| | | Sciencias, letras e artes (<i>Sciences, lettres et arts</i>) | 1 | 18 | 19 | — | — |
| | | Serviço domestico (<i>T'avail domestique</i>) | 13 | 15 | 28 | 29 | 60 |
| Mal definidas (<i>Mal déterminées</i>) | Profissão não declarada e sem pro- fissão (<i>Profession inconnue et sans profession</i>) | 0 a 14 annos (ans) | 3 005 | — | 3 005 | 2 760 | — |
| | | 15 a 20 > | 654 | — | 654 | 1 177 | — |
| | | 21 e + > | — | 92 | 92 | — | 4 053 |
| TOTAL GERAL (<i>Total général</i>) | | | 4 294 | 3 698 | 7 992 | 4 044 | 4 557 |

por profissões, segundo o sexo e a idade

par professions, d'après le sexe et l'âge

ÇÃO — SUITE)

| MARAGOGY MARAGOGY | | | | MUNICIPIO DE MURICY MUNICIPE DE MURICY | | | | | | | | |
|----------------------|------------------------|------------------------|----------------|---|------------------------|----------------|------------------------|------------------------|----------------|------------------------|------------------------|----------------|
| Total Total | TOTAL TOTAL | | | HOMENS HOMMES | | | MULHERES FEMMES | | | TOTAL TOTAL | | |
| | 0 a 20 annos ans | 21 e + annos ans | Total Total | 0 a 20 annos ans | 21 e + annos ans | Total Total | 0 a 20 annos ans | 21 e + annos ans | Total Total | 0 a 20 annos ans | 21 e + annos ans | Total Total |
| 346 | 608 | 3 306 | 3 914 | 2 813 | 6 737 | 9 550 | 1 030 | 2 228 | 3 258 | 3 843 | 8 965 | 12 808 |
| 3 | 3 | 5 | 8 | — | 7 | 7 | — | 1 | 1 | — | 8 | 8 |
| — | 14 | 126 | 140 | — | 1 | 1 | — | 2 | 2 | — | 3 | 3 |
| — | — | — | — | — | 1 | 1 | — | — | — | — | 1 | 1 |
| — | — | — | — | — | — | — | — | 4 | 4 | — | 4 | 4 |
| — | — | — | — | — | 1 | 1 | — | — | — | — | 1 | 1 |
| — | — | — | — | 1 | 10 | 11 | — | — | — | 1 | 10 | 11 |
| — | 7 | 22 | 29 | 8 | 44 | 52 | — | — | — | 8 | 44 | 52 |
| — | — | 4 | 4 | 11 | 25 | 36 | — | 20 | 20 | 11 | 45 | 56 |
| — | — | 4 | 4 | — | 2 | 2 | — | — | — | — | 2 | 2 |
| — | 1 | 1 | 1 | 4 | 29 | 33 | — | 1 | 1 | 4 | 30 | 34 |
| 132 | 19 | 136 | 155 | 36 | 54 | 90 | 104 | 279 | 383 | 140 | 333 | 473 |
| — | 5 | 9 | 9 | 1 | 23 | 24 | — | — | — | 1 | 23 | 24 |
| — | — | 77 | 82 | 20 | 147 | 167 | — | — | — | 20 | 147 | 167 |
| — | — | — | — | — | 5 | 5 | — | — | — | 7 | 5 | 5 |
| — | — | 6 | 6 | — | 5 | 5 | — | — | — | — | 5 | 5 |
| — | — | — | — | — | 11 | 11 | 37 | 100 | 137 | 37 | 111 | 148 |
| — | — | — | — | 1 | 5 | 6 | — | — | — | 1 | 5 | 6 |
| — | 7 | 52 | 59 | — | — | — | — | — | — | — | — | — |
| — | 13 | 42 | 55 | 10 | 30 | 40 | — | — | — | 10 | 30 | 40 |
| — | — | 1 | 1 | 1 | 5 | 6 | — | 1 | 1 | 1 | 6 | 7 |
| — | — | — | — | — | 1 | 1 | — | — | — | — | 1 | 1 |
| 3 | 14 | 63 | 77 | 69 | 165 | 234 | 1 | 30 | 31 | 70 | 195 | 265 |
| — | — | — | — | 1 | 4 | 5 | — | 1 | 1 | 1 | 5 | 6 |
| — | — | — | — | — | — | — | — | — | — | — | — | — |
| — | — | — | — | — | 1 | 1 | — | — | — | — | 1 | 1 |
| — | — | — | — | — | — | — | — | — | — | — | — | — |
| — | 1 | 11 | 12 | 1 | 10 | 11 | — | — | — | 1 | 10 | 11 |
| — | — | — | — | — | — | — | — | — | — | — | — | — |
| 1 | — | 2 | 2 | — | 7 | 7 | — | — | — | — | 7 | 7 |
| — | — | 14 | 14 | — | 7 | 7 | — | 4 | 4 | — | 11 | 11 |
| — | — | 6 | 6 | — | 4 | 4 | — | — | — | — | 4 | 4 |
| — | — | 1 | 1 | 1 | 6 | 7 | — | — | — | 1 | 6 | 7 |
| — | — | 3 | 3 | — | 2 | 2 | — | — | — | — | 2 | 2 |
| — | — | 4 | 4 | — | 8 | 8 | — | — | — | — | 8 | 8 |
| 8 | 1 | 1 | 1 | — | 2 | 2 | — | 1 | 1 | — | 3 | 3 |
| 8 | 4 | 11 | 11 | — | 2 | 2 | 2 | 13 | 15 | 2 | 15 | 17 |
| 15 | — | 46 | 50 | 1 | 6 | 7 | — | 7 | 7 | 1 | 6 | 7 |
| — | — | 1 | 1 | — | 2 | 2 | — | 2 | 2 | — | 4 | 4 |
| 89 | 42 | 75 | 117 | 17 | 10 | 27 | 55 | 58 | 113 | 72 | 68 | 140 |
| 14 | 3 | 65 | 68 | 7 | 86 | 93 | 11 | 4 | 15 | 18 | 90 | 108 |
| 2 760 | 5 765 | — | 5 765 | 7 811 | — | 7 811 | 8 048 | — | 8 048 | 15 859 | — | 15 859 |
| 1 177 | 1 831 | — | 1 831 | 857 | — | 857 | 2 003 | — | 2 003 | 2 860 | — | 2 860 |
| 4 053 | — | 4 145 | 4 145 | — | 238 | 238 | — | 5 044 | 5 044 | — | 5 282 | 5 282 |
| 8 601 | 8 338 | 8 255 | 16 593 | 11 671 | 7 703 | 19 374 | 11 291 | 7 793 | 19 084 | 22 962 | 15 496 | 38 458 |

População dos municípios do Estado de Alagôas,

Population des municipes de l'État de Alagôas,

(CONTINUA)

| PROFISSÕES PROFESSIONS | | | MUNICIPIO DE PALMEIRA MUNICÍPE DE PALMEIRA | | | | | | | |
|--|---|--|---|--|----------------|-----------------------|-----------------------|----------------|------------|--------|
| | | | HOMENS HOMMES | | | MULHERES FEMMES | | | | |
| | | | 0 a 20 anos ans | 21 e + anos ans | Total Total | 0 a 20 anos ans | 21 e + anos ans | Total Total | | |
| Produção da matéria prima (<i>Production de la matière pre- mière</i>) | Exploração do solo e sub-solo (<i>Exploitation du sol et du sous- sol</i>) | Exploração do solo (<i>Exploitation du sol</i>) | Agricultura, etc. (<i>Agriculture, etc</i>) Criação (<i>Élevage</i>) Caça e pesca (<i>Chasse et pêche</i>) | 1 085 2 | 6 319 29 | 7 405 31 | 380 — | 1 097 1 | 1 477 1 | |
| | | Extracção de matérias minerais (<i>Extraction de matières minérales</i>) | Pedreiras (<i>Carrões</i>) Minas, salinas, etc (<i>Mines, salines, etc</i>) | — — | 1 — | 1 — | — — | — — | — — | — — |
| Transformação e emprego da matéria prima (<i>Transformation et emploi de la matière première</i>) | Indústrias (<i>Industries</i>) | Segundo a natureza da matéria prima (<i>D'après la nature de la matière première</i>) | Textis (<i>Textiles</i>) | — | — | — | 1 | 7 | 8 | |
| | | | Couros, pelles, etc (<i>Cuirs, peaux, etc.</i>) | — | — | — | — | — | — | — |
| | | Segundo a aplicação da matéria prima (<i>D'après l'ap- plication de la matière première</i>) | Madeiras (<i>Bois</i>) | — | 1 | 1 | — | — | — | — |
| | | | Metallurgia (<i>Métallurgie</i>) Cerâmica (<i>Céramique</i>) .. | — 1 | 24 — | 24 1 | — 3 | 14 14 | — 17 | — — |
| | | Outras (<i>Autres</i>) | Productos químicos e analogos (<i>Produits chimiques et produits analogues</i>) | 2 | 12 | 14 | — | — | — | — |
| | | | Alimentação (<i>Alimentation</i>) | 1 | 4 | 5 | — | 1 | — | 1 |
| | | | Vestuario e toucador (<i>Habillement et toilette</i>) | 8 | 53 | 61 | 9 | 63 | — | 72 |
| | | | Mobiliário (<i>Ameublement</i>) Edificação (<i>Bâtiment</i>) Aparelhos de transporte (<i>Appareils de transport</i>) | 2 2 | 25 56 | 27 58 | — — | — — | — — | — — |
| | | Transportes (<i>Transports</i>) | Marítimos e fluviaes (<i>Maritimes et pas fleuves</i>) | Terrestres e aeréos (<i>Terrestres et aériens</i>) | — | 4 | 4 | — | — | — |
| | | | | Correios, telegraphos e telephones (<i>Postes, télégraphes et téléphones</i>) | — | 1 | 1 | 2 | — | 1 |
| — | — | | | | — | — | — | — | — | |
| Commercio .. (<i>Commerce</i>) | Bancos, cambio, seguro, comissões, etc (<i>Banques, change, assurance, commissions, etc</i>) | — | — | — | — | — | — | — | | |
| | | Commercio propriamente dito (<i>Commerce proprement dit</i>) Outras especies de commercio (<i>Autres commerces</i>) | 20 1 | 97 2 | 117 3 | 2 | 13 | 15 | — | |
| Administração e profissões libe- raes (<i>Adminis- tration et profes- sions libérales</i>) | Força publica (<i>Force publique</i>) | Exercito (<i>Armée de terre</i>) | Officiaes (<i>Officiers</i>) | — | 1 | 1 | — | — | — | |
| | | | Praças (<i>Soldats</i>) | — | — | — | — | — | — | |
| | | Armada (<i>Armée de mer</i>) | Officiaes (<i>Officiers</i>) | — | — | — | — | — | — | |
| | | | Praças (<i>Soldats</i>) | — | — | — | — | — | — | |
| Polícia (<i>Police</i>) | Officiaes (<i>Officiers</i>) | — | 1 | 1 | — | — | — | | | |
| | Praças (<i>Soldats</i>) | — | 20 | 20 | — | — | — | | | |
| Bombeiros (<i>Pompiers</i>) | Officiaes (<i>Officiers</i>) | — | — | — | — | — | — | | | |
| | Praças (<i>Soldats</i>) | — | — | — | — | — | — | | | |
| Administração (<i>Administration</i>) | Publica (<i>Publique</i>) | Federal (<i>Service de la Fédération</i>) | 2 | 9 | 11 | — | 2 | 2 | | |
| | | Estadual (<i>Service des États</i>) Municipal (<i>Service du Municipè</i>) | 1 — | 7 1 | 8 1 | 1 | — | 1 | | |
| Profissões libe- raes (<i>Profes- sions libérales</i>) | Particular (<i>Privée</i>) | Religiosas (<i>Religieuses</i>) | — | 1 | 2 | — | — | — | | |
| | | Judiciarias (<i>Judiciaires</i>).. | — | 10 | 10 | — | — | — | | |
| | | Médicas (<i>Médicales</i>) | — | 8 | 8 | — | — | — | | |
| | | Magisterio (<i>Enseignement</i>) | — | 3 | 3 | 2 | 10 | 12 | | |
| | | Sciencias, letras e artes (<i>Sciences, lettres et arts</i>) | — | 7 | 7 | 1 | — | 1 | | |
| Diversas (<i>Divers</i>) | Pessoas que vivem de suas rendas (<i>Personnes vivant de leurs revenus</i>) | — | — | 4 | 4 | 1 | — | 1 | | |
| | | Seuico domestico (<i>Travail domestique</i>) | 24 | 12 | 35 | 46 | 29 | 75 | | |
| | | Mal definidas (<i>Mal déterminées</i>) | 43 | 67 | 110 | 3 | 10 | 13 | | |
| Profissão não declarada e sem pro- fissão (<i>Profession inconnue et sans profession</i>) | 0 a 14 annos (<i>ans</i>) 15 a 20 " " 21 e + " " .. | 9 085 | — | 9 085 | 8 954 | — | 8 954 | | | |
| | | 1 997 | — | 1 997 | 2 875 | — | 2 875 | | | |
| | | — | 192 | 192 | — | 6 484 | 6 484 | | | |
| TOTAL GERAL (<i>Total général</i>) | | | 12 280 | 6 981 | 19 261 | 12 278 | 7 732 | 20 010 | | |

por profissões, segundo o sexo e a idade

par professions, d'après le sexe et l'âge

ÇÃO - SUITE)

| DOS INDIOS | | | MUNICIPIO DE PÃO DE ASSUCAR | | | | | | | | |
|------------------------|------------------------|----------------|-----------------------------|------------------------|----------------|------------------------|------------------------|----------------|------------------------|------------------------|----------------|
| TOTAL | | | HOMENS | | | MULHERES | | | TOTAL | | |
| 0 a 20 annos ans | 21 e + annos ans | Total Total | 0 a 20 annos ans | 21 e + annos ans | Total Total | 0 a 20 annos ans | 21 e + annos ans | Total Total | 0 a 20 annos ans | 21 e + annos ans | Total Total |
| 1 466 | 7 416 | 8 882 | 521 | 3 642 | 4 163 | 45 | 224 | 269 | 566 | 3 866 | 4 432 |
| 2 | 30 | 32 | 13 | 114 | 127 | 1 | 2 | 3 | 14 | 116 | 130 |
| | | | 12 | 51 | 63 | | | | 12 | 51 | 63 |
| | 1 | 1 | | | | | | | | | |
| | | | | | | | | | | | |
| 1 | 7 | 8 | | | | | 4 | 4 | | 4 | 4 |
| | | | | | | | | | | | |
| | 1 | 1 | 1 | | 1 | | | | 1 | | 1 |
| | 24 | 24 | | 19 | 19 | | | | | 19 | 19 |
| 4 | 14 | 18 | | 12 | 12 | | | | | 12 | 12 |
| | | | | | | | | | | | |
| 2 | 12 | 14 | | 5 | 5 | | 1 | 1 | | 6 | 6 |
| 1 | 5 | 6 | 3 | 4 | 7 | | | | 3 | 4 | 7 |
| | | | | | | | | | | | |
| 17 | 116 | 133 | 14 | 30 | 44 | 84 | 375 | 459 | 98 | 405 | 503 |
| 2 | 25 | 27 | 1 | 15 | 16 | | | | 1 | 15 | 16 |
| 2 | 56 | 58 | 1 | 43 | 44 | | | | 1 | 43 | 44 |
| | | | | | | | | | | | |
| | 2 | 2 | | 1 | 1 | | | | | 1 | 1 |
| | | | | | | | | | | | |
| | | | | 1 | 1 | | | | | 1 | 1 |
| | | | | | | | | | | | |
| | 3 | 3 | 1 | 1 | 2 | 1 | 4 | 5 | 2 | 5 | 7 |
| | 3 | 3 | | | | | | | | | |
| 1 | 1 | 2 | 3 | 15 | 18 | | | | 3 | 15 | 18 |
| | 4 | 4 | 6 | 29 | 35 | | | | 6 | 29 | 35 |
| 1 | 2 | 3 | | | | | | | | | |
| | | | | | | | | | | | |
| | | | | 1 | 1 | | | | | 1 | 1 |
| 22 | 110 | 132 | 12 | 132 | 144 | | 10 | 10 | 12 | 142 | 154 |
| 1 | 2 | 3 | | | | | | | | | |
| | | | | | | | | | | | |
| | 1 | 1 | | 1 | 1 | | | | | 1 | 1 |
| | | | | | | | | | | | |
| | 1 | 1 | | | | | | | | | |
| | 20 | 20 | | 2 | 2 | | | | | 2 | 2 |
| | | | | | | | | | | | |
| | | | | | | | | | | | |
| 2 | 11 | 13 | 1 | 9 | 10 | | | | 1 | 9 | 10 |
| 2 | 7 | 9 | | 10 | 10 | | 1 | 1 | | 11 | 11 |
| | 1 | 1 | | 2 | 2 | | | | | 2 | 2 |
| | 1 | 1 | | | | | | | | | |
| 1 | 1 | 2 | | 2 | 2 | | | | | 2 | 2 |
| | 10 | 10 | | 5 | 5 | | | | | 5 | 5 |
| | 8 | 8 | | 4 | 4 | | 1 | 1 | | 5 | 5 |
| 2 | 13 | 15 | | 1 | 1 | | 5 | 5 | | 6 | 6 |
| 1 | 7 | 8 | 14 | 85 | 99 | | 9 | 9 | 14 | 94 | 108 |
| | | | | | | | | | | | |
| 1 | 4 | 5 | | 5 | 5 | | 1 | 1 | | 5 | 6 |
| 70 | 41 | 111 | 10 | 1 | 11 | 20 | 26 | 46 | 30 | 27 | 57 |
| 46 | 77 | 123 | 4 | 22 | 26 | 1 | 3 | 4 | 5 | 25 | 30 |
| 18 039 | | 18 039 | 4 672 | | 4 672 | 4 752 | | 4 752 | 9 424 | | 9 424 |
| 4 872 | | 4 872 | 770 | | 770 | 1 390 | | 1 390 | 2 160 | | 2 160 |
| | 6 676 | 6 676 | | 92 | 92 | | 4 437 | 4 437 | | 4 529 | 4 529 |
| 24 558 | 14 713 | 39 271 | 6 059 | 4 356 | 10 415 | 6 295 | 5 102 | 11 397 | 12 354 | 9 458 | 21 812 |

População dos municípios do Estado de Alagoas,

Population des municipes de l'État de Alagoas,

(CONTINUA

| PROFISSÕES PROFESSIONS | | MUNICIPIO DE MUNICIPE DE | | | | | | | |
|--|---|---|--|---|-----------------------|-----------------------|--------|-----|---|
| | | HOMENS HOMMES | | | MULHERES FEMMES | | | | |
| | | 0 a 20 anos ans | 21 e + anos ans | Total | 0 a 20 anos ans | 21 e + anos ans | Total | | |
| Produção da matéria prima (<i>Production de la matière pre- mière</i>) | Exploração do solo e sub-solo (<i>Exploitation du sol et du sous- sol</i>) | Exploração do solo (Agricultura, etc) (<i>Exploitation du sol</i>) { Agricultura, etc (<i>Agriculture, etc</i>) Criação (Elevage) { Criação (<i>Élevage</i>) Caça e pesca (Chasse et pêche) | 668 | 5 187 | 5 855 | 123 | 551 | 684 | |
| | | Extracção de matérias minerais { Pedreiras (<i>Carières</i>) (<i>Extraction de matières minérales</i>) { Minas, salinas, etc (<i>Mines, salines, etc</i>) | — | 10 | 10 | 1 | — | — | — |
| Transformação e emprego da matéria prima (<i>Transformation et emploi de la matière pre- mière</i>) | Indústrias (<i>Industries</i>) | Segundo a natureza da matéria prima (<i>D'après la nature de la matière première</i>) | — | — | — | — | — | — | |
| | | Textis (Textiles) | — | — | — | — | — | — | |
| | | Couros, peles, etc (<i>Cuirs, peaux, etc</i>) | — | — | — | — | — | — | |
| | | Madeiras (Bois) | 5 | 1 | 6 | — | — | — | |
| | | Metallurgia (<i>Métallurgie</i>) | 2 | 28 | 30 | — | — | — | |
| | | Cerâmica (<i>Céramique</i>) | 1 | 6 | 7 | — | 2 | 2 | |
| | | Productos químicos e analogos (<i>Produits chimiques et produits analogues</i>) | — | 12 | 12 | — | — | — | |
| | | Alimentação (<i>Alimentation</i>) | 7 | 19 | 26 | — | 1 | 1 | |
| | | Vestuario e toucador (<i>Habillement et toilette</i>) | — | 41 | 41 | 6 | 64 | 70 | |
| | | Mobiliário (<i>Ameublement</i>) | 5 | 13 | 18 | — | — | — | |
| Administração e profissões libe- raes (<i>Adminis- tration et pro- fessions libé- rales</i>) | Administração (<i>Administration</i>) | Edificação (<i>Bâtiment</i>) | — | 92 | 92 | — | — | — | |
| | | Apparehos de transporte (<i>Appareils de transport</i>) | — | 5 | 5 | — | — | — | |
| | | Produção e transmissão de forças físicas (<i>Production et transmission de forces physiques</i>) | — | 4 | 4 | — | — | — | |
| | | Relat ás sciencias, letras e artes (Indústrias de luxo) (<i>Relat aux sciences lettres et arts Industries de luxe</i>) | — | — | — | — | — | — | |
| | | Outras (<i>Autres</i>) | — | 2 | 2 | — | — | — | |
| | | Transportes .. (<i>Transports</i>) | Marítimos e fluviacs (<i>Maritimes et pas fleuves</i>) Terrestres e aerios (<i>Terrestres et aériens</i>) | — | 4 | 17 | 21 | — | — |
| | | | | Correios, telegraphos e telephones (<i>Postes, télégraphes et téléphones</i>) | — | — | 5 | 5 | — |
| | | Commercio.. (<i>Commerce</i>) | Bancos, cambio, seguio, comissões, etc (<i>Banques, change, assurance, commissions, etc</i>) Commercio propriamente dito (<i>Commerce proprement dit</i>) Outras especies de commercio (<i>Autres commerces</i>) | — | 18 | 16 | 34 | — | — |
| | | | | — | 5 | 114 | 119 | 5 | 5 |
| | | Força publica (<i>Force publique</i>) | Exército (<i>Armée de terre</i>) Armada (<i>Armée de mer</i>) Polícia (<i>Police</i>) Bombeiros (<i>Pompiers</i>) | Officiaes (<i>Officiers</i>) Praças (<i>Soldats</i>) | — | 1 | 1 | — | — |
| Officiaes (<i>Officiers</i>) Praças (<i>Soldats</i>) | — | | | — | — | — | — | | |
| Officiaes (<i>Officiers</i>) Praças (<i>Soldats</i>) | — | | | 5 | 5 | — | — | | |
| Officiaes (<i>Officiers</i>) Praças (<i>Soldats</i>) | — | | | — | — | — | — | | |
| Officiaes (<i>Officiers</i>) Praças (<i>Soldats</i>) | — | | | — | — | — | — | | |
| Officiaes (<i>Officiers</i>) Praças (<i>Soldats</i>) | — | | | — | — | — | — | | |
| Profissões libe- raes (<i>Profes- sions libérales</i>) | Publica (<i>Publique</i>) Particular (<i>Privée</i>) | Federal (<i>Service de la Fédération</i>) Estadual (<i>Service des États</i>) Municipal (<i>Service du Municipè</i>) | — | 5 | 5 | — | — | | |
| | | — | — | 4 | 4 | — | — | | |
| | | — | — | 1 | 1 | — | — | | |
| | | — | 5 | 5 | — | 4 | 4 | | |
| Diversas (<i>Divers</i>) | Pessoas que vivem de suas rendas (<i>Personnes vivant de leurs revenus</i>) Serviço domestico (<i>Travail domestique</i>) Mal definidas (<i>Mal déterminées</i>) Profissão não declarada e sem profissão (<i>Profession inconnue et sans profession</i>) | Religiosas (<i>Religieuses</i>) Judiciarias (<i>Judiciaires</i>) Medicas (<i>Médicales</i>) Magisterio (<i>Enseignement</i>) Sciencias, letras e artes (<i>Sciences, lettres et arts</i>) | — | 1 | 1 | — | — | | |
| | | — | — | 2 | 2 | — | 2 | | |
| | | — | 1 | 2 | 3 | 1 | 8 | | |
| | | — | 2 | 11 | 13 | 1 | 4 | | |
| | | — | 1 | 12 | 13 | — | 6 | | |
| | | — | 36 | 17 | 53 | 62 | 70 | | |
| | | — | 23 | 375 | 399 | 1 | 43 | | |
| | | — | 6 104 | — | 6 104 | 6 160 | — | | |
| | | — | 1 229 | — | 1 229 | 1 903 | — | | |
| | | — | — | 256 | 256 | — | 5 328 | | |
| TOTAL GERAL (<i>Total général</i>) | | 8 115 | 6 287 | 14 402 | 8 258 | 6 098 | 14 356 | | |

por profissões, segundo o sexo e a idade

par professions, d'après le sexe et l'âge
 ÇÃO - SUITE)

| PARAHYBA PARAHYBA | | | MUNICIPIO DE PASSO DE CAMARAGIBE MUNICIPE DE PASSO DE CAMARAGIBE | | | | | | | | |
|------------------------|------------------------|----------------|---|------------------------|----------------|------------------------|------------------------|----------------|------------------------|------------------------|----------------|
| TOTAL TOTAL | | | HOMENS HOMMES | | | MULHERES FEMMES | | | TOTAL TOTAL | | |
| 0 a 20 annos ans | 21 e + annos ans | Total Total | 0 a 20 annos ans | 21 e + annos ans | Total Total | 0 a 20 annos ans | 21 e + annos ans | Total Total | 0 a 20 annos ans | 21 e + annos ans | Total Total |
| 791 | 5 748 | 6 539 | 1 203 | 4 465 | 5 668 | 134 | 347 | 481 | 1 337 | 4 812 | 6 149 |
| 1 | 10 | 11 | 2 | 8 | 10 | — | — | — | 2 | 8 | 10 |
| — | — | — | — | 2 | 2 | — | — | — | — | 2 | 2 |
| 4 | 11 | 15 | 5 | 5 | 10 | — | — | — | 5 | 5 | 10 |
| — | — | — | — | — | — | — | — | — | — | — | — |
| — | — | — | — | — | — | — | — | — | — | — | — |
| 5 | 1 | 6 | — | 18 | 18 | — | — | — | — | 18 | 18 |
| 2 | 28 | 30 | 2 | 31 | 33 | — | — | — | 2 | 31 | 33 |
| 1 | 8 | 9 | 2 | 24 | 26 | 3 | 15 | 18 | 5 | 39 | 44 |
| — | — | — | — | — | — | — | — | — | — | — | — |
| 7 | 12 | 12 | 1 | 5 | 6 | — | — | — | 1 | 5 | 6 |
| — | 20 | 27 | 3 | 36 | 39 | — | 1 | 1 | 3 | 37 | 40 |
| 6 | 105 | 111 | 7 | 46 | 53 | 27 | 188 | 215 | 34 | 234 | 268 |
| 5 | 13 | 18 | 7 | 17 | 24 | — | — | — | 7 | 17 | 24 |
| — | 92 | 92 | 24 | 168 | 192 | — | — | — | 24 | 168 | 192 |
| — | 5 | 5 | — | 2 | 2 | — | — | — | — | 2 | 2 |
| — | 4 | 4 | — | 15 | 15 | — | — | — | — | 15 | 15 |
| — | — | — | — | — | — | 1 | 9 | 10 | 1 | 9 | 10 |
| — | 2 | 2 | — | — | — | — | — | — | — | — | — |
| 4 | 17 | 21 | 2 | 33 | 35 | — | — | — | 2 | 33 | 35 |
| — | — | — | 10 | 70 | 80 | — | — | — | 10 | 70 | 80 |
| — | 5 | 5 | 1 | 3 | 4 | — | — | — | 1 | 3 | 4 |
| 18 | 16 | 34 | — | 2 | 2 | — | — | — | — | 2 | 2 |
| 5 | 119 | 124 | 12 | 97 | 109 | — | 6 | 6 | 12 | 103 | 115 |
| — | 6 | 6 | — | 5 | 5 | — | — | — | — | 5 | 5 |
| — | — | — | — | — | — | — | — | — | — | — | — |
| — | 1 | 1 | — | — | — | — | — | — | — | — | — |
| — | — | — | — | — | — | — | — | — | — | — | — |
| — | — | — | — | — | — | — | — | — | — | — | — |
| — | 5 | 5 | — | 1 | 1 | — | — | — | — | 1 | 1 |
| — | — | — | — | — | — | — | — | — | — | — | — |
| — | — | — | — | — | — | — | — | — | — | — | — |
| — | — | — | — | — | — | — | — | — | — | — | — |
| — | — | — | — | — | — | — | — | — | — | — | — |
| — | 5 | 5 | — | 7 | 7 | — | — | — | — | 7 | 7 |
| — | 4 | 4 | — | 10 | 10 | — | — | — | — | 10 | 10 |
| — | 1 | 1 | — | 7 | 7 | — | — | — | — | 7 | 7 |
| — | 9 | 9 | — | 3 | 3 | — | — | — | — | 3 | 3 |
| — | — | — | 1 | — | 1 | — | — | — | 1 | — | 1 |
| — | 1 | 1 | — | 8 | 8 | — | 1 | 1 | — | 9 | 9 |
| — | 4 | 4 | — | 2 | 2 | — | — | — | — | 2 | 2 |
| 2 | 10 | 12 | — | 2 | 2 | 2 | 8 | 10 | 2 | 10 | 12 |
| 3 | 15 | 18 | 9 | 12 | 21 | — | 1 | 1 | 9 | 13 | 22 |
| 1 | 18 | 19 | 1 | 3 | 4 | — | 3 | 3 | 1 | 6 | 7 |
| 98 | 87 | 185 | 19 | 9 | 28 | 65 | 128 | 193 | 84 | 137 | 221 |
| 24 | 419 | 443 | 10 | 43 | 53 | 1 | 7 | 8 | 11 | 50 | 61 |
| 12 264 | — | 12 264 | 4 743 | — | 4 743 | 5 130 | — | 5 130 | 9 873 | — | 9 873 |
| 3 132 | — | 3 132 | 535 | — | 535 | 1 681 | — | 1 681 | 2 216 | — | 2 216 |
| — | 5 584 | 5 584 | — | 140 | 140 | — | 5 083 | 5 083 | — | 5 223 | 5 223 |
| 16 373 | 12 385 | 28 758 | 6 599 | 5 317 | 11 916 | 7 044 | 5 797 | 12 841 | 13 643 | 11 114 | 24 757 |

População dos municípios do Estado de Alagoas,

Population des municipes de l'État de Alagoas,

(CONTINUA

| PROFISSÕES PROFESSIONS | | MUNICIPIO DE MUNICÍPE DE | | | | | | |
|--|---|---|---|----------------|-----------------------|-----------------------|-------|----|
| | | HOMENS HOMMES | | | MULHERES FEMMES | | | |
| | | 0 a 20 anos ans | 21 e + anos ans | Total Total | 0 a 20 anos ans | 21 e + anos ans | | |
| Produção da matéria prima (<i>Production de la matière pre- mière</i>) | Exploração do solo e sub-solo (<i>Exploitation du sol et du sous- sol</i>) | Exploração do solo (Exploração do solo) { Agricultura, etc (<i>Agriculture, etc</i>) | 717 | 3 432 | 4 149 | 23 | 413 | |
| | | { Criação (<i>Élevage</i>) | 31 | 181 | 212 | — | 23 | |
| Transformação e emprego da matéria prima (<i>Transformation et emploi de la matière pre- mière</i>) | Indústrias (<i>Industries</i>) | Extracção de matérias minerais (Extraction de matières minérales) { Pedreiras (<i>Carrões</i>) | — | — | — | — | — | |
| | | { Minas, salinas, etc (<i>Mines, salines, etc</i>) | 1 | — | 1 | — | — | |
| | | Segundo a natureza da matéria prima (<i>D'après la nature de la matière première</i>) | Textis (<i>Textiles</i>) | — | 1 | 1 | — | 4 |
| | | | Couros, peles, etc. (<i>Cuir, peaux, etc.</i>) | — | 5 | 5 | — | — |
| | | | Madeiras (<i>Bois</i>) | — | 8 | 8 | — | — |
| | | | Metallurgia (<i>Métallurgie</i>). | — | 7 | 7 | — | — |
| | | | Cerâmica (<i>Céramique</i>) | — | 2 | 2 | — | — |
| | | Segundo a aplicação da matéria prima (<i>D'après l'ap- plication de la matière pre- mière</i>) | Produtos químicos e análogos (<i>Pro- duits chimiques et produits analogues</i>) | — | 4 | 4 | — | — |
| | | | Alimentação (<i>Alimentation</i>) | — | 2 | 2 | — | — |
| | | | Vestuario e tocado: (<i>Habillement et toilette</i>) | 11 | 29 | 40 | 4 | 29 |
| | | | Mobiliário (<i>Ameublement</i>) | — | 7 | 7 | — | — |
| | | | Edificação (<i>Bâtiment</i>) | 4 | 25 | 29 | — | — |
| | | Outras (<i>Autres</i>) | Apparelhos de transporte (<i>Appareils de transport</i>) | — | 2 | 2 | — | — |
| | | | Produção e transmissão de forças físicas (<i>Production et transmission de forces physiques</i>) | — | 5 | 5 | — | — |
| | | | Relat ás sciencias, letras e artes Indústrias de luxo (<i>Relat aux sciences lèthes et arts Industries de luxe</i>) | — | 2 | 2 | — | 2 |
| Transportes (<i>Transports</i>) | Marítimos e fluviaes (<i>Maritimes et par fleuves</i>) | — | 1 | 1 | — | — | | |
| | Terrestres e aereos (<i>Terrestres et aériens</i>) | — | 10 | 10 | — | — | | |
| | Correios, telegraphos e telephones (<i>Postes, télégraphes et téléphones</i>) | — | 4 | 4 | — | — | | |
| Commercio (<i>Commerce</i>) | Bancos, cambio, seguro, comissões, etc (<i>Banques, change, assurance, commissions, etc.</i>) | — | — | — | — | — | | |
| | Commercio propriamente dito (<i>Commerce proprement dit</i>) | 4 | 58 | 62 | — | 1 | | |
| Força publica (<i>Force publique</i>) | Exercito (<i>Armée de terre</i>) | Outras especies de commercio (<i>Autres commerces</i>) | — | — | — | — | 1 | |
| | | { Officiaes (<i>Officiers</i>) | — | — | — | — | — | |
| | | { Praças (<i>Soldats</i>) | — | — | — | — | — | |
| | | Armada (<i>Armée de mer</i>) | { Officiaes (<i>Officiers</i>) | — | — | — | — | — |
| | | | { Praças (<i>Soldats</i>) | — | — | — | — | — |
| Policia (<i>Police</i>) | { Officiaes (<i>Officiers</i>) | — | — | — | — | — | | |
| | { Praças (<i>Soldats</i>) | — | 11 | 11 | — | — | | |
| Bombeiros (<i>Pompiers</i>) | { Officiaes (<i>Officiers</i>) | — | — | — | — | — | | |
| | { Praças (<i>Soldats</i>) | — | — | — | — | — | | |
| Administração e profissões libe- raes (<i>Adminis- tration et pro- fessions libé- rales</i>) | Administração (<i>Administration</i>) | Federal (<i>Service de la Fédération</i>) | — | 6 | 6 | — | — | |
| | | Estadual (<i>Service des États</i>) | — | 7 | 7 | — | — | |
| | | Municipal (<i>Service du Municipè</i>) | — | 1 | 1 | — | — | |
| | | Particular (<i>Privée</i>) | 1 | 1 | 2 | — | — | |
| Profissões libe- raes (<i>Profes- sions libérales</i>) | Religiosas (<i>Religieuses</i>) | — | — | 2 | — | — | | |
| | | Judiciarias (<i>Judiciaires</i>) | — | 5 | 5 | — | — | |
| | | Medicas (<i>Médicales</i>) | — | 1 | 1 | — | 2 | |
| | | Magisterio (<i>Enseignement</i>) | 1 | 4 | 5 | 2 | 2 | |
| | | Sciencias, letras e artes (<i>Sciences, lettres et arts</i>) | — | 4 | 4 | — | — | |
| Diversas (<i>Divers</i>) | Pessoas que vivem de suas rendas (<i>Personnes vivant de leurs revenus</i>) | Serviço domestico (<i>Travail domestique</i>) | 35 | 6 | 41 | 41 | 29 | |
| | | Mal definidas (<i>Mal déterminées</i>) | 4 | 54 | 58 | — | — | |
| | | Profissão não declarada e sem pro- fissão (<i>Profession inconnue et sans profession</i>) | 0 a 14 annos (<i>ans</i>) | 4 854 | — | 4 854 | 4 922 | — |
| | | | 15 a 20 » » | 843 | — | 843 | 1 703 | — |
| 21 e + » » | — | 124 | 124 | — | 3 716 | | | |
| TOTAL GERAL (<i>Total général</i>) | | | 6 506 | 4 064 | 10 570 | 6 695 | 4 251 | |

por profissões, segundo o sexo e a idade

par professions, d'après le sexe et l'âge

ÇÃO - SUITE)

| PAULO AFFONSO | | | | MUNICÍPIO DE PENEDO | | | | | | | | |
|---------------|--------|--------|--------|---------------------|--------|--------|----------|--------|--------|--------|--------|--------|
| PAULO AFFONSO | | | | HOMENS | | | MULHERES | | | TOTAL | | |
| TOTAL | | | | HOMMES | | | FEMMES | | | TOTAL | | |
| Total | 0 a 20 | 21 e + | Total | 0 a 20 | 21 e + | Total | 0 a 20 | 21 e + | Total | 0 a 20 | 21 e + | Total |
| Total | ans | ans | Total | ans | ans | Total | ans | ans | Total | ans | ans | Total |
| 436 | 740 | 3 845 | 4 585 | 492 | 2 627 | 3 119 | 36 | 217 | 253 | 528 | 2 844 | 3 372 |
| 23 | 31 | 204 | 235 | 8 | 77 | 85 | | 1 | 1 | 8 | 78 | 86 |
| | | | | 22 | 167 | 189 | | 2 | 3 | 23 | 169 | 192 |
| | | | | | | | | | | | | |
| | 1 | | 1 | | 2 | 2 | | | | | 2 | 2 |
| 4 | | 5 | 5 | 4 | 7 | 11 | 6 | 10 | 16 | 10 | 17 | 27 |
| | | 5 | 5 | | 2 | 2 | | | | | 2 | 2 |
| | | 8 | 8 | | 6 | 6 | | | | | 6 | 6 |
| | | 7 | 7 | 25 | 58 | 83 | | | | 25 | 58 | 83 |
| | | 2 | 2 | | 6 | 6 | | 1 | 1 | | 7 | 7 |
| | | | | | | | | | | | | |
| | | 4 | 4 | | 14 | 15 | 1 | 1 | 2 | 2 | 15 | 17 |
| | | 2 | 2 | 12 | 43 | 55 | | 11 | 11 | 12 | 54 | 66 |
| 33 | 15 | 58 | 73 | 97 | 124 | 221 | 168 | 943 | 1 111 | 265 | 1 067 | 1 332 |
| | | 7 | 7 | 19 | 98 | 117 | | | | 19 | 98 | 117 |
| | 4 | 25 | 29 | 30 | 229 | 259 | | | | 30 | 229 | 259 |
| | | | | | | | | | | | | |
| | | 2 | 2 | | 5 | 5 | | | | | 5 | 5 |
| | | | | | | | | | | | | |
| | | 5 | 5 | 1 | 17 | 18 | | | | 1 | 17 | 18 |
| | | | | | | | | | | | | |
| 2 | | 4 | 4 | 11 | 22 | 33 | 1 | 1 | 2 | 12 | 23 | 35 |
| | | | | 88 | 102 | 190 | 188 | 135 | 323 | 276 | 237 | 513 |
| | | 1 | 1 | 48 | 184 | 232 | | | | 48 | 184 | 232 |
| | | 10 | 10 | 39 | 209 | 248 | | | | 39 | 209 | 248 |
| | | | | | | | | | | | | |
| | | 4 | 4 | 1 | 16 | 17 | | | | 1 | 16 | 17 |
| | | | | | | | | | | | | |
| | | | | 4 | 17 | 21 | | | | 4 | 17 | 21 |
| 1 | 4 | 59 | 63 | 73 | 392 | 465 | 2 | 90 | 92 | 75 | 482 | 557 |
| 1 | | 1 | 1 | | 8 | 8 | | | | | 8 | 8 |
| | | | | | 1 | 1 | | | | | 1 | 1 |
| | | | | | 10 | 10 | | | | | 10 | 10 |
| | | | | | | | | | | | | |
| | | | | | 12 | 12 | | | | | 12 | 12 |
| | | | | | | | | | | | | |
| | | 11 | 11 | | 28 | 28 | | | | | 28 | 28 |
| | | | | | | | | | | | | |
| | | 6 | 6 | 4 | 29 | 33 | | | | 4 | 29 | 33 |
| | | 7 | 7 | | 34 | 34 | | | | | 34 | 34 |
| | | 1 | 1 | | 18 | 18 | | | | | 18 | 18 |
| | | | | | | | | | | | | |
| | 1 | 1 | 2 | 26 | 57 | 83 | 2 | 2 | 4 | 28 | 59 | 87 |
| | | | | | 11 | 11 | | | | | 11 | 11 |
| | | 5 | 5 | 1 | 7 | 8 | | | | 1 | 7 | 8 |
| 2 | | 3 | 3 | 1 | 17 | 18 | | 6 | 6 | 1 | 23 | 24 |
| 4 | 3 | 6 | 9 | | 2 | 2 | 2 | 43 | 45 | 2 | 45 | 47 |
| | | 4 | 4 | | 19 | 19 | | | | | 19 | 19 |
| 29 | | 82 | 82 | | 19 | 19 | | 16 | 16 | | 35 | 35 |
| 70 | 76 | 35 | 111 | 72 | 42 | 114 | 113 | 251 | 364 | 185 | 293 | 478 |
| | | | | 108 | 189 | 297 | 107 | 117 | 224 | 215 | 306 | 521 |
| 4 922 | 9 776 | | 9 776 | 4 154 | | 4 154 | 4 294 | | 4 294 | 8 448 | | 8 448 |
| 1 703 | 2 546 | | 2 546 | 397 | | 397 | 1 680 | | 1 680 | 2 077 | | 2 077 |
| 3 716 | | 3 840 | 3 840 | | 187 | 187 | | 5 760 | 5 760 | | 5 947 | 5 947 |
| 10 946 | 13 201 | 8 315 | 21 516 | 5 738 | 5 114 | 10 852 | 6 601 | 7 607 | 14 208 | 12 339 | 12 721 | 25 060 |

População dos municípios do Estado de Alagoas,

Population des municipes de l'État de Alagoas,

(CONTINUA)

| PROFISSÕES PROFESSIONS | | MUNICIPIO DE PI MUNICÍPE DE PI | | | | | | |
|--|---|---|----------------|-------|--------------------|----------------|-------|-------|
| | | HOMENS HOMMES | | | MULHERES FEMMES | | | |
| | | 0 a 20 anos | 21 e + anos | Total | 0 a 20 anos | 21 e + anos | Total | |
| Produção da matéria prima (<i>Production de la matière pre- mière</i>) | Exploração do solo e sub-solo (<i>Exploitation du sol et du sous- sol</i>) | Exploração de Agricultura, etc (<i>Agriculture, etc</i>) | 224 | 1 085 | 1 310 | 75 | 345 | 420 |
| | | Criação (<i>Élevage</i>) | 4 | 21 | 25 | — | — | — |
| | | Caça e pesca (<i>Chasse et pêche</i>) | 17 | 130 | 147 | 1 | 9 | 10 |
| Transformação e emprego da matéria prima (<i>Transformation et emploi de la matière pre- mière</i>) | Indústrias (<i>Industries</i>) | Extracção de matérias minerais { Pedreiras (<i>Carières</i>) Minas, salinas, etc (<i>Mines, salines, etc</i>) | 4 | 9 | 13 | — | — | — |
| | | Segundo a natureza da matéria prima (<i>D'après la nature de la matière première</i>) | — | 1 | 1 | — | 9 | 9 |
| | | Textis (<i>Textiles</i>) | — | — | — | — | — | — |
| | | Couros, peles, etc (<i>Cuir, peaux, etc.</i>) | — | — | — | — | — | — |
| | | Madeiras (<i>Bois</i>) | 12 | 13 | 25 | — | — | — |
| | | Metallurgia (<i>Métallurgie</i>) | — | — | — | — | — | — |
| | | Cerâmica (<i>Céramique</i>) | — | — | — | — | — | — |
| | | Productos químicos e analogos (<i>Pro- duits chimiques et produits analogues</i>) | — | 3 | 3 | — | — | — |
| | | Alimentação (<i>Alimentation</i>) | 1 | 10 | 11 | 7 | 21 | 28 |
| | | Vestuário e tocador (<i>Habillement et toilette</i>) | 11 | 11 | 22 | 52 | 198 | 250 |
| | | Mobiliário (<i>Ameublement</i>) | 7 | 11 | 18 | — | — | — |
| | | Edificação (<i>Bâtiment</i>) | 16 | 39 | 55 | — | — | — |
| | | Produtão e transmissão de forças phy- sicas (<i>Production et transmission de forces physiques</i>) | — | — | — | — | — | — |
| | | Relat ás sciencias, letras e artes Indú- strias de luxo (<i>Relat aux sciences lettres et arts Industries de luxe</i>) | 1 | 1 | 2 | — | — | — |
| | | Outras (<i>Autres</i>) | — | 4 | 5 | 4 | 94 | 98 |
| Transportes (<i>Transports</i>) | Maritimos e fluvias (<i>Maritimes et par fleuves</i>) | Terrestres e aereos (<i>Terrestres et aériens</i>) | 6 | 49 | 55 | — | — | — |
| | | Correios, telegraphos e telephones (<i>Postes, télégraphes et téléphones</i>) | — | 10 | 10 | — | — | — |
| | | — | — | — | — | — | — | |
| Comercio (<i>Commerce</i>) | Bancos, cambio, seguro, commissões, etc (<i>Banques, change, assurance, commissions, etc</i>) | Comercio propriamente dito (<i>Commerce proprement dit</i>) | 6 | 95 | 101 | 2 | 46 | 48 |
| | | Outras especies de commercio (<i>Autres commerces</i>) | — | 1 | 1 | — | — | — |
| Administração e profissões libe- raes (<i>Adminis- tration et pro- fessions libé- rales</i>) | Força publica (<i>Force publique</i>) | Exercito (<i>Armée de terre</i>) | — | — | — | — | — | — |
| | | Praças (<i>Soldats</i>) | — | — | — | — | — | — |
| | | Arrnada (<i>Armée de mer</i>) | — | — | — | — | — | — |
| | | Praças (<i>Soldats</i>) | — | — | — | — | — | — |
| | | Policia (<i>Police</i>) | — | 4 | 4 | — | — | — |
| Administração (<i>Adminis- tration</i>) | Publica (<i>Publique</i>) | Officiaes (<i>Officiers</i>) | — | — | — | — | — | — |
| | | Praças (<i>Soldats</i>) | — | — | — | — | — | — |
| | | Federal (<i>Service de la Fédération</i>) | — | 9 | 9 | — | 1 | 1 |
| | | Estadual (<i>Service des États</i>) | — | 8 | 8 | — | — | — |
| Profissões libe- raes (<i>Profes- sions libérales</i>) | Particular (<i>Privée</i>) | Municipal (<i>Service du Municipale</i>) | — | 4 | 4 | — | — | — |
| | | Religiosas (<i>Religieuses</i>) | — | 1 | 1 | — | — | — |
| | | Judiciarias (<i>Judiciaires</i>) | — | 3 | 3 | — | — | — |
| Pessoas que vivem de suas rendas (<i>Personnes vivant de leurs revenus</i>) | Serviço domestico (<i>Travail domestique</i>) | Medicas (<i>Médicales</i>) | — | 4 | 4 | — | 3 | 3 |
| | | Magisterio (<i>Enseignement</i>) | — | — | — | 1 | 4 | 5 |
| | | Sciencias, letras e artes (<i>Sciences, lettres et arts</i>) | 2 | 3 | 5 | — | — | — |
| Diversas (<i>Divers</i>) | Mal definidas (<i>Mal déterminées</i>) | Profissão não declarada e sem pro- fissão (<i>Profession inconnue et sans profession</i>) | 5 | 24 | 29 | — | 10 | 10 |
| | | 0 a 14 annos (<i>ans</i>) | 6 | 5 | 11 | 20 | 66 | 86 |
| | | 15 a 20 » » | 7 | 71 | 78 | 1 | 15 | 16 |
| TOTAL GERAL (<i>Total général</i>) | Profissão não declarada e sem pro- fissão (<i>Profession inconnue et sans profession</i>) | 0 a 14 annos (<i>ans</i>) | 1 146 | — | 1 146 | 1 147 | — | 1 147 |
| | | 15 a 20 » » | 197 | — | 197 | 406 | — | 406 |
| | | 21 e + » » | — | 44 | 44 | — | 1 355 | 1 355 |
| TOTAL GERAL (<i>Total général</i>) | | | 1 674 | 1 708 | 3 382 | 1 726 | 2 207 | 3 933 |

População dos municípios do Estado de Alagoas,

Population des municipes de l'État de Alagoas,

(CONTINUA)

| PROFISSÕES PROFESSIONS | | MUNICÍPIO DE | | | | | | |
|---|---|---|---|-------|-----------------------|-----------------------|-----|---|
| | | HOMENS HOMMES | | | MULHERES FEMMES | | | |
| | | 0 a 20 anos ans | 21 e + anos ans | Total | 0 a 20 anos ans | 21 e + anos ans | | |
| Produção da matéria prima (<i>Production de la matière pre- mière</i>) | Exploração do solo e sub-solo (<i>Exploitation du sol et du sous- sol</i>) | Exploração do solo { Agricultura, etc (<i>Agriculture, etc</i>) | 115 | 349 | 464 | 5 | 30 | |
| | | criação (<i>Élevage</i>) | 13 | 46 | 59 | — | — | |
| Transformação e emprego da matéria prima (<i>Transformation et emploi de la matière pre- mière</i>) | Indústrias. (<i>Industries</i>) | Caça e pesca (<i>Chasse et pêche</i>) | — | 14 | 14 | — | — | |
| | | Extração de matérias minerais (<i>Extraction de matières minérales</i>) | Pedreiras (<i>Carrrières</i>) | — | — | — | — | — |
| | | | Minais, salinas, etc. (<i>Mines, salines, etc</i>) | — | — | — | — | — |
| | | Segundo a natureza da matéria prima (<i>D'après la nature de la matière première</i>) | Textis (<i>Textiles</i>) | — | — | — | — | — |
| | | | Couros, pelles, etc. (<i>Cuir, peaux, etc.</i>) | — | 10 | 10 | — | — |
| | | Produtos químicos e analogos (<i>Produits chimiques et produits analogues</i>) | Madeiras (<i>Bois</i>) | — | — | — | — | — |
| | | | Metallurgia (<i>Métallurgie</i>) | 1 | 11 | 12 | — | — |
| | | Segundo a aplicação da matéria prima (<i>D'après l'ap- plication de la matière pre- mière</i>) | Cerâmica (<i>Céramique</i>) | — | 5 | 5 | — | — |
| | | | Alimentação (<i>Alimentation</i>) | — | 1 | 1 | — | — |
| | | Outras (<i>Autres</i>) | Vestuário e toucador (<i>Habillement et toilette</i>) | — | 6 | 6 | — | — |
| Mobiliário (<i>Ameublement</i>) | 4 | | 17 | 21 | — | 31 | | |
| Transportes (<i>Transports</i>) | Edificação (<i>Bâtiment</i>) | — | 11 | 11 | — | — | | |
| | Apparelhos de transporte (<i>Appareils de transport</i>) | — | 22 | 22 | — | — | | |
| Comercio (<i>Commerce</i>) | Produção e transmissão de forças físicas (<i>Production et transmission de forces physiques</i>) | — | — | — | — | — | | |
| | Relat ás sciencias, letras e artes Indústrias de luxo (<i>Relat aux sciences lettres et arts Industries de luxe</i>) | — | — | — | — | — | | |
| Administração e profissões liberaes (<i>Administration et professions libérales</i>) | Força publica (<i>Force publique</i>) | Marítimos e fluviais (<i>Maritimes et par fleuves</i>) | 5 | 27 | 32 | — | — | |
| | | Terrestres e aeros (<i>Terrestres et aériens</i>) | 1 | 9 | 10 | — | — | |
| Diversas (<i>Divers</i>) | Pessoas que vivem de suas rendas (<i>Personnes vivant de leurs revenus</i>) | Correios, telegraphos e telefones (<i>Postes, télégraphes et téléphones</i>) | 3 | 4 | 7 | — | — | |
| | | Bancos, cambio, seguro, commissões, etc (<i>Banques, change, assurance, commissions, etc</i>) | — | 4 | 4 | — | — | |
| Profissões liberaes (<i>Professions libérales</i>) | Administração (<i>Administration</i>) | Comercio propriamente dito (<i>Commerce proprement dit</i>) | 6 | 56 | 62 | — | 17 | |
| | | Outras especies de commercio (<i>Autres commerces</i>) | — | 1 | 1 | — | — | |
| Profissões liberaes (<i>Professions libérales</i>) | Particular (<i>Privée</i>) | Exercito (<i>Armée de terre</i>) | — | — | — | — | — | |
| | | Praças (<i>Soldats</i>) | — | — | — | — | — | |
| Profissões liberaes (<i>Professions libérales</i>) | Religiosas (<i>Religieuses</i>) | Armada (<i>Armée de mer</i>) | — | — | — | — | — | |
| | | Praças (<i>Soldats</i>) | — | — | — | — | — | |
| Profissões liberaes (<i>Professions libérales</i>) | Judiciarias (<i>Judiciaires</i>) | Polícia (<i>Police</i>) | — | — | — | — | — | |
| | | Praças (<i>Soldats</i>) | — | 4 | 4 | — | — | |
| Profissões liberaes (<i>Professions libérales</i>) | Medicas (<i>Médicales</i>) | Bombeiros (<i>Pompiers</i>) | — | — | — | — | — | |
| | | Praças (<i>Soldats</i>) | — | — | — | — | — | |
| Profissões liberaes (<i>Professions libérales</i>) | Magisterio (<i>Enseignement</i>) | Federal (<i>Service de la Fédération</i>) | — | 7 | 7 | — | — | |
| | | Estadual (<i>Service des États</i>) | 1 | 10 | 11 | — | — | |
| Profissões liberaes (<i>Professions libérales</i>) | Sciencias, letras e artes (<i>Sciences, lettres et arts</i>) | Municipal (<i>Service du Municipipe</i>) | — | 2 | 2 | — | — | |
| | | Religiosas (<i>Religieuses</i>) | — | — | — | — | — | |
| Profissões liberaes (<i>Professions libérales</i>) | Judiciarias (<i>Judiciaires</i>) | Judiciarias (<i>Judiciaires</i>) | — | 5 | 5 | — | — | |
| | | Medicas (<i>Médicales</i>) | — | — | — | — | 2 | |
| Profissões liberaes (<i>Professions libérales</i>) | Magisterio (<i>Enseignement</i>) | Magisterio (<i>Enseignement</i>) | — | — | — | 1 | 5 | |
| | | Sciencias, letras e artes (<i>Sciences, lettres et arts</i>) | 1 | 9 | 10 | — | — | |
| Profissões liberaes (<i>Professions libérales</i>) | Sciencias, letras e artes (<i>Sciences, lettres et arts</i>) | Mal definidas (<i>Mal déterminées</i>) | — | — | — | 6 | 11 | |
| | | Profissão não declarada e sem profissão (<i>Profession inconnue et sans profession</i>) | 4 | 10 | 14 | — | — | |
| Profissões liberaes (<i>Professions libérales</i>) | Sciencias, letras e artes (<i>Sciences, lettres et arts</i>) | 0 a 14 annos (<i>ans</i>) | 673 | — | 673 | 693 | — | |
| | | 15 a 20 » » » | 101 | — | 101 | 320 | — | |
| Profissões liberaes (<i>Professions libérales</i>) | Sciencias, letras e artes (<i>Sciences, lettres et arts</i>) | 21 e + » » » | — | 15 | 15 | — | 772 | |
| | | TOTAL GERAL (<i>Total général</i>) | 928 | 655 | 1 583 | 1 025 | 868 | |

por profissões, segundo o sexo e a idade

par professions, d'après le sexe et l'âge

ÇÃO -- SUITE)

| PIRANHAS | | | | MUNICIPIO DE PORTO CALVO | | | | | | | | |
|-------------|------------------|------------------|-------------|--------------------------|------------------|-------------|------------------|------------------|-------------|------------------|------------------|-------------|
| PIRANHAS | | | | MUNICIPE DE PORTO CALVO | | | | | | | | |
| Total Total | TOTAL TOTAL | | Total Total | HOMENS HOMMES | | | MULHERES FEMMES | | | TOTAL TOTAL | | |
| | 0 a 20 annos ans | 21 e + annos ans | | 0 a 20 annos ans | 21 e + annos ans | Total Total | 0 a 20 annos ans | 21 e + annos ans | Total Total | 0 a 20 annos ans | 21 e + annos ans | Total Total |
| 35 | 120 | 379 | 499 | 1 037 | 4 283 | 5 320 | 22 | 117 | 139 | 1 059 | 4 400 | 5 459 |
| — | 13 | 46 | 59 | — | 1 | 1 | — | — | — | — | 1 | 1 |
| — | — | 14 | 14 | — | — | — | — | — | — | — | — | — |
| — | — | — | — | — | — | — | — | — | — | — | — | — |
| — | — | — | — | — | 1 | 1 | — | — | — | — | 1 | 1 |
| — | — | 10 | 10 | — | — | — | — | — | — | — | — | — |
| — | — | — | — | — | 2 | 2 | — | — | — | — | 2 | 2 |
| — | 1 | 11 | 12 | 1 | 28 | 29 | — | — | — | 1 | 28 | 29 |
| — | — | 5 | 5 | 2 | 23 | 25 | 1 | 1 | 2 | 3 | 24 | 27 |
| — | — | — | — | — | — | — | — | — | — | — | — | — |
| — | — | 1 | 1 | — | 12 | 12 | — | — | — | — | 12 | 12 |
| — | 6 | 6 | 6 | — | 18 | 18 | — | — | — | — | 18 | 18 |
| 31 | 4 | 48 | 52 | 18 | 51 | 69 | 20 | 88 | 108 | 38 | 139 | 177 |
| — | — | 11 | 11 | 2 | 38 | 20 | — | — | — | 2 | 18 | 20 |
| — | — | 22 | 22 | 12 | 103 | 115 | — | — | — | 12 | 103 | 115 |
| — | — | — | — | — | — | — | — | — | — | — | — | — |
| — | — | — | — | — | 7 | 7 | — | — | — | — | 7 | 7 |
| — | — | — | — | 2 | 1 | 3 | 2 | 17 | 19 | 4 | 18 | 22 |
| — | — | — | — | — | 1 | 1 | — | — | — | — | 1 | 1 |
| — | 5 | 27 | 32 | — | 6 | 6 | — | — | — | — | 6 | 6 |
| — | 1 | 9 | 10 | 8 | 43 | 51 | — | — | — | 8 | 43 | 51 |
| — | 3 | 4 | 7 | — | 6 | 6 | 1 | 2 | 3 | 1 | 8 | 9 |
| — | — | 4 | 4 | — | 7 | 7 | — | — | — | — | 7 | 7 |
| 17 | 6 | 73 | 79 | 28 | 87 | 115 | — | 2 | 2 | 28 | 89 | 117 |
| — | — | 1 | 1 | — | 1 | 1 | — | — | — | — | 1 | 1 |
| — | — | — | — | 1 | 1 | 2 | — | — | — | 1 | 1 | 2 |
| — | — | — | — | — | — | — | — | — | — | — | — | — |
| — | — | — | — | — | — | — | — | — | — | — | — | — |
| — | — | — | — | — | 12 | 12 | — | — | — | — | 12 | 12 |
| — | — | — | — | — | — | — | — | — | — | — | — | — |
| — | — | — | — | — | — | — | — | — | — | — | — | — |
| — | 7 | 7 | 7 | 2 | 12 | 14 | — | — | — | 2 | 12 | 14 |
| — | 10 | 11 | 11 | — | 6 | 6 | — | — | — | — | 6 | 6 |
| — | 2 | 2 | 2 | — | 2 | 2 | — | — | — | — | 2 | 2 |
| — | — | — | — | 1 | — | 1 | — | — | — | 1 | — | 1 |
| — | — | — | — | — | 2 | 2 | — | — | — | — | 2 | 2 |
| — | — | — | — | — | 8 | 8 | — | — | — | — | 8 | 8 |
| 2 | — | 2 | 2 | 1 | 6 | 7 | — | 1 | 1 | 1 | 7 | 8 |
| 6 | 1 | 5 | 6 | — | 4 | 4 | — | 17 | 17 | — | 21 | 21 |
| — | 1 | 9 | 10 | 12 | 55 | 67 | — | 2 | 2 | 12 | 57 | 69 |
| — | — | — | — | — | 7 | 7 | — | 6 | 6 | — | 13 | 13 |
| 17 | 6 | 11 | 17 | 8 | 12 | 20 | 34 | 93 | 127 | 42 | 135 | 147 |
| — | 4 | 10 | 14 | 10 | 62 | 72 | — | 6 | 6 | 10 | 68 | 78 |
| 693 | 1 366 | — | 1 366 | 4 679 | — | 4 679 | 4 927 | — | 4 927 | 19 606 | — | 9 606 |
| 320 | 421 | — | 421 | 696 | — | 696 | 1 629 | — | 1 629 | 2 325 | — | 2 325 |
| 772 | — | 787 | 787 | — | 139 | 139 | — | 4 685 | 4 685 | — | 4 824 | 4 824 |
| 1 893 | 1 933 | 1 523 | 3 476 | 6 520 | 5 027 | 11 547 | 6 636 | 5 037 | 11 673 | 13 156 | 10 064 | 23 220 |

População dos municípios do Estado de Alagoas,

Population des municipes de l'État de Alagoas,

(CONTINUA

| PROFISSÕES PROFESSIONS | | | MUNICIPIO DE POR MUNICIPE DE POR | | | | | |
|--|--|---|-------------------------------------|-----------------------|----------|-----------------------|-----------------------|--------|
| | | | HOMENS HOMMES | | | MULHERES FEMMES | | |
| | | | 0 a 20 anos ans | 21 e + anos ans | Total | 0 a 20 anos ans | 21 e + anos ans | Total |
| Produção da matéria prima (<i>Production de la matière pre- mière</i>) | Exploração do solo e sub-solo (<i>Exploitation du sol et du sous- sol</i>) | Exploração do solo (Agricultura, etc) (<i>Agriculture, etc</i>) | 537 | 2 306 | 2 843 | 12 | 70 | 82 |
| | | Criação (Elevage) Caça e pesca (<i>Chasse et pêche</i>) | 15 8 | 22 64 | 37 72 | — | — | — |
| Transformação e emprego da matéria prima (<i>Transformati- on et emploi de la matière pre- mière</i>) | Indústrias (<i>Industries</i>) | Extracção de matérias minerais (Pedreiras, etc) (<i>Extraction de matières minérales</i>) { Pedreiras (<i>Carières</i>) Minas, salinas, etc (<i>Mines, salines, etc</i>) | — 1 | — 2 | — 1 | — | — | — |
| | | Segundo a natureza da matéria prima (D'après la nature de la matière première) | — | — | — | — | — | — |
| | | Textis (Textiles) Couros, pelles, etc (Cuir, etc.) | — | — | — | — | — | — |
| | | Madeiras (Bois) | — | 3 | 3 | — | — | — |
| | | Metallurgia (Métallurgie) | 5 | 43 | 48 | — | — | — |
| | | Cerâmica (Céramique) | 3 | 25 | 28 | 3 | 9 | 12 |
| | | Productos químicos e analogos (Produits chimiques et produits analogues) | — | — | — | — | — | — |
| | | Alimentação (Alimentation) | — | — | — | — | — | — |
| | | Vestuário e tocador (Habillement et toilette) | 3 | 31 | 34 | — | 7 | 7 |
| | | Mobiliário (Ameublement) | 21 | 56 | 77 | 26 | 121 | 147 |
| | | Edificação (Bâtiment) | 1 | 12 | 13 | — | — | — |
| | | Apparelhos de transporte (Appareils de transport) | 9 | 198 | 207 | — | — | — |
| Comercio (<i>Commerce</i>) | Outras (Autres) | Produção e transmissão de forças físicas (Production et transmission de forces physiques) | — | 3 | 3 | — | — | — |
| | | Relat ás sciencias, letras e artes Indústrias de luxo (Relat aux sciences lettres et arts Industries de luxe) | — | 1 | 1 | 3 | 13 | 16 |
| Transportes (<i>Transports</i>) | Marítimos e fluviaes (Maritimes et par fleuves) | Terrestres e aereos (Terrestres et aériens) | 49 | 185 | 234 | — | — | — |
| | | Correios, telegraphos e telephones (Postes, télégraphes et téléphones) | 8 | 61 | 69 | — | — | — |
| Administração e profissões libe- raes (Adminis- tration et pro- fessions libé- rales) | Força publica (<i>Force publique</i>) | Bancos, cambio, seguro commissões, etc (Banques, change, assurance, commissions, etc) | — | — | — | — | — | — |
| | | Comercio propriamente dito (Commerce proprement dit) | 2 | 65 | 67 | — | 5 | 5 |
| Diversas (<i>Divers</i>) | Profissões libe- raes (Profes- sions libérales) | Outras especies de commercio (Autres commerces) | — | — | — | — | — | — |
| | | Exercito (Armée de terre) | — | — | — | — | — | — |
| | | Armada (Armée de mer) | — | — | — | — | — | — |
| | | Policia (Police) | — | — | — | — | — | — |
| | | Bombeiros (Pompiers) | — | — | — | — | — | — |
| | | Administração (Administration) | — | — | — | — | — | — |
| | | Publica (Publique) | — | 2 | 2 | — | — | — |
| | | Particular (Privée) | — | 10 | 10 | 1 | — | 1 |
| | | Religiosas (Religieuses) | — | 2 | 2 | — | — | — |
| | | Judiciarias (Judiciaires) | — | 3 | 3 | — | — | — |
| Medicas (Médicales) | — | 3 | 3 | — | 2 | 2 | | |
| Magisterio (Enseignement) | — | 1 | 1 | — | 5 | 5 | | |
| Sciencias, letras e artes (Sciences, lettres et arts) | — | 4 | 21 | 25 | — | 1 | 1 | |
| Pessoas que vivem de suas rendas (Personnes vivant de leurs revenus) | Serviço domestico (Travail domestique) | Mal definidas (Mal déterminées) | 2 | 122 | 124 | — | 35 | 35 |
| | | Profissão não declarada e sem profissão (Profession inconnue et sans profession) | 8 | 16 | 24 | 60 | 104 | 164 |
| | | 0 a 14 anos (ans) | 5 | 106 | 111 | 8 | 18 | 26 |
| | | 15 a 20 » » | 3 756 | — | 3 756 | 4 485 | — | 4 485 |
| TOTAL GERAL (Total général) | | 21 e + » » | 368 | — | 368 | 1 598 | — | 1 598 |
| | | — | — | 129 | — | 3 903 | 3 903 | |
| | | | 4 805 | 3 507 | 8 312 | 6 196 | 4 294 | 10 490 |

por profissões, segundo o sexo e a idade

par professions, d'après le sexe et l'âge

ÇÃO — SUITE)

| TO DE PEDRAS | | | MUNICIPIO DE PORTO REAL DO COLLEGIO | | | | | | | | |
|----------------|----------------|--------|-------------------------------------|----------------|-------|----------------|----------------|-------|----------------|----------------|--------|
| TO DE PEDRAS | | | HOMENS | | | MULHERES | | | TOTAL | | |
| TOTAL | | | HOMMES | | | FEMMES | | | TOTAL | | |
| 0 a 20 anos | 21 e + anos | Total | 0 a 20 anos | 21 e + anos | Total | 0 a 20 anos | 21 e + anos | Total | 0 a 20 anos | 21 e + anos | Total |
| 549 | 2 376 | 2 925 | 653 | 2 448 | 3 101 | 24 | 228 | 252 | 677 | 2 676 | 3 353 |
| 15 | 22 | 37 | 1 | 4 | 5 | | | | 1 | 4 | 5 |
| 8 | 64 | 72 | 1 | 18 | 19 | | | | 1 | 18 | 19 |
| | 1 | 1 | | | | | | | | | |
| 1 | | 1 | | | | | | | | | |
| | 2 | 2 | | | | | 4 | 4 | | 4 | 4 |
| | | | | | | | | | | | |
| | 3 | 3 | | | | | | | | | |
| 5 | 43 | 48 | | 5 | 5 | | | | | 5 | 5 |
| 6 | 34 | 40 | | 1 | 1 | | 43 | 43 | | 44 | 44 |
| | | | | | | | | | | | |
| 3 | 38 | 41 | | 1 | 1 | | | | | 1 | 1 |
| 47 | 177 | 224 | | 6 | 6 | 4 | 16 | 20 | 4 | 22 | 26 |
| 1 | 12 | 13 | | 4 | 4 | | | | | 4 | 4 |
| 9 | 198 | 207 | | 25 | 25 | | | | | 25 | 25 |
| | | | | | | | | | | | |
| | 1 | 1 | | | | | | | | | |
| | 3 | 3 | | | | | | | | | |
| 3 | 14 | 17 | 1 | 1 | 2 | | 21 | 21 | 1 | 22 | 23 |
| | 1 | 1 | | 1 | 1 | | | | | 1 | 1 |
| 49 | 185 | 234 | | 11 | 11 | | | | | 11 | 11 |
| 8 | 61 | 69 | 1 | 1 | 2 | | | | 1 | 1 | 2 |
| | | | | | | | | | | | |
| | 1 | 1 | | | | | | | | | |
| | | | | | | | | | | | |
| 2 | 70 | 72 | 2 | 17 | 19 | | 2 | 2 | 2 | 19 | 21 |
| | | | | | | | | | | | |
| | | | | | | | | | | | |
| | | | | | | | | | | | |
| | | | | | | | | | | | |
| | 9 | 9 | | 5 | 5 | | | | | 5 | 5 |
| | | | | | | | | | | | |
| | 2 | 2 | | 1 | 1 | | | | | 1 | 1 |
| 1 | 10 | 11 | | 4 | 4 | | | | | 4 | 4 |
| | 2 | 2 | | 4 | 4 | | | | | 4 | 4 |
| | 3 | 3 | | | | | | | | | |
| | | | | | | | | | | | |
| | 3 | 3 | | 1 | 1 | | | | | 1 | 1 |
| | 5 | 5 | | | | | | | | | |
| | 6 | 6 | | | | | | | | | |
| 4 | 22 | 26 | | | | | 4 | 4 | | 4 | 4 |
| | | | | | | | 1 | 1 | | 1 | 1 |
| 2 | 157 | 159 | | 1 | 1 | | 1 | 1 | | 2 | 2 |
| 68 | 120 | 188 | | | | | 6 | 5 | 6 | 5 | 11 |
| 13 | 124 | 137 | | 1 | 1 | | | | | 1 | 1 |
| 8 241 | | 8 241 | 2 514 | | 2 514 | 2 587 | | 2 587 | 5 101 | | 5 101 |
| 1 966 | | 1 966 | 272 | | 272 | 1 030 | | 1 030 | 1 302 | | 1 302 |
| | 4 032 | 4 032 | | 67 | 67 | | 2 714 | 2 714 | | 2 781 | 2 781 |
| 11 001 | 7 801 | 18 802 | 3 445 | 2 627 | 6 072 | 3 651 | 3 039 | 6 690 | 7 096 | 5 666 | 12 762 |

População dos municípios do Estado de Alagoas,

Population des municipes de l'État de Alagoas,

(CONTINUA)

| PROFISSÕES PROFESSIONS | | | | MUNICIPIO DE SANTA MUNICIPE DE SANTA | | | | |
|--|--|---|---|---|-----------------------|----------------|-----------------------|-----------------------|
| | | | | HOMENS HOMMES | | | MULHERES FEMMES | |
| | | | | 0 a 20 anos ans | 21 e + anos ans | Total Total | 0 a 20 anos ans | 21 e + anos ans |
| Produção da matéria prima (<i>Production de la matière pre- mière</i>) | Exploração do solo e sub-solo (<i>Exploitation du sol et du sous- sol</i>) | Exploração do solo (<i>Exploita- tion du sol</i>) | Agricultura, etc (<i>Agriculture, etc</i>) | 1 496 | 7 047 | 8 543 | 220 | 841 |
| | | | Criação (<i>Élevage</i>) | — | 48 | 48 | — | — |
| Transformação e emprego da matéria prima (<i>Transformation et emploi de la matière pre- mière</i>) | Indústrias (<i>Industries</i>) | Segundo a natureza da matéria prima (<i>D'après la nature de la matière première</i>) | Caça e pesca (<i>Chasse et pêche</i>) | 1 | — | 1 | — | — |
| | | | Extracção de matérias minerais (<i>Extraction de matières minérales</i>) | — | — | — | — | — |
| Administração e profissões libe- raes (<i>Adminis- tration et pro- fessions libé- rales</i>) | Força pública (<i>Force publique</i>) | Polícia (<i>Police</i>) | Pedreiras (<i>Carières</i>) | — | — | — | — | — |
| | | | Minas, salinas, etc (<i>Mines, salines, etc</i>) | 1 | — | 1 | — | — |
| Diversas (<i>Divers</i>) | Mal definidas (<i>Mal déterminées</i>) | Profissões libe- raes (<i>Profes- sions libérales</i>) | Textis (<i>Textiles</i>) | — | 2 | 2 | 6 | 72 |
| | | | Couros, peles, etc (<i>Cuirs, peaux, etc.</i>) | — | 10 | 10 | — | — |
| TOTAL GERAL (<i>Total général</i>) | | | Madeiras (<i>Bois</i>) | — | — | — | — | — |
| | | | Metallurgia (<i>Métallurgie</i>) | — | 37 | 37 | — | — |
| | | | Cerâmica (<i>Céramique</i>) | 2 | 12 | 14 | — | 9 |
| | | | Productos químicos e analogos (<i>Produits chimiques et produits analogues</i>) | 1 | 5 | 6 | — | — |
| | | | Alimentação (<i>Alimentation</i>) | 2 | 6 | 8 | — | — |
| | | | Vestuario e toucador (<i>Habillement et toilette</i>) | 13 | 63 | 76 | 138 | 851 |
| | | | Mobiliário (<i>Ameublement</i>) | 1 | 36 | 37 | — | — |
| | | | Edificação (<i>Bâtiment</i>) | 6 | 93 | 99 | — | — |
| | | | Apparelhos de transporte (<i>Appareils de transport</i>) | — | 6 | 6 | — | — |
| | | | Produção e transmissão de forças físicas (<i>Production et transmission de forces physiques</i>) | 1 | 1 | 2 | — | — |
| | | | Relat ás sciencias, letras e artes Indústrias de luxo (<i>Relat aux sciences lettres et arts Industries de luxe</i>) | — | 3 | 3 | 24 | 60 |
| | | | Outras (<i>Autres</i>) | — | 1 | 1 | — | — |
| | | | Marítimos e fluviais (<i>Maritimes et par fleuves</i>) | — | 2 | 2 | — | — |
| | | | Terrestres e aereos (<i>Terrestres et aériens</i>) | 17 | 36 | 53 | — | — |
| | | | Correios, telegraphos e telephones (<i>Postes, télégraphes et téléphones</i>) | — | 2 | 2 | — | 1 |
| | | | Bancos, cambio, seguro, commissões, etc (<i>Banques, change, assurance, commissions, etc</i>) | — | — | — | — | — |
| | | | Comercio propriamente dito (<i>Commerce proprement dit</i>) | 17 | 165 | 182 | 1 | 10 |
| | | | Outras especies de commercio (<i>Autres commerces</i>) | — | — | — | — | — |
| | | | Exercito (<i>Armée de terre</i>) | — | — | — | — | — |
| | | | Armada (<i>Armée de mer</i>) | — | — | — | — | — |
| | | | Officiaes (<i>Officiers</i>) | — | — | — | — | — |
| | | | Praças (<i>Soldats</i>) | — | — | — | — | — |
| | | | Officiaes (<i>Officiers</i>) | — | — | — | — | — |
| | | | Praças (<i>Soldats</i>) | — | — | — | — | — |
| | | | Officiaes (<i>Officiers</i>) | — | — | — | — | — |
| | | | Praças (<i>Soldats</i>) | — | — | — | — | — |
| | | | Bombeiros (<i>Pompiers</i>) | — | — | — | — | — |
| | | | Officiaes (<i>Officiers</i>) | — | — | — | — | — |
| | | | Praças (<i>Soldats</i>) | — | — | — | — | — |
| | | | Publica (<i>Publique</i>) | — | 10 | 10 | — | — |
| | | | Federal (<i>Service de la Fédération</i>) | — | 14 | 14 | — | 1 |
| | | | Estadual (<i>Service des États</i>) | — | 2 | 2 | — | — |
| | | | Municipal (<i>Service du Municipie</i>) | — | — | — | — | — |
| | | | Particular (<i>Privée</i>) | 1 | 2 | 3 | — | — |
| | | | Religiosas (<i>Religieuses</i>) | — | 2 | 2 | — | — |
| | | | Judiciarias (<i>Judiciaires</i>) | — | 2 | 2 | — | — |
| | | | Médicas (<i>Médicales</i>) | — | 2 | 2 | — | 9 |
| | | | Magisterio (<i>Enseignement</i>) | — | 7 | 7 | — | 5 |
| | | | Sciencias, letras e artes (<i>Sciences, lettres et arts</i>) | 22 | 81 | 103 | — | 2 |
| | | | Pessoas que vivem de suas rendas (<i>Personnes vivant de leurs revenus</i>) | — | 8 | 8 | — | 5 |
| | | | Serviço domestico (<i>Travail domestique</i>) | 20 | 8 | 28 | 43 | 32 |
| | | | Profissão não declarada e sem pro- fissão (<i>Profession inconnue et sans profession</i>) | 33 | 108 | 141 | 2 | 9 |
| | | | 0 a 14 annos (<i>ans</i>) | 8 578 | — | 8 578 | 8 879 | — |
| | | | 15 a 20 » » | 1 691 | — | 1 691 | 2 502 | — |
| | | | 21 e + » » | — | 225 | 205 | — | 6 474 |
| | | | TOTAL GERAL (<i>Total général</i>) | 12 003 | 8 035 | 20 038 | 11 815 | 8 381 |

População dos municípios do Estado de Alagoas,

Population des municipes de l'État de Alagoas,

(CONTINUA)

| PROFISSÕES PROFESSIONS | | MUNICIPIO DE MUNICIPE DE | | | | | | |
|--|---|--|--|--|--|-----------------------|--------------|--------|
| | | HOMENS HOMMES | | | MULHERES FEMMES | | | |
| | | 0 a 20 anos ans | 21 e + anos ans | Total Total | 0 a 20 anos ans | 21 e + anos ans | | |
| Produção da matéria prima (<i>Production de la matière pre- mière</i>) | Exploração do solo e sub-solo (<i>Exploitation du sol et du sous- sol</i>) | Exploração do solo (Exploitation du sol) { Agricultura, etc (<i>Agriculture, etc</i>) | 761 | 2 420 | 3 181 | 27 | 119 | |
| | | { Criação (<i>Élevage</i>) { Caça e pesca (<i>Chasse et pêche</i>) | 9 6 | 38 15 | 47 21 | — | — | |
| Transformação e emprego da matéria prima (<i>Transformation et emploi de la matière pre- mière</i>) | Indústrias .. (<i>Industries</i>) | Extracção de matérias minerais (Extraction de matières minérales) { Pedras (Carriões) { Minas, salinas, etc (<i>Mines, salines, etc</i>) | 1 | 2 | 3 | — | — | |
| | | Segundo a natureza da matéria prima (D'après la nature de la matière première) { Textis (<i>Textiles</i>) { Couros, pelles, etc (<i>Cuirs, peaux, etc.</i>) | — | — | — | — | 1 | |
| | | { Madeiras (<i>Bois</i>) { Metallurgia (<i>Métallurgie</i>) { Cerâmica (<i>Céramique</i>) | — — 2 | — 1 5 | — 1 7 | — | — — 1 | |
| | | Segundo a aplicação da matéria prima (D'après l'application de la matière première) { Productos químicos e analogos (<i>Produits chimiques et produits analogues</i>) { Alimentação (<i>Alimentation</i>) { Vestuário e tocador (<i>Habillement et toilette</i>) | — 2 6 | — — 5 | — 2 11 | — | — 1 21 | |
| | | | { Mobiliário (<i>Ameublement</i>) { Edificação (<i>Bâtiment</i>) { Aparelhos de transporte (<i>Appareils de transport</i>) | 1 — — | 8 18 — | 9 18 — | 4 | — |
| | | | { Produção e transmissão de forças físicas (<i>Production et transmission de forces physiques</i>) { Relat às sciencias, letras e artes Indústrias de luxo (<i>Relat aux sciences lettres et arts Industries de luxe</i>) | — 1 | — — | — 1 | — | — 9 |
| | | | { Outras (<i>Autres</i>) | 1 | 13 | 14 | — | — |
| | | | { Maritimos e fluviais (<i>Maritimes et par fleuves</i>) { Terrestres e aereos (<i>Terrestres et aériens</i>) { Correios, telegraphos e telephones (<i>Postes, télégraphes et téléphones</i>) | 3 — — | 7 3 — | 10 3 — | — | — 1 |
| | | Comercio . (<i>Commerce</i>) | Bancos, cambio, seguro, comissões, etc (<i>Banques, change, assurance, commissions, etc</i>) Comercio propriamente dito (<i>Commerce proprement dit</i>) Outras especies de comercio (<i>Autres commerces</i>) | 7 | 45 | 52 | 2 | 3 |
| | | | | Força publica (<i>Force publique</i>) | Exercito (<i>Armée de terre</i>) { Officiaes (<i>Officiers</i>) { Praças (<i>Soldats</i>) | — | — | — |
| Armada (<i>Armée de mer</i>) { Officiaes (<i>Officiers</i>) { Praças (<i>Soldats</i>) | — | — | — | | — | — | | |
| Polícia (<i>Police</i>) { Officiaes (<i>Officiers</i>) { Praças (<i>Soldats</i>) | 1 | 3 | 4 | | — | — | | |
| Bombeiros (<i>Pompiers</i>) { Officiaes (<i>Officiers</i>) { Praças (<i>Soldats</i>) | — | — | — | | — | — | | |
| Administração e profissões liberais (<i>Administration et professions libérales</i>) | Administração (Administration) { Publica (Publique) { Federal (<i>Service de la Fédération</i>) { Estadual (<i>Service des États</i>) { Municipal (<i>Service du Municipio</i>) | — | 1 | 1 | — | — | | |
| | | — | 5 | 5 | — | — | | |
| Profissões liberais (<i>Professions libérales</i>) | Particular (<i>Privée</i>) { Religiosas (<i>Religieuses</i>) { Judicarias (<i>Judiciaires</i>) { Medicas (<i>Médicales</i>) { Magisterio (<i>Enseignement</i>) { Sciencias, letras e artes (<i>Sciences, lettres et arts</i>) | — | 3 | 3 | — | — | | |
| | | — | — | — | — | 7 | | |
| | | 1 | — | 1 | — | — | | |
| | | — | — | — | — | — | | |
| Diversas (<i>Divers</i>) | Pessoas que vivem de suas rendas (<i>Personnes vivant de leurs revenus</i>) Serviço domestico (<i>Travail domestique</i>) Mal definidas (<i>Mal déterminées</i>) Profissão não declarada e sem profissão (<i>Profession inconnue et sans profession</i>) | 1 | — | 1 | 1 | 1 | | |
| | | — | 1 | 1 | — | 1 | | |
| | | 3 063 | — | 3 063 | 2 991 | — | | |
| | | 284 | — | 284 | 1 132 | — | | |
| | | 46 | — | 46 | — | 2 792 | | |
| TOTAL GERAL (<i>Total général</i>) | | 4 150 | 2 656 | 6 806 | 4 159 | 2 957 | | |

População dos municípios do Estado de Alagoas,

Population des municipes de l'État de Alagoas,

(CONTINUA)

| PROFISSÕES PROFESSIONS | | | MUNICIPIO DE SÃO LUIZ MUNICÍPE DE SÃO LUIZ | | | | | |
|--|---|---|---|------------------------|----------------|------------------------|------------------------|----------------|
| | | | HOMENS HOMMES | | | MULHERES FEMMES | | |
| | | | 0 a 20 annos ans | 21 e + annos ans | Total Total | 0 a 20 annos ans | 21 e + annos ans | Total Total |
| Produção da matéria prima (<i>Production de la matière pre- mière</i>) | Exploração do solo e sub-solo (<i>Exploitation du sol et du sous- sol</i>) | Exploração do solo (Agricultura, etc) (<i>Exploitation du sol</i>) { Agricultura, etc (<i>Agriculture, etc</i>) Criação (Elevage) { Caça e pesca (<i>Chasse et pêche</i>) | 782 | 3 868 | 4 650 | 29 | 125 | 154 |
| | | Extracção de matérias minerais { Pedreiras (<i>Carières</i>) Minas, salinas, etc (<i>Extraction de matières minérales</i>) { (<i>Mines, salines, etc</i>) | 13 | 165 | 179 | — | 2 | 2 |
| | | — | 11 | 59 | 70 | — | — | — |
| Transformação e emprego da matéria prima (<i>Transformation et emploi de la matière pre- mière</i>) | Indústrias (<i>Industries</i>) | Segundo a natureza da matéria prima (<i>D'après la nature de la matière première</i>) { Textis (<i>Textiles</i>) Couro, peles, etc (<i>Cuirs, peaux, etc.</i>) Madeiras (<i>Bois</i>) Metalurgia (<i>Métallurgie</i>) Cerâmica (<i>Céramique</i>) | 1 | — | 1 | — | — | — |
| | | — | 2 | 18 | 20 | — | — | — |
| | | — | 5 | 47 | 52 | — | — | — |
| | | — | — | 17 | 17 | 5 | 5 | — |
| | | — | — | — | — | — | — | — |
| | | — | — | 5 | 5 | — | — | — |
| | | — | 4 | 77 | 81 | — | — | — |
| | | — | 4 | 43 | 47 | 23 | 246 | 269 |
| | | — | — | 16 | 16 | — | — | — |
| | | — | 29 | 230 | 259 | — | — | — |
| | | — | — | 2 | 2 | — | — | — |
| | | — | 2 | 24 | 26 | — | — | — |
| Transportes (<i>Transports</i>) | Outras (<i>Autres</i>) | Marítimos e fluviais (<i>Maritimes et par fleuves</i>) | 6 | 29 | 35 | — | — | — |
| | | Terrestres e aéreos (<i>Terrestres et aériens</i>) | 25 | 160 | 185 | — | — | — |
| | | Correios, telegraphos e telefones (<i>Postes, télégraphes et téléphones</i>) | 26 | 302 | 328 | — | — | — |
| Comercio (<i>Commerce</i>) | Bancos, cambio, seguro, comissões, etc (<i>Banques, change, assurance, commissions, etc</i>) | — | 1 | 5 | 6 | — | — | — |
| | | Comercio propriamente dito (<i>Commerce proprement dit</i>) | 18 | 148 | 166 | — | 5 | 5 |
| | | Outras especies de commercio (<i>Autres commerces</i>) | 1 | 9 | 10 | — | — | — |
| Administração e profissões libe- raes (<i>Adminis- tration et pro- fessions libé- rales</i>) | Força publica (<i>Force publique</i>) | Exercito (<i>Armée de terre</i>) { Officiaes (<i>Officiers</i>) Praças (<i>Soldats</i>) | — | — | — | — | — | — |
| | | Armada (<i>Armée de mer</i>) { Officiaes (<i>Officiers</i>) Praças (<i>Soldats</i>) | — | — | — | — | — | — |
| | | Polícia (<i>Police</i>) { Officiaes (<i>Officiers</i>) Praças (<i>Soldats</i>) | 1 | 7 | 8 | — | — | — |
| | | Bombeiros (<i>Pompiers</i>) { Officiaes (<i>Officiers</i>) Praças (<i>Soldats</i>) | — | — | — | — | — | — |
| Administração (<i>Adminis- tration</i>) | Publica (<i>Publique</i>) | Federal (<i>Service de la Fédération</i>) | 1 | 7 | 8 | — | — | — |
| | | Estadual (<i>Service des États</i>) | — | 8 | 8 | — | — | — |
| | | Municipal (<i>Service du Municipè</i>) | 1 | 1 | 1 | — | — | — |
| — | Particular (<i>Privée</i>) | — | — | — | — | — | — | |
| Profissões libe- raes (<i>Profes- sions libé- rales</i>) | Religiosas (<i>Religieuses</i>) Judiciarias (<i>Judiciaires</i>) Medicas (<i>Médicales</i>) Magisterio (<i>Enseignement</i>) Ciencias, letas e artes (<i>Sciences, lettres et arts</i>) | — | 1 | 1 | — | — | — | |
| | | — | 7 | 7 | — | — | — | |
| | | — | 1 | 5 | 6 | — | 1 | 1 |
| | | — | 1 | 1 | 1 | 1 | 10 | 11 |
| | | — | 9 | 9 | — | 1 | 1 | 1 |
| Diversas (<i>Divers</i>) | Pessoas que vivem de suas rendas (<i>Personnes vivant de leurs revenus</i>) | Serviço domestico (<i>Travail domestique</i>) | 7 | 8 | 15 | 73 | 47 | 120 |
| | | Mal definidas (<i>Mal déterminées</i>) | 30 | 120 | 150 | 1 | 4 | 5 |
| | | Profissão não declarada e sem pro- fissão (<i>Profession inconnue et sans profession</i>) | 5 555 | — | 5 555 | 4 969 | — | 4 969 |
| | | — | 612 | — | 612 | 1 443 | — | 1 443 |
| — | — | 160 | 160 | — | 5 308 | 5 308 | | |
| TOTAL GERAL (<i>Total général</i>) | | | 7 138 | 5 577 | 12 715 | 6 547 | 5 807 | 12 354 |

População dos municípios do Estado de Alagoas,

Population des municipes de l'État de Alagoas,

(CONTINUA)

| PROFISSÕES PROFESSIONS | | MUNICIPIO MUNICIPE | | | | | | | |
|--|--|--|--------------------|------------------------------------|--------------------|---------------|-------|--------|---|
| | | HOMENS HOMMES | | | MULHERES FEMMES | | | | |
| | | 0 a 20 ans | 21 e + ans | Total | 0 a 20 ans | 21 e + ans | Total | | |
| Produção da matéria prima (<i>Production de la matière pre- mière</i>) | Exploração do solo e sub-solo (<i>Exploitation du sol et du sous- sol</i>) | Exploração do solo (Agricultura, etc) (<i>Agriculture, etc</i>) | 434 | 3 389 | 3 823 | 9 | 305 | 315 | |
| | | Criação (Elevage) (<i>Criation (Elevage)</i>) | 10 | 112 | 122 | — | 10 | 10 | |
| | | Caça e pesca (Chasse et pêche) (<i>Caça e pesca (Chasse et pêche)</i>) | 3 | 49 | 52 | — | 3 | 3 | |
| Transformação e emprego da matéria prima (<i>Transformation et emploi de la matière pre- mière</i>) | Indústrias (<i>Industries</i>) | Extração de matérias minerais (Pedreiras (Cariões) Minas, salinas, etc) (<i>Extraction de matières minérales (Pedreiras (Cariões) Minas, salinas, etc)</i>) | 1 | 8 | 9 | — | — | — | |
| | | Segundo a natureza da matéria prima (D'après la nature de la matière première) (Textis (Textiles) Couros, pelles, etc (Cuir, peaux, etc) Madeiras (Bois) Metalurgia (Métallurgie) Cerâmica (Céramique) | — | — | — | — | — | — | — |
| | | Productos químicos e analogos (Produits chimiques et produits analogues) | 3 | 6 | 9 | — | 3 | 3 | |
| | | Alimentação (Alimentation) | 3 | 4 | 7 | — | — | — | |
| | | Vestuario e toucador (Habillement et toilette) | 4 | 40 | 44 | 8 | 100 | 108 | |
| | | Mobiliário (Ameublement) | 1 | 10 | 11 | — | — | — | |
| | | Edificação (Bâtiment) | — | 30 | 30 | — | — | — | |
| | | Apparelhos de transporte (Appareils de transport) | — | — | — | — | — | — | |
| | | Produção e transmissão de forças físicas (Production et transmission de forces physiques) | — | — | — | — | — | — | |
| | | Relações sciencias, letras e artes (Relat aux sciences lettres et arts Industries de luxe) | — | 4 | 4 | — | — | — | |
| Transportes .. (<i>Transports</i>) | Outras (Autres) | Marítimos e fluviaes (Maritimes et par fleuves) | — | 8 | 8 | — | — | — | |
| | | Terrestres e aereos (Terrestres et aériens) | — | 3 | 3 | — | — | — | |
| | | Correios, telegraphos e telephones (Postes, télégraphes et téléphones) | — | — | — | — | — | — | |
| Comercio .. (<i>Commerce</i>) | Bancos, cambio, seguro, comissões, etc (Banques, change, assurance, commissions, etc) | Comercio propriamente dito (Commerce proprement dit) | 8 | 132 | 140 | 3 | 3 | 3 | |
| | | Outras especies de comercio (Autres commerces) | — | 3 | 3 | — | — | — | |
| | | Força publica (Force publique) | — | — | — | — | — | — | |
| Administração e profissões libe- raes (Adminis- tration et pro- fessions libé- rales) | Exercito (Armée de terre) | Officiaes (Officiers) | — | — | — | — | — | — | |
| | | Praças (Soldats) | — | — | — | — | — | — | |
| | | Armada (Armée de mer) | — | — | — | — | — | — | |
| | | Officiaes (Officiers) | — | — | — | — | — | — | |
| | | Praças (Soldats) | — | — | — | — | — | — | |
| | | Polícia (Police) | — | 9 | 9 | — | — | — | |
| | | Bombeiros (Pompier) | — | — | — | — | — | — | |
| | | Officiaes (Officiers) | — | — | — | — | — | — | |
| | | Praças (Soldats) | — | — | — | — | — | — | |
| | | Administração (Administration) | Publica (Publique) | Federal (Service de la Fédération) | — | 6 | 6 | — | — |
| Estadual (Service des États) | — | | | 9 | 9 | — | 1 | 1 | |
| Municipal (Service du Municipé) | — | | | 8 | 8 | — | — | — | |
| Profissões libe- raes (Profes- sions libérales) | Particular (Privée) | Religiosas (Religieuses) | — | 5 | 5 | — | — | — | |
| | | Judiciarias (Judiciaires) | — | 1 | 1 | — | 1 | 1 | |
| | | Médicas (Médicales) | — | 1 | 1 | — | 6 | 6 | |
| | | Magisterio (Enseignement) | — | 3 | 3 | — | 1 | 1 | |
| | | Sciencias, letras e artes (Sciences, lettres et arts) | — | — | — | — | — | — | |
| | | Pessoas que vivem de suas rendas (Personnes vivant de leurs revenus) | — | 5 | 5 | — | — | — | |
| Diversas (Divers) | Serviço domestico (Travail domestique) | Mal definidas (Mal déterminées) | 10 | 5 | 15 | 9 | 12 | 21 | |
| | | Profissão não declarada e sem pro- fissão (Profession inconnue et sans profession) . . . | 4 417 | — | 4 417 | 4 375 | — | 4 375 | |
| | | 0 a 14 annos (ans) | 899 | — | 899 | 1 583 | — | 1 583 | |
| | | 15 a 20 » » | — | 198 | 198 | — | 4 032 | 4 032 | |
| TOTAL GERAL (Total général) | | | 5 800 | 4 092 | 9 892 | 5 984 | 4 479 | 10 463 | |

por profissões, segundo o sexo e a idade

par professions, d'après le sexe et l'âge
 ÇÃO - SUITE)

| DE TRAIPIÚ DE TRAIPIÚ | | | MUNICÍPIO DE TRIUMPHO MUNICIPE DE TRIUMPHO | | | | | | | | |
|--------------------------|------------------------|----------------|---|------------------------|----------------|------------------------|------------------------|----------------|------------------------|------------------------|----------------|
| TOTAL TOTAL | | | HOMENS HOMMES | | | MULHERES FEMMES | | | TOTAL TOTAL | | |
| 0 a 20 annos ans | 21 e + annos ans | Total Total | 0 a 20 annos ans | 21 e + annos ans | Total Total | 0 a 20 annos ans | 21 e + annos ans | Total Total | 0 a 20 annos ans | 21 e + annos ans | Total Total |
| 443 | 3 695 | 4 138 | 413 | 3 119 | 3 532 | 86 | 682 | 758 | 499 | 3 801 | 4 300 |
| 10 | 122 | 132 | — | 22 | 22 | 1 | — | 1 | 1 | 22 | 23 |
| 3 | 52 | 55 | — | 15 | 15 | — | — | — | — | 15 | 15 |
| 1 | 8 | 9 | — | — | — | — | — | — | — | — | — |
| — | — | — | — | — | — | — | — | — | — | — | — |
| — | — | — | — | — | — | 1 | 13 | 14 | 1 | 13 | 14 |
| — | 1 | 1 | — | 1 | 1 | — | — | — | — | 1 | 1 |
| 1 | 17 | 18 | — | 21 | 21 | — | — | — | — | 21 | 21 |
| — | 10 | 10 | — | 6 | 6 | — | 4 | 4 | — | 10 | 10 |
| 3 | 9 | 12 | — | 7 | 7 | — | — | — | — | 7 | 7 |
| 3 | 4 | 7 | — | — | — | — | — | — | — | — | — |
| 12 | 140 | 152 | — | 28 | 28 | 16 | 65 | 81 | 16 | 93 | 109 |
| 1 | 10 | 11 | 1 | 6 | 7 | — | — | — | 1 | 6 | 7 |
| — | 30 | 30 | 1 | 28 | 29 | — | — | — | 1 | 28 | 29 |
| — | — | — | — | — | — | — | — | — | — | — | — |
| — | — | — | — | — | — | — | — | — | — | — | — |
| — | 4 | 4 | — | — | — | — | — | — | — | — | — |
| — | — | — | — | — | — | — | — | — | — | — | — |
| — | 8 | 8 | — | — | — | — | — | — | — | — | — |
| — | 3 | 3 | 1 | 47 | 48 | — | — | — | 1 | 47 | 48 |
| — | — | — | — | 1 | 1 | — | 1 | 1 | — | 2 | 2 |
| — | — | — | — | — | — | — | — | — | — | — | — |
| 8 | 135 | 143 | — | 1 | 1 | — | — | — | — | 1 | 1 |
| — | 3 | 3 | — | 47 | 47 | — | 4 | 4 | — | 51 | 51 |
| — | — | — | — | — | — | — | — | — | — | — | — |
| — | — | — | — | — | — | — | — | — | — | — | — |
| — | 9 | 9 | — | — | — | — | — | — | — | — | — |
| — | — | — | — | — | — | — | — | — | — | — | — |
| — | 6 | 6 | — | — | — | — | — | — | — | — | — |
| — | 10 | 10 | — | 5 | 5 | — | — | — | — | 5 | 5 |
| — | 8 | 8 | — | 2 | 2 | — | — | — | — | 2 | 2 |
| 1 | 1 | 2 | — | 2 | 2 | — | — | — | — | 2 | 2 |
| — | — | — | 1 | 2 | 3 | — | — | — | 1 | 2 | 3 |
| — | 5 | 5 | — | 2 | 2 | — | — | — | — | 2 | 2 |
| — | 2 | 2 | — | 1 | 1 | — | — | — | — | 1 | 1 |
| — | 7 | 7 | — | 4 | 4 | — | — | — | — | 11 | 11 |
| — | 4 | 4 | 1 | 10 | 11 | — | 7 | 7 | — | 10 | 11 |
| — | 5 | 5 | — | 4 | 4 | — | 1 | 1 | — | 5 | 5 |
| 19 | 17 | 36 | 2 | 4 | 6 | 7 | 10 | 17 | 9 | 14 | 23 |
| 5 | 16 | 21 | 1 | 13 | 14 | — | — | — | 1 | 13 | 14 |
| 8 792 | — | 8 792 | 3 307 | — | 3 307 | 3 467 | — | 3 467 | 6 774 | — | 6 774 |
| 2 482 | — | 2 482 | 923 | — | 923 | 1 239 | — | 1 239 | 2 162 | — | 2 162 |
| — | 4 230 | 4 230 | — | 75 | 75 | — | 3 230 | 3 230 | — | 3 305 | 3 305 |
| 11 784 | 8 571 | 20 355 | 4 651 | 3 473 | 8 124 | 4 817 | 4 017 | 8 834 | 9 468 | 7 490 | 16 958 |

População dos municípios do Estado de Alagoas,

Population des municipes de l'État de Alagoas,

(CONCLU

| PROFISSÕES PROFESSIONS | | MUNICIPIO MUNICIPAL | | | | | | |
|--|--|--|------------------------|----------------|------------------------|------------------------|----------------|--------|
| | | HOMENS HOMMES | | | MULHERES FEMMES | | | |
| | | 0 a 20 annos ans | 21 e + annos ans | Total Total | 0 a 20 annos ans | 21 e + annos ans | Total Total | |
| Produção da matéria prima (<i>Production de la matière pre- mière</i>) | Exploração do solo e sub-solo (<i>Exploitation du sol et du sous- sol</i>) | Exploração do solo (Agricultura, etc. (<i>Agriculture, etc.</i>)...) | 2 111 | 9 439 | 11 550 | 229 | 899 | 1 128 |
| | | Exploração do solo (Criação (<i>Élevage</i>)) Caça e pesca (<i>Chasse et pêche</i>)... . . . | 1 | 17 | 18 | — | — | — |
| Transformação e emprego da matéria prima (<i>Transformation et emploi de la matière pre- mière</i>) | Indústrias (<i>Industries</i>) | Extracção de matérias minerais (Pedreiras (<i>Carières</i>)) Minas, salinas, etc. (<i>Mines, salines, etc.</i>) | — | — | — | — | — | — |
| | | Segundo a natureza da matéria prima (D'après la nature de la matière première) | — | 1 | 1 | 1 | 1 | 2 |
| | | Textis (<i>Textiles</i>) | — | — | — | — | — | — |
| | | Couros, pelles, etc. (<i>Cuir, peaux, etc.</i>) | — | — | — | — | — | — |
| | | Madeiras (<i>Bois</i>) | 1 | — | 1 | — | — | — |
| | | Metallurgia (<i>Métallurgie</i>) | 8 | 42 | 50 | — | — | — |
| | | Cerâmica (<i>Céramique</i>) | 3 | 6 | 9 | — | — | — |
| | | Productos químicos e analogos (<i>Produits chimiques et produits analogues</i>) | 2 | 10 | 12 | — | — | — |
| | | Alimentação (<i>Alimentation</i>) | 2 | 21 | 23 | 1 | — | 1 |
| | | Vestuario e toucador (<i>Habillement et toilette</i>) | 10 | 53 | 63 | 26 | 175 | 201 |
| | | Mobiliário (<i>Ameublement</i>) | 2 | 15 | 17 | — | — | — |
| | | Edificação (<i>Bâtiment</i>) | 15 | 114 | 129 | — | — | — |
| Administração e profissões liberais (<i>Administration et professions libérales</i>) | Força pública (<i>Force publique</i>) | Apparelhos de transporte (<i>Appareils de transport</i>) | — | 3 | 3 | — | — | — |
| | | Produção e transmissão de forças físicas (<i>Production et transmission de forces physiques</i>) | — | 1 | 1 | — | — | — |
| Administração e profissões liberais (<i>Administration et professions libérales</i>) | Força pública (<i>Force publique</i>) | Relat ás sciencias, letras e artes Indústrias de luxo (<i>Relat aux sciences lettres et arts Industries de luxe</i>) | 1 | 3 | 4 | — | 10 | 10 |
| | | Outras (<i>Autres</i>) | — | — | — | — | — | — |
| Administração e profissões liberais (<i>Administration et professions libérales</i>) | Transportes (<i>Transports</i>) | Marítimos e fluviais (<i>Maritimes et par fleuves</i>) | — | 1 | 1 | — | — | — |
| | | Terrestres e aéreos (<i>Terrestres et aériens</i>) | 10 | 24 | 34 | — | — | — |
| Administração e profissões liberais (<i>Administration et professions libérales</i>) | Comercio (<i>Commerce</i>) | Correios, telegraphos e telefones (<i>Postes, télégraphes et téléphones</i>) | 1 | 3 | 4 | — | — | — |
| | | Bancos, cambio, seguro, comissões, etc. (<i>Banques, change, assurance, commissions, etc.</i>) | — | 1 | 1 | — | — | — |
| Administração e profissões liberais (<i>Administration et professions libérales</i>) | Comercio (<i>Commerce</i>) | Comercio propriamente dito (<i>Commerce proprement dit</i>) | 45 | 133 | 178 | — | 11 | 11 |
| | | Outras especies de commercio (<i>Autres commerces</i>) | — | 2 | 2 | — | — | — |
| Administração e profissões liberais (<i>Administration et professions libérales</i>) | Força pública (<i>Force publique</i>) | Exercito (<i>Armée de terre</i>) | — | — | — | — | — | — |
| | | Armada (<i>Armée de mer</i>) | — | 1 | 1 | — | — | — |
| Administração e profissões liberais (<i>Administration et professions libérales</i>) | Força pública (<i>Force publique</i>) | Polícia (<i>Police</i>) | 1 | 1 | 2 | — | — | — |
| | | Bombeiros (<i>Pompiers</i>) | — | 7 | 8 | — | — | — |
| Administração e profissões liberais (<i>Administration et professions libérales</i>) | Administração (<i>Administration</i>) | Officiaes (<i>Officiers</i>) | — | — | — | — | — | — |
| | | Praças (<i>Soldats</i>) | — | — | — | — | — | — |
| Administração e profissões liberais (<i>Administration et professions libérales</i>) | Administração (<i>Administration</i>) | Officiaes (<i>Officiers</i>) | 1 | 1 | 2 | — | — | — |
| | | Praças (<i>Soldats</i>) | — | — | — | — | — | — |
| Administração e profissões liberais (<i>Administration et professions libérales</i>) | Administração (<i>Administration</i>) | Officiaes (<i>Officiers</i>) | 1 | 7 | 8 | — | — | — |
| | | Praças (<i>Soldats</i>) | — | — | — | — | — | — |
| Administração e profissões liberais (<i>Administration et professions libérales</i>) | Administração (<i>Administration</i>) | Officiaes (<i>Officiers</i>) | — | — | — | — | — | — |
| | | Praças (<i>Soldats</i>) | — | — | — | — | — | — |
| Administração e profissões liberais (<i>Administration et professions libérales</i>) | Administração (<i>Administration</i>) | Federal (<i>Service de la Fédération</i>) | — | 3 | 3 | — | — | — |
| | | Estadual (<i>Service des États</i>) | 1 | 14 | 15 | — | 1 | 1 |
| Administração e profissões liberais (<i>Administration et professions libérales</i>) | Administração (<i>Administration</i>) | Municipal (<i>Service du Municipè</i>) | — | 1 | 1 | — | — | — |
| | | Particular (<i>Privée</i>) | — | 1 | 1 | — | — | — |
| Administração e profissões liberais (<i>Administration et professions libérales</i>) | Profissões liberais (<i>Professions libérales</i>) | Religiosas (<i>Religieuses</i>) | — | 1 | 1 | — | — | — |
| | | Judiciarias (<i>Judiciaires</i>) | — | 2 | 2 | — | — | — |
| Administração e profissões liberais (<i>Administration et professions libérales</i>) | Profissões liberais (<i>Professions libérales</i>) | Médicas (<i>Médicales</i>) | — | 2 | 2 | — | 11 | 11 |
| | | Magisterio (<i>Enseignement</i>) | — | 2 | 2 | 2 | 9 | 11 |
| Administração e profissões liberais (<i>Administration et professions libérales</i>) | Profissões liberais (<i>Professions libérales</i>) | Sciencias, letras e artes (<i>Sciences, lettres et arts</i>) | 9 | 24 | 33 | — | — | — |
| | | Pessoas que vivem de suas rendas (<i>Personnes vivant de leurs revenus</i>) | — | 18 | 18 | — | 1 | 1 |
| Administração e profissões liberais (<i>Administration et professions libérales</i>) | Diversas (<i>Divers</i>) | Serviço domestico (<i>Travail domestique</i>) | 40 | 8 | 48 | 52 | 80 | 132 |
| | | Mal definidas (<i>Mal déterminées</i>) | 31 | 96 | 127 | 1 | 12 | 13 |
| Administração e profissões liberais (<i>Administration et professions libérales</i>) | Diversas (<i>Divers</i>) | Profissão não declarada e sem profissão (<i>Profession inconnue et sans profession</i>) | 14 147 | — | 14 147 | 12 549 | — | 12 549 |
| | | | 2 161 | — | 2 161 | 3 735 | — | 3 735 |
| Administração e profissões liberais (<i>Administration et professions libérales</i>) | Diversas (<i>Divers</i>) | | — | 216 | 216 | — | 9 699 | 9 699 |
| | | | — | — | — | — | — | — |
| TOTAL GERAL (<i>Total général</i>) | | | 18 603 | 10 286 | 28 889 | 16 596 | 10 909 | 27 505 |

por profissões, segundo o sexo e a idade

par professions d'après le sexe et l'âge

SÃO — FIN)

| DE UNIÃO DE UNIÃO | | | MUNICIPIO DE VIÇOSA MUNICÍPIO DE VIÇOSA | | | | | | | | | MUNICIPIO DE VICTORIA MUNICÍPIO DE VICTORIA | | | | | | | | |
|-----------------------|-----------------------|--------|--|-----------------------|--------|-----------------------|-----------------------|--------|-----------------------|-----------------------|--------|--|-----------------------|--------|-----------------------|-----------------------|--------|-----------------------|-----------------------|--------|
| TOTAL TOTAL | | | HOMENS HOMMES | | | MULHERES FEMMES | | | TOTAL TOTAL | | | HOMENS HOMMES | | | MULHERES FEMMES | | | TOTAL TOTAL | | |
| 0 a 20 anos ans | 21 e + anos ans | Total | 0 a 20 anos ans | 21 e + anos ans | Total | 0 a 20 anos ans | 21 e + anos ans | Total | 0 a 20 anos ans | 21 e + anos ans | Total | 0 a 20 anos ans | 21 e + anos ans | Total | 0 a 20 anos ans | 21 e + anos ans | Total | 0 a 20 anos ans | 21 e + anos ans | Total |
| 2 340 | 10 338 | 12 678 | 2 154 | 8 370 | 10 524 | 453 | 1 309 | 1 762 | 2 607 | 9 679 | 12 286 | 1 567 | 5 247 | 6 814 | 830 | 2 093 | 2 923 | 2 397 | 7 340 | 9 737 |
| 1 | 17 | 18 | 5 | 16 | 21 | — | 1 | 1 | 5 | 17 | 22 | 1 | 12 | 13 | 2 | 3 | 5 | 3 | 15 | 18 |
| — | — | — | 166 | 1 050 | 1 216 | — | — | — | 166 | 1 050 | 1 216 | — | 3 | 3 | — | — | — | — | 3 | 3 |
| — | — | — | — | — | — | — | — | — | — | — | — | — | — | — | — | — | — | — | — | — |
| 1 | 2 | 3 | 1 | 4 | 5 | — | — | — | 1 | 4 | 5 | — | — | — | — | — | — | — | — | — |
| — | — | — | — | — | — | — | — | — | — | — | — | — | 1 | 1 | — | — | — | — | 1 | 1 |
| 1 | — | 1 | — | 1 | 1 | — | — | — | — | 1 | 1 | — | — | — | — | — | — | — | — | — |
| 8 | 42 | 50 | 13 | 32 | 45 | — | — | — | 13 | 32 | 45 | 3 | 19 | 22 | — | — | — | 3 | 19 | 22 |
| 3 | 6 | 9 | — | 8 | 8 | — | — | — | — | 8 | 8 | — | 3 | 3 | — | 6 | 6 | — | 9 | 9 |
| 2 | 10 | 12 | 7 | 12 | 19 | — | — | — | 7 | 12 | 19 | — | 12 | 12 | — | — | — | — | 12 | 12 |
| 3 | 21 | 24 | 7 | 18 | 25 | — | 4 | 4 | 7 | 22 | 29 | — | 8 | 8 | — | — | — | — | 8 | 8 |
| 36 | 228 | 264 | 32 | 103 | 135 | 11 | 74 | 85 | 43 | 177 | 220 | 3 | 52 | 55 | 20 | 98 | 118 | 23 | 150 | 173 |
| 2 | 15 | 17 | 5 | 56 | 61 | — | — | — | 5 | 56 | 61 | — | 12 | 12 | — | — | — | — | 12 | 12 |
| 15 | 114 | 129 | 23 | 111 | 134 | — | — | — | 23 | 111 | 134 | 6 | 61 | 67 | — | — | — | 6 | 61 | 67 |
| — | 3 | 3 | — | 5 | 5 | — | — | — | — | 5 | 5 | — | 2 | 2 | — | — | — | — | 2 | 2 |
| — | 1 | 1 | 2 | 1 | 3 | — | — | — | 2 | 1 | 3 | 1 | 4 | 5 | — | — | — | 1 | 4 | 5 |
| 1 | 13 | 14 | 6 | 8 | 14 | — | — | — | 6 | 8 | 14 | 2 | 6 | 8 | — | 6 | 6 | 2 | 12 | 14 |
| — | — | — | 4 | 8 | 12 | — | — | — | 4 | 8 | 12 | 1 | 2 | 3 | — | — | — | 1 | 2 | 3 |
| — | 1 | 1 | — | — | — | — | — | — | — | — | — | — | 1 | 1 | — | — | — | — | 1 | 1 |
| 10 | 24 | 34 | 1 | 29 | 30 | — | — | — | 1 | 29 | 30 | 1 | 9 | 10 | — | — | — | 1 | 9 | 10 |
| 1 | 3 | 4 | — | 1 | 1 | — | 1 | 1 | — | 2 | 2 | 1 | — | 1 | — | 1 | 1 | 1 | 1 | 2 |
| — | 1 | 1 | — | 4 | 4 | — | — | — | — | 4 | 4 | — | 1 | 1 | — | — | — | — | 1 | 1 |
| 45 | 144 | 189 | 62 | 253 | 315 | — | 11 | 11 | 62 | 264 | 326 | 33 | 156 | 189 | 3 | 18 | 21 | 36 | 174 | 210 |
| — | 2 | 2 | 2 | 2 | 2 | 1 | — | 1 | 2 | 2 | 3 | 2 | 2 | 2 | — | 1 | 1 | — | 3 | 3 |
| — | 1 | 1 | — | — | — | — | — | — | — | — | — | — | 1 | 1 | — | — | — | — | 1 | 1 |
| — | 1 | 1 | — | — | — | — | — | — | — | — | — | — | — | — | — | — | — | — | — | — |
| 1 | 1 | 2 | — | — | — | — | — | — | — | — | — | — | — | — | — | — | — | — | — | — |
| 1 | 7 | 8 | 2 | 11 | 13 | — | — | — | 2 | 11 | 13 | — | 10 | 10 | — | — | — | — | 10 | 10 |
| — | — | — | — | — | — | — | — | — | — | — | — | — | — | — | — | — | — | — | — | — |
| — | 3 | 3 | — | 5 | 5 | — | — | — | — | 5 | 5 | — | 1 | 1 | — | — | — | — | 1 | 1 |
| 1 | 15 | 16 | 1 | 4 | 5 | — | — | — | 1 | 4 | 5 | 1 | 6 | 7 | — | — | — | 1 | 6 | 7 |
| — | 1 | 1 | — | 5 | 5 | — | — | — | — | 5 | 5 | — | 1 | 1 | — | 1 | 1 | — | 1 | 1 |
| — | 1 | 1 | — | 1 | 1 | — | — | — | — | 1 | 1 | — | 3 | 3 | — | — | — | — | 3 | 3 |
| — | 1 | 1 | — | 4 | 4 | — | — | — | — | 4 | 4 | — | 1 | 1 | — | — | — | — | 1 | 1 |
| — | 2 | 2 | 13 | 13 | 13 | — | — | — | 1 | 13 | 13 | — | 1 | 1 | — | — | — | — | 1 | 1 |
| — | 13 | 13 | 1 | 7 | 8 | — | 1 | 1 | 1 | 8 | 9 | — | 2 | 2 | — | 1 | 1 | — | 1 | 1 |
| 2 | 11 | 13 | 1 | 11 | 12 | 4 | 18 | 22 | 5 | 29 | 34 | — | 1 | 1 | 1 | 8 | 9 | 1 | 9 | 10 |
| 9 | 24 | 33 | 4 | 18 | 22 | — | — | — | 4 | 18 | 22 | — | 9 | 9 | — | — | — | — | 9 | 9 |
| — | 19 | 19 | 4 | 96 | 100 | 1 | 20 | 21 | 5 | 116 | 121 | — | 6 | 6 | — | 1 | 1 | — | 7 | 7 |
| 92 | 88 | 180 | 53 | 22 | 75 | 151 | 167 | 318 | 204 | 189 | 393 | 27 | 12 | 39 | 73 | 58 | 131 | 100 | 70 | 170 |
| 32 | 108 | 140 | 29 | 61 | 90 | 4 | 4 | 8 | 33 | 65 | 98 | 29 | 39 | 68 | 1 | 1 | 2 | 30 | 40 | 70 |
| 26 696 | — | 26 696 | 12 010 | — | 12 010 | 12 496 | — | 12 496 | 24 506 | — | 24 506 | 7 945 | — | 7 945 | 7 760 | — | 7 760 | 15 705 | — | 15 705 |
| 5 896 | — | 5 896 | 1 807 | — | 1 807 | 3 972 | — | 3 972 | 5 779 | — | 5 779 | 1 460 | — | 1 460 | 2 271 | — | 2 271 | 3 731 | — | 3 731 |
| — | 9 915 | 9 915 | — | 395 | 395 | — | 9 940 | 9 940 | — | 10 335 | 10 335 | — | 199 | 199 | — | 4 068 | 4 068 | — | 4 267 | 4 267 |
| 35 199 | 21 195 | 56 394 | 16 401 | 10 746 | 27 147 | 17 093 | 11 550 | 28 643 | 33 494 | 22 296 | 55 790 | 11 082 | 5 910 | 16 992 | 10 961 | 6 364 | 17 325 | 22 043 | 12 274 | 34 317 |

População dos municípios do Estado do Amazo

Population des municipes de l'État de Amazo

| PROFISSÕES PROFESSIONS | | | | MUNICIPIO DE MUNICIPE DE | | | | | |
|--|--|---|--|--|-----------------------|----------------|-----------------------|-----------------------|---|
| | | | | HOMENS HOMMES | | | MULHERES FEMMES | | |
| | | | | 0 a 20 anos ans | 21 e + anos ans | Total Total | 0 a 20 anos ans | 21 e + anos ans | |
| Produção da matéria prima (<i>Production de la matière pre- mière</i>) | Exploração do solo e sub-solo (<i>Exploitation du sol et du sous- sol</i>) | Exploração do solo (Exploitation du sol) { Agricultura etc (<i>Agriculture, etc</i>) Criação (Élevage) Caça e pesca (<i>Chasse et pêche</i>) | 130 | 825 | 955 | 5 | 60 | | |
| | | Extracção de matérias minerais (Extraction de matières minérales) { Pedreiras (<i>Carrières</i>) Minas, salinas, etc (<i>Mines, salines, etc</i>) | 2 | 3 | 5 | — | — | | |
| Transformação e emprego da matéria prima (<i>Transformation et emploi de la matière pre- mière</i>) | Indústrias (<i>Industries</i>) | Segundo a natureza da matéria prima (<i>D'après la nature de la matière première</i>) { Textis (<i>Textiles</i>) Couro, peles, etc (<i>Cuir, peaux, etc</i>) Madeiras (<i>Bois</i>) Metalurgia (<i>Métallurgie</i>) Cerâmica (<i>Céramique</i>) | — | 1 | 1 | — | — | | |
| | | Segundo a aplicação da matéria prima (<i>D'après l'application de la matière première</i>) | Productos químicos e analogos (<i>Produits chimiques et produits analogues</i>) | — | — | — | — | — | |
| | | | Alimentação (<i>Alimentation</i>) | — | 1 | 1 | — | — | |
| | | Transportes (<i>Transports</i>) | Outras (<i>Autres</i>) | Vestuário e toucador (<i>Habillement et toilette</i>) | — | 7 | 7 | — | 4 |
| | | | | Mobiliário (<i>Ameublement</i>) | — | 40 | 40 | — | — |
| | | | | Edificação (<i>Bâtiment</i>) | — | — | — | — | — |
| | | | | Apparelhos de transporte (<i>Appareils de transport</i>) | — | — | — | — | — |
| | | | | Produção e transmissão de forças físicas (<i>Production et transmission de forces physiques</i>) | — | 1 | 1 | — | — |
| | | Comercio (<i>Commerce</i>) | Bancos, cambio, seguro, commissões, etc. (<i>Banques, change, assurance, commissions, etc</i>) | Relat às sciencias, letras e artes Indústrias de luxo (<i>Relat aux sciences lettres et arts Industries de luxe</i>) | — | — | — | — | — |
| | | | | Comercio propriamente dito (<i>Commerce proprement dit</i>) | 6 | 100 | 106 | 1 | 6 |
| Administração e profissões libe- raes (<i>Adminis- tration et pro- fessions libé- rales</i>) | Força publica (<i>Force publique</i>) | Outras especies de comercio (<i>Autres commerces</i>) | — | — | — | — | — | | |
| | | Exercito (<i>Armée de terre</i>) | Officiaes (<i>Officiers</i>) | — | — | — | — | — | |
| | | | Praças (<i>Soldats</i>) | — | — | — | — | — | |
| | | Armada (<i>Armée de mer</i>) | Officiaes (<i>Officiers</i>) | — | — | — | — | — | |
| | | | Praças (<i>Soldats</i>) | — | — | — | — | — | |
| | | Polícia (<i>Police</i>) | Officiaes (<i>Officiers</i>) | — | — | — | — | — | |
| | | | Praças (<i>Soldats</i>) | — | 1 | 1 | — | — | |
| | | Bombeiros (<i>Pompiers</i>) | Officiaes (<i>Officiers</i>) | — | — | — | — | — | |
| | | | Praças (<i>Soldats</i>) | — | — | — | — | — | |
| | | Administração (<i>Administration</i>) | Publica (<i>Publique</i>) | Federal (<i>Service de la Fédération</i>) | — | 3 | 3 | — | — |
| Estadual (<i>Service des États</i>) | — | | | — | — | — | — | | |
| Profissões libe- raes (<i>Profes- sions libé- rales</i>) | Particular (<i>Privée</i>) | Municipal (<i>Service du Municipie</i>) | — | 3 | 3 | — | — | | |
| | | Religiosas (<i>Religieuses</i>) | — | — | — | — | — | | |
| | | Judiciarias (<i>Judiciaires</i>) | — | 1 | 1 | — | — | | |
| | | Médicas (<i>Médicales</i>) | — | 1 | 1 | — | — | | |
| | | Magisterio (<i>Enseignement</i>) | — | 1 | 1 | — | — | | |
| Diversas (<i>Divers</i>) | Pessoas que vivem de suas rendas (<i>Personnes vivant de leurs revenus</i>) | Sciencias, letras e artes (<i>Sciences, lettres et arts</i>) | — | — | — | — | — | | |
| | | Serviço domestico (<i>Travail domestique</i>) | 26 | 21 | 47 | 23 | 18 | | |
| | | Mal definidas (<i>Mal déterminées</i>) | 3 | 8 | 11 | 1 | 3 | | |
| | | Profissão não declarada e sem pro- fissão (<i>Profession inconnue et sans profession</i>) | 600 | — | 600 | 576 | — | | |
| | | 98 | — | 98 | 223 | — | | | |
| | | — | 26 | 26 | — | 631 | | | |
| TOTAL GERAL (<i>Total général</i>) | | | 873 | 1 084 | 1 957 | 829 | 722 | | |

População dos municípios do Estado do Amazo

Population des municipes de l'État de Amazo

(CONTINUA)

| PROFISSÕES PROFESSIONS | | MUNICIPIO DE MUNICIPÉ DE | | | | | | | |
|---|--|---|--|---|--------------------|---------------|-------|---|---|
| | | HOMENS HOMMES | | | MULHERES FEMMES | | | | |
| | | 0 a 20 ans | 21 e + ans | Total Total | 0 a 20 ans | 21 e + ans | | | |
| Produção da matéria prima (<i>Production de la matière pre- mière</i>) | Exploração do solo e sub-solo (<i>Exploitation du sol et du sous- sol</i>) | Exploração do solo (Exploration du sol) { Agricultura, etc (Agriculture, etc.) | 445 | 2 628 | 3 073 | 35 | 171 | | |
| | | { Criação (Élevage) | 3 | 46 | 49 | — | — | | |
| Transformação e emprego da matéria prima (<i>Transformation et emploi de la matière pre- mière</i>) | Indústrias (<i>Industries</i>) | Extracção de matérias minerais (Extraction de matières minérales) { Pedreiras (Carrrières) | — | — | — | — | — | | |
| | | { Minas, salinas, etc. (Mines, salines, etc.) | — | — | — | — | — | | |
| | | Segundo a natureza da matéria prima (D'après la nature de la matière première) { Textis (Textiles) | — | 1 | 1 | — | — | | |
| | | { Couros, pelles, etc. (Cuir, peaux, etc.) | — | — | — | — | — | | |
| | | { Madeiras (Bois) | 1 | 2 | 3 | — | — | | |
| | | { Metallurgia (Métallurgie) | — | 10 | 10 | — | — | | |
| | | { Cerâmica (Céramique) | — | — | — | — | — | | |
| | | { Productos químicos e analogos (Produits chimiques et produits analogues) | — | 1 | 1 | — | 1 | | |
| | | { Alimentação (Alimentation) | 1 | 5 | 6 | 2 | 11 | | |
| | | { Vestuário e toucador (Habillement et toilette) | — | 8 | 8 | 9 | 49 | | |
| | | { Mobiliário (Ameublement) | 2 | 3 | 5 | — | — | | |
| | | { Edificação (Bâtiement) | 1 | 37 | 38 | — | — | | |
| Administração e profissões libe- raes (Adminis- tration et profes- sions libérales) | Força publica (<i>Force publique</i>) | Apparelhos de transporte (Appareils de transport) | — | — | — | — | — | | |
| | | Produção e transmissão de forças físicas (Production et transmission de forces physiques) | 1 | 4 | 5 | — | — | | |
| | | Relat ás sciencias, letras e artes Indústrias de luxo (Relat aux sciences lettres et arts Industries de luxe) | — | 4 | 4 | — | — | | |
| | | Outras (Autres) | — | 1 | 1 | — | — | | |
| | | Transportes (<i>Transports</i>) | Marítimos e fluviaes (Maritimes et par fleuves) | 6 | 54 | 60 | — | — | |
| | | | Terrestres e aereos (Terrestres et aériens) | — | 1 | 1 | — | — | |
| | | | Correios, telegraphos e telephones (Postes, télégraphes et téléphones) | 1 | 2 | 3 | — | — | |
| | | Comercio (<i>Commerce</i>) | Bancos, cambio, seguro, commissões, etc (Banques, change, assurance, commissions, etc) | — | 1 | 1 | — | — | |
| | | | Comercio propriamente dito (Commerce proprement dit) | 9 | 147 | 156 | — | 4 | |
| | | | Outras especies de comercio (Autres commerces) | — | 9 | 9 | — | — | |
| | | Diversas (<i>Divers</i>) | Pessoas que vivem de suas rendas (Personnes vivant de leurs revenus) | Exercito (Armée de terre) { Officiaes (Officiers) | — | 41 | 41 | — | — |
| | | | | { Praças (Soldats) | — | — | — | — | — |
| Armada (Armée de mer) { Officiaes (Officiers) | — | | | 1 | 1 | — | — | | |
| { Praças (Soldats) | 2 | | | 14 | 16 | — | — | | |
| Polícia (Police) { Officiaes (Officiers) | — | | | — | — | — | — | | |
| { Praças (Soldats) | — | | | 2 | 2 | — | — | | |
| Bombeiros (Pompier) { Officiaes (Officiers) | — | | | — | — | — | — | | |
| { Praças (Soldats) | — | | | — | — | — | — | | |
| Administração (<i>Administration</i>) | Publica (Publique) | | | Federal (Service de la Fédération) | — | 13 | 13 | — | 1 |
| | | | | Estadual (Service des États) | 1 | 4 | 5 | — | — |
| | | | | Municipal (Service du Municipé) | — | 1 | 1 | 1 | — |
| Particular (Privée) | 1 | | | 2 | 3 | — | — | | |
| Profissões libe- raes (Profes- sions libérales) | Religiosas (Religieuses) | — | — | — | — | — | | | |
| | Judiciarias (Judiciaires) | 1 | 3 | 4 | — | — | | | |
| | Médicas (Médicales) | — | 4 | 4 | — | — | | | |
| | Magisterio (Enseignement) | — | 1 | 1 | — | 1 | | | |
| Sciencias, letras e artes (Sciences, lettres et arts) | — | 4 | 4 | 1 | — | | | | |
| Diversas (<i>Divers</i>) | Profissão não declarada e sem profissão (Profession inconnue et sans profession) | Sciencias, letras e artes (Sciences, lettres et arts) | — | 2 | 2 | — | 1 | | |
| | | Serviço domestico (Travail domestique) | 14 | 26 | 40 | 17 | 26 | | |
| | | Mal definidas (Mal déterminées) | 14 | 27 | 41 | — | — | | |
| | | 0 a 14 annos (ans) | 2 092 | — | 2 092 | 2 075 | — | | |
| | | 15 a 20 " " | 169 | — | 169 | 517 | — | | |
| 21 e + " " | — | 44 | 44 | — | 1 357 | | | | |
| TOTAL GERAL (Total général) | | | 2 764 | 3 156 | 5 920 | 2 657 | 1 622 | | |

nas, por profissões, segundo o sexo e a idade

nas, par professions, d'après le sexe et l'âge

ÇÃO — SUITE)

| BENJAMIN CONSTANT BENJAMIN CONSTANT | | | | MUNICIPIO DE BOA VISTA DO RIO BRANCO MUNICIPE DE BOA VISTA DO RIO BRANCO | | | | | | | | |
|--|-----------------------|-----------------------|--------|---|-----------------------|-------|-----------------------|-----------------------|-------|-----------------------|-----------------------|-------|
| Total Total | TOTAL TOTAL | | | HOMENS HOMMES | | | MULHERES FEMMES | | | TOTAL TOTAL | | |
| | 0 a 20 anos ans | 21 e + anos ans | Total | 0 a 20 anos ans | 21 e + anos ans | Total | 0 a 20 anos ans | 21 e + anos ans | Total | 0 a 20 anos ans | 21 e + anos ans | Total |
| 206 | 480 | 2 799 | 3 279 | 209 | 913 | 1 122 | 5 | 35 | 41 | 215 | 948 | 1 163 |
| — | 3 | 3 | 3 | 223 | 424 | 547 | 4 | 6 | 10 | 227 | 430 | 657 |
| — | — | 45 | 49 | — | 4 | 4 | — | — | — | — | 4 | 4 |
| — | — | — | — | — | — | — | — | — | — | — | — | — |
| — | — | 1 | 1 | — | — | — | — | — | — | — | — | — |
| — | — | — | — | — | 2 | 2 | — | — | — | — | 2 | 2 |
| — | 1 | 2 | 3 | 1 | — | 1 | — | — | — | 1 | — | 1 |
| — | — | 10 | 10 | — | 5 | 5 | — | — | — | — | 5 | 5 |
| — | — | — | — | — | — | — | — | — | — | — | — | — |
| 1 | — | 2 | 2 | — | — | — | — | — | — | — | — | — |
| 13 | 3 | 16 | 19 | — | — | — | — | — | — | — | — | — |
| 58 | 9 | 57 | 66 | — | 5 | 5 | 7 | 7 | 14 | 7 | 12 | 19 |
| — | 2 | 3 | 5 | 4 | 3 | 7 | — | — | — | 4 | 3 | 7 |
| — | 1 | 37 | 38 | — | 25 | 25 | — | — | — | — | 25 | 25 |
| — | — | — | — | — | 5 | 5 | — | — | — | — | 5 | 5 |
| — | — | — | — | — | — | — | — | — | — | — | — | — |
| — | 1 | 4 | 5 | — | 1 | 1 | — | — | — | — | 1 | 1 |
| — | — | 4 | 4 | — | 1 | 1 | — | — | — | — | 1 | 1 |
| — | — | 1 | 1 | — | 3 | 3 | — | — | — | — | 3 | 3 |
| — | 6 | 54 | 60 | 17 | 47 | 64 | — | — | — | 17 | 47 | 64 |
| — | — | 1 | 1 | — | 8 | 8 | — | — | — | — | 8 | 8 |
| — | 1 | 2 | 3 | — | — | — | — | — | — | — | — | — |
| — | — | 1 | 1 | — | — | — | — | — | — | — | — | — |
| 4 | 9 | 151 | 160 | 1 | 45 | 45 | — | — | — | 1 | 45 | 46 |
| — | — | 9 | 9 | — | 2 | 2 | — | — | — | — | 2 | 2 |
| — | — | — | — | — | — | — | — | — | — | — | — | — |
| — | — | 41 | 41 | 3 | 3 | 6 | — | — | — | 3 | 3 | 6 |
| — | — | 1 | 1 | — | — | — | — | — | — | — | — | — |
| — | 2 | 14 | 16 | 2 | 4 | 6 | — | — | — | 2 | 4 | 6 |
| — | — | — | — | — | — | — | — | — | — | — | — | — |
| — | — | 2 | 2 | 5 | 11 | 17 | — | — | — | 6 | 11 | 17 |
| — | — | — | — | — | — | — | — | — | — | — | — | — |
| — | — | — | — | — | — | — | — | — | — | — | — | — |
| 1 | — | 14 | 14 | 1 | 6 | 7 | — | — | — | 1 | 6 | 7 |
| — | 1 | 4 | 5 | — | 2 | 2 | — | — | — | — | 2 | 2 |
| 1 | 1 | 1 | 2 | — | 12 | 12 | — | — | — | — | 12 | 12 |
| — | — | — | — | — | — | — | — | — | — | — | — | — |
| — | 1 | 2 | 3 | 4 | 7 | 11 | 1 | — | 1 | 5 | 7 | 12 |
| — | — | — | — | — | 2 | 2 | — | — | — | — | 2 | 2 |
| — | 1 | 3 | 4 | — | 5 | 5 | — | — | — | — | 5 | 5 |
| — | — | 4 | 4 | — | 6 | 6 | — | — | — | — | 6 | 6 |
| 1 | — | 2 | 2 | 2 | 6 | 8 | — | 4 | 4 | 2 | 10 | 12 |
| 1 | 1 | 4 | 5 | — | 4 | 4 | — | — | — | — | 4 | 4 |
| — | — | 3 | 3 | — | — | — | — | — | — | — | — | — |
| 43 | 31 | 52 | 83 | 49 | 18 | 67 | 28 | 23 | 51 | 77 | 41 | 118 |
| — | 14 | 27 | 41 | 11 | 29 | 40 | 1 | 2 | 3 | 12 | 31 | 43 |
| 2 075 | 4 167 | — | 4 167 | 1 548 | — | 1 548 | 1 479 | — | 1 479 | 3 027 | — | 3 027 |
| 517 | 686 | — | 686 | 197 | — | 197 | 628 | — | 628 | 825 | — | 825 |
| 1 357 | — | 1 401 | 1 401 | — | 146 | 146 | — | 1 161 | 1 161 | — | 1 307 | 1 307 |
| 4 279 | 5 421 | 4 778 | 10 199 | 2 278 | 1 754 | 4 032 | 2 154 | 1 238 | 3 392 | 4 432 | 2 992 | 7 424 |

População dos municípios do Estado do Amazo

Population des municipes de l'État de Amazo

(CONTINUA

| PROFISSÕES PROFESSIONS | | MUNICIPIO MUNICIPÉ | | | | | | | | |
|--|---|--|---|---------------|---------------------|-------------------|-----------------|-----------------------|------------|--------|
| | | HOMENS HOMMES | | | MULHERES FEMMES | | | | | |
| | | 0 a 20 ans | 21 e + ans | Total | 0 a 20 ans | 21 e + ans | Total | | | |
| Produção da matéria prima (<i>Production de la matière pre- mière</i>) | Exploração do solo e sub-solo (<i>Exploitation du sol et du sous- sol</i>) | Exploração do solo (<i>Exploita- tion du sol</i>) | Agricultura, etc (<i>Agriculture, etc</i>) Criação (<i>Élevage</i>) Caça e pesca (<i>Chasse et pêche</i>) | 1 058 1 | 4 188 6 | 5 246 7 | 286 — | 945 — | 1 231 — | |
| | | Extracção de matérias minerais (<i>Extraction de matières minérales</i>) | Pedreiras (<i>Carrières</i>) Minas, salinas, etc (<i>Mines, salines, etc</i>) | — — | — — | — — | — — | — — | — — | — — |
| Transformação e emprego da matéria prima (<i>Transformation et emploi de la matière pre- mière</i>) | Indústrias (<i>Industries</i>) | Segundo a natureza da matéria prima (<i>D'après la nature de la matière première</i>) | Textis (<i>Textiles</i>) | — | — | — | — | — | — | |
| | | | Couros, pelles, etc (<i>Cuirs, peaux, etc.</i>) | — | — | — | — | — | — | |
| | | | Madeiras (<i>Bois</i>) | 1 | 1 | 2 | — | — | — | |
| | | | Metallurgia (<i>Métallurgie</i>) | 2 | 14 | 16 | — | — | — | |
| | | | Cerâmica (<i>Céramique</i>) | — | — | — | — | — | — | |
| | | Segundo a aplicação da matéria prima (<i>D'après l'ap- plication de la matière pre- mière</i>) | Productos químicos e analogos (<i>Produits chimiques et produits analogues</i>) | — | — | — | — | — | — | — |
| | | | Alimentação (<i>Alimentation</i>) | — | 1 | 1 | — | — | — | |
| | | | Vestuario e toucador (<i>Habillement et toilette</i>) | — | 10 | 10 | 5 | 12 | 17 | |
| | | | Mobiliário (<i>Ameublement</i>) | — | 6 | 6 | — | — | — | |
| | | | Edificação (<i>Bâtiment</i>) | 4 | 102 | 106 | — | — | — | |
| Outras (<i>Autres</i>) | Apparehos de transporte (<i>Appareils de transport</i>) | — | 1 | 1 | — | — | — | | | |
| | Produção e transmissão de forças físicas (<i>Production et transmission de forces physiques</i>) | — | 1 | 1 | — | — | — | | | |
| | Relat. ás sciencias, letras e artes Indústrias de luxo (<i>Relat. aux sciences lettres et arts Industries de luxe</i>) | — | 12 | 12 | — | — | — | | | |
| | — | — | 2 | 2 | — | — | — | | | |
| Transportes (<i>Transports</i>) | Marítimos e fluviaes (<i>Maritimes et par fleuves</i>) | 14 | 52 | 66 | — | — | — | | | |
| | Terrestres e aereos (<i>Terrestres et aériens</i>) | 4 | 135 | 139 | — | — | — | | | |
| Comercio (<i>Commerce</i>) | Correios, telegraphos e telefones (<i>Postes, télégraphes et téléphones</i>) | — | — | — | — | — | — | | | |
| | Bancos, cambio, seguro comissões, etc (<i>Banques, change, assurance, commissions, etc</i>) | — | — | — | — | — | — | | | |
| | Comercio propriamente dito (<i>Commerce proprement dit</i>) | 17 | 51 | 68 | — | 1 | 1 | | | |
| Força publica (<i>Force publique</i>) | Outras especies de commercio (<i>Autres commerces</i>) | — | 8 | 8 | — | — | — | | | |
| | Armada (<i>Armée de mer</i>) | Exercito (<i>Armée de terre</i>) | — | — | — | — | — | — | | |
| | | Officiaes (<i>Officiers</i>) Praças (<i>Soldats</i>) | — | — | — | — | — | — | | |
| | Polícia (<i>Police</i>) | Officiaes (<i>Officiers</i>) Praças (<i>Soldats</i>) | — | 1 | 1 | — | — | — | | |
| Bombeiros (<i>Pompiers</i>) | | — | — | — | — | — | — | | | |
| Administração e profissões libe- raes (<i>Adminis- tration et profes- sions libérales</i>) | Administração (<i>Administration</i>) | Federal (<i>Service de la Fédération</i>) | — | 4 | 4 | — | 2 | 2 | | |
| | | Estadual (<i>Service des États</i>) | — | 16 | 16 | — | 1 | 1 | | |
| | | Municipal (<i>Service du Municipé</i>) | 1 | 12 | 13 | — | — | — | | |
| | Particular (<i>Privée</i>) | — | 1 | 1 | — | — | — | | | |
| Profissões libe- raes (<i>Profes- sions libérales</i>) | Religiosas (<i>Religieuses</i>) | — | 1 | 1 | — | — | — | | | |
| | Judiciarias (<i>Judiciatiles</i>) | — | 4 | 4 | — | — | — | | | |
| | Médicas (<i>Médicales</i>) | — | 1 | 1 | — | — | — | | | |
| | Magisterio (<i>Enseignement</i>) | — | 1 | 1 | — | 1 | 1 | | | |
| Diversas (<i>Divers</i>) | Pessoas que vivem de suas rendas (<i>Personnes vivant de leurs revenus</i>) | Sciencias, letras e artes (<i>Sciences, lettres et arts</i>) | 1 | 7 | 8 | — | — | — | | |
| | | Serviço domestico (<i>Travail domestique</i>) | — | 3 | 3 | — | 4 | 4 | | |
| | | Mal definidas (<i>Mal déterminées</i>) | 13 | 31 | 44 | 13 | 18 | 31 | | |
| | | Profissão não declarada e sem pro- fissão (<i>Profession inconnue et sans profession</i>) | 3 248 252 — | — — 224 | 3 248 252 224 | 3 203 867 — | — — 2 411 | 3 203 867 2 411 | | |
| TOTAL GERAL (<i>Total général</i>) | | | 4 632 | 4 927 | 9 559 | 4 376 | 3 395 | 7 771 | | |

nas, por profissões, segundo o sexo e a idade

nas, par professions, d'après le sexe et l'âge

ÇÃO -- SUITE)

| DE BORBA DE BORBA | | | MUNICIPIO DE CANUTAMA MUNICIPE DE CANUTAMA | | | | | | | | |
|------------------------|------------------------|----------------|---|------------------------|----------------|------------------------|------------------------|----------------|------------------------|------------------------|----------------|
| TOTAL TOTAL | | | HOMENS HOMMES | | | MULHERES FEMMES | | | TOTAL TOTAL | | |
| 0 a 20 annos ans | 21 e + annos ans | Total Total | 0 a 20 annos ans | 21 e + annos ans | Total Total | 0 a 20 annos ans | 21 e + annos ans | Total Total | 0 a 20 annos ans | 21 e + annos ans | Total Total |
| 1 344 | 5 133 | 6 477 | 542 | 2 178 | 2 720 | 15 | 52 | 67 | 557 | 2 230 | 2 787 |
| 1 | 2 | 2 | — | 1 | 1 | — | — | — | — | 1 | 1 |
| — | 6 | 7 | 26 | 108 | 134 | — | 1 | 1 | 26 | 109 | 135 |
| — | — | — | — | 1 | 1 | — | — | — | — | 1 | 1 |
| — | — | — | — | — | — | — | — | — | — | — | — |
| — | 1 | 1 | — | — | — | — | — | — | — | — | — |
| 2 | 14 | 16 | — | 5 | 5 | — | — | — | — | 5 | 5 |
| — | — | — | — | — | — | — | — | — | — | — | — |
| — | 1 | 1 | — | 2 | 2 | — | 1 | 1 | — | 3 | 3 |
| 5 | 22 | 27 | — | 3 | 3 | 4 | 38 | 42 | 4 | 41 | 45 |
| 4 | 6 | 6 | — | 2 | 2 | — | — | — | — | 2 | 2 |
| — | 102 | 106 | 4 | 65 | 69 | — | — | — | 4 | 65 | 69 |
| — | 1 | 1 | — | 1 | 1 | — | — | — | — | 1 | 1 |
| — | 1 | 1 | — | — | — | — | — | — | — | — | — |
| — | 12 | 12 | — | 1 | 1 | — | — | — | — | 1 | 1 |
| — | 2 | 2 | — | 29 | 29 | — | — | — | — | 29 | 29 |
| 14 | 52 | 66 | — | 1 | 1 | — | — | — | — | 1 | 1 |
| 4 | 135 | 139 | — | 1 | 1 | — | — | — | — | 1 | 1 |
| — | — | — | — | — | — | — | — | — | — | — | — |
| — | — | — | — | 1 | 1 | — | — | — | — | 1 | 1 |
| 17 | 52 | 69 | 26 | 119 | 145 | 1 | 4 | 5 | 27 | 123 | 150 |
| — | 8 | 8 | — | 5 | 5 | — | — | — | — | 5 | 5 |
| — | — | — | — | 1 | 1 | — | — | — | — | 1 | 1 |
| — | 1 | 1 | — | — | — | — | — | — | — | — | — |
| — | — | — | — | — | — | — | — | — | — | — | — |
| — | 6 | 6 | — | 1 | 1 | — | — | — | — | 1 | 1 |
| — | 17 | 17 | — | 1 | 1 | — | — | — | — | 1 | 1 |
| 1 | 12 | 13 | — | 5 | 5 | — | — | — | — | 5 | 5 |
| — | 1 | 1 | — | 4 | 4 | — | — | — | — | 4 | 4 |
| — | 1 | 1 | — | — | — | — | — | — | — | — | — |
| — | 4 | 4 | — | 1 | 1 | — | — | — | — | 1 | 1 |
| — | 1 | 1 | — | 2 | 2 | — | — | — | — | 2 | 2 |
| — | 2 | 2 | — | 1 | 1 | — | 4 | 4 | — | 5 | 5 |
| 1 | 7 | 8 | — | — | — | — | — | — | — | — | — |
| — | 7 | 7 | — | 7 | 7 | — | 4 | 4 | — | 11 | 11 |
| 26 | 49 | 75 | 6 | 6 | 12 | 11 | 9 | 20 | 17 | 15 | 32 |
| 19 | 29 | 48 | 10 | 22 | 32 | — | — | — | 10 | 22 | 32 |
| 6 451 | — | 6 451 | 1 944 | — | 1 944 | 1 989 | — | 1 989 | 3 933 | — | 3 933 |
| 1 119 | — | 1 119 | 130 | — | 130 | 602 | — | 602 | 732 | — | 732 |
| — | 2 635 | 2 635 | — | 32 | 32 | — | 1 548 | 1 548 | — | 1 580 | 1 580 |
| 9 008 | 8 322 | 17 330 | 2 688 | 2 606 | 5 294 | 2 622 | 1 661 | 4 283 | 5 310 | 4 267 | 9 577 |

População dos municípios do Estado do Amazo

Population des municipes de l'État de Amazo

(CONTINUA)

| PROFISSÕES PROFESSIONS | | MUNICIPIO DE MUNICÍPE DE | | | | | | | | | |
|--|---|--|---|--|-----------------------|-----------------------|----------------|-------|-------|---|---|
| | | HOMENS HOMMES | | | MULHERES FEMMES | | | | | | |
| | | 0 a 20 anos ans | 21 e + anos ans | Total Total | 0 a 20 anos ans | 21 e + anos ans | Total Total | | | | |
| Produção da matéria prima (<i>Production de la matière pre- mière</i>) | Exploração do solo e sub-solo (<i>Exploitation du sol et du sous- sol</i>) | Exploração do solo (<i>Exploitation du sol</i>) | Agricultura, etc (<i>Agriculture, etc</i>) | 507 | 2 642 | 3 149 | 12 | 39 | 51 | | |
| | | | Criação (<i>Élevage</i>) | 9 | 3 | 3 | 1 | — | 1 | | |
| Transformação e emprego da matéria prima (<i>Transformation et emploi de la matière pre- mière</i>) | Indústrias (<i>Industries</i>) | Segundo a natureza da matéria prima (<i>D'après la nature de la matière première</i>) | Extracção de matérias minerais (<i>Extraction de matières minérales</i>) | Pedreiras (<i>Carrières</i>) | — | 1 | 1 | — | — | — | |
| | | | | Minas, salinas, etc (<i>Mines, salines, etc</i>) | — | — | — | — | — | — | — |
| | | | | Textis (<i>Textiles</i>) | — | — | — | — | — | — | — |
| | | | | Couros, pelles, etc (<i>Cuir, peaux, etc.</i>) | — | — | — | — | — | — | — |
| | | | | Madeiras (<i>Bois</i>) | 1 | — | 1 | — | — | — | — |
| | | | | Metallurgia (<i>Métallurgie</i>) | — | 1 | 1 | — | — | — | — |
| | | | | Cerâmica (<i>Céramique</i>) | — | 1 | 1 | — | — | — | — |
| | | | | Productos químicos e analogos (<i>Produits chimiques et produits analogues</i>) | — | — | — | — | — | — | — |
| | | | | Alimentação (<i>Alimentation</i>) | — | — | — | — | — | — | — |
| | | | | Vestuario e toucador (<i>Habillement et toilette</i>) | — | 2 | 2 | 1 | 2 | 3 | — |
| | | | | Mobiliário (<i>Ameublement</i>) | — | 1 | 1 | — | — | — | — |
| | | | | Edificação (<i>Bâtiment</i>) | — | 32 | 32 | — | — | — | — |
| | Apparelhos de transporte (<i>Appareils de transport</i>) | — | — | — | — | — | — | — | | | |
| | Produção e transmissão de forças físicas (<i>Production et transmission de forces physiques</i>) | — | — | — | — | — | — | — | | | |
| | Relat ás sciencias, letras e artes Indústrias de luxo (<i>Relat aux sciences lettres et arts Industries de luxe</i>) | — | — | — | — | — | — | — | | | |
| Transportes (<i>Transports</i>) | Outras (<i>Autres</i>) | Marítimos e fluviais (<i>Maritimes et par fleuves</i>) | — | 1 | 1 | — | — | — | — | | |
| | | Terrestres e aereos (<i>Terrestres et aériens</i>) | 4 | 7 | 11 | — | — | — | — | | |
| | | Correios, telegraphos e telephones (<i>Postes, télégraphes et téléphones</i>) | 1 | — | 1 | — | — | — | — | | |
| Comercio (<i>Commerce</i>) | Bancos, cambio, seguro, comissões, etc (<i>Banques, change, assurance, commissions, etc</i>) | — | 15 | 129 | 144 | — | 2 | 2 | | | |
| | | Comercio propriamente dito (<i>Commerce proprement dit</i>) | — | 9 | 9 | — | — | — | | | |
| | | Outras especies de comercio (<i>Autres commerces</i>) | — | — | — | — | — | — | | | |
| Administração e profissões libe- raes (<i>Adminis- tration et profes- sions libérales</i>) | Força publica (<i>Force publique</i>) | Exercito (<i>Armée de terre</i>) | Officiaes (<i>Officiers</i>) | — | — | — | — | — | — | | |
| | | | Praças (<i>Soldats</i>) | — | — | — | — | — | — | | |
| | | Armada (<i>Armée de mer</i>) | Officiaes (<i>Officiers</i>) | — | — | — | — | — | — | | |
| | | | Praças (<i>Soldats</i>) | — | — | — | — | — | — | | |
| | | Polícia (<i>Police</i>) | Officiaes (<i>Officiers</i>) | — | — | — | — | — | — | | |
| | | | Praças (<i>Soldats</i>) | — | — | — | — | — | — | | |
| Bombeiros (<i>Pompiers</i>) | Officiaes (<i>Officiers</i>) | — | — | — | — | — | — | | | | |
| | Praças (<i>Soldats</i>) | — | — | — | — | — | — | | | | |
| Administração (<i>Administration</i>) | Publica (<i>Publique</i>) | Federal (<i>Service de la Fédération</i>) | — | 1 | 1 | — | — | — | | | |
| | | Estadual (<i>Service des États</i>) | — | 4 | 4 | — | — | — | | | |
| | | Municipal (<i>Service du Municipé</i>) | — | — | — | — | — | — | | | |
| | Particular (<i>Privée</i>) | 1 | 1 | 2 | — | — | — | | | | |
| Profissões libe- raes (<i>Profes- sions libérales</i>) | Religiosas (<i>Religieuses</i>) | Judiciarias (<i>Judiciaires</i>) | — | 3 | 3 | — | — | — | | | |
| | | Medicas (<i>Médicales</i>) | — | 1 | 1 | — | — | — | | | |
| | | Magisterio (<i>Enseignement</i>) | — | 1 | 1 | — | 1 | 1 | | | |
| | | Sciencias, letras e artes (<i>Sciences, lettres et arts</i>) | — | 1 | 1 | — | — | — | | | |
| Diversas (<i>Divers</i>) | Pessoas que vivem de suas rendas (<i>Personnes vivant de leurs revenus</i>) | — | — | 24 | 24 | — | 1 | 1 | | | |
| | | Serviço domestico (<i>Travail domestique</i>) | 2 | 12 | 14 | 6 | 17 | 23 | | | |
| | | Mal definidas (<i>Mal déterminées</i>) | 1 | 8 | 9 | — | — | — | | | |
| | | Profissão não declarada e sem pro- fissão (<i>Profession inconnue et sans profession</i>) | 0 a 14 annos (<i>ans</i>) | 1 695 | — | 1 695 | 1 644 | — | 1 644 | | |
| | | | 15 a 20 » » | 73 | — | 73 | 419 | — | 419 | | |
| | 21 e + » » | — | 56 | 56 | — | 1 224 | 1 224 | | | | |
| TOTAL GERAL (<i>Total général</i>) | | | 2 309 | 3 003 | 5 312 | 2 083 | 1 286 | 3 369 | | | |

nas, por profissões, segundo o sexo e a idade

nas, par professions, d'après le sexe et l'âge

ÇÃO - SUITE)

| CARAUARY CARAUARY | | | MUNICIPIO DE COARY MUNICIPE DE COARY | | | | | | | | |
|------------------------|------------------------|----------------|---|------------------------|----------------|------------------------|------------------------|----------------|------------------------|------------------------|----------------|
| TOTAL TOTAL | | | HOMENS HOMMES | | | MULHERES FEMMES | | | TOTAL TOTAL | | |
| 0 a 20 annos ans | 21 e + annos ans | Total Total | 0 a 20 annos ans | 21 e + annos ans | Total Total | 0 a 20 annos ans | 21 e + annos ans | Total Total | 0 a 20 annos ans | 21 e + annos ans | Total Total |
| 519 | 2 681 | 3 200 | 198 | 1 620 | 1 818 | 16 | 61 | 77 | 214 | 1 681 | 1 895 |
| 1 | 3 | 4 | 1 | 10 | 11 | | | | 1 | 10 | 11 |
| 9 | 63 | 72 | 96 | 381 | 477 | | 1 | 1 | 96 | 382 | 478 |
| | 1 | .1 | | | | | | | | | |
| | | | | | | | | | | | |
| | | | | | | | | | | | |
| 1 | 1 | 1 | | 1 | 1 | | | | | 1 | 1 |
| | 1 | 1 | | 14 | 14 | | | | | 14 | 14 |
| | 1 | 1 | | | | | | | | | |
| | | | | 2 | 2 | | | | | 2 | 2 |
| 1 | 4 | 5 | | 11 | 11 | 8 | 57 | 65 | 8 | 68 | 76 |
| | 1 | 1 | | 11 | 11 | | | | | 11 | 11 |
| | 32 | 32 | 2 | 116 | 118 | | | | 2 | 116 | 118 |
| | | | | 1 | 1 | | | | | 1 | 1 |
| | | | | 7 | 7 | | | | | 7 | 7 |
| | | | | 2 | 2 | | | | | 2 | 2 |
| | 1 | 1 | | 1 | 1 | | | | | 1 | 1 |
| 4 | 7 | 11 | 13 | 59 | 72 | | | | 13 | 59 | 72 |
| 1 | | 1 | | 1 | 1 | | | | | 1 | 1 |
| | | | | | | | | | | | |
| 15 | 131 | 146 | | | | | | | | | |
| | 9 | 9 | 15 | 155 | 170 | | 6 | 6 | 15 | 161 | 176 |
| | | | | 1 | 1 | | | | | 1 | 1 |
| | | | | 1 | 1 | | | | | 1 | 1 |
| | | | | 1 | 1 | | | | | 1 | 1 |
| | | | 4 | 6 | 10 | | | | 4 | 6 | 10 |
| | | | | | | | | | | | |
| | | | | 6 | 6 | | | | | 6 | 6 |
| | | | | | | | | | | | |
| | | | | 5 | 5 | | | | | 5 | 5 |
| | 1 | 1 | | 25 | 25 | | | | | 25 | 25 |
| | 4 | 4 | 2 | 1 | 3 | | | | 2 | 1 | 3 |
| | | | | | | | | | | | |
| 1 | 1 | 2 | | | | | | | | | |
| | 3 | 3 | | 3 | 3 | | | | | 3 | 3 |
| | | | | 6 | 6 | | | | | 6 | 6 |
| | 2 | 2 | | 4 | 4 | 1 | 1 | 2 | 1 | 5 | 6 |
| | 1 | 1 | | 4 | 4 | | | | | 4 | 4 |
| | 25 | 25 | | 2 | 2 | | 1 | 1 | | 3 | 3 |
| 8 | 29 | 37 | 8 | 11 | 19 | 6 | 18 | 24 | 14 | 29 | 43 |
| | | | | | | | | | | | |
| 1 | 8 | 9 | 14 | 77 | 91 | | | | 14 | 77 | 91 |
| 3 339 | | 3 339 | 2 011 | | 2 011 | 2 000 | | 2 000 | 4 011 | | 4 011 |
| 492 | | 492 | 343 | | 343 | 631 | | 631 | 974 | | 974 |
| | 1 280 | 1 280 | | 52 | 52 | | 1 577 | 1 577 | | 1 629 | 1 629 |
| 4 392 | 4 289 | 8 681 | 2 707 | 2 597 | 5 304 | 2 662 | 1 722 | 4 384 | 5 369 | 4 319 | 9 688 |

População dos municípios do Estado do Amazo

Population des municipes de l'État de Amazo

(CONTINUA)

| PROFISSÕES PROFESSIONS | | MUNICIPIO MUNICIPÉ | | | | | | |
|--|--|--|---------------|-------|--------------------|---------------|-------|-------|
| | | HOMENS HOMMES | | | MULHERES FEMMES | | | |
| | | 0 a 20 ans | 21 e + ans | Total | 0 a 20 ans | 21 e + ans | Total | |
| Produção da matéria prima (<i>Production de la matière pre- mière</i>) | Exploração do solo e sub-solo (<i>Exploitation du sol et du sous- sol</i>) | Exploração do solo (Exploitation du sol) { Agricultura, etc (<i>Agriculture, etc</i>) | 261 | 1 323 | 1 584 | 5 | 17 | 22 |
| | | { Criação (Élevage) | — | 2 | 2 | — | — | — |
| | | { Caça e pesca (<i>Chasse et pêche</i>) | 177 | 473 | 650 | 7 | 6 | 13 |
| Transição e emprego da matéria prima (<i>Transition et emploi de la matière pre- mière</i>) | Indústrias (<i>Industries</i>) | Extracção de matérias minerais (Extraction de matières minérales) { Pedreiras (<i>Carières</i>) | — | 7 | 7 | — | — | — |
| | | { Minas, salinas, etc (<i>Mines, salines, etc</i>) | — | 1 | 1 | — | — | — |
| | | Segundo a natureza da matéria prima (<i>D'après la nature de la matière première</i>) { Textis (<i>Textiles</i>) | — | — | — | — | — | — |
| | | { Couros, peles, etc (<i>Cuirs, peaux, etc.</i>) | — | — | — | — | — | — |
| | | { Madeiras (<i>Bois</i>) | — | 2 | 2 | — | — | — |
| | | { Metallurgia (<i>Métallurgie</i>) | — | 19 | 19 | — | — | — |
| | | { Cerâmica (<i>Céramique</i>) | — | — | — | — | — | — |
| | | Productos químicos e analogos (<i>Produits chimiques et produits analogues</i>) | — | — | — | — | — | — |
| | | Alimentação (<i>Alimentation</i>) | — | 6 | 6 | — | — | — |
| | | Vestuário e tocador (<i>Habillement et toilette</i>) | — | 4 | 4 | — | — | — |
| | | Mobiliário (<i>Ameublement</i>) | — | 5 | 5 | — | — | — |
| | | Edificação (<i>Bâtiment</i>) | 1 | 25 | 26 | — | — | — |
| | | Apparelhos de transporte (<i>Appareils de transport</i>) | — | — | — | — | — | — |
| | | Produção e transmissão de forças físicas (<i>Production et transmission de forces physiques</i>) | — | — | — | — | — | — |
| | | Relat às sciencias, letras e artes Indústrias de luxo (<i>Relat aux sciences lettres et arts Industries de luxe</i>) | — | 1 | 1 | — | — | — |
| Transportes (<i>Transports</i>) | Outras (<i>Autres</i>) | Marítimos e fluviaes (<i>Maritimes et par fleuves</i>) | — | 6 | 55 | — | — | — |
| | | Terrestres e aereos (<i>Terrestres et aériens</i>) | — | 1 | 1 | — | — | — |
| | | Correios, telegraphos e telephones (<i>Postes, télégraphes et téléphones</i>) | — | — | — | — | — | — |
| Commercio (<i>Commerce</i>) | Bancos, cambio, seguro, comissões, etc (<i>Banques, change, assurance, commissions, etc</i>) | Commercio propriamente dito (<i>Commerce proprement dit</i>) | 10 | 124 | 134 | — | 2 | 2 |
| | | Outras especies de commercio (<i>Autres commerces</i>) | — | — | — | — | — | — |
| Administração e profissões libe- raes (<i>Adminis- tration et pro- fessions libé- rales</i>) | Força publica (<i>Force publique</i>) | Exercito (<i>Armée de terre</i>) { Officiaes (<i>Officiers</i>) | — | — | — | — | — | — |
| | | { Praças (<i>Soldats</i>) | — | 2 | 2 | — | — | — |
| | | Armada (<i>Armée de mer</i>) { Officiaes (<i>Officiers</i>) | — | — | — | — | — | — |
| | | { Praças (<i>Soldats</i>) | — | — | — | — | — | — |
| | | Polícia (<i>Police</i>) { Officiaes (<i>Officiers</i>) | — | — | — | — | — | — |
| { Praças (<i>Soldats</i>) | — | — | — | — | — | — | | |
| Administração (<i>Administration</i>) | Publica (<i>Publique</i>) | Federal (<i>Service de la Fédération</i>) | — | 2 | 2 | — | 1 | 1 |
| | | Estadual (<i>Service des États</i>) | — | 5 | 6 | — | — | — |
| | | Municipal (<i>Service du Municipé</i>) | — | 13 | 13 | — | — | — |
| Profissões libe- raes (<i>Profes- sions libé- rales</i>) | Particular (<i>Privée</i>) | Religiosas (<i>Religieuses</i>) | — | 6 | 6 | — | — | — |
| | | Judiciarias (<i>Judiciaires</i>) | — | 1 | 1 | — | — | — |
| | | Médicas (<i>Médicales</i>) | — | 4 | 4 | — | — | — |
| | | Magisterio (<i>Enseignement</i>) | — | — | — | — | — | — |
| | | Sciencias, letras e artes (<i>Sciences, lettres et arts</i>) | — | 9 | 9 | — | — | — |
| Diversas (<i>Divers</i>) | Pessoas que vivem de suas rendas (<i>Personnes vivant de leurs revenus</i>) | Serviço domestico (<i>Travail domestique</i>) | — | — | — | — | 4 | 4 |
| | | Mal definidas (<i>Mal déterminées</i>) | — | — | — | — | — | — |
| | | Profissão não declarada e sem pro- fissão (<i>Profession inconnue et sans profession</i>) | 1 963 | — | 1 963 | 2 010 | — | 2 010 |
| | | | 239 | — | 239 | 635 | — | 635 |
| | — | 125 | 125 | — | 1 745 | 1 745 | | |
| TOTAL GERAL (<i>Total général</i>) | | | 2 663 | 2 235 | 4 898 | 2 668 | 1 810 | 4 478 |

nas, por profissões, segundo o sexo e a idade

nas, par professions, d'après le sexe et l'âge

ÇÃO - SUITE)

| DE CODAJÁS DE CODAJÁS | | | MUNICIPIO DE FLORIANO PEIXOTO MUNICIPE DE FLORIANO PEIXOTO | | | | | | | | |
|--------------------------|------------------------|----------------|---|------------------------|----------------|------------------------|------------------------|----------------|------------------------|------------------------|----------------|
| TOTAL TOTAL | | | HOMENS HOMMES | | | MULHERES FEMMES | | | TOTAL TOTAL | | |
| 0 a 20 annos ans | 21 e + annos ans | Total Total | 0 a 20 annos ans | 21 e + annos ans | Total Total | 0 a 20 annos ans | 21 e + annos ans | Total Total | 0 a 20 annos ans | 21 e + annos ans | Total Total |
| 266 | 1 340 | 1 696 | 627 | 3 624 | 4 251 | 22 | 74 | 96 | 649 | 3 698 | 4 347 |
| 184 | 2 | 2 | 9 | 23 | 32 | — | 1 | 1 | 9 | 24 | 33 |
| — | 479 | 663 | 6 | 21 | 27 | — | — | — | 6 | 21 | 27 |
| — | 7 | 7 | — | — | — | — | — | — | — | — | — |
| — | 1 | 1 | — | — | — | — | — | — | — | — | — |
| — | — | — | — | 2 | 2 | — | — | — | — | 2 | 2 |
| — | 2 | 2 | — | 9 | 9 | — | — | — | — | 9 | 9 |
| — | 19 | 19 | 4 | 13 | 17 | — | — | — | 4 | 13 | 17 |
| — | — | — | — | 1 | 1 | — | — | — | — | 1 | 1 |
| — | 6 | 6 | 1 | 6 | 7 | — | — | — | 1 | 6 | 7 |
| — | 18 | 18 | — | 23 | 23 | 8 | 30 | 38 | 8 | 53 | 61 |
| — | 5 | 5 | — | 2 | 2 | — | — | — | — | 2 | 2 |
| 1 | 25 | 26 | 1 | 63 | 64 | — | — | — | 1 | 63 | 64 |
| — | — | — | — | — | — | — | — | — | — | — | — |
| — | 1 | 1 | — | 3 | 3 | — | — | — | — | 3 | 3 |
| — | — | — | — | 2 | 2 | — | — | — | — | 2 | 2 |
| 6 | 49 | 55 | 11 | 42 | 53 | — | — | — | 11 | 42 | 53 |
| — | 1 | 1 | 2 | 18 | 20 | — | — | — | 2 | 18 | 20 |
| — | — | — | — | — | — | — | — | — | — | — | — |
| 10 | 126 | 136 | 26 | 286 | 312 | — | — | — | 26 | 293 | 319 |
| — | — | — | — | 11 | 11 | — | — | — | — | 11 | 11 |
| — | 2 | 2 | — | — | — | — | — | — | — | — | — |
| — | — | — | — | 2 | 2 | — | — | — | — | 2 | 2 |
| — | — | — | — | 6 | 6 | — | — | — | — | 6 | 6 |
| — | — | — | — | — | — | — | — | — | — | — | — |
| — | 3 | 3 | — | 6 | 6 | — | — | — | — | 6 | 6 |
| 1 | 5 | 6 | — | 13 | 13 | — | — | — | — | 13 | 13 |
| — | 13 | 13 | — | 12 | 12 | — | — | — | — | 12 | 12 |
| — | 6 | 6 | — | — | — | — | — | — | — | — | — |
| — | 1 | 1 | — | — | — | — | — | — | — | — | — |
| — | 4 | 4 | — | 3 | 3 | — | — | — | — | 3 | 3 |
| — | — | — | — | 4 | 4 | — | — | — | — | 4 | 4 |
| — | 1 | 1 | — | 2 | 2 | — | — | — | — | 2 | 2 |
| — | 9 | 9 | — | 1 | 1 | 1 | 6 | 7 | 1 | 8 | 9 |
| — | 4 | 4 | — | — | — | — | — | — | — | — | — |
| 14 | 45 | 59 | 17 | 20 | 37 | 8 | 19 | 27 | 25 | 39 | 64 |
| 1 | 1 | 2 | 6 | 52 | 58 | — | 3 | 3 | 6 | 55 | 61 |
| 3 973 | — | 3 973 | 2 852 | — | 2 852 | 2 771 | — | 2 771 | 5 623 | — | 5 623 |
| 875 | — | 875 | 142 | — | 142 | 664 | — | 664 | 806 | — | 806 |
| — | 1 870 | 1 870 | — | 81 | 81 | — | 2 043 | 2 043 | — | 2 124 | 2 124 |
| 5 331 | 4 045 | 9 376 | 3 704 | 4 353 | 8 057 | 3 474 | 2 186 | 5 660 | 7 178 | 6 539 | 13 717 |

População dos municípios do Estado do Amazo

Population des municipes de l'État de Amazo

(CONTINUA)

| PROFISSÕES PROFESSIONS | | | MUNICIPIO MUNICIPE | | | | | |
|--|--|--|--|------------------------|----------------|------------------------|------------------------|----|
| | | | HOMENS HOMMES | | | MULHERES FEMMES | | |
| | | | 0 a 20 annos ans | 21 e + annos ans | Total Total | 0 a 20 annos ans | 21 e + annos ans | |
| Produção da matéria prima (<i>Production de la matière pre- mière</i>) | Exploração do solo e sub-solo (<i>Exploitation du sol et du sous- sol</i>) | Exploração do solo (Agricultura, etc) (<i>Exploitation du sol (Agriculture, etc)</i>) | 341 | 1 787 | 2 128 | 9 | 78 | |
| | | Criação (Elevage) { Caça e pesca (<i>Chasse et pêche</i>) | 270 | 621 | 891 | 3 | 2 | |
| Transformação e emprego da matéria prima (<i>Transformation et emploi de la matière pre- mière</i>) | Indústrias (<i>Industries</i>) | Extração de matérias mineiras { Pedreiras (<i>Carrrières</i>) (<i>Extraction de matières minérales</i>) { Minas, salinas, etc (<i>Mines, salines, etc</i>) | — | — | — | — | — | |
| | | Segundo a natureza da matéria prima (<i>D'après la nature de la matière première</i>) | Textis (<i>Textiles</i>) | — | — | — | — | — |
| | | | Couros, peles, etc (<i>Cuirs, peaux, etc.</i>) | — | — | — | — | — |
| | | | Madeiras (<i>Bois</i>) | 8 | 12 | 20 | — | — |
| | | | Metallurgia (<i>Métallurgie</i>) | 2 | 20 | 22 | — | — |
| | | | Cerâmica (<i>Céramique</i>) | — | — | — | — | — |
| | | Segundo a aplica- ção da matéria prima (<i>D'après l'ap- plication de la matière pre- mière</i>) | Produtos químicos e analogos (<i>Pro- duits chimiques et produits analogues</i>) | — | — | — | — | — |
| | | | Alimentação (<i>Alimentation</i>) | — | — | 4 | — | — |
| | | | Vestuário e tocador (<i>Habillement et toilette</i>) | 1 | 19 | 20 | 6 | 50 |
| | | | Mobiliário (<i>Ameublement</i>) | — | 4 | 4 | — | — |
| | | | Edificação (<i>Bâtiment</i>) | 11 | 96 | 107 | — | — |
| | | Outras (<i>Autres</i>) | Apparelhos de transporte (<i>Appareils de transport</i>) | — | 1 | 1 | — | — |
| Produção e transmissão de forças phy- sicas (<i>Production et transmission de forces physiques</i>) | — | | 2 | 2 | — | — | | |
| Relat ás sciencias, leitias e artes In- dustrias de luxo (<i>Relat aux sciences lettres et arts Industries de luxe</i>) | — | | 1 | 1 | — | — | | |
| Transportes (<i>Transports</i>) | Marítimos e fluviais (<i>Maritimes et par fleuves</i>) | 5 | 32 | 37 | — | — | | |
| | Terrestres e aereos (<i>Terrestres et aériens</i>) | — | 2 | 2 | — | — | | |
| | Coireios, telegaphos e telephones (<i>Postes, télégraphes et téléphones</i>) | — | — | — | — | — | | |
| Commercio (<i>Commerce</i>) | Bancos, cambio, seguro, commissões, etc (<i>Banques, change, assurance, commissions, etc.</i>) | — | — | — | — | — | | |
| | Commercio propriamente dito (<i>Commerce proprement dit</i>) | 15 | 188 | 203 | — | 2 | | |
| | Outras especies de commercio (<i>Autres commerces</i>) | — | 4 | 4 | — | — | | |
| Administração e profissões libe- raes (<i>Adminis- tration et pro- fessions libé- rales</i>) | Força publica (<i>Force publique</i>) | Exercito (<i>Armée de terre</i>) { Officiaes (<i>Officiers</i>) Praças (<i>Soldats</i>) | — | 1 | 1 | — | — | |
| | | Armada (<i>Armée de mer</i>) { Officiaes (<i>Officiers</i>) Praças (<i>Soldats</i>) | — | 1 | 1 | — | — | |
| | | Policia (<i>Police</i>) { Officiaes (<i>Officiers</i>) Praças (<i>Soldats</i>) | — | — | — | — | — | |
| | | Bombeiros (<i>Pompiers</i>) { Officiaes (<i>Officiers</i>) Praças (<i>Soldats</i>) | — | — | — | — | — | |
| | | Administração { Publica (<i>Publique</i>) { Federal (<i>Service de la Fédération</i>) (<i>Administration</i>) { Estadual (<i>Service des États</i>) { Municipal (<i>Service du Municipè</i>) | 1 | — | 1 | — | — | |
| Profissões libe- raes (<i>Profes- sions libé- rales</i>) | Particular (<i>Privée</i>) | Religiosas (<i>Religieuses</i>) | — | 1 | 1 | — | — | |
| | | Judiciarias (<i>Judiciaires</i>) | — | 2 | 2 | — | — | |
| | | Médicas (<i>Médicales</i>) | — | 1 | 1 | — | — | |
| | | Magisterio (<i>Enseignement</i>) | — | 3 | 3 | — | 1 | |
| | | Sciencias, letras e artes (<i>Sciences, lettres et arts</i>) | 1 | 10 | 11 | — | — | |
| Diversas (<i>Divers</i>) | Pessoas que vivem de suas rendas (<i>Personnes vivant de leurs revenus</i>) | Serviço domestico (<i>Travail domestique</i>) | — | 3 | 3 | — | 1 | |
| | | Mal definidas (<i>Mal déterminées</i>) | 10 | 8 | 18 | 11 | 10 | |
| | | Profissão não declarada e sem pro- fissão (<i>Profession inconnue et sans profession</i>) | 2 228 | — | 2 228 | 2 296 | — | |
| | | 0 a 14 annos (<i>ans</i>) | 71 | — | 71 | 581 | — | |
| 15 a 20 " " | — | — | — | — | — | | | |
| 21 e + " " | — | 48 | 48 | — | 1 509 | | | |
| TOTAL GERAL (<i>Total général</i>) | | | 2 974 | 2 909 | 5 883 | 2 907 | 1 659 | |

nas, por profissões, segundo o sexo e a idade

nas, par professions, d'après le sexe et l'âge

(CÃO - SUITE)

| DE FONTE BÔA DE FONTE BÔA | | | | MUNICIPIO DE HUMAYTÁ MUNICIPE DE HUMAYTÁ | | | | | | | | |
|------------------------------|----------------|---------------|----------------|---|---------------|----------------|--------------------|---------------|----------------|----------------|---------------|----------------|
| Total Total | TOTAL TOTAL | | | HOMENS HOMMES | | | MULHERES FEMMES | | | TOTAL TOTAL | | |
| | 0 a 20 ans | 21 e + ans | Total Total | 0 a 20 ans | 21 e + ans | Total Total | 0 a 20 ans | 21 e + ans | Total Total | 0 a 20 ans | 21 e + ans | Total Total |
| 87 | 350 | 1 865 | 2 215 | 610 | 2 474 | 3 084 | 27 | 65 | 92 | 637 | 2 539 | 3 176 |
| 4 | 11 | 11 | 11 | — | 7 | 7 | — | 1 | 1 | 1 | 8 | 8 |
| 5 | 273 | 623 | 896 | 35 | 100 | 135 | 1 | — | 1 | 36 | 100 | 136 |
| — | — | — | — | 11 | 58 | 69 | — | — | — | 11 | 58 | 69 |
| — | — | — | — | — | 1 | 1 | — | — | — | — | 1 | 1 |
| — | — | — | — | — | 1 | 1 | — | — | — | — | 1 | 1 |
| — | 8 | 12 | 20 | 1 | 17 | 18 | — | — | — | 1 | 17 | 18 |
| — | 2 | 20 | 22 | — | 22 | 22 | — | — | — | — | 22 | 22 |
| — | — | — | — | 1 | — | 1 | — | — | — | — | — | — |
| — | — | 4 | 4 | — | 8 | 8 | — | — | — | — | 8 | 8 |
| 56 | 7 | 69 | 76 | 1 | 25 | 26 | 3 | 47 | 50 | 4 | 72 | 76 |
| — | 4 | 4 | 4 | — | 1 | 1 | — | — | — | — | 1 | 1 |
| — | 11 | 96 | 107 | 4 | 91 | 95 | — | — | — | 4 | 91 | 95 |
| — | — | 1 | 1 | — | — | — | — | — | — | — | — | — |
| — | — | 2 | 2 | 1 | 14 | 15 | — | — | — | 1 | 14 | 15 |
| — | — | 1 | 1 | — | 5 | 5 | — | — | — | — | 5 | 5 |
| — | — | 2 | 2 | — | 5 | 5 | — | — | — | — | 5 | 5 |
| — | 5 | 32 | 37 | 29 | 112 | 141 | — | — | — | 29 | 112 | 141 |
| — | — | 2 | 2 | 1 | 10 | 11 | — | — | — | 1 | 10 | 11 |
| — | — | — | — | 1 | 4 | 5 | — | 1 | 1 | 1 | 5 | 6 |
| — | — | — | — | — | — | — | — | — | — | — | — | — |
| 2 | 15 | 190 | 205 | 11 | 290 | 301 | — | 5 | 5 | 11 | 295 | 306 |
| — | — | 4 | 4 | 1 | 24 | 25 | — | — | — | 1 | 24 | 25 |
| — | — | 1 | 1 | — | — | — | — | — | — | — | — | — |
| — | — | 1 | 1 | 8 | 35 | 43 | — | — | — | 8 | 35 | 43 |
| — | — | — | — | — | 1 | 1 | — | — | — | — | 1 | 1 |
| — | — | — | — | — | — | — | — | — | — | — | — | — |
| — | 1 | 1 | 1 | — | 3 | 3 | — | — | — | — | 3 | 3 |
| — | — | 2 | 2 | 3 | 15 | 18 | — | — | — | 3 | 15 | 18 |
| — | — | 8 | 8 | 1 | 3 | 4 | — | — | — | 1 | 3 | 4 |
| — | — | 1 | 1 | — | 9 | 9 | — | — | — | — | 9 | 9 |
| — | — | 1 | 1 | — | — | — | — | — | — | — | — | — |
| — | — | 2 | 2 | 1 | 9 | 10 | — | — | — | 1 | 9 | 10 |
| — | — | 1 | 1 | — | 5 | 5 | — | — | — | — | 5 | 5 |
| — | — | 4 | 4 | — | — | — | — | 6 | 6 | — | 6 | 6 |
| 1 | — | 10 | 11 | — | 4 | 4 | — | — | — | — | 4 | 4 |
| — | — | — | — | — | — | — | — | — | — | — | — | — |
| — | — | 4 | 4 | — | 4 | 4 | — | — | — | — | 4 | 4 |
| 21 | 21 | 18 | 39 | 23 | 48 | 71 | 24 | 18 | 42 | 47 | 66 | 113 |
| 3 | 10 | 19 | 29 | 24 | 146 | 170 | 5 | 1 | 6 | 29 | 147 | 176 |
| 2 296 | 4 524 | — | 4 524 | 2 331 | — | 2 331 | 2 585 | — | 2 585 | 4 916 | — | 4 916 |
| 581 | 652 | — | 652 | 219 | — | 219 | 831 | — | 831 | 1 050 | — | 1 050 |
| 1 509 | — | 1 557 | 1 557 | — | 97 | 97 | — | 2 153 | 2 153 | — | 2 250 | 2 250 |
| 4 566 | 5 881 | 4 568 | 10 449 | 3 317 | 3 648 | 6 965 | 3 476 | 2 298 | 5 774 | 6 793 | 5 946 | 12 739 |

População dos municípios do Estado do Amazo

Population des municipes de l'État de Amazo

(CONTINUA)

| PROFISSÕES PROFESSIONS | | | MUNICIPIO DE MUNICÍPE DE | | | | | | |
|--|--|---|--|---|-------|-----------------------|-----------------------|-------|-------|
| | | | HOMENS HOMMES | | | MULHERES FEMMES | | | |
| | | | 0 a 20 anos ans | 21 e + anos ans | Total | 0 a 20 anos ans | 21 e + anos ans | Total | |
| Produção da matéria prima (<i>Production de la matière pre- mière</i>) | Exploração do solo e sub-solo (<i>Exploitation du sol et du sous- sol</i>) | Exploração do solo (<i>Exploita- tion du sol</i>) | Agricultura, etc (<i>Agriculture, etc</i>) | 376 | 2 425 | 2 801 | 43 | 203 | 246 |
| | | | Criação (<i>Élevage</i>) | — | 49 | 49 | — | — | — |
| Transformação e emprego da matéria prima (<i>Transformati- on et emploi de la matière pre- mière</i>) | Indústrias (<i>Industries</i>) | Segundo a natureza da matéria prima (<i>D'après l'ap- plication de la matière pre- mière</i>) | Caça e pesca (<i>Chasse et pêche</i>) | 11 | 175 | 216 | — | 1 | 1 |
| | | | Extração de matérias mineiras (<i>Extraction de matières minérales</i>) | Pedreiras (<i>Carières</i>) | — | — | — | — | — |
| Administração e profissões libe- raes (<i>Adminis- tration et pro- fessions libé- raes</i>) | Foiça pública (<i>Force publique</i>) | Polícia (<i>Police</i>) | Minas, salinas, etc (<i>Mines, salines, etc</i>) | — | 1 | 1 | — | — | — |
| | | | Textis (<i>Textiles</i>) | — | — | — | — | — | — |
| Diversas (<i>Diverses</i>) | Mal definidas (<i>Mal déterminées</i>) | Profissões libe- raes (<i>Profes- sions libérales</i>) | Couros, pelles, etc (<i>Cuir, peaux, etc.</i>) | — | 1 | 1 | — | — | — |
| | | | Madeiras (<i>Bois</i>) | — | 12 | 12 | — | — | — |
| Diversas (<i>Diverses</i>) | Mal definidas (<i>Mal déterminées</i>) | Profissões libe- raes (<i>Profes- sions libérales</i>) | Metallurgia (<i>Métallurgie</i>) | 3 | 31 | 34 | — | — | — |
| | | | Cerâmica (<i>Céramique</i>) | — | — | — | — | — | — |
| Diversas (<i>Diverses</i>) | Mal definidas (<i>Mal déterminées</i>) | Profissões libe- raes (<i>Profes- sions libérales</i>) | Productos químicos e analogos (<i>Produits chimiques et produits analogues</i>) | — | 2 | 2 | — | — | — |
| | | | Alimentação (<i>Alimentation</i>) | 1 | 15 | 17 | — | 2 | 2 |
| Diversas (<i>Diverses</i>) | Mal definidas (<i>Mal déterminées</i>) | Profissões libe- raes (<i>Profes- sions libérales</i>) | Vestuário e tocador (<i>Habillement et toilette</i>) | 12 | 42 | 54 | 20 | 209 | 229 |
| | | | Mobiliário (<i>Mobilier</i>) | 1 | 17 | 18 | — | — | — |
| Diversas (<i>Diverses</i>) | Mal definidas (<i>Mal déterminées</i>) | Profissões libe- raes (<i>Profes- sions libérales</i>) | Edificação (<i>Bâtiment</i>) | 5 | 123 | 128 | — | — | — |
| | | | Apparelhos de transporte (<i>Appareils de transport</i>) | — | — | — | — | — | — |
| Diversas (<i>Diverses</i>) | Mal definidas (<i>Mal déterminées</i>) | Profissões libe- raes (<i>Profes- sions libérales</i>) | Produção e transmissão de forças físicas (<i>Production et transmission de forces physiques</i>) | — | 20 | 20 | — | — | — |
| | | | Relat. ás sciencias, lettras e artes indústrias de luxo (<i>Relat. aux sciences littres et arts Industries de luxe</i>) | — | 12 | 12 | — | 7 | 7 |
| Diversas (<i>Diverses</i>) | Mal definidas (<i>Mal déterminées</i>) | Profissões libe- raes (<i>Profes- sions libérales</i>) | Outras (<i>Autres</i>) | — | 4 | 4 | — | — | — |
| | | | Transportes (<i>Transports</i>) | Marítimos e fluviaes (<i>Maritimes et par fleuves</i>) | 10 | 143 | 153 | — | — |
| Diversas (<i>Diverses</i>) | Mal definidas (<i>Mal déterminées</i>) | Profissões libe- raes (<i>Profes- sions libérales</i>) | Terrestres e aereos (<i>Terrestres et aériens</i>) | 2 | 11 | 13 | — | — | — |
| | | | Correios, telegraphos e telephones (<i>Postes, télégraphes et téléphones</i>) | — | 1 | 1 | — | — | — |
| Diversas (<i>Diverses</i>) | Mal definidas (<i>Mal déterminées</i>) | Profissões libe- raes (<i>Profes- sions libérales</i>) | Bancos, cambio, seguro commissões, etc (<i>Banques, change, assurance, commissions, etc</i>) | — | 2 | 2 | — | — | — |
| | | | Comercio propriamente dito (<i>Commerce proprement dit</i>) | 22 | 234 | 256 | — | 2 | 2 |
| Diversas (<i>Diverses</i>) | Mal definidas (<i>Mal déterminées</i>) | Profissões libe- raes (<i>Profes- sions libérales</i>) | Outras especies de commercio (<i>Autres commerces</i>) | 1 | 7 | 8 | — | — | — |
| | | | Exercito (<i>Armée de terre</i>) | — | — | — | — | — | — |
| Diversas (<i>Diverses</i>) | Mal definidas (<i>Mal déterminées</i>) | Profissões libe- raes (<i>Profes- sions libérales</i>) | Praças (<i>Soldats</i>) | — | 1 | 1 | — | — | — |
| | | | Armada (<i>Armée de mer</i>) | — | — | — | — | — | — |
| Diversas (<i>Diverses</i>) | Mal definidas (<i>Mal déterminées</i>) | Profissões libe- raes (<i>Profes- sions libérales</i>) | Praças (<i>Soldats</i>) | 1 | 17 | 18 | — | — | — |
| | | | Polícia (<i>Police</i>) | — | — | — | — | — | — |
| Diversas (<i>Diverses</i>) | Mal definidas (<i>Mal déterminées</i>) | Profissões libe- raes (<i>Profes- sions libérales</i>) | Praças (<i>Soldats</i>) | — | 6 | 6 | — | — | — |
| | | | Bombeiros (<i>Pompier</i>) | — | — | — | — | — | — |
| Diversas (<i>Diverses</i>) | Mal definidas (<i>Mal déterminées</i>) | Profissões libe- raes (<i>Profes- sions libérales</i>) | Federal (<i>Service de la Fédération</i>) | 2 | 11 | 13 | — | 2 | 2 |
| | | | Estadual (<i>Service des États</i>) | — | 22 | 22 | — | 1 | 1 |
| Diversas (<i>Diverses</i>) | Mal definidas (<i>Mal déterminées</i>) | Profissões libe- raes (<i>Profes- sions libérales</i>) | Municipal (<i>Service du Municipie</i>) | 1 | 13 | 14 | — | — | — |
| | | | Particular (<i>Privée</i>) | 3 | 11 | 14 | 1 | — | 1 |
| Diversas (<i>Diverses</i>) | Mal definidas (<i>Mal déterminées</i>) | Profissões libe- raes (<i>Profes- sions libérales</i>) | Religiosas (<i>Religieuses</i>) | — | 1 | 1 | — | — | — |
| | | | Judicarias (<i>Judiciaires</i>) | — | 11 | 11 | — | — | — |
| Diversas (<i>Diverses</i>) | Mal definidas (<i>Mal déterminées</i>) | Profissões libe- raes (<i>Profes- sions libérales</i>) | Medicas (<i>Médicales</i>) | — | 9 | 9 | — | 1 | 1 |
| | | | Magisterio (<i>Enseignement</i>) | — | 7 | 7 | — | 18 | 18 |
| Diversas (<i>Diverses</i>) | Mal definidas (<i>Mal déterminées</i>) | Profissões libe- raes (<i>Profes- sions libérales</i>) | Sciencias, lettras e artes (<i>Sciences, lettres et arts</i>) | 1 | 8 | 9 | — | — | — |
| | | | Pessoas que vivem de suas rendas (<i>Personnes vivant de leurs revenus</i>) | 1 | 35 | 36 | — | 8 | 8 |
| Diversas (<i>Diverses</i>) | Mal definidas (<i>Mal déterminées</i>) | Profissões libe- raes (<i>Profes- sions libérales</i>) | Serviço domestico (<i>Travail domestique</i>) | 34 | 33 | 67 | 44 | 50 | 94 |
| | | | Profissão não declarada e sem pro- fissão (<i>Profession inconnue et sans profession</i>) | 0 a 14 annos (<i>ans</i>) | 3 901 | — | 3 901 | 4 031 | — |
| Diversas (<i>Diverses</i>) | Mal definidas (<i>Mal déterminées</i>) | Profissões libe- raes (<i>Profes- sions libérales</i>) | 15 a 20 > > | 614 | — | 614 | 1 230 | — | 1 230 |
| | | | 21 e + > > | — | 144 | 144 | — | 3 109 | 3 109 |
| TOTAL GERAL (<i>Total général</i>) | | | | 5 043 | 3 814 | 8 857 | 5 369 | 3 616 | 8 985 |

nas, por profissões, segundo o sexo e a idade

nas, par professions, d'après le sexe et l'âge
 ÇÃO -- SUITE)

| ITACOATIARA | | | MUNICIPIO DE LABREA | | | | | | | | |
|-----------------|-----------------|-------------|---------------------|-----------------|-------------|-----------------|-----------------|-------------|-----------------|-----------------|-------------|
| TOTAL TOTAL | | | HOMENS HOMMES | | | MULHERES FEMMES | | | TOTAL TOTAL | | |
| 0 a 20 anos ans | 21 e + anos ans | Total Total | 0 a 20 anos ans | 21 e + anos ans | Total Total | 0 a 20 anos ans | 21 e + anos ans | Total Total | 0 a 20 anos ans | 21 e + anos ans | Total Total |
| 419 | 2 628 | 3 047 | 829 | 4 547 | 5 376 | 22 | 43 | 65 | 851 | 4 590 | 5 441 |
| — | 49 | 49 | 2 | 23 | 25 | — | — | — | 2 | 23 | 25 |
| 41 | 176 | 217 | 14 | 86 | 100 | — | 1 | 1 | 14 | 87 | 101 |
| — | — | — | — | — | — | — | — | — | — | — | — |
| — | 1 | 1 | 1 | 2 | 3 | — | — | — | 1 | 2 | 3 |
| — | — | — | — | — | — | — | — | — | — | — | — |
| — | 1 | 1 | — | — | — | — | — | — | — | — | — |
| — | 12 | 12 | — | 3 | 3 | — | — | — | — | 3 | 3 |
| 3 | 31 | 34 | 2 | 29 | 31 | — | — | — | 2 | 29 | 31 |
| — | — | — | — | 1 | 1 | — | — | — | — | 1 | 1 |
| — | 2 | 2 | — | — | — | — | — | — | — | — | — |
| 1 | 18 | 19 | — | 1 | 1 | — | — | — | — | 1 | 1 |
| 32 | 251 | 283 | — | 8 | 8 | 2 | 28 | 30 | 2 | 36 | 38 |
| 1 | 17 | 18 | — | 4 | 4 | — | — | — | — | 4 | 4 |
| 5 | 123 | 128 | 3 | 81 | 84 | — | — | — | 3 | 81 | 84 |
| — | — | — | — | — | — | — | — | — | — | — | — |
| — | 20 | 20 | — | 7 | 7 | — | — | — | — | 7 | 7 |
| — | 19 | 19 | 2 | 4 | 6 | — | — | — | 2 | 4 | 6 |
| — | 4 | 4 | — | — | — | — | — | — | — | — | — |
| 10 | 143 | 153 | 24 | 143 | 167 | — | — | — | 24 | 143 | 167 |
| 2 | 11 | 13 | — | 9 | 9 | — | — | — | — | 9 | 9 |
| — | 1 | 1 | — | 1 | 1 | — | 1 | 1 | — | 2 | 2 |
| — | 2 | 2 | — | — | — | — | — | — | — | — | — |
| 22 | 236 | 258 | 23 | 322 | 345 | — | 5 | 5 | 23 | 327 | 350 |
| 1 | 7 | 8 | — | 14 | 14 | — | — | — | — | 14 | 14 |
| — | — | — | — | 1 | 1 | — | — | — | — | 1 | 1 |
| — | 1 | 1 | 1 | 1 | 2 | — | — | — | 1 | 1 | 2 |
| — | — | — | — | 1 | 1 | — | — | — | — | 1 | 1 |
| 1 | 17 | 18 | 2 | 23 | 25 | — | — | — | 2 | 23 | 25 |
| — | — | — | — | — | — | — | — | — | — | — | — |
| — | 6 | 6 | — | — | — | — | — | — | — | — | — |
| — | — | — | — | — | — | — | — | — | — | — | — |
| 2 | 13 | 15 | — | 6 | 6 | — | — | — | — | 6 | 6 |
| — | 23 | 23 | — | 14 | 14 | — | — | — | — | 14 | 14 |
| 1 | 13 | 14 | 1 | 15 | 16 | — | — | — | 1 | 16 | 17 |
| 4 | 11 | 15 | 5 | 9 | 14 | 1 | — | 1 | 6 | 9 | 15 |
| — | 1 | 1 | — | 1 | 1 | — | — | — | — | 1 | 1 |
| — | 11 | 11 | — | 5 | 5 | — | — | — | — | 5 | 5 |
| — | 10 | 10 | — | 4 | 4 | — | — | — | — | 4 | 4 |
| — | 25 | 25 | — | 2 | 2 | 3 | 8 | 11 | 3 | 10 | 13 |
| 1 | 8 | 9 | — | 9 | 9 | — | — | — | — | 9 | 9 |
| 1 | 43 | 44 | — | 2 | 2 | — | 3 | 3 | — | 5 | 5 |
| 78 | 83 | 161 | 12 | 35 | 47 | 25 | 34 | 59 | 37 | 69 | 106 |
| 11 | 160 | 171 | 19 | 82 | 101 | — | — | — | 19 | 82 | 101 |
| 7 932 | — | 7 932 | 3 329 | — | 3 329 | 3 315 | — | 3 315 | 6 644 | — | 6 644 |
| 1 844 | — | 1 844 | 313 | — | 313 | 947 | — | 947 | 1 260 | — | 1 260 |
| — | 3 253 | 3 253 | — | 157 | 157 | — | 2 460 | 2 460 | — | 2 617 | 2 617 |
| 10 412 | 7 430 | 17 842 | 4 583 | 5 652 | 10 234 | 4 315 | 2 584 | 6 899 | 8 897 | 8 236 | 17 133 |

População dos municípios do Estado do Amazo

Population des municipes de l'État de Amazo

(CONTINUA)

| PROFISSÕES PROFESSIONS | | MUNICIPIO DE MUNICÍPE DE | | | | | |
|---|--|---|-----------------------|-------|-----------------------|-----------------------|-------|
| | | HOMENS HOMMES | | | MULHERES FEMMES | | |
| | | 0 a 20 anos ans | 21 e + anos ans | Total | 0 a 20 anos ans | 21 e + anos ans | |
| Produção da matéria prima (<i>Production de la matière pre- mière</i>) | Exploração do solo e sub-solo (<i>Exploitation du sol et du sous- sol</i>) | Exploração do solo (Agricultura, etc) (<i>Exploitation du sol</i>) { Agricultura, etc (<i>Agriculture, etc</i>) | 501 | 2 515 | 3 016 | 220 | 444 |
| | | Criação (Elevage) | 1 | 10 | 11 | — | — |
| | | Caça e pesca (<i>Chasse et pêche</i>) | 139 | 537 | 676 | 1 | 11 |
| Transformação e emprego da matéria prima (<i>Transformation et emploi de la matière pre- mière</i>) | Indústrias (<i>Industries</i>) | Extração de matérias minerais (Pedreiras (Cavidades) Minas, salinas, etc) (<i>Extraction de matières minérales</i>) { Pedreiras (<i>Cavités</i>) Minas, salinas, etc (<i>Mines, salines, etc</i>) | — | — | — | — | — |
| | | Segundo a natureza da matéria prima (D'après la nature de la matière première) | — | — | — | — | — |
| | | Textis (Textiles) | — | — | — | — | — |
| | | Couros, peles, etc (Cuir, peaux, etc.) | — | — | — | — | — |
| | | Madeiras (Bois) | 1 | 1 | 1 | — | — |
| | | Metallurgia (Métallurgie) | 23 | 23 | 23 | — | — |
| | | Cerâmica (Céramique) | — | — | — | — | — |
| | | Productos químicos e analogos (Produits chimiques et produits analogues) | — | — | — | — | — |
| | | Alimentação (Alimentation) | — | 4 | 4 | — | — |
| | | Vestuario e tocador (Habillement et toilette) | — | 15 | 16 | 2 | 43 |
| | | Mobiliário (Ameublement) | — | 6 | 6 | — | — |
| | | Edificação (Bâtiment) | 7 | 129 | 136 | — | — |
| | | Apparelhos de transporte (Appareils de transport) | — | — | — | — | — |
| | | Produção e transmissão de forças físicas (Production et transmission de forces physiques) | — | 6 | 6 | — | — |
| | | Relat ás sciencias, letras e artes Indústrias de luxo (Relat aux sciences lettes et arts Industries de luxe) | 1 | 10 | 11 | — | — |
| Transportes (<i>Transports</i>) | Outras (Autres) | Maritimos e fluviaes (Maritimes et par fleuves) | 16 | 56 | 72 | — | — |
| | | Terrestres e aereos (Terrestres et aériens) | — | 2 | 2 | — | — |
| | | Correios, telegraphos e telefones (Postes, télégraphes et téléphones) | — | — | — | — | 1 |
| Commercio (<i>Commerce</i>) | Outras especies de commercio (Autres commerces) | Bancos, cambio, seguro, commissões, etc (Banques, change, assurance, commissions, etc.) | — | — | — | — | — |
| | | Commercio propriamente dito (Commerce proprement dit) | 17 | 153 | 170 | — | 2 |
| Força publica (<i>Force publique</i>) | Exercito (Armée de terre) | Officiaes (Officiers) | — | — | — | — | — |
| | | Praças (Soldats) | — | — | — | — | — |
| | | Armada (Armée de mer) | 1 | 8 | 9 | — | — |
| | | Policia (Police) | — | 1 | 1 | — | — |
| Administração e profissões libe- raes (Adminis- tration et pro- fessions libérales) | Bombeiros (Pompiers) | Officiaes (Officiers) | — | — | — | — | — |
| | | Praças (Soldats) | — | — | — | — | — |
| | | Administração (Administration) | — | — | — | — | — |
| Profissões libe- raes (Profes- sions libérales) | Pública (Publique) | Federal (Service de la Fédération) | — | 6 | 6 | — | — |
| | | Estadual (Service des États) | — | 7 | 7 | — | — |
| | | Municipal (Service du Municipè) | 1 | 9 | 10 | — | — |
| Diversas (Divers) | Particular (Privée) | Religiosas (Religieuses) | — | — | — | — | — |
| | | Judiciarias (Judiciaires) | — | 7 | 7 | — | — |
| | | Medicas (Médicales) | — | 4 | 4 | — | — |
| Diversas (Divers) | Passos que vivem de suas rendas (Personnes vivant de leurs revenus) | Magisterio (Enseignement) | — | 10 | 10 | 1 | 13 |
| | | Sciencias, letras e artes (Sciences, lettes et arts) | — | — | — | — | — |
| | | Serviço domestico (Travail domestique) | — | 3 | 3 | — | 5 |
| | | Mal definidas (Mal déterminées) | — | 8 | 24 | 6 | 12 |
| | | Profissão não declarada e sem profissão (Profession inconnue et sans profession) | 32 | 8 | 40 | 3 | 1 |
| TOTAL GERAL (Total général) | Profissão não declarada e sem profissão (Profession inconnue et sans profession) | 0 a 14 anos (ans) | 3 090 | — | 3 090 | 3 065 | — |
| | | 15 a 20 > | 413 | — | 413 | 869 | — |
| | | 21 e + > | — | 71 | 71 | — | 2 383 |
| | | | 4 229 | 3 627 | 7 856 | 4 167 | 2 915 |

nas, por profissões, segundo o sexo e a idade

nas, par professions, d'après le sexe et l'âge

ÇÃO — SUITE)

| MANACAPURÚ MANACAPURÚ | | | | MUNICÍPIO DE MANAÓS MUNICIPE DE MANAÓS | | | | | | | | |
|--------------------------|----------------|---------------|----------------|---|---------------|----------------|--------------------|---------------|----------------|----------------|---------------|----------------|
| Total Total | TOTAL TOTAL | | | HOMENS HOMMES | | | MULHERES FEMMES | | | TOTAL TOTAL | | |
| | 0 a 20 ans | 21 e + ans | Total Total | 0 a 20 ans | 21 e + ans | Total Total | 0 a 20 ans | 21 e + ans | Total Total | 0 a 20 ans | 21 e + ans | Total Total |
| 664 | 721 | 2 959 | 3 680 | 1 840 | 8 380 | 10 220 | 246 | 801 | 1 047 | 2 086 | 9 181 | 11 267 |
| 12 | 140 | 548 | 688 | 43 | 304 | 347 | — | 2 | 2 | 43 | 306 | 349 |
| — | — | — | — | 5 | 36 | 41 | — | — | — | 5 | 36 | 41 |
| — | — | — | — | 1 | 6 | 7 | — | — | — | 1 | 6 | 7 |
| — | — | — | — | 1 | 11 | 12 | — | 1 | 1 | 1 | 12 | 13 |
| — | — | — | — | 2 | 9 | 11 | — | — | — | 2 | 9 | 11 |
| — | — | 1 | 1 | 5 | 36 | 41 | — | — | — | 5 | 36 | 41 |
| — | — | 23 | 23 | 74 | 266 | 340 | — | — | — | 74 | 266 | 340 |
| — | — | — | — | 4 | 13 | 17 | — | 1 | 1 | 4 | 14 | 18 |
| — | — | — | — | — | 16 | 16 | — | 1 | 1 | — | 17 | 17 |
| — | — | 4 | 4 | 28 | 223 | 251 | 2 | 2 | 4 | 30 | 225 | 255 |
| 45 | 2 | 59 | 61 | 57 | 609 | 675 | 289 | 1 703 | 1 992 | 356 | 2 312 | 2 668 |
| — | 6 | 6 | 12 | 36 | 124 | 160 | — | — | — | 36 | 124 | 160 |
| — | 7 | 129 | 136 | 82 | 891 | 973 | — | — | — | 82 | 891 | 973 |
| — | — | — | — | — | 3 | 3 | — | — | — | — | 3 | 3 |
| — | — | 6 | 6 | 13 | 234 | 247 | — | — | — | 13 | 234 | 247 |
| — | 1 | 10 | 11 | 26 | 152 | 178 | 3 | — | 3 | 29 | 152 | 181 |
| — | — | — | — | 14 | 71 | 85 | 3 | — | 3 | 17 | 71 | 88 |
| — | 16 | 56 | 72 | 199 | 1 651 | 1 850 | — | — | — | 199 | 1 651 | 1 850 |
| — | — | 2 | 2 | 26 | 493 | 524 | — | — | — | 26 | 498 | 524 |
| 1 | — | 1 | 1 | 7 | 38 | 45 | 3 | 5 | 8 | 10 | 43 | 53 |
| — | — | — | — | 1 | 83 | 84 | — | — | — | 1 | 83 | 84 |
| 2 | 17 | 155 | 172 | 523 | 3 092 | 3 615 | 28 | 115 | 143 | 551 | 3 207 | 3 758 |
| — | — | 1 | 1 | 15 | 215 | 230 | — | 4 | 4 | 15 | 219 | 234 |
| — | — | — | — | — | 27 | 27 | — | — | — | — | 27 | 27 |
| — | — | — | — | 61 | 246 | 307 | — | — | — | 61 | 246 | 307 |
| — | — | — | — | — | 14 | 14 | — | — | — | — | 14 | 14 |
| — | 1 | 8 | 9 | 34 | 159 | 193 | — | — | — | 34 | 159 | 193 |
| — | — | — | — | — | 40 | 40 | — | — | — | — | 40 | 40 |
| — | — | 1 | 1 | 17 | 205 | 222 | — | — | — | 17 | 205 | 222 |
| — | — | — | — | — | — | — | — | — | — | — | — | — |
| — | — | — | — | — | 12 | 12 | — | — | — | — | 12 | 12 |
| — | 6 | 6 | 12 | 30 | 447 | 477 | — | 5 | 5 | 30 | 452 | 482 |
| — | 7 | 7 | 14 | 16 | 419 | 435 | — | 15 | 15 | 16 | 434 | 450 |
| — | 1 | 9 | 10 | 4 | 114 | 118 | — | 1 | 1 | 4 | 115 | 119 |
| — | 2 | 8 | 10 | 28 | 104 | 132 | 5 | 7 | 12 | 33 | 111 | 144 |
| — | — | — | — | 1 | 24 | 25 | — | 6 | 6 | 1 | 30 | 31 |
| — | 7 | 7 | 14 | 1 | 164 | 165 | — | — | — | 1 | 164 | 165 |
| — | 4 | 4 | 8 | 3 | 130 | 133 | — | 28 | 28 | 3 | 158 | 161 |
| 14 | 1 | 23 | 24 | 1 | 72 | 73 | 31 | 283 | 314 | 32 | 355 | 387 |
| — | — | — | — | 12 | 189 | 201 | 7 | 24 | 31 | 19 | 213 | 232 |
| 5 | — | 8 | 8 | — | 93 | 93 | 1 | 75 | 76 | 1 | 168 | 169 |
| 18 | 14 | 28 | 42 | 186 | 308 | 494 | 477 | 802 | 1 279 | 663 | 1 110 | 1 773 |
| 4 | 35 | 9 | 44 | 165 | 598 | 763 | 17 | 67 | 84 | 182 | 665 | 847 |
| 3 065 | 6 155 | — | 6 155 | 12 925 | — | 12 925 | 13 930 | — | 13 930 | 26 855 | — | 26 855 |
| 869 | 1 282 | — | 1 282 | 1 709 | — | 1 709 | 4 427 | — | 4 427 | 6 136 | — | 6 136 |
| 2 383 | — | 2 454 | 2 454 | — | 659 | 659 | — | 12 996 | 12 996 | — | 13 655 | 13 655 |
| 7 082 | 8 396 | 6 542 | 14 938 | 18 229 | 21 062 | 39 291 | 19 469 | 16 944 | 36 413 | 37 698 | 38 006 | 75 704 |

População dos municípios do Estado do Amazo

Population des municipes de l'État de Amazo

(CONTINUA)

| PROFISSÕES PROFESSIONS | | | | MUNICIPIO DE MUNICIPÉ DE | | | | | | | |
|--|--|--|---|--|---|-------|--------------------|---------------|-------|-----|-----|
| | | | | HOMENS HOMMES | | | MULHERES FEMMES | | | | |
| | | | | 0 a 20 ans | 21 e + ans | Total | 0 a 20 ans | 21 e + ans | Total | | |
| Produção da matéria prima (<i>Production de la matière pre- mière</i>) | Exploração do solo e sub-solo (<i>Exploitation du sol et du sous- sol</i>) | Exploração do solo (<i>Exploita- tion du sol</i>) | Agricultura, etc (<i>Agriculture, etc</i>) | 705 | 2 906 | 3 611 | 212 | 618 | 830 | | |
| | | | Criação (<i>Élevage</i>) | — | 1 | 1 | — | — | — | | |
| | | | Caça e pesca (<i>Chasse et pêche</i>) | 26 | 119 | 145 | — | 9 | 9 | | |
| Transformação e emprego da matéria prima (<i>Transforma- tion et emploi de la matière pre- mière</i>) | Indústrias (<i>Industries</i>) | Segundo a natureza da matéria prima (<i>D'après la nature de la matière première</i>) | Extracção de matérias mineiras (<i>Extraction de matières minérales</i>) | — | 2 | 2 | — | — | — | | |
| | | | Pedreiras (<i>Cavités</i>) Minas, salinas, etc (<i>Mines, salines, etc</i>) | — | — | — | — | — | — | | |
| | | | | Textis (<i>Textiles</i>) | — | — | — | — | — | — | |
| | | | Couros, peles, etc (<i>Cuir, peaux, etc.</i>) | — | 1 | 1 | — | — | — | | |
| | | | | Madeiras (<i>Bois</i>) | — | 9 | 9 | — | — | — | |
| | | | Metalurgia (<i>Métallurgie</i>) Cerâmica (<i>Céramique</i>) | 2 | 26 | 28 | — | — | — | | |
| | | | | — | 1 | 1 | — | — | — | | |
| | | | Indústrias (<i>Industries</i>) | Segundo a ap- plicação da matéria prima (<i>D'après l'ap- plication de la matière pre- mière</i>) | Productos químicos e analogos (<i>Pro- duits chimiques et produits analogues</i>) Alimentação (<i>Alimentation</i>) Vestuario e tocador (<i>Habillement et toilette</i>) Mobiliário (<i>Ameublement</i>) Edificação (<i>Bâtiment</i>) Aparelhos de transporte (<i>Appareils de transport</i>) Produção e transmissão de forças fís- icas (<i>Production et transmission de forces physiques</i>) Relat ás sciencias, letras e artes In- dústrias de luxo (<i>Relat aux sciences lèthes et arts Industries de luxe</i>) | — | — | — | — | — | — |
| | | | | | | 1 | 2 | 3 | — | — | — |
| | | | | | | 1 | 10 | 11 | 22 | 105 | 127 |
| — | 7 | 7 | | | | — | — | — | | | |
| 1 | 144 | 145 | | | | — | — | — | | | |
| — | — | — | | | | — | — | — | | | |
| — | — | — | | | | — | — | — | | | |
| — | — | — | | | | — | — | — | | | |
| 1 | 4 | 5 | | | | — | — | — | | | |
| — | — | — | | | | — | — | — | | | |
| Transportes (<i>Transports</i>) | Outras (<i>Autres</i>) | Marítimos e fluviais (<i>Maritimes et par fleuves</i>) | 23 | 89 | 112 | — | — | — | | | |
| | | Terrestres e aéreos (<i>Terrestres et aériens</i>) | — | 10 | 10 | — | — | — | | | |
| | | Correios, telegraphos e telefones (<i>Postes, télégraphes et téléphones</i>) | — | — | — | — | — | — | | | |
| Comercio (<i>Commerce</i>) | Outras especies de commercio (<i>Autres commerces</i>) | Bancos, cambio, seguro, commissões, etc (<i>Banques, change, assurance, commissions, etc</i>) | — | — | — | — | — | — | | | |
| | | Comercio propriamente dito (<i>Commerce proprement dit</i>) | 18 | 245 | 263 | — | 8 | 8 | | | |
| | | — | — | 9 | — | — | — | | | | |
| Administração e profissões libe- raes (<i>Adminis- tration et profes- sions libérales</i>) | Força publica (<i>Force publique</i>) | Exercito (<i>Armée de terre</i>) Armada (<i>Armée de mer</i>) Policia (<i>Police</i>) Bombeiros (<i>Pompiers</i>) | Officiaes (<i>Officiers</i>) Praças (<i>Soldats</i>) | — | — | — | — | — | — | | |
| | | | — | — | — | — | — | — | | | |
| | | | — | 4 | 4 | — | — | — | | | |
| | | | — | — | — | — | — | — | | | |
| | | | — | — | — | — | — | — | | | |
| | | | — | — | — | — | — | — | | | |
| | | | — | — | — | — | — | — | | | |
| | | | — | — | — | — | — | — | | | |
| | | | — | — | — | — | — | — | | | |
| | | | — | — | — | — | — | — | | | |
| Diversas (<i>Divers</i>) | Pessoas que vivem de suas rendas (<i>Personnes vivant de leurs revenus</i>) | Administração (<i>Adminis- tration</i>) | Publica (<i>Publique</i>) | Federal (<i>Service de la Fédération</i>) | 1 | 5 | 6 | — | 1 | 1 | |
| | | | | Estadual (<i>Service des États</i>) | — | 7 | 7 | — | — | — | |
| | | | | Municipal (<i>Service du Municipé</i>) | — | 10 | 10 | — | — | — | |
| | | | Particular (<i>Privée</i>) | — | 3 | 3 | — | — | — | | |
| | | | — | 2 | 2 | — | — | — | | | |
| | | | — | 4 | 4 | — | — | — | | | |
| | | | — | 1 | 1 | — | 11 | 11 | | | |
| | | | — | 3 | 3 | — | 2 | 2 | | | |
| | | | — | 3 | 3 | — | — | — | | | |
| | | | — | — | — | — | — | — | | | |
| Serviço domestico (<i>Travail domestique</i>) | Mal definidas (<i>Mal déterminées</i>) | Profissão não declarada e sem pro- fissão (<i>Profession inconnue et sans profession</i>) | 0 a 14 annos (<i>ans</i>) | — | 2 | 2 | — | 17 | 17 | | |
| | | | 15 a 20 " " | 24 | 22 | 46 | 50 | 107 | 157 | | |
| | | | 21 e + " " | 1 | 2 | 3 | — | — | — | | |
| Profissão não declarada e sem pro- fissão (<i>Profession inconnue et sans profession</i>) | 0 a 14 annos (<i>ans</i>) | 3 589 | — | 3 589 | 3 531 | — | 3 531 | | | | |
| | | 453 | — | 453 | 954 | — | 954 | | | | |
| | | — | 45 | 45 | — | 2 105 | 2 105 | | | | |
| TOTAL GERAL (<i>Total général</i>) | | | | 4 846 | 3 698 | 8 544 | 4 769 | 2 983 | 7 752 | | |

nas, por profissões, segundo o sexo e a idade

nas, par professions, d'après le sexe et l'âge

(CONTINUAÇÃO)

| MANICORÉ MANICORÉ | | | MUNICÍPIO DE MAUÉS MUNICÍPIO DE MAUÉS | | | | | | | | |
|----------------------|---------------|----------------|--|---------------|----------------|--------------------|---------------|----------------|----------------|---------------|----------------|
| TOTAL TOTAL | | | HOMENS HOMMES | | | MULHERES FEMMES | | | TOTAL TOTAL | | |
| 0 a 20 ans | 21 e + ans | Total Total | 0 a 20 ans | 21 e + ans | Total Total | 0 a 20 ans | 21 e + ans | Total Total | 0 a 20 ans | 21 e + ans | Total Total |
| 917 | 3 524 | 4 441 | 533 | 2 115 | 2 648 | 39 | 310 | 349 | 572 | 2 425 | 2 997 |
| 26 | 128 | 154 | 15 | 71 | 86 | — | 1 | 1 | 15 | 72 | 87 |
| — | 2 | 2 | — | — | — | — | — | — | — | — | — |
| — | — | — | — | 1 | 1 | — | — | — | — | 1 | 1 |
| — | 1 | 1 | — | — | — | — | — | — | — | — | — |
| — | 9 | 9 | — | 2 | 2 | — | — | — | — | 2 | 2 |
| 2 | 26 | 28 | — | 10 | 10 | — | — | — | — | 10 | 10 |
| — | 1 | 1 | — | — | — | — | — | — | — | — | — |
| — | — | — | — | 2 | 2 | — | — | — | — | 2 | 2 |
| 1 | 2 | 3 | 1 | 2 | 3 | — | 1 | 1 | 1 | 3 | 4 |
| 23 | 115 | 138 | — | 10 | 10 | — | — | — | — | 10 | 10 |
| 1 | 7 | 8 | — | 1 | 1 | — | — | — | — | 1 | 1 |
| — | 144 | 145 | 2 | 65 | 67 | — | — | — | 2 | 65 | 67 |
| — | — | — | — | — | — | — | — | — | — | — | — |
| — | — | — | — | — | — | — | — | — | — | — | — |
| 1 | 4 | 5 | — | — | — | — | — | — | — | — | — |
| 23 | 89 | 112 | 2 | 4 | 6 | — | — | — | — | 4 | 4 |
| — | 10 | 10 | — | 10 | 10 | — | — | — | 2 | 10 | 12 |
| — | — | — | — | 3 | 3 | — | — | — | — | 3 | 3 |
| — | — | — | — | — | — | — | — | — | — | — | — |
| — | — | — | — | 1 | 1 | — | — | — | — | 1 | 1 |
| 18 | 253 | 271 | 15 | 104 | 119 | — | 2 | 2 | 15 | 106 | 121 |
| — | 9 | 9 | — | 1 | 1 | — | — | — | — | 1 | 1 |
| — | — | — | — | — | — | — | — | — | — | — | — |
| — | — | — | — | — | — | — | — | — | — | — | — |
| — | 4 | 4 | — | 1 | 1 | — | — | — | — | 1 | 1 |
| — | — | — | — | — | — | — | — | — | — | — | — |
| — | — | — | — | 2 | 2 | — | — | — | — | 2 | 2 |
| — | — | — | — | — | — | — | — | — | — | — | — |
| — | — | — | — | — | — | — | — | — | — | — | — |
| 1 | 6 | 7 | — | 3 | 3 | — | 1 | 1 | — | 4 | 4 |
| — | 7 | 7 | — | 12 | 12 | — | — | — | — | 12 | 12 |
| — | 10 | 10 | — | 7 | 7 | — | — | — | — | 7 | 7 |
| — | 3 | 3 | — | 1 | 1 | — | — | — | — | 1 | 1 |
| — | 2 | 2 | — | — | — | — | — | — | — | — | — |
| — | 4 | 4 | — | 3 | 3 | — | — | — | — | 3 | 3 |
| — | 12 | 12 | — | 2 | 2 | — | 1 | 1 | 1 | 2 | 3 |
| — | 5 | 5 | — | 5 | 5 | — | 2 | 2 | — | 7 | 7 |
| — | 3 | 3 | 1 | 3 | 4 | — | 1 | 1 | 1 | 4 | 5 |
| — | 19 | 19 | — | 2 | 2 | — | 1 | 1 | — | 3 | 3 |
| 74 | 129 | 203 | 9 | 3 | 12 | 9 | 7 | 16 | 18 | 10 | 28 |
| 1 | 2 | 3 | 4 | 16 | 20 | — | 11 | 11 | 4 | 27 | 31 |
| 7 120 | — | 7 120 | 2 516 | — | 2 516 | 2 374 | — | 2 374 | 4 890 | — | 4 890 |
| 1 407 | — | 1 407 | 274 | — | 274 | 828 | — | 828 | 1 102 | — | 1 102 |
| — | 2 150 | 2 150 | — | 43 | 43 | — | 2 069 | 2 069 | — | 2 112 | 2 112 |
| 9 615 | 6 681 | 16 296 | 3 372 | 2 512 | 5 884 | 3 251 | 2 406 | 5 657 | 6 623 | 4 918 | 11 541 |

População dos municípios do Estado do Amazo

Population des municípes de l'État de Amazo

(CONTINUA)

| PROFISSÕES PROFESSIONS | | | MUNICIPIO MUNICIPÉ | | | | | |
|--|---|---|-----------------------|---------------|-------|--------------------|---------------|-------|
| | | | HOMENS HOMMES | | | MULHERES FEMMES | | |
| | | | 0 a 20 ans | 21 e + ans | Total | 0 a 20 ans | 21 e + ans | Total |
| Produção da matéria prima (<i>Production de la matière pre- mière</i>) | Exploração do solo e sub-solo (<i>Exploitation du sol et du sous- sol</i>) | Exploração do solo (Agricultura, etc. (<i>Agriculture, etc</i>)) | 57 | 330 | 387 | 4 | 32 | 36 |
| | | Criação (Élevage) Caça e pesca (<i>Chasse et pêche</i>) | 4 | 57 | 61 | — | — | — |
| Transformação e emprego da matéria prima (<i>Transformation et emploi de la matière pre- mière</i>) | Indústrias .. (<i>Industries</i>) | Extracção de matérias minerais (Pedreiras (<i>Carières</i>)) Minas, salinas, etc. (<i>Mines, salines, etc</i>) | — | — | — | — | — | — |
| | | Segundo a natureza da matéria prima (<i>D'après la nature de la matière première</i>) | — | 1 | 1 | — | — | — |
| | | Textis (Textiles) | — | — | — | — | — | — |
| | | Couros, peles, etc. (<i>Cuir, peaux, etc.</i>) | — | 1 | 1 | — | — | — |
| | | Madeiras (Bois) | — | — | — | — | — | — |
| | | Metallurgia (Métallurgie) | — | 1 | 1 | — | — | — |
| | | Cerâmica (Céramique) | — | — | — | — | — | — |
| | | Productos químicos e analogos (<i>Produits chimiques et produits analogues</i>) | — | — | — | — | — | — |
| | | Alimentação (<i>Alimentation</i>) | — | — | — | — | — | — |
| | | Vestuario e toucador (<i>Habillement et toilette</i>) | — | — | — | — | 3 | 3 |
| | | Mobiliário (<i>Ameublement</i>) | — | — | — | — | — | — |
| | | Edificação (<i>Bâtiment</i>) | 4 | 10 | 14 | — | — | — |
| Apparelhos de transporte (<i>Appareils de transport</i>) | — | — | — | — | — | — | | |
| Produção e transmissão de forças físicas (<i>Production et transmission de forces physiques</i>) | — | 1 | 1 | — | — | — | | |
| Relat ás sciencias, letras e artes Indústrias de luxo (<i>Relat aux sciences lettres et arts Industries de luxe</i>) | — | — | — | — | — | — | | |
| Transportes (<i>Transports</i>) | Outras (<i>Autres</i>) | Marítimos e fluviacs (<i>Maritimes et par fleuves</i>) | — | — | — | — | — | — |
| | | Terrestres e aereos (<i>Terrestres et aériens</i>) | — | 2 | 2 | — | — | — |
| | | Correios, telegraphos e telephones (<i>Postes, télégraphes et téléphones</i>) | — | — | — | — | — | — |
| Commercio. (<i>Commerce</i>) | Bancos, cambio, seguro, commissões, etc (<i>Banques, change, assurance, commissions, etc</i>) | Commercio propriamente dito (<i>Commerce proprement dit</i>) | 5 | 31 | 36 | — | 1 | 1 |
| | | Outras especies de commercio (<i>Autres commerces</i>) | — | — | — | — | — | — |
| Administração e profissões libe- raes (<i>Adminis- tration et profes- sions libérales</i>) | Força publica (<i>Force publique</i>) | Exercito (<i>Armée de terre</i>) | — | — | — | — | — | — |
| | | Armada (<i>Armée de mer</i>) | — | — | — | — | — | — |
| | | Polícia (<i>Police</i>) | — | — | — | — | — | — |
| | | Bombeiros (<i>Pompiers</i>) | — | — | — | — | — | — |
| Administração (<i>Administra- tion</i>) | Publica (<i>Publique</i>) | Federal (<i>Service de la Fédération</i>) | 1 | 9 | 10 | — | — | — |
| | | Estadual (<i>Service des États</i>) | — | 1 | 1 | — | — | — |
| | | Municipal (<i>Service du Municipé</i>) | — | 7 | 7 | — | — | — |
| Particular (<i>Privée</i>) | — | — | — | — | — | — | | |
| Profissões libe- raes (<i>Profes- sions libérales</i>) | Religiosas (<i>Religieuses</i>). Judiciarias (<i>Judiciaires</i>). Medicas (<i>Médicales</i>). Magisterio (<i>Enseignement</i>). Sciencias, letras e artes (<i>Sciences, lettres et arts</i>) | — | — | — | — | — | — | — |
| | | — | — | — | — | — | — | |
| | | — | — | — | — | — | — | |
| | | — | — | — | — | 1 | 1 | |
| Diversas (<i>Divers</i>) | Pessoas que vivem de suas rendas (<i>Personnes vivant de leurs revenus</i>) | Serviço domestico (<i>Travail domestique</i>) | — | 1 | 1 | 2 | 9 | 11 |
| | | Mal definidas (<i>Mal déterminées</i>) | — | 9 | 9 | — | — | — |
| | | Profissão não declarada e sem pro- fissão (<i>Profession inconnue et sans profession</i>) | 296 | — | 296 | 263 | — | 263 |
| | | 0 a 14 annos (<i>ans</i>) | 36 | — | 36 | 73 | — | 73 |
| 15 a 20 " " " | — | 8 | 8 | — | 230 | 230 | | |
| 21 e + " " " | — | — | — | — | — | — | | |
| TOTAL GERAL (<i>Total général</i>) | | | 403 | 469 | 872 | 342 | 276 | 618 |

mas, por profissões, segundo o sexo e a idade

mas, par professions, d'après le sexe et l'âge

ÇÃO — SUITE)

| DE MOURA | | | MUNICIPIO DE PARINTINS | | | | | | | | |
|------------------|------------------|-------------|------------------------|------------------|-------------|------------------|------------------|-------------|------------------|------------------|-------------|
| TOTAL TOTAL | | | HOMENS HOMMES | | | MULHERES FEMMES | | | TOTAL TOTAL | | |
| 0 a 20 annos ans | 21 e + annos ans | Total Total | 0 a 20 annos ans | 21 e + annos ans | Total Total | 0 a 20 annos ans | 21 e + annos ans | Total Total | 0 a 20 annos ans | 21 e + annos ans | Total Total |
| 61 | 362 | 423 | 544 | 2 259 | 2 803 | 175 | 761 | 936 | 719 | 3 020 | 3 739 |
| 4 | 57 | 61 | 22 | 268 | 290 | 1 | 18 | 19 | 23 | 286 | 309 |
| — | — | — | 59 | 139 | 198 | 4 | 1 | 5 | 63 | 140 | 203 |
| — | — | — | — | — | — | — | — | — | — | — | — |
| — | 1 | 1 | — | 1 | 1 | — | — | — | — | 1 | 1 |
| — | 1 | 1 | — | — | — | — | — | — | — | — | — |
| — | 1 | 1 | — | 2 | 2 | — | — | — | — | 2 | 2 |
| — | 1 | 1 | 3 | 12 | 15 | — | — | — | 3 | 12 | 15 |
| — | — | — | — | — | — | — | — | — | — | — | — |
| — | — | — | 1 | 1 | 2 | — | — | — | 1 | 1 | 2 |
| — | — | — | 1 | 5 | 6 | — | 2 | 2 | 1 | 7 | 8 |
| — | 3 | 3 | 2 | 16 | 18 | 11 | 79 | 90 | 13 | 95 | 108 |
| 4 | 10 | 14 | 4 | 7 | 11 | — | — | — | 4 | 7 | 11 |
| — | — | — | 9 | 120 | 129 | — | — | — | 9 | 120 | 129 |
| — | — | — | — | — | — | — | — | — | — | — | — |
| — | 1 | 1 | — | — | — | — | — | — | — | — | — |
| — | — | — | — | 1 | 1 | 1 | 2 | 3 | 1 | 3 | 4 |
| — | — | — | — | — | — | — | — | — | — | — | — |
| — | 2 | 2 | 2 | 32 | 34 | — | — | — | 2 | 32 | 34 |
| — | — | — | 7 | 20 | 27 | — | — | — | 7 | 20 | 27 |
| — | — | — | — | — | — | — | — | — | — | — | — |
| — | — | — | — | 2 | 2 | — | — | — | — | 2 | 2 |
| 5 | 32 | 37 | 30 | 150 | 180 | 1 | 2 | 3 | 31 | 152 | 183 |
| — | — | — | 2 | 4 | 6 | — | — | — | 2 | 4 | 6 |
| — | — | — | — | — | — | — | — | — | — | — | — |
| — | — | — | — | 2 | 2 | — | — | — | — | 2 | 2 |
| — | — | — | — | — | — | — | — | — | — | — | — |
| — | — | — | — | 1 | 1 | — | — | — | — | 1 | 1 |
| — | — | — | — | 4 | 4 | — | — | — | — | 4 | 4 |
| — | — | — | — | — | — | — | — | — | — | — | — |
| — | — | — | — | — | — | — | — | — | — | — | — |
| 1 | 9 | 10 | — | 21 | 21 | — | — | — | — | 21 | 21 |
| — | 1 | 1 | 2 | 32 | 34 | — | — | — | 2 | 32 | 34 |
| — | 7 | 7 | — | 11 | 11 | — | — | — | — | 11 | 11 |
| — | — | — | 1 | 3 | 4 | — | — | — | 1 | 3 | 4 |
| — | — | — | — | 1 | 1 | — | — | — | — | 1 | 1 |
| — | — | — | — | 4 | 4 | — | — | — | — | 4 | 4 |
| — | — | — | — | 3 | 3 | — | 5 | 5 | — | 8 | 8 |
| — | 1 | 1 | 3 | 9 | 12 | 1 | 9 | 10 | 4 | 18 | 22 |
| — | — | — | 1 | 7 | 8 | — | 1 | 1 | 1 | 8 | 9 |
| — | — | — | — | 14 | 14 | — | 16 | 16 | — | 30 | 30 |
| 2 | 10 | 12 | 19 | 13 | 32 | 29 | 40 | 69 | 48 | 53 | 101 |
| — | 9 | 9 | 14 | 12 | 26 | — | — | — | 14 | 12 | 26 |
| 559 | — | 559 | 3 502 | — | 3 502 | 3 524 | — | 3 524 | 7 026 | — | 7 026 |
| 109 | — | 109 | 478 | — | 478 | 1 073 | — | 1 073 | 1 551 | — | 1 551 |
| — | 238 | 238 | — | 78 | 78 | — | 2 351 | 2 351 | — | 2 429 | 2 429 |
| 745 | 745 | 1 490 | 4 706 | 3 254 | 7 960 | 4 820 | 3 288 | 8 108 | 9 526 | 6 542 | 16 068 |

População dos municípios do Estado do Amazo

Population des municipes de l'État de Amazo

(CONTINUA)

| PROFISSÕES PROFESSIONS | | MUNICIPIO DE MUNICIPE DE | | | | | |
|--|---|--|-----------------------------------|-------|------------------------|------------------------|-------|
| | | HOMENS HOMMES | | | MULHERES FEMMES | | |
| | | 0 a 20 annos ans | 21 e + annos ans | Total | 0 a 20 annos ans | 21 e + annos ans | |
| Produção da matéria prima (<i>Production de la matière pre- mière</i>) | Exploração do solo e sub-solo (<i>Exploitation du sol et du sous- sol</i>) | Exploração do { Agricultura, etc (<i>Agriculture, etc</i>) solo (<i>Exploita- Criação (Élevage)</i> tion du sol) } Caça e pesca (<i>Chasse et pêche</i>) | 115 | 1 109 | 1 215 | 3 | 58 |
| | | Extracção de matérias minerais { Pedreiras (<i>Carières</i>) (<i>Extraction de matières minérales</i>) } Minas, salinas, etc (<i>Mines, salines, etc</i>) | 1 | 181 | 202 | — | — |
| Transformação e emprego da matéria prima (<i>Transformation et emploi de la matière pre- mière</i>) | Indústrias (<i>Industries</i>) | Segundo a natureza da { Textis (<i>Textiles</i>) matéria prima (<i>D'après peaux, etc</i>) la nature de la matière } Couros, pelles, etc (<i>Cuir, s, première</i>) } Madeiras (<i>Bois</i>) } Metalurgia (<i>Métallurgie</i>) } Cerâmica (<i>Céramique</i>) | — | — | — | — | — |
| | | Productos químicos e analogos (<i>Pro- ducts chimiques et produits analogues</i>) | — | 1 | 1 | — | — |
| | | Alimentação (<i>Alimentation</i>) | — | 22 | 22 | — | 1 |
| | | Vestuario e toucador (<i>Habillement et toilette</i>) | 9 | 55 | 64 | 10 | 51 |
| | | Mobiliário (<i>Ameublement</i>) | — | — | — | — | — |
| | | Edificação (<i>Bâtiment</i>) | 2 | 130 | 132 | — | — |
| | | Apparelhos de transporte (<i>Appareils de transport</i>) | — | 1 | 1 | — | — |
| | | Produção e transmissão de forças fís- icas (<i>Production et transmission de forces physiques</i>) | — | 36 | 36 | — | — |
| | | Relat ás sciencias, Lettras e artes In- dústrias de luxo (<i>Relat aux sciences lettres et arts Industries de luxe</i>) | 1 | 12 | 13 | — | — |
| | | Outras (<i>Autres</i>) | — | 1 | 1 | — | — |
| Transportes (<i>Transports</i>) | Maritimos e fluviaes (<i>Maritimes et par fleuves</i>) | 19 | 122 | 141 | — | — | |
| | | Terrestres e aereos (<i>Terrestres et aériens</i>) | 13 | 115 | 128 | — | — |
| | | Correios, telegraphos e telephones (<i>Postes, télégraphes et téléphones</i>) | 1 | 9 | 10 | — | — |
| Commercio (<i>Commerce</i>) | Bancos, cambio, seguro, commissões, etc (<i>Banques, change, assurance, commissions, etc</i>) | — | 1 | 1 | — | — | |
| | | Commercio propriamente dito (<i>Commerce proprement dit</i>) | 19 | 277 | 296 | 1 | 6 |
| | | Outras especies de commercio (<i>Autres commerces</i>) | 1 | 24 | 25 | — | 1 |
| Administração e profissões libe- raes (<i>Adminis- tration et pro- fessions libérales</i>) | Força publica (<i>Force publique</i>) | Exercito (<i>Armée de terre</i>) | — | — | — | — | — |
| | | Armada (<i>Armée de mer</i>) | — | — | — | — | — |
| | | Polícia (<i>Police</i>) | — | 1 | 1 | — | — |
| | | Bombeiros (<i>Pompiers</i>) | — | 8 | 8 | — | — |
| | | Profissões libe- raes (<i>Profes- sions libérales</i>) | Religiosas (<i>Religieuses</i>) | — | — | — | — |
| Diversas (<i>Divers</i>) | Pessoas que vivem de suas rendas (<i>Pei sonnes vivant de leurs revenus</i>) | Judiciarias (<i>Judiciaires</i>) | 1 | 7 | 8 | — | — |
| | | Medicas (<i>Médicales</i>) | — | 18 | 18 | — | 3 |
| | | Magisterio (<i>Enseignement</i>) | — | 2 | 2 | 2 | 1 |
| | | Sciencias, lettras e artes (<i>Sciences, lettres et arts</i>) | — | 10 | 10 | — | 1 |
| | | Religiosas (<i>Religieuses</i>) | — | 4 | 4 | — | 2 |
| | | Serviço domestico (<i>Travail domestique</i>) | 11 | 51 | 62 | 11 | 49 |
| | | Mal definidas (<i>Mal déterminées</i>) | 8 | 40 | 48 | — | 5 |
| | | Profissão não declarada e sem pro- fissão (<i>Profession inconnue et sans profession</i>) | 614 | — | 614 | 700 | — |
| | | | 56 | — | 56 | 188 | — |
| | | | — | 31 | 31 | — | 848 |
| TOTAL GERAL (<i>Total général</i>) | | | 908 | 2 453 | 3 361 | 915 | 1 029 |

nas, por profissões, segundo o sexo e a idade

nas, par professions, d'après le sexe et l'âge

ÇAO — SUITE)

| PORTO VELHO PORTO VELHO | | | | MUNICIPIO DE SÃO FELIPPE MUNICIPE DE SÃO FELIPPE | | | | | | | | |
|----------------------------|----------------|---------------|----------------|---|---------------|----------------|--------------------|---------------|----------------|----------------|---------------|----------------|
| Total Total | TOTAL TOTAL | | | HOMENS HOMMES | | | MULHERES FEMMES | | | TOTAL TOTAL | | |
| | 0 a 20 ans | 21 e + ans | Total Total | 0 a 20 ans | 21 e + ans | Total Total | 0 a 20 ans | 21 e + ans | Total Total | 0 a 20 ans | 21 e + ans | Total Total |
| 61 | 118 | 1 158 | 1 276 | 770 | 4 446 | 5 216 | 12 | 25 | 37 | 782 | 4 471 | 5 253 |
| — | 1 | 21 | 22 | — | 1 | 1 | — | — | — | — | 1 | 1 |
| — | 18 | 184 | 202 | 8 | 46 | 54 | — | — | — | 8 | 46 | 54 |
| — | 1 | — | 1 | — | — | — | — | — | — | — | — | — |
| — | 1 | — | 1 | — | — | — | — | — | — | — | — | — |
| — | — | 2 | 2 | — | — | — | — | — | — | — | — | — |
| — | — | 10 | 10 | — | 1 | 1 | — | — | — | — | 1 | 1 |
| — | 5 | 48 | 53 | — | 25 | 25 | — | — | — | — | 25 | 25 |
| — | — | 6 | 6 | 1 | — | 1 | — | — | — | 1 | — | 1 |
| — | — | 1 | 1 | — | 1 | 1 | — | — | — | — | 1 | 1 |
| 1 | — | 23 | 23 | — | 4 | 4 | — | — | — | — | 4 | 4 |
| 61 | 19 | 106 | 125 | — | 21 | 21 | 10 | 70 | 80 | 10 | 91 | 101 |
| — | 2 | 130 | 132 | 5 | 95 | 100 | — | — | — | 5 | 95 | 100 |
| — | — | 1 | 1 | — | — | — | — | — | — | — | — | — |
| — | — | 36 | 36 | — | 5 | 5 | — | — | — | — | 5 | 5 |
| — | 1 | 12 | 13 | 1 | 4 | 5 | — | — | — | 1 | 4 | 5 |
| — | — | 1 | 1 | — | — | — | — | — | — | — | — | — |
| — | 19 | 122 | 141 | 15 | 62 | 77 | — | — | — | 15 | 62 | 77 |
| — | 13 | 115 | 128 | 2 | 3 | 5 | — | — | — | 2 | 3 | 5 |
| — | 1 | 9 | 10 | — | — | — | — | — | — | — | — | — |
| — | — | 1 | 1 | — | — | — | — | — | — | — | — | — |
| 7 | 20 | 283 | 303 | 19 | 284 | 303 | — | 5 | 5 | 19 | 289 | 308 |
| 1 | 1 | 25 | 26 | 2 | 15 | 17 | — | — | — | 2 | 15 | 17 |
| — | — | 1 | 1 | — | — | — | — | — | — | — | — | — |
| — | — | — | — | — | — | — | — | — | — | — | — | — |
| — | 2 | 32 | 34 | — | — | — | — | — | — | — | — | — |
| — | — | 1 | 1 | — | — | — | — | — | — | — | — | — |
| — | — | 8 | 8 | — | — | — | — | — | — | — | — | — |
| — | — | — | — | — | — | — | — | — | — | — | — | — |
| — | 5 | 26 | 31 | — | 8 | 8 | — | — | — | — | 8 | 8 |
| — | — | 10 | 10 | — | 11 | 11 | — | — | — | — | 11 | 11 |
| — | 1 | 22 | 23 | 1 | 12 | 13 | — | — | — | 1 | 12 | 13 |
| 3 | 4 | 24 | 28 | — | 4 | 4 | — | — | — | — | 4 | 4 |
| — | — | — | — | — | 2 | 2 | — | — | — | — | 2 | 2 |
| — | 1 | 7 | 8 | — | 12 | 12 | — | — | — | — | 12 | 12 |
| 3 | — | 21 | 21 | — | 1 | 1 | — | — | — | — | 1 | 1 |
| 3 | 2 | 3 | 5 | — | 2 | 2 | — | 2 | 2 | — | 4 | 4 |
| 1 | — | 11 | 11 | — | — | — | — | 1 | 1 | — | 1 | 1 |
| 2 | — | 6 | 6 | — | 2 | 2 | — | — | — | — | 2 | 2 |
| 60 | 23 | 100 | 122 | 13 | 47 | 60 | 10 | 15 | 25 | 23 | 62 | 85 |
| 5 | 8 | 45 | 53 | 8 | 28 | 36 | — | — | — | 8 | 28 | 36 |
| 700 | 1 314 | — | 1 314 | 3 360 | — | 3 360 | 3 458 | — | 3 458 | 6 818 | — | 6 818 |
| 188 | 244 | — | 244 | 210 | — | 210 | 856 | — | 856 | 1 066 | — | 1 066 |
| 848 | — | 879 | 879 | — | 79 | 79 | — | 2 134 | 2 134 | — | 2 213 | 2 213 |
| 1 944 | 1 823 | 3 482 | 5 305 | 4 415 | 5 225 | 9 640 | 4 346 | 2 252 | 6 598 | 8 761 | 7 477 | 16 238 |

População dos municípios do Estado do Amazo

Population des municipes de l'État de Amazo

(CONTINUA)

| PROFISSÕES PROFESSIONS | | | MUNICIPIO DE MUNICÍPE DE | | | | | | | |
|--|--|---|--|---|---|--------------------|---------------|-------|-------|---|
| | | | HOMENS HOMMES | | | MULHERES FEMMES | | | | |
| | | | 0 a 20 ans | 21 e + ans | Total | 0 a 20 ans | 21 e + ans | Total | | |
| Produção da matéria prima (<i>Production de la matière pre- mière</i>) | Exploração do solo e sub-solo (<i>Exploitation du sol et du sous- sol</i>) | Exploração do solo (<i>Exploitation du sol</i>) | Agricultura, etc (<i>Agriculture, etc</i>) | 1 117 | 3 529 | 4 646 | 830 | 1 993 | 2 823 | |
| | | | Criação (<i>Élevage</i>) | — | — | — | — | — | — | |
| | | | Caça e pesca (<i>Chasse et pêche</i>) | 8 | 20 | 28 | 1 | — | 1 | |
| | | Extracção de materias mineraes (<i>Extraction de matières minérales</i>) | Pedreiras (<i>Carrières</i>) | — | 1 | 1 | — | — | — | |
| | | | | Minas, salinas, etc (<i>Mines, salines, etc</i>) | — | — | — | — | — | — |
| Transformação e emprego da matéria prima (<i>Transformation et emploi de la matière pre- mière</i>) | Indústrias (<i>Industries</i>) | Segundo a natureza da matéria prima (<i>D'après la nature de la matière première</i>) | Textis (<i>Textiles</i>) | 1 | 3 | 4 | 2 | 4 | 6 | |
| | | | Couros, pelles, etc (<i>Cuir, peaux, etc</i>) | — | — | — | — | — | — | |
| | | | Madeiras (<i>Bois</i>) | 1 | 6 | 7 | — | — | — | |
| | | | Metallurgia (<i>Métallurgie</i>) | — | 3 | 3 | — | — | — | |
| | | | Ceramica (<i>Céramique</i>) | — | — | — | — | 1 | 1 | |
| | | | Productos chimicos e analogos (<i>Produits chimiques et produits analogues</i>) | — | — | — | — | — | — | |
| | | | Alimentação (<i>Alimentation</i>) | — | — | — | — | — | — | |
| | | | Vestuário e toucador (<i>Habillement et toilette</i>) | 1 | 5 | 6 | 12 | 28 | 40 | |
| | | | Mobiliário (<i>Ameublement</i>) | — | — | — | — | — | — | |
| | | | Edificação (<i>Bâtiment</i>) | 5 | 31 | 36 | — | — | — | |
| | | | Apparelhos de transporte (<i>Appareils de transport</i>) | — | 1 | 1 | — | — | — | |
| | | | Produção e transmissão de forças physicas (<i>Production et transmission de forces physiques</i>) | — | 1 | 1 | — | — | — | |
| | | | Relat ás sciencias, letras e artes Indústrias de luxo (<i>Relat aux sciences lettres et arts Industries de luxe</i>) | — | — | — | — | — | — | |
| | | | | Outras (<i>Autres</i>) | — | 2 | 2 | — | — | — |
| | | | Transportes (<i>Transports</i>) | | Marítimos e fluviaes (<i>Maritimes et par fleuves</i>) | 1 | 9 | 10 | — | — |
| Terrestres e aereos (<i>Terrrestres et aériens</i>) | 5 | 5 | | | 10 | — | — | — | | |
| Correios, telegraphos e telephones (<i>Postes, télégraphes et téléphones</i>) | — | — | | | — | — | — | — | | |
| Commercio (<i>Commerce</i>) | | Bancos, cambio, seguro, comissões, etc (<i>Banques, change, assurance, commissions, etc</i>) | — | — | — | — | — | — | | |
| | | Commercio propriamente dito (<i>Commerce proprement dit</i>) | 13 | 120 | 133 | 3 | 3 | 3 | | |
| | | Outras especies de commercio (<i>Autres commerces</i>) | — | 1 | 1 | — | — | — | | |
| Administração e profissões libe- raes (<i>Administration et professions libérales</i>) | Força publica (<i>Force publique</i>) | Exercito (<i>Armée de terre</i>) | Officiaes (<i>Officiers</i>) | — | — | — | — | — | — | |
| | | | Praças (<i>Soldats</i>) | — | — | — | — | — | — | |
| | | Armada (<i>Armée de mer</i>) | Officiaes (<i>Officiers</i>) | — | — | — | — | — | — | |
| | | | Praças (<i>Soldats</i>) | 11 | 26 | 37 | — | — | — | |
| | | Policia (<i>Police</i>) | Officiaes (<i>Officiers</i>) | 4 | 9 | 13 | — | — | — | |
| | | | Praças (<i>Soldats</i>) | — | — | — | — | — | — | |
| Administração (<i>Administration</i>) | Publica (<i>Publique</i>) | Federal (<i>Service de la Fédération</i>) | — | — | — | — | 1 | 1 | | |
| | | Estadual (<i>Service des États</i>) | — | — | — | — | — | — | | |
| | | Municipal (<i>Service du Municipé</i>) | 1 | 4 | 5 | — | — | — | | |
| | Particular (<i>Privée</i>) | 1 | 4 | 5 | 2 | 1 | 3 | | | |
| Profissões libe- raes (<i>Professions libérales</i>) | | Religiosas (<i>Religieuses</i>) | 1 | 2 | 3 | — | — | — | | |
| | | Judiciarias (<i>Judiciaries</i>) | — | 2 | 2 | — | — | — | | |
| | | Medicas (<i>Médicales</i>) | — | 1 | 1 | — | — | — | | |
| | | Magisterio (<i>Enseignement</i>) | — | 1 | 1 | — | 1 | 1 | | |
| | | Sciencias, letras e artes (<i>Sciences, lettres et arts</i>) | — | — | — | — | — | — | | |
| Diversas (<i>Divers</i>) | Pessoas que vivem de suas rendas (<i>Personnes vivant de leurs revenus</i>) | Serviço domestico (<i>Travail domestique</i>) | 9 | 3 | 12 | 37 | 54 | 91 | | |
| | | Mal definidas (<i>Mal déterminées</i>) | 7 | 12 | 19 | 3 | 12 | 15 | | |
| | | Profissão não declarada e sem pro- fissão (<i>Profession inconnue et sans profession</i>) | 2 751 | — | 2 751 | 2 524 | — | 2 524 | | |
| | | | 270 | — | 270 | 383 | — | 383 | | |
| | | | — | 141 | 141 | — | 1 365 | 1 365 | | |
| TOTAL GERAL (<i>Total général</i>) | | | | 4 207 | 3 945 | 8 152 | 3 794 | 3 454 | 7 258 | |

nas, por profissões, segundo o sexo e a idade

nas, par professions, d'après le sexe et l'âge

ÇÃO - SUITE)

| SÃO GABRIEL SÃO GABRIEL | | | MUNICÍPIO DE SÃO PAULO DE OLIVENÇA MUNICIPE DE SÃO PAULO DE OLIVENÇA | | | | | | | | |
|----------------------------|-----------------------|----------------|---|-----------------------|----------------|-----------------------|-----------------------|----------------|-----------------------|-----------------------|----------------|
| TOTAL TOTAL | | | HOMENS HOMMES | | | MULHERES FEMMES | | | TOTAL TOTAL | | |
| 0 a 20 anos ans | 21 e + anos ans | Total Total | 0 a 20 anos ans | 21 e + anos ans | Total Total | 0 a 20 anos ans | 21 e + anos ans | Total Total | 0 a 20 anos ans | 21 e + anos ans | Total Total |
| 1 947 | 5 522 | 7 469 | 332 | 1 723 | 2 055 | 66 | 205 | 271 | 398 | 1 928 | 2 326 |
| 9 | 20 | 29 | 282 | 714 | 996 | 3 | 8 | 11 | 285 | 722 | 1 007 |
| | 1 | 1 | 17 | 60 | 77 | | | | 17 | 60 | 77 |
| | | | | | | | | | | | |
| 3 | 7 | 10 | | | | | | | | | |
| | | | | | | | | | | | |
| 1 | 6 | 7 | | 2 | 2 | | | | | 2 | 2 |
| | 3 | 3 | | 18 | 18 | | | | | 18 | 18 |
| | 1 | 1 | | | | | | | | | |
| | | | | 1 | 1 | | | | | 1 | 1 |
| | | | | 2 | 2 | | | | | 2 | 2 |
| 13 | 33 | 46 | | 12 | 12 | 22 | 90 | 112 | 22 | 102 | 124 |
| 5 | 31 | 36 | 1 | 8 | 8 | | | | 1 | 8 | 8 |
| | | | | 36 | 37 | | | | | 36 | 37 |
| | 1 | 1 | | | | | | | | | |
| | 1 | 1 | | 2 | 2 | | | | | 2 | 2 |
| | | | | 1 | 1 | | | | | 1 | 1 |
| | 2 | 2 | | 98 | 98 | | | | | 98 | 98 |
| 1 | 9 | 10 | 15 | 3 | 18 | | | | 15 | 3 | 18 |
| 5 | 5 | 10 | | 1 | 1 | | | | | 1 | 1 |
| | | | | | | | | | | | |
| | | | | | | | | | | | |
| 13 | 123 | 136 | 9 | 131 | 140 | | 2 | 2 | 9 | 133 | 142 |
| | 1 | 1 | | 3 | 3 | | | | | 3 | 3 |
| | | | | | | | | | | | |
| | | | | | | | | | | | |
| 11 | 26 | 37 | | | | | | | | | |
| | | | | | | | | | | | |
| 4 | 9 | 13 | | | | | | | | | |
| | | | | | | | | | | | |
| | 1 | 1 | | 10 | 10 | | 1 | 1 | | 11 | 11 |
| | | | | 9 | 9 | | | | | 9 | 9 |
| 1 | 4 | 5 | 2 | 21 | 23 | | | | 2 | 21 | 23 |
| | | | | | | | | | | | |
| 3 | 5 | 8 | | 1 | 1 | | | | | 1 | 1 |
| | | | | | | | | | | | |
| 1 | 2 | 3 | | 3 | 3 | | | | | 3 | 3 |
| | 2 | 2 | | 2 | 2 | | | | | 2 | 2 |
| | 1 | 1 | | | | | | | | | |
| | 2 | 2 | | 3 | 3 | | 3 | 3 | | 6 | 6 |
| | | | 1 | 1 | 1 | | | | 1 | 1 | 1 |
| | 4 | 4 | | 10 | 10 | | | | | 10 | 10 |
| 46 | 57 | 103 | 26 | 15 | 41 | 29 | 58 | 87 | 55 | 73 | 128 |
| 10 | 24 | 34 | 7 | 34 | 41 | 2 | | 2 | 9 | 34 | 43 |
| 5 275 | | 5 275 | 2 778 | | 2 778 | 2 548 | | 2 548 | 5 326 | | 5 326 |
| 653 | | 653 | 180 | | 180 | 829 | | 829 | 1 009 | | 1 009 |
| | 1 506 | 1 506 | | 36 | 36 | | 1 745 | 1 745 | | 1 781 | 1 781 |
| 8 001 | 7 409 | 15 410 | 3 650 | 2 959 | 6 609 | 3 499 | 2 112 | 5 611 | 7 149 | 5 071 | 12 220 |

População dos municípios do Estado do Amazo

Population des municipes de l'État de Amazo

(CONTINUA)

| PROFISSÕES PROFESSIONS | | | | MUNICIPIO MUNICIPÉ | | | | | |
|--|--|---|-----|-----------------------|-----------------------|-------|-----------------------|-----------------------|-------|
| | | | | HOMENS HOMMES | | | MULHERES FEMMES | | |
| | | | | 0 a 20 anos ans | 21 e + anos ans | Total | 0 a 20 anos ans | 21 e + anos ans | Total |
| Produção da matéria prima (<i>Production de la matière pre- mière</i>) | Exploração do solo e sub-solo (<i>Exploitation du sol et du sous- sol</i>) | Exploração do solo (Agricultura, etc (Agriculture, etc) | 35 | 541 | 576 | 7 | 53 | 60 | |
| | | Criação (Élevage) | 4 | 23 | 27 | — | 3 | 3 | |
| | | Caça e pesca (Chasse et pêche) | 4 | 16 | 20 | — | — | — | |
| Transformação e emprego da matéria prima (<i>Transformation et emploi de la matière pre- mière</i>) | Indústrias (<i>Industries</i>) | Extração de matérias minerais (Pedreiras (Carridres) Minas, salinas, etc (Mines, salines, etc) | — | — | — | — | — | — | |
| | | Segundo a natureza da matéria prima (D'après la nature de la matière première) | — | 3 | 3 | — | — | — | |
| | | Textis (Textiles) | — | — | — | — | — | — | |
| | | Couros, peles, etc (Cuir, peaux, etc.) | — | — | — | — | — | — | |
| | | Madeiras (Bois) | — | 7 | 7 | — | — | — | |
| | | Metallurgia (Métallurgie) | — | — | — | — | — | — | |
| | | Cerâmica (Céramique) | — | — | — | — | — | — | |
| | | Productos químicos e analogos (Produits chimiques et produits analogues) | — | — | — | — | — | — | |
| | | Alimentação (Alimentation) | — | 1 | 1 | — | — | — | |
| | | Vestuario e toucador (Habillement et toilette) | — | 3 | 3 | — | 2 | 2 | |
| | | Mobiliário (Ameublement) | 1 | — | 1 | — | — | — | |
| | | Edificação (Bâtiment) | — | 29 | 29 | — | — | — | |
| | | Apparelhos de transporte (Appareils de transport) | — | — | — | — | — | — | |
| | | Produção e transmissão de forças físicas (Production et transmission de forces physiques) | — | — | — | — | — | — | |
| | | Relat ás sciencias, letras e artes Indústrias de luxo (Relat aux sciences lettres et arts Industries de luxe) | — | — | — | — | 1 | 1 | |
| Transportes (<i>Transports</i>) | Outras (Autres) | Marítimos e fluviaes (Maritimes et par fleuves) | — | 1 | 1 | — | — | — | |
| | | Terrestres e aerios (Terrestres et aériens) | 2 | 3 | 5 | — | — | — | |
| | | Correios, telegraphos e telephones (Postes, télégraphes et téléphones) | — | — | — | — | — | — | |
| Commercio (<i>Commerce</i>) | Bancos, cambio, seguro, commissões, etc (Banques, change, assurance, commissions, etc) | Commercio propriamente dito (Commerce proprement dit) | — | 28 | 28 | — | — | — | |
| | | Outras especies de commercio (Autres commerces) | 1 | — | 1 | — | — | — | |
| | | Exercito (Armée de terre) | — | — | — | — | — | — | |
| Administração e profissões libe- raes (Adminis- tration et pro- fessions libé- rales) | Força publica (<i>Force publique</i>) | Armada (Armée de mer) | — | — | — | — | — | — | |
| | | Polícia (Police) | — | — | — | — | — | — | |
| | | Bombeiros (Pompiers) | — | — | — | — | — | — | |
| | | Officiaes (Officiers) | — | — | — | — | — | — | |
| | | Praças (Soldats) | — | — | — | — | — | — | |
| | | Officiaes (Officiers) | — | — | — | — | — | — | |
| Administração (<i>Administration</i>) | Publica (Publique) | Federal (Service de la Fédération) | — | 6 | 6 | — | 1 | 1 | |
| | | Estadual (Service des États) | — | 3 | 3 | — | — | — | |
| | | Municipal (Service du Municipé) | — | 4 | 4 | — | — | — | |
| | | Particular (Privée) | — | 1 | 1 | — | — | — | |
| Profissões libe- raes (Profes- sions libérales) | Religiosas (Religieuses) | Judiciarias (Judiciaires) | — | 3 | 3 | — | — | — | |
| | | Médicas (Médicales) | — | — | — | — | — | — | |
| | | Magisterio (Enseignement) | — | 1 | 1 | — | — | — | |
| | | Sciencias, letras e artes (Sciences, lettres et arts) | — | — | — | — | — | — | |
| Diversas (<i>Divers</i>) | Pessoas que vivem de suas rendas (Personnes vivant de leurs revenus) | Serviço domestico (Travail domestique) | 9 | 8 | 17 | 7 | 9 | 16 | |
| | | Mal definidas (Mal déterminées) | 1 | 16 | 17 | 1 | — | 1 | |
| | | Profissão não declarada e sem pro- fissão (Profession inconnue et sans profession) | 763 | — | 763 | 728 | — | 728 | |
| | | 0 a 14 annos (ans) | 174 | — | 174 | 258 | — | 258 | |
| | | 15 a 20 » » | — | 54 | 54 | — | 717 | 717 | |
| 21 e + » » | — | — | — | — | — | — | | | |
| TOTAL GERAL (Total général) | | | | 994 | 751 | 1 745 | 1 001 | 787 | 1 788 |

nas, por profissões, segundo o sexo e a idade

nas, par professions, d'après le sexe et l'âge
 ÇÃO - SUITE)

| DE SILVES | | | MUNICIPIO DE TEFÉ | | | | | | | | |
|-----------|--------|-------|-------------------|--------|-------|----------|--------|-------|--------|--------|--------|
| TOTAL | | | HOMENS | | | MULHERES | | | TOTAL | | |
| 0 a 20 | 21 e + | Total | 0 a 20 | 21 e + | Total | 0 a 20 | 21 e + | Total | 0 a 20 | 21 e + | Total |
| anos | anos | Total | anos | anos | Total | anos | anos | Total | anos | anos | Total |
| 42 | 594 | 636 | 387 | 1 757 | 2 144 | 179 | 450 | 629 | 566 | 2 207 | 2 773 |
| 4 | 26 | 30 | — | 7 | 7 | — | — | — | — | 7 | 7 |
| 4 | 16 | 20 | 293 | 925 | 1 218 | 4 | 3 | 7 | 297 | 928 | 1 225 |
| — | — | — | 1 | — | 1 | — | — | — | 1 | — | 1 |
| — | — | — | — | — | — | — | — | — | — | — | — |
| — | 3 | 3 | — | 1 | 1 | — | — | — | — | 1 | 1 |
| — | — | — | 1 | 2 | 3 | — | — | — | 1 | 2 | 3 |
| — | — | — | 1 | 6 | 7 | — | — | — | 1 | 6 | 7 |
| — | 7 | 7 | 3 | 22 | 25 | — | — | — | 3 | 22 | 25 |
| — | — | — | — | 1 | 1 | — | — | — | — | 1 | 1 |
| — | — | — | — | 1 | 1 | — | — | — | — | 1 | 1 |
| — | 1 | 1 | — | 2 | 2 | — | — | — | — | 2 | 2 |
| — | — | — | — | — | — | — | — | — | — | — | — |
| — | 5 | 5 | 1 | 25 | 26 | 14 | 61 | 75 | 15 | 86 | 101 |
| — | — | — | — | 9 | 9 | — | — | — | — | 9 | 9 |
| 1 | — | — | — | — | — | — | — | — | — | — | — |
| — | 29 | 29 | 19 | 114 | 133 | — | — | — | 19 | 114 | 133 |
| — | — | — | — | — | — | — | — | — | — | — | — |
| — | — | — | — | 3 | 3 | — | — | — | — | 3 | 3 |
| — | — | — | — | — | — | — | — | — | — | — | — |
| — | 1 | 1 | 2 | 13 | 15 | — | — | — | 2 | 13 | 15 |
| — | — | — | — | — | — | — | — | — | — | — | — |
| — | 1 | 1 | — | — | — | — | — | — | — | — | — |
| — | 2 | 3 | 23 | 41 | 64 | — | — | — | 23 | 41 | 64 |
| — | — | — | — | 4 | 4 | — | — | — | — | 4 | 4 |
| — | — | — | — | — | — | — | — | — | — | — | — |
| — | — | — | — | 1 | 1 | — | — | — | — | 1 | 1 |
| — | 28 | 28 | 19 | 146 | 165 | — | — | — | — | 19 | 167 |
| — | — | — | — | 3 | 3 | — | — | — | — | 3 | 3 |
| — | — | — | — | — | — | — | — | — | — | — | — |
| — | — | — | — | 1 | 1 | — | — | — | — | 1 | 1 |
| — | — | — | — | — | — | — | — | — | — | — | — |
| — | — | — | 2 | 13 | 15 | — | — | — | 2 | 13 | 15 |
| — | — | — | — | 1 | 1 | — | — | — | — | 1 | 1 |
| — | — | — | 1 | 5 | 6 | — | — | — | 1 | 5 | 6 |
| — | — | — | — | — | — | — | — | — | — | — | — |
| — | — | — | — | — | — | — | — | — | — | — | — |
| — | 7 | 7 | — | 22 | 22 | — | 1 | 1 | — | 23 | 23 |
| — | 3 | 3 | — | 4 | 4 | — | — | — | — | 4 | 4 |
| — | 4 | 4 | 3 | 14 | 17 | — | — | — | 3 | 14 | 17 |
| — | — | — | — | 2 | 2 | — | — | — | — | 2 | 2 |
| — | 1 | 1 | — | 8 | 9 | — | — | — | 1 | 8 | 9 |
| — | — | — | 1 | 5 | 5 | — | — | — | — | 5 | 5 |
| — | 3 | 3 | — | 2 | 2 | — | — | — | — | 3 | 3 |
| — | — | — | — | 4 | 4 | — | 1 | 3 | — | 6 | 7 |
| — | 1 | 1 | — | 1 | 1 | — | 2 | 3 | 1 | 1 | 1 |
| — | — | — | — | 6 | 6 | — | — | — | — | 8 | 8 |
| — | 1 | 1 | — | — | — | — | 2 | 2 | — | — | — |
| 16 | 17 | 33 | 1 | 15 | 16 | 5 | 10 | 15 | 6 | 25 | 31 |
| 2 | 16 | 18 | 33 | 36 | 69 | — | 2 | 2 | 33 | 38 | 71 |
| 1 491 | — | 1 491 | 2 540 | — | 2 540 | 2 528 | — | 2 528 | 5 068 | — | 5 068 |
| 432 | — | 432 | 206 | — | 206 | 659 | — | 659 | 865 | — | 865 |
| — | 771 | 771 | — | 35 | 35 | — | 1 669 | 1 669 | — | 1 704 | 1 704 |
| 1 995 | 1 538 | 3 533 | 3 537 | 3 257 | 6 794 | 3 390 | 2 203 | 5 593 | 6 927 | 5 460 | 12 387 |

População dos municípios do Estado do Amazo

Population des municipes de l'État de Amazo

(CONCLU

| PROFISSÕES PROFESSIONS | | | MUNICIPIO MUNICIPE | | | | | |
|---|--|--|---|-----------------------|----------------|-----------------------|-----------------------|---|
| | | | HOMENS HOMMES | | | MULHERES FEMMES | | |
| | | | 0 a 20 anos ans | 21 e + anos ans | Total Total | 0 a 20 anos ans | 21 e + anos ans | |
| Produção da matéria prima (<i>Production de la matière pre- mière</i>) | Exploração do solo e sub-solo (<i>Exploitation du sol et du sous- sol</i>) | Exploração do solo (Exploitation du sol) { Agricultura, etc (<i>Agriculture, etc</i>) | 130 | 619 | 749 | 31 | 148 | |
| | | { Criação (<i>Élevage</i>) | 17 | 2 | 2 | — | 2 | |
| Transformação e emprego da matéria prima (<i>Transformation et emploi de la matière pre- mière</i>) | Indústrias (<i>Industries</i>) | Segundo a natureza da matéria prima (<i>D'après la nature de la matière première</i>) | { Caça e pesca (<i>Chasse et pêche</i>) | — | 47 | 64 | — | — |
| | | | { Pedreiras (<i>Carrères</i>) | — | — | — | — | — |
| | | { Minas, salinas, etc. (<i>Mines, salines, etc</i>) | — | — | — | — | — | |
| | | Segundo a aplicação da matéria prima (<i>D'après l'ap- plication de la matière pre- mière</i>) | { Textis (<i>Textiles</i>) | — | — | — | — | — |
| | | | { Couros, pelles, etc (<i>Cuir, peaux, etc.</i>) | — | — | — | — | — |
| | | | { Madeiras (<i>Bois</i>) | — | — | — | — | — |
| | | | { Metalurgia (<i>Métallurgie</i>) | — | 3 | 3 | — | — |
| | | | { Cerâmica (<i>Céramique</i>) | — | — | — | — | — |
| | | | { Productos químicos e analogos (<i>Produits chimiques et produits analogues</i>) | — | — | — | — | — |
| | | | { Alimentação (<i>Alimentation</i>) | — | 2 | 2 | — | — |
| | | Outras (<i>Autres</i>) | { Vestuário e toucador (<i>Habillement et toilette</i>) | — | 2 | 2 | — | 1 |
| | | | { Mobiliário (<i>Ameublement</i>) | — | — | — | — | — |
| | | | { Edificação (<i>Bâtiment</i>) | 4 | 25 | 29 | — | — |
| | | | { Aparelhos de transporte (<i>Appareils de transport</i>) | — | — | — | — | — |
| | | | { Produção e transmissão de forças físicas (<i>Production et transmission de forces physiques</i>) | — | 1 | 1 | — | — |
| { Relat ás sciencias, letras e artes Indústrias de luxo (<i>Relat aux sciences lettres et arts Industries de luxe</i>) | — | 1 | 1 | — | — | | | |
| Transportes (<i>Transports</i>) | Outras (<i>Autres</i>) | { Marítimos e fluviais (<i>Maritimes et fluviales</i>) | 1 | 3 | 4 | — | — | |
| | | { Terrestres e aéreos (<i>Terrestres et aériens</i>) | — | — | — | — | — | |
| | | { Correios, telegraphos e telephones (<i>Postes, télégraphes et téléphones</i>) | — | — | — | — | — | |
| Comercio (<i>Commerce</i>) | Outras especies de commercio (<i>Autres commerces</i>) | { Bancos, cambio, seguro, commissões, etc (<i>Banques, change, assurance, commissions, etc</i>) | — | — | — | — | — | |
| | | { Comercio propriamente dito (<i>Commerce proprement dit</i>) | 6 | 12 | 18 | — | — | |
| Administração e profissões libe- raes (<i>Adminis- tration et pro- fessions libé- rales</i>) | Força publica (<i>Force publique</i>) | Exercito (<i>Armée de terre</i>) | { Officiaes (<i>Officiers</i>) | — | — | — | — | |
| | | | { Praças (<i>Soldats</i>) | — | — | — | — | |
| | | Armada (<i>Armée de mer</i>) | { Officiaes (<i>Officiers</i>) | — | 2 | 2 | — | — |
| | | | { Praças (<i>Soldats</i>) | — | — | — | — | — |
| | | Polícia (<i>Police</i>) | { Officiaes (<i>Officiers</i>) | — | — | — | — | — |
| { Praças (<i>Soldats</i>) | — | — | — | — | — | | | |
| Administração (<i>Administration</i>) | Publica (<i>Publique</i>) | Federal (<i>Service de la Fédération</i>) | { Praças (<i>Soldats</i>) | — | 2 | 2 | — | |
| | | | { Estadual (<i>Service des États</i>) | — | 6 | 6 | — | |
| | | | { Municipal (<i>Service du Municipie</i>) | — | 6 | 6 | — | |
| Profissões libe- raes (<i>Profes- sions libérales</i>) | Particular (<i>Privée</i>) | Religiosas (<i>Religieuses</i>) | { Religiosas (<i>Religieuses</i>) | — | — | — | — | |
| | | | { Judiciais (<i>Judiciaires</i>) | — | 2 | 2 | — | |
| | | | { Medicas (<i>Médicales</i>) | — | — | — | — | |
| | | | { Magisterio (<i>Enseignement</i>) | — | 1 | 1 | — | |
| | | | { Sciencias, letras e artes (<i>Sciences, lettres et arts</i>) | — | 1 | 1 | — | |
| Diversas (<i>Divers</i>) | Pessoas que vivem de suas rendas (<i>Personnes vivant de leurs revenus</i>) | Serviço domestico (<i>Travail domestique</i>) | { Pessoas que vivem de suas rendas (<i>Personnes vivant de leurs revenus</i>) | — | 3 | 3 | — | |
| | | | { Mal definidas (<i>Mal déterminées</i>) | — | — | — | — | |
| | | | { Profissão não declarada e sem pro- fissão (<i>Profession inconnue et sans profession</i>) | — | — | — | — | |
| TOTAL GERAL (<i>Total général</i>) | | | { 0 a 14 annos (<i>ans</i>) | 825 | — | 825 | 728 | |
| | | | { 15 a 20 > > | 111 | — | 111 | 222 | |
| | | | { 21 e + > > | — | 8 | 8 | — | |
| | | | 1 094 | 748 | 1 842 | 981 | 712 | |

nas, por profissões, segundo o sexo e a idade

nas, par professions, d'après le sexe et l'âge

SÃO - FIN)

| DE URUCARÁ DE URUCARÁ | | | | MUNICÍPIO DE URUCURITUBA MUNICÍPE DE URUCURITUBA | | | | | | | | |
|--------------------------|----------------|---------------|----------------|---|---------------|----------------|--------------------|---------------|----------------|----------------|---------------|----------------|
| Total Total | TOTAL TOTAL | | | HOMENS HOMMES | | | MULHERES FEMMES | | | TOTAL TOTAL | | |
| | 0 a 20 ans | 21 e + ans | Total Total | 0 a 20 ans | 21 e + ans | Total Total | 0 a 20 ans | 21 e + ans | Total Total | 0 a 20 ans | 21 e + ans | Total Total |
| 179 | 161 | 767 | 928 | 89 | 627 | 716 | 29 | 119 | 148 | 118 | 746 | 864 |
| 2 | 17 | 2 | 2 | 67 | 4 | 4 | 1 | --- | 1 | 4 | 4 | 4 |
| --- | --- | 49 | 66 | --- | 140 | 207 | --- | --- | --- | 68 | 140 | 208 |
| --- | --- | --- | --- | --- | --- | --- | --- | 5 | 5 | --- | 5 | 5 |
| --- | --- | --- | --- | 1 | --- | --- | --- | --- | --- | 1 | --- | 1 |
| --- | --- | 3 | 3 | --- | 2 | 2 | --- | --- | --- | --- | 2 | 2 |
| --- | --- | --- | --- | --- | --- | --- | --- | --- | --- | --- | --- | --- |
| --- | --- | 2 | 2 | --- | 1 | 1 | --- | --- | --- | --- | 1 | 1 |
| 1 | --- | 3 | 3 | --- | --- | --- | 1 | 24 | 25 | 1 | 24 | 25 |
| --- | 4 | 25 | 29 | --- | 22 | 22 | --- | --- | --- | --- | 22 | 22 |
| --- | --- | --- | --- | --- | --- | --- | --- | --- | --- | --- | --- | --- |
| --- | --- | 1 | 1 | --- | --- | --- | --- | --- | --- | --- | --- | --- |
| --- | --- | 1 | 1 | --- | 4 | 4 | --- | --- | --- | --- | 4 | 4 |
| --- | --- | --- | --- | --- | --- | --- | --- | --- | --- | --- | --- | --- |
| --- | 1 | 3 | 4 | --- | --- | --- | --- | --- | --- | --- | --- | --- |
| --- | --- | --- | --- | --- | 1 | 1 | --- | --- | --- | --- | 1 | 1 |
| --- | 6 | 12 | 18 | --- | 32 | 32 | --- | --- | --- | --- | 32 | 32 |
| --- | --- | --- | --- | --- | --- | --- | --- | --- | --- | --- | --- | --- |
| --- | --- | 2 | 2 | --- | --- | --- | --- | --- | --- | --- | --- | --- |
| --- | --- | --- | --- | 1 | 8 | 9 | --- | --- | --- | 1 | 8 | 9 |
| --- | --- | --- | --- | --- | --- | --- | --- | --- | --- | --- | --- | --- |
| --- | --- | 2 | 2 | --- | 3 | 3 | --- | 1 | 1 | --- | 4 | 4 |
| --- | 6 | 6 | 6 | --- | 2 | 2 | --- | --- | --- | --- | 2 | 2 |
| --- | 6 | 6 | 6 | --- | 6 | 6 | --- | --- | --- | --- | 6 | 6 |
| --- | --- | --- | --- | 1 | --- | 1 | --- | --- | --- | 1 | --- | 1 |
| --- | --- | --- | --- | --- | --- | --- | --- | --- | --- | --- | --- | --- |
| --- | --- | 2 | 2 | --- | --- | --- | --- | --- | --- | --- | --- | --- |
| 1 | --- | 2 | 2 | --- | --- | --- | --- | 1 | 1 | --- | 1 | 1 |
| --- | --- | 1 | 1 | --- | 1 | 1 | --- | --- | --- | --- | 1 | 1 |
| 1 | --- | 4 | 4 | --- | 8 | 8 | --- | 3 | 3 | --- | 11 | 11 |
| 2 | --- | 2 | 2 | --- | --- | --- | 2 | 11 | 13 | 2 | 11 | 13 |
| --- | --- | --- | --- | --- | --- | --- | --- | 2 | 2 | --- | 2 | 2 |
| 728 | 1 553 | --- | 1 553 | 1 019 | --- | 1 019 | 1 004 | --- | 1 004 | 2 023 | --- | 2 023 |
| 222 | 333 | --- | 333 | 169 | --- | 169 | 266 | --- | 266 | 435 | --- | 435 |
| 557 | --- | 565 | 565 | --- | 41 | 41 | --- | 760 | 760 | --- | 801 | 801 |
| 1 693 | 2 075 | 1 460 | 3 535 | 1 347 | 902 | 2 249 | 1 303 | 926 | 2 229 | 2 650 | 1 828 | 4 478 |

População dos municípios do Estado da Bahia,
Population des municipes de l'État de Bahia,

| PROFISSÕES PROFESSIONS | | | MUNICIPIO DE MUNICÍPE DE | | | | | | |
|--|--|--|--|--|---|----------------------------------|-----------------------------------|--------|--------|
| | | | HOMENS HOMMES | | | MULHERES FEMMES | | | |
| | | | 0 a 20 anos ans | 21 e + anos ans | Total Total | 0 a 20 anos ans | 21 e + anos ans | | |
| Produção da matéria prima (<i>Production de la matière pre- mière</i>) | Exploração do solo e sub-solo (<i>Exploitation du sol et du sous- sol</i>) | Exploração do solo (Agricultura, etc) (<i>Exploitation du sol</i>) { Agricultura, etc (<i>Agriculture, etc</i>) Criação (Elevage) Caça e pesca (<i>Chasse et pêche</i>) | 691 7 84 | 2 983 21 256 | 3 674 28 340 | 114 — 10 | 449 — — | | |
| | | Extracção de matérias minerais (Pedreiras (<i>Carrères</i>), Minas, salinas, etc) (<i>Extraction de matières minérales</i>) { Pedreiras (<i>Carrères</i>) Minas, salinas, etc (<i>Mines, salines, etc</i>) | — — 31 | — — 60 | — — 91 | — — — | — — — | | |
| Transformação e emprego da matéria prima (<i>Transformation et emploi de la matière première</i>) | Indústrias (<i>Industries</i>) | Segundo a natureza da matéria prima (D'après la nature de la matière première) { Têxteis (<i>Textiles</i>) Couros, peles, etc (<i>Cuirs, peaux, etc.</i>) Madeiras (<i>Bois</i>) Metalurgia (<i>Métallurgie</i>) Cerâmica (<i>Céramique</i>) | — — 6 | — — 23 5 | — — 29 5 | — — — — | — — — — | | |
| | | Segundo a aplicação da matéria prima (D'après l'application de la matière première) { Productos químicos e analogos (<i>Produits chimiques et produits analogues</i>) Alimentação (<i>Alimentation</i>) Vestuario e toucador (<i>Habillement et toilette</i>) Mobiliário (<i>Ameublement</i>) Edificação (<i>Bâtiment</i>) Apparelhos de transporte (<i>Appareils de transport</i>) Produção e transmissão de forças físicas (<i>Production et transmission de forces physiques</i>) Relat ás sciencias, letras e artes Indústrias de luxo (<i>Relat aux sciences lettres et arts Industries de luxe</i>) | 1 2 7 15 — — — | 6 4 21 7 98 — — — | 7 6 28 22 98 — — — | — — 24 — — — — | — — 115 — — — — | | |
| | | Outras (<i>Autres</i>) | — | — | — | — | — | | |
| | | Transportes (<i>Transports</i>) | Marítimos e fluviaes (<i>Maritimes et par fleuves</i>) | 1 | 7 | 8 | — | — | |
| | | | Terrestres e aereos (<i>Terrestres et aériens</i>) | 12 | 70 | 82 | — | — | |
| | | Commercio. (<i>Commerce</i>) | Bancos, cambio, seguro, comissões, etc (<i>Banques, change, assurance, commissions, etc</i>) | — | 1 | 1 | — | — | |
| | | | Commercio propriamente dito (<i>Commerce proprement dit</i>) Outras especies de commercio (<i>Autres commerces</i>) | 20 2 | 121 1 | 141 3 | — — | 2 — | |
| | | Administração e profissões libe- raes (<i>Adminis- tration et pro- fessions libé- rales</i>) | Força publica (<i>Force publique</i>) | Exercito (<i>Armée de terre</i>) { Officiaes (<i>Officiers</i>) Praças (<i>Soldats</i>) | — 1 | — 1 | — 2 | — — | — — |
| | | | | Armada (<i>Armée de mer</i>) { Officiaes (<i>Officiers</i>) Praças (<i>Soldats</i>) | — — | — — | — — | — — | — — |
| | | | | Polícia (<i>Police</i>) { Officiaes (<i>Officiers</i>) Praças (<i>Soldats</i>) | — 1 | — 3 | — 4 | — — | — — |
| Bombeiros (<i>Pompiers</i>) { Officiaes (<i>Officiers</i>) Praças (<i>Soldats</i>) | — — | | | — — | — — | — — | — — | | |
| Administração Publica (<i>Publique</i>) { Federal (<i>Service de la Fédération</i>) Estadual (<i>Service des États</i>) Municipal (<i>Service du Municipè</i>) | — — — | | | 4 4 1 | 4 4 1 | — — — | — — — | | |
| Profissões libe- raes (<i>Profe- sions libé- rales</i>) | Particular (<i>Privée</i>) | Religiosas (<i>Religieuses</i>) | — | 1 | 1 | — | — | | |
| | | Judiciarias (<i>Judiciaires</i>) | — | 7 | 7 | — | — | | |
| | | Médicas (<i>Médicales</i>) | — | 5 | 5 | — | 2 | | |
| | | Magisterio (<i>Enseignement</i>) | — | 4 | 4 | — | 14 | | |
| | | Sciencias, letras e artes (<i>Sciences, lettres et arts</i>) | 2 | 7 | 9 | — | ? | | |
| Diversas (<i>Divers</i>) | Mal definidas (<i>Mal déterminées</i>) | Pessoas que vivem de suas rendas (<i>Personnes vivant de leurs revenus</i>) | 4 | 65 | 69 | — | 13 | | |
| | | Serviço domestico (<i>Travail domestique</i>) | 37 | 19 | 56 | 44 | 52 | | |
| | | Profissão não declarada e sem pro- fissão (<i>Profession inconnue et sans profession</i>) | 2 890 440 | — — | 2 890 440 | 3 297 1 054 | — — | | |
| | | Profissão não declarada e sem pro- fissão (<i>Profession inconnue et sans profession</i>) | — | 152 | 162 | — | 3 331 | | |
| TOTAL GERAL (<i>Total général</i>) | | | 4 336 | 4 074 | 8 410 | 4 573 | 4 012 | | |

por profissões, segundo o sexo e a idade

par professions, d'après le sexe et l'âge

| ABRANTES ABRANTES | | | | MUNICIPIO DE AFFONSO PENNA MUNICIPE DE AFFONSO PENNA | | | | | | | | |
|----------------------|------------------------|------------------------|----------------|---|------------------------|----------------|------------------------|------------------------|----------------|------------------------|------------------------|----------------|
| Total Total | TOTAL TOTAL | | | HOMENS HOMMES | | | MULHERES FEMMES | | | TOTAL TOTAL | | |
| | 0 a 20 annos ans | 21 e + annos ans | Total Total | 0 a 20 annos ans | 21 e + annos ans | Total Total | 0 a 20 annos ans | 21 e + annos ans | Total Total | 0 a 20 annos ans | 21 e + annos ans | Total Total |
| 563 | 805 | 3 432 | 4 237 | 1 872 | 6 554 | 8 426 | 655 | 1 857 | 2 512 | 2 527 | 8 411 | 10 938 |
| 10 | 7 | 21 | 28 | — | 4 | 4 | 2 | — | 2 | 2 | 4 | 6 |
| — | 94 | 256 | 350 | — | — | — | — | — | — | — | — | — |
| — | — | 1 | 1 | — | — | — | — | — | — | — | — | — |
| — | 31 | 60 | 91 | — | — | — | — | — | — | — | — | — |
| — | — | — | — | — | 1 | 1 | — | — | — | — | 1 | 1 |
| — | — | — | — | — | — | — | — | — | — | — | — | — |
| — | 2 | 2 | 2 | — | 5 | 5 | — | — | — | — | 5 | 5 |
| — | 6 | 23 | 29 | 3 | 13 | 16 | — | — | — | 3 | 13 | 16 |
| — | — | 5 | 5 | — | 13 | 13 | — | — | — | — | 13 | 13 |
| — | 1 | 6 | 7 | 2 | 11 | 13 | — | 1 | 1 | 2 | 12 | 14 |
| 4 | 2 | 8 | 10 | — | 10 | 10 | — | 1 | 1 | — | 11 | 11 |
| 139 | 31 | 136 | 167 | 8 | 27 | 35 | 28 | 161 | 189 | 36 | 188 | 224 |
| — | 15 | 7 | 22 | 1 | 16 | 17 | — | — | — | 1 | 16 | 17 |
| — | — | 98 | 98 | — | 51 | 51 | — | — | — | — | 51 | 51 |
| — | — | — | — | — | 1 | 1 | — | — | — | — | 1 | 1 |
| — | — | 1 | 1 | — | — | — | — | — | — | — | — | — |
| 2 | 2 | 2 | 4 | 8 | 2 | 10 | 1 | 16 | 17 | 9 | 18 | 27 |
| — | — | 2 | 2 | 1 | 6 | 7 | 10 | 12 | 22 | 11 | 18 | 29 |
| — | 1 | 7 | 8 | — | 2 | 2 | — | — | — | — | 2 | 2 |
| — | 12 | 70 | 82 | 8 | 20 | 28 | — | — | — | 8 | 20 | 28 |
| 1 | 2 | 5 | 7 | — | 1 | 1 | — | — | — | — | 1 | 1 |
| — | — | 1 | 1 | — | — | — | — | — | — | — | — | — |
| 2 | 20 | 123 | 143 | 30 | 173 | 203 | 1 | 17 | 18 | 31 | 190 | 221 |
| — | 2 | 1 | 3 | — | 1 | 1 | — | — | — | — | 1 | 1 |
| — | 1 | 1 | 2 | — | — | — | — | — | — | — | — | — |
| — | — | — | — | — | 1 | 1 | — | — | — | — | 1 | 1 |
| — | 1 | 3 | 4 | — | 5 | 5 | — | — | — | — | 5 | 5 |
| — | — | — | — | — | — | — | — | — | — | — | — | — |
| — | — | 4 | 4 | — | 2 | 2 | — | — | — | — | 2 | 2 |
| — | — | 4 | 4 | 1 | 6 | 7 | — | 1 | 1 | 1 | 7 | 8 |
| — | — | 1 | 1 | 2 | 1 | 3 | — | — | — | 2 | 1 | 3 |
| — | 5 | 8 | 13 | 11 | 33 | 49 | 4 | 10 | 14 | 15 | 48 | 63 |
| — | — | 1 | 1 | — | 2 | 2 | — | 1 | 1 | — | 3 | 3 |
| — | — | 7 | 7 | 1 | 7 | 8 | — | — | — | 1 | 7 | 8 |
| 2 | — | 7 | 7 | — | 4 | 4 | — | 2 | 2 | — | 6 | 6 |
| 14 | — | 18 | 18 | — | 2 | 2 | 5 | 7 | 12 | 5 | 9 | 14 |
| 2 | 2 | 9 | 11 | 2 | 44 | 46 | — | — | — | 2 | 44 | 46 |
| 13 | 4 | 78 | 82 | — | 10 | 10 | — | 6 | 6 | — | 16 | 16 |
| 96 | 81 | 71 | 152 | 32 | 7 | 39 | 79 | 156 | 235 | 111 | 163 | 274 |
| 55 | 103 | 113 | 216 | 224 | 166 | 390 | 21 | 30 | 51 | 245 | 196 | 441 |
| 3 297 | 6 187 | — | 6 187 | 7 469 | — | 7 469 | 7 962 | — | 7 962 | 15 431 | — | 15 431 |
| 1 054 | 1 494 | — | 1 494 | 884 | — | 884 | 2 660 | — | 2 660 | 3 544 | — | 3 544 |
| 3 331 | — | 3 493 | 3 493 | — | 186 | 186 | — | 6 267 | 6 267 | — | 6 453 | 6 453 |
| 8 585 | 8 969 | 8 086 | 16 995 | 10 559 | 7 392 | 17 951 | 11 428 | 8 545 | 19 973 | 21 987 | 15 937 | 37 924 |

População dos municípios do Estado da Bahia,

Population des municipes de l'État de Bahia,

(CONTINUA)

| PROFISSÕES PROFESSIONS | | MUNICIPIO DE MUNICIPE DE | | | | | | | | |
|--|--|--|---|--|-----------------------|-----------------------|-------|--------|-----|-----|
| | | HOMENS HOMMES | | | MULHERES FEMMES | | | | | |
| | | 0 a 20 anos ans | 21 e + anos ans | Total | 0 a 20 anos ans | 21 e + anos ans | Total | | | |
| Produção da matéria prima (<i>Production de la matière pre- mière</i>) | Exploração do solo e sub-solo (<i>Exploitation du sol et du sous- sol</i>) | Exploração do solo (Exploitation du sol) { Agricultura, etc (Agriculture, etc) | 2 172 | 5 700 | 7 872 | 1 477 | 3 680 | 5 157 | | |
| | | Criação (Élevage) | 7 | 44 | 51 | 1 | 1 | 2 | | |
| Transformação e emprego da matéria prima (<i>Transformati- on et emploi de la matière pre- mière</i>) | Indústrias (<i>Industries</i>) | Caça e pesca (Chasse et pêche) | — | 1 | 1 | — | — | — | | |
| | | Extracção de matérias minerais (Extraction de matières minérales) { Pedreiras (Carrères) | Minas, salinas, etc | 1 | — | 1 | — | — | — | |
| | | | (Mines, salines, etc) | 6 | 25 | 31 | — | — | — | |
| | | Segundo a natureza da matéria prima (D'après la nature de la matière première) | Textis (Textiles) | Couros, peles, etc (Cuir, peaux, etc.) | 4 | 7 | 11 | 1 | 6 | 7 |
| | | | | Madeiras (Bois) | 5 | 20 | 25 | — | 1 | 1 |
| | | Productos químicos e analogos (Pro- duits chimiques et produits analogues) | Metalurgia (Métallurgie) | — | 2 | 13 | 15 | — | — | — |
| | | | | Cerâmica (Céramique) | 80 | 242 | 322 | — | — | — |
| | | Alimentação (Alimentation) | Vestuario e tocador (Habille- ment et toilette) | — | 2 | 36 | 38 | 1 | 1 | 2 |
| | | | | — | 1 | 22 | 23 | — | 6 | 6 |
| | | Mobiliário (Ameublement) | Edificação (Bâtiment) | — | 56 | 153 | 209 | — | 284 | 284 |
| | | | | — | 4 | 33 | 37 | 70 | — | 70 |
| | | Apparelhos de transporte (Appa- reils de transport) | Produção e transmissão de forças físicas (Production et transmission de forces physiques) | — | 42 | 273 | 315 | — | — | — |
| — | 5 | | | 33 | 38 | — | — | — | | |
| Relat. ás sciencias, letras e artes Industries de luxe (Relat. aux sciences léttes et arts Industries de luxe) | Outras (Autres) | — | 2 | 15 | 17 | — | — | — | | |
| | | — | 15 | 12 | 27 | — | 1 | 1 | | |
| Transportes (<i>Transports</i>) | Maritimos e fluviaes (Maritimes et par fleuves) | Terrestres e aereos (Terrestres et aériens) | 1 | 13 | 14 | — | — | — | | |
| | | Correios, telegraphos e telephones (Postes, télégraphes et téléphones) | 14 | 137 | 151 | — | — | — | | |
| Commercio (<i>Commerce</i>) | Bancos, cambio, seguro, commissões, etc (Banques, change, assurance, commissions, etc) | Commercio propriamente dito (Commer- ce proprement dit) | 14 | 13 | 27 | — | 4 | 4 | | |
| | | Outras especies de commercio (Autres commerces) | — | 18 | 18 | — | 2 | 2 | | |
| Força publica (<i>Force publique</i>) | Exercito (Armée de terre) { Officiaes (Officiers) | Praças (Soldats) | 66 | 388 | 454 | 22 | 42 | 64 | | |
| | | Armada (Armée de mer) { Officiaes (Officiers) | 5 | 5 | 10 | — | 6 | 6 | | |
| Administração e profissões libe- raes (Adminis- tration et pro- fessions libé- rales) | Policia (Police) { Officiaes (Officiers) | Praças (Soldats) | — | 1 | 1 | — | — | — | | |
| | | Bombeiros (Pompiers) { Officiaes (Officiers) | — | — | — | — | — | — | | |
| Administração (<i>Administration</i>) | Publica (Publique) { Federal (Service de la Fédération) | Estadual (Service des États) | — | 17 | 17 | — | — | — | | |
| | | Municipal (Service du Municipè) | 1 | 15 | 16 | — | — | — | | |
| Profissões libe- raes (Profes- sions libérales) | Particular (Privée) | — | 15 | 15 | — | — | — | | | |
| | | — | 12 | 16 | 28 | — | — | — | | |
| Diversas (<i>Divers</i>) | Religiosas (Religieuses). Judiciarias (Judiciaires) | — | 1 | 4 | 5 | — | — | — | | |
| | | — | — | 20 | 20 | — | — | — | | |
| Pessoas que vivem de suas rendas (Personnes vivant de leurs revenus) | Medicas (Médicales) | — | 1 | 16 | 17 | — | 6 | 6 | | |
| | | — | — | 11 | 11 | 2 | 37 | 39 | | |
| Serviço domestico (Travail domestique) | Magisterio (Enseignement) | — | 21 | 113 | 134 | — | 4 | 4 | | |
| | | — | — | 20 | 20 | — | 7 | 7 | | |
| Mal definidas (Mal déterminées) | Sciencias, letras e artes (Sciences, lettres et arts) | — | — | 20 | 20 | — | — | — | | |
| | | — | 90 | 26 | 116 | 145 | 172 | 317 | | |
| Profissão não declarada e sem pro- fissão (Profession inconnue et sans profession) | 0 a 14 anos (ans) | — | 160 | 378 | 538 | 19 | 37 | 56 | | |
| | | — | 5 888 | — | 5 885 | 6 330 | — | 6 330 | | |
| TOTAL GERAL (Total général) | 15 a 20 » » | — | 392 | — | 392 | 1 625 | — | 1 625 | | |
| | | — | — | 160 | 160 | — | 5 480 | 5 480 | | |
| | | | 9 074 | 8 076 | 17 150 | 9 693 | 9 778 | 19 471 | | |

por profissões, segundo o sexo e a idade

par professions, d'après le sexe et l'âge

ÇÃO -- SUITE)

| ALAGOINHAS ALAGOINHAS | | | MUNICIPIO DE ALCOBAÇA MUNICIPE DE ALCOBAÇA | | | | | | | | |
|--------------------------|------------------------|----------------|---|------------------------|----------------|------------------------|------------------------|----------------|------------------------|------------------------|----------------|
| TOTAL TOTAL | | | HOMENS HOMMES | | | MULHERES FEMMES | | | TOTAL TOTAL | | |
| 0 a 20 annos ans | 21 e + annos ans | Total Total | 0 a 20 annos ans | 21 e + annos ans | Total Total | 0 a 20 annos ans | 21 e + annos ans | Total Total | 0 a 20 annos ans | 21 e + annos ans | Total Total |
| 3 649 | 9 380 | 13 029 | 378 | 1 373 | 1 751 | 136 | 402 | 538 | 514 | 1 775 | 2 289 |
| 8 | 45 | 53 | 5 | 29 | 34 | — | 2 | 2 | 5 | 31 | 36 |
| — | 1 | 1 | — | 5 | 5 | — | — | — | — | 5 | 5 |
| 1 | — | 1 | — | — | — | — | — | — | — | — | — |
| 6 | 25 | 31 | — | — | — | — | — | — | — | — | — |
| 5 | 13 | 18 | — | 1 | 1 | — | — | — | — | 1 | 1 |
| 5 | 21 | 26 | — | 1 | 1 | — | 1 | 1 | — | 2 | 2 |
| 2 | 13 | 15 | 4 | 7 | 11 | — | — | — | 4 | 7 | 11 |
| 89 | 242 | 322 | 1 | 13 | 14 | — | — | — | 1 | 13 | 14 |
| 2 | 25 | 27 | — | 5 | 5 | — | — | — | — | 5 | 5 |
| 3 | 37 | 40 | — | 4 | 4 | — | — | — | — | 4 | 4 |
| 1 | 28 | 29 | — | 5 | 5 | — | — | — | — | 5 | 5 |
| 56 | 437 | 493 | 2 | 12 | 14 | 23 | 117 | 140 | 25 | 129 | 154 |
| 74 | 33 | 107 | 1 | 6 | 7 | — | — | — | 1 | 6 | 7 |
| 42 | 273 | 315 | 5 | 66 | 71 | — | — | — | 5 | 66 | 71 |
| 5 | 33 | 38 | — | 2 | 2 | — | — | — | — | 2 | 2 |
| 2 | 15 | 17 | — | 2 | 2 | — | — | — | — | 2 | 2 |
| 15 | 13 | 28 | — | — | — | — | 1 | 1 | — | 1 | 1 |
| — | 15 | 15 | — | — | — | — | — | — | — | — | — |
| 1 | 13 | 14 | 2 | 40 | 42 | — | — | — | 2 | 40 | 42 |
| 14 | 137 | 151 | 5 | 4 | 9 | — | — | — | 5 | 4 | 9 |
| 14 | 17 | 31 | — | — | — | — | 4 | 4 | — | 4 | 4 |
| — | 20 | 20 | — | 6 | 6 | — | 4 | 4 | — | 10 | 10 |
| 88 | 430 | 518 | 6 | 65 | 71 | — | 4 | 4 | 6 | 69 | 75 |
| 5 | 11 | 16 | — | — | — | — | — | — | — | — | — |
| — | 1 | 1 | — | — | — | — | — | — | — | — | — |
| 1 | 15 | 16 | — | — | — | — | — | — | — | — | — |
| — | — | — | — | — | — | — | — | — | — | — | — |
| — | — | — | — | — | — | — | — | — | — | — | — |
| 1 | 7 | 8 | 1 | 4 | 5 | — | — | — | 1 | 4 | 5 |
| — | — | — | — | — | — | — | — | — | — | — | — |
| — | — | — | — | — | — | — | — | — | — | — | — |
| — | 17 | 17 | — | 12 | 12 | — | — | — | — | 12 | 12 |
| 1 | 15 | 16 | — | 1 | 1 | — | — | — | — | 1 | 1 |
| — | 15 | 15 | — | 7 | 7 | — | 1 | 1 | — | 8 | 8 |
| 12 | 16 | 28 | — | 1 | 1 | — | — | — | — | 1 | 1 |
| 1 | 4 | 5 | — | 1 | 1 | — | — | — | — | 1 | 1 |
| — | 20 | 20 | — | 6 | 6 | — | — | — | — | 6 | 6 |
| 1 | 22 | 23 | — | — | — | — | 5 | 5 | — | 5 | 5 |
| 2 | 48 | 50 | — | 1 | 1 | — | 7 | 7 | — | 8 | 8 |
| 21 | 117 | 138 | 6 | 16 | 22 | — | 4 | 4 | 5 | 20 | 26 |
| — | 27 | 27 | — | 1 | 1 | — | — | — | — | 1 | 1 |
| 235 | 198 | 433 | 2 | 4 | 6 | 8 | 25 | 33 | 10 | 29 | 39 |
| 179 | 415 | 594 | 24 | 44 | 68 | 1 | 2 | 3 | 25 | 46 | 71 |
| 12 218 | — | 12 218 | 1 556 | — | 1 556 | 1 654 | — | 1 654 | 3 210 | — | 3 210 |
| 2 017 | — | 2 017 | 163 | — | 163 | 479 | — | 479 | 642 | — | 642 |
| — | 5 640 | 5 640 | — | 34 | 34 | — | 1 249 | 1 249 | — | 1 283 | 1 283 |
| 18 767 | 17 854 | 36 621 | 2 161 | 1 778 | 3 939 | 2 301 | 1 828 | 4 129 | 4 462 | 3 606 | 8 068 |

População dos municípios do Estado da Bahia,

Population des municipes de l'État de Bahia,

(CONTINUA)

| PROFISSÕES PROFESSIONS | | | MUNICIPIO DE MUNICIPE DE | | | | | | |
|--|--|---|---|------------------------|----------------|------------------------|------------------------|----------------|---|
| | | | HOMENS HOMMES | | | MULHERES FEMMES | | | |
| | | | 0 a 20 annos ans | 21 e + annos ans | Total Total | 0 a 20 annos ans | 21 e + annos ans | Total Total | |
| Produção da matéria prima (<i>Production de la matière pre- mière</i>) | Exploração do solo e sub-solo (<i>Exploitation du sol et du sous- sol</i>) | Exploração do solo (Exploitation du sol) { Agricultura, etc (<i>Agriculture, etc</i>) Criação (Élevage) Caça e pesca (<i>Chasse et pêche</i>) | 1 888 8 | 6 897 56 | 8 785 64 | 971 1 | 2 842 1 | 3 813 1 | |
| | | Extracção de matérias minerais (Extraction de matières minérales) { Pedreiras (<i>Carières</i>) Minas, salinas, etc (<i>Mines, salines, etc</i>) | 7 | 16 | 23 | — | — | — | — |
| Transformação e emprego da matéria prima (<i>Transformation et emploi de la matière pre- mière</i>) | Indústrias (<i>Industries</i>) | Segundo a natureza da matéria prima (D'après la nature de la matière première) { Textis (<i>Textiles</i>) Couro, peles, etc (<i>Cuirs, peaux, etc</i>) Madeiras (<i>Bois</i>) Metalurgia (<i>Métallurgie</i>) Cerâmica (<i>Céramique</i>) | — | 3 | 3 | 1 | 1 | 2 | |
| | | Segundo a aplicação da matéria prima (D'après l'application de la matière première) { Productos químicos e analogos (<i>Produits chimiques et produits analogues</i>) Alimentação (<i>Alimentation</i>) Vestuário e tocador (<i>Habillement et toilette</i>) Mobiliário (<i>Ameublement</i>) Edificação (<i>Bâtiment</i>) Aparelhos de transporte (<i>Appareils de transport</i>) Produção e transmissão de forças físicas (<i>Production et transmission de forces physiques</i>) Relat às sciencias, letras e artes Indústrias de luxo (<i>Relat aux sciences letres et arts Industries de luxe</i>) | 1 | 15 | 16 | — | — | — | — |
| | | | 4 | 16 | 20 | — | — | — | — |
| | | | 45 | 151 | 196 | 213 | 614 | 827 | — |
| | | | 7 | 41 | 48 | — | — | — | — |
| | | | 12 | 124 | 136 | — | — | — | — |
| | | | 2 | 4 | 6 | — | — | — | — |
| | | 2 | 1 | 3 | — | — | — | — | |
| | | — | 66 | 66 | 8 | 26 | 34 | — | |
| | | Transportes (<i>Transports</i>) | Outras (<i>Autres</i>) Marítimos e fluviaes (<i>Maritimes et par fleuves</i>) Terrestres e aereos (<i>Terrestres et aériens</i>) Correios, telegraphos e telephones (<i>Postes, télégraphes et téléphones</i>) | — | 2 | 2 | — | — | — |
| | | | | 2 | 2 | 4 | — | — | — |
| | | | | 8 | 49 | 57 | — | — | — |
| Commercio (<i>Commerce</i>) | Bancos, cambio, seguro, commissões, etc (<i>Banques, change, assurance, commissions, etc</i>) Commercio propriamente dito (<i>Commerce proprement dit</i>) Outras especies de commercio (<i>Autres commerces</i>) | — | — | — | — | — | — | | |
| | | 66 | 382 | 448 | 4 | 27 | 31 | | |
| Administração e profissões libe- raes (<i>Adminis- tration et pro- fessions libé- rales</i>) | Força publica (<i>Force publique</i>) | Exercito (<i>Armée de terre</i>) { Officiaes (<i>Officiers</i>) Praças (<i>Soldats</i>) | 1 | 1 | 2 | — | — | — | |
| | | | — | — | — | — | — | — | |
| | | Armada (<i>Armée de mer</i>) { Officiaes (<i>Officiers</i>) Praças (<i>Soldats</i>) | — | — | — | — | — | — | |
| | | | — | — | — | — | — | — | |
| | | Policia (<i>Police</i>) { Officiaes (<i>Officiers</i>) Praças (<i>Soldats</i>) | 8 | 17 | 25 | — | — | — | |
| | | | — | — | — | — | — | — | |
| | | Bombeiros (<i>Pompiers</i>) { Officiaes (<i>Officiers</i>) Praças (<i>Soldats</i>) | — | — | — | — | — | — | |
| | | | — | — | — | — | — | — | |
| | | Administração (<i>Administration</i>) | Publica (<i>Publique</i>) { Federal (<i>Service de la Fédération</i>) Estadual (<i>Service des États</i>) Municipal (<i>Service du Municipé</i>) | 2 | 11 | 13 | — | — | — |
| | | | | 2 | 11 | 13 | — | — | — |
| Profissões libe- raes (<i>Profes- sions libé- rales</i>) | Particular (<i>Privée</i>) Religiosas (<i>Religieuses</i>) Judiciarias (<i>Judiciaires</i>) Medicas (<i>Médicales</i>) Magisterio (<i>Enseignement</i>) Sciencias, letras e artes (<i>Sciences, lettres et arts</i>) | 1 | 9 | 10 | — | — | — | | |
| | | 11 | 11 | 22 | 2 | 1 | 3 | | |
| | | 1 | 2 | 3 | — | — | — | | |
| | | 1 | 8 | 9 | — | — | — | | |
| | | 1 | 11 | 12 | — | 1 | 1 | | |
| | | 1 | 8 | 9 | 6 | 17 | 23 | | |
| | | 7 | 68 | 75 | 1 | 6 | 7 | | |
| Diversas (<i>Divers</i>) | Pessoas que vivem de suas rendas (<i>Personnes vivant de leurs revenus</i>) Serviço domestico (<i>Travail domestique</i>) Mal definidas (<i>Mal déterminées</i>) Profissão não declarada e sem pro- fissão (<i>Profession inconnue et sans profession</i>) | — | 3 | 3 | — | 2 | 2 | | |
| | | 168 | 57 | 225 | 151 | 116 | 267 | | |
| | | 97 | 247 | 344 | 6 | 20 | 26 | | |
| | | 8 180 | — | 8 180 | 8 533 | — | 8 533 | | |
| | | 1 175 | — | 1 175 | 2 580 | — | 2 580 | | |
| — | 204 | 204 | — | 5 837 | 5 837 | | | | |
| TOTAL GERAL (<i>Total général</i>) | | | 11 726 | 8 559 | 20 285 | 12 476 | 9 514 | 21 990 | |

por profissões, segundo o sexo e a idade

par professions, d'après le sexe et l'âge

ÇÃO - SUITE)

| AMARGOSA AMARGOSA | | | MUNICIPIO DE AMPARO MUNICIPE DE AMPARO | | | | | | | | |
|------------------------|------------------------|----------------|---|------------------------|----------------|------------------------|------------------------|----------------|------------------------|------------------------|----------------|
| TOTAL TOTAL | | | HOMENS HOMMES | | | MULHERES FEMMES | | | TOTAL TOTAL | | |
| 0 a 20 annos ans | 21 e + annos ans | Total Total | 0 a 20 annos ans | 21 e + annos ans | Total Total | 0 a 20 annos ans | 21 e + annos ans | Total Total | 0 a 20 annos ans | 21 e + annos ans | Total Total |
| 2 859 | 9 739 | 12 598 | 527 | 1 615 | 2 142 | 117 | 329 | 446 | 644 | 1 944 | 2 588 |
| 8 | 57 | 65 | 7 | 45 | 52 | — | 1 | 1 | 7 | 46 | 53 |
| — | — | — | — | — | — | — | — | — | — | — | — |
| 7 | 16 | 23 | — | — | — | — | — | — | — | — | — |
| 1 | 4 | 5 | — | — | — | — | — | — | — | — | — |
| — | 1 | 1 | — | — | — | — | — | — | — | — | — |
| — | 2 | 2 | — | — | — | — | — | — | — | — | — |
| 17 | 53 | 70 | — | 7 | 7 | — | — | — | — | 7 | 7 |
| — | 5 | 5 | — | — | — | — | — | — | — | — | — |
| 1 | 15 | 16 | — | 1 | 1 | — | — | — | — | 1 | 1 |
| 4 | 16 | 20 | — | 2 | 2 | — | — | — | — | 2 | 2 |
| 258 | 765 | 1 023 | 1 | 11 | 12 | 5 | 21 | 26 | 6 | 32 | 38 |
| 7 | 41 | 48 | — | 1 | 1 | — | — | — | — | 1 | 1 |
| 12 | 124 | 136 | — | 18 | 18 | — | — | — | — | 18 | 18 |
| 2 | 4 | 6 | — | — | — | — | — | — | — | — | — |
| 2 | 1 | 3 | — | — | — | — | — | — | — | — | — |
| 8 | 92 | 100 | — | — | — | — | — | — | — | — | — |
| — | 2 | 2 | — | — | — | — | — | — | — | — | — |
| 2 | 2 | 4 | — | — | — | — | — | — | — | — | — |
| 8 | 49 | 57 | — | 1 | 1 | — | — | — | — | 1 | 1 |
| 1 | 5 | 6 | — | — | — | — | — | — | — | — | — |
| — | — | — | — | — | — | — | — | — | — | — | — |
| 70 | 409 | 479 | 2 | 31 | 33 | 1 | 4 | 5 | 3 | 35 | 38 |
| — | 2 | 2 | — | — | — | — | — | — | — | — | — |
| 1 | 1 | 2 | — | — | — | — | — | — | — | — | — |
| — | — | — | — | — | — | — | — | — | — | — | — |
| — | 1 | 1 | — | — | — | — | — | — | — | — | — |
| 8 | 17 | 25 | — | 2 | 2 | — | — | — | — | 2 | 2 |
| — | — | — | — | — | — | — | — | — | — | — | — |
| 2 | 11 | 13 | — | — | — | — | — | — | — | — | — |
| 2 | 11 | 13 | — | 2 | 2 | — | — | — | — | 2 | 2 |
| 1 | 9 | 10 | — | 1 | 1 | — | — | — | — | 1 | 1 |
| 13 | 12 | 25 | — | 1 | 1 | — | — | — | — | 1 | 1 |
| 1 | 2 | 3 | — | 1 | 1 | — | — | — | — | 1 | 1 |
| 1 | 8 | 9 | — | 4 | 4 | — | — | — | — | 4 | 4 |
| 1 | 12 | 13 | — | — | — | — | — | — | — | — | — |
| 7 | 25 | 32 | — | 1 | 1 | 1 | 1 | 2 | 1 | 2 | 3 |
| 8 | 74 | 82 | — | 16 | 16 | — | — | — | — | 16 | 16 |
| — | 5 | 5 | — | — | — | — | — | — | — | — | — |
| 319 | 173 | 492 | 2 | 2 | 4 | 2 | 8 | 10 | 4 | 10 | 14 |
| 103 | 267 | 370 | — | 15 | 15 | — | 2 | 2 | — | 17 | 17 |
| 16 713 | — | 16 713 | 1 609 | — | 1 609 | 1 801 | — | 1 801 | 3 410 | — | 3 410 |
| 3 755 | — | 3 755 | 174 | — | 174 | 472 | — | 472 | 646 | — | 646 |
| — | 6 041 | 6 041 | — | 39 | 39 | — | 1 570 | 1 570 | — | 1 609 | 1 609 |
| 24 202 | 18 073 | 42 275 | 2 322 | 1 816 | 4 138 | 2 399 | 1 936 | 4 335 | 4 721 | 3 752 | 8 473 |

População dos municípios do Estado da Bahia,

Population des municipes de l'État de Bahia,

(CONTINUA)

| PROFISSÕES PROFESSIONS | | | MUNICÍPIO DE MUNICÍPE DE | | | | | |
|--|--|---|---|---------------|---|--------------------|---------------|-----|
| | | | HOMENS HOMMES | | | MULHERES FEMMES | | |
| | | | 0 a 20 ans | 21 e + ans | Total Total | 0 a 20 ans | 21 e + ans | |
| Produção da matéria prima (<i>Production de la matière pre- mière</i>) | Exploração do solo e sub-solo (<i>Exploitation du sol et du sous- sol</i>) | Exploração do solo (<i>Exploitation du sol</i>) | Agricultura, etc (<i>Agriculture, etc</i>) | 87 | 508 | 595 | 8 | 18 |
| | | | Criação (<i>Élevage</i>) | — | 14 | 14 | — | — |
| | | | Caça e pesca (<i>Chasse et pêche</i>) | — | — | — | — | — |
| | | Extracção de matérias minerais (<i>Extraction de matières minérales</i>) | Pedreiras (<i>Carières</i>) | 376 | 1 614 | 1 990 | — | — |
| | | | Minas, salinas, etc (<i>Mines, salines, etc</i>) | — | — | — | — | — |
| Transformação e emprego da matéria prima (<i>Transformation et emploi de la matière pre- mière</i>) | Indústrias (<i>Industries</i>) | Segundo a natureza da matéria prima (<i>D'après la nature de la matière première</i>) | Textis (<i>Textiles</i>) | — | — | — | — | — |
| | | | Couros, pelles, etc (<i>Cuir, peaux, etc</i>) | — | — | — | — | — |
| | | | Madeiras (<i>Bois</i>) | — | 1 | 1 | — | — |
| | | | Metallurgia (<i>Métallurgie</i>) | 2 | 27 | 29 | — | — |
| | | | Cerâmica (<i>Céramique</i>) | — | — | — | — | — |
| | | | Productos químicos e analogos (<i>Produits chimiques et produits analogues</i>) | — | 2 | 2 | — | — |
| | | | Alimentação (<i>Alimentation</i>) | — | 4 | 4 | — | 4 |
| | | | Vestuario e toucador (<i>Habillement et toilette</i>) | 25 | 44 | 69 | 120 | 388 |
| | | | Mobiliário (<i>Ameublement</i>) | 4 | 15 | 19 | — | 1 |
| | | | Edificação (<i>Bâtiment</i>) | 4 | 40 | 44 | — | — |
| | | | Apparelhos de transporte (<i>Appareils de transport</i>) | — | — | — | — | — |
| | | | Produção e transmissão de forças físicas (<i>Production et transmission de forces physiques</i>) | — | 2 | 2 | — | — |
| | | | Relat ás sciencias, letras e artes Indústrias de luxo (<i>Relat aux sciences lèthes et arts Industries de luxe</i>) | 2 | 6 | 8 | 10 | 55 |
| | | | Outras (<i>Autres</i>) | — | — | — | — | — |
| | | | Transportes (<i>Transports</i>) | | Marítimos e fluviais (<i>Maritimes et par fleuves</i>) | — | 1 | 1 |
| Terrestres e aereos (<i>Terrestres et aériens</i>) | 1 | 2 | | | 3 | — | — | |
| Correios, telegraphos e telephones (<i>Postes, télégraphes et téléphones</i>) | 1 | 1 | | | 2 | — | — | |
| Commercio (<i>Commerce</i>) | | Bancos, cambio, seguro, comissões, etc (<i>Banques, change, assurance, commissions, etc</i>) | — | — | — | — | — | |
| | | Commercio propriamente dito (<i>Commerce proprement dit</i>) | — | 223 | 223 | — | 19 | |
| | | Outras especies de commercio (<i>Autres commerces</i>) | 33 | 1 | 34 | — | — | |
| Administração e profissões libe- raes (<i>Administration et pro- fessions libérales</i>) | Força publica (<i>Force publique</i>) | | Exercito (<i>Armée de terre</i>) | — | — | — | — | — |
| | | | Armada (<i>Armée de mer</i>) | — | — | — | — | — |
| | | | Policia (<i>Police</i>) | — | — | — | — | — |
| | | | Bombeiros (<i>Pompiers</i>) | — | — | — | — | — |
| | | | Officiaes (<i>Officiers</i>) | — | — | — | — | — |
| | | | Praças (<i>Soldats</i>) | — | — | — | — | — |
| Administração (<i>Administration</i>) | Publica (<i>Publique</i>) | | Federal (<i>Service de la Fédération</i>) | — | 6 | 6 | — | — |
| | | | Estadual (<i>Service des États</i>) | — | 14 | 14 | — | — |
| | | | Municipal (<i>Service du Municipè</i>) | — | 1 | 1 | — | — |
| | Particular (<i>Privée</i>) | 1 | 2 | 3 | — | — | | |
| Profissões libe- raes (<i>Professions libérales</i>) | | Religiosas (<i>Religieuses</i>) | — | — | — | — | — | |
| | | Judiciarias (<i>Judiciaires</i>) | — | 4 | 4 | — | — | |
| | | Médicas (<i>Médicales</i>) | — | 6 | 6 | — | 4 | |
| | | Magisterio (<i>Enseignement</i>) | — | 2 | 2 | — | 2 | |
| | Sciencias, letras e artes (<i>Sciences, lettres et arts</i>) | 8 | 48 | 56 | 1 | 3 | | |
| Diversas (<i>Divers</i>) | | Pessoas que vivem de suas rendas (<i>Personnes vivant de leurs revenus</i>) | — | 1 | 1 | — | 1 | |
| | | Serviço domestico (<i>Travail domestique</i>) | 6 | 12 | 18 | 41 | 68 | |
| | | Mal definidas (<i>Mal déterminées</i>) | 37 | 37 | 74 | 17 | 43 | |
| | | Profissão não declarada e sem pro- fissão (<i>Profession inconnue et sans profession</i>) | 1 351 | — | 1 351 | 1 460 | — | |
| | | | 120 | — | 120 | 429 | — | |
| | | — | 49 | 49 | — | 1 848 | | |
| TOTAL GERAL (<i>Total général</i>) | | | 2 058 | 2 690 | 4 748 | 2 086 | 2 451 | |

População dos municípios do Estado da Bahia,

Population des municipes de l'État de Bahia,

(CONTINUA)

| PROFISSÕES PROFESSIONS | | | MUNICIPIO MUNICIPE | | | | | |
|--|--|--|--|---------------|----------------|--------------------|---------------|----------------|
| | | | HOMENS HOMMES | | | MULHERES FEMMES | | |
| | | | 0 a 20 ans | 21 e + ans | Total Total | 0 a 20 ans | 21 e + ans | Total Total |
| Produção da matéria prima (<i>Production de la matière pre- mière</i>) | Exploração do solo e sub-solo (<i>Exploitation du sol et du sous- sol</i>) | Exploração do solo (Agricultura, etc) (<i>Exploitation du sol</i>) { Agricultura, etc (<i>Agriculture, etc</i>) Criação (Elevage) { Caça e pesca (<i>Chasse et pêche</i>) | 175 12 | 1 084 120 | 1 259 132 | 10 | 75 | 85 |
| | | Extracção de matérias minerais (Extraction de matières minérales) { Pedreiras (<i>Carrières</i>) Minas, salinas, etc. (<i>Mines, salines, etc.</i>) | — | — | — | — | — | — |
| Transformação e emprego da matéria prima (<i>Transformation et emploi de la matière pre- mière</i>) | Indústrias (<i>Industries</i>) | Segundo a natureza da matéria prima (D'après la nature de la matière première) { Textis (<i>Textiles</i>) Couro, peles, etc (<i>Cuir, peaux, etc.</i>) Madeiras (<i>Bois</i>) Metalurgia (<i>Métallurgie</i>) Cerâmica (<i>Céramique</i>) | — | — | — | — | 6 | 6 |
| | | Segundo a aplicação da matéria prima (D'après l'application de la matière première) { Productos químicos e analogos (<i>Produits chimiques et produits analogues</i>) Alimentação (<i>Alimentation</i>) Vestuario e toucador (<i>Habillement et toilette</i>) Mobiliário (<i>Ameublement</i>) Edificação (<i>Bâtiment</i>) Apparelhos de transporte (<i>Appareils de transport</i>) Produção e transmissão de forças físicas (<i>Production et transmission de forces physiques</i>) Relat ás sciencias, letras e artes Indústrias de luxo (<i>Relat aux sciences lettres et arts Industries de luxe</i>) | — | 3 | 3 | — | — | — |
| | | | — | 4 | 4 | — | — | — |
| | | | — | 7 | 7 | 4 | 24 | 28 |
| | | | — | 12 | 12 | — | — | — |
| | | | — | 10 | 10 | — | — | — |
| | | | — | — | — | — | — | — |
| | | | — | 1 | 2 | 3 | 1 | 1 |
| | | Outras (<i>Autres</i>) | — | 1 | 1 | — | — | — |
| | | Transportes (<i>Transports</i>) | Marítimos e fluviaves (<i>Maritimes et par fleuves</i>) Terrestres e aereos (<i>Terrestres et aériens</i>) Correios, telegraphos e telephones (<i>Postes, télégraphes et téléphones</i>) | — | 1 | 1 | — | — |
| — | 1 | | | 1 | — | — | — | |
| — | 1 | | | 1 | — | — | — | |
| Comercio (<i>Commerce</i>) | Bancos, cambio, seguro, commissões, etc (<i>Banques, change, assurance, commissions, etc.</i>) Comercio propriamente dito (<i>Commerce proprement dit</i>) Outras especies de commercio (<i>Autres commerces</i>) | — | — | — | — | — | — | |
| | | 6 | 39 | 45 | — | — | — | |
| Força publica (<i>Force publique</i>) | Exercito (<i>Armée de terre</i>) { Officiaes (<i>Officiers</i>) Praças (<i>Soldats</i>) Armada (<i>Armée de mer</i>) { Officiaes (<i>Officiers</i>) Praças (<i>Soldats</i>) Polícia (<i>Police</i>) { Officiaes (<i>Officiers</i>) Praças (<i>Soldats</i>) Bombeiros (<i>Pompiers</i>) { Officiaes (<i>Officiers</i>) Praças (<i>Soldats</i>) | — | — | — | — | — | — | |
| | | — | — | — | — | — | — | |
| | | — | 5 | 5 | — | — | — | |
| | | — | — | — | — | — | — | |
| | | — | — | — | — | — | — | |
| Administração e profissões libe- raes (<i>Adminis- tration et pro- fessions libé- rales</i>) | Administração (Administration) { Publica (Publique) { Federal (<i>Service de la Fédération</i>) Estadual (<i>Service des États</i>) Municipal (<i>Service du Municipè</i>) Particular (<i>Privée</i>) | — | 1 | 1 | — | — | — | |
| | | — | 1 | 1 | — | — | — | |
| | | 1 | — | 1 | — | 2 | 2 | |
| Profissões libe- raes (<i>Profes- sions libérales</i>) | Religiosas (<i>Religieuses</i>) Judiciarias (<i>Judiciaires</i>) Medicas (<i>Médicales</i>) Magisterio (<i>Enseignement</i>) Sciencias, letras e artes (<i>Sciences, lettres et arts</i>) | — | 1 | 1 | — | — | — | |
| | | — | 1 | 1 | — | — | — | |
| | | — | 2 | 2 | — | — | — | |
| | | — | 1 | 1 | — | — | — | |
| Diversas (<i>Divers</i>) | Pessoas que vivem de suas rendas (<i>Personnes vivant de leurs revenus</i>) Serviço domestico (<i>Travail domestique</i>) Mal definidas (<i>Mal déterminées</i>) Profissão não declarada e sem profissão (<i>Profession inconnue et sans profession</i>) | — | 1 | 2 | — | — | — | |
| | | — | 1 | 2 | — | — | — | |
| | | — | 13 | 20 | — | — | — | |
| | | 1 604 151 | — | 1 604 151 | 1 510 410 | — | 1 510 410 | |
| — | 25 | 25 | — | 1 237 | 1 237 | | | |
| TOTAL GERAL (<i>Total général</i>) | | | 1 960 | 1 335 | 3 295 | 1 939 | 1 354 | 3 293 |

por profissões, segundo o sexo e a idade

par professions, d'après le sexe et l'âge

ÇÃO — SUITE)

| DE ARACY | | | MUNICIPIO DE ARATUHYPE | | | | | | | | |
|------------------|------------------|-------------|------------------------|------------------|-------------|-----------------------|------------------|-------------|-----------------------|------------------|-------------|
| DE ARACY | | | MUNICÍPE DE ARATUHYPE | | | MUNICÍPE DE ARATUHYPE | | | MUNICÍPE DE ARATUHYPE | | |
| TOTAL TOTAL | | | HOMENS HOMMES | | | MULHERES FEMMES | | | TOTAL TOTAL | | |
| 0 a 20 annos ans | 21 e + annos ans | Total Total | 0 a 20 annos ans | 21 e + annos ans | Total Total | 0 a 20 annos ans | 21 e + annos ans | Total Total | 0 a 20 annos ans | 21 e + annos ans | Total Total |
| 185 | 1 159 | 1 344 | 337 | 1 084 | 1 421 | 23 | 60 | 83 | 360 | 1 144 | 1 504 |
| 12 | 120 | 132 | 4 | 31 | 35 | — | — | — | 4 | 31 | 35 |
| — | — | — | — | — | — | — | — | — | — | — | — |
| — | 6 | 6 | — | 1 | 1 | — | — | — | — | 1 | 1 |
| — | 3 | 3 | — | — | — | — | — | — | — | — | — |
| — | 4 | 4 | 5 | 26 | 31 | — | — | — | 5 | 26 | 31 |
| — | — | — | 46 | 89 | 135 | 2 | 24 | 26 | 48 | 113 | 161 |
| — | — | — | — | 2 | 2 | — | — | — | — | 2 | 2 |
| 1 | 3 | 4 | 1 | 20 | 21 | — | 1 | 1 | 1 | 21 | 22 |
| 4 | 31 | 35 | 17 | 31 | 48 | 70 | 114 | 184 | 87 | 145 | 232 |
| — | 12 | 12 | 4 | 13 | 17 | — | — | — | 4 | 13 | 17 |
| — | — | — | 7 | 42 | 49 | — | — | — | 7 | 42 | 49 |
| — | 10 | 10 | — | 2 | 2 | — | — | — | — | 2 | 2 |
| — | — | — | — | — | — | — | — | — | — | — | — |
| 1 | 3 | 4 | 2 | 3 | 5 | 11 | 12 | 23 | 13 | 15 | 28 |
| 1 | — | 1 | — | 2 | 2 | — | 1 | 1 | — | 3 | 3 |
| — | 1 | 1 | 13 | 71 | 84 | — | — | — | 13 | 71 | 84 |
| — | 1 | 1 | 1 | 2 | 3 | — | — | — | 1 | 2 | 3 |
| — | 1 | 1 | — | 1 | 1 | — | 1 | 1 | — | 2 | 2 |
| — | — | — | — | — | — | — | — | — | — | — | — |
| 6 | 39 | 45 | 16 | 80 | 96 | — | 3 | 3 | 16 | 83 | 99 |
| — | — | — | — | — | — | — | — | — | — | — | — |
| — | — | — | — | — | — | — | — | — | — | — | — |
| — | — | — | — | — | — | — | — | — | — | — | — |
| — | 5 | 5 | 1 | 7 | 8 | — | — | — | 1 | 7 | 8 |
| — | — | — | — | — | — | — | — | — | — | — | — |
| — | 1 | 1 | — | 3 | 3 | — | — | — | — | 3 | 3 |
| — | 1 | 1 | — | — | — | — | — | — | — | — | — |
| — | — | — | — | 5 | 5 | — | — | — | — | 5 | 5 |
| 1 | 2 | 3 | — | 1 | 1 | — | — | — | — | 1 | 1 |
| 1 | 1 | 2 | — | — | — | — | — | — | — | — | — |
| — | 1 | 1 | — | 2 | 2 | — | — | — | — | 2 | 2 |
| — | — | — | — | 2 | 2 | — | 3 | 3 | — | 5 | 5 |
| — | 2 | 2 | — | 1 | 1 | — | 11 | 11 | — | 12 | 12 |
| — | 1 | 1 | 1 | 7 | 8 | — | — | — | 1 | 7 | 8 |
| — | — | — | — | 1 | 1 | — | — | — | — | 1 | 1 |
| 5 | 7 | 12 | 8 | 10 | 18 | 26 | 27 | 53 | 34 | 37 | 71 |
| 7 | 13 | 20 | 22 | 107 | 129 | 1 | 12 | 13 | 23 | 119 | 142 |
| 3 114 | — | 3 114 | 1 207 | — | 1 207 | 1 266 | — | 1 266 | 2 473 | — | 2 473 |
| 561 | — | 561 | 70 | — | 70 | 406 | — | 406 | 476 | — | 476 |
| — | 1 262 | 1 262 | — | 39 | 39 | — | 1 573 | 1 573 | — | 1 612 | 1 612 |
| 3 899 | 2 689 | 6 588 | 1 762 | 1 691 | 3 453 | 1 805 | 1 842 | 3 647 | 3 567 | 3 533 | 7 100 |

População dos municípios do Estado da Bahia,

Population des municipes de l'Etat de Bahia,

(CONTINUA)

| PROFISSÕES PROFESSIONS | | | | MUNICIPIO DE MUNICIPE DE | | | | | |
|--|---|---|---|---|-----------------------|--------|-----------------------|-----------------------|--------|
| | | | | HOMENS HOMMES | | | MULHERES FEMMES | | |
| | | | | 0 a 20 anos ans | 21 e + anos ans | Total | 0 a 20 anos ans | 21 e + anos ans | Total |
| Produção da matéria prima (<i>Production de la matière pre- mière</i>) | Exploração do solo e sub-solo (<i>Exploitation du sol et du sous- sol</i>) | Exploração do solo (<i>Exploita- tion du sol</i>) | Agricultura, etc (<i>Agriculture, etc</i>) | 3 062 | 11 453 | 14 515 | 695 | 1 490 | 2 185 |
| | | | Criação (<i>Élevage</i>) | 2 | 12 | 14 | — | — | — |
| Transformação e emprego da matéria prima (<i>Transformati- on et emploi de la matière pre- mière</i>) | Indústrias (<i>Industries</i>) | Segundo a natureza da matéria prima (<i>D'après la nature de la matière première</i>) | Extracção de materias minerais (<i>Extraction de matières minérales</i>) | — | 1 | 1 | — | — | — |
| | | | Pedreiras (<i>Carières</i>) | — | — | — | — | — | — |
| | | | | Minas, salinas, etc (<i>Mines, salines, etc</i>) | 11 | 18 | 29 | — | — |
| | | | Textis (<i>Textiles</i>) | — | — | 2 | — | — | — |
| | | | | Couros, peles, etc (<i>Cuir, peaux, etc.</i>) | — | — | — | — | — |
| | | | Madeiras (<i>Bois</i>) | 4 | 26 | 30 | — | — | — |
| | | | | Metallurgia (<i>Métallurgie</i>) | 18 | 66 | 84 | — | — |
| | | | Ceramica (<i>Céramique</i>) | 3 | 13 | 16 | — | 4 | 4 |
| | | | | Productos chimicos e analogos (<i>Pro- duits chimiques et produits analogues</i>) | 3 | 11 | 14 | — | — |
| | | | Alimentação (<i>Alimentation</i>) | | 7 | 37 | 44 | — | — |
| | | | Vestuario e toucador (<i>Habillement et toilette</i>) | 49 | 128 | 177 | — | 241 | 241 |
| | | | | Mobiliario (<i>Ameublement</i>) | 2 | 41 | 43 | — | — |
| Edificação (<i>Bâtiment</i>) | 18 | 204 | 222 | — | — | — | | | |
| | Apparelhos de transporte (<i>Appareils de transport</i>) | 3 | 10 | 13 | — | — | — | | |
| Produção e transmissão de forças phy- sicas (<i>Production et transmission de forces physiques</i>) | — | — | — | — | — | — | | | |
| | Relat ás sciencias, letras e artes In- dustrias de luxo (<i>Relat aux sciences lettres et arts Industries de luxe</i>) | 3 | 8 | 11 | — | 4 | 4 | | |
| Outras (<i>Autres</i>) | — | 3 | 3 | — | 2 | 2 | | | |
| | Transportes (<i>Transports</i>) | Maritimos e fluviaes (<i>Maritimes et par fleuves</i>) | — | 1 | 1 | — | — | | |
| Terrestres e aereos (<i>Terrestres et aériens</i>) | | 13 | 64 | 77 | — | — | — | | |
| Comercio (<i>Commerce</i>) | Correios, telegraphos e telephones (<i>Postes, télégraphes et téléphones</i>) | 4 | 8 | 12 | — | 2 | 2 | | |
| | Bancos, cambio, seguro commissões, etc (<i>Banques, change, assurance, commissions, etc</i>) | 1 | 3 | 4 | — | — | — | | |
| Comercio propriamente dito (<i>Commerce proprement dit</i>) | | 144 | 714 | 858 | 1 | 12 | 13 | | |
| Outras especies de commercio (<i>Autres commerces</i>) | — | 3 | 3 | — | — | — | | | |
| | Exercito (<i>Armée de terre</i>) | — | — | — | — | — | — | | |
| Praças (<i>Soldats</i>) | | — | 1 | 1 | — | — | — | | |
| | Armada (<i>Armée de mer</i>) | — | — | — | — | — | — | | |
| Praças (<i>Soldats</i>) | | — | — | — | — | — | — | | |
| | Policia (<i>Police</i>) | — | 1 | 1 | — | — | — | | |
| Praças (<i>Soldats</i>) | | — | 14 | 14 | — | — | — | | |
| | Bombeiros (<i>Pompiers</i>) | — | — | — | — | — | — | | |
| Praças (<i>Soldats</i>) | | — | — | — | — | — | — | | |
| | Administração e profissões libe- raes (<i>Adminis- tration et pro- fessions libé- rales</i>) | Administração (<i>Administra- tion</i>) | Publica (<i>Publique</i>) | Federal (<i>Service de la Fédération</i>) | — | 16 | 16 | — | — |
| Estadual (<i>Service des États</i>) | | | | 2 | 39 | 41 | — | 1 | 1 |
| Municipal (<i>Service du Municipè</i>) | — | 25 | 25 | — | — | — | | | |
| | Particular (<i>Privée</i>) | 8 | 14 | 22 | — | — | — | | |
| Religiosas (<i>Religieuses</i>) | | — | 4 | 4 | — | — | — | | |
| | Judiciarias (<i>Judiciaires</i>) | — | 9 | 9 | — | — | — | | |
| Medicas (<i>Médicales</i>) | | — | 10 | 10 | — | 8 | 8 | | |
| | Magisterio (<i>Enseignement</i>) | — | 3 | 3 | 3 | 20 | 23 | | |
| Sciencias, letras e artes (<i>Sciences, lettres et arts</i>) | | 3 | 45 | 48 | — | 4 | 4 | | |
| | Pessoas que vivem de suas rendas (<i>Personnes vivant de leurs revenus</i>) | — | 3 | 3 | — | 1 | 1 | | |
| Serviço domestico (<i>Travail domestique</i>) | | 180 | 103 | 283 | 149 | 156 | 305 | | |
| | Mal definidas (<i>Mal déterminées</i>) | 153 | 450 | 613 | 37 | 90 | 127 | | |
| Profissão não declarada e sem pro- fissão (<i>Profession inconnue et sans profession</i>) | | 0 a 14 anos (<i>ans</i>) | 15 750 | — | 15 750 | 15 101 | — | 15 101 | |
| | 2 347 | | — | 2 347 | 5 091 | — | 5 091 | | |
| 0 a 20 | — | — | — | — | — | — | | | |
| | 21 e + | 539 | 539 | — | 11 584 | 11 584 | | | |
| TOTAL GERAL (<i>Total général</i>) | | | | 21 790 | 14 112 | 35 902 | 21 077 | 13 619 | 34 696 |

por profissões, segundo o sexo e a idade

par professions, d'après le sexe et l'âge

(ÇÃO - SUITE)

| AREIA | | | MUNICIPIO DE BAIXA GRANDE | | | | | | | | |
|------------------|------------------|-------------|---------------------------|------------------|-------------|------------------|------------------|-------------|------------------|------------------|-------------|
| AREIA | | | MUNICIPIO DE BAIXA GRANDE | | | | | | | | |
| TOTAL TOTAL | | | HOMENS HOMMES | | | MULHERES FEMMES | | | TOTAL TOTAL | | |
| 0 a 20 annos ans | 21 e + annos ans | Total Total | 0 a 20 annos ans | 21 e + annos ans | Total Total | 0 a 20 annos ans | 21 e + annos ans | Total Total | 0 a 20 annos ans | 21 e + annos ans | Total Total |
| 3 757 | 12 943 | 16 700 | 804 | 2 066 | 2 870 | 124 | 307 | 431 | 928 | 2 373 | 3 301 |
| 2 | 12 | 14 | 22 | 91 | 113 | 1 | 3 | 4 | 23 | 94 | 117 |
| — | — | — | — | — | — | — | — | — | — | — | — |
| — | 1 | 1 | — | 1 | 1 | — | — | — | — | 1 | 1 |
| 11 | 18 | 29 | — | — | — | — | — | — | — | — | — |
| — | 2 | 2 | — | — | — | — | — | — | — | — | — |
| — | — | — | — | — | — | — | — | — | — | — | — |
| 4 | 26 | 30 | — | 3 | 3 | — | — | — | — | 3 | 3 |
| 18 | 66 | 84 | 2 | 16 | 18 | — | — | — | 2 | 15 | 18 |
| 3 | 17 | 20 | 2 | 5 | 7 | — | 1 | 1 | 2 | 6 | 8 |
| — | — | — | — | — | — | — | — | — | — | — | — |
| 3 | 11 | 14 | — | — | — | — | — | — | — | — | — |
| 7 | 37 | 44 | 4 | 2 | 6 | — | 1 | 1 | 4 | 3 | 7 |
| 49 | 369 | 418 | 7 | 41 | 48 | 15 | 121 | 136 | 22 | 162 | 184 |
| 2 | 41 | 43 | 4 | 8 | 12 | — | — | — | 4 | 8 | 12 |
| 18 | 204 | 222 | — | 33 | 33 | — | — | — | — | 33 | 33 |
| — | — | — | — | — | — | — | — | — | — | — | — |
| 3 | 10 | 13 | — | 3 | 3 | — | — | — | — | 3 | 3 |
| — | — | — | — | — | — | — | — | — | — | — | — |
| — | — | — | — | — | — | — | — | — | — | — | — |
| 3 | 12 | 15 | — | — | — | 4 | 10 | 14 | 4 | 10 | 14 |
| — | 5 | 5 | — | 2 | 2 | — | — | — | — | 2 | 2 |
| — | 1 | 1 | — | — | — | — | — | — | — | — | — |
| 13 | 64 | 77 | 7 | 24 | 31 | — | — | — | 7 | 24 | 31 |
| — | — | — | — | — | — | — | — | — | — | — | — |
| 4 | 10 | 14 | — | — | — | — | — | — | — | — | — |
| — | — | — | — | — | — | — | — | — | — | — | — |
| 1 | 3 | 4 | — | — | — | — | — | — | — | — | — |
| 145 | 726 | 871 | 15 | 52 | 67 | — | 7 | 7 | 15 | 59 | 74 |
| — | 3 | 3 | — | — | — | — | — | — | — | — | — |
| — | — | — | — | — | — | — | — | — | — | — | — |
| — | 1 | 1 | — | — | — | — | — | — | — | — | — |
| — | — | — | — | — | — | — | — | — | — | — | — |
| — | 1 | 1 | — | — | — | — | — | — | — | — | — |
| — | 14 | 14 | 2 | 4 | 6 | — | — | — | 2 | 4 | 6 |
| — | — | — | — | — | — | — | — | — | — | — | — |
| — | — | — | — | — | — | — | — | — | — | — | — |
| — | 16 | 16 | — | — | — | — | — | — | — | — | — |
| 2 | 40 | 42 | 2 | 5 | 7 | — | — | — | 2 | 5 | 7 |
| — | 25 | 25 | — | 2 | 2 | — | — | — | — | 2 | 2 |
| 8 | 14 | 22 | 2 | 3 | 5 | — | — | — | 2 | 3 | 5 |
| — | 4 | 4 | — | 2 | 2 | — | — | — | — | 2 | 2 |
| — | 9 | 9 | — | — | — | — | — | — | — | — | — |
| — | 18 | 18 | — | 1 | 1 | — | 11 | 11 | — | 12 | 12 |
| 3 | 23 | 26 | — | 2 | 2 | — | 2 | 2 | — | 4 | 4 |
| 3 | 49 | 52 | — | 1 | 1 | — | — | — | — | 1 | 1 |
| — | 4 | 4 | — | 1 | 1 | — | 1 | 1 | — | 2 | 2 |
| 329 | 259 | 588 | 12 | 14 | 26 | 20 | 72 | 92 | 32 | 86 | 118 |
| 190 | 550 | 740 | 16 | 31 | 47 | 13 | — | 13 | 29 | 31 | 60 |
| 30 851 | — | 30 851 | 2 580 | — | 2 580 | 2 540 | — | 2 540 | 5 120 | — | 5 120 |
| 7 438 | — | 7 438 | 293 | — | 293 | 646 | — | 646 | 939 | — | 939 |
| — | 12 123 | 12 123 | — | 59 | 59 | — | 1 863 | 1 863 | — | 1 922 | 1 922 |
| 42 867 | 27 731 | 70 598 | 3 774 | 2 472 | 6 246 | 3 363 | 2 399 | 5 762 | 7 137 | 4 871 | 12 008 |

População dos municípios do Estado da Bahia,

Population des municipes de l'État de Bahia,

(CONTINUA)

| PROFISSÕES PROFESSIONS | | MUNICIPIO DE MUNICIPE DE | | | | | | |
|--|--|--|-----------------------|-------|-----------------------|-----------------------|-------|-------|
| | | HOMENS HOMMES | | | MULHERES FEMMES | | | |
| | | 0 a 20 anos ans | 21 e + anos ans | Total | 0 a 20 anos ans | 21 e + anos ans | Total | |
| Produção da matéria prima (<i>Production de la matière pre- mière</i>) | Exploração do solo e sub-solo (<i>Exploitation du sol et du sous- sol</i>) | Exploração do solo (Agricultura, etc) (<i>Exploitation du sol</i>) { Agricultura, etc (<i>Agriculture, etc</i>) Criação (<i>Élevage</i>) Caça e pesca (<i>Chasse et pêche</i>) | 567 | 1 975 | 2 542 | 16 | 78 | 94 |
| | | Extracção de matérias minerais (Pedreiras (<i>Carrières</i>) Minas, salinas, etc (<i>Mines, salines, etc</i>) | — | — | — | — | 1 | 1 |
| | | Segundo a natureza da matéria prima (<i>D'après la nature de la matière première</i>) | — | — | — | — | — | — |
| Transformação e emprego da matéria prima (<i>Transformation et emploi de la matière pre- mière</i>) | Indústrias (<i>Industries</i>) | Textis (<i>Textiles</i>) | — | — | — | — | — | — |
| | | Couros, peles, etc (<i>Cuir, peaux, etc.</i>) | — | — | — | — | — | — |
| | | Madeiras (<i>Bois</i>) | — | 1 | 1 | — | — | — |
| | | Metallurgia (<i>Métallurgie</i>) | 2 | 13 | 15 | — | — | — |
| | | Cerâmica (<i>Céramique</i>) | 2 | 17 | 19 | — | 2 | 2 |
| | | Productos químicos e analogos (<i>Produits chimiques et produits analogues</i>) | 1 | 4 | 5 | — | — | — |
| | | Alimentação (<i>Alimentation</i>) | 1 | 7 | 8 | — | — | — |
| | | Vestuário e toucador (<i>Habillement et toilette</i>) | 5 | 18 | 23 | 1 | 18 | 19 |
| | | Mobiliário (<i>Ameublement</i>) | 2 | 7 | 9 | — | — | — |
| | | Edificação (<i>Bâtiment</i>) | 2 | 53 | 55 | — | — | — |
| Transportes (<i>Transports</i>) | Outras (<i>Autres</i>) | Apparelhos de transporte (<i>Appareils de transport</i>) | — | 1 | 1 | — | — | — |
| | | Produção e transmissão de forças físicas (<i>Production et transmission de forces physiques</i>) | — | 1 | 1 | — | — | — |
| Comercio (<i>Commerce</i>) | Relat ás sciencias, lettras e artes Indústrias de luxo (<i>Relat aux sciences lettres et arts Industries de luxe</i>) | Relat ás sciencias, lettras e artes | — | 2 | 2 | — | 2 | 2 |
| | | Indústrias de luxo | — | 2 | 2 | — | 2 | 2 |
| Administração e profissões libe- raes (<i>Adminis- tration et pro- fessions libé- rales</i>) | Força publica (<i>Force publique</i>) | Marítimos e fluviaves (<i>Maritimes et par fleuves</i>) | — | 4 | 4 | — | — | — |
| | | Terrestres e aerios (<i>Terrestres et aériens</i>) | 5 | 53 | 58 | — | — | — |
| | | Correios, telegraphos e telephones (<i>Postes, télégraphes et téléphones</i>) | — | 3 | 3 | — | 1 | 1 |
| | | Bancos, cambio, seguro, commissões, etc (<i>Banques, change, assurance, commissions, etc</i>) | — | — | — | — | — | — |
| | | Comercio propriamente dito (<i>Commerce proprement dit</i>) | 10 | 78 | 88 | — | 8 | 8 |
| | | Outras especies de commercio (<i>Autres commerces</i>) | — | — | — | — | — | — |
| | | Exercito (<i>Armée de terre</i>) | — | — | — | — | — | — |
| | | Praças (<i>Soldats</i>) | — | — | — | — | — | — |
| | | Armada (<i>Armée de mer</i>) | — | — | — | — | — | — |
| | | Praças (<i>Soldats</i>) | — | — | — | — | — | — |
| Administração (<i>Administration</i>) | Publica (<i>Publique</i>) | Polícia (<i>Police</i>) | 2 | 48 | 50 | — | — | — |
| | | Bombeiros (<i>Pompiers</i>) | — | — | — | — | — | — |
| Profissões libe- raes (<i>Profes- sions libérales</i>) | Particular (<i>Privée</i>) | Federal (<i>Service de la Fédération</i>) | — | 7 | 7 | — | — | — |
| | | Estadual (<i>Service des États</i>) | — | 10 | 10 | — | — | — |
| Diversas (<i>Divers</i>) | Profissão não declarada e sem profissão (<i>Profession inconnue et sans profession</i>) | Municipal (<i>Service du Municipè</i>) | — | 1 | 1 | — | — | — |
| | | Religiosas (<i>Religieuses</i>) | 1 | 2 | 3 | — | — | — |
| Diversas (<i>Divers</i>) | Mal definidas (<i>Mal déterminées</i>) | Judiciarias (<i>Judiciaires</i>) | — | 6 | 6 | — | — | — |
| | | Medicas (<i>Médicales</i>) | — | 1 | 1 | — | — | — |
| Diversas (<i>Divers</i>) | Pessoas que vivem de suas rendas (<i>Personnes vivant de leurs revenus</i>) | Magisterio (<i>Enseignement</i>) | — | 2 | 2 | — | 4 | 4 |
| | | Sciencias, lettras e artes (<i>Sciences, lettres et arts</i>) | — | 7 | 7 | — | — | — |
| Diversas (<i>Divers</i>) | Serviço domestico (<i>Travail domestique</i>) | Sciencias, lettras e artes | — | 12 | 12 | — | 1 | 1 |
| | | Religiosas (<i>Religieuses</i>) | 17 | 6 | 23 | 22 | 28 | 50 |
| Diversas (<i>Divers</i>) | Profissão não declarada e sem profissão (<i>Profession inconnue et sans profession</i>) | Mal definidas (<i>Mal déterminées</i>) | 25 | 77 | 102 | — | 2 | 2 |
| | | Profissão não declarada e sem profissão | 2 872 | — | 2 872 | 2 601 | — | 2 601 |
| Diversas (<i>Divers</i>) | Profissão não declarada e sem profissão (<i>Profession inconnue et sans profession</i>) | 0 a 14 annos (<i>ans</i>) | 342 | — | 342 | 906 | — | 906 |
| | | 15 a 20 » » | — | 53 | 53 | — | 2 442 | 2 442 |
| Diversas (<i>Divers</i>) | Profissão não declarada e sem profissão (<i>Profession inconnue et sans profession</i>) | 21 e + » » | — | — | — | — | — | — |
| | | Profissão não declarada e sem profissão | — | — | — | — | — | — |
| TOTAL GERAL (<i>Total général</i>) | | | 3 856 | 2 502 | 6 358 | 3 546 | 2 587 | 6 133 |

População dos municípios do Estado da Bahia,

Population des municipes de l'État de Bahia,

(CONTINUA)

| PROFISSÕES PROFESSIONS | | | MUNICIPIO DE MUNICÍPE DE | | | | | | | | |
|--|---|--|---|--|--|---------------------------|-------------------------|-------|-------|---|---|
| | | | HOMENS HOMMES | | | MULHERES FEMMES | | | | | |
| | | | 0 a 20 anos ans | 21 e + anos ans | Total | 0 a 20 anos ans | 21 e + anos ans | | | | |
| Produção da matéria prima (<i>Production de la matière pre- mière</i>) | Exploração do solo e sub-solo (<i>Exploitation du sol et du sous- sol</i>) | Exploração do solo (Exploitation du sol) { Agricultura, etc (Agriculture, etc.) | 946 | 4 017 | 4 963 | 175 | 660 | | | | |
| | | Criação (Élevage) | — | 35 | 229 | 264 | 1 | | | | |
| | | | Caça e pesca (Chasse et pêche) | — | 28 | 138 | 166 | 1 | | | |
| | Transformação e emprego da matéria prima (<i>Transformation et emploi de la matière pre- mière</i>) | Indústrias .. (<i>Industries</i>) | Extracção de matérias minerais (<i>Extraction de matières minérales</i>) | { Pedreiras (Carrirres) | — | — | — | — | | | |
| | | | | { Minas, salinas, etc. (Mines, salines, etc) | — | 2 | 2 | — | | | |
| | | | Segundo a natureza da matéria prima (D'après la nature de la matière première) | Textis (Textiles) | — | — | 2 | 2 | — | | |
| | | | | | Couros, peles, etc (Cuir, peaux, etc.) | — | 6 | 6 | — | | |
| | | | | | Madeiras (Bois) | 1 | — | 1 | — | | |
| | | | | Metalurgia (Métallurgie) | 13 | 44 | 57 | — | | | |
| | | | | | Cerâmica (Céramique) | 16 | 52 | 68 | 12 | | |
| — | | | | | | — | — | 52 | | | |
| Indústrias .. (<i>Industries</i>) | | | Segundo a aplicação da matéria prima (D'après l'ap- plication de la matière pre- mière) | Productos químicos e analogos (Pro- duits chimiques et produits analogues) | — | 4 | 17 | 21 | — | | |
| | | | | | Alimentação (Alimentation) | — | 2 | 12 | 14 | 2 | |
| | Vestuário e toucador (Habillement et toilette) | — | | 25 | 122 | 147 | 73 | | | | |
| | | Mobiliário (Ameublement) | | — | 8 | 40 | 48 | — | | | |
| | Edificação (Bâtiment) | — | | 40 | 111 | 151 | — | | | | |
| | | Apparelhos de transporte (Appareils de transport) | | — | 2 | 4 | 6 | — | | | |
| | Produção e transmissão de forças phy- sicas (Production et transmission de forces physiques) | — | | — | — | — | — | | | | |
| | | Relat ás sciencias, letras e artes Ind- ustrias de luxo (Relat aux sciences lettres et arts. Industries de luxe) | | — | 7 | 26 | 33 | 56 | | | |
| | Transportes (<i>Transports</i>) | Outras (Autres) | | — | — | 2 | 2 | — | | | |
| | | | | Maritimos e fluviaes (Maritimes et pay fleuves) | — | 2 | 18 | 20 | — | | |
| Terrestres e aereos (Terrestres et aériens) | | | — | | 1 | 24 | 25 | — | | | |
| Correios, telegraphos e telephones (Postes, télégraphes et téléphones) | | | — | — | 6 | 6 | — | | | | |
| | | | — | — | — | — | — | | | | |
| Comercio .. (<i>Commerce</i>) | | | Outras especies de commercio (Autres commerces) | Bancos, cambio, seguro, commissões, etc (Banques, change, assurance, commissions, etc) | — | — | — | — | | | |
| | | | | Comercio propriamente dito (Commerce proprement dit) | — | 67 | 277 | 344 | 6 | | |
| | | | | — | — | — | — | 42 | | | |
| | | | | Administração e profissões libe- raes (Adminis- tration et pro- fessions libé- rales) | Força publica (<i>Force publique</i>) | Exercito (Armée de terre) | { Officiaes (Officiers) | — | — | — | — |
| | | | | | | | { Praças (Soldats) | — | — | — | — |
| | Armada (Armée de mer) | { Officiaes (Officiers) | | | | — | — | — | — | | |
| | | { Praças (Soldats) | | | | — | — | — | — | | |
| | Polícia (Police) | { Officiaes (Officiers) | | | | — | 7 | 38 | 45 | — | |
| | | { Praças (Soldats) | | | | — | — | — | — | | |
| | Bombeiros (Pompiers) | { Officiaes (Officiers) | | | | — | — | — | — | | |
| { Praças (Soldats) | | — | — | | | — | — | | | | |
| Administração (<i>Adminis- tration</i>) | Publica (Publique) | { Federal (Service de la Fédération) | 1 | | | 13 | 14 | — | | | |
| | | { Estadual (Service des États) | — | | | 10 | 10 | — | | | |
| | | { Municipal (Service du Municipio) | — | 11 | 11 | — | | | | | |
| | Particular (Privée) | — | 5 | 11 | 16 | — | | | | | |
| | | — | — | — | — | 1 | | | | | |
| | Profissões libe- raes (Profes- sions libérales) | Religiosas (Religieuses) | — | — | 3 | 3 | — | | | | |
| | | | Judiciarias (Judiciaires) | — | 13 | 13 | — | | | | |
| | | | Medicas (Médicales) | — | 8 | 8 | — | | | | |
| | | | Magisterio (Enseignement) | — | 7 | 7 | — | | | | |
| | | | Sciencias, letras e artes (Sciences, lettres et arts) | — | 2 | 13 | 15 | 2 | | | |
| Diversas .. (<i>Divers</i>) | Pessoas que vivem de suas rendas (Personnes vivant de leurs revenus) | — | — | 90 | 90 | 1 | | | | | |
| | | Serviço domestico (Travail domestique) | — | 28 | 16 | 44 | 92 | | | | |
| | | | Mal definidas (Mal déterminées) | — | 29 | 113 | 142 | 2 | | | |
| | | Profissão não declarada e sem pro- fissão (Profession inconnue et sans profession) | { 0 a 14 annos (ans) | — | 5 104 | — | 5 104 | 5 082 | | | |
| | | | { 15 a 20 " " } | — | 594 | — | 594 | 1 567 | | | |
| | | | { 21 e + " " } | — | — | 61 | — | 4 549 | | | |
| | | TOTAL GERAL (Total général) | | | 6 967 | 5 556 | 12 523 | 7 066 | 6 539 | | |

População dos municípios do Estado da Bahia,

Population des municipes de l'État de Bahia,

(CONTINUA)

| PROFISSÕES PROFESSIONS | | | | MUNICIPIO DE MUNICIPE DE | | | | |
|--|--|--|--|--|--|----------------|----------------------|----------------------|
| | | | | HOMENS HOMMES | | | MULHERES FEMMES | |
| | | | | 0 a 20 ans ans | 21 e + ans ans | Total Total | 0 a 20 ans ans | 21 e + ans ans |
| Produção da matéria prima (<i>Production de la matière pre- mière</i>) | Exploração do solo e sub-solo (<i>Exploitation du sol et du sous- sol</i>) | Exploração do solo (<i>Exploita- tion du sol</i>) | Agricultura, etc (<i>Agriculture, etc</i>) | 645 | 4 050 | 4 695 | 41 | 167 |
| | | | Criação (<i>Élevage</i>) | — | 12 | 12 | — | — |
| | | | Caça e pesca (<i>Chasse et pêche</i>) | 11 | 70 | 81 | — | — |
| | Segundo a natureza da matéria prima (<i>D'après la nature de la matière première</i>) | Extracção de materias mineiras (<i>Extraction de matières minérales</i>) | Pedreiras (<i>Carières</i>) | — | 1 | 1 | — | — |
| | | | Minas, salinas, etc (<i>Mines, salines, etc</i>) | — | — | — | — | — |
| | | | Textis (<i>Textiles</i>) | 2 | — | 2 | — | 1 |
| | | | Couros, pelles, etc (<i>Cuirs, peaux, etc</i>) | — | 1 | 1 | — | — |
| | | | Madeiras (<i>Bois</i>) | 1 | 13 | 14 | — | — |
| | | | Metallurgia (<i>Métallurgie</i>) | 10 | 46 | 56 | — | — |
| | | | Ceramica (<i>Céramique</i>) | — | 24 | 24 | — | — |
| Transformação e emprego da matéria prima (<i>Transformation et emploi de la matière pre- mière</i>) | Indústrias (<i>Industries</i>) | Segundo a ap- plicação da matéria prima (<i>D'après l'ap- plication de la matière pre- mière</i>) | Productos químicos e analogos (<i>Pro- duits chimiques et produits analogues</i>) | — | 11 | 11 | — | — |
| | | | Alimentação (<i>Alimentation</i>) | 10 | 19 | 29 | — | 2 |
| | | | Vestuario e toucado (<i>Habillement et toilette</i>) | 66 | 128 | 194 | 31 | 215 |
| | | | Mobiliário (<i>Ameublement</i>) | 12 | 44 | 56 | — | — |
| | | | Edificação (<i>Bâtiment</i>) | 40 | 278 | 318 | — | — |
| | | | Apparelhos de transporte (<i>Appareils de transport</i>) | — | 1 | 1 | — | — |
| | | | Produção e transmissão de forças phy- sicas (<i>Production et transmission de forces physiques</i>) | — | 9 | 9 | — | — |
| | | | Relat ás sciencias, letras e artes. In- dústrias de luxo (<i>Relat aux sciences lettres et arts Industries de luxe</i>) | 1 | 11 | 12 | 1 | 1 |
| | | | Outras (<i>Autres</i>) | 1 | 4 | 5 | — | — |
| | | | Transportes (<i>Transports</i>) | Maritimos e fluviacs (<i>Maritimes et par fleuves</i>) | Terrestres e aereos (<i>Terrestres et aériens</i>) | 23 | 114 | 137 |
| Correios, telegraphos e telephones (<i>Postes, télégraphes et téléphones</i>) | 6 | 30 | | | 36 | — | — | |
| — | — | 2 | | | — | — | | |
| Comercio (<i>Commerce</i>) | Bancos, cambio, seguro, comissões, etc (<i>Banques, change, assurance, commissions, etc</i>) | Comercio propriamente dito (<i>Commerce proprement dit</i>) | 55 | 274 | 329 | 1 | 12 | |
| | | Outras especies de commercio (<i>Autres commerces</i>) | 1 | 17 | 18 | — | — | |
| | | — | — | — | — | — | | |
| Administração e profissões libe- raes (<i>Adminis- tration et pro- fessions libé- rales</i>) | Força publica (<i>Force publique</i>) | Exercito (<i>Armée de terre</i>) | Officiaes (<i>Officiers</i>) | — | — | — | — | — |
| | | | Piças (<i>Soldats</i>) | — | — | — | — | — |
| | | Armada (<i>Armée de mer</i>) | Officiaes (<i>Officiers</i>) | — | — | — | — | — |
| | | | Piças (<i>Soldats</i>) | — | — | — | — | — |
| | Policia (<i>Police</i>) | Officiaes (<i>Officiers</i>) | — | 1 | 1 | — | — | |
| | | Piças (<i>Soldats</i>) | 8 | 24 | 32 | — | — | |
| | Bombeiros (<i>Pompiers</i>) | Officiaes (<i>Officiers</i>) | — | — | — | — | — | |
| | | Piças (<i>Soldats</i>) | — | — | — | — | — | |
| | Administração (<i>Administration</i>) | Publica (<i>Publique</i>) | Federal (<i>Service de la Fédération</i>) | 1 | 18 | 19 | — | — |
| | | | Estadual (<i>Service des États</i>) | 1 | 9 | 10 | — | — |
| Municipal (<i>Service du Municipè</i>) | | | 1 | 7 | 8 | — | — | |
| Profissões libe- raes (<i>Profes- sions libérales</i>) | Particular (<i>Privée</i>) | Religiosas (<i>Religieuses</i>) | 1 | — | 1 | — | — | |
| | | Judiciarias (<i>Judiciaires</i>) | 1 | 21 | 22 | — | — | |
| | | Medicas (<i>Médicales</i>) | — | 11 | 11 | — | 1 | |
| | | Magisterio (<i>Enseignement</i>) | 1 | 4 | 5 | 6 | 15 | |
| | | Sciencias, letras e artes (<i>Sciences, lettres et arts</i>) | 5 | 32 | 37 | — | 2 | |
| Diversas (<i>Divers</i>) | Pessoas que vivem de suas rendas (<i>Personnes vivant de leurs revenus</i>) | Serviço domestico (<i>Travail domestique</i>) | 30 | 18 | 48 | 46 | 99 | |
| | | Mal definidas (<i>Mal déterminées</i>) | 202 | 593 | 796 | 12 | 38 | |
| | | Profissão não declarada e sem pro- fissão (<i>Profession inconnue et sans profession</i>) | 3 185 | — | 3 185 | 3 302 | — | |
| | | — | 373 | — | 373 | 1 079 | — | |
| | | — | — | 96 | — | 3 926 | — | |
| TOTAL GERAL (<i>Total général</i>) | | | | 4 695 | 6 001 | 10 696 | 4 519 | 4 491 |

População dos municípios do Estado da Bahia,

Population des municipes de l'État de Bahia,

(CONTINUA)

| PROFISSÕES PROFESSIONS | | MUNICIPIO DE BOM MUNICIPE DE BOM | | | | | | |
|--|--|--|---------------|--------------|--------------------|---------------|--------------|--------------|
| | | HOMENS HOMMES | | | MULHERES FEMMES | | | |
| | | 0 a 20 ans | 21 e + ans | Total | 0 a 20 ans | 21 e + ans | Total | |
| Produção da matéria prima (<i>Production de la matière pre- mière</i>) | Exploração do solo e sub-solo (<i>Exploitation du sol et du sous- sol</i>) | Exploração do solo (Agricultura, etc) (<i>Exploitation du sol (Agriculture, etc)</i>) | 1 081 | 2 265 | 3 346 | 195 | 331 | 526 |
| | | Criação (Elevage) | 16 | 101 | 117 | 1 | 5 | 6 |
| | | Caça e pesca (<i>Chasse et pêche</i>) | 16 | 49 | 65 | 1 | 4 | 5 |
| Transformação e emprego da matéria prima (<i>Transformation et emploi de la matière pre- mière</i>) | Indústrias (<i>Industries</i>) | Extração de matérias minerais (Pedreiras (<i>Cariéres</i>), Minas, salinas, etc) (<i>Extraction de matières minérales (Mines, salines, etc)</i>) | — | — | — | — | — | — |
| | | Segundo a natureza da matéria prima (Textis (<i>Textiles</i>), Couros, pelles, etc) (<i>Cuir, la nature de la matière première (D'après les peaux, etc)</i>) | 2 | 7 | 9 | 140 | 411 | 551 |
| | | Madeiras (<i>Bois</i>) | 1 | 1 | 2 | — | — | — |
| | | Metallurgia (<i>Métallurgie</i>) | 17 | 36 | 53 | — | — | — |
| | | Cerâmica (<i>Céramique</i>) | 1 | 6 | 7 | — | — | — |
| | | Productos químicos e analogos (Alimentação (<i>Alimentation</i>), Vestuário e toucador (<i>Habillage et toilette</i>)) | — | 6 | 6 | — | 1 | 1 |
| | | Alimentação (<i>Alimentation</i>) | 1 | 1 | 2 | — | 3 | 3 |
| | | Vestuário e toucador (<i>Habillage et toilette</i>) | 32 | 67 | 99 | 183 | 412 | 595 |
| | | Mobiliário (<i>Ameublement</i>) | 5 | 14 | 19 | — | 1 | 1 |
| | | Edificação (<i>Bâtiment</i>) | 18 | 98 | 116 | — | — | — |
| Transportes (<i>Transports</i>) | Outras (<i>Autres</i>) | Produção e transmissão de forças físicas (Indústrias de luxo) (<i>Production et transmission de forces physiques (Relat aux sciences lettes et arts Industries de luxe)</i>) | — | 8 | 8 | — | — | — |
| | | Relat às sciencias, letras e artes | — | 6 | 6 | 32 | 139 | 171 |
| | | Indústrias de luxo (<i>Relat aux sciences lettes et arts Industries de luxe</i>) | — | 6 | 6 | 32 | 139 | 171 |
| | | Outras (<i>Autres</i>) | — | 4 | 4 | 1 | 4 | 5 |
| | | Marítimos e fluviaes (<i>Maritimes et par fleuves</i>) | 95 | 504 | 599 | — | — | — |
| | | Terrestres e aeréos (<i>Terrestres et aériens</i>) | 1 | 10 | 11 | — | — | — |
| | | Correios, telegraphos e telephones (<i>Postes, télégraphes et téléphones</i>) | — | — | — | — | — | — |
| | | Bancos, cambio, seguro, comissões, etc (<i>Banques, change, assurance, commissions, etc</i>) | — | 4 | 4 | — | — | — |
| | | Comercio propriamente dito (<i>Commerce proprement dit</i>) | 19 | 247 | 266 | — | 5 | 5 |
| | | Outras especies de commercio (<i>Autres commerces</i>) | — | — | — | — | — | — |
| Administração e profissões libe- raes (<i>Adminis- tration et pro- fessions libé- rales</i>) | Força publica (<i>Force publique</i>) | Exercito (<i>Armée de terre</i>) | — | — | — | — | — | — |
| | | Praças (<i>Soldats</i>) | — | 11 | 11 | — | — | — |
| | | Armada (<i>Armée de mer</i>) | — | — | — | — | — | — |
| | | Praças (<i>Soldats</i>) | — | — | — | — | — | — |
| | | Polícia (<i>Police</i>) | — | — | — | — | — | — |
| | | Praças (<i>Soldats</i>) | 6 | 32 | 38 | — | — | — |
| | | Bombeiros (<i>Pompiers</i>) | — | — | — | — | — | — |
| | | Praças (<i>Soldats</i>) | — | — | — | — | — | — |
| | | Administração Publica (<i>Publique</i>) | 1 | 13 | 14 | — | — | — |
| | | Federal (<i>Service de la Fédération</i>) | 1 | 7 | 8 | — | — | — |
| Estadual (<i>Service des États</i>) | 1 | 4 | 5 | — | — | — | | |
| Municipal (<i>Service du Municipipe</i>) | — | — | — | — | — | — | | |
| Diversas (<i>Divers</i>) | Serviço domestico (<i>Travail domestique</i>) | Particular (<i>Privée</i>) | — | 1 | 1 | 1 | 2 | 3 |
| | | Religiosas (<i>Religieuses</i>) | — | 4 | 4 | — | 1 | 1 |
| | | Judiciarias (<i>Judiciaires</i>) | — | 2 | 2 | — | — | — |
| | | Médicas (<i>Médicales</i>) | — | 7 | 7 | — | — | — |
| | | Magisterio (<i>Enseignement</i>) | — | 1 | 1 | — | 2 | 2 |
| | | Sciencias, letras e artes (<i>Sciences, lettres et arts</i>) | 10 | 37 | 47 | — | 1 | 1 |
| | | Pessoas que vivem de suas rendas (<i>Personnes vivant de leurs revenus</i>) | — | 2 | 2 | — | — | — |
| | | Serviço domestico (<i>Travail domestique</i>) | 13 | 18 | 31 | 20 | 69 | 89 |
| | | Mal definidas (<i>Mal déterminées</i>) | 20 | 65 | 85 | 2 | 11 | 13 |
| | | Profissão não declarada e sem profissão (<i>Profession inconnue et sans profession</i>) | 2 068 | — | 2 068 | 2 454 | — | 2 454 |
| 0 a 14 annos (<i>ans</i>) | 168 | — | 168 | 632 | — | 632 | | |
| 15 a 20 » » | — | — | — | — | — | — | | |
| 21 e + » » | — | 37 | 37 | — | 1 754 | 1 754 | | |
| TOTAL GERAL (Total général) | | | 3.595 | 3 685 | 7 280 | 3 662 | 3 156 | 6 818 |

por profissões, segundo o sexo e a idade

par professions, d'après le sexe et l'âge

ÇÃO -- SUITE)

| JESUS DA LAPA JESUS DA LAPA | | | MUNICIPIO DE BOM JESUS DO RIO DE CONTAS MUNICIPE DE BOM JESUS DO RIO DE CONTAS | | | | | | | | |
|--------------------------------|------------------------|----------------|---|------------------------|----------------|------------------------|------------------------|----------------|------------------------|------------------------|----------------|
| TOTAL TOTAL | | | HOMENS HOMMES | | | MULHERES FEMMES | | | TOTAL TOTAL | | |
| 0 a 20 annos ans | 21 e + annos ans | Total Total | 0 a 20 annos ans | 21 e + annos ans | Total Total | 0 a 20 annos ans | 21 e + annos ans | Total Total | 0 a 20 annos ans | 21 e + annos ans | Total Total |
| 1 276 | 2 596 | 3 872 | 1 427 | 3 923 | 5 350 | 75 | 307 | 382 | 1 502 | 4 230 | 5 732 |
| 17 | 106 | 123 | 8 | 39 | 47 | 1 | — | 1 | 9 | 39 | 48 |
| 17 | 53 | 70 | — | — | — | — | — | — | — | — | — |
| — | — | — | — | — | — | — | — | — | — | — | — |
| — | — | — | 6 | 59 | 65 | — | — | — | 6 | 59 | 65 |
| 142 | 418 | 560 | — | 1 | 1 | 1 | 8 | 9 | 1 | 9 | 10 |
| 2 | 10 | 12 | — | — | — | — | — | — | — | — | — |
| 1 | 1 | 2 | — | 1 | 1 | — | — | — | — | 1 | 1 |
| 17 | 36 | 53 | 2 | 13 | 15 | — | — | — | 2 | 13 | 15 |
| 1 | 6 | 7 | — | 1 | 1 | — | 2 | 2 | — | 3 | 3 |
| — | 7 | 7 | — | 1 | 1 | — | 1 | 1 | — | 2 | 2 |
| 1 | 4 | 5 | — | 4 | 4 | 1 | 8 | 9 | 1 | 12 | 13 |
| 215 | 479 | 694 | 5 | 23 | 28 | 249 | 882 | 1 131 | 254 | 905 | 1 159 |
| 5 | 15 | 20 | — | — | — | — | — | — | — | — | — |
| 18 | 98 | 116 | 4 | 56 | 60 | — | — | — | 4 | 56 | 60 |
| — | — | — | 1 | 2 | 3 | — | — | — | 1 | 2 | 3 |
| — | 8 | 8 | — | — | — | — | — | — | — | — | — |
| 32 | 145 | 177 | 1 | 4 | 5 | 72 | 53 | 125 | 73 | 57 | 130 |
| 1 | 8 | 9 | — | — | — | — | — | — | — | — | — |
| 95 | 504 | 599 | — | — | — | — | — | — | — | — | — |
| 1 | 10 | 11 | 8 | 22 | 30 | — | — | — | 8 | 22 | 30 |
| — | — | — | — | 4 | 4 | — | — | — | — | 4 | 4 |
| — | 4 | 4 | — | — | — | — | — | — | — | — | — |
| 19 | 252 | 271 | 12 | 92 | 104 | — | — | — | 12 | 92 | 104 |
| — | 11 | 11 | — | — | — | — | — | — | — | — | — |
| — | — | — | — | — | — | — | — | — | — | — | — |
| 6 | 32 | 38 | — | 2 | 2 | — | — | — | — | 2 | 2 |
| — | — | — | — | — | — | — | — | — | — | — | — |
| 1 | 13 | 14 | — | 5 | 5 | — | — | — | — | 5 | 5 |
| 1 | 7 | 8 | — | — | — | — | — | — | — | — | — |
| 1 | 4 | 5 | — | 1 | 1 | — | — | — | — | 1 | 1 |
| 1 | 3 | 4 | — | — | — | — | — | — | — | — | — |
| — | 5 | 5 | 1 | 1 | 2 | — | — | — | 1 | 1 | 2 |
| — | 2 | 2 | — | 10 | 10 | — | — | — | — | 10 | 10 |
| — | 7 | 7 | — | — | — | — | 1 | 1 | — | 1 | 1 |
| — | 3 | 3 | — | 5 | 5 | — | 2 | 2 | — | 7 | 7 |
| 10 | 38 | 48 | — | 4 | 4 | — | 2 | 2 | — | 6 | 6 |
| — | 2 | 2 | — | 2 | 2 | — | 1 | 1 | — | 3 | 3 |
| 33 | 87 | 120 | 8 | 5 | 13 | 17 | 2 | 19 | 25 | 7 | 32 |
| 22 | 76 | 98 | 1 | 27 | 28 | — | 31 | 31 | 1 | 58 | 59 |
| 4 522 | — | 4 522 | 4 765 | — | 4 765 | 5 324 | — | 5 324 | 10 089 | — | 10 089 |
| 800 | — | 800 | 456 | — | 456 | 1 389 | — | 1 389 | 1 845 | — | 1 845 |
| — | 1 791 | 1 791 | — | 104 | 104 | — | 3 375 | 3 375 | — | 3 479 | 3 479 |
| 7 257 | 6 841 | 14 098 | 6 705 | 4 411 | 11 116 | 7 129 | 4 675 | 11 804 | 13 834 | 9 086 | 22 920 |

População dos municipios do Estado da Bahia,

Population des municipes de l'État de Bahia,

(CONTINUA)

| PROFISSÕES PROFESSIONS | | | | MUNICIPIO DE BOM MUNICÍPE DE BOM | | | | | |
|---|---|--|-------|-------------------------------------|-----------------------|----------------|-----------------------|-----------------------|----------------|
| | | | | HOMENS HOMMES | | | MULHERES FEMMES | | |
| | | | | 0 a 20 anos ans | 21 e + anos ans | Total Total | 0 a 20 anos ans | 21 e + anos ans | Total Total |
| Produção da matéria prima (<i>Production de la matière pre- mière</i>) | Exploração do solo e sub-solo (<i>Exploitation du sol et du sous- sol</i>) | Exploração do solo (Exploração do solo) { Agricultura, etc (<i>Agriculture, etc</i>) | 1 000 | 4 214 | 5 214 | 103 | 141 | 244 | |
| | | | 5 | 51 | 56 | | | | |
| | | Criação (Elevage) { Caça e pesca (<i>Chasse et pêche</i>) | | | | | | | |
| Transformação e emprego da matéria prima (<i>Transformation et emploi de la matière première</i>) | Indústrias (<i>Industries</i>) | Extracção de matérias minerais (Extraction de matières minérales) { Pedreiras (<i>Carrières</i>) | | 1 | 1 | | | | |
| | | | | | | | | | |
| | | | | | | | | | |
| | | | | | | | | | |
| | | | | | | | | | |
| | | | | | | | | | |
| | | | | | | | | | |
| | | | | | | | | | |
| | | | | | | | | | |
| | | | | | | | | | |
| | | | | | | | | | |
| | | | | | | | | | |
| | | | | | | | | | |
| | | | | | | | | | |
| | | | | | | | | | |
| Transportes (<i>Transports</i>) | Outras (Autres) | Marítimos e fluviais (<i>Maritimes et par fleuves</i>) | | 1 | 1 | | | | |
| | | Terrestres e aéreos (<i>Terrestres et aériens</i>) | | | | | | | |
| | | Correios, telegraphos e telephones (<i>Postes, télégraphes et téléphones</i>) | | 2 | 2 | | | | |
| | | | | | | | | | |
| Comercio (<i>Commerce</i>) | Bancos, cambio, seguro comissões, etc (<i>Banques, change, assurance, commissions, etc</i>) | Comercio propriamente dito (<i>Commerce proprement dit</i>) | 4 | 135 | 139 | | 1 | 1 | |
| | | Outras especies de commercio (<i>Autres commerces</i>) | | | | | | | |
| | | | | | | | | | |
| Administração e profissões libe- raes (<i>Adminis- tration et profes- sions libérales</i>) | Força publica (<i>Force publique</i>) | Exercito (<i>Armée de terre</i>) { Officiaes (<i>Officiers</i>) | | | | | | | |
| | | | | | | | | | |
| | | | | | | | | | |
| | | | | | | | | | |
| | | | | | | | | | |
| Administração (<i>Administration</i>) | Publica (<i>Publique</i>) | Federal (<i>Service de la Fédération</i>) | | 2 | 2 | | | | |
| | | Estadual (<i>Service des États</i>) | | 10 | 10 | | | | |
| | | Municipal (<i>Service du Municipie</i>) | | | | | | | |
| Profissões libe- raes (<i>Profes- sions libérales</i>) | Particular (<i>Privée</i>) | Religiosas (<i>Religieuses</i>) | | 1 | 1 | | | | |
| | | Judiciarias (<i>Judiciaires</i>) | | 2 | 2 | | | | |
| | | Medicas (<i>Médicales</i>) | | 2 | 2 | | 1 | 1 | |
| | | Magisterio (<i>Enseignement</i>) | | 4 | 4 | | 2 | 2 | |
| | | Sciencias, letras e artes (<i>Sciences, lettres et arts</i>) | 11 | 37 | 48 | | | | |
| Diversas (<i>Divers</i>) | Pessoas que vivem de suas rendas (<i>Personnes vivant de leurs revenus</i>) | Serviço domestico (<i>Travail domestique</i>) | 19 | 2 | 21 | 17 | 16 | 33 | |
| | | Mal definidas (<i>Mal déterminées</i>) | 6 | 20 | 26 | | 3 | 3 | |
| | | Profissão não declarada e sem profissão (<i>Profession inconnue et sans profession</i>) | 5 762 | | 5 762 | 5 959 | | 5 959 | |
| | | | 660 | | 660 | 1 768 | | 1 768 | |
| | | 57 | 57 | | 4 263 | 4 263 | | | |
| TOTAL GERAL (<i>Total général</i>) | | | | 7 472 | 4 696 | 12 168 | 7 862 | 4 514 | 12 376 |

População dos municípios do Estado da Bahia,

Population des municipes de l'Etat de Bahia,

(CONTINUA)

| PROFISSÕES PROFESSIONS | | | MUNICIPIO DE MUNICÍPE DE | | | | | | |
|--|--|---|--|-----------------------|--------|-----------------------|-----------------------|--------|--------|
| | | | HOMENS HOMMES | | | MULHERES FEMMES | | | |
| | | | 0 a 20 anos ans | 21 e + anos ans | Total | 0 a 20 anos ans | 21 e + anos ans | Total | |
| Produção da matéria prima (<i>Production de la matière pre- mière</i>) | Exploração do solo e sub-solo (<i>Exploitation du sol et du sous- sol</i>) | Exploração do solo (<i>Exploitation du sol</i>) | Agricultura, etc. (<i>Agriculture, etc.</i>) . | 3 343 | 9 145 | 12 488 | 1 137 | 3 226 | 4 363 |
| | | | Criação (<i>Élevage</i>) | 17 | 60 | 77 | — | 1 | 1 |
| | | | Caça e pesca (<i>Chasse et pêche</i>) | 6 | 47 | 53 | — | — | — |
| | | | Extracção de matérias minerais (<i>Extraction de matières minerales</i>) | 4 | 49 | 53 | — | — | — |
| | | | | 1 | 3 | 4 | — | — | — |
| | | | | 1 | 11 | 12 | — | 6 | 6 |
| | | | | 12 | 54 | 66 | — | — | — |
| | | | | 23 | 184 | 207 | — | — | — |
| | | | | 1 | 10 | 11 | — | 2 | 2 |
| | | | | 8 | 42 | 50 | — | 1 | 1 |
| | | | | 5 | 38 | 43 | 4 | 24 | 28 |
| | | | | 180 | 279 | 459 | 434 | 1 182 | 1 616 |
| | | | | 16 | 80 | 96 | — | — | — |
| | | | | 91 | 488 | 579 | — | — | — |
| | | | | 1 | 10 | 11 | — | — | — |
| | | | | 2 | 20 | 22 | — | — | — |
| | | | | 8 | 26 | 34 | 2 | 29 | 31 |
| | | | | 2 | 21 | 23 | 2 | 5 | 7 |
| | | | | 35 | 256 | 291 | — | — | — |
| | | | | 37 | 207 | 244 | — | — | — |
| | | | | 13 | 42 | 55 | — | 1 | 1 |
| | | | | — | 5 | 5 | — | — | — |
| | | | | 151 | 667 | 818 | 130 | 553 | 683 |
| | | | | 1 | 13 | 14 | — | 1 | 1 |
| | | | | — | — | — | — | — | — |
| | | | | — | — | — | — | — | — |
| | | | | — | — | — | — | — | — |
| | | | | — | 1 | 1 | — | — | — |
| | | | | 2 | 26 | 28 | — | — | — |
| | | | | — | — | — | — | — | — |
| | | | | — | — | — | — | — | — |
| | | | | 5 | 43 | 48 | — | 1 | 1 |
| | | | | 1 | 22 | 23 | — | — | — |
| | | | | — | 30 | 30 | — | — | — |
| | | | | 7 | 32 | 39 | 1 | 2 | 3 |
| | | | | — | 10 | 10 | — | 1 | 1 |
| | | | | — | 24 | 24 | — | — | — |
| | | | | 1 | 23 | 24 | 1 | 6 | 7 |
| | | | | — | 4 | 4 | 4 | 51 | 55 |
| | | | | 16 | 88 | 104 | 2 | 8 | 10 |
| | | | | 1 | 7 | 8 | — | 10 | 10 |
| | | | | 134 | 54 | 188 | 294 | 466 | 760 |
| | | | | 261 | 312 | 573 | 63 | 243 | 306 |
| | | | | 11 640 | — | 11 640 | 11 803 | — | 11 803 |
| | | | | 1 022 | — | 1 022 | 3 285 | — | 3 285 |
| | | | | — | 281 | 281 | — | 9 234 | 9 234 |
| TOTAL GERAL (<i>Total général</i>) | | | | 17 049 | 12 716 | 29 765 | 17 162 | 15 053 | 32 215 |

por profissões, segundo o sexo e a idade

par professions, d'après le sexe et l'âge

ÇÃO - SUITE)

| CACHOEIRA CACHOEIRA | | | MUNICIPIO DE CACHOEIRA D'ABBADIA MUNICÍPE DE CACHOEIRA D'ABBADIA | | | | | | | | |
|------------------------|------------------------|----------------|---|------------------------|----------------|------------------------|------------------------|----------------|------------------------|------------------------|----------------|
| TOTAL TOTAL | | | HOMENS HOMMES | | | MULHERES FEMMES | | | TOTAL TOTAL | | |
| 0 a 20 annos ans | 21 e + annos ans | Total Total | 0 a 20 annos ans | 21 e + annos ans | Total Total | 0 a 20 annos ans | 21 e + annos ans | Total Total | 0 a 20 annos ans | 21 e + annos ans | Total Total |
| 4 480 | 12 371 | 16 851 | 325 | 1.013 | 1 338 | 10 | 40 | 50 | 335 | 1 053 | 1 388 |
| 17 | 61 | 78 | 6 | 23 | 29 | 1 | 1 | 2 | 7 | 24 | 31 |
| 6 | 47 | 53 | 2 | 17 | 19 | 2 | — | 2 | 4 | 17 | 21 |
| 4 | 49 | 53 | — | — | — | — | — | — | — | — | — |
| 1 | 3 | 4 | 1 | — | 1 | — | — | — | 1 | — | 1 |
| 1 | 17 | 18 | — | — | — | — | — | — | — | — | — |
| 1 | 2 | 3 | — | 1 | 1 | — | — | — | — | 1 | 1 |
| 12 | 54 | 66 | — | — | — | — | — | — | — | — | — |
| 23 | 184 | 207 | 2 | 6 | 8 | — | — | — | 2 | 6 | 8 |
| 1 | 12 | 13 | — | — | — | — | — | — | — | — | — |
| 8 | 43 | 51 | — | 5 | 5 | — | — | — | — | 5 | 5 |
| 9 | 62 | 71 | — | 5 | 5 | — | — | — | — | 5 | 5 |
| 614 | 1 461 | 2 075 | — | 18 | 18 | 2 | 15 | 17 | 2 | 33 | 35 |
| 16 | 80 | 96 | 1 | 4 | 5 | — | — | — | 1 | 4 | 5 |
| 91 | 478 | 579 | 5 | 31 | 36 | — | — | — | 5 | 31 | 36 |
| 1 | 10 | 11 | — | — | — | — | — | — | — | — | — |
| 2 | 20 | 22 | — | 2 | 2 | — | — | — | — | 2 | 2 |
| 10 | 55 | 65 | — | 2 | 2 | — | 2 | 2 | — | 4 | 4 |
| 4 | 26 | 30 | 1 | — | 1 | — | — | — | 1 | — | 1 |
| 35 | 256 | 291 | 5 | 19 | 24 | — | — | — | 5 | 19 | 24 |
| 37 | 207 | 244 | 2 | 25 | 27 | — | — | — | 2 | 25 | 27 |
| 13 | 43 | 56 | — | — | — | — | — | — | — | — | — |
| — | 5 | 5 | — | — | — | — | — | — | — | — | — |
| 281 | 1 220 | 1 501 | 30 | 46 | 76 | 1 | 1 | 2 | 31 | 47 | 78 |
| 1 | 14 | 15 | — | — | — | — | — | — | — | — | — |
| — | — | — | — | — | — | — | — | — | — | — | — |
| — | — | — | — | — | — | — | — | — | — | — | — |
| — | — | — | — | — | — | — | — | — | — | — | — |
| — | 1 | 1 | — | — | — | — | — | — | — | — | — |
| 2 | 26 | 28 | 5 | 5 | 10 | — | — | — | 5 | 5 | 10 |
| — | — | — | — | — | — | — | — | — | — | — | — |
| — | — | — | — | — | — | — | — | — | — | — | — |
| 5 | 44 | 49 | — | 3 | 3 | — | — | — | — | 3 | 3 |
| 1 | 22 | 23 | — | 6 | 6 | — | — | — | — | 6 | 6 |
| — | 30 | 30 | 1 | 2 | 3 | — | — | — | 1 | 2 | 3 |
| 8 | 34 | 42 | 5 | 6 | 11 | — | — | — | 5 | 6 | 11 |
| — | 11 | 11 | — | — | — | — | — | — | — | — | — |
| — | 24 | 24 | — | 1 | 1 | — | — | — | — | 1 | 1 |
| 2 | 29 | 31 | — | — | — | — | — | — | — | — | — |
| 4 | 55 | 59 | — | 1 | 1 | — | — | — | — | 4 | 4 |
| 18 | 96 | 114 | 1 | 7 | 8 | — | 3 | 3 | 1 | 8 | 9 |
| 1 | 17 | 18 | 1 | 17 | 18 | — | 3 | 3 | 1 | 20 | 21 |
| 428 | 520 | 948 | 19 | 6 | 25 | 5 | 16 | 21 | 24 | 22 | 46 |
| 324 | 555 | 879 | 12 | 31 | 43 | 4 | — | 4 | 16 | 31 | 47 |
| 23 443 | — | 23 443 | 1 555 | — | 1 555 | 1 524 | — | 1 524 | 3 079 | — | 3 079 |
| 4 307 | — | 4 307 | 154 | — | 154 | 580 | — | 580 | 734 | — | 734 |
| — | 9 515 | 9 515 | — | 87 | 87 | — | 1 817 | 1 817 | — | 1 904 | 1 904 |
| 34 211 | 27 769 | 61 980 | 2 133 | 1 389 | 3 522 | 2 129 | 1 899 | 4 028 | 4 262 | 3 288 | 7 550 |

População dos municípios do Estado da Bahia,

Population des municipes de l'État de Bahia,

(CONTINUA)

| PROFISSÕES PROFESSIONS | | MUNICIPIO DE MUNICÍPE DE | | | | | | | | |
|--|--|---|--|---|--------------------|---------------|-------|-------|-------|-----|
| | | HOMENS HOMMES | | | MULHERES FEMMES | | | | | |
| | | 0 a 20 ans | 21 e + ans | Total | 0 a 20 ans | 21 e + ans | Total | | | |
| Produção da matéria prima (Production de la matière pre- mière) | Exploração do solo e sub-solo (Exploitation du sol et du sous- sol) | Exploração de solo (Exploitation du sol) | { Agricultura, etc (Agriculture, etc) | 580 | 2 791 | 3 371 | 29 | 78 | 107 | |
| | | { Criação (Élevage) | 3 | 19 | 22 | — | — | — | | |
| Transformação e emprego da matéria prima (Transformation et emploi de la matière pre- mière) | Indústrias (Industries) | Segundo a natureza da matéria prima (D'après la nature de la matière première) | Extracção de matérias mineiras (Extraction de matières minerales) | { Pedreiras (Carrières) | — | 1 | 1 | — | — | — |
| | | | { Minas, salinas, etc (Mines, salines, etc) | — | — | — | — | — | — | |
| | | Textis (Textiles) | — | 3 | 3 | 43 | 239 | 282 | | |
| | | | Couros, pelles, etc (Cuis- sures, etc.) | — | 8 | 8 | — | — | — | |
| | | | Madeiras (Bois) | — | 2 | 2 | — | — | — | |
| | | | Metallurgia (Métallurgie) | 6 | 18 | 24 | — | — | — | |
| | | Cerâmica (Céramique) | 1 | 3 | 4 | — | 2 | 2 | | |
| | | | Productos químicos e analogos (Produits chimiques et produits analogues) | 1 | 7 | 8 | — | — | — | |
| | | Alimentação (Alimentation) | Segundo a ap- plicação da matéria prima (D'après l'ap- plication de la matière pre- mière) | Vestuário e tocado (Habillement et toilette) | 7 | 57 | 64 | 45 | 348 | 396 |
| | | | | Mobiliário (Ameublement) | 4 | 54 | 58 | — | — | — |
| Edificação (Bâtiment) | Apparelhos de transporte (Appareils de transport) | — | 11 | 11 | — | — | — | | | |
| | | Produção e transmissão de forças físicas (Production et transmission de forces physiques) | — | — | — | — | — | — | | |
| Relat às sciencias, letras e artes (Relat aux sciences littres et arts) | Indústrias de luxo (Industries de luxe) | — | 3 | 7 | 10 | 42 | 84 | 126 | | |
| | | Outras (Autres) | — | — | — | — | — | — | | |
| Transportes (Transports) | Marítimos e fluviais (Maritimes et par fleuves) | Terrestres e aereos (Terrestres et aériens) | 1 | — | 1 | — | — | — | | |
| | | Couriers, telegraphes et telephones (Postes, télégraphes et téléphones) | 11 | 11 | 11 | — | — | — | | |
| | | — | 2 | 2 | — | — | — | | | |
| Comercio (Commerce) | Bancos, cambio, seguro, comissões, etc (Banques, change, assurance, commissions, etc) | Comercio propriamente dito (Commerce proprement dit) | Outras especies de comercio (Autres commerces) | 8 | 176 | 184 | 1 | 1 | | |
| | | | — | — | — | — | — | — | | |
| Administração e profissões libe- raes (Adminis- tration et pro- fessions libé- rales) | Força publica (Force publique) | Exercito (Armée de terre) | Officiaes (Officiers) | — | — | — | — | — | | |
| | | | Praças (Soldats) | — | — | — | — | — | | |
| | | Armada (Armée de mer) | Officiaes (Officiers) | — | — | — | — | — | | |
| | | | Praças (Soldats) | — | — | — | — | — | | |
| | | Polícia (Police) | Officiaes (Officiers) | — | 6 | 6 | — | — | | |
| | | | Praças (Soldats) | — | — | — | — | — | | |
| Bombeiros (Pompiers) | Officiaes (Officiers) | — | — | — | — | — | | | | |
| | Praças (Soldats) | — | — | — | — | — | | | | |
| Administração (Administration) | Publica (Publique) | Federal (Service de la Fédération) | — | 2 | 2 | — | — | — | | |
| | | | Estadual (Service des États) | 1 | 1 | 2 | — | — | | |
| | | | Municipal (Service du Municipè) | — | — | — | — | — | | |
| | | Particular (Privée) | 8 | 2 | 10 | 1 | 1 | 2 | | |
| Profissões libe- raes (Profes- sions libérales) | Religiosas (Religieuses) | Judiciais (Judiciaires) | — | 2 | 2 | — | — | — | | |
| | | Medicas (Médicales) | — | 3 | 3 | — | — | — | | |
| | | Magisterio (Enseignement) | 2 | 2 | — | 1 | 1 | — | | |
| | | Sciencias, letras e artes (Sciences, lettres et arts) | 3 | 3 | — | 1 | 1 | 2 | | |
| Diversas (Divers) | Pessoas que vivem de suas rendas (Personnes vivant de leurs revenus) | Serviço domestico (Travail domestique) | Mal definidas (Mal déterminées) | 1 | 12 | 13 | — | — | — | |
| | | | — | — | 6 | 6 | — | — | | |
| | | | — | 14 | 3 | 17 | 35 | 43 | 78 | |
| | | | — | 13 | 29 | 42 | 3 | 1 | 4 | |
| Profissão não declarada e sem pro- fissão (Profession inconnue et sans profession) | 0 a 14 annos (ans) | — | 4 453 | — | 4 453 | 4 420 | — | 4 420 | | |
| | | 15 a 20 | 760 | — | 760 | 1 286 | — | 1 286 | | |
| | | 21 e + | — | 67 | 67 | — | 2 890 | 2 890 | | |
| TOTAL GERAL (Total général) | | | | 5 864 | 3 315 | 9 179 | 5 908 | 3 689 | 9 597 | |

por profissões, segundo o sexo e a idade

par professions, d'après le sexe et l'âge

ÇÃO - SUITE)

| CACULÉ | | | MUNICIPIO DE CAETITÉ | | | | | | | | | MUNICIPE DE CAETITÉ | | |
|----------------|----------------|--------|----------------------|----------------|--------|----------------|----------------|--------|----------------|----------------|--------|---------------------|--|--|
| TOTAL | | | HOMENS | | | MULHERES | | | TOTAL | | | | | |
| TOTAL | | | HOMMES | | | FEMMES | | | TOTAL | | | | | |
| 0 a 20 anos | 21 e + anos | Total | 0 a 20 anos | 21 e + anos | Total | 0 a 20 anos | 21 e + anos | Total | 0 a 20 anos | 21 e + anos | Total | | | |
| 609 | 2 869 | 3 478 | 1 181 | 5 759 | 6 940 | 287 | 754 | 1 041 | 1 468 | 6 513 | 7 981 | | | |
| 3 | 19 | 22 | 5 | 13 | 18 | — | 1 | 1 | 5 | 14 | 19 | | | |
| — | 1 | 1 | — | — | — | — | — | — | — | — | — | | | |
| — | — | — | — | — | — | — | — | — | — | — | — | | | |
| 43 | 242 | 285 | 3 | 5 | 8 | 15 | 66 | 82 | 19 | 71 | 90 | | | |
| — | 8 | 8 | — | — | — | — | — | — | — | — | — | | | |
| — | 2 | 2 | — | 1 | 1 | — | — | — | — | 1 | 1 | | | |
| 6 | 18 | 24 | 1 | 26 | 27 | — | — | — | 1 | 26 | 27 | | | |
| 1 | 5 | 6 | — | 5 | 5 | — | 7 | 7 | — | 12 | 12 | | | |
| — | — | — | — | — | — | — | — | — | — | — | — | | | |
| 1 | 7 | 8 | — | 8 | 8 | — | — | — | — | 8 | 8 | | | |
| — | — | — | — | 1 | 1 | — | 1 | 1 | — | 2 | 2 | | | |
| 55 | 405 | 460 | 28 | 94 | 122 | 79 | 569 | 648 | 107 | 663 | 770 | | | |
| 4 | 7 | 11 | 8 | 8 | 16 | — | — | — | — | 8 | 8 | | | |
| — | 54 | 58 | 18 | 124 | 142 | — | — | — | 18 | 124 | 142 | | | |
| — | — | — | — | — | — | — | — | — | — | — | — | | | |
| — | 11 | 11 | 3 | 10 | 13 | — | — | — | 3 | 10 | 13 | | | |
| — | — | — | — | — | — | — | — | — | — | — | — | | | |
| 45 | 91 | 136 | 3 | 15 | 18 | 16 | 74 | 90 | 19 | 89 | 108 | | | |
| — | — | — | — | — | — | — | 1 | 1 | — | 1 | 1 | | | |
| 1 | 11 | 11 | — | 6 | 6 | — | — | — | — | 6 | 6 | | | |
| — | 2 | 2 | — | 7 | 7 | — | — | — | — | 7 | 7 | | | |
| — | — | — | — | — | — | — | — | — | — | — | — | | | |
| 8 | 177 | 185 | 26 | 111 | 137 | — | 10 | 10 | 26 | 121 | 147 | | | |
| — | — | — | — | — | — | — | — | — | — | — | — | | | |
| — | — | — | — | — | — | — | — | — | — | — | — | | | |
| — | — | — | — | — | — | — | — | — | — | — | — | | | |
| — | 6 | 6 | — | 14 | 14 | — | — | — | — | 14 | 14 | | | |
| — | — | — | — | — | — | — | — | — | — | — | — | | | |
| — | 2 | 2 | 1 | 13 | 14 | — | 2 | 2 | 1 | 15 | 16 | | | |
| 1 | 1 | 2 | — | 12 | 12 | — | — | — | — | 12 | 12 | | | |
| — | — | — | — | 6 | 6 | — | 2 | 2 | — | 8 | 8 | | | |
| 9 | 3 | 12 | — | 2 | 2 | — | — | — | — | 2 | 2 | | | |
| — | 2 | 2 | 2 | 6 | 8 | 1 | 11 | 12 | 3 | 17 | 20 | | | |
| — | 3 | 3 | — | 4 | 4 | — | — | — | — | 4 | 4 | | | |
| — | 3 | 3 | — | 6 | 6 | — | 8 | 8 | — | 14 | 14 | | | |
| 1 | 4 | 5 | — | 13 | 13 | 4 | 4 | 8 | 4 | 17 | 21 | | | |
| 1 | 12 | 13 | — | 17 | 17 | — | 1 | 1 | — | 18 | 18 | | | |
| — | 6 | 6 | 1 | 2 | 3 | — | 1 | 1 | 1 | 3 | 4 | | | |
| 49 | 46 | 95 | 16 | 7 | 23 | 35 | 81 | 116 | 51 | 88 | 139 | | | |
| 16 | 30 | 46 | 5 | 46 | 51 | — | — | — | 5 | 46 | 51 | | | |
| 8 873 | — | 8 873 | 7 974 | — | 7 974 | 8 465 | — | 8 465 | 16 439 | — | 16 439 | | | |
| 2 046 | — | 2 046 | 1 526 | — | 1 526 | 2 447 | — | 2 447 | 3 973 | — | 3 973 | | | |
| — | 2 957 | 2 957 | — | 197 | 197 | — | 5 902 | 5 902 | — | 6 099 | 6 099 | | | |
| 11 772 | 7 004 | 18 776 | 10 793 | 6 539 | 17 332 | 11 350 | 7 495 | 18 845 | 22 143 | 14 034 | 36 177 | | | |

População dos municípios do Estado da Bahia,

Population des municipes de l'État de Bahia,

(CONTINUA

| PROFISSÕES PROFESSIONS | | MUNICIPIO DE MUNICIPE DE | | | | | | |
|--|--|---|---------------|-------|--------------------|----------------|-------|----------------|
| | | HOMENS HOMMES | | | MULHERES FEMMES | | | |
| | | 0 a 20 ans | 21 e + ans | Total | 0 a 20 ans | 21 e + ans | Total | |
| Produção da matéria prima (<i>Production de la matière pre- mière</i>) | Exploração do solo e sub-solo (<i>Exploitation du sol et du sous- sol</i>) | Exploração do solo (Agricultura, etc) (<i>Exploitation du sol</i>) { Agricultura, etc (<i>Agriculture, etc</i>) | 1 030 | 4 681 | 5 711 | 133 | 508 | 641 |
| | | Criação (Elevage) { Criação (<i>Elevage</i>) | 26 | 115 | 141 | — | — | — |
| Transformação e emprego da matéria prima (<i>Transformation et emploi de la matière pre- mière</i>) | Indústrias (<i>Industries</i>) | Extracção de matérias mineiras (Podreiras (Cavidades) Minas, salinas, etc) (<i>Extraction de matières minérales</i>) { Podreiras (<i>Cavités</i>) Minas, salinas, etc (<i>Adines, salines, etc</i>) | — | — | — | — | — | — |
| | | Segundo a natureza da matéria prima (Textis (Textiles) Couros, pelles, etc) (<i>Cuirs, peaux, etc.</i>) | — | 1 | 1 | — | — | — |
| | | Segundo a natureza da matéria prima (Madeiras (Bois) Metalurgia (Métallurgie) Cerâmica (Céramique)) (<i>la nature de la matière première</i>) | 1 | 11 | 12 | — | — | — |
| | | — | 1 | 29 | 30 | — | — | — |
| | | — | 5 | 29 | 34 | — | — | — |
| | | — | — | 2 | 2 | — | — | — |
| | | — | 18 | 2 | 20 | — | — | — |
| | | — | — | 63 | 63 | 140 | 414 | 554 |
| | | — | 1 | 14 | 15 | — | — | — |
| | | — | 12 | 164 | 176 | — | — | — |
| Transportes (<i>Transports</i>) | Outras (Autres) | Marítimos e fluviais (Maritimes et fluviaux) | 11 | 98 | 109 | — | — | — |
| | | Terrestres e aéreos (Terrestres et aériens) | 6 | 16 | 22 | — | — | — |
| | | Correios, telegraphos e telephons (Postes, télégraphes et téléphones) | 2 | 3 | 5 | — | — | — |
| Comercio (<i>Commerce</i>) | Outras especies de commercio (Autres commerces) | Bancos, cambio, seguro, commissões, etc (Banques, change, assurance, commissions, etc) | — | 3 | 3 | — | — | — |
| | | Comercio propriamente dito (Commerce proprement dit) | 50 | 230 | 280 | 1 | 6 | 7 |
| Administração e profissões libe- raes (Adminis- tration et pro- fessions libé- rales) | Força publica (<i>Force publique</i>) | Exercito (Armée de terre) { Officiaes (Officiers) Praças (Soldats) | — | — | — | — | — | — |
| | | Armada (Armée de mer) { Officiaes (Officiers) Praças (Soldats) | — | — | — | — | — | — |
| | | Polícia (Police) { Officiaes (Officiers) Praças (Soldats) | 2 | 6 | 8 | — | — | — |
| | | Bombeiros (Pompiers) { Officiaes (Officiers) Praças (Soldats) | — | — | — | — | — | — |
| | | Administração (Administration) { Federal (Service de la Fédération) Estadual (Service des États) Municipal (Service du Municipè) | — | 7 | 7 | — | 2 | 2 |
| Profissões libe- raes (Profes- sions libé- rales) | Particular (Privée) | Religiosas (Religieuses) | — | 1 | 1 | — | — | — |
| | | Judiciarias (Judiciaires) | — | 7 | 7 | — | — | — |
| | | Médicas (Médicales) | — | 4 | 4 | — | — | — |
| | | Magisterio (Enseignement) | — | 2 | 2 | — | 10 | 10 |
| | | Ciencias, letras e artes (Sciences, lettres et arts) | 2 | 14 | 16 | — | — | — |
| Diversas (<i>Divers</i>) | Pessoas que vivem de suas rendas (Personnes vivant de leurs revenus) | — | — | 7 | 7 | — | — | — |
| | | Serviço domestico (Travail domestique) | 7 | 6 | 13 | 17 | 38 | 55 |
| | | Mal definidas (Mal déterminées) | 13 | 36 | 49 | 1 | 5 | 6 |
| | | Profissão não declarada e sem profissão (Profession inconnue et sans profession) | 5 688 832 | — | 5 688 832 | 5 565 1 553 | — | 5 565 1 553 |
| | | 143 | 143 | — | 4 138 | 4 138 | | |
| TOTAL GERAL (Total général) | | | 7 723 | 5 731 | 13 454 | 7 442 | 5 184 | 12 626 |

População dos municípios do Estado da Bahia,

Population des municipes de l'État de Bahia,

(CONTINUA)

| PROFISSÕES PROFESSIONS | | | | MUNICIPIO DE MUNICÍPE DE | | | | |
|--|--|--|---|-----------------------------|------------------------|--|------------------------|------------------------|
| | | | | HOMENS HOMMES | | | MULHERES FEMMES | |
| | | | | 0 a 20 annos ans | 21 e + annos ans | Total Total | 0 a 20 annos ans | 21 e + annos ans |
| Produção da matéria prima (<i>Production de la matière pre- mière</i>) | Exploração do solo e sub-solo (<i>Exploitation du sol et du sous- sol</i>) | Exploração do solo (<i>Exploita- tion du sol</i>) | Agricultura, etc (<i>Agriculture, etc</i>) | 477 | 3 695 | 4 172 | 51 | 291 |
| | | | Criação (<i>Élevage</i>) | 1 | 2 | 3 | — | 2 |
| | | | Caça e pesca (<i>Chasse et pêche</i>) | 7 | 48 | 55 | — | — |
| | | | Extracção de materias mineraes (<i>Extraction de matières minérales</i>) | — | — | — | — | — |
| | | | Pedreiras (<i>Carrères</i>) | — | — | — | — | — |
| | | | Minas, salinas, etc (<i>Mines, salines, etc</i>) | — | 5 | 5 | — | — |
| | | | Segundo a natureza da matéria prima (<i>D'après la nature de la matière première</i>) | — | 2 | 2 | — | 1 |
| | | | Textis (<i>Textiles</i>) | — | — | — | — | — |
| | | | Couros, pelles, etc. (<i>Cuirs, peaux, etc.</i>) | — | 1 | 1 | — | — |
| | | | Madeiras (<i>Bois</i>) | — | 11 | 11 | — | — |
| | | | Metallurgia (<i>Métallurgie</i>) | 8 | 29 | 37 | — | — |
| | | | Ceramica (<i>Céramique</i>) | — | 6 | 6 | — | — |
| Transformação e emprego da matéria prima (<i>Transformati- on et emploi de la matière pre- mière</i>) | Industrias (<i>Industries</i>) | Segundo a ap- plicação da matéria prima (<i>D'après l'ap- plication de la matière pre- mière</i>) | Productos chimicos e analogos (<i>Pro- duits chimiques et produits analogues</i>) | 1 | 4 | 5 | — | — |
| | | | Alimentação (<i>Alimentation</i>) | 7 | 20 | 27 | — | — |
| | | | Vestuario e toucador (<i>Habillement et toilette</i>) | 29 | 114 | 143 | 38 | 158 |
| | | | Mobiliario (<i>Ameublement</i>) | 1 | 25 | 26 | — | — |
| | | | Edificação (<i>Bâtiment</i>) | 28 | 163 | 191 | — | — |
| | | | Apparehos de transporte (<i>Appareils de transport</i>) | — | 7 | 7 | — | — |
| | | | Produção e transmissão de forças phy- sicas (<i>Production et transmission de forces physiques</i>) | 1 | — | 1 | — | — |
| | | | Relat ás sciencias, letras e artes In- dustrias de luxo (<i>Relat aux sciences lettres et arts Industries de luxe</i>) | 4 | 8 | 12 | — | 2 |
| | | | Outras (<i>Autres</i>) | — | — | — | — | — |
| | | | | | | Maritimos e fluviaes (<i>Maritimes et par fleuves</i>) | 1 | 23 |
| | | | Terrestres e aereos (<i>Terrestres et aériens</i>) | 2 | 16 | 18 | — | — |
| | | | Correios, telegraphos e telephones (<i>Postes, télégraphes et téléphones</i>) | 1 | 4 | 5 | — | — |
| | | | Bancos, cambio, seguro, commissões, etc (<i>Banques, change, assurance, commissions, etc.</i>) | — | 2 | 2 | — | — |
| | | | Comercio propriamente dito (<i>Commerce proprement dit</i>) | 45 | 215 | 260 | — | 4 |
| | | | Outras especies de commercio (<i>Autres commerces</i>) | — | 7 | 7 | — | — |
| Administração e profissões libe- raes (<i>Adminis- tration et pro- fessions libé- rales</i>) | Força publica (<i>Force publique</i>) | Exercito (<i>Armée de terre</i>) | Officiaes (<i>Officiers</i>) | — | — | — | — | — |
| | | | Praças (<i>Soldats</i>) | — | — | — | — | — |
| | | | Armada (<i>Armée de mer</i>) | — | — | — | — | — |
| | | | Officiaes (<i>Officiers</i>) | — | — | — | — | — |
| | | | Praças (<i>Soldats</i>) | — | — | — | — | — |
| | | | Policia (<i>Police</i>) | — | 1 | 1 | — | — |
| | | | Officiaes (<i>Officiers</i>) | 1 | 17 | 18 | — | — |
| | | | Praças (<i>Soldats</i>) | — | — | — | — | — |
| | | | Bombeiros (<i>Pompiers</i>) | — | — | — | — | — |
| | | | | | | Officiaes (<i>Officiers</i>) | — | — |
| | | | Praças (<i>Soldats</i>) | — | — | — | — | — |
| | | | Publica (<i>Publique</i>) | 1 | 4 | 5 | — | — |
| | | | Federal (<i>Service de la Fédération</i>) | — | 12 | 12 | — | — |
| | | | Estadual (<i>Service des États</i>) | — | 11 | 11 | — | — |
| | | | Municipal (<i>Service du Municipè</i>) | — | — | — | — | — |
| | | | Particular (<i>Privée</i>) | — | — | — | — | — |
| | | | Religiosas (<i>Religieuses</i>) | 1 | 1 | 2 | — | — |
| | | | Judiciarias (<i>Judiciaires</i>) | — | 14 | 14 | — | — |
| | | | Medicas (<i>Médicales</i>) | — | 12 | 12 | — | 4 |
| | | | Magisterio (<i>Enseignement</i>) | — | 2 | 2 | 2 | 7 |
| | | | Sciencias, letras e artes (<i>Sciences, lettres et arts</i>) | 22 | 85 | 107 | — | — |
| | | | Pessoas que vivem de suas rendas (<i>Personnes vivant de leurs revenus</i>) | — | 14 | 14 | — | 11 |
| | | | Serviço domestico (<i>Travail domestique</i>) | 12 | 17 | 29 | 43 | 80 |
| | | | Mal definidas (<i>Mal déterminées</i>) | 88 | 294 | 382 | 4 | 11 |
| | | | Profissão não declarada e sem pro- fissão (<i>Profession inconnue et sans profession</i>) | 3 486 | — | 3 486 | 3 653 | — |
| | | | 0 a 14 annos (<i>ans</i>) | — | — | — | — | — |
| | | | 15 a 20 > | 486 | — | 486 | 1 093 | — |
| | | | 21 e + > | — | 95 | 95 | — | 3 455 |
| TOTAL GERAL (<i>Total général</i>) | | | | 4 710 | 4 986 | 9 696 | 4 884 | 4 026 |

por profissões, segundo o sexo e a idade

par professions, d'après le sexe et l'âge
 ÇÃO — suite)

| CANNAVIEIRAS CANNAVIEIRAS | | | | MUNICÍPIO DE CAPIVARY MUNICÍPE DE CAPIVARY | | | | | | | | |
|------------------------------|------------------------|------------------------|----------------|---|------------------------|----------------|------------------------|------------------------|----------------|------------------------|------------------------|----------------|
| Total Total | TOTAL TOTAL | | | HOMENS HOMMES | | | MULHERES FEMMES | | | TOTAL TOTAL | | |
| | 0 a 20 annos ans | 21 e + annos ans | Total Total | 0 a 20 annos ans | 21 e + annos ans | Total Total | 0 a 20 annos ans | 21 e + annos ans | Total Total | 0 a 20 annos ans | 21 e + annos ans | Total Total |
| 342 | 528 | 3 986 | 4 514 | 267 | 1 253 | 1 520 | 6 | 49 | 55 | 273 | 1 302 | 1 575 |
| 2 | 1 | 4 | 5 | 19 | 175 | 194 | — | 2 | 2 | 19 | 177 | 196 |
| — | 7 | 48 | 55 | — | — | — | — | — | — | — | — | — |
| — | — | 5 | 5 | — | 1 | 1 | — | — | — | — | 1 | 1 |
| 1 | — | 3 | 3 | — | — | — | — | — | — | — | — | — |
| — | — | 1 | 1 | — | — | — | — | — | — | — | — | — |
| — | 11 | 11 | 11 | — | — | — | — | — | — | — | — | — |
| — | 8 | 29 | 37 | — | 13 | 13 | — | — | — | — | 13 | 13 |
| — | — | 6 | 6 | 7 | 12 | 19 | — | 4 | 4 | 7 | 16 | 23 |
| — | 1 | 4 | 5 | — | 7 | 7 | — | — | — | — | 7 | 7 |
| — | 7 | 20 | 27 | — | 4 | 4 | — | — | — | — | 4 | 4 |
| 196 | 67 | 272 | 339 | 7 | 48 | 55 | 10 | 95 | 105 | 17 | 143 | 160 |
| — | 1 | 25 | 26 | — | 8 | 8 | — | — | — | — | 8 | 8 |
| — | 28 | 163 | 191 | 2 | 37 | 39 | — | — | — | 2 | 37 | 39 |
| — | — | 7 | 7 | 1 | — | 1 | — | — | — | 1 | — | 1 |
| — | 1 | — | 1 | — | 1 | 1 | — | — | — | — | 1 | 1 |
| 2 | 4 | 16 | 14 | — | 1 | 1 | — | 2 | 2 | — | 3 | 3 |
| — | — | — | — | 1 | — | 1 | — | — | — | 1 | — | 1 |
| — | 1 | 23 | 24 | — | — | — | — | — | — | — | — | — |
| — | 2 | 16 | 18 | 1 | 11 | 12 | — | — | — | 1 | 11 | 12 |
| — | 1 | 4 | 5 | — | 1 | 1 | — | — | — | — | 1 | 1 |
| — | — | 2 | 2 | — | — | — | — | — | — | — | — | — |
| 4 | 45 | 219 | 264 | 12 | 85 | 97 | — | 5 | 5 | 12 | 90 | 102 |
| — | — | 7 | 7 | — | — | — | — | 1 | 1 | — | 1 | 1 |
| — | — | — | — | — | — | — | — | — | — | — | — | — |
| — | — | — | — | — | — | — | — | — | — | — | — | — |
| — | — | — | — | — | — | — | — | — | — | — | — | — |
| — | 1 | 1 | 1 | — | — | — | — | — | — | — | — | — |
| — | 1 | 17 | 18 | — | 5 | 5 | — | — | — | — | 5 | 5 |
| — | — | — | — | — | — | — | — | — | — | — | — | — |
| — | 1 | 4 | 5 | — | 2 | 2 | — | — | — | — | 2 | 2 |
| — | — | 12 | 12 | — | 2 | 2 | — | — | — | — | 2 | 2 |
| — | — | 11 | 11 | — | 4 | 4 | — | — | — | — | 4 | 4 |
| — | — | — | — | 1 | 16 | 17 | — | — | — | 1 | 16 | 17 |
| — | 1 | 1 | 2 | — | — | — | — | — | — | — | — | — |
| — | — | 14 | 14 | — | 2 | 2 | — | — | — | — | 2 | 2 |
| 4 | — | 16 | 16 | — | 2 | 2 | — | 17 | 17 | — | 19 | 19 |
| 9 | 2 | 9 | 11 | — | — | — | — | 2 | 2 | — | 2 | 2 |
| — | 22 | 85 | 107 | — | 1 | 1 | — | — | — | — | 1 | 1 |
| 11 | — | 25 | 25 | — | — | — | — | — | — | — | — | — |
| 123 | 55 | 97 | 152 | 25 | 2 | 27 | 24 | 60 | 84 | 49 | 62 | 111 |
| 15 | 92 | 305 | 397 | 17 | 14 | 31 | — | 1 | 1 | 17 | 15 | 32 |
| 3 653 | 7 139 | — | 7 139 | 1 914 | — | 1 914 | 1 878 | — | 1 878 | 3 792 | — | 3 792 |
| 1 093 | 1 579 | — | 1 579 | 288 | — | 288 | 630 | — | 630 | 918 | — | 918 |
| 3 455 | — | 3 550 | 3 550 | — | 13 | 13 | — | 1 536 | 1 536 | — | 1 549 | 1 549 |
| 8 910 | 9 594 | 9 012 | 18 606 | 2 562 | 1 720 | 4 282 | 2 548 | 1 774 | 4 322 | 5 110 | 3 494 | 8 604 |

População dos municípios do Estado da Bahia,

Population des municipes de l'État de Bahia,

(CONTINUA)

| PROFISSÕES PROFESSIONS | | MUNICIPIO DE MUNICIPE DE | | | | | | | | | |
|--|--|--|---|--|---|---------------|----------------|-------|-------|-----|-----|
| | | HOMENS HOMMES | | | MULHERES FEMMES | | | | | | |
| | | 0 a 20 ans | 21 e + ans | Total Total | 0 a 20 ans | 21 e + ans | Total Total | | | | |
| Produção da matéria prima (<i>Production de la matière pre- mière</i>) | Exploração do solo e sub-solo (<i>Exploitation du sol et du sous- sol</i>) | Exploração do solo (<i>Exploitation du sol</i>) | Agricultura, etc (<i>Agriculture, etc</i>) | 329 | 950 | 1 279 | 94 | 182 | 276 | | |
| | | | Criação (<i>Élevage</i>) | 2 | 14 | 16 | — | — | — | | |
| | | | Caça e pesca (<i>Chasse et pêche</i>) | 19 | 53 | 72 | — | 1 | 1 | | |
| | | Extracção de matérias minerais (<i>Extraction de matières minérales</i>) | Pedreiras (<i>Carières</i>) | — | — | — | — | — | — | | |
| | | | Minas, salinas, etc (<i>Mines, salines, etc</i>) | — | — | — | — | — | — | | |
| Transformação e emprego da matéria prima (<i>Transformation et emploi de la matière pre- mière</i>) | Indústrias (<i>Industries</i>) | Segundo a natureza da matéria prima (<i>D'après la nature de la matière première</i>) | Textis (<i>Textiles</i>) | — | 1 | 1 | — | — | — | | |
| | | | Couros, pelles, etc (<i>Cuirs, peaux, etc.</i>) | — | — | — | — | — | — | | |
| | | | | Madeiras (<i>Bois</i>) | 11 | 14 | 25 | — | — | — | |
| | | | | Metallurgia (<i>Métallurgie</i>) | 24 | 99 | 123 | — | — | — | |
| | | | | Cerâmica (<i>Céramique</i>) | 1 | 6 | 7 | — | — | — | |
| | | | | Productos químicos e analogos (<i>Pro- duits chimiques et produits analogues</i>) | — | 1 | 1 | — | — | — | |
| | | | | | Alimentação (<i>Alimentation</i>) | 2 | 20 | 22 | — | 1 | 1 |
| | | | | Segundo a ap- plicação da matéria prima (<i>D'après l'ap- plication de la matière pre- mière</i>) | Vestuario e toucados (<i>Habillement et toilette</i>) | 16 | 50 | 66 | 29 | 116 | 145 |
| | | | | | Mobiliário (<i>Ameublement</i>) | 8 | 28 | 36 | — | — | — |
| | | | | | Edificação (<i>Bâtiment</i>) | 51 | 180 | 231 | — | — | — |
| | | | Apparelhos de transporte (<i>Appareils de transport</i>) | — | — | — | — | — | — | | |
| | | | Produção e transmissão de forças phy- sicas (<i>Production et transmission de forces physiques</i>) | — | 8 | 8 | — | — | — | | |
| | | | Relat. ás sciencias, letras e artes In- dústrias de luxo (<i>Relat. aux sciences lettres et arts Industries de luxe</i>) | 2 | 11 | 13 | 2 | 2 | 4 | | |
| | | Outras (<i>Autres</i>) | — | — | — | — | — | — | — | | |
| Transportes (<i>Transports</i>) | | Maritimos e fluviaes (<i>Maritimes et par fleuves</i>) | 28 | 212 | 240 | — | — | — | — | | |
| | | Terrestres e aereos (<i>Terrestres et aériens</i>) | 6 | 32 | 38 | — | — | — | — | | |
| Comercio (<i>Commerce</i>) | | Bancos, cambio, seguro, comissões, etc (<i>Banques, change, assurance, commissions, etc</i>) | — | 4 | 4 | — | — | — | — | | |
| | | Comercio propriamente dito (<i>Commerce proprement dit</i>) | 29 | 154 | 183 | — | 1 | 1 | | | |
| | | Outras especies de commercio (<i>Autres commerces</i>) | 2 | 7 | 9 | — | — | — | | | |
| Força publica (<i>Force publique</i>) | | Exercito (<i>Armée de terre</i>) | Officiaes (<i>Officiers</i>) | — | — | — | — | — | — | | |
| | | | Piaças (<i>Soldats</i>) | — | — | — | — | — | — | | |
| | | Armada (<i>Armée de mer</i>) | Officiaes (<i>Officiers</i>) | — | — | — | — | — | — | | |
| | | | Praças (<i>Soldats</i>) | 5 | 10 | 15 | — | — | — | | |
| Polícia (<i>Police</i>) | Officiaes (<i>Officiers</i>) | — | — | — | — | — | — | | | | |
| | Praças (<i>Soldats</i>) | — | 13 | 13 | — | — | — | | | | |
| Bombeiros (<i>Pompiers</i>) | Officiaes (<i>Officiers</i>) | — | — | — | — | — | — | | | | |
| | Praças (<i>Soldats</i>) | — | — | — | — | — | — | | | | |
| Administração e profissões libe- raes (<i>Adminis- tration et pro- fessions libé- rales</i>) | Administração (<i>Administra- tion</i>) | Pública (<i>Publique</i>) | Federal (<i>Service de la Fédération</i>) | — | 19 | 19 | — | 1 | 1 | | |
| | | | Estadual (<i>Service des États</i>) | — | 16 | 16 | — | — | — | | |
| | | | Municipal (<i>Service du Municipèpe</i>) | — | 3 | 3 | — | — | — | | |
| | Particular (<i>Privée</i>) | — | 5 | 5 | — | — | — | | | | |
| Profissões libe- raes (<i>Profes- sions libérales</i>) | | Religiosas (<i>Religieuses</i>) | — | 2 | 2 | — | — | — | | | |
| | | Judiciarias (<i>Judiciaires</i>) | — | 7 | 7 | — | — | — | | | |
| | | Médicas (<i>Médicales</i>) | — | 3 | 3 | — | — | — | | | |
| | | Magisterio (<i>Enseignement</i>) | — | 1 | 1 | — | 8 | 8 | | | |
| | | Sciencias, letras e artes (<i>Sciences, lettres et arts</i>) | — | 8 | 8 | — | — | — | | | |
| Diversas (<i>Divers</i>) | Pessoas que vivem de suas rendas (<i>Personnes vivant de leurs revenus</i>) | Seviço domestico (<i>Travail domestique</i>) | 16 | 9 | 25 | 14 | 43 | 57 | | | |
| | | Mal definidas (<i>Mal déterminées</i>) | 14 | 235 | 249 | — | 2 | 2 | | | |
| | | Profissão não declarada e sem pro- fissão (<i>Profession inconnue et sans profession</i>) | 0 a 14 annos (<i>ans</i>) | 1 938 | — | 1 938 | 1 826 | — | 1 826 | | |
| | | | 15 a 20 " " | 280 | — | 280 | 638 | — | 638 | | |
| 21 e + " " | — | | 75 | 75 | — | 1 951 | 1 951 | | | | |
| TOTAL GERAL (<i>Total général</i>) | | | | 2 787 | 2 264 | 5 051 | 2 603 | 2 312 | 4 915 | | |

por profissões, segundo o sexo e a idade

par professions, d'après le sexe et l'âge

ÇÃO — SUITE)

| CARAVELLAS | | | MUNICÍPIO DE CARINHANHA | | | | | | | | | MUNICÍPIO DE CARINHANHA | | |
|------------------|------------------|-------------|-------------------------|------------------|-------------|------------------|------------------|-------------|------------------|------------------|-------------|-------------------------|--|--|
| TOTAL TOTAL | | | HOMENS HOMMES | | | MULHERES FEMMES | | | TOTAL TOTAL | | | | | |
| 0 a 20 annos ans | 21 e + annos ans | Total Total | 0 a 20 annos ans | 21 e + annos ans | Total Total | 0 a 20 annos ans | 21 e + annos ans | Total Total | 0 a 20 annos ans | 21 e + annos ans | Total Total | | | |
| 423 | 1 132 | 1 555 | 1 263 | 3 150 | 4 413 | 42 | 89 | 131 | 1 305 | 3 239 | 4 544 | | | |
| 2 | 14 | 16 | 6 | 89 | 95 | 1 | 2 | 3 | 7 | 91 | 98 | | | |
| 19 | 54 | 73 | 1 | 64 | 65 | — | 1 | 1 | 1 | 65 | 66 | | | |
| — | — | — | — | — | — | — | — | — | — | — | — | | | |
| — | 1 | 1 | — | 4 | 4 | 5 | 84 | 89 | 5 | 88 | 93 | | | |
| — | — | — | — | — | — | — | — | — | — | — | — | | | |
| 11 | 14 | 25 | 1 | 1 | 2 | — | — | — | 1 | 1 | 2 | | | |
| 24 | 99 | 123 | — | 8 | 8 | — | — | — | — | 8 | 8 | | | |
| 1 | 6 | 7 | — | — | — | — | — | — | — | — | — | | | |
| — | 1 | 1 | 2 | 11 | 13 | — | — | — | 2 | 11 | 13 | | | |
| 2 | 21 | 23 | — | — | — | — | — | — | — | — | — | | | |
| 45 | 166 | 211 | 20 | 39 | 59 | 314 | 689 | 1 003 | 334 | 728 | 1 062 | | | |
| 8 | 28 | 36 | 1 | 3 | 4 | — | — | — | 1 | 3 | 4 | | | |
| 51 | 180 | 231 | — | 26 | 26 | — | — | — | — | 26 | 26 | | | |
| — | — | — | 5 | 1 | 6 | — | — | — | 5 | 1 | 6 | | | |
| — | 8 | 8 | — | 1 | 1 | — | — | — | — | 1 | 1 | | | |
| 4 | 13 | 17 | — | — | — | 2 | 11 | 13 | 2 | 11 | 13 | | | |
| — | — | — | — | — | — | — | — | — | — | — | — | | | |
| 28 | 212 | 240 | — | 2 | 2 | — | — | — | — | 2 | 2 | | | |
| 6 | 32 | 38 | 1 | 4 | 5 | — | — | — | 1 | 4 | 5 | | | |
| 4 | 15 | 19 | — | 3 | 3 | — | — | — | — | 3 | 3 | | | |
| — | 4 | 4 | — | — | — | — | — | — | — | — | — | | | |
| 29 | 155 | 184 | 12 | 98 | 110 | — | 3 | 3 | 12 | 101 | 113 | | | |
| 2 | 7 | 9 | — | 1 | 1 | — | — | — | — | 1 | 1 | | | |
| — | — | — | 1 | — | 1 | — | — | — | 1 | — | 1 | | | |
| 5 | 10 | 15 | — | — | — | — | — | — | — | — | — | | | |
| — | 13 | 13 | 7 | 4 | 4 | — | — | — | — | 4 | 4 | | | |
| — | — | — | — | 66 | 73 | — | — | — | 7 | 66 | 73 | | | |
| — | — | — | — | — | — | — | — | — | — | — | — | | | |
| — | 20 | 20 | — | 1 | 1 | — | — | — | — | 1 | 1 | | | |
| — | 16 | 16 | 1 | 13 | 14 | — | — | — | 1 | 13 | 14 | | | |
| — | 3 | 3 | — | 1 | 1 | — | — | — | — | 1 | 1 | | | |
| — | 5 | 5 | — | 24 | 24 | — | — | — | — | 24 | 24 | | | |
| — | 2 | 2 | — | — | — | — | — | — | — | — | — | | | |
| — | 7 | 7 | — | 3 | 3 | — | — | — | — | 3 | 3 | | | |
| — | 3 | 3 | — | 2 | 2 | — | 1 | 1 | — | 3 | 3 | | | |
| — | 9 | 9 | — | 1 | 1 | — | 4 | 4 | — | 5 | 5 | | | |
| — | 8 | 8 | — | 10 | 10 | — | — | — | — | 10 | 10 | | | |
| — | 3 | 3 | — | 1 | 1 | — | — | — | — | 1 | 1 | | | |
| 30 | 52 | 82 | 8 | 7 | 15 | 29 | 90 | 119 | 37 | 97 | 134 | | | |
| 14 | 237 | 251 | 1 | 17 | 18 | — | 2 | 2 | 1 | 19 | 20 | | | |
| 3 764 | — | 3 764 | 4 151 | — | 4 151 | 4 193 | — | 4 193 | 8 344 | — | 8 344 | | | |
| 918 | — | 918 | 298 | — | 298 | 1 285 | — | 1 285 | 1 583 | — | 1 583 | | | |
| — | 2 026 | 2 026 | — | 89 | 89 | — | 3 289 | 3 289 | — | 3 378 | 3 378 | | | |
| 5 390 | 4 576 | 9 966 | 5 779 | 3 744 | 9 523 | 5 871 | 4 265 | 10 136 | 11 650 | 8 009 | 19 659 | | | |

População dos municípios do Estado da Bahia,

Population des municipes de l'État de Bahia,

(CONTINUA

| PROFISSÕES PROFESSIONS | | | MUNICIPIO DE CASTRO MUNICÍPE DE CASTRO | | | | | |
|---|--|---|---|------------------------|-------------------------|-----------------------|-----------------------|-------------------------|
| | | | HOMENS HOMMES | | | MULHERES FEMMES | | |
| | | | 0 a 20 anos ans | 21 a + anos ans | Total | 0 a 20 anos ans | 21 a + anos ans | Total |
| Produção da matéria prima (<i>Production de la matière pre- mière</i>) | Exploração do solo e sub-solo (<i>Exploitation du sol et du sous- sol</i>) | Exploração do solo (Agricultura, etc) (<i>Exploitation du sol</i>) { Agricultura, etc (<i>Agriculture, etc</i>) Criação (Elevage) (<i>Criação (Élevage)</i>) Caça e pesca (Chasse et pêche) (<i>Caça e pesca (Chasse et pêche)</i>) | 956 43 — | 3 022 231 2 | 3 978 274 2 | 412 1 — | 1 026 3 — | 1 138 4 — |
| | | Extração de matérias minerais (Pedreiras (Cavidades) Minas, salinas, etc) (<i>Extraction de matières minérales</i>) { Pedreiras (Cavidades) Minas, salinas, etc (<i>Mines, salines, etc</i>) | 6 4 | 11 1 | 17 5 | — — | — — | — — |
| Transformação e emprego da matéria prima (<i>Transformation et emploi de la matière première</i>) | Indústrias (<i>Industries</i>) | Segundo a natureza da matéria prima (D'après la nature de la matière première) { Textis (Textiles) Couros, pelles, etc (Cuir, peaux, etc.) Madeiras (Bois) Metalurgia (Métallurgie) Cerâmica (Céramique) | — — 4 23 1 | — 2 7 51 5 | — 2 11 74 6 | — — — — — | — — — — 3 | — — — — 3 |
| | | Produtos químicos e análogos (Produits chimiques et produits analogues) | 11 | 42 | 53 | 2 | 21 | 23 |
| | | Alimentação (Alimentation) | 4 | 21 | 25 | — | 6 | 6 |
| | | Vestuario e tocador (Habilleme et toilette) | 46 | 113 | 159 | 46 | 236 | 282 |
| | | Mobiliário (Ameublement) | 6 | 21 | 27 | — | — | — |
| | | Edificação (Bâtiment) | 13 | 62 | 75 | — | — | — |
| | | Apparelhos de transporte (Appareils de transport) | — | 8 | 8 | — | — | — |
| | | Produção e transmissão de forças físicas (Production et transmission de forces physiques) | — | — | — | — | — | — |
| | | Relat ás sciencias, letras e artes Indústrias de luxo (Relat aux sciences lettes et arts Industries de luxe) | 2 | 8 | 10 | 2 | 3 | 5 |
| | | Outras (Autres) | — | 4 | 4 | — | 6 | 6 |
| Transportes (<i>Transports</i>) | | Marítimos e fluviaes (Maritimes et par fleuves) | 1 | 2 | 3 | — | — | — |
| | | Terrestres e aereos (Terrestres et aériens) | 13 | 43 | 56 | — | — | — |
| | | Correios, telegraphos e telephones (Postes, télégraphes et téléphones) | 1 | 5 | 6 | — | — | — |
| Comercio (<i>Commerce</i>) | | Bancos, cambio, seguro, commissões, etc (Banques, change, assurance, commissions, etc) | 55 | 399 | 454 | 6 | 27 | 33 |
| | | Comercio propriamente dito (Commerce proprement dit) | 2 | 10 | 12 | — | — | — |
| Administração e profissões libe- raes (Adminis- tration et pro- fessions libé- rales) | Força pública (<i>Force publique</i>) | Exercito (Armée de terre) { Officiaes (Officiers) Praças (Soldats) | — | — | — | — | — | — |
| | | Armada (Armée de mer) { Officiaes (Officiers) Praças (Soldats) | — | — | — | — | — | — |
| | | Polícia (Police) { Officiaes (Officiers) Praças (Soldats) | 2 | 1 | 25 | — | — | — |
| | | Bombeiros (Pompiers) { Officiaes (Officiers) Praças (Soldats) | — | 1 | 1 | — | — | — |
| | | Administração (Administration) { Federal (Service de la Fédération) Estadual (Service des États) Municipal (Service du Municipè) | — | 18 | 18 | — | — | — |
| Diversas (<i>Divers</i>) | | Particular (Privée) | 2 | 4 | 6 | — | — | — |
| | | Religiosas (Religieuses) | 1 | 2 | 3 | — | — | — |
| | | Judiciarias (Judiciaires) | — | 11 | 11 | — | — | — |
| | | Médicas (Médicales) | — | 10 | 10 | — | 3 | 3 |
| | | Magisterio (Enseignement) | 1 | 1 | 2 | 4 | 18 | 22 |
| | | Sciencias, letras e artes (Sciences, lettres et arts) | 10 | 39 | 49 | 4 | 4 | 8 |
| | | Pessoas que vivem de suas rendas (Personnes vivant de leurs revenus) | — | 1 | 1 | — | — | — |
| | | Serviço domestico (Travail domestique) | 83 | 92 | 175 | 121 | 205 | 326 |
| | | Mal definidas (Mal déterminées) | 113 | 186 | 299 | 16 | 17 | 33 |
| | | Profissão não declarada e sem profissão (Profession inconnue et sans profession) | 4 660 542 — | — — 130 | 4 660 542 130 | 4 945 1 393 — | — — 3 600 | 4 945 1 393 3 600 |
| TOTAL GERAL (Total général) | | | 6 605 | 4 611 | 11 216 | 6 952 | 5 178 | 12 130 |

por profissões, segundo o sexo e a idade

par professions, d'après le sexe et l'âge

ÇÃO - SUITE)

| ALVES | | | MUNICIPIO DE CAYRÚ | | | | | | | | |
|--------|--------|--------|--------------------|--------|-------|----------|--------|-------|--------|--------|-------|
| TOTAL | | | HOMENS | | | MULHERES | | | TOTAL | | |
| TOTAL | | | HOMMES | | | FEMMES | | | TOTAL | | |
| 0 a 20 | 21 e + | Total | 0 a 20 | 21 e + | Total | 0 a 20 | 21 e + | Total | 0 a 20 | 21 e + | Total |
| anos | anos | Total | anos | anos | Total | anos | anos | Total | anos | anos | Total |
| 1 368 | 4 048 | 5 416 | 279 | 917 | 1 196 | 71 | 154 | 225 | 350 | 1 071 | 1 421 |
| 44 | 234 | 278 | 5 | 6 | 11 | — | — | — | 5 | 6 | 11 |
| — | 2 | 2 | 63 | 161 | 224 | 1 | 1 | 2 | 64 | 162 | 226 |
| 6 | 11 | 17 | — | — | — | — | — | — | — | — | — |
| 4 | 1 | 5 | 1 | — | 1 | — | — | — | 1 | — | 1 |
| — | — | — | — | 1 | 1 | 1 | 4 | 5 | 1 | 5 | 6 |
| — | 2 | 2 | — | 1 | 1 | — | — | — | — | 1 | 1 |
| 4 | 7 | 11 | 2 | 17 | 19 | — | — | — | 2 | 17 | 19 |
| 23 | 51 | 74 | 2 | 3 | 5 | — | — | — | 2 | 3 | 5 |
| 1 | 8 | 9 | — | — | — | — | — | — | — | — | — |
| 13 | 63 | 76 | — | 1 | 1 | — | — | — | — | 1 | 1 |
| 4 | 27 | 31 | — | — | — | — | 5 | 5 | — | 5 | 5 |
| 92 | 349 | 441 | 13 | 26 | 39 | 89 | 192 | 281 | 102 | 218 | 320 |
| 6 | 21 | 27 | 1 | 10 | 11 | — | — | — | 1 | 10 | 11 |
| 13 | 62 | 75 | 14 | 72 | 86 | — | — | — | 14 | 72 | 86 |
| — | 8 | 8 | — | 1 | 1 | — | — | — | — | 1 | 1 |
| — | — | — | 1 | 4 | 5 | — | — | — | 1 | 4 | 5 |
| 4 | 11 | 15 | 1 | 2 | 3 | 5 | 8 | 13 | 6 | 10 | 16 |
| — | 10 | 10 | — | — | — | — | — | — | — | — | — |
| 1 | 2 | 3 | 31 | 218 | 249 | — | — | — | 31 | 218 | 249 |
| 13 | 43 | 56 | — | — | — | — | — | — | — | — | — |
| 1 | 5 | 6 | — | — | — | — | 1 | 1 | — | 1 | 1 |
| — | — | — | — | 2 | 2 | — | — | — | — | 2 | 2 |
| 61 | 426 | 487 | 16 | 108 | 124 | — | 5 | 5 | 16 | 113 | 129 |
| 2 | 10 | 12 | — | — | — | — | — | — | — | — | — |
| — | — | — | — | 2 | 2 | — | — | — | — | 2 | 2 |
| — | — | — | — | — | — | — | — | — | — | — | — |
| — | 1 | 1 | — | — | — | — | — | — | — | — | — |
| 2 | 23 | 25 | 1 | 3 | 4 | — | — | — | 1 | 3 | 4 |
| — | 1 | 1 | — | — | — | — | — | — | — | — | — |
| — | 18 | 18 | — | 3 | 3 | — | — | — | — | 3 | 3 |
| — | 11 | 11 | — | — | — | — | — | — | — | — | — |
| — | 11 | 11 | — | 5 | 5 | — | — | — | — | 5 | 5 |
| 2 | 4 | 6 | 4 | — | 4 | — | — | — | 4 | — | 4 |
| 1 | 2 | 3 | — | 6 | 6 | — | — | — | — | 6 | 6 |
| — | 11 | 11 | — | 5 | 5 | — | — | — | — | 5 | 5 |
| — | 13 | 13 | — | 2 | 2 | — | — | — | — | 2 | 2 |
| 5 | 19 | 24 | — | 2 | 2 | — | 7 | 7 | — | 9 | 9 |
| 14 | 43 | 57 | 2 | 30 | 32 | — | — | — | 2 | 30 | 32 |
| — | 1 | 1 | — | 2 | 2 | — | — | — | — | 2 | 2 |
| 204 | 297 | 501 | 8 | 2 | 10 | 20 | 25 | 45 | 28 | 27 | 55 |
| 129 | 203 | 332 | 14 | 34 | 48 | — | 4 | 4 | 14 | 38 | 52 |
| 9 605 | — | 9 605 | 1 060 | — | 1 060 | 1 030 | — | 1 030 | 2 090 | — | 2 090 |
| 1 935 | — | 1 935 | 96 | — | 96 | 331 | — | 331 | 427 | — | 427 |
| — | 3 730 | 3 730 | — | 34 | 34 | — | 1 214 | 1 214 | — | 1 248 | 1 248 |
| 13 557 | 9 789 | 23 346 | 1 614 | 1 680 | 3 294 | 1 548 | 1 620 | 3 168 | 3 162 | 3 300 | 6 462 |

População dos municípios do Estado da Bahia,

Population des municipes de l'État de Bahia,

(CONTINUA)

| PROFISSÕES PROFESSIONS | | | | MUNICIPIO DE MUNICÍPE DE | | | | | | | | |
|--|--|---|---|--|---|--|--------------------|---------------|----------------|-----|-----|-------|
| | | | | HOMENS HOMMES | | | MULHERES FEMMES | | | | | |
| | | | | 0 a 20 ans | 21 e + ans | Total Total | 0 a 20 ans | 21 e + ans | Total Total | | | |
| Produção da matéria prima (<i>Production de la matière pre- mière</i>) | Exploração do solo e sub-solo (<i>Exploitation du sol et du sous- sol</i>) | Exploração do solo (<i>Exploita- tion du sol</i>) | Agricultura, etc (<i>Agriculture, etc</i>) | 788 | 2 680 | 3 468 | 52 | 111 | 163 | | | |
| | | | Criação (<i>Élevage</i>) | 69 | 504 | 564 | 1 | 24 | 25 | | | |
| | | | Caça e pesca (<i>Chasse et pêche</i>) | 176 | 448 | 624 | 1 | 4 | 5 | | | |
| Transformação e emprego da matéria prima (<i>Transformation et emploi de la matière pre- mière</i>) | Indústrias (<i>Industries</i>) | Segundo a natureza da matéria prima (<i>D'après la nature de la matière première</i>) | Extracção de matérias minerais (<i>Extraction de matières minérales</i>) | — | — | — | — | — | — | | | |
| | | | Pedreiras (<i>Cariões</i>) Minas, salinas, etc (<i>Mines, salines, etc</i>) | 28 | 45 | 73 | — | — | — | | | |
| | | | | Textis (<i>Textiles</i>) | 4 | 25 | 29 | — | 11 | 11 | | |
| | | | Couro, pelles, etc (<i>Cuir, peaux, etc.</i>) | 5 | 11 | 16 | — | 4 | 4 | | | |
| | | | | Madeiras (<i>Bois</i>) | 1 | 3 | 4 | — | — | — | | |
| | | | Metalurgia (<i>Métallurgie</i>) Cerâmica (<i>Céramique</i>) | 6 | 19 | 25 | — | — | — | | | |
| | | | | — | 15 | 15 | — | 8 | 8 | | | |
| | | | Indústrias (<i>Industries</i>) | Segundo a aplicação da matéria prima (<i>D'après l'ap- plication de la matière pre- mière</i>) | Outras (<i>Autres</i>) | Productos químicos e analogos (<i>Produits chimiques et produits analogues</i>) | 1 | 5 | 6 | — | 1 | 1 |
| | | | | | | Alimentação (<i>Alimentation</i>) | — | 4 | 4 | — | 5 | 5 |
| | | | | | | Vestuario e tocador (<i>Habillement et toilette</i>) | 26 | 120 | 146 | 308 | 692 | 1 000 |
| | | | | | | Mobiliário (<i>Ameublement</i>) | 1 | 10 | 11 | — | — | — |
| | | | | | | Edificação (<i>Bâtiment</i>) | 23 | 76 | 99 | — | — | — |
| | | | | | | Apparelhos de transporte (<i>Appareils de transport</i>) | — | 4 | 4 | — | — | — |
| | | | | | | Produção e transmissão de forças físicas (<i>Production et transmission de forces physiques</i>) | — | — | — | — | — | — |
| | | | | | | Relat ás sciencias, letras e artes Indústrias de luxo (<i>Relat aux sciences létres et arts Industries de luxe</i>) | 2 | 9 | 11 | 78 | 249 | 327 |
| — | 2 | 10 | | | | 12 | — | — | — | | | |
| Transportes (<i>Transports</i>) | Outras (<i>Autres</i>) | Maritimos e fluviaes (<i>Maritimes et par fleuves</i>) | | | | — | 5 | 5 | — | — | — | |
| | | Terrestres e aereos (<i>Terrestres et aériens</i>) | 8 | 67 | 75 | — | — | — | | | | |
| | | Correios, telegraphos e telephones (<i>Postes, télégraphes et téléphones</i>) | — | 1 | 1 | — | 1 | 1 | | | | |
| Comercio (<i>Commerce</i>) | Outras especies de commercio (<i>Autres commerces</i>) | Bancos, cambio, seguro commissões, etc (<i>Banques, change, assurance, commissions, etc</i>) | — | — | — | — | — | — | | | | |
| | | Comercio propriamente dito (<i>Commerce proprement dit</i>) | 37 | 237 | 274 | — | 4 | 4 | | | | |
| Administração e profissões libe- raes (<i>Administration et professions libé- rales</i>) | Força publica (<i>Force publique</i>) | Administração (<i>Administration</i>) | Exercito (<i>Armée de terre</i>) | — | — | — | — | — | — | | | |
| | | | Armada (<i>Armée de mer</i>) | — | — | — | — | — | — | | | |
| | | | | — | — | — | — | — | — | | | |
| | | | Policia (<i>Police</i>) | — | 1 | 1 | — | — | — | | | |
| | | | | — | 18 | 19 | — | — | — | | | |
| | | | Bombeiros (<i>Pompiers</i>) | — | — | — | — | — | — | | | |
| | | | | — | — | — | — | — | — | | | |
| | | | Administração (<i>Administration</i>) | Particular (<i>Privée</i>) | Federal (<i>Service de la Fédération</i>) | 2 | 5 | 7 | — | — | — | |
| | | | | | Estadual (<i>Service des États</i>) | — | 2 | 2 | — | — | — | |
| | | | | | Municipal (<i>Service du Municipè</i>) | — | 8 | 8 | — | — | — | |
| Profissões libe- raes (<i>Profes- sions libérales</i>) | Religiosas (<i>Religieuses</i>) Judiciarias (<i>Judiciaires</i>) Medicas (<i>Médicales</i>) Magisterio (<i>Enseignement</i>) Sciencias, letras e artes (<i>Sciences, lettres et arts</i>) | — | 8 | 19 | 27 | 1 | 1 | 2 | | | | |
| | | — | 2 | 2 | 2 | — | — | — | | | | |
| | | — | 2 | 2 | 2 | — | — | — | | | | |
| | | — | 3 | 3 | — | 4 | 4 | 4 | | | | |
| | | — | 2 | 2 | — | 4 | 4 | 4 | | | | |
| Diversas (<i>Divers</i>) | Pessoas que vivem de suas rendas (<i>Personnes vivant de leurs revenus</i>) | Serviço domestico (<i>Travail domestique</i>) | — | 16 | 43 | 59 | — | 1 | 1 | | | |
| | | | — | — | 5 | 5 | — | 2 | 2 | | | |
| | | | — | 10 | 9 | 19 | 43 | 58 | 101 | | | |
| | | | — | 9 | 20 | 29 | 2 | 3 | 5 | | | |
| | | | — | 3 874 | — | 3 874 | 3 657 | — | 3 657 | | | |
| Profissão não declarada e sem proffissão (<i>Profession inconnue et sans profession</i>) | Mal definidas (<i>Mal déterminées</i>) | 0 a 14 annos (<i>ans</i>) | — | — | — | — | — | — | | | | |
| | | 15 a 20 " " " | 583 | — | 583 | 1 107 | — | 1 107 | | | | |
| | | 21 e + " " " | — | 163 | 163 | — | 3 128 | 3 128 | | | | |
| TOTAL GERAL (<i>Total général</i>) | | | | 5 671 | 4 600 | 10 271 | 5 250 | 4 315 | 9 565 | | | |

População dos municípios do Estado da Bahia,

Population des municipes de l'État de Bahia,

(CONTINUA)

| PROFISSÕES PROFESSIONS | | MUNICIPIO DE MUNICIPE DE | | | | | | | | |
|--|--|---|--|--|--------------------|--------------------|----------|-----------|----------|---|
| | | HOMENS HOMMES | | | MULHERES FEMMES | | | | | |
| | | 0 a 20 ans | 21 e + ans | Total | 0 a 20 ans | 21 e + ans | Total | | | |
| Produção da matéria prima (<i>Production de la matière pre- mière</i>) | Exploração do solo e sub-solo (<i>Exploitation du sol et du sous- sol</i>) | Exploração do solo (Exploitation du sol) { Agricultura, etc (<i>Agriculture, etc</i>) Criação (Élevage) Caça e pesca (<i>Chasse et pêche</i>) | 1 209 23 | 3 632 116 | 4 840 139 | 292 4 | 564 7 | 856 11 | | |
| | | Extracção de matérias mineiras (<i>Extraction de matières minérales</i>) { Pedreiras (<i>Carrrières</i>) Minas, salinas, etc (<i>Mines, salines, etc</i>) | — | — | — | — | — | — | — | |
| Transformação e emprego da matéria prima (<i>Transformation et emploi de la matière pre- mière</i>) | Indústrias (<i>Industries</i>) | Segundo a natureza da matéria prima (<i>D'après la nature de la matière première</i>) { Textis (<i>Textiles</i>) Couro, peles, etc (<i>Cuir, peaux, etc.</i>) Madeiras (Bois) Metalurgia (<i>Métallurgie</i>) Cerâmica (<i>Céramique</i>) | — | — | 2 2 | — | — | — | — | |
| | | Segundo a aplicação da matéria prima (<i>D'après l'ap- plication de la matière pre- mière</i>) | Productos químicos e análogos (<i>Produits chimiques et produits analogues</i>) Alimentação (<i>Alimentation</i>) Vestuário e toucador (<i>Habillement et toilette</i>) | — | — | 1 1 | — | — | — | — |
| | | | Mobiliário (<i>Ameublement</i>) Edificação (<i>Bâtiment</i>) Aparelhos de transporte (<i>Appareils de transport</i>) Produção e transmissão de forças físicas (<i>Production et transmission de forces physiques</i>) Relat às sciencias, letras e artes Indústrias de luxo (<i>Relat aux sciences lettres et arts Industries de luxe</i>) | — | — | 1 1 19 19 | — | — | 2 19 | — |
| | | Outras (<i>Autres</i>) | — | — | — | — | — | — | — | |
| | | Transportes (<i>Transports</i>) | Marítimos e fluviais (<i>Maritimes et par fleuves</i>) Terrestres e aéreos (<i>Terrestres et aériens</i>) Correios, telegraphos e telephons (<i>Postes, télégraphes et téléphones</i>) | — | — | — | — | — | — | — |
| | | | | — | — | — | — | — | 1 1 | — |
| | | Comercio (<i>Commerce</i>) | Bancos, cambio seguro, comissões, etc (<i>Banques, change, assurance, commissions, etc</i>) Comercio propriamente dito (<i>Commerce proprement dit</i>) Outras especies de commercio (<i>Autres commerces</i>) | — | — | 1 1 | — | — | — | — |
| | | | | 6 | 113 | 119 | — | — | 10 10 | — |
| | | Administração e profissões libe- raes (<i>Adminis- tration et pro- fessions libérales</i>) | Força publica (<i>Force publique</i>) | Exército (<i>Armée de terre</i>) { Officiaes (<i>Officiers</i>) Praças (<i>Soldats</i>) | — | — | — | — | — | — |
| | | | | Armada (<i>Armée de mer</i>) { Officiaes (<i>Officiers</i>) Praças (<i>Soldats</i>) | — | — | — | — | — | — |
| Polícia (<i>Police</i>) { Officiaes (<i>Officiers</i>) Praças (<i>Soldats</i>) | 7 | | | 27 | 34 | — | — | — | | |
| Bombeiros (<i>Pompiers</i>) { Officiaes (<i>Officiers</i>) Praças (<i>Soldats</i>) | — | | | — | — | — | — | — | | |
| Administração (<i>Administration</i>) | Publica (<i>Publique</i>) { Federal (<i>Service de la Fédération</i>) Estadual (<i>Service des États</i>) Municipal (<i>Service du Municipè</i>) | — | — | — | — | — | — | — | | |
| | | Particular (<i>Privée</i>) | — | — | — | — | — | — | | |
| Profissões libe- raes (<i>Profes- sions libérales</i>) | Religiosas (<i>Religieuses</i>) Judiciarias (<i>Judiciaires</i>) Médicas (<i>Médicales</i>) Magisterio (<i>Enseignement</i>) Sciencias, letras e artes (<i>Sciences, lettres et arts</i>) | — | — | — | — | — | — | — | | |
| | | — | — | — | — | — | — | — | | |
| | | — | — | — | — | — | — | — | | |
| | | — | — | — | — | — | — | — | | |
| Diversas (<i>Divers</i>) | Pessoas que vivem de suas rendas (<i>Personnes vivant de leurs revenus</i>) Serviço domestico (<i>Travail domestique</i>) Mal definidas (<i>Mal déterminées</i>) Profissão não declarada e sem pro- fissão (<i>Profession inconnue et sans profession</i>) | — | — | — | — | — | — | — | | |
| | | — | — | — | — | — | — | — | | |
| | | — | — | — | — | — | — | — | | |
| | | — | — | — | — | — | — | — | | |
| TOTAL GERAL (<i>Total général</i>) | | | 5 712 | 4 130 | 9 842 | 5 877 | 4 000 | 9 877 | | |

por profissões, segundo o sexo e a idade

par professions, d'après le sexe et l'âge
 (CÃO - SUITE)

| CICERO DANTAS CICERO DANTAS | | | MUNICIPIO DE CONCEIÇÃO DO COITÉ MUNICIPE DE CONCEIÇÃO DO COITÉ | | | | | | | | |
|--------------------------------|-----------------------|----------------|---|-----------------------|----------------|-----------------------|-----------------------|----------------|-----------------------|-----------------------|----------------|
| TOTAL TOTAL | | | HOMENS HOMMES | | | MULHERES FEMMES | | | TOTAL TOTAL | | |
| 0 a 20 anos ans | 21 e + anos ans | Total Total | 0 a 20 anos ans | 21 e + anos ans | Total Total | 0 a 20 anos ans | 21 e + anos ans | Total Total | 0 a 20 anos ans | 21 e + anos ans | Total Total |
| 1 500 | 4 196 | 5 696 | 980 | 2 938 | 3 918 | 115 | 375 | 490 | 1 095 | 3 313 | 4 408 |
| 27 | 123 | 150 | 37 | 161 | 198 | | 3 | 3 | 37 | 164 | 201 |
| | | | | | | | | | | | |
| | 2 | 2 | 1 | | 1 | | | 3 | 1 | 3 | 1 |
| | | | | | | | | | | | |
| | 1 | 1 | | | | | | | | | |
| 1 | 1 | 2 | 6 | 13 | 19 | | | | 6 | 13 | 19 |
| 1 | 8 | 9 | | 6 | 6 | | 1 | 1 | | 7 | 7 |
| | | | | | | | | | | | |
| | 1 | 1 | | 1 | 1 | | | | | 1 | 1 |
| | | | 1 | 5 | 6 | | | | 1 | 5 | 6 |
| | | | | | | | | | | | |
| 4 | 36 | 40 | 12 | 28 | 40 | 6 | 18 | 24 | 18 | 46 | 64 |
| | 5 | 5 | | 4 | 4 | | | | | 4 | 4 |
| | 19 | 19 | 4 | 28 | 32 | | | | 4 | 28 | 32 |
| | | | | | | | | | | | |
| 1 | | 1 | | | | | | | | | |
| | | | | | | | | | | | |
| | | | | 1 | 1 | | | | | 1 | 1 |
| | | | | | | | | | | | |
| | | | | 1 | 1 | | | | | 1 | 1 |
| | | | | | | | 5 | 5 | | 5 | 5 |
| | | | | 1 | 1 | | | | | 1 | 1 |
| | | | | 1 | 1 | | | | | 1 | 1 |
| | | | 13 | 26 | 39 | | | | 13 | 26 | 39 |
| | | | | | | | | | | | |
| | 1 | 1 | 3 | 1 | 4 | | 1 | 1 | 3 | 2 | 5 |
| | | | | | | | | | | | |
| | 1 | 1 | | | | | | | | | |
| 6 | 123 | 129 | 17 | 84 | 101 | | 1 | 1 | 17 | 85 | 102 |
| | | | | | | | | | | | |
| | 2 | 2 | | | | | | | | | |
| | | | | | | | | | | | |
| | | | | | | | | | | | |
| | | | | | | | | | | | |
| | 7 | 7 | | 5 | 5 | | | | | 5 | 5 |
| | | | | | | | | | | | |
| | 1 | 1 | | | | | | | | | |
| | 1 | 1 | | 4 | 4 | | | | | 4 | 4 |
| | 2 | 2 | | 4 | 4 | | | | | 4 | 4 |
| | 1 | 1 | | | | | | | | | |
| | 2 | 2 | 5 | 1 | 6 | 6 | 3 | 9 | 11 | 4 | 15 |
| | | | | | | | | | | | |
| | 1 | 1 | | 1 | 1 | | | | | 1 | 1 |
| | 1 | 1 | | 3 | 3 | | | | | 3 | 3 |
| | 1 | 1 | | 3 | 3 | | 1 | 1 | | 4 | 4 |
| | 3 | 3 | | 4 | 4 | | 4 | 4 | | 8 | 8 |
| 8 | 44 | 52 | 4 | 13 | 17 | | | | 4 | 13 | 17 |
| | | | | | | | | | | | |
| | 6 | 6 | | | | | | | | | |
| 36 | 24 | 60 | 13 | 8 | 21 | 15 | 23 | 38 | 28 | 31 | 59 |
| | | | | | | | | | | | |
| 1 | 10 | 11 | 10 | 14 | 24 | | 1 | 1 | 10 | 15 | 25 |
| 8 455 | | 8 455 | 3 798 | | 3 798 | 4 298 | | 4 298 | 8 096 | | 8 096 |
| 1 540 | | 1 540 | 268 | | 268 | 1 075 | | 1 075 | 1 343 | | 1 343 |
| | 3 479 | 3 479 | | 49 | 49 | | 2 914 | 2 914 | | 2 963 | 2 963 |
| | | | | | | | | | | | |
| 11 589 | 8 130 | 19 719 | 5 172 | 3 407 | 8 579 | 5 515 | 3 353 | 8 868 | 10 687 | 6 760 | 17 447 |

População dos municípios do Estado da Bahia,

Population des municipes de l'Etat de Bahia,

(CONTINUA)

| PROFISSÕES PROFESSIONS | | | | MUNICIPIO MUNICIPÉ | | | | | |
|--|--|--|---|-----------------------|---------------|--------|--------------------|---------------|--------|
| | | | | HOMENS HOMMES | | | MULHERES FEMMES | | |
| | | | | 0 a 20 ans | 21 e + ans | Total | 0 a 20 ans | 21 e + ans | Total |
| Produção da matéria prima (<i>Production de la matière pre- mière</i>) | Exploração do solo e sub-solo (<i>Exploitation du sol et du sous- sol</i>) | Exploração do solo (Exploitation du sol) | Agricultura, etc. (<i>Agriculture, etc.</i>) | 851 | 4 482 | 5 333 | 214 | 902 | 1 116 |
| | | | Criação (<i>Elevage</i>) | 6 | 32 | 38 | — | — | — |
| | | | Caça e pesca (<i>Chasse et pêche</i>) | 6 | 115 | 121 | — | 11 | 11 |
| | | Extracção de materias minerais (<i>Extraction de matieres minerales</i>) | { Pedreiras (<i>Carrieres</i>) Minas, salinas, etc. (<i>Mines, salines, etc.</i>) | 1 | 20 | 21 | — | — | — |
| | | | | — | 1 | 1 | — | 6 | 6 |
| | | Segundo a natureza da matéria prima (<i>D'après la nature de la matière première</i>) | Couros, peles, etc. (<i>Cuirs, peaux, etc.</i>) | — | 1 | 1 | — | — | — |
| | | | Madeiras (<i>Bois</i>) | 1 | 5 | 6 | — | — | — |
| | | | Metallurgia (<i>Métallurgie</i>) | 4 | 44 | 48 | — | — | — |
| | | | Cerâmica (<i>Céramique</i>) | 1 | 12 | 13 | — | 5 | 5 |
| | | | Productos chimicos e analogos (<i>Produits chimiques et produits analogues</i>) | 1 | 21 | 22 | — | — | — |
| | | | Alimentação (<i>Alimentation</i>) | 4 | 20 | 24 | 1 | 14 | 15 |
| | | | Vestuario e toucador (<i>Habillement et toilette</i>) | 10 | 56 | 66 | 53 | 366 | 419 |
| | | | Mobiliario (<i>Ameublement</i>) | 10 | 21 | 31 | — | — | — |
| | | | Edificação (<i>Bâtiment</i>) | 10 | 155 | 165 | — | — | — |
| | | | Apparehos de transporte (<i>Appareils de transport</i>) | — | — | — | — | — | — |
| | | | Produção e transmissão de forças físicas (<i>Production et transmission de forces physiques</i>) | — | 1 | 1 | — | — | — |
| | | | Relat ás sciencias, letras e artes Industrias de luxo (<i>Relat aux sciences lettres et arts Industries de luxe</i>) | 4 | 13 | 17 | 41 | 83 | 124 |
| | | Outras (<i>Autres</i>) | | — | 2 | 2 | — | — | — |
| | | | Maritimos e fluviaes (<i>Maritimes et par fleuves</i>) | 14 | 91 | 105 | — | — | — |
| | | | Terrestres e aereos (<i>Terrestres et aériens</i>) | 30 | 82 | 112 | — | — | — |
| | | | Correios, telegraphos e telephones (<i>Postes, télégraphes et téléphones</i>) | 1 | 8 | 9 | — | 4 | 4 |
| | | | Bancos, cambio, seguro, comissões, etc. (<i>Banques, change, assurance, commissions, etc.</i>) | — | 1 | 1 | — | — | — |
| | | | Comercio propriamente dito (<i>Commerce proprement dit</i>) | 41 | 193 | 234 | 1 | 18 | 19 |
| | | | Outras especies de commercio (<i>Autres commerces</i>) | 1 | — | 1 | — | — | — |
| | | | Exercito (<i>Armée de terre</i>) | — | — | — | — | — | — |
| | | | Praças (<i>Soldats</i>) | — | — | — | — | — | — |
| | | | Armada (<i>Armée de mer</i>) | — | — | — | — | — | — |
| | | | Praças (<i>Soldats</i>) | — | — | — | — | — | — |
| | | | Polícia (<i>Police</i>) | 2 | 40 | 42 | — | — | — |
| | | | Bombeiros (<i>Pompiers</i>) | — | — | — | — | — | — |
| | | | Officiaes (<i>Officiers</i>) | — | — | — | — | — | — |
| | | | Praças (<i>Soldats</i>) | — | — | — | — | — | — |
| | | | Federal (<i>Service de la Fédération</i>) | 1 | 13 | 14 | — | — | — |
| | | | Estadual (<i>Service des États</i>) | — | 5 | 5 | — | 1 | 1 |
| | | | Municipal (<i>Service du Municipé</i>) | — | 5 | 5 | — | — | — |
| | | | Particular (<i>Privée</i>) | 2 | 7 | 9 | — | — | — |
| | | | Religiosas (<i>Religieuses</i>) | — | 4 | 4 | — | — | — |
| | | | Judiciarias (<i>Judiciaires</i>) | 1 | 10 | 11 | — | — | — |
| | | | Medicas (<i>Médicales</i>) | — | 7 | 7 | — | 6 | 6 |
| | | | Magisterio (<i>Enseignement</i>) | 1 | 9 | 10 | — | 26 | 26 |
| | | | Sciencias, letras e artes (<i>Sciences, lettres et arts</i>) | — | 9 | 9 | — | 4 | 4 |
| | | | Pessoas que vivem de suas rendas (<i>Personnes vivant de leurs revenus</i>) | — | 25 | 25 | — | 6 | 6 |
| | | | Serviço domestico (<i>Travail domestique</i>) | 36 | 14 | 50 | 90 | 86 | 176 |
| | | | Mal definidas (<i>Mal déterminées</i>) | 32 | 90 | 122 | 5 | 5 | 10 |
| | | | Profissão não declarada e sem pro- fissão (<i>Profession inconnue et sans profession</i>) | 4 874 | — | 4 874 | 4 917 | — | 4 917 |
| | | | 0 a 14 annos (<i>ans</i>) | 960 | — | 960 | 1 797 | — | 1 797 |
| | | | 15 a 20 » » | — | — | — | — | — | — |
| | | | 21 e + » » | — | 162 | 162 | — | 5 631 | 5 631 |
| TOTAL GERAL (<i>Total général</i>) | | | | 6 845 | 5 780 | 12 625 | 7 119 | 7 174 | 14 293 |

População dos municípios do Estado da Bahia,

Population des municipes de l'État de Bahia,

(CONTINUA)

| PROFISSÕES PROFESSIONS | | | MUNICIPIO DE MUNICIPE DE | | | | | | | |
|---|--|---|--|--|--|-----------------------|-----------------------|-----|----|---|
| | | | HOMENS HOMMES | | | MULHERES FEMMES | | | | |
| | | | 0 a 20 anos ans | 21 e + anos ans | Total Total | 0 a 20 anos ans | 21 e + anos ans | | | |
| Produção da matéria prima (<i>Production de la matière pre- mière</i>) | Exploração do solo e sub-solo (<i>Exploitation du sol et du sous- sol</i>) | Exploração do solo (Exploration du sol) { Agricultura, etc (<i>Agriculture, etc</i>) | 1 629 | 12 830 | 14 459 | 129 | 631 | | | |
| | | { Criação (<i>Élevage</i>) | 4 | 58 | 62 | — | 1 | | | |
| | | { Caça e pesca (<i>Chasse et pêche</i>) | — | 2 | 2 | — | — | | | |
| Transformação e emprego da matéria prima (<i>Transformation et emploi de la matière première</i>) | Indústrias (<i>Industries</i>) | Segundo a natureza da matéria prima (<i>D'après la nature de la matière première</i>) | Extracção de matérias mineiras (<i>Extraction de matières minérales</i>) { Pedreiras (<i>Carrères</i>) | 1 | 10 | 11 | — | — | | |
| | | | { Minas, salinas, etc (<i>Mines, salines, etc</i>) | — | — | — | — | — | | |
| | | Segundo a aplicação da matéria prima (<i>D'après l'ap- plication de la matière première</i>) | Textis (<i>Textiles</i>) | — | 5 | 5 | — | 1 | | |
| | | | Couros, peles, etc (<i>Cuirs, peaux, etc.</i>) | 1 | 9 | 10 | — | — | | |
| | | | Madeiras (<i>Bois</i>) | 1 | 7 | 8 | — | — | | |
| | | | Metallurgia (<i>Métallurgie</i>) | 9 | 78 | 87 | — | — | | |
| | | | Cerâmica (<i>Céramique</i>) | 5 | 1 | 6 | 33 | 26 | | |
| | | | Productos químicos e analogos (<i>Pro- duits chimiques et produits analogues</i>) | — | 6 | 6 | — | — | | |
| | | | Alimentação (<i>Alimentation</i>) | — | 9 | 9 | — | — | | |
| | | | Vestuário e toucador (<i>Habillement et toilette</i>) | 35 | 122 | 157 | 218 | 699 | | |
| Administração e profissões libe- raes (<i>Adminis- tration et profes- sions libérales</i>) | Força publica (<i>Force publique</i>) | Armada (<i>Armée de mer</i>) | Officiaes (<i>Officiers</i>) | — | — | — | — | — | | |
| | | | Praças (<i>Soldats</i>) | — | — | — | — | — | | |
| | | Polícia (<i>Police</i>) | Officiaes (<i>Officiers</i>) | — | — | — | — | — | | |
| | | | Praças (<i>Soldats</i>) | — | — | — | — | — | | |
| | | Bombeiros (<i>Pompiers</i>) | Officiaes (<i>Officiers</i>) | — | — | — | — | — | | |
| | | | Praças (<i>Soldats</i>) | — | — | — | — | — | | |
| | | Administração (<i>Administration</i>) | Publica (<i>Publique</i>) | Federal (<i>Service de la Fédération</i>) | — | 9 | 9 | — | 1 | |
| | | | | Estadual (<i>Service des États</i>) | 1 | 9 | 10 | — | — | |
| | | Diversas (<i>Divers</i>) | Pessoas que vivem de suas rendas (<i>Personnes vivant de leurs revenus</i>) | Particular (<i>Privée</i>) | Municipal (<i>Service du Municipipe</i>) | — | 11 | 11 | — | 1 |
| | | | | | Religiosas (<i>Religieuses</i>) | — | 3 | 3 | — | — |
| Judiciarias (<i>Judiciaires</i>) | 1 | | | 2 | 3 | — | — | | | |
| Medicas (<i>Médicales</i>) | — | | | 11 | 11 | — | — | | | |
| Magisterio (<i>Enseignement</i>) | — | | | 12 | 12 | — | 1 | | | |
| Sciencias, letras e artes (<i>Sciences, lettres et arts</i>) | — | | | 19 | 19 | — | 4 | | | |
| Profissões libe- raes (<i>Profes- sions libérales</i>) | — | | | 15 | 96 | 111 | 1 | 2 | | |
| Serviço domestico (<i>Travail domestique</i>) | Mal definidas (<i>Mal déterminées</i>) | | | Sciencias, letras e artes (<i>Sciences, lettres et arts</i>) | — | 2 | 2 | — | — | |
| | | | | Profissão não declarada e sem pro- fissão (<i>Profession inconnue et sans profession</i>) | — | 2 | 2 | — | — | |
| TOTAL GERAL (<i>Total général</i>) | | | | | 22 086 | 30 | 52 | 37 | 59 | |
| | | 20 | 670 | | 690 | 3 | 21 | | | |
| | | 22 086 | 4 245 | | 22 086 | 20 401 | — | | | |
| 4 245 | — | 4 245 | 5 608 | — | | | | | | |
| — | 525 | 526 | — | 12 872 | | | | | | |
| TOTAL GERAL (<i>Total général</i>) | | | 28 130 | 15 338 | 43 468 | 26 434 | 14 136 | | | |

População dos municípios do Estado da Bahia,

Population des municipes de l'État de Bahia,

(CONTINUA)

| PROFISSÕES PROFESSIONS | | MUNICIPIO MUNICIPE | | | | | | |
|--|--|--|--|--|-----------------------|-----------------------|-------|-------|
| | | HOMENS HOMMES | | | MULHERES FEMMES | | | |
| | | 0 a 20 anos ans | 21 e + anos ans | Total Total | 0 a 20 anos ans | 21 e + anos ans | | |
| Produção da matéria prima (<i>Production de la matière pre- mière</i>) | Exploração do solo e sub-solo (<i>Exploitation du sol et du sous- sol</i>) | Exploração do solo (<i>Exploitation du sol</i>) | Agricultura, etc. (<i>Agriculture, etc</i>) | 582 | 2 448 | 3 030 | 7 | 81 |
| | | | Criação (<i>Élevage</i>) | 1 | 16 | 17 | — | 139 |
| Transformação e emprego da matéria prima (<i>Transformation de la matière pre- mière</i>) | Indústrias (<i>Industries</i>) | Segundo a natureza da matéria prima (<i>D'après la nature de la matière première</i>) | Caça e pesca (<i>Chasse et pêche</i>) | — | 1 | 1 | — | — |
| | | | Extracção de matérias minerais (<i>Extraction de matières minérales</i>) | Pedreiras (<i>Carrrières</i>) Minas, salinas, etc. (<i>Mines, salines, etc;</i>) | — | — | — | — |
| | | Segundo a aplicação da matéria prima (<i>D'après l'ap- plication de la matière pre- mière</i>) | Textis (<i>Textiles</i>) | 4 | 2 | 6 | 14 | — |
| | | | Couros, pelles, etc. (<i>Cuirs, peaux, etc.</i>) | — | 4 | 4 | — | — |
| | | | Madeiras (<i>Bois</i>) | — | 1 | 1 | — | — |
| | | | Metallurgia (<i>Métallurgie</i>) | 2 | 14 | 16 | — | — |
| | | | Cerâmica (<i>Céramique</i>) | — | — | — | — | — |
| | | | Productos químicos e analogos (<i>Produits chimiques et produits analogues</i>) | 1 | 7 | 8 | — | — |
| | | | Alimentação (<i>Alimentation</i>) | — | — | — | — | — |
| | | | Vestuário e tocador (<i>Habillement et toilette</i>) | 3 | 30 | 33 | 1 | 76 |
| Mobiliário (<i>Ameublement</i>) | 4 | 4 | 8 | — | — | | | |
| Edificação (<i>Bâtiment</i>) | 1 | 27 | 28 | — | — | | | |
| Apparelhos de transporte (<i>Appareils de transport</i>) | 1 | 2 | 3 | — | — | | | |
| Produção e transmissão de forças físicas (<i>Production et transmission de forces physiques</i>) | — | — | — | — | — | | | |
| Relat ás sciencias, letras e artes. In- dústrias de luxo (<i>Relat aux sciences lettres et arts Industries de luxe</i>) | — | 4 | 4 | 23 | 39 | | | |
| Transportes (<i>Transports</i>) | Outras (<i>Autres</i>) | Marítimos e fluviaes (<i>Maritimes et par fleuves</i>) | — | 1 | 1 | — | — | |
| | | Terrestres e aereos (<i>Terrestres et aériens</i>) | — | 1 | 1 | — | — | |
| | | Correios, telegraphos e telephones (<i>Postes, télégraphes et téléphones</i>) | — | 6 | 6 | — | 1 | |
| Commercio (<i>Commerce</i>) | Bancos, cambio, seguro, commissões, etc (<i>Banques, change, assurance, commissions, etc</i>) | Commercio propriamente dito (<i>Commerce proprement dit</i>) | 6 | 82 | 88 | — | 2 | |
| | | Outras especies de commercio (<i>Autres commerces</i>) | — | — | — | — | — | |
| | | Exercito (<i>Armée de terre</i>) | — | — | — | — | — | |
| Administração e profissões libe- raes (<i>Adminis- tration et pro- fessions libé- rales</i>) | Força publica (<i>Force publique</i>) | Armada (<i>Armée de mer</i>) | Officiaes (<i>Officiers</i>) | — | — | — | — | — |
| | | | Praças (<i>Soldats</i>) | — | — | — | — | — |
| | | Polícia (<i>Police</i>) | Officiaes (<i>Officiers</i>) | 1 | 1 | 2 | — | — |
| | | | Praças (<i>Soldats</i>) | — | — | — | — | — |
| Bombeiros (<i>Pompiers</i>) | Officiaes (<i>Officiers</i>) | — | — | — | — | — | | |
| | Praças (<i>Soldats</i>) | — | — | — | — | — | | |
| Administração (<i>Administration</i>) | Publica (<i>Publique</i>) | Federal (<i>Service de la Fédération</i>) | — | 2 | 2 | — | — | |
| | | Estadual (<i>Service des États</i>) | — | 1 | 1 | — | — | |
| Profissões libe- raes (<i>Profes- sions libérales</i>) | Particular (<i>Privée</i>) | Religiosas (<i>Religieuses</i>) | — | — | — | — | — | |
| | | Judiciarias (<i>Judiciaires</i>) | — | 1 | 1 | — | — | |
| | | Medicas (<i>Médicales</i>) | — | 2 | 2 | — | 2 | |
| | | Magisterio (<i>Enseignement</i>) | 12 | 39 | 51 | — | 1 | |
| Diversas (<i>Divers</i>) | Pessoas que vivem de suas rendas (<i>Personnes vivant de leurs revenus</i>) | Sciencias, letras e artes (<i>Sciences, lettres et arts</i>) | — | — | — | — | — | |
| | | Serviço domestico (<i>Travail domestique</i>) | 9 | 2 | 11 | 25 | 40 | |
| | | Mal definidas (<i>Mal déterminées</i>) | 3 | 17 | 20 | — | — | |
| | | Profissão não declarada e sem pro- fissão (<i>Profession inconnue et sans profession</i>) | 0 a 14 annos (<i>ans</i>) | 3 681 | — | 3 681 | 3 630 | — |
| | | | 15 a 20 " " " | 537 | — | 537 | 1 037 | — |
| 21 e + " " " | — | 63 | 63 | — | 2 597 | | | |
| TOTAL GERAL (<i>Total général</i>) | | | | 4 844 | 2 779 | 7 623 | 4 737 | 2 978 |

População dos municípios do Estado da Bahia,

Population des municipes de l'État de Bahia,

(CONTINUA)

| PROFISSÕES PROFESSIONS | | MUNICIPIO MUNICIPE | | | | | | | |
|--|--|---|---|--|------------------------|------------------------|-------|-------|----|
| | | HOMENS HOMMES | | | MULHERES FEMMES | | | | |
| | | 0 a 20 annos ans | 21 e + annos ans | Total Total | 0 a 20 annos ans | 21 e + annos ans | | | |
| Produção da matéria prima (<i>Production de la matière pre- mière</i>) | Exploração do solo e sub-solo (<i>Exploitation du sol et du sous- sol</i>) | Exploração do solo (Exploitation du sol) { Agricultura, etc (<i>Agriculture, etc</i>) | 362 | 1 741 | 2 103 | 42 | 220 | | |
| | | Extração de matérias minerais (Extraction de matières minérales) { | Criação (Élevage) { | 99 | 503 | 602 | 1 | 16 | |
| | | | Caça e pesca (<i>Chasse et pêche</i>) | 2 | 6 | 8 | — | — | |
| Transformação e emprego da matéria prima (<i>Transformation et emploi de la matière pre- mière</i>) | Indústrias .. (<i>Industries</i>) | Segundo a natureza da matéria prima (<i>D'après la nature de la matière première</i>) { | Textis (<i>Textiles</i>) | — | — | — | — | — | |
| | | | Couros, pelles, etc (<i>Cuirs, peaux, etc.</i>) | 1 | 7 | 8 | — | — | |
| | | Segundo a ap- plicação da matéria prima (<i>D'après l'ap- plication de la matière pre- mière</i>) { | Madeiras (<i>Bois</i>) | 2 | 13 | 15 | — | — | |
| | | | Metallurgia (<i>Métallurgie</i>) Cerâmica (<i>Céramique</i>) | — | 4 | 4 | — | — | |
| | | Outras (<i>Autres</i>) { | Productos químicos e analogos (<i>Pro- duits chimiques et produits analogues</i>) | — | — | — | — | — | |
| | | | Alimentação (<i>Alimentation</i>) | — | 1 | 1 | — | — | |
| | | Transportes (<i>Transports</i>) | Vestuário e tocador (<i>Habillement et toilette</i>) | — | 3 | 36 | 39 | 2 | 27 |
| | | | | Mobiliário (<i>Ameublement</i>) | — | 2 | 2 | — | — |
| | | Comercio (<i>Commerce</i>) | Edificação (<i>Bâtiment</i>) | — | 49 | 49 | — | — | |
| | | | | Apparelhos de transporte (<i>Appareils de transport</i>) | 1 | 1 | 2 | — | — |
| Administração e profissões libe- raes (<i>Adminis- tration et pro- fessions libé- rales</i>) | Força publica (<i>Force publique</i>) | Produção e transmissão de forças phy- sicas (<i>Production et transmission de forces physiques</i>) | — | — | — | — | — | | |
| | | Relat ás sciencias, leitras e artes In- dústrias de luxo (<i>Relat aux sciences létres et arts Industries de luxe</i>) | — | — | — | 1 | 1 | | |
| Diversas (<i>Divers</i>) | Profissões libe- raes (<i>Profes- sions libérales</i>) | Outras especies de commercio (<i>Autres commerces</i>) | — | — | — | — | — | | |
| | | Exercito (<i>Armée de terre</i>) { | — | — | — | — | — | | |
| TOTAL GERAL (<i>Total général</i>) | Administração (<i>Administration</i>) | Armada (<i>Armée de mer</i>) { | — | — | — | — | — | | |
| | | Polícia (<i>Police</i>) | — | 1 | 1 | — | — | | |
| TOTAL GERAL (<i>Total général</i>) | Profissões libe- raes (<i>Profes- sions libérales</i>) | Bombeiros (<i>Pompiers</i>) { | 2 | 17 | 19 | — | — | | |
| | | Publica (<i>Publique</i>) { | — | — | — | — | — | | |
| TOTAL GERAL (<i>Total général</i>) | Diversas (<i>Divers</i>) | Particular (<i>Particulière</i>) | — | — | — | — | — | | |
| | | Religiosas (<i>Religieuses</i>) | — | 3 | 3 | — | — | | |
| TOTAL GERAL (<i>Total général</i>) | Diversas (<i>Divers</i>) | Judiciarias (<i>Judiciaires</i>) | — | 6 | 6 | — | 1 | | |
| | | Médicas (<i>Médicales</i>) | — | — | — | — | — | | |
| TOTAL GERAL (<i>Total général</i>) | Diversas (<i>Divers</i>) | Magisterio (<i>Enseignement</i>) | — | 2 | 2 | — | — | | |
| | | Sciencias, leitras e artes (<i>Sciences, lettres et arts</i>) | — | 1 | 1 | — | 2 | | |
| TOTAL GERAL (<i>Total général</i>) | Diversas (<i>Divers</i>) | Sciencias, leitras e artes (<i>Sciences, lettres et arts</i>) | 2 | 13 | 15 | — | — | | |
| | | Pessoas que vivem de suas rendas (<i>Personnes vivant de leurs revenus</i>) | — | — | — | — | — | | |
| TOTAL GERAL (<i>Total général</i>) | Diversas (<i>Divers</i>) | Serviço domestico (<i>Travail domestique</i>) | 2 | 5 | 7 | 6 | 12 | | |
| | | Mal definidas (<i>Mal déterminées</i>) | 16 | 80 | 96 | — | 3 | | |
| TOTAL GERAL (<i>Total général</i>) | Diversas (<i>Divers</i>) | Profissão não declarada e sem pro- fissão (<i>Profession inconnue et sans profession</i>) | 0 a 14 annos (<i>ans</i>) | 2 926 | — | 2 926 | 2 883 | | |
| | | | 15 a 20 > > | 246 | — | 246 | 924 | | |
| TOTAL GERAL (<i>Total général</i>) | Diversas (<i>Divers</i>) | Profissão não declarada e sem pro- fissão (<i>Profession inconnue et sans profession</i>) | 21 e + > > | — | 43 | 43 | 2 460 | | |
| | | | TOTAL GERAL (<i>Total général</i>) | 3 679 | 2 609 | 6 288 | 3 859 | 2 743 | |

por profissões, segundo o sexo e a idade

par professions, d'après le sexe et l'âge

ÇÃO - SUITE)

| DE CUMBE DE CUMBE | | | | MUNICIPIO DE CURAÇÁ MUNICIPE DE CURAÇÁ | | | | | | | | |
|----------------------|----------------|---------------|--------|---|---------------|-------|--------------------|---------------|-------|----------------|---------------|--------|
| Total Total | TOTAL TOTAL | | | HOMENS HOMMES | | | MULHERES FEMMES | | | TOTAL TOTAL | | |
| | 0 a 20 ans | 21 e + ans | Total | 0 a 20 ans | 21 e + ans | Total | 0 a 20 ans | 21 e + ans | Total | 0 a 20 ans | 21 e + ans | Total |
| 262 | 404 | 1 961 | 2 365 | 591 | 1 537 | 2 128 | 30 | 176 | 206 | 621 | 1 713 | 2 334 |
| 77 | 100 | 519 | 619 | 81 | 1 072 | 1 153 | — | 96 | 96 | 81 | 1 168 | 1 249 |
| — | 2 | 6 | 8 | — | 10 | 10 | — | — | — | — | 10 | 10 |
| — | — | — | — | — | 1 | 1 | — | — | — | — | 1 | 1 |
| — | — | — | — | — | — | — | — | — | — | — | — | — |
| — | — | — | — | 1 | 1 | 2 | — | — | — | 1 | 1 | 2 |
| — | 1 | 7 | 8 | 2 | 24 | 26 | — | — | — | 2 | 24 | 26 |
| — | 2 | 13 | 15 | 1 | 18 | 19 | — | — | — | 1 | 18 | 19 |
| — | — | 4 | 4 | 8 | 19 | 27 | 1 | 17 | 18 | 9 | 36 | 45 |
| — | — | — | — | 1 | 5 | 6 | — | — | — | 1 | 5 | 6 |
| — | — | 1 | 1 | — | 3 | 3 | — | — | — | — | 3 | 3 |
| 29 | 5 | 63 | 68 | 3 | 63 | 66 | 33 | 215 | 248 | 36 | 278 | 314 |
| — | — | 2 | 2 | 1 | 6 | 7 | — | — | — | 1 | 6 | 7 |
| — | — | 49 | 49 | 11 | 64 | 75 | — | — | — | 11 | 64 | 75 |
| — | 1 | 1 | 2 | — | 5 | 5 | — | — | — | — | 5 | 5 |
| — | — | — | — | — | — | — | — | — | — | — | — | — |
| — | — | — | — | — | — | — | — | — | — | — | — | — |
| 2 | 1 | 1 | 2 | — | 1 | 1 | 3 | 18 | 21 | 3 | 19 | 22 |
| — | — | — | — | — | 3 | 3 | — | — | — | — | 3 | 3 |
| — | — | — | — | — | 5 | 5 | — | — | — | — | 5 | 5 |
| — | — | 3 | 3 | 7 | 79 | 86 | — | — | — | 7 | 79 | 86 |
| — | — | 3 | 3 | — | 1 | 1 | — | — | — | — | 1 | 1 |
| — | — | 2 | 2 | — | — | — | — | — | — | — | — | — |
| 1 | 10 | 61 | 71 | 17 | 87 | 104 | 1 | 4 | 5 | 18 | 91 | 109 |
| — | — | — | — | — | — | — | — | — | — | — | — | — |
| — | — | — | — | — | 6 | 6 | — | — | — | — | 6 | 6 |
| — | — | — | — | — | — | — | — | — | — | — | — | — |
| — | — | 1 | 1 | — | — | — | — | — | — | — | — | — |
| — | 2 | 17 | 19 | — | 20 | 20 | — | — | — | — | 20 | 20 |
| — | — | — | — | — | — | — | — | — | — | — | — | — |
| — | — | 3 | 3 | — | 8 | 8 | — | 1 | 1 | — | 9 | 9 |
| 1 | — | 7 | 7 | 1 | 14 | 15 | — | — | — | 1 | 14 | 15 |
| — | — | — | — | — | 2 | 2 | — | — | — | — | 2 | 2 |
| — | 2 | 6 | 8 | — | 3 | 3 | — | — | — | — | 3 | 3 |
| — | 3 | 1 | 4 | — | 1 | 1 | — | — | — | — | 1 | 1 |
| — | — | — | — | — | 5 | 5 | — | — | — | — | 5 | 5 |
| — | — | 2 | 2 | — | 1 | 1 | — | 1 | 1 | — | 2 | 2 |
| 2 | — | 3 | 3 | — | — | — | — | — | — | — | 3 | 3 |
| — | 2 | 13 | 15 | 3 | 16 | 19 | — | 3 | 3 | 3 | 16 | 19 |
| — | — | — | — | — | 1 | 1 | — | — | — | — | 1 | 1 |
| 18 | 8 | 17 | 25 | 15 | 24 | 39 | 51 | 56 | 107 | 66 | 80 | 146 |
| 3 | 16 | 83 | 99 | 98 | 69 | 167 | 1 | — | 1 | 99 | 69 | 168 |
| 2 883 | 5 809 | — | 5 809 | 3 392 | — | 3 392 | 3 469 | — | 3 469 | 6 861 | — | 6 861 |
| 924 | 1 170 | — | 1 170 | 504 | — | 504 | 1 220 | — | 1 220 | 1 724 | — | 1 724 |
| 2 460 | — | 2 503 | 2 503 | — | 106 | 106 | — | 3 087 | 3 087 | — | 3 193 | 3 193 |
| 6 602 | 7 538 | 5 352 | 12 890 | 4 737 | 3 280 | 8 017 | 4 809 | 3 674 | 8 483 | 9 546 | 6 954 | 16 500 |

População dos municípios do Estado da Bahia,

Population des municipes de l'État de Bahia,

(CONTINUA)

| PROFISSÕES PROFESSIONS | | | | MUNICIPIO DE MUNICIPE DE | | | | | |
|--|--|--|---|-----------------------------|------------------------|----------------|------------------------|------------------------|----------------|
| | | | | HOMENS HOMMES | | | MULHERES FEMMES | | |
| | | | | 0 a 20 annos ans | 21 e + annos ans | Total Total | 0 a 20 annos ans | 21 e + annos ans | Total Total |
| Produção da matéria prima (<i>Production de la matière pre- mière</i>) | Exploração do solo e sub-solo (<i>Exploitation du sol et du sous- sol</i>) | Exploração do solo (<i>Exploita- tion du sol</i>) | Agricultura, etc (<i>Agriculture, etc</i>) | 1 517 | 5 131 | 6 648 | 127 | 464 | 591 |
| | | | Criação (<i>Elevage</i>) | 5 | 11 | 16 | — | — | — |
| Transformação e emprego da matéria prima (<i>Transformati- on et emploi de la matière pre- mière</i>) | Indústrias... (<i>Industries</i>) | Segundo a natureza da matéria prima (<i>D'après la nature de la matière première</i>) | Caça e pesca (<i>Chasse et pêche</i>) | — | — | — | — | — | — |
| | | | Extracção de matérias minerais (<i>Extraction de matières minérales</i>) | 20 | 94 | 114 | — | — | — |
| Administração e profissões libe- raes (<i>Adminis- tration et profes- sions libérales</i>) | Força pública (<i>Force publique</i>) | Polícia (<i>Police</i>) | Pedreiras (<i>Carrères</i>) | — | — | — | — | — | — |
| | | | Minas, salinas, etc. (<i>Mines, salines, etc</i>) | — | — | — | — | — | — |
| Diversas... (<i>Divers</i>) | Profissão não declarada e sem pro- fissão (<i>Profession inconnue et sans profession</i>) | Particular (<i>Privée</i>) | Textis (<i>Textiles</i>) | — | — | — | — | 1 | 1 |
| | | | Couros, pelles, etc (<i>Cuir, peaux, etc.</i>) | — | 1 | 1 | — | — | — |
| Diversas... (<i>Divers</i>) | Profissão não declarada e sem pro- fissão (<i>Profession inconnue et sans profession</i>) | Particular (<i>Privée</i>) | Madeiras (<i>Bois</i>) | 1 | 11 | 12 | — | — | — |
| | | | Metallurgia (<i>Métallurgie</i>) | — | — | — | — | — | — |
| Diversas... (<i>Divers</i>) | Profissão não declarada e sem pro- fissão (<i>Profession inconnue et sans profession</i>) | Particular (<i>Privée</i>) | Cerâmica (<i>Céramique</i>) | — | 2 | 2 | — | — | — |
| | | | Productos químicos e analogos (<i>Pro- duits chimiques et produits analogues</i>) | — | 1 | 1 | — | — | — |
| Diversas... (<i>Divers</i>) | Profissão não declarada e sem pro- fissão (<i>Profession inconnue et sans profession</i>) | Particular (<i>Privée</i>) | Alimentação (<i>Alimentation</i>) | — | 1 | 1 | — | — | — |
| | | | Vestuario e tocador (<i>Habillement et toilette</i>) | 3 | 23 | 26 | 27 | 134 | 161 |
| Diversas... (<i>Divers</i>) | Profissão não declarada e sem pro- fissão (<i>Profession inconnue et sans profession</i>) | Particular (<i>Privée</i>) | Mobiliário (<i>Ameublement</i>) | 1 | 3 | 4 | — | — | — |
| | | | Edificação (<i>Bâtiment</i>) | 1 | 37 | 38 | — | — | — |
| Diversas... (<i>Divers</i>) | Profissão não declarada e sem pro- fissão (<i>Profession inconnue et sans profession</i>) | Particular (<i>Privée</i>) | Apparelhos de transporte (<i>Appareils de transport</i>) | — | — | — | — | — | — |
| | | | Produção e transmissão de forças phy- sicas (<i>Production et transmission de forces physiques</i>) | — | 1 | 1 | — | — | — |
| Diversas... (<i>Divers</i>) | Profissão não declarada e sem pro- fissão (<i>Profession inconnue et sans profession</i>) | Particular (<i>Privée</i>) | Relat ás sciencias, letras e artes In- dústrias de luxo (<i>Relat. aux sciences lettres et arts. Industries de luxe</i>) | — | — | — | 3 | 4 | 7 |
| | | | Outras (<i>Autres</i>) | — | — | — | — | — | — |
| Diversas... (<i>Divers</i>) | Profissão não declarada e sem pro- fissão (<i>Profession inconnue et sans profession</i>) | Particular (<i>Privée</i>) | Transportes (<i>Transports</i>) | 4 | 13 | 17 | — | — | — |
| | | | Marítimos e fluviaes (<i>Maritimes et par fleuves</i>) | — | — | — | — | — | — |
| Diversas... (<i>Divers</i>) | Profissão não declarada e sem pro- fissão (<i>Profession inconnue et sans profession</i>) | Particular (<i>Privée</i>) | Terrestres e aereos (<i>Terrestres et aériens</i>) | — | — | — | — | — | — |
| | | | Correios, telegraphos e telephones (<i>Postes, télégraphes et téléphones</i>) | — | — | — | — | — | — |
| Diversas... (<i>Divers</i>) | Profissão não declarada e sem pro- fissão (<i>Profession inconnue et sans profession</i>) | Particular (<i>Privée</i>) | Comercio... (<i>Commerce</i>) | 8 | 93 | 101 | — | 2 | 2 |
| | | | Bancos, cambio, seguro, commissões, etc. (<i>Banques, change, assurance, commissions, etc.</i>) | — | 1 | 1 | — | — | — |
| Diversas... (<i>Divers</i>) | Profissão não declarada e sem pro- fissão (<i>Profession inconnue et sans profession</i>) | Particular (<i>Privée</i>) | Comercio propriamente dito (<i>Commerce proprement dit</i>) | — | — | — | — | — | — |
| | | | Outras especies de commercio (<i>Autres commerces</i>) | — | — | — | — | — | — |
| Diversas... (<i>Divers</i>) | Profissão não declarada e sem pro- fissão (<i>Profession inconnue et sans profession</i>) | Particular (<i>Privée</i>) | Força pública (<i>Force publique</i>) | 3 | 7 | 10 | — | — | — |
| | | | Exercito (<i>Armée de terre</i>) | — | — | — | — | — | — |
| Diversas... (<i>Divers</i>) | Profissão não declarada e sem pro- fissão (<i>Profession inconnue et sans profession</i>) | Particular (<i>Privée</i>) | Armada (<i>Armée de mer</i>) | — | — | — | — | — | — |
| | | | Bombeiros (<i>Pompiers</i>) | — | — | — | — | — | — |
| Diversas... (<i>Divers</i>) | Profissão não declarada e sem pro- fissão (<i>Profession inconnue et sans profession</i>) | Particular (<i>Privée</i>) | Administração (<i>Administration</i>) | 1 | — | 1 | — | 1 | 1 |
| | | | Publica (<i>Publique</i>) | — | 5 | 5 | — | — | — |
| Diversas... (<i>Divers</i>) | Profissão não declarada e sem pro- fissão (<i>Profession inconnue et sans profession</i>) | Particular (<i>Privée</i>) | Federal (<i>Service de la Fédération</i>) | — | — | — | — | — | — |
| | | | Estadual (<i>Service des États</i>) | — | — | — | — | — | — |
| Diversas... (<i>Divers</i>) | Profissão não declarada e sem pro- fissão (<i>Profession inconnue et sans profession</i>) | Particular (<i>Privée</i>) | Municipal (<i>Service du Municipie</i>) | — | — | — | — | — | — |
| | | | Particular (<i>Privée</i>) | — | — | — | — | — | — |
| Diversas... (<i>Divers</i>) | Profissão não declarada e sem pro- fissão (<i>Profession inconnue et sans profession</i>) | Particular (<i>Privée</i>) | Profissões libe- raes (<i>Profes- sions libérales</i>) | 1 | 3 | 4 | 3 | 2 | 5 |
| | | | Religiosas (<i>Religieuses</i>) | — | 4 | 4 | — | — | — |
| Diversas... (<i>Divers</i>) | Profissão não declarada e sem pro- fissão (<i>Profession inconnue et sans profession</i>) | Particular (<i>Privée</i>) | Judiciarias (<i>Judiciaires</i>) | — | 1 | 1 | — | — | — |
| | | | Medicas (<i>Médicales</i>) | — | 3 | 4 | — | — | — |
| Diversas... (<i>Divers</i>) | Profissão não declarada e sem pro- fissão (<i>Profession inconnue et sans profession</i>) | Particular (<i>Privée</i>) | Magisterio (<i>Enseignement</i>) | — | 5 | 5 | — | — | — |
| | | | Sciencias, letras e artes (<i>Sciences, lettres et arts</i>) | — | — | — | — | — | — |
| Diversas... (<i>Divers</i>) | Profissão não declarada e sem pro- fissão (<i>Profession inconnue et sans profession</i>) | Particular (<i>Privée</i>) | Pessoas que vivem de suas rendas (<i>Personnes vivant de leurs revenus</i>) | — | 1 | 1 | — | — | — |
| | | | Serviço domestico (<i>Travail domestique</i>) | 2 | 4 | 6 | 21 | 29 | 50 |
| Diversas... (<i>Divers</i>) | Profissão não declarada e sem pro- fissão (<i>Profession inconnue et sans profession</i>) | Particular (<i>Privée</i>) | Mal definidas (<i>Mal déterminées</i>) | 2 | 11 | 13 | — | 5 | 5 |
| | | | Profissão não declarada e sem pro- fissão (<i>Profession inconnue et sans profession</i>) | 6 595 | — | 6 595 | 6 913 | — | 6 913 |
| Diversas... (<i>Divers</i>) | Profissão não declarada e sem pro- fissão (<i>Profession inconnue et sans profession</i>) | Particular (<i>Privée</i>) | 0 a 14 annos (<i>ans</i>) | 819 | — | 819 | 1 877 | — | 1 877 |
| | | | 15 a 20 » » | — | — | — | — | — | — |
| Diversas... (<i>Divers</i>) | Profissão não declarada e sem pro- fissão (<i>Profession inconnue et sans profession</i>) | Particular (<i>Privée</i>) | 21 e + » » | — | 153 | 153 | — | 4 524 | 4 524 |
| | | | TOTAL GERAL (<i>Total général</i>) | 8 983 | 5 620 | 14 603 | 8 971 | 5 166 | 14.137 |

População dos municípios do Estado da Bahia,

Population des municipes de l'État de Bahia,

(CONTINUA)

| PROFISSÕES PROFESSIONS | | | | MUNICIPIO DE FEI MUNICÍPE DE FEI | | | | | |
|--|---|---|---|--|---------------|----------------|--------------------|---------------|---|
| | | | | HOMENS HOMMES | | | MULHERES FEMMES | | |
| | | | | 0 a 20 ans | 21 e + ans | Total Total | 0 a 20 ans | 21 e + ans | |
| Produção da matéria prima (<i>Production de la matière pre- mière</i>) | Exploração do solo e sub-solo (<i>Exploitation du sol et du sous- sol</i>) | Exploração do solo (<i>Exploita- tion du sol</i>) | Agricultura, etc (<i>Agriculture, etc</i>) | 3 852 | 12 752 | 16 604 | 2 138 | 6 363 | |
| | | | Criação (<i>Élevage</i>) | 22 | 148 | 170 | — | — | |
| Transformação e emprego da matéria prima (<i>Transformation et emploi de la matière pre- mière</i>) | Indústrias (<i>Industries</i>) | Segundo a natureza da matéria prima (<i>D'après la nature de la matière première</i>) | Extracção de matérias minerais (<i>Extraction de matières minérales</i>) | 1 | — | 1 | — | — | |
| | | | Pedreiras (<i>Carières</i>) | — | — | — | — | — | |
| | | | | Minas, salinas, etc (<i>Mines, salines, etc</i>) | 2 | — | 2 | — | — |
| | | | Textis (<i>Textiles</i>) | — | 1 | 1 | — | 1 | |
| | | | | Couros, pelles, etc (<i>Cuirs, peaux, etc</i>) | — | 1 | 1 | — | — |
| | | | Madeiras (<i>Bois</i>) | 2 | 4 | 6 | — | — | |
| | | | | Metallurgia (<i>Métallurgie</i>) | 22 | 114 | 136 | — | — |
| | | | Cerâmica (<i>Céramique</i>) | 8 | 25 | 33 | 9 | — | |
| | | | | Productos químicos e analogos (<i>Produits chimiques et produits analogues</i>) | 7 | 37 | 44 | — | — |
| | | | Alimentação (<i>Alimentation</i>) | 1 | 26 | 27 | 2 | 42 | |
| Vestuário e tocador (<i>Habillement et toilette</i>) | 137 | 259 | | 396 | 229 | 741 | | | |
| Mobiliário (<i>Ameublement</i>) | 27 | 75 | 100 | — | — | | | | |
| | Edificação (<i>Bâtiment</i>) | 55 | 293 | 348 | — | — | | | |
| Apparelhos de transporte (<i>Appareils de transport</i>) | — | 16 | 16 | — | — | | | | |
| | Produção e transmissão de forças físicas (<i>Production et transmission de forces physiques</i>) | — | 3 | 3 | — | — | | | |
| Relat ás sciencias, letras e artes Indústrias de luxo (<i>Relat aux sciences lettres et arts Industries de luxe</i>) | 49 | 73 | 122 | 4 | 6 | | | | |
| | Outras (<i>Autres</i>) | 4 | 2 | 6 | — | 5 | | | |
| Transportes (<i>Transports</i>) | | | Marítimos e fluviais (<i>Maritimes et par fleuves</i>) | 1 | 3 | 4 | — | — | |
| | | | Terrestres e aereos (<i>Terrestres et aériens</i>) | 22 | 123 | 145 | — | — | |
| | | | Correios, telegraphos e telephones (<i>Postes, télégraphes et téléphones</i>) | — | 6 | 6 | — | 1 | |
| Comercio (<i>Commerce</i>) | | | Bancos, cambio, seguro, comissões, etc (<i>Banques, change, assurance, commissions, etc</i>) | — | 3 | 3 | — | — | |
| | | | Comercio propriamente dito (<i>Commerce proprement dit</i>) | 124 | 679 | 803 | 18 | 134 | |
| | | | Outras especies de commercio (<i>Autres commerces</i>) | — | 2 | 2 | — | — | |
| Força publica (<i>Force publique</i>) | | | Exercito (<i>Armée de terre</i>) | — | — | — | — | — | |
| | | | | Praças (<i>Soldats</i>) | — | — | — | — | — |
| | | | Armada (<i>Armée de mer</i>) | — | — | — | — | — | |
| | | | | Praças (<i>Soldats</i>) | — | — | — | — | — |
| Policia (<i>Police</i>) | — | 2 | 2 | — | — | | | | |
| | Praças (<i>Soldats</i>) | 2 | 16 | 18 | — | — | | | |
| Bombeiros (<i>Pompiers</i>) | — | — | — | — | — | | | | |
| | Praças (<i>Soldats</i>) | — | — | — | — | — | | | |
| Administração e profissões libe- raes (<i>Adminis- tration et pro- fessions libé- rales</i>) | Administração (<i>Adminis- tration</i>) | | Publica (<i>Publique</i>) | Federal (<i>Service de la Fédération</i>) | 1 | 8 | 9 | — | 2 |
| | | | | Estadual (<i>Service des États</i>) | — | 13 | 13 | — | 1 |
| | | | | Municipal (<i>Service du Municipè</i>) | 2 | 12 | 14 | — | — |
| | | | Particular (<i>Privée</i>) | 19 | 41 | 60 | 1 | 2 | |
| Profissões libe- raes (<i>Pro- fessions libé- rales</i>) | | | Religiosas (<i>Religieuses</i>) | — | 7 | 8 | — | — | |
| | | | Judiciarias (<i>Judiciaires</i>) | — | 19 | 19 | — | — | |
| | | | Médicas (<i>Médicales</i>) | 1 | 26 | 27 | — | 3 | |
| | | | Magisterio (<i>Enseignement</i>) | 1 | 17 | 18 | 10 | 48 | |
| | | | Sciencias, letras e artes (<i>Sciences, lettres et arts</i>) | 29 | 191 | 130 | 1 | 18 | |
| Diversas (<i>Divers</i>) | | | Pessoas que vivem de suas rendas (<i>Personnes vivant de leurs revenus</i>) | — | 8 | 8 | — | 6 | |
| | | | Serviço domestico (<i>Travail domestique</i>) | 158 | 77 | 235 | 311 | 476 | |
| | | | Mal definidas (<i>Mal déterminées</i>) | 146 | 171 | 317 | 13 | 70 | |
| | | | Profissão não declarada e sem profissão (<i>Profession inconnue et sans profession</i>) | 0 a 14 annos (<i>ans</i>) | 14 782 | — | 14 782 | 15 361 | — |
| 15 a 20 » » | 1 928 | — | | 1 928 | 3 999 | — | | | |
| 21 e + » » | — | 353 | | 353 | — | 10 665 | | | |
| TOTAL GERAL (<i>Total général</i>) | | | | 21 406 | 15 514 | 36 920 | 22 096 | 18 584 | |

por profissões, segundo o sexo e a idade

par professions, d'après le sexe et l'âge

ÇÃO — SUITE)

| RA DE SANT'ANNA RA DE SANT'ANNA | | | | MUNICIPIO DE GAMELEIRA DO ASSURUÁ MUNICIPE DE GAMELEIRA DO ASSURUÁ | | | | | | | | |
|------------------------------------|----------------|---------------|----------------|---|---------------|----------------|--------------------|---------------|----------------|----------------|---------------|----------------|
| Total Total | TOTAL TOTAL | | | HOMENS HOMMES | | | MULHERES FEMMES | | | TOTAL TOTAL | | |
| | 0 a 20 ans | 21 e + ans | Total Total | 0 a 20 ans | 21 e + ans | Total Total | 0 a 20 ans | 21 e + ans | Total Total | 0 a 20 ans | 21 e + ans | Total Total |
| 8 501 | 5 990 | 19 115 | 25 105 | 176 | 1 949 | 2 125 | 12 | 59 | 71 | 188 | 2 008 | 2 196 |
| — | 22 | 148 | 170 | 8 | 92 | 100 | — | 4 | 4 | 8 | 95 | 104 |
| — | 1 | — | 1 | 1 | — | 1 | — | — | — | 1 | — | 1 |
| — | 2 | — | 2 | 77 | 328 | 405 | — | — | — | 77 | 328 | 405 |
| 1 | — | 2 | 2 | — | — | — | — | 14 | 14 | — | 14 | 14 |
| — | — | 1 | 1 | — | — | — | — | — | — | — | — | — |
| — | 2 | 4 | 6 | — | — | — | — | — | — | — | — | — |
| — | 22 | 114 | 136 | 1 | 5 | 6 | — | — | — | 1 | 5 | 6 |
| 9 | 17 | 25 | 42 | — | 1 | 1 | — | — | — | — | 1 | 1 |
| — | 7 | 37 | 44 | — | — | — | — | — | — | — | — | — |
| 44 | 3 | 68 | 71 | — | 2 | 2 | — | — | — | — | 2 | 2 |
| 970 | 366 | 1 000 | 1 366 | — | 20 | 20 | — | 1 | 63 | 1 | 83 | 84 |
| — | 27 | 73 | 100 | — | 2 | 2 | — | — | — | — | 2 | 2 |
| — | 55 | 293 | 348 | — | 17 | 17 | — | — | — | — | 17 | 17 |
| — | — | 16 | 16 | — | — | — | — | — | — | — | — | — |
| — | — | 3 | 3 | — | — | — | — | — | — | — | — | — |
| 10 | 53 | 79 | 132 | — | — | — | — | — | — | — | — | — |
| 5 | 4 | 7 | 11 | — | — | — | — | — | — | — | — | — |
| — | 1 | 3 | 4 | — | — | — | — | — | — | — | — | — |
| — | 22 | 123 | 145 | 1 | 10 | 11 | — | — | — | 1 | 10 | 11 |
| 1 | — | 7 | 7 | — | — | — | — | 1 | 1 | — | 1 | 1 |
| — | — | 3 | 3 | — | — | — | — | — | — | — | — | — |
| 152 | 142 | 813 | 955 | 12 | 111 | 123 | — | 2 | 2 | 12 | 113 | 125 |
| — | — | 2 | 2 | — | — | — | — | — | — | — | — | — |
| — | — | — | — | — | — | — | — | — | — | — | — | — |
| — | — | — | — | — | — | — | — | — | — | — | — | — |
| — | 2 | 16 | 18 | — | — | — | — | — | — | — | — | — |
| — | — | — | — | — | — | — | — | — | — | — | — | — |
| 2 | 1 | 10 | 11 | — | — | — | — | — | — | — | — | — |
| 1 | — | 14 | 14 | — | 1 | 1 | — | — | — | — | 1 | 1 |
| — | 2 | 12 | 14 | — | 2 | 2 | — | — | — | — | 2 | 2 |
| 3 | 20 | 43 | 63 | — | — | — | — | — | — | — | — | — |
| — | 1 | 7 | 8 | — | — | — | — | — | — | — | — | — |
| — | — | 19 | 19 | — | 3 | 3 | — | — | — | — | 3 | 3 |
| 3 | 1 | 29 | 30 | — | — | — | — | 1 | 1 | — | 1 | 1 |
| 58 | 11 | 65 | 76 | — | 3 | 3 | — | — | — | — | 3 | 3 |
| 19 | 30 | 119 | 149 | — | 5 | 5 | — | — | — | — | 5 | 5 |
| 6 | — | 14 | 14 | — | 32 | 32 | — | 3 | 3 | — | 35 | 35 |
| 787 | 469 | 553 | 1 022 | 5 | 6 | 11 | 8 | 10 | 18 | 13 | 16 | 29 |
| 83 | 159 | 241 | 400 | 2 | 17 | 19 | 5 | 9 | 14 | 7 | 26 | 33 |
| 15 361 | 30 143 | — | 30 143 | 2 689 | — | 2 689 | 2 670 | — | 2 670 | 5 359 | — | 5 359 |
| 3 999 | 5 927 | — | 5 927 | 482 | — | 482 | 774 | — | 774 | 1 256 | — | 1 256 |
| 10 665 | — | 11 018 | 11 018 | — | 62 | 62 | — | 2 256 | 2 256 | — | 2 318 | 2 318 |
| 40 680 | 43 502 | 34 098 | 77 600 | 3 454 | 2 668 | 6 122 | 3 470 | 2 422 | 5 892 | 6 924 | 5 090 | 12 014 |

por profissões, segundo o sexo e a idade

par professions, d'après le sexe et l'âge

ÇAO - SUITE)

| GEREMOABO GEREMOABO | | | | MUNICIPIO DE GUANAMBY MUNICIPE DE GUANAMBY | | | | | | | | |
|------------------------|------------------------|------------------------|----------------|---|------------------------|----------------|------------------------|------------------------|----------------|------------------------|------------------------|----------------|
| Total Total | TOTAL TOTAL | | | HOMENS HOMMES | | | MULHERES FEMMES | | | TOTAL TOTAL | | |
| | 0 a 20 annos ans | 21 e + annos ans | Total Total | 0 a 20 annos ans | 21 e + annos ans | Total Total | 0 a 20 annos ans | 21 e + annos ans | Total Total | 0 a 20 annos ans | 21 e + annos ans | Total Total |
| 139 | 787 | 2 640 | 3 427 | 429 | 1 152 | 1 581 | 4 | 6 | 10 | 433 | 1 158 | 1 591 |
| 10 | 192 | 491 | 683 | | 24 | 24 | | | | | 24 | 24 |
| | | | | | | | | | | | | |
| 1 | | 1 | 1 | 1 | 1 | 1 | | 38 | 38 | | 39 | 39 |
| | 2 | 1 | 3 | | 2 | 2 | | | | | 2 | 2 |
| | 1 | 2 | 3 | | | | | | | | | |
| 2 | | 7 | 8 | | 7 | 7 | | | | | 7 | 7 |
| | | 2 | 2 | | | | | | | | | |
| 1 | | 1 | 1 | | 6 | 6 | | | | | 6 | 6 |
| | | | | 1 | 1 | 2 | | | | 1 | 1 | 2 |
| 47 | 12 | 57 | 69 | 1 | 29 | 21 | | 16 | 16 | 1 | 36 | 37 |
| | | 4 | 4 | | 1 | 1 | | | | | 1 | 1 |
| | | 19 | 19 | 2 | 37 | 39 | | | | 2 | 37 | 39 |
| | | | | | | | | | | | | |
| | | | | | 7 | 7 | | | | | 7 | 7 |
| | | | | | | | | | | | | |
| 3 | 1 | 2 | 3 | | 4 | 4 | | | | | 4 | 4 |
| | | | | | | | | | | | | |
| | 14 | 12 | 26 | | 2 | 2 | | | | | 2 | 2 |
| | | 1 | 1 | | 4 | 4 | | | | | 4 | 4 |
| | | | | | | | | | | | | |
| 5 | 7 | 52 | 59 | 12 | 91 | 103 | | 11 | 11 | 12 | 102 | 114 |
| | | | | | 1 | 1 | | | | | 1 | 1 |
| | | | | | | | | | | | | |
| | | | | | | | | | | | | |
| | 1 | 23 | 24 | | 5 | 5 | | | | | 5 | 5 |
| | | | | | | | | | | | | |
| | | 1 | 1 | | 2 | 2 | | | | | 2 | 2 |
| | | 6 | 6 | | 2 | 2 | | | | | 2 | 2 |
| | | 1 | 1 | | 2 | 2 | | | | | 2 | 2 |
| | | | | | | | | | | | | |
| | | 1 | 1 | | | | | | | | | |
| | | 6 | 6 | | 1 | 1 | | | | | 1 | 1 |
| | | 3 | 3 | 1 | 4 | 5 | | 1 | 1 | 1 | 5 | 6 |
| 4 | | 6 | 6 | | | | | | | | 1 | 1 |
| | | 10 | 10 | | 5 | 5 | | | | | 5 | 5 |
| | | | | | | | | | | | | |
| | 1 | 1 | 1 | | | | | | | | | |
| 22 | 20 | 13 | 33 | 6 | 6 | 12 | 29 | 61 | 90 | 35 | 67 | 102 |
| 12 | 11 | 62 | 73 | 55 | 125 | 180 | 3 | 7 | 10 | 58 | 132 | 190 |
| 3 576 | 7 201 | | 7 201 | 1 852 | | 1 852 | 1 854 | | 1 854 | 3 706 | | 3 706 |
| 1 115 | 1 485 | | 1 485 | 116 | | 116 | 599 | | 599 | 715 | | 715 |
| 3 102 | | 3 158 | 3 158 | | 37 | 37 | | 1 649 | 1 649 | | 1 686 | 1 686 |
| | | | | | | | | | | | | |
| 8 039 | 9 736 | 6 582 | 16 318 | 2 476 | 1 549 | 4 025 | 2 489 | 1 790 | 4 279 | 4 965 | 3 339 | 8 304 |

População dos municípios do Estado da Bahia,

Population des municipes de l'État de Bahia,

(CONTINUA

| PROFISSÕES PROFESSIONS | | MUNICÍPIO DE MUNICÍPE DE | | | | | | |
|--|--|---|-----------------------|----------------|-----------------------|-----------------------|----------------|-----|
| | | HOMENS HOMMES | | | MULHERES FEMMES | | | |
| | | 0 a 20 anos ans | 21 e + anos ans | Total Total | 0 a 20 anos ans | 21 e + anos ans | Total Total | |
| Produção da matéria prima (<i>Production de la matière pre- mière</i>) | Exploitação do solo e sub-solo (<i>Exploitation du sol et du sous- sol</i>) | Exploitação do solo { Agricultura, etc (<i>Agriculture, etc</i>) | 652 | 1 770 | 2 422 | 24 | 91 | 115 |
| | | criação (<i>Élevage</i>) | — | 4 | 4 | — | — | — |
| | | Caça e pesca (<i>Chasse et pêche</i>) | — | — | — | — | — | — |
| Transformação e emprego da matéria prima (<i>Transformation et emploi de la matière pre- mière</i>) | Indústrias (<i>Industries</i>) | Extracção de matérias mineiras { Pedreiras (<i>Carrères</i>) | 13 | 44 | 57 | — | — | — |
| | | (<i>Extraction de matières minérales</i>) | — | — | — | — | — | — |
| | | Segundo a natureza da { Couros, peles, etc (<i>Cuir, peaux, etc</i>) | — | — | — | — | — | — |
| | | matéria prima (<i>D'après la nature de la matière première</i>) | 1 | 12 | 13 | — | — | — |
| | | — | — | — | — | — | — | — |
| | | — | — | — | — | — | — | — |
| | | — | — | — | — | — | — | — |
| | | — | — | — | — | — | — | — |
| | | — | — | — | — | — | — | — |
| | | — | — | — | — | — | — | — |
| Transportes (<i>Transports</i>) | Outras (<i>Autres</i>) | Productos químicos e analogos (<i>Produits chimiques et produits analogues</i>) | — | 2 | 2 | — | — | — |
| | | Alimentação (<i>Alimentation</i>) | — | — | — | 1 | 1 | 2 |
| | | Vestuário e tocador (<i>Habillement et toilette</i>) | 1 | 14 | 15 | 197 | 345 | 542 |
| Comércio (<i>Commerce</i>) | Bancos, cambio, seguro, comissões, etc (<i>Banques, change, assurance, commissions, etc</i>) | Mobiliário (<i>Ameublement</i>) | — | 1 | 1 | — | — | — |
| | | Edificação (<i>Bâtiment</i>) | — | 28 | 28 | — | — | — |
| | | Apparelhos de transporte (<i>Appareils de transport</i>) | — | — | — | — | — | — |
| Administração e profissões libe- raes (<i>Adminis- tration et pro- fessions libé- rales</i>) | Força pública (<i>Force publique</i>) | Produção e transmissão de forças físicas (<i>Production et transmission de forces physiques</i>) | — | — | — | — | — | — |
| | | Relat ás sciencias, letras e artes In- dústrias de luxo (<i>Relat aux sciences lettres et arts Industries de luxe</i>) | 1 | 2 | 3 | 1 | 4 | 5 |
| | | — | — | 1 | 1 | — | — | — |
| Diversas (<i>Divers</i>) | Pessoas que vivem de suas rendas (<i>Personnes vivant de leurs revenus</i>) | Correios, telegraphos e telefones (<i>Postes, télégraphes et téléphones</i>) | — | 5 | 5 | — | — | — |
| | | — | — | — | — | — | — | — |
| | | — | — | — | — | — | — | — |
| Profissões libe- raes (<i>Profes- sions libérales</i>) | Administração (<i>Administration</i>) | Bancos, cambio, seguro, comissões, etc (<i>Banques, change, assurance, commissions, etc</i>) | — | 1 | 1 | — | — | — |
| | | Comércio propriamente dito (<i>Commerce proprement dit</i>) | 5 | 64 | 69 | — | 2 | 2 |
| | | Outras especies de commercio (<i>Autres commerces</i>) | — | — | — | — | — | — |
| Profissões libe- raes (<i>Profes- sions libérales</i>) | Particular (<i>Privée</i>) | Exercito (<i>Armée de terre</i>) { Officiaes (<i>Officiers</i>) | — | — | — | — | — | — |
| | | Praças (<i>Soldats</i>) | — | — | — | — | — | — |
| | | Armada (<i>Armée de mer</i>) { Officiaes (<i>Officiers</i>) | — | — | — | — | — | — |
| Profissões libe- raes (<i>Profes- sions libérales</i>) | Particular (<i>Privée</i>) | Praças (<i>Soldats</i>) | — | — | — | — | — | — |
| | | Polícia (<i>Police</i>) { Officiaes (<i>Officiers</i>) | 2 | 4 | 6 | — | — | — |
| | | Praças (<i>Soldats</i>) | — | — | — | — | — | — |
| Profissões libe- raes (<i>Profes- sions libérales</i>) | Particular (<i>Privée</i>) | Bombeiros (<i>Pompiers</i>) { Officiaes (<i>Officiers</i>) | — | — | — | — | — | — |
| | | Praças (<i>Soldats</i>) | — | — | — | — | — | — |
| | | — | — | — | — | — | — | — |
| Profissões libe- raes (<i>Profes- sions libérales</i>) | Particular (<i>Privée</i>) | Religiosas (<i>Religieuses</i>) | — | — | — | — | — | — |
| | | Judiciarias (<i>Judiciaires</i>) | — | 3 | 3 | — | — | — |
| | | Medicas (<i>Médicales</i>) | — | — | — | — | 2 | 2 |
| Profissões libe- raes (<i>Profes- sions libérales</i>) | Particular (<i>Privée</i>) | Magisterio (<i>Enseignement</i>) | — | 1 | 1 | — | 1 | 1 |
| | | Sciencias, letras e artes (<i>Sciences, lettres et arts</i>) | 1 | 7 | 8 | — | — | — |
| | | — | — | — | — | — | — | — |
| Profissões libe- raes (<i>Profes- sions libérales</i>) | Particular (<i>Privée</i>) | — | — | — | — | — | — | — |
| | | — | — | — | — | — | — | — |
| | | — | — | — | — | — | — | — |
| Profissões libe- raes (<i>Profes- sions libérales</i>) | Particular (<i>Privée</i>) | — | — | — | — | — | — | — |
| | | — | — | — | — | — | — | — |
| | | — | — | — | — | — | — | — |
| Profissões libe- raes (<i>Profes- sions libérales</i>) | Particular (<i>Privée</i>) | — | — | — | — | — | — | — |
| | | — | — | — | — | — | — | — |
| | | — | — | — | — | — | — | — |
| Profissões libe- raes (<i>Profes- sions libérales</i>) | Particular (<i>Privée</i>) | — | — | — | — | — | — | — |
| | | — | — | — | — | — | — | — |
| | | — | — | — | — | — | — | — |
| Profissões libe- raes (<i>Profes- sions libérales</i>) | Particular (<i>Privée</i>) | — | — | — | — | — | — | — |
| | | — | — | — | — | — | — | — |
| | | — | — | — | — | — | — | — |
| Profissões libe- raes (<i>Profes- sions libérales</i>) | Particular (<i>Privée</i>) | — | — | — | — | — | — | — |
| | | — | — | — | — | — | — | — |
| | | — | — | — | — | — | — | — |
| Profissões libe- raes (<i>Profes- sions libérales</i>) | Particular (<i>Privée</i>) | — | — | — | — | — | — | — |
| | | — | — | — | — | — | — | — |
| | | — | — | — | — | — | — | — |
| Profissões libe- raes (<i>Profes- sions libérales</i>) | Particular (<i>Privée</i>) | — | — | — | — | — | — | — |
| | | — | — | — | — | — | — | — |
| | | — | — | — | — | — | — | — |
| Profissões libe- raes (<i>Profes- sions libérales</i>) | Particular (<i>Privée</i>) | — | — | — | — | — | — | — |
| | | — | — | — | — | — | — | — |
| | | — | — | — | — | — | — | — |
| Profissões libe- raes (<i>Profes- sions libérales</i>) | Particular (<i>Privée</i>) | — | — | — | — | — | — | — |
| | | — | — | — | — | — | — | — |
| | | — | — | — | — | — | — | — |
| Profissões libe- raes (<i>Profes- sions libérales</i>) | Particular (<i>Privée</i>) | — | — | — | — | — | — | — |
| | | — | — | — | — | — | — | — |
| | | — | — | — | — | — | — | — |
| Profissões libe- raes (<i>Profes- sions libérales</i>) | Particular (<i>Privée</i>) | — | — | — | — | — | — | — |
| | | — | — | — | — | — | — | — |
| | | — | — | — | — | — | — | — |
| Profissões libe- raes (<i>Profes- sions libérales</i>) | Particular (<i>Privée</i>) | — | — | — | — | — | — | — |
| | | — | — | — | — | — | — | — |
| | | — | — | — | — | — | — | — |
| Profissões libe- raes (<i>Profes- sions libérales</i>) | Particular (<i>Privée</i>) | — | — | — | — | — | — | — |
| | | — | — | — | — | — | — | — |
| | | — | — | — | — | — | — | — |
| Profissões libe- raes (<i>Profes- sions libérales</i>) | Particular (<i>Privée</i>) | — | — | — | — | — | — | — |
| | | — | — | — | — | — | — | — |
| | | — | — | — | — | — | — | — |
| Profissões libe- raes (<i>Profes- sions libérales</i>) | Particular (<i>Privée</i>) | — | — | — | — | — | — | — |
| | | — | — | — | — | — | — | — |
| | | — | — | — | — | — | — | — |
| Profissões libe- raes (<i>Profes- sions libérales</i>) | Particular (<i>Privée</i>) | — | — | — | — | — | — | — |
| | | — | — | — | — | — | — | — |
| | | — | — | — | — | — | — | — |
| Profissões libe- raes (<i>Profes- sions libérales</i>) | Particular (<i>Privée</i>) | — | — | — | — | — | — | — |
| | | — | — | — | — | — | — | — |
| | | — | — | — | — | — | — | — |
| Profissões libe- raes (<i>Profes- sions libérales</i>) | Particular (<i>Privée</i>) | — | — | — | — | — | — | — |
| | | — | — | — | — | — | — | — |
| | | — | — | — | — | — | — | — |
| Profissões libe- raes (<i>Profes- sions libérales</i>) | Particular (<i>Privée</i>) | — | — | — | — | — | — | — |
| | | — | — | — | — | — | — | — |
| | | — | — | — | — | — | — | — |
| Profissões libe- raes (<i>Profes- sions libérales</i>) | Particular (<i>Privée</i>) | — | — | — | — | — | — | — |
| | | — | — | — | — | — | — | — |
| | | — | — | — | — | — | — | — |
| Profissões libe- raes (<i>Profes- sions libérales</i>) | Particular (<i>Privée</i>) | — | — | — | — | — | — | — |
| | | — | — | — | — | — | — | — |
| | | — | — | — | — | — | — | — |
| Profissões libe- raes (<i>Profes- sions libérales</i>) | Particular (<i>Privée</i>) | — | — | — | — | — | — | — |
| | | — | — | — | — | — | — | — |
| | | — | — | — | — | — | — | — |
| Profissões libe- raes (<i>Profes- sions libérales</i>) | Particular (<i>Privée</i>) | — | — | — | — | — | — | — |
| | | — | — | — | — | — | — | — |
| | | — | — | — | — | — | — | — |
| Profissões libe- raes (<i>Profes- sions libérales</i>) | Particular (<i>Privée</i>) | — | — | — | — | — | — | — |
| | | — | — | — | — | — | — | — |
| | | — | — | — | — | — | — | — |
| Profissões libe- raes (<i>Profes- sions libérales</i>) | Particular (<i>Privée</i>) | — | — | — | — | — | — | — |
| | | — | — | — | — | — | — | — |
| | | — | — | — | — | — | — | — |
| Profissões libe- raes (<i>Profes- sions libérales</i>) | Particular (<i>Privée</i>) | — | — | — | — | — | — | — |
| | | — | — | — | — | — | — | — |
| | | — | — | — | — | — | — | — |
| Profissões libe- raes (<i>Profes- sions libérales</i>) | Particular (<i>Privée</i>) | — | — | — | — | — | — | — |
| | | — | — | — | — | — | — | — |
| | | — | — | — | — | — | — | — |
| Profissões libe- raes (<i>Profes- sions libérales</i>) | Particular (<i>Privée</i>) | — | — | — | — | — | — | — |
| | | — | — | — | — | — | — | — |
| | | — | — | — | — | — | — | — |
| Profissões libe- raes (<i>Profes- sions libérales</i>) | Particular (<i>Privée</i>) | — | — | — | — | — | — | — |
| | | — | — | — | — | — | — | — |
| | | — | — | — | — | — | — | — |
| Profissões libe- raes (<i>Profes- sions libérales</i>) | Particular (<i>Privée</i>) | — | — | — | — | — | — | — |
| | | — | — | — | — | — | — | — |
| | | — | — | — | — | — | — | — |
| Profissões libe- raes (<i>Profes- sions libérales</i>) | Particular (<i>Privée</i>) | — | — | — | — | — | — | — |
| | | — | — | — | — | — | — | — |
| | | — | — | — | — | — | — | — |
| Profissões libe- raes (<i>Profes- sions libérales</i>) | Particular (<i>Privée</i>) | — | — | — | — | — | — | — |
| | | — | — | — | — | — | — | — |
| | | — | — | — | — | — | — | — |
| Profissões libe- raes (<i>Profes- sions libérales</i>) | Particular (<i>Privée</i>) | — | — | — | — | — | — | — |
| | | — | — | — | — | — | — | — |
| | | — | — | — | — | — | — | — |
| Profissões libe- raes (<i>Profes- sions libérales</i>) | Particular (<i>Privée</i>) | — | — | — | — | — | — | — |
| | | — | — | — | — | — | — | — |
| | | — | — | — | — | — | — | — |
| Profissões libe- raes (<i>Profes- sions libérales</i>) | Particular (<i>Privée</i>) | — | — | — | — | — | — | — |
| | | — | — | — | — | — | — | — |
| | | — | — | — | — | — | — | — |
| Profissões libe- raes (<i>Profes- sions libérales</i>) | Particular (<i>Privée</i>) | — | — | — | — | — | — | — |
| | | — | — | — | — | — | — | — |
| | | — | — | — | — | — | — | — |
| Profissões libe- raes (<i>Profes- sions libérales</i>) | Particular (<i>Privée</i>) | — | — | — | — | — | | |

por profissões, segundo o sexo e a idade

par professions, d'après le sexe et l'âge

ÇÃO -- SUITE)

| GUARANY | | | MUNICIPIO DE IGRAPIÚNA | | | | | | | | | |
|----------------|----------------|-------|------------------------|----------------|-------|----------------|----------------|-------|----------------|----------------|-------|--|
| TOTAL | | | HOMENS | | | MULHERES | | | TOTAL | | | |
| 0 a 20 anos | 21 e + anos | Total | 0 a 20 anos | 21 e + anos | Total | 0 a 20 anos | 21 e + anos | Total | 0 a 20 anos | 21 e + anos | Total | |
| 676 | 1.861 | 2.537 | 169 | 664 | 833 | 40 | 75 | 115 | 209 | 739 | 948 | |
| — | 4 | 4 | 1 | — | 1 | — | — | — | 1 | — | 1 | |
| — | — | — | 23 | 50 | 73 | — | — | — | 23 | 50 | 73 | |
| 13 | 44 | 57 | — | — | — | — | — | — | — | — | — | |
| — | — | — | — | 1 | 1 | — | — | — | — | 1 | 1 | |
| — | — | — | — | — | — | — | — | — | — | — | — | |
| 1 | 12 | 13 | 1 | 1 | 2 | — | — | — | 1 | 1 | 2 | |
| — | — | — | 3 | 13 | 16 | — | — | — | 3 | 13 | 16 | |
| — | 2 | 2 | — | — | — | — | — | — | — | — | — | |
| 1 | 1 | 2 | — | 2 | 2 | — | 1 | 1 | — | 3 | 3 | |
| 198 | 359 | 557 | 17 | 12 | 29 | 34 | 57 | 91 | 51 | 69 | 120 | |
| — | 1 | 1 | — | 1 | 1 | — | — | — | — | 1 | 1 | |
| — | 28 | 28 | 23 | 51 | 74 | — | — | — | 23 | 51 | 74 | |
| — | — | — | — | — | — | — | — | — | — | — | — | |
| — | — | — | — | — | — | — | — | — | — | — | — | |
| 2 | 6 | 8 | — | — | — | 1 | 1 | 2 | 1 | 1 | 2 | |
| — | 1 | 1 | — | 1 | 1 | — | 3 | 3 | — | 4 | 4 | |
| — | — | — | 2 | 5 | 7 | — | — | — | 2 | 5 | 7 | |
| — | 5 | 5 | — | 1 | 1 | — | — | — | — | 1 | 1 | |
| — | — | — | — | 1 | 1 | — | — | — | — | 1 | 1 | |
| — | 1 | 1 | — | — | — | — | — | — | — | — | — | |
| 5 | 66 | 71 | 24 | 45 | 69 | — | 2 | 2 | 24 | 47 | 71 | |
| — | — | — | — | — | — | — | — | — | — | — | — | |
| — | — | — | — | — | — | — | — | — | — | — | — | |
| — | — | — | — | — | — | — | — | — | — | — | — | |
| 2 | 4 | 6 | 1 | — | 1 | — | — | — | 1 | — | 1 | |
| — | — | — | — | — | — | — | — | — | — | — | — | |
| — | 2 | 2 | — | 4 | 4 | — | — | — | — | 4 | 4 | |
| — | 2 | 2 | — | 2 | 2 | — | — | — | — | 2 | 2 | |
| — | 1 | 1 | — | 2 | 2 | — | — | — | — | 2 | 2 | |
| — | — | — | 1 | — | 1 | — | — | — | 1 | — | 1 | |
| — | — | — | — | 2 | 2 | — | — | — | — | 2 | 2 | |
| — | 3 | 3 | — | 1 | 1 | — | — | — | — | 1 | 1 | |
| — | 2 | 2 | — | — | — | — | — | — | — | — | — | |
| — | 2 | 2 | — | 1 | 1 | — | 1 | 1 | — | 2 | 2 | |
| 1 | 7 | 8 | 3 | 6 | 9 | — | 1 | 1 | 3 | 7 | 10 | |
| — | — | — | — | — | — | — | — | — | — | — | — | |
| 14 | 21 | 35 | 1 | 2 | 3 | 5 | 9 | 14 | 6 | 11 | 17 | |
| 1 | 7 | 8 | 66 | 17 | 83 | 25 | — | 25 | 91 | 17 | 108 | |
| 3.827 | — | 3.827 | 985 | — | 985 | 861 | — | 861 | 1.846 | — | 1.846 | |
| 731 | — | 731 | 94 | — | 94 | 183 | — | 183 | 277 | — | 277 | |
| — | 1.695 | 1.695 | — | 45 | 45 | — | 755 | 755 | — | 800 | 800 | |
| 5.472 | 4.137 | 9.609 | 1.415 | 930 | 2.345 | 1.149 | 905 | 2.054 | 2.564 | 1.835 | 4.399 | |

População dos municípios do Estado da Bahia,

Population des municipes de l'État de Bahia,

(CONTINUA)

| PROFISSÕES PROFESSIONS | | MUNICIPIO D MUNICIPE D | | | | | | |
|--|--|---|-----------------------|--------|-----------------------|-----------------------|--------|--------|
| | | HOMENS HOMMES | | | MULHERES FEMMES | | | |
| | | 0 a 20 anos ans | 21 e + anos ans | Total | 0 a 20 anos ans | 21 e + anos ans | Total | |
| Produção da matéria prima (<i>Production de la matière pre- mière</i>) | Exploração do solo e sub-solo (<i>Exploitation du sol et du sous- sol</i>) | Exploração do solo (Agricultura, etc. (<i>Agriculture, etc.</i>).... | 2.392 | 11.116 | 13.508 | 249 | 933 | 1.182 |
| | | Criação (<i>Élevage</i>).... | 3 | 13 | 16 | — | 2 | — |
| Transformação e emprego da matéria prima (<i>Transformation et emploi de la matière pre- mière</i>) | Indústrias..... (<i>Industries</i>) | Caça e pesca (<i>Chasse et pêche</i>).... | 6 | 46 | 52 | — | — | — |
| | | Extracção de matérias minerais. (Pedreiras (<i>Carières</i>) (<i>Extraction de matières minérales</i>) (Minas, salinas, etc.) (<i>Mines, salines, etc.</i>) | 11 | 85 | 96 | — | — | — |
| Administração e profissões libe- raes (<i>Adminis- tration et pro- fessions libé- rales</i>) | Segundo a natureza da matéria prima (<i>D'après la nature de la matière première</i>) | Textis (<i>Textiles</i>).... | 2 | 4 | 6 | — | — | — |
| | | Couros, peles, etc. (<i>Cuir, peaux, etc.</i>).... | 1 | 3 | 4 | — | — | — |
| Diversas..... (<i>Divers</i>) | Profissões libe- raes (<i>Profes- sions libérales</i>) | Madeiras (<i>Bois</i>).... | 6 | 66 | 72 | — | — | — |
| | | Metallurgia (<i>Métallurgie</i>).... | 14 | 84 | 98 | — | — | — |
| Administração e profissões libe- raes (<i>Adminis- tration et pro- fessions libé- rales</i>) | Administração (<i>Administration</i>) | Cerâmica (<i>Céramique</i>).... | 8 | 56 | 64 | — | — | — |
| | | Productos químicos e analogos (<i>Pro- duits chimiques et produits analogues</i>) | 1 | 13 | 14 | — | 1 | 1 |
| Administração e profissões libe- raes (<i>Adminis- tration et pro- fessions libé- rales</i>) | Administração (<i>Administration</i>) | Alimentação (<i>Alimentation</i>).... | 13 | 54 | 67 | — | — | — |
| | | Vestuário e tocador (<i>Habilleme- nt et toilette</i>).... | 80 | 272 | 352 | 111 | 465 | 576 |
| Administração e profissões libe- raes (<i>Adminis- tration et pro- fessions libé- rales</i>) | Administração (<i>Administration</i>) | Mobiliário (<i>Ameublement</i>).... | 10 | 68 | 78 | — | — | — |
| | | Edificação (<i>Bâtiment</i>).... | 122 | 758 | 880 | — | — | — |
| Administração e profissões libe- raes (<i>Adminis- tration et pro- fessions libé- rales</i>) | Administração (<i>Administration</i>) | Apparelhos de transporte (<i>Appareils de transport</i>).... | 2 | 4 | 6 | — | — | — |
| | | Produção e transmissão de forças fís- icas (<i>Production et transmission de forces physiques</i>).... | 2 | 21 | 23 | — | — | — |
| Administração e profissões libe- raes (<i>Adminis- tration et pro- fessions libé- rales</i>) | Administração (<i>Administration</i>) | Relat. ás sciencias, letras e artes. In- dústrias de luxo (<i>Relat. aux sciences lettres et arts. Industries de luxe</i>).... | 11 | 27 | 38 | — | 2 | 2 |
| | | Outras (<i>Autres</i>).... | — | 9 | 9 | — | — | — |
| Administração e profissões libe- raes (<i>Adminis- tration et pro- fessions libé- rales</i>) | Transportes..... (<i>Transports</i>) | Marítimos e fluviaes (<i>Maritimes et par fleuvs</i>).... | 66 | 405 | 471 | — | — | — |
| | | Terrestres e aerocos (<i>Terrestres et aériens</i>).... | 25 | 186 | 211 | — | — | — |
| Administração e profissões libe- raes (<i>Adminis- tration et pro- fessions libé- rales</i>) | Comercio..... (<i>Commerce</i>) | Correios, telegraphos e telephones (<i>Postes, télégraphes et téléphones</i>).... | 3 | 9 | 12 | 2 | 1 | 3 |
| | | Bancos, cambio, seguro, commissões, e.c. (<i>Banques, change, assurance, commissions, etc.</i>).... | 1 | 10 | 11 | — | — | — |
| Administração e profissões libe- raes (<i>Adminis- tration et pro- fessions libé- rales</i>) | Comercio..... (<i>Commerce</i>) | Comercio propriamente dito (<i>Commerce proprement dit</i>) | 115 | 809 | 924 | 2 | 23 | 25 |
| | | Outras especies de commercio (<i>Autres commerces</i>).... | 12 | 151 | 163 | 1 | 2 | 3 |
| Administração e profissões libe- raes (<i>Adminis- tration et pro- fessions libé- rales</i>) | Força publica. (<i>Force publique</i>) | Exercito (<i>Armée de terre</i>)... { Officiaes (<i>Officiers</i>).... | — | 2 | 2 | — | — | — |
| | | Praças (<i>Soldats</i>).... | 11 | 28 | 39 | — | — | — |
| Administração e profissões libe- raes (<i>Adminis- tration et pro- fessions libé- rales</i>) | Força publica. (<i>Force publique</i>) | Armada (<i>Armée de mer</i>)... { Officiaes (<i>Officiers</i>).... | — | 2 | 2 | — | — | — |
| | | Praças (<i>Soldats</i>).... | 1 | 12 | 13 | — | — | — |
| Administração e profissões libe- raes (<i>Adminis- tration et pro- fessions libé- rales</i>) | Força publica. (<i>Force publique</i>) | Polícia (<i>Police</i>).... { Officiaes (<i>Officiers</i>).... | — | 1 | 1 | — | — | — |
| | | Praças (<i>Soldats</i>).... | 6 | 12 | 18 | — | — | — |
| Administração e profissões libe- raes (<i>Adminis- tration et pro- fessions libé- rales</i>) | Bombeiros (<i>Pompiers</i>).... | Officiaes (<i>Officiers</i>).... | — | — | — | — | — | — |
| | | Praças (<i>Soldats</i>).... | — | — | — | — | — | — |
| Administração e profissões libe- raes (<i>Adminis- tration et pro- fessions libé- rales</i>) | Administração (<i>Administration</i>) | Federal (<i>Service de la Fédération</i>) | 1 | 35 | 36 | — | 3 | 3 |
| | | Estadual (<i>Service des États</i>) | 1 | 20 | 21 | — | — | — |
| Administração e profissões libe- raes (<i>Adminis- tration et pro- fessions libé- rales</i>) | Administração (<i>Administration</i>) | Municipal (<i>Service du Municipé</i>) | — | 10 | 10 | — | — | — |
| | | Particular (<i>Privée</i>).... | 4 | 17 | 21 | — | 1 | 1 |
| Administração e profissões libe- raes (<i>Adminis- tration et pro- fessions libé- rales</i>) | Profissões libe- raes (<i>Profes- sions libérales</i>) | Religiosas (<i>Religieuses</i>).... | — | 8 | 8 | — | 7 | 7 |
| | | Judiciarias (<i>Judiciaires</i>).... | 1 | 40 | 41 | — | — | — |
| Administração e profissões libe- raes (<i>Adminis- tration et pro- fessions libé- rales</i>) | Profissões libe- raes (<i>Profes- sions libérales</i>) | Médicas (<i>Médicales</i>).... | — | 26 | 26 | — | 7 | 7 |
| | | Magisterio (<i>Enseignement</i>).... | — | 15 | 15 | 11 | 45 | 56 |
| Administração e profissões libe- raes (<i>Adminis- tration et pro- fessions libé- rales</i>) | Profissões libe- raes (<i>Profes- sions libérales</i>) | Sciencias, letras e artes (<i>Sciences, lettres et arts</i>).... | 21 | 136 | 157 | 3 | 4 | 7 |
| | | Pessoas que vivem de suas rendas (<i>Personnes vivant de leurs revenus</i>).... | — | 60 | 60 | — | 10 | 10 |
| Administração e profissões libe- raes (<i>Adminis- tration et pro- fessions libé- rales</i>) | Diversas..... (<i>Divers</i>) | Serviço domestico (<i>Travail domestique</i>).... | 55 | 90 | 145 | 125 | 278 | 403 |
| | | Mal definidas (<i>Mal déterminées</i>).... | 887 | 3.056 | 3.943 | 49 | 125 | 174 |
| Administração e profissões libe- raes (<i>Adminis- tration et pro- fessions libé- rales</i>) | Diversas..... (<i>Divers</i>) | Profissão não declarada e sem pro- fissão (<i>Profession inconnue et sans profession</i>).... | 11.565 | — | 11.565 | 12.035 | — | 12.035 |
| | | | 1.209 | — | 1.209 | 3.463 | — | 3.463 |
| Administração e profissões libe- raes (<i>Adminis- tration et pro- fessions libé- rales</i>) | Diversas..... (<i>Divers</i>) | | — | 593 | 593 | — | 9.922 | 9.922 |
| | | | — | — | — | — | — | — |
| TOTAL GERAL (<i>Total général</i>).... | | | 16.674 | 18.456 | 35.130 | 16.051 | 11.831 | 27.882 |

por profissões, segundo o sexo e a idade

par professions, d'après le sexe et l'âge
 (CÃO - SUITE)

| ILHÉOS | | | MUNICÍPIO DE INHAMBUPE | | | | | | | | |
|----------------|----------------|--------|------------------------|----------------|--------|----------------|----------------|--------|----------------|----------------|--------|
| TOTAL | | | HOMENS | | | MULHERES | | | TOTAL | | |
| 0 a 20 anos | 21 e + anos | Total | 0 a 20 anos | 21 e + anos | Total | 0 a 20 anos | 21 e + anos | Total | 0 a 20 anos | 21 e + anos | Total |
| 2.641 | 12.049 | 14.690 | 1.216 | 6.316 | 7.532 | 381 | 1.495 | 1.876 | 1.597 | 7.811 | 9.408 |
| 3 | 15 | 18 | 2 | 37 | 39 | — | — | — | 2 | 37 | 39 |
| 6 | 46 | 52 | 5 | 6 | 11 | 1 | — | 1 | 6 | 6 | 12 |
| 11 | 85 | 96 | — | — | — | — | — | — | — | — | — |
| 6 | 24 | 30 | — | — | — | — | — | — | — | — | — |
| 2 | 4 | 6 | — | 1 | 1 | — | 17 | 17 | — | 18 | 18 |
| 1 | 3 | 4 | — | — | — | — | — | — | — | — | — |
| 6 | 66 | 72 | — | — | — | — | — | — | — | — | — |
| 14 | 84 | 98 | 4 | 30 | 34 | — | — | — | 4 | 30 | 34 |
| 8 | 56 | 64 | — | 12 | 12 | 2 | 20 | 22 | 2 | 32 | 34 |
| 1 | 14 | 15 | 2 | 10 | 12 | — | — | — | 2 | 10 | 12 |
| 13 | 54 | 67 | 2 | 4 | 6 | — | 4 | 4 | 2 | 8 | 10 |
| 191 | 737 | 928 | 18 | 37 | 55 | 40 | 272 | 312 | 58 | 309 | 367 |
| 10 | 68 | 78 | 8 | 32 | 40 | — | — | — | 8 | 32 | 40 |
| 122 | 758 | 880 | 2 | 61 | 63 | — | — | — | 2 | 61 | 63 |
| 2 | 4 | 6 | — | — | — | — | — | — | — | — | — |
| 2 | 21 | 23 | — | — | — | — | — | — | — | — | — |
| 11 | 29 | 40 | 1 | 1 | 2 | 28 | 54 | 82 | 29 | 55 | 84 |
| — | 9 | 9 | — | 1 | 1 | — | — | — | — | 1 | 1 |
| 66 | 405 | 471 | — | — | — | — | — | — | — | — | — |
| 25 | 186 | 211 | 4 | 22 | 26 | — | — | — | 4 | 22 | 26 |
| 5 | 10 | 15 | — | 1 | 1 | — | 1 | 1 | — | 2 | 2 |
| 1 | 10 | 11 | — | — | — | — | — | — | — | — | — |
| 117 | 832 | 949 | 32 | 122 | 154 | — | 14 | 14 | 32 | 136 | 168 |
| 13 | 153 | 166 | — | — | — | — | — | — | — | — | — |
| — | 2 | 2 | — | — | — | — | — | — | — | — | — |
| 11 | 28 | 39 | — | — | — | — | — | — | — | — | — |
| — | 2 | 2 | — | — | — | — | — | — | — | — | — |
| 1 | 12 | 13 | — | — | — | — | — | — | — | — | — |
| — | 1 | 1 | — | — | — | — | — | — | — | — | — |
| 6 | 12 | 18 | 1 | 11 | 12 | — | — | — | 1 | 11 | 12 |
| — | — | — | — | — | — | — | — | — | — | — | — |
| — | — | — | — | — | — | — | — | — | — | — | — |
| 1 | 38 | 39 | — | 10 | 10 | — | — | — | — | 10 | 10 |
| 1 | 20 | 21 | — | 7 | 7 | — | — | — | — | 8 | 8 |
| — | 10 | 10 | — | 11 | 11 | — | 1 | 1 | — | 11 | 11 |
| 4 | 18 | 22 | 1 | 4 | 5 | — | — | — | 1 | 4 | 5 |
| — | 15 | 15 | 1 | 2 | 3 | — | — | — | 1 | 2 | 3 |
| 1 | 40 | 41 | 1 | 7 | 8 | — | — | — | 1 | 7 | 8 |
| — | 33 | 33 | — | 2 | 2 | — | — | — | — | 3 | 3 |
| 11 | 60 | 71 | — | 2 | 2 | — | 1 | 1 | — | 8 | 8 |
| 24 | 140 | 164 | 1 | 16 | 17 | — | 6 | 6 | — | 16 | 17 |
| — | 70 | 70 | — | 14 | 14 | — | 2 | 2 | 1 | 16 | 16 |
| 180 | 368 | 548 | 34 | 17 | 51 | 44 | 37 | 81 | 78 | 54 | 132 |
| 936 | 3.181 | 4.117 | 17 | 30 | 47 | 5 | 4 | 9 | 22 | 34 | 56 |
| 23.600 | — | 23.600 | 6.754 | — | 6.754 | 6.904 | — | 6.904 | 13.658 | — | 13.658 |
| 4.672 | — | 4.672 | 1.026 | — | 1.026 | 2.137 | — | 2.137 | 3.163 | — | 3.163 |
| — | 10.515 | 10.515 | — | 150 | 150 | — | 5.458 | 5.458 | — | 5.608 | 5.608 |
| 32.725 | 30.287 | 63.012 | 9.132 | 6.976 | 16.108 | 9.542 | 7.385 | 16.928 | 18.674 | 14.362 | 33.036 |

População dos municípios do Estado da Bahia,

Population des municipes de l'État de Bahia,

(CONTINUA)

| PROFISSÕES PROFESSIONS | | | MUNICIPIO MUNICIPÉ | | | | | | | | |
|--|--|---|---|----------------|---|--------------------|----------------|----------------|--------|---|---|
| | | | HOMENS HOMMES | | | MULHERES FEMMES | | | | | |
| | | | 0 a 20 ans | 21 e + anos | Total Total | 0 a 20 ans | 21 e + anos | Total Total | | | |
| Produção da matéria prima (<i>Production de la matière pre- mière</i>) | Exploração do solo e sub-solo (<i>Exploitation du sol et du sous- sol</i>) | Exploração do solo (<i>Exploita- tion du sol</i>) | Agricultura, etc (<i>Agriculture, etc</i>) | 1 852 | 6 716 | 8 568 | 889 | 2 246 | 3 135 | | |
| | | | Criação (<i>Élevage</i>) | 6 | 35 | 41 | — | 1 | 1 | | |
| | | | Caça e pesca (<i>Chasse et pêche</i>) | — | — | — | — | — | — | | |
| | | Extracção de matérias minerais (<i>Extraction de matières minérales</i>) | Pedreiras (<i>Carières</i>) | — | — | — | — | — | — | | |
| | | | Minas, salinas, etc (<i>Mines, salines, etc</i>) | 4 | 4 | 8 | — | — | — | | |
| | | | Cerâmica (<i>Céramique</i>) | — | 1 | 1 | — | — | — | | |
| Transformação e emprego da matéria prima (<i>Transformation et emploi de la matière pre- mière</i>) | Indústrias (<i>Industries</i>) | Segundo a natureza da matéria prima (<i>D'après la nature de la matière première</i>) | Textis (<i>Textiles</i>) | — | — | — | — | — | — | | |
| | | | Couros, peles, etc (<i>Cuir, peaux, etc.</i>) | — | — | — | — | — | — | | |
| | | | Madeiras (<i>Bois</i>) | — | 2 | 2 | — | — | — | | |
| | | | Metallurgia (<i>Métallurgie</i>) | 5 | 32 | 37 | — | — | — | | |
| | | | Cerâmica (<i>Céramique</i>) | 1 | 7 | 8 | — | 1 | 1 | | |
| | | | Productos químicos e analogos (<i>Produits chimiques et produits analogues</i>) | 10 | 22 | 32 | — | — | — | | |
| | | | Alimentação (<i>Alimentation</i>) | 4 | 3 | 7 | — | 5 | 5 | | |
| | | | Vestuario e toucador (<i>Habillement et toilette</i>) | 20 | 69 | 89 | 18 | 167 | 185 | | |
| | | | Mobiliário (<i>Ameublement</i>) | 4 | 26 | 30 | — | — | — | | |
| | | | Edificação (<i>Bâtiment</i>) | 10 | 85 | 95 | — | — | — | | |
| Administração e profissões libe- raes (<i>Adminis- tration et pro- fessions libé- rales</i>) | Administração (<i>Administra- tion</i>) | Segundo a apli- cação da matéria prima (<i>D'après l'ap- plication de la matière pre- mière</i>) | Apparelhos de transporte (<i>Appareils de transport</i>) | 1 | 10 | 11 | — | — | — | | |
| | | | Produção e transmissão de forças físicas (<i>Production et transmission de forces physiques</i>) | — | 2 | 2 | — | — | — | | |
| | | | Relat ás sciencias, letras e artes Indústrias de luxo (<i>Relat aux sciences lettres et arts Industries de luxe</i>) | 1 | 4 | 5 | 1 | 10 | 11 | | |
| | | | Outras (<i>Autres</i>) | — | — | — | — | — | — | | |
| | | | Transportes (<i>Transports</i>) | | Marítimos e fluviais (<i>Maritimes et par fleuves</i>) | 2 | 5 | 7 | — | — | — |
| | | | | | Terrestres e aeréos (<i>Terrestres et aériens</i>) | 5 | 163 | 168 | — | — | — |
| | | | | | Correios, telegraphos e telephones (<i>Postes, télégraphes et téléphones</i>) | — | 4 | 4 | — | 1 | 1 |
| | | | Comercio (<i>Commerce</i>) | | Bancos, cambio, seguro commissões, etc (<i>Banques, change, assurance, commissions, etc</i>) | — | 1 | 1 | — | — | — |
| | | | | | Comercio propriamente dito (<i>Commerce proprement dit</i>) | 24 | 162 | 186 | 1 | 7 | 8 |
| | | | | | Outras especies de commercio (<i>Autres commerces</i>) | — | — | — | — | — | — |
| Força publica (<i>Force publique</i>) | | | Exercito (<i>Armée de terre</i>) | — | — | — | — | — | — | | |
| | | | Armada (<i>Armée de mer</i>) | — | — | — | — | — | — | | |
| | | | Polícia (<i>Police</i>) | — | — | — | 3 | 3 | — | | |
| | | | Bombeiros (<i>Pompiers</i>) | — | — | — | — | — | — | | |
| | | | | — | 1 | 1 | — | — | — | | |
| | | | | — | 6 | 6 | — | — | — | | |
| Profissões libe- raes (<i>Profes- sions libérales</i>) | | | Officiaes (<i>Officiers</i>) | — | — | — | — | — | — | | |
| | | | Praças (<i>Soldats</i>) | — | — | — | — | — | — | | |
| | | | Officiaes (<i>Officiers</i>) | — | — | — | — | — | — | | |
| | | | Praças (<i>Soldats</i>) | — | — | — | — | — | — | | |
| Pessoas que vivem de suas rendas (<i>Personnes vivant de leurs revenus</i>) | | | Federal (<i>Service de la Fédération</i>) | — | 6 | 6 | — | — | — | | |
| | | | Estadual (<i>Service des États</i>) | — | 7 | 7 | — | — | — | | |
| | | | Municipal (<i>Service du Municipé</i>) | — | — | — | — | — | — | | |
| | | | Particular (<i>Privée</i>) | 1 | 1 | 2 | — | — | — | | |
| Diversas (<i>Divers</i>) | | | Religiosas (<i>Religieuses</i>) | — | 5 | 5 | — | — | — | | |
| | | | Judiciarias (<i>Judiciaires</i>) | — | 10 | 10 | — | — | — | | |
| | | | Médicas (<i>Médicales</i>) | 1 | 5 | 6 | — | 1 | 1 | | |
| | | | Magisterio (<i>Enseignement</i>) | — | 4 | 4 | — | 6 | 6 | | |
| TOTAL GERAL (<i>Total général</i>) | | | Sciencias, letras e artes (<i>Sciences, lettres et arts</i>) | 2 | 68 | 70 | — | 2 | 2 | | |
| | | | Mal definidas (<i>Mal déterminées</i>) | — | 30 | 30 | — | 6 | 6 | | |
| | | | Serviço domestico (<i>Travail domestique</i>) | 31 | 19 | 50 | 58 | 67 | 125 | | |
| | | | Profissão não declarada e sem profissão (<i>Profession inconnue et sans profession</i>) | 68 | 79 | 147 | 7 | 2 | 9 | | |
| | | | 0 a 14 annos (<i>ans</i>) | 7 262 | — | 7 262 | 7 141 | — | 7 141 | | |
| | | | 15 a 20 » » | 902 | — | 902 | 2 320 | — | 2 320 | | |
| | | | 21 e + » » | — | 209 | 209 | — | 6 573 | 6 573 | | |
| TOTAL GERAL (<i>Total général</i>) | | | | 10 216 | 7 800 | 18 016 | 10 435 | 9 095 | 19 530 | | |

por profissões, segundo o sexo e a idade

par professions, d'après le sexe et l'âge

ÇÃO — SUITE)

| DE ITABUNA DE ITABUNA | | | MUNICIPIO DE ITAPARICA MUNICIPE DE ITAPARICA | | | | | | | | |
|--------------------------|------------------------|----------------|---|------------------------|----------------|------------------------|------------------------|----------------|------------------------|------------------------|----------------|
| TOTAL TOTAL | | | HOMENS HOMMES | | | MULHERES FEMMES | | | TOTAL TOTAL | | |
| 0 a 20 annos ans | 21 e + annos ans | Total Total | 0 a 20 annos ans | 21 e + annos ans | Total Total | 0 a 20 annos ans | 21 e + annos ans | Total Total | 0 a 20 annos ans | 21 e + annos ans | Total Total |
| 990 | 8.373 | 9.363 | 282 | 1.115 | 1.397 | 41 | 150 | 191 | 323 | 1.265 | 1.588 |
| 2 | 7 | 9 | 5 | 16 | 21 | | | | 5 | 16 | 21 |
| 1 | 4 | 5 | 181 | 542 | 723 | 5 | 10 | 15 | 186 | 552 | 738 |
| 38 | 189 | 227 | 1 | 10 | 11 | | | | 1 | 10 | 11 |
| 1 | — | 1 | 18 | 79 | 97 | | | | 18 | 79 | 97 |
| — | — | — | 1 | 1 | 2 | | | | 1 | 1 | 2 |
| — | — | — | 1 | 2 | 3 | | | | 1 | 2 | 3 |
| 16 | 66 | 82 | 1 | 1 | 1 | | | | 1 | 1 | 1 |
| 24 | 107 | 131 | 17 | 68 | 85 | | | | 17 | 68 | 85 |
| 5 | 52 | 57 | — | 2 | 2 | | | | — | 2 | 2 |
| — | 22 | 22 | — | 7 | 7 | | | | — | 7 | 7 |
| 4 | 41 | 45 | 11 | 41 | 52 | 1 | 8 | 9 | 12 | 49 | 61 |
| 145 | 594 | 740 | 43 | 115 | 158 | 286 | 668 | 954 | 329 | 783 | 1.112 |
| 5 | 54 | 59 | 11 | 62 | 73 | | | | 11 | 62 | 73 |
| 56 | 474 | 530 | 89 | 409 | 498 | | | | 89 | 409 | 498 |
| — | 6 | 6 | — | — | — | | | | — | — | — |
| — | 7 | 7 | — | 18 | 18 | | | | — | 18 | 18 |
| 5 | 37 | 42 | 2 | 11 | 13 | 1 | 2 | 3 | 3 | 13 | 16 |
| — | — | — | — | 16 | 16 | | | | — | 16 | 16 |
| 4 | 10 | 14 | 297 | 1.244 | 1.541 | | | | 297 | 1.244 | 1.541 |
| 36 | 153 | 189 | 5 | 38 | 43 | | | | 5 | 38 | 43 |
| 2 | 13 | 15 | — | 2 | 2 | 1 | 2 | 3 | 1 | 4 | 5 |
| — | 6 | 6 | — | 2 | 2 | | | | — | 2 | 2 |
| 121 | 854 | 975 | 76 | 358 | 434 | 2 | 43 | 45 | 78 | 401 | 479 |
| 5 | 34 | 39 | — | 3 | 3 | | | | — | 3 | 3 |
| — | 1 | 1 | — | — | — | | | | — | — | — |
| — | 1 | 1 | — | — | — | | | | — | — | — |
| 11 | 1 | 1 | — | 2 | 2 | | | | — | 2 | 2 |
| — | 30 | 41 | 3 | 12 | 15 | | | | 3 | 12 | 15 |
| — | — | — | — | 1 | 1 | | | | — | 1 | 1 |
| — | — | — | 1 | 1 | 1 | | | | 1 | 1 | 1 |
| 1 | 7 | 8 | 2 | 26 | 28 | | | | 2 | 26 | 28 |
| 1 | 19 | 20 | 1 | 12 | 13 | | | | 2 | 14 | 15 |
| — | 10 | 10 | — | 10 | 10 | | | | 1 | 10 | 10 |
| 2 | 36 | 38 | 6 | 22 | 28 | | | | 6 | 22 | 28 |
| — | 9 | 9 | — | 1 | 1 | | | | — | 1 | 1 |
| — | 23 | 23 | — | 19 | 19 | | | | — | 19 | 19 |
| 1 | 23 | 24 | 1 | 17 | 18 | | | | 9 | 26 | 27 |
| 5 | 33 | 38 | — | 6 | 6 | 4 | 46 | 50 | 4 | 52 | 56 |
| 3 | 26 | 29 | 3 | 33 | 36 | | 1 | 1 | 3 | 34 | 37 |
| — | 8 | 8 | — | 37 | 37 | | | | 28 | 65 | 65 |
| 146 | 204 | 350 | 26 | 18 | 44 | 71 | 152 | 223 | 97 | 170 | 267 |
| 141 | 571 | 712 | 64 | 152 | 216 | 2 | 3 | 5 | 66 | 155 | 221 |
| 17.526 | — | 17.526 | 3.417 | — | 3.417 | 3.745 | — | 3.745 | 7.162 | — | 7.162 |
| 3.723 | — | 3.723 | 279 | — | 279 | 1.154 | — | 1.154 | 1.433 | — | 1.433 |
| — | 6.854 | 6.854 | — | 166 | 166 | — | 4.029 | 4.029 | — | 4.195 | 4.195 |
| 23.021 | 18.959 | 41.980 | 4.844 | 4.695 | 9.539 | 5.313 | 5.153 | 10.466 | 10.157 | 9.848 | 20.005 |

População dos municípios do Estado da Bahia,

Population des municipes de l'État de Bahia,

(CONTINUA)

| PROFISSÕES PROFESSIONS | | MUNICIPIO MUNICIPÉ | | | | | | |
|---|---|---|---|--|-----------------------|-----------------------|-------|-------|
| | | HOMENS HOMMES | | | MULHERE FEMMES | | | |
| | | 0 a 20 anos ans | 21 e + anos ans | Total Total | 0 a 20 anos ans | 21 e + anos ans | | |
| Produção da matéria prima (<i>Production de la matière pre- mière</i>) | Exploração do solo e sub-solo (<i>Exploitation du sol et du sous- sol</i>) | Exploração do solo (<i>Exploitation du sol</i>) | Agricultura, etc. (<i>Agriculture, etc.</i>)..... | 473 | 2.166 | 2.639 | 99 | 351 |
| | | | Criação (<i>Élevage</i>)..... | 9 | 94 | 103 | — | — |
| Transformação e emprego da matéria prima (<i>Transformation et emploi de la matière première</i>) | Indústrias..... (<i>Industries</i>) | Segundo a natureza da matéria prima (<i>D'après la nature de la matière première</i>) | Extracção de matérias minerais. (<i>Extraction de matières minérales</i>) | Pedreiras (<i>Carrères</i>) | — | — | — | — |
| | | | | Minas, salinas, etc. (<i>Mines, salines, etc.</i>) | — | — | — | — |
| Indústrias..... (<i>Industries</i>) | Segundo a aplicação da matéria prima (<i>D'après l'ap- plication de la matière première</i>) | Textis (<i>Textiles</i>)..... | Couros, peles etc. (<i>Cuir, peaux, etc.</i>)..... | — | — | — | — | 12 |
| | | | Madeiras (<i>Bois</i>)..... | — | — | — | — | — |
| Indústrias..... (<i>Industries</i>) | Segundo a aplicação da matéria prima (<i>D'après l'ap- plication de la matière première</i>) | Metalurgia (<i>Métallurgie</i>)..... | Cerâmica (<i>Céramique</i>)..... | 2 | 2 | 4 | 1 | 1 |
| | | | Productos químicos e análogos (<i>Produits chimiques et produits analogues</i>) | — | 2 | 2 | — | — |
| Indústrias..... (<i>Industries</i>) | Segundo a aplicação da matéria prima (<i>D'après l'ap- plication de la matière première</i>) | Alimentação (<i>Alimentation</i>)..... | Vestuário e toucador (<i>Habillement et toilette</i>)..... | — | 9 | 9 | 17 | 69 |
| | | | Mobiliário (<i>Ameublement</i>)..... | — | — | — | — | — |
| Indústrias..... (<i>Industries</i>) | Segundo a aplicação da matéria prima (<i>D'après l'ap- plication de la matière première</i>) | Edificação (<i>Bâtiment</i>)..... | Apparelhos de transporte (<i>Appareils de transport</i>)..... | 2 | 27 | 29 | — | — |
| | | | Produção e transmissão de forças físicas (<i>Production et transmission de forces physiques</i>)..... | — | — | — | — | — |
| Indústrias..... (<i>Industries</i>) | Segundo a aplicação da matéria prima (<i>D'après l'ap- plication de la matière première</i>) | Relat. às sciencias, letras e artes. Indústrias de luxo (<i>Relat. aux sciences lettres et arts. Industries de luxe</i>)..... | — | — | — | — | — | — |
| | | | — | 1 | 1 | 18 | 8 | |
| Transportes..... (<i>Transports</i>) | Outras (<i>Autres</i>)..... | Maritimos e fluviais (<i>Maritimes et par fleuves</i>)..... | — | — | — | — | — | |
| | | Terrestres e aereos (<i>Terrestres et aériens</i>)..... | 8 | 19 | 27 | — | — | |
| Commercio..... (<i>Commerce</i>) | Correios, telegraphos e telephones (<i>Postes télégraphes et téléphones</i>)..... | Bancos, cambio, seguro, commissões, etc. (<i>Banques, change, assurance, commissions, etc.</i>)..... | — | — | — | — | — | |
| | | Commercio propriamente dito (<i>Commerce proprement dit</i>) | 9 | 86 | 95 | — | 3 | |
| Commercio..... (<i>Commerce</i>) | Outras especies de commercio (<i>Autres commerces</i>)..... | Exercito (<i>Armée de terre</i>)..... | Officiaes (<i>Officiers</i>)..... | — | 7 | 7 | — | — |
| | | | Praças (<i>Soldats</i>)..... | — | — | — | — | — |
| Força publica..... (<i>Force publique</i>) | Armada (<i>Armée de mer</i>)..... | Officiaes (<i>Officiers</i>)..... | — | — | — | — | — | |
| | | | Praças (<i>Soldats</i>)..... | — | — | — | — | — |
| Administração e profissões liberaes (<i>Administration et professions libérales</i>) | Polícia (<i>Police</i>)..... | Officiaes (<i>Officiers</i>)..... | 2 | 14 | 16 | — | — | |
| | | | Praças (<i>Soldats</i>)..... | — | — | — | — | — |
| Administração e profissões liberaes (<i>Administration et professions libérales</i>) | Bombeiros (<i>Pompiers</i>)..... | Officiaes (<i>Officiers</i>)..... | — | — | — | — | — | |
| | | | Praças (<i>Soldats</i>)..... | — | — | — | — | — |
| Administração e profissões liberaes (<i>Administration et professions libérales</i>) | Administração (Publica)..... (<i>Administration Publique</i>) | Federal (<i>Service de la Fédération</i>)..... | — | 2 | 2 | — | — | |
| | | Estadual (<i>Service des États</i>)..... | — | 2 | 2 | — | 1 | |
| Administração e profissões liberaes (<i>Administration et professions libérales</i>) | Administração (Particular)..... (<i>Administration Privée</i>) | Municipal (<i>Service du Municipé</i>)..... | — | 7 | 7 | — | — | |
| | | — | 1 | 1 | — | — | | |
| Profissões liberaes (<i>Professions libérales</i>) | Religiosas (<i>Religieuses</i>)..... | Judiciarias (<i>Judiciaires</i>)..... | — | 3 | 3 | — | — | |
| | | Medicas (<i>Médicales</i>)..... | — | 4 | 4 | — | 1 | |
| Profissões liberaes (<i>Professions libérales</i>) | Magisterio (<i>Enseignement</i>)..... | Sciencias, letras e artes (<i>Sciences, lettres et arts</i>)..... | — | 2 | 2 | — | 5 | |
| | | — | 4 | 33 | 37 | 6 | 31 | |
| Pessoas que vivem de suas rendas (<i>Personnes vivant de leurs revenus</i>) | Serviço domestico (<i>Travail domestique</i>)..... | — | — | — | — | — | — | |
| | | — | 32 | 25 | 57 | 37 | 119 | |
| Diversas..... (<i>Divers</i>) | Mal definidas (<i>Mal déterminées</i>)..... | — | — | — | — | — | — | |
| | | — | 41 | 307 | 348 | — | 21 | |
| Diversas..... (<i>Divers</i>) | Profissão não declarada e sem profissão (<i>Profession inconnue et sans profession</i>)..... | 0 a 14 anos (<i>ans</i>)..... | — | 2.713 | 2.713 | 2.865 | — | |
| | | 15 a 20 > >..... | — | 495 | 495 | 1.017 | — | |
| Diversas..... (<i>Divers</i>) | Profissão não declarada e sem profissão (<i>Profession inconnue et sans profession</i>)..... | 21 e + > >..... | — | 157 | 157 | — | 2.893 | |
| | | — | — | — | — | — | — | |
| TOTAL GERAL (<i>Total général</i>)..... | | | — | 3.790 | 2.976 | 6.766 | 4.060 | 3.516 |

por profissões, segundo o sexo e a idade

par professions, d'après le sexe et l'âge

ÇÃO - SUITE)

| ITAPICURÚ ITAPICURÚ | | | | MUNICIPIO DE ITUASSÚ MUNICÍPE DE ITUASSÚ | | | | | | | | |
|------------------------|------------------------|------------------------|----------------|---|------------------------|----------------|------------------------|------------------------|----------------|------------------------|------------------------|----------------|
| Total Total | TOTAL TOTAL | | | HOMENS HOMMES | | | MULHERES FEMMES | | | TOTAL TOTAL | | |
| | 0 a 20 annos ans | 21 e + annos ans | Total Total | 0 a 20 annos ans | 21 e + annos ans | Total Total | 0 a 20 annos ans | 21 e + annos ans | Total Total | 0 a 20 annos ans | 21 e + annos ans | Total Total |
| 450 | 572 | 2.517 | 3.089 | 646 | 3.258 | 3.904 | 25 | 216 | 241 | 671 | 3.474 | 4.145 |
| | 9 | 94 | 103 | 22 | 53 | 75 | 1 | 1 | 2 | 23 | 54 | 77 |
| | | 5 | 5 | | | | | | | | | |
| | | | | 1 | 4 | 5 | | | | 1 | 4 | 5 |
| | | | | 1 | | 1 | | | | 1 | | 1 |
| 12 | | 12 | 12 | | | | | 7 | 7 | | 7 | 7 |
| | | | | 1 | 3 | 4 | | | | 1 | 3 | 4 |
| | | | | | 1 | 1 | | | | | 1 | 1 |
| | | 1 | 1 | 5 | 13 | 18 | | | | 5 | 13 | 18 |
| 2 | 3 | 3 | 6 | | 1 | 1 | | | | | 1 | 1 |
| | | | | | | | | | | | | |
| | | 2 | 2 | 3 | 5 | 8 | | | | 3 | 5 | 8 |
| | | | | | | | | | | | | |
| 86 | 17 | 78 | 95 | 3 | 24 | 27 | 24 | 89 | 113 | 27 | 113 | 140 |
| | 2 | 27 | 29 | 11 | 7 | 68 | | | | 11 | 7 | 68 |
| | | | | | | | | | | | | |
| | | | | | | | | | | | | |
| 26 | 18 | 9 | 27 | 4 | 4 | 8 | | | | 4 | 4 | 8 |
| | | | | | 1 | 1 | | | | | 1 | 1 |
| | 8 | 19 | 27 | | 8 | 8 | | | | | 8 | 8 |
| 1 | | 1 | 1 | | 3 | 3 | | | | | 3 | 3 |
| | | | | | | | | | | | | |
| 3 | 9 | 89 | 98 | 23 | 77 | 100 | | 4 | 4 | 23 | 81 | 104 |
| | | | | | | | | | | | | |
| | | 7 | 7 | | | | | | | | | |
| | | | | | | | | | | | | |
| | 2 | 14 | 16 | | 5 | 5 | | | | | 5 | 5 |
| | | | | | | | | | | | | |
| | | 2 | 2 | | 7 | 7 | | | | | 7 | 7 |
| 1 | | 3 | 3 | | 8 | 8 | | | | | 8 | 8 |
| | | 7 | 7 | 2 | 5 | 7 | | | | 2 | 5 | 7 |
| | | 1 | 1 | | 1 | 1 | | | | | 1 | 1 |
| | | | | | 1 | 1 | | | | | 1 | 1 |
| | | 3 | 3 | | 7 | 7 | | | | | 7 | 7 |
| 1 | | 5 | 5 | 1 | 2 | 3 | | 1 | 1 | 1 | 3 | 4 |
| 5 | | 7 | 7 | | 4 | 4 | | 4 | 4 | | 8 | 8 |
| 37 | 10 | 64 | 74 | | 5 | 5 | | | | | 5 | 5 |
| | | | | | | | | | | | | |
| 156 | 69 | 144 | 213 | 18 | 8 | 26 | 19 | 46 | 65 | 37 | 54 | 91 |
| 21 | 41 | 328 | 369 | 94 | 32 | 126 | 1 | 3 | 4 | 95 | 35 | 130 |
| 2.865 | 5.578 | | 5.578 | 4.816 | | 4.816 | 4.892 | | 4.892 | 9.708 | | 9.708 |
| 1.017 | 1.512 | | 1.512 | 776 | | 776 | 1.457 | | 1.457 | 2.233 | | 2.233 |
| 2.893 | | 3.050 | 3.050 | | 96 | 96 | | 3.365 | 3.365 | | 3.461 | 3.461 |
| 7.576 | 7.850 | 6.492 | 14.342 | 6.427 | 3.700 | 10.127 | 6.419 | 3.736 | 10.155 | 12.846 | 7.436 | 20.282 |

População dos municípios do Estado da Bahia,

Population des municipes de l'Etat de Bahia,

(CONTINUA)

| PROFISSÕES PROFESSTONS | | MUNICIPIO MUNICIPÉ | | | | | | |
|--|--|--|-----------------------|----------------|-----------------------|-----------------------|----------------|-------|
| | | HOMENS HOMMES | | | MULHERES FEMMES | | | |
| | | 0 a 20 anos ans | 21 e + anos ans | Total Total | 0 a 20 anos ans | 21 e + anos ans | Total Total | |
| Produção da matéria prima (<i>Production de la matière pre- mière</i>) | Exploração do solo e sub-solo (<i>Exploitation du sol et du sous- sol</i>) | Exploração do solo (Agricultura, etc. (<i>Agriculture, etc</i>)) | 514 | 3 485 | 3 999 | 41 | 258 | 299 |
| | | Criação (Elevage) { Caça e pesca (<i>Chasse et pêche</i>) | 1 | 12 | 13 | — | — | — |
| Transformação e emprego da matéria prima (<i>Transformati- on et emploi de la matière pre- mière</i>) | Indústrias (<i>Industries</i>) | Extracção de matérias minerais (Pedreiras (<i>Carières</i>)) | — | 4 | 4 | — | — | — |
| | | Extracção de matérias minerais (Minas, salinas, etc. (<i>Mines, salines, etc</i>)) | — | — | — | — | — | — |
| | | Segundo a natureza da matéria prima (D'après la nature de la matière première) { | 1 | 2 | 3 | 3 | 14 | 17 |
| | | Textis (Textiles) | — | — | — | — | — | — |
| | | Couros, peles, etc (Cuir, peaux, etc.) | — | — | — | — | — | — |
| | | Madeiras (Bois) | — | 14 | 14 | — | — | — |
| | | Metallurgia (Métallurgie) | — | — | — | — | — | — |
| | | Cerâmica (Céramique) | — | — | — | — | — | — |
| | | Productos químicos e analogos (Produits chimiques et produits analogues) | — | 5 | 5 | — | — | — |
| | | Alimentação (Alimentation) | — | — | — | — | — | — |
| | | Vestuario e toucador (Habillement et toilette) | 1 | 12 | 15 | 2 | 7 | 9 |
| | | Mobiliário (Ameublement) | 1 | 51 | 52 | — | — | — |
| Edificação (Bâtiment) | — | — | — | — | — | — | | |
| Apparelhos de transporte (Appareils de transport) | — | — | — | — | — | — | | |
| Produção e transmissão de forças físicas (Production et transmission de forces physiques) | — | — | — | — | — | — | | |
| Relat ás sciencias, letras e artes (Relat aux sciences lettres et arts) | 1 | 1 | 2 | — | 12 | 12 | | |
| Indústrias de luxo (Industries de luxe) | — | — | — | — | — | — | | |
| Outras (Autres) | — | — | — | — | 3 | 3 | | |
| Transportes (<i>Transports</i>) | Marítimos e fluviais (Maritimes et par fleuves) | Terrestres e aereos (Terrestres et aériens) | 1 | 7 | 8 | — | — | — |
| | | Correios, telegraphos e telephones (Postes, télégraphes et téléphones) | — | — | — | — | — | — |
| | | Bancos, cambio, seguro, commissões, etc (Banques, change, assurance, commissions, etc) | 1 | 39 | 40 | — | — | — |
| Comercio (<i>Commerce</i>) | Comercio propriamente dito (Commerce proprement dit) | | — | — | — | — | — | |
| | Outras especies de commercio (Autres commerces) | | — | — | — | — | — | |
| Administração e profissões libe- raes (Adminis- tration et pro- fessions libé- rales) | Força publica (<i>Force publique</i>) | Exercito (Armée de terre) { | — | 1 | 1 | — | — | — |
| | | Officiaes (Officiers) | — | — | — | — | — | — |
| | | Praças (Soldats) | — | — | — | — | — | — |
| | | Armada (Armée de mer) { | — | — | — | — | — | — |
| | | Officiaes (Officiers) | — | — | — | — | — | — |
| | | Praças (Soldats) | — | — | — | — | — | — |
| Policia (Police) { | — | — | — | — | — | — | | |
| Officiaes (Officiers) | — | — | — | — | — | — | | |
| Praças (Soldats) | — | — | — | — | — | — | | |
| Bombeiros (Pompiers) { | — | — | — | — | — | — | | |
| Officiaes (Officiers) | — | — | — | — | — | — | | |
| Praças (Soldats) | — | — | — | — | — | — | | |
| Administração (<i>Administra- tion</i>) | Publica (Publique) { | Federal (Service de la Fédération) | — | 2 | 2 | — | — | — |
| | | Estadual (Service des États) | — | 5 | 5 | — | — | — |
| | | Municipal (Service du Municipé) | — | 1 | 1 | — | — | — |
| | | Particular (Privée) | — | — | — | — | — | — |
| Profissões libe- raes (Profes- sions libérales) | Religiosas (Religieuses). | Judiciarias (Judiciaires) | — | 1 | 1 | — | — | — |
| | | Medicas (Médicales) | — | 1 | 1 | — | — | — |
| | | Magisterio (Enseignement) | — | 2 | 2 | — | 1 | 1 |
| | | Sciencias, letras e artes (Sciences, lettres et arts) | — | 3 | 3 | — | — | — |
| | | Pessoas que vivem de suas rendas (Personnes vivant de leurs revenus) | — | — | — | — | — | — |
| Diversas (<i>Divers</i>) | Serviço domestico (Travail domestique) | Mal definidas (Mal déterminées) | 12 | 2 | 14 | 21 | 24 | 45 |
| | | Profissão não declarada e sem profissão (Profession inconnue et sans profession) | 2 | 10 | 12 | — | 2 | 2 |
| | | 0 a 14 annos (ans) | 5 253 | — | 5 253 | 5 402 | — | 5 402 |
| | | 15 a 20 » » | 959 | — | 959 | 1 649 | — | 1 649 |
| | | 21 e + » » | — | 131 | 131 | — | 3 905 | 3 905 |
| TOTAL GERAL (Total général) | | 6 752 | 3 798 | 10 550 | 7 118 | 4 226 | 11 344 | |

por profissões, segundo o sexo e a idade

par professions, d'après le sexe et l'âge

ÇÃO — SUITE)

| DE JACARACY DE JACARACY | | | MUNICIPIO DE JACOBINA MUNICIPE DE JACOBINA | | | | | | | | |
|----------------------------|----------------|----------------|---|----------------|----------------|--------------------|----------------|----------------|----------------|----------------|----------------|
| TOTAL TOTAL | | | HOMENS HOMMES | | | MULHERES FEMMES | | | TOTAL TOTAL | | |
| 0 a 20 anos | 21 e + anos | Total Total | 0 a 20 anos | 21 e + anos | Total Total | 0 a 20 anos | 21 e + anos | Total Total | 0 a 20 anos | 21 e + anos | Total Total |
| 555 | 3.743 | 4.298 | 1.630 | 7.740 | 9.370 | 163 | 845 | 1.009 | 1.793 | 8.586 | 10.379 |
| 1 | 12 | 13 | 35 | 387 | 422 | — | 13 | 13 | 35 | 400 | 435 |
| — | — | — | 2 | 11 | 13 | — | 2 | 2 | 2 | 13 | 15 |
| 5 | 7 | 12 | — | — | — | — | — | — | — | — | — |
| — | 4 | 4 | 4 | 90 | 94 | — | — | — | 4 | 90 | 94 |
| 4 | 16 | 20 | — | — | — | — | 2 | 2 | — | 2 | 2 |
| — | — | — | 4 | 11 | 15 | — | — | — | 4 | 11 | 15 |
| — | — | — | — | 1 | 1 | — | — | — | — | 1 | 1 |
| — | 14 | 14 | 4 | 51 | 55 | — | — | — | 4 | 51 | 55 |
| — | — | — | 5 | 35 | 40 | 1 | 6 | 7 | 6 | 41 | 47 |
| — | 5 | 5 | 2 | 8 | 10 | — | — | — | 2 | 8 | 10 |
| — | — | — | 2 | 22 | 24 | 1 | 11 | 12 | 3 | 33 | 36 |
| 3 | 19 | 22 | 35 | 109 | 144 | 76 | 256 | 332 | 111 | 365 | 476 |
| 1 | 51 | 52 | 11 | 20 | 21 | — | — | — | 1 | 20 | 21 |
| — | — | — | 11 | 235 | 246 | — | — | — | 11 | 235 | 246 |
| — | — | — | 1 | 4 | 5 | — | — | — | 1 | 4 | 5 |
| — | — | — | — | 5 | 5 | — | — | — | — | 5 | 5 |
| 1 | 13 | 14 | — | 5 | 5 | 6 | 84 | 90 | 6 | 89 | 95 |
| — | 3 | 3 | — | 5 | 5 | — | — | — | — | 5 | 5 |
| 1 | 7 | 8 | 6 | 48 | 54 | — | — | — | 6 | 48 | 54 |
| — | — | — | 2 | 4 | 6 | — | 1 | 1 | 2 | 5 | 7 |
| — | — | — | — | — | — | — | — | — | — | — | — |
| 1 | 39 | 40 | 34 | 339 | 373 | 2 | 7 | 9 | 36 | 346 | 382 |
| — | — | — | — | 1 | 1 | — | — | — | — | 1 | 1 |
| — | 1 | 1 | — | 1 | 1 | — | — | — | — | 1 | 1 |
| — | — | — | — | 1 | 1 | — | — | — | — | 1 | 1 |
| — | — | — | 1 | 16 | 17 | — | — | — | 1 | 16 | 17 |
| — | — | — | — | — | — | — | — | — | — | — | — |
| — | 2 | 2 | — | 7 | 7 | — | — | — | — | 7 | 7 |
| — | 5 | 5 | 1 | 14 | 15 | — | — | — | 1 | 14 | 15 |
| — | 1 | 1 | — | 2 | 2 | — | — | — | — | 2 | 2 |
| — | — | — | 2 | 10 | 12 | — | — | — | 2 | 10 | 12 |
| — | 1 | 1 | — | 6 | 6 | — | — | — | — | 6 | 6 |
| — | 1 | 1 | 1 | 10 | 11 | — | — | — | 1 | 10 | 11 |
| — | — | — | — | 4 | 4 | — | 2 | 2 | — | 6 | 6 |
| — | 3 | 3 | — | 5 | 5 | 2 | 11 | 13 | 2 | 16 | 18 |
| — | 3 | 3 | 4 | 52 | 56 | — | 1 | 1 | 4 | 53 | 57 |
| — | — | — | — | — | — | — | 1 | 1 | — | 1 | 1 |
| 33 | 26 | 59 | 43 | 36 | 79 | 46 | 52 | 98 | 89 | 88 | 177 |
| 2 | 12 | 14 | 84 | 130 | 214 | 2 | 7 | 9 | 86 | 137 | 223 |
| 10.655 | — | 10.655 | 11.112 | — | 11.112 | 11.503 | — | 11.503 | 22.615 | — | 22.615 |
| 2.608 | — | 2.608 | 1.371 | — | 1.371 | 3.088 | — | 3.088 | 4.459 | — | 4.459 |
| — | 4.036 | 4.036 | — | 231 | 231 | — | 8.559 | 8.559 | — | 8.790 | 8.790 |
| 13.870 | 8.024 | 21.894 | 14.397 | 9.656 | 24.053 | 14.890 | 9.861 | 24.751 | 29.287 | 19.517 | 48.804 |

População dos municípios do Estado da Bahia,

Population des municipes de l'État de Bahia,
(CONTINUA)

| PROFISSÕES PROFESSIONS | | MUNICIPIO MUNICIPE | | | | | | |
|--|--|--|------------------------|-------|------------------------|------------------------|-------|-------|
| | | HOMENS HOMMES | | | MULHERES FEMMES | | | |
| | | 0 a 20 annos ans | 21 e + annos ans | Total | 0 a 20 annos ans | 21 e + annos ans | Total | |
| Produção da matéria prima (<i>Production de la matière pre- mière</i>) | Exploração do solo e sub-solo (<i>Exploitation du sol et du sous- sol</i>) | Exploração do solo (Agricultura, etc. (<i>Agriculture, etc.</i>)) | 463 | 1,749 | 2 212 | 10 | 93 | 103 |
| | | Criação (<i>Élevage</i>) | 1 | 1 | 1 | — | — | — |
| Transformação e emprego da matéria prima (<i>Transformation et emploi de la matière pre- mière</i>) | Indústrias... (<i>Industries</i>) | Caça e pesca (<i>Chasse et pêche</i>) | 14 | 109 | 123 | — | — | — |
| | | Extracção de matérias minerais (Pedreiras (<i>Carrères</i>), Minas, salinas, etc. (<i>Mines, salines, etc.</i>)) | — | 11 | 11 | — | — | — |
| Administração e profissões libe- raes (<i>Adminis- tration et pro- fessions libé- rales</i>) | Profissões libe- raes (<i>Profes- sions libérales</i>) | Textis (<i>Textiles</i>) | 1 | 6 | 7 | — | — | — |
| | | Segundo a natureza da matéria prima (<i>D'après la nature de la matière première</i>) | — | 48 | 48 | — | — | — |
| Diversas (<i>Divers</i>) | Pessoas que vivem de suas rendas (<i>Personnes vivant de leurs revenus</i>) | Couros, pelles, etc. (<i>Cuirs, peaux, etc.</i>) | — | 48 | 48 | — | — | — |
| | | Madeiras (<i>Bois</i>) | 10 | 1 | 11 | — | — | — |
| Administração e profissões libe- raes (<i>Adminis- tration et pro- fessions libé- rales</i>) | Profissões libe- raes (<i>Profes- sions libérales</i>) | Metallurgia (<i>Métallurgie</i>) | 1 | 11 | 12 | — | — | — |
| | | Cerâmica (<i>Céramique</i>) | 7 | 58 | 65 | 6 | 46 | 52 |
| Administração e profissões libe- raes (<i>Adminis- tration et pro- fessions libé- rales</i>) | Profissões libe- raes (<i>Profes- sions libérales</i>) | Productos químicos e analogos (<i>Pro- duits chimiques et produits analogues</i>) | 1 | 2 | 3 | — | — | — |
| | | Alimentação (<i>Alimentation</i>) | 2 | 4 | 6 | — | 1 | 1 |
| Administração e profissões libe- raes (<i>Adminis- tration et pro- fessions libé- rales</i>) | Profissões libe- raes (<i>Profes- sions libérales</i>) | Vestuario e toucador (<i>Habillement et toilette</i>) | 6 | 34 | 40 | 30 | 91 | 121 |
| | | Mobiliário (<i>Ameublement</i>) | 1 | 6 | 7 | — | — | — |
| Administração e profissões libe- raes (<i>Adminis- tration et pro- fessions libé- rales</i>) | Profissões libe- raes (<i>Profes- sions libérales</i>) | Edificação (<i>Bâtiment</i>) | 15 | 113 | 128 | — | — | — |
| | | Apparelhos de transporte (<i>Appareils de transport</i>) | — | — | — | — | — | — |
| Administração e profissões libe- raes (<i>Adminis- tration et pro- fessions libé- rales</i>) | Profissões libe- raes (<i>Profes- sions libérales</i>) | Produção e transmissão de forças físicas (<i>Production et transmission de forces physiques</i>) | — | 3 | 3 | — | — | — |
| | | Relat. ás sciencias, letras e artes. Indústrias de luxo (<i>Relat. aux sciences lettres et arts. Industries de luxe</i>) | 1 | — | 1 | — | — | — |
| Administração e profissões libe- raes (<i>Adminis- tration et pro- fessions libé- rales</i>) | Profissões libe- raes (<i>Profes- sions libérales</i>) | Outras (<i>Autres</i>) | 2 | 12 | 14 | — | — | — |
| | | Transportes (<i>Transports</i>) | 56 | 273 | 329 | — | — | — |
| Administração e profissões libe- raes (<i>Adminis- tration et pro- fessions libé- rales</i>) | Profissões libe- raes (<i>Profes- sions libérales</i>) | Terrestres e aereos (<i>Terrestres et aériens</i>) | 10 | 34 | 44 | — | — | — |
| | | Correios, telegraphos e telephones (<i>Postes, télégraphes et téléphones</i>) | — | — | — | — | — | — |
| Administração e profissões libe- raes (<i>Adminis- tration et pro- fessions libé- rales</i>) | Profissões libe- raes (<i>Profes- sions libérales</i>) | Comercio... (<i>Commerce</i>) | 20 | 145 | 165 | — | 6 | 6 |
| | | Bancos, cambio, seguro, comissões, etc. (<i>Banques, change, assurance, commissions, etc.</i>) | — | — | — | — | 1 | 1 |
| Administração e profissões libe- raes (<i>Adminis- tration et pro- fessions libé- rales</i>) | Profissões libe- raes (<i>Profes- sions libérales</i>) | Comercio propriamente dito (<i>Commerce proprement dit</i>) | — | — | — | — | — | — |
| | | Outras especies de commercio (<i>Autres commerces</i>) | — | — | — | — | — | — |
| Administração e profissões libe- raes (<i>Adminis- tration et pro- fessions libé- rales</i>) | Profissões libe- raes (<i>Profes- sions libérales</i>) | Exercito (<i>Armée de terre</i>) | — | — | — | — | — | — |
| | | Armada (<i>Armée de mer</i>) | — | — | — | — | — | — |
| Administração e profissões libe- raes (<i>Adminis- tration et pro- fessions libé- rales</i>) | Profissões libe- raes (<i>Profes- sions libérales</i>) | Polícia (<i>Police</i>) | 8 | 20 | 28 | — | — | — |
| | | Bombeiros (<i>Pompiers</i>) | — | — | — | — | — | — |
| Administração e profissões libe- raes (<i>Adminis- tration et pro- fessions libé- rales</i>) | Profissões libe- raes (<i>Profes- sions libérales</i>) | Officiaes (<i>Officiers</i>) | — | — | — | — | — | — |
| | | Praças (<i>Soldats</i>) | — | — | — | — | — | — |
| Administração e profissões libe- raes (<i>Adminis- tration et pro- fessions libé- rales</i>) | Profissões libe- raes (<i>Profes- sions libérales</i>) | Officiaes (<i>Officiers</i>) | — | — | — | — | — | — |
| | | Praças (<i>Soldats</i>) | — | — | — | — | — | — |
| Administração e profissões libe- raes (<i>Adminis- tration et pro- fessions libé- rales</i>) | Profissões libe- raes (<i>Profes- sions libérales</i>) | Publica (<i>Publique</i>) | — | 7 | 7 | — | — | — |
| | | Federal (<i>Service de la Fédération</i>) | — | 6 | 6 | — | — | — |
| Administração e profissões libe- raes (<i>Adminis- tration et pro- fessions libé- rales</i>) | Profissões libe- raes (<i>Profes- sions libérales</i>) | Estadual (<i>Service des États</i>) | — | 6 | 6 | — | — | — |
| | | Municipal (<i>Service du Municipipe</i>) | — | 6 | 6 | — | — | — |
| Administração e profissões libe- raes (<i>Adminis- tration et pro- fessions libé- rales</i>) | Profissões libe- raes (<i>Profes- sions libérales</i>) | Particular (<i>Privée</i>) | — | 5 | 5 | — | — | — |
| | | Religiosas (<i>Religieuses</i>) | — | 1 | 1 | — | — | — |
| Administração e profissões libe- raes (<i>Adminis- tration et pro- fessions libé- rales</i>) | Profissões libe- raes (<i>Profes- sions libérales</i>) | Judiciarias (<i>Judiciaires</i>) | — | 8 | 8 | — | — | — |
| | | Médicas (<i>Médicales</i>) | — | 2 | 2 | — | — | — |
| Administração e profissões libe- raes (<i>Adminis- tration et pro- fessions libé- rales</i>) | Profissões libe- raes (<i>Profes- sions libérales</i>) | Magisterio (<i>Enseignement</i>) | — | — | — | — | 11 | 11 |
| | | Sciencias, letras e artes (<i>Sciences, lettres et arts</i>) | 7 | 43 | 50 | 2 | 2 | 2 |
| Administração e profissões libe- raes (<i>Adminis- tration et pro- fessions libé- rales</i>) | Profissões libe- raes (<i>Profes- sions libérales</i>) | Mal definidas (<i>Mal déterminées</i>) | 12 | 32 | 44 | 2 | 4 | 6 |
| | | Profissão não declarada e sem profissão (<i>Profession inconnue et sans profession</i>) | 2 136 | — | 2 136 | 2 158 | — | 2 158 |
| Administração e profissões libe- raes (<i>Adminis- tration et pro- fessions libé- rales</i>) | Profissões libe- raes (<i>Profes- sions libérales</i>) | 0 a 14 annos (<i>ans</i>) | 247 | — | 247 | 708 | — | 708 |
| | | 15 a 20 " " " | — | 64 | 64 | — | 2 482 | 2 482 |
| Administração e profissões libe- raes (<i>Adminis- tration et pro- fessions libé- rales</i>) | Profissões libe- raes (<i>Profes- sions libérales</i>) | 21 e + " " " | — | — | — | — | — | — |
| | | TOTAL GERAL (<i>Total général</i>) | 3 030 | 2 853 | 5 883 | 2 934 | 2 781 | 5 715 |

por profissões, segundo o sexo e a idade

par professions, d'après le sexe et l'âge

ÇÃO - SUITE)

| JAGUARIBE | | | MUNICÍPIO DE JEQUIÉ | | | | | | | | |
|----------------|----------------|--------|---------------------|----------------|--------|----------------|----------------|--------|----------------|----------------|--------|
| TOTAL | | | HOMENS | | | MULHERES | | | TOTAL | | |
| 0 a 20 anos | 21 e + anos | Total | 0 a 20 anos | 21 e + anos | Total | 0 a 20 anos | 21 e + anos | Total | 0 a 20 anos | 21 e + anos | Total |
| 473 | 1.842 | 2.315 | 1.550 | 6.453 | 8.003 | 313 | 769 | 1.082 | 1.863 | 7.222 | 9.085 |
| 14 | 1 | 1 | 11 | 49 | 60 | — | — | — | 11 | 49 | 60 |
| — | 109 | 123 | — | 3 | 3 | — | — | — | — | 3 | 3 |
| — | 1 | 1 | — | — | — | — | — | — | — | — | — |
| — | 11 | 11 | — | 1 | 1 | — | — | — | — | 1 | 1 |
| 1 | 6 | 7 | — | 7 | 7 | — | 32 | 32 | — | 39 | 39 |
| — | 48 | 48 | — | 4 | 4 | — | — | — | — | 4 | 4 |
| 10 | 1 | 11 | — | 18 | 18 | — | — | — | — | 18 | 18 |
| 1 | 11 | 12 | — | 40 | 49 | — | — | — | — | 9 | 40 |
| 13 | 104 | 117 | 1 | 10 | 11 | — | 2 | 2 | 1 | 12 | 13 |
| — | — | — | — | — | — | — | — | — | — | — | — |
| 1 | 2 | 3 | 3 | 11 | 14 | — | — | — | 3 | 11 | 14 |
| 2 | 5 | 7 | — | 19 | 19 | — | 5 | 5 | — | 24 | 24 |
| — | — | — | — | — | — | — | — | — | — | — | — |
| 36 | 125 | 161 | 39 | 102 | 141 | 174 | 515 | 689 | 213 | 617 | 830 |
| 1 | 6 | 7 | 1 | 18 | 19 | — | — | — | 1 | 18 | 19 |
| 15 | 113 | 128 | 17 | 154 | 171 | — | — | — | 17 | 154 | 171 |
| — | — | — | 20 | 24 | 44 | — | — | — | — | 24 | 44 |
| — | — | — | — | — | — | — | — | — | — | — | — |
| — | 3 | 3 | — | 1 | 1 | — | — | — | — | 1 | 1 |
| — | — | — | — | — | — | — | — | — | — | — | — |
| 1 | — | 1 | 1 | 3 | 4 | 1 | 12 | 13 | 2 | 15 | 17 |
| 2 | 12 | 14 | 1 | 8 | 9 | — | — | — | 1 | 8 | 9 |
| 56 | 273 | 329 | — | 2 | 2 | — | — | — | — | 2 | 2 |
| 10 | 34 | 44 | 16 | 54 | 70 | — | — | — | 16 | 54 | 70 |
| — | — | — | — | — | — | — | — | — | — | — | — |
| — | — | — | 1 | 7 | 8 | — | 1 | 1 | 1 | 8 | 9 |
| — | — | — | — | — | — | — | — | — | — | — | — |
| — | 1 | 1 | — | 1 | 1 | — | — | — | — | 1 | 1 |
| 20 | 151 | 171 | 84 | 480 | 564 | — | 16 | 16 | 84 | 496 | 580 |
| — | — | — | — | 1 | 1 | — | — | — | — | 1 | 1 |
| — | — | — | — | — | — | — | — | — | — | — | — |
| — | — | — | — | 2 | 2 | — | — | — | — | 2 | 2 |
| — | — | — | — | — | — | — | — | — | — | — | — |
| — | — | — | — | — | — | — | — | — | — | — | — |
| 8 | 20 | 28 | 2 | 15 | 17 | — | — | — | 2 | 15 | 17 |
| — | — | — | — | — | — | — | — | — | — | — | — |
| — | 7 | 7 | — | 3 | 3 | — | — | — | — | 3 | 3 |
| — | 6 | 6 | — | 14 | 14 | — | — | — | — | 14 | 14 |
| — | 6 | 6 | — | 3 | 3 | — | — | — | — | 3 | 3 |
| — | 5 | 5 | 2 | 7 | 9 | — | — | — | 2 | 7 | 9 |
| — | 1 | 1 | — | 4 | 4 | — | — | — | — | 4 | 4 |
| — | 8 | 8 | — | 14 | 14 | — | — | — | — | 14 | 14 |
| — | 2 | 2 | — | 7 | 7 | — | 3 | 3 | — | 10 | 10 |
| — | 11 | 11 | — | 10 | 11 | — | 10 | 12 | — | 20 | 23 |
| 7 | 45 | 52 | 14 | 98 | 112 | 2 | 2 | 3 | 15 | 100 | 115 |
| — | — | — | — | — | — | — | — | — | — | — | — |
| — | 33 | 33 | — | 1 | 1 | — | 1 | 1 | — | 2 | 2 |
| 30 | 49 | 79 | 33 | 24 | 57 | 76 | 98 | 174 | 109 | 122 | 231 |
| 14 | 36 | 50 | 134 | 340 | 474 | 5 | 8 | 13 | 139 | 348 | 487 |
| 4.294 | — | 4.294 | 8.883 | — | 8.883 | 8.938 | — | 8.938 | 17.821 | — | 17.821 |
| 955 | — | 955 | 1.176 | — | 1.176 | 2.661 | — | 2.661 | 3.837 | — | 3.837 |
| — | 2.546 | 2.546 | — | 590 | 590 | — | 6.429 | 6.429 | — | 7.019 | 7.019 |
| 5.964 | 5.634 | 11.598 | 11.999 | 8.602 | 20.601 | 12.171 | 7.903 | 20.074 | 24.170 | 16.505 | 40.675 |

População dos municípios do Estado da Bahia,

Population des municipes de l'État de Bahia,
(CONTINUA)

| PROFISSÕES PROFESSIONS | | | | MUNICIPIO DE MUNICÍPE DE | | | | |
|---|--|---|---|-----------------------------|------------------------|----------------|------------------------|------------------------|
| | | | | HOMENS HOMMES | | | MULHERES FEMMES | |
| | | | | 0 a 20 annos ans | 21 e + annos ans | Total Total | 0 a 20 annos ans | 21 e + annos ans |
| Produção da matéria prima (<i>Production de la matière pre- mière</i>) | Exploração do solo e sub-solo (<i>Exploitation du sol et du sous- sol</i>) | Exploração do solo (Exploitation du sol) { Agricultura, etc. (<i>Agriculture, etc.</i>) | 1.888 | 4.530 | 6.418 | 897 | 2.432 | |
| | | { Criação (<i>Élevage</i>) | — | 2 | 2 | — | — | |
| Transformação e emprego da matéria prima (<i>Transformation et emploi de la matière première</i>) | Indústrias (<i>Industries</i>) | Segundo a natureza da matéria prima (<i>D'après la nature de la matière première</i>) | Extracção de matérias minerais (<i>Extraction de matières minérales</i>) { Pedreiras (<i>Carières</i>) | 1 | 4 | 5 | — | — |
| | | | { Minas, salinas, etc. (<i>Mines, salines, etc.</i>) | — | — | — | — | — |
| | | { Têxteis (<i>Textiles</i>) | — | 1 | 1 | — | 1 | |
| | | { Couros, peles etc. (<i>Cuir, peaux, etc.</i>) | — | — | — | — | — | |
| | | { Madeiras (<i>Bois</i>) | 2 | 7 | 9 | — | — | |
| | | { Metalurgia (<i>Métallurgie</i>) | — | 10 | 10 | — | — | |
| | | { Cerâmica (<i>Céramique</i>) | — | 1 | 1 | — | — | |
| | | Segundo a aplicação da matéria prima (<i>D'après l'ap- plication de la matière première</i>) | Productos químicos e análogos (<i>Pro- duits chimiques et produits analogues</i>) | — | 10 | 10 | — | — |
| | | | Alimentação (<i>Alimentation</i>) | 2 | 7 | 9 | — | 1 |
| | | | Vestuario e tocador (<i>Habillement et toilette</i>) | 13 | 31 | 44 | 6 | 31 |
| | | | Mobiliário (<i>Ameublement</i>) | 1 | 9 | 10 | — | — |
| | | | Edificação (<i>Bâtiment</i>) | 1 | 28 | 29 | — | — |
| Aparelhos de transporte (<i>Appareils de transport</i>) | — | | 1 | 1 | — | — | | |
| Produção e transmissão de forças phy- sicas (<i>Production et transmission de forces physiques</i>) | — | — | — | — | — | | | |
| Relat. às sciencias, letras e artes. Indú- strias de luxo (<i>Relat. aux sciences lettres et arts. Industries de luxe</i>) | — | 2 | 2 | — | — | | | |
| Transportes (<i>Transports</i>) | Outras (<i>Autres</i>) | Marítimos e fluviaes (<i>Maritimes et par fleuves</i>) | — | 1 | 2 | — | — | |
| | | Terrestres e aéreos (<i>Terrestres et aériens</i>) | — | 138 | 138 | — | — | |
| | | Correios, telegraphos e telephones (<i>Postes, télégraphes et téléphones</i>) | — | — | — | — | — | |
| Comercio (<i>Commerce</i>) | Outras espécies de commercio (<i>Autres commerces</i>) | Bancos, cambio, seguro, commissões, etc. (<i>Banques, change, assurance, commissions, etc.</i>) | 53 | 10 | 63 | 4 | 9 | |
| | | Comercio propriamente dito (<i>Commerce proprement dit</i>) | — | 1 | 1 | — | — | |
| | | — | — | — | — | — | | |
| Força publica (<i>Force publique</i>) | Exercito (<i>Armée de terre</i>) | Officiaes (<i>Officiers</i>) | — | — | — | — | — | |
| | | Praças (<i>Soldats</i>) | — | — | — | — | — | |
| | | Armada (<i>Armée de mer</i>) | Officiaes (<i>Officiers</i>) | — | — | — | — | — |
| | | | Praças (<i>Soldats</i>) | — | — | — | — | — |
| Polícia (<i>Police</i>) | Officiaes (<i>Officiers</i>) | — | — | — | — | — | | |
| | Praças (<i>Soldats</i>) | — | 1 | 1 | — | — | | |
| Bombeiros (<i>Pompiers</i>) | Officiaes (<i>Officiers</i>) | — | — | — | — | — | | |
| | Praças (<i>Soldats</i>) | — | — | — | — | — | | |
| Administração e profissões libe- raes (<i>Adminis- tration et profes- sions libérales</i>) | Administração (<i>Administration</i>) | Publica (<i>Publique</i>) { Federal (<i>Service de la Fédération</i>) | — | 3 | 3 | — | — | |
| | | { Estadual (<i>Service des États</i>) | — | 8 | 8 | — | — | |
| | | { Municipal (<i>Service du Municipè</i>) | — | 5 | 5 | — | — | |
| Particular (<i>Privée</i>) | — | — | — | — | — | | | |
| Profissões libe- raes (<i>Profes- sions libérales</i>) | Religiosas (<i>Religieuses</i>) | Religiosas (<i>Religieuses</i>) | — | — | — | — | — | |
| | | Judiciarias (<i>Judiciaires</i>) | — | 5 | 5 | — | — | |
| | | Médicas (<i>Médicales</i>) | — | 1 | 1 | — | 3 | |
| | | Magisterio (<i>Enseignement</i>) | — | — | — | — | — | |
| Sciencias, letras e artes (<i>Sciences, lettres et arts</i>) | 3 | 32 | 35 | — | 7 | | | |
| Diversas (<i>Divers</i>) | Pessoas que vivem de suas rendas (<i>Personnes vivant de leurs revenus</i>) | — | — | 3 | 3 | — | — | |
| | | Serviço domestico (<i>Travail domestique</i>) | 17 | 4 | 21 | 20 | 9 | |
| | | Mal definidas (<i>Mal déterminées</i>) | 33 | 43 | 76 | 10 | 17 | |
| | | Profissão não declarada e sem pro- fissão (<i>Profession inconnue et sans profession</i>) | 0 a 14 annos (<i>ans</i>) | 4.499 | — | 4.499 | 4.866 | — |
| | | | 15 a 20 > > | 504 | — | 504 | 1.346 | — |
| 21 e + > > | — | 61 | 61 | — | 2.761 | | | |
| TOTAL GERAL (<i>Total général</i>) | | | | 7.018 | 4.959 | 11.977 | 7.149 | 5.271 |

por profissões, segundo o sexo e a idade

par professions, d'après le sexe et l'âge

(CÃO — SUITE)

| JEQUIRIÇÁ | | | | MUNICÍPIO DE JOAZEIRO | | | | | | | | |
|-----------|--------|--------|--------|-----------------------|--------|--------|----------|--------|--------|--------|--------|--------|
| JEQUIRIÇÁ | | | | HOMENS | | | MULHERES | | | TOTAL | | |
| TOTAL | | | | HOMMES | | | FEMMES | | | TOTAL | | |
| Total | 0 a 20 | 21 e + | Total | 0 a 20 | 21 e + | Total | 0 a 20 | 21 e + | Total | 0 a 20 | 21 e + | Total |
| Total | anos | anos | Total | anos | anos | Total | anos | anos | Total | anos | anos | Total |
| 3.329 | 2.785 | 6.962 | 9.747 | 483 | 1.432 | 1.915 | 41 | 53 | 94 | 524 | 1.485 | 2.009 |
| — | — | 2 | 2 | 232 | 1.046 | 1.278 | 4 | 41 | 45 | 236 | 1.087 | 1.323 |
| — | — | — | — | 2 | 7 | 9 | — | — | — | 2 | 7 | 9 |
| — | — | — | — | 16 | 188 | 204 | — | — | — | 16 | 188 | 204 |
| — | 1 | 4 | 5 | — | 1 | 1 | — | — | — | — | 1 | 1 |
| 1 | — | 2 | 2 | — | 1 | 1 | — | — | — | — | 1 | 1 |
| — | — | — | — | 6 | 12 | 18 | — | — | — | 6 | 12 | 18 |
| — | 2 | 7 | 9 | 2 | 4 | 6 | — | — | — | 2 | 4 | 6 |
| — | — | 10 | 10 | 23 | 50 | 73 | — | — | — | 23 | 50 | 73 |
| — | — | 1 | 1 | 2 | 40 | 42 | — | 1 | 1 | 2 | 41 | 43 |
| — | — | 10 | 10 | — | 4 | 4 | — | — | — | — | 4 | 4 |
| 1 | 2 | 8 | 10 | 2 | 17 | 19 | — | 2 | 2 | 2 | 19 | 21 |
| 37 | 19 | 62 | 81 | 54 | 141 | 195 | 75 | 337 | 412 | 129 | 478 | 607 |
| — | 1 | 9 | 10 | 12 | 40 | 52 | — | — | — | 12 | 40 | 52 |
| — | 1 | 28 | 29 | 52 | 219 | 262 | — | — | — | 52 | 210 | 262 |
| — | — | 1 | 1 | — | 1 | 1 | — | — | — | — | 1 | 1 |
| — | — | — | — | 14 | 18 | 32 | — | — | — | 14 | 18 | 32 |
| — | — | 2 | 2 | 12 | 31 | 43 | 40 | 124 | 164 | 52 | 155 | 207 |
| — | 1 | 1 | 2 | — | 3 | 3 | 1 | 1 | 2 | 1 | 4 | 5 |
| — | — | — | — | 13 | 123 | 136 | — | — | — | 13 | 123 | 136 |
| — | — | 138 | 138 | 22 | 159 | 181 | — | — | — | 22 | 159 | 181 |
| — | — | — | — | 4 | 10 | 14 | 1 | 5 | 6 | 5 | 15 | 20 |
| — | — | — | — | — | — | — | — | — | — | — | — | — |
| 13 | 57 | 19 | 76 | 89 | 415 | 504 | — | 24 | 24 | 89 | 439 | 528 |
| — | — | 1 | 1 | — | 12 | 12 | — | — | — | — | 12 | 12 |
| — | — | — | — | — | 1 | 1 | — | — | — | — | 1 | 1 |
| — | — | — | — | — | — | — | — | — | — | — | — | — |
| — | — | — | — | 1 | 5 | 6 | — | — | — | 1 | 5 | 6 |
| — | — | — | — | — | 2 | 2 | — | — | — | — | 2 | 2 |
| — | — | 1 | 1 | — | 37 | 37 | — | — | — | — | 37 | 37 |
| — | — | — | — | — | — | — | — | — | — | — | — | — |
| — | — | 3 | 3 | 4 | 38 | 42 | — | 1 | 1 | 4 | 39 | 43 |
| — | — | 8 | 8 | 7 | 97 | 104 | — | 1 | 1 | 7 | 98 | 105 |
| — | — | 5 | 5 | 4 | 22 | 26 | — | — | — | 4 | 22 | 26 |
| — | — | — | — | 10 | 22 | 32 | — | 2 | 2 | 10 | 24 | 34 |
| — | — | — | — | — | 2 | 2 | — | — | — | — | 2 | 2 |
| — | — | 5 | 5 | 5 | 5 | 5 | — | — | — | — | 5 | 5 |
| 3 | — | 4 | 4 | 4 | 13 | 17 | — | 2 | 2 | 4 | 15 | 19 |
| 7 | — | 7 | 7 | — | 10 | 10 | 1 | 12 | 13 | 1 | 22 | 23 |
| — | 3 | 32 | 35 | 19 | 55 | 74 | — | 2 | 2 | 19 | 57 | 76 |
| — | — | 3 | 3 | — | 94 | 94 | — | 22 | 22 | — | 116 | 116 |
| 29 | 37 | 13 | 50 | 23 | 24 | 47 | 95 | 135 | 230 | 118 | 159 | 277 |
| 27 | 43 | 60 | 103 | 226 | 576 | 802 | 13 | 11 | 24 | 239 | 587 | 826 |
| 4.866 | 9.365 | — | 9.365 | 4.617 | — | 4.617 | 4.724 | — | 4.724 | 9.341 | — | 9.341 |
| 1.346 | 1.850 | — | 1.850 | 588 | — | 588 | 1.584 | — | 1.584 | 2.172 | — | 2.172 |
| 2.761 | — | 2.822 | 2.822 | — | 157 | 157 | — | 5.232 | 5.232 | — | 5.389 | 5.389 |
| 12.420 | 14.167 | 10.230 | 24.397 | 6.543 | 5.125 | 11.668 | 6.579 | 6.008 | 12.587 | 13.122 | 11.133 | 24.255 |

População dos municípios do Estado da Bahia,

Population des municipes de l'État de Bahia,

(CONTINUA)

| PROFISSÕES PROFESSIONS | | MUNICIPIO DE MUNICIPE DE | | | | | | | | |
|--|--|--|---|---|-----------------------|-----------------------|-------|-------|-----|---|
| | | HOMENS HOMMES | | | MULHERES FEMMES | | | | | |
| | | 0 a 20 anos ans | 21 e + anos ans | Total | 0 a 20 anos ans | 21 e + anos ans | Total | | | |
| Produção da matéria prima (<i>Production de la matière pre- mière</i>) | Exploração do solo e sub-solo (<i>Exploitation du sol et du sous- sol</i>) | Exploração do solo (Agricultura, etc. (<i>Agriculture, etc.</i>)) | 918 | 3.001 | 3.919 | 176 | 367 | 543 | | |
| | | Criação (<i>Élevage</i>) | 7 | 23 | 30 | — | — | — | | |
| Transformação e emprego da matéria prima (<i>Transforma- tion et emploi de la matière pre- mière</i>) | Indústrias..... (<i>Industries</i>) | Extracção de matérias minerais. (Pedreiras (<i>Carrrières</i>)) Minas salinas, etc. (<i>Mine., salines, etc.</i>) | 48 | 105 | 153 | — | — | — | | |
| | | Segundo a natureza da matéria prima (<i>D'après la nature de la matière première</i>) | — | — | — | — | 1 | 1 | | |
| | | Textis (<i>Textile</i>) | — | — | — | — | — | — | | |
| | | Couros, peles, etc. (<i>Cuir, peaux, etc.</i>) | — | 2 | 2 | — | — | — | | |
| | | Madeiras (<i>Bois</i>) | — | 1 | 1 | — | — | — | | |
| | | Metallurgia (<i>Métallurgie</i>) | — | 3 | 24 | — | — | — | | |
| | | Cerâmica (<i>Céramique</i>) | — | — | 1 | — | 4 | 4 | | |
| | | Productos químicos e análogos (<i>Pro- duits chimiques et produits analogues</i>) | — | — | 2 | — | — | — | | |
| | | Alimentação (<i>Alimentation</i>) | — | — | 1 | — | — | — | | |
| | | Vestuário e toucador (<i>Habillement et toilette</i>) | — | 4 | 29 | 33 | 54 | 189 | 243 | |
| Administração e profissões libe- raes (<i>Adminis- tration et pro- fessions libé- rales</i>) | Administração (<i>Administration</i>) | Mobiliário (<i>Ameublement</i>) | — | 7 | 7 | — | — | — | | |
| | | Edificação (<i>Bâtiment</i>) | — | 5 | 63 | 68 | — | — | | |
| | | Apparelhos de transporte (<i>Appareils de transport</i>) | — | — | 2 | — | — | — | | |
| | | Produção e transmissão de forças físicas (<i>Production et transmission de forces physiques</i>) | — | — | 1 | — | — | — | | |
| | | Relat. às sciencias, lettras e artes. Indú- strias de luxo (<i>Relat. aux sciences lettres et arts. Industries de luxe</i>) | — | — | 1 | — | — | — | | |
| | | Outras (<i>Autres</i>) | — | — | 1 | 23 | 47 | 70 | | |
| | | Transportes..... (<i>Transports</i>) | Marítimos e fluviaes (<i>Maritimes et par fleuves</i>) | — | 1 | — | 1 | — | — | |
| | | | | Terrestres e aereos (<i>Terrestres et aériens</i>) | — | 2 | 28 | 30 | — | — |
| | | | | Correios, telegraphos e telephones (<i>Postes, télégraphes et téléphones</i>) | — | 3 | 6 | 9 | — | 1 |
| | | Commercio..... (<i>Commerce</i>) | Bancos, cambio, seguro, commissões, etc. (<i>Banques, change, assurance, commissions, etc.</i>) | — | — | — | — | — | — | |
| Commercio propriamente dito (<i>Commerce proprement dit</i>) | — | | | 25 | 120 | 145 | 5 | 5 | | |
| Força publica. (<i>Force publique</i>) | Polícia (<i>Police</i>) | Outras especies de commercio (<i>Autres commerces</i>) | — | — | — | — | — | — | | |
| | | Exercito (<i>Armée de terre</i>) | Officiaes (<i>Officiers</i>) | — | — | — | — | — | | |
| | | | Praças (<i>Soldats</i>) | — | — | — | — | — | | |
| | | Armada (<i>Armée de mer</i>) | Officiaes (<i>Officiers</i>) | — | — | — | — | — | | |
| | | | Praças (<i>Soldats</i>) | — | — | 1 | — | — | | |
| | | Bombeiros (<i>Pompiers</i>) | Officiaes (<i>Officiers</i>) | — | — | — | — | — | | |
| Praças (<i>Soldats</i>) | — | | — | — | — | — | | | | |
| Profissões libe- raes (<i>Profes- sions libérales</i>) | Particular (<i>Privée</i>) | Federal (<i>Service de la Fédération</i>) | — | — | 1 | — | — | | | |
| | | Estadual (<i>Service des États</i>) | — | — | 10 | — | 1 | | | |
| | | Municipal (<i>Service du Municipie</i>) | — | — | — | — | — | | | |
| | | Religiosas (<i>Religieuses</i>) | — | — | 1 | — | — | | | |
| Pessoas que vivem de suas rendas (<i>Personnes vivant de leurs revenus</i>) | Serviço domestico (<i>Travail domestique</i>) | Judiciarias (<i>Judiciatres</i>) | — | — | 1 | — | — | | | |
| | | Médicas (<i>Médicales</i>) | — | — | 1 | — | — | | | |
| | | Magisterio (<i>Enseignement</i>) | — | — | 4 | 5 | 1 | 3 | | |
| | | Sciencias, lettras e artes (<i>Sciences, lettres et arts</i>) | — | — | 2 | 22 | 24 | 2 | | |
| Diversas..... (<i>Divers</i>) | Mal definidas (<i>Mal déterminées</i>) | Sciencias, lettras e artes (<i>Sciences, lettres et arts</i>) | — | — | 2 | — | — | | | |
| | | Profissão não declarada e sem pro- fissão (<i>Profession inconnue et sans profession</i>) | — | — | — | — | — | | | |
| | | 0 a 14 annos (<i>ans</i>) | — | — | 3.773 | — | 3.773 | 3.891 | | |
| | | 15 a 20 » » | — | — | 438 | — | 438 | 1.166 | | |
| 21 e + » » | — | — | 97 | — | 97 | 2.920 | | | | |
| TOTAL GERAL (<i>Total général</i>) | | | 5.253 | 3.605 | 8.858 | 5.328 | 3.583 | 8.911 | | |

por profissões, segundo o sexo e a idade

par professions, d'après le sexe et l'âge

ÇÃO — SUITE)

| JUSSIAPE | | | MUNICIPIO DE LAGE | | | | | | | | |
|-----------------------|-----------------------|----------------|-----------------------|-----------------------|----------------|-----------------------|-----------------------|----------------|-----------------------|-----------------------|----------------|
| TOTAL | | | HOMENS | | | MULHERES | | | TOTAL | | |
| 0 a 20 anos ans | 21 e + anos ans | Total Total | 0 a 20 anos ans | 21 e + anos ans | Total Total | 0 a 20 anos ans | 21 e + anos ans | Total Total | 0 a 20 anos ans | 21 e + anos ans | Total Total |
| 1.094 | 3.368 | 4.462 | 330 | 2.416 | 2.746 | 26 | 226 | 252 | 356 | 2.642 | 2.998 |
| 7 | 23 | 30 | — | 11 | 11 | — | — | — | — | 11 | 11 |
| — | — | — | — | — | — | — | — | — | — | — | — |
| 48 | 165 | 153 | 4 | 18 | 22 | — | — | — | 4 | 18 | 22 |
| — | 1 | 1 | — | — | — | — | — | — | — | — | — |
| — | 2 | 2 | — | — | — | — | — | — | — | — | — |
| — | 1 | 1 | 1 | 1 | 2 | — | — | — | 1 | 1 | 2 |
| 3 | 24 | 27 | 1 | 8 | 9 | — | — | — | 1 | 8 | 9 |
| — | 5 | 5 | — | 1 | 1 | — | — | — | — | 1 | 1 |
| — | 2 | 2 | 2 | 6 | 8 | — | — | — | 2 | 6 | 8 |
| — | 1 | 1 | 1 | 5 | 6 | — | — | — | 1 | 5 | 6 |
| 58 | 218 | 276 | 7 | 25 | 32 | 4 | 33 | 37 | 11 | 58 | 69 |
| 7 | 7 | 7 | — | 5 | 5 | — | — | — | — | 5 | 5 |
| 5 | 63 | 68 | 1 | 14 | 15 | — | — | — | 1 | 14 | 15 |
| — | 2 | 2 | — | 2 | 2 | — | — | — | — | 2 | 2 |
| — | 1 | 1 | — | — | — | — | — | — | — | — | — |
| 23 | 48 | 71 | 1 | 2 | 3 | — | — | — | 1 | 2 | 3 |
| 1 | 19 | 20 | — | — | — | — | — | — | — | — | — |
| 1 | — | 1 | — | — | — | — | — | — | — | — | — |
| 2 | 28 | 30 | — | — | — | — | — | — | — | — | — |
| 3 | 7 | 10 | — | 1 | 1 | — | — | — | — | 1 | 1 |
| — | — | — | — | — | — | — | — | — | — | — | — |
| 25 | 125 | 150 | 14 | 78 | 92 | — | 2 | 2 | 14 | 80 | 94 |
| — | — | — | — | — | — | — | — | — | — | — | — |
| — | — | — | — | — | — | — | — | — | — | — | — |
| — | 1 | 1 | — | — | — | — | — | — | — | — | — |
| 1 | 7 | 8 | — | 10 | 10 | — | — | — | — | 10 | 10 |
| — | — | — | — | — | — | — | — | — | — | — | — |
| — | 1 | 1 | — | 2 | 2 | — | — | — | — | 2 | 2 |
| — | 11 | 11 | 1 | 4 | 5 | — | — | — | 1 | 4 | 5 |
| — | — | — | — | 4 | 4 | — | — | — | — | 4 | 4 |
| 1 | 1 | 2 | 1 | — | 1 | — | — | — | 1 | — | 1 |
| — | 1 | 1 | — | 1 | 1 | — | — | — | — | 1 | 1 |
| — | 1 | 1 | — | 8 | 8 | — | — | — | — | 8 | 8 |
| — | 1 | 1 | — | — | — | — | — | — | — | — | — |
| 2 | 7 | 9 | — | — | — | — | — | — | — | — | — |
| 2 | 24 | 26 | — | 12 | 12 | 1 | 4 | 5 | 1 | 4 | 5 |
| — | — | — | — | 1 | 1 | — | — | — | — | 1 | 1 |
| 25 | 37 | 62 | 31 | 25 | 56 | 14 | 11 | 25 | 45 | 36 | 81 |
| 12 | 29 | 41 | 12 | 18 | 30 | — | 11 | 11 | 12 | 29 | 41 |
| 7.664 | — | 7.564 | 3.681 | — | 3.681 | 3.174 | — | 3.174 | 6.855 | — | 6.855 |
| 1.604 | — | 1.604 | 539 | — | 539 | 1.182 | — | 1.182 | 1.721 | — | 1.721 |
| — | 3.017 | 3.017 | — | 60 | 60 | — | 2.657 | 2.657 | — | 2.717 | 2.717 |
| 10.581 | 7.188 | 17.769 | 4.627 | 2.738 | 7.365 | 4.401 | 2.944 | 7.345 | 9.028 | 5.682 | 14.710 |

População dos municípios do Estado da Bahia,

Population des municipes de l'État de Bahia,
(CONTINUA)

| PROFISSÕES PROFESSIONS | | | | MUNICIPIO DE MUNICIPE DE | | | | | |
|--|--|--|--|-----------------------------|-----------------------|----------------|-----------------------|-----------------------|----------------|
| | | | | HOMENS HOMMES | | | MULHERES FEMMES | | |
| | | | | 0 a 20 anos ans | 21 e + anos ans | Total Total | 0 a 20 anos ans | 21 e + anos ans | Total Total |
| Produção da matéria prima (<i>Production de la matière pre- mière</i>) | Exploração do solo e sub-solo (<i>Exploitation du sol et du sous- sol</i>) | Exploração do solo (<i>Exploitation du sol</i>) | Agricultura, etc (<i>Agriculture, etc</i>) | 118 | 403 | 521 | 5 | 26 | 31 |
| | | | Criação (<i>Élevage</i>) | — | 1 | 1 | — | — | — |
| | | | Caça e pesca (<i>Chasse et pêche</i>) | — | 1 | 1 | — | 1 | 1 |
| | | Extração de matérias minerais (<i>Extraction de matières minérales</i>) | Pedreiras (<i>Carrères</i>) | — | — | — | — | — | — |
| | | | Minas, salinas, etc (<i>Mines, salines, etc</i>) | 308 | 1 343 | 1 651 | — | — | — |
| Transformação e emprego da matéria prima (<i>Transformation et emploi de la matière pre- mière</i>) | Indústrias (<i>Industries</i>) | Segundo a natureza da matéria prima (<i>D'après la nature de la matière première</i>) | Textis (<i>Textiles</i>) | — | — | — | — | — | — |
| | | | Couros, pelles, etc (<i>Cuir, peaux, etc</i>) | — | — | — | — | — | — |
| | | | Madeiras (<i>Bois</i>) | 4 | 15 | 19 | — | — | — |
| | | | Metallurgia (<i>Métallurgie</i>) | 1 | — | 1 | — | — | — |
| | | | Cerâmica (<i>Céramique</i>) | — | — | — | — | — | — |
| | | | Productos químicos e analogos (<i>Produits chimiques et produits analogues</i>) | — | 3 | 3 | — | — | — |
| | | Segundo a aplicação da matéria prima (<i>D'après l'ap- plication de la matière pre- mière</i>) | Alimentação (<i>Alimentation</i>) | 1 | 2 | 3 | — | 2 | 2 |
| | | | Vestuario e tocador (<i>Habillement et toilette</i>) | 23 | 39 | 62 | 121 | 594 | 715 |
| | | | Mobiliário (<i>Ameublement</i>) | 2 | 21 | 23 | — | — | — |
| | | | Edificação (<i>Bâtiment</i>) | 5 | 23 | 33 | — | — | — |
| | | | Apparehos de transporte (<i>Appareils de transport</i>) | 1 | 1 | 2 | — | — | — |
| | | | Produção e transmissão de forças físicas (<i>Production et transmission de forces physiques</i>) | — | — | — | — | — | — |
| Outras (<i>Autres</i>) | Relat ás sciencias, letras e artes Indústrias de luxo (<i>Relat aux sciences lettres et arts Industries de luxe</i>) | 2 | 14 | 16 | 11 | 43 | 54 | | |
| | | — | — | — | — | 1 | 1 | | |
| Transportes (<i>Transports</i>) | Marítimos e fluviais (<i>Maritimes et par fleuves</i>) | Terrestres e aereos (<i>Terrestres et aériens</i>) | 4 | 3 | 7 | — | — | — | |
| | | Correios, telegraphos e telephones (<i>Postes, télégraphes et téléphones</i>) | — | 1 | 1 | — | — | — | |
| | | | — | — | — | — | — | — | |
| Comercio (<i>Commerce</i>) | Bancos, cambio, seguro, comissões, etc (<i>Banques, change, assurance, commissions, etc</i>) | | 1 | — | 1 | — | — | — | |
| | | Comercio propriamente dito (<i>Commerce proprement dit</i>) | 24 | 197 | 221 | 3 | 24 | 27 | |
| | | Outras especies de commercio (<i>Autres commerces</i>) | — | — | — | — | — | — | |
| Administração e profissões libe- raes (<i>Administration et pro- fessions libérales</i>) | Força publica (<i>Force publique</i>) | Exercito (<i>Armée de terre</i>) | Officiaes (<i>Officiers</i>) | — | — | — | — | — | — |
| | | | Praças (<i>Soldats</i>) | — | 1 | 1 | — | — | — |
| | | Armada (<i>Armée de mer</i>) | Officiaes (<i>Officiers</i>) | — | — | — | — | — | — |
| | | | Praças (<i>Soldats</i>) | — | — | — | — | — | — |
| | | Polícia (<i>Police</i>) | Officiaes (<i>Officiers</i>) | — | 1 | 1 | — | — | — |
| | | | Praças (<i>Soldats</i>) | 7 | 41 | 48 | — | — | — |
| Bombeiros (<i>Pompiers</i>) | Officiaes (<i>Officiers</i>) | — | — | — | — | — | — | | |
| | Praças (<i>Soldats</i>) | — | — | — | — | — | — | | |
| Administração (<i>Administration</i>) | Publica (<i>Publique</i>) | Federal (<i>Service de la Fédération</i>) | 1 | 3 | 4 | — | — | — | |
| | | Estadual (<i>Service des États</i>) | — | 8 | 8 | — | — | — | |
| | | Municipal (<i>Service du Municipé</i>) | — | 1 | 1 | — | — | — | |
| Profissões libe- raes (<i>Professions libérales</i>) | Particular (<i>Privée</i>) | Religiosas (<i>Religieuses</i>) | — | — | — | — | — | — | |
| | | Judiciarias (<i>Judiciaires</i>) | 1 | 3 | 3 | — | — | — | |
| | | Médicas (<i>Médicales</i>) | 1 | 2 | 3 | — | 1 | 1 | |
| | | Magisterio (<i>Enseignement</i>) | — | — | — | — | 8 | 8 | |
| | | Sciencias, letras e artes (<i>Sciences, lettres et arts</i>) | — | 8 | 8 | — | — | — | |
| Diversas (<i>Divers</i>) | Pessoas que vivem de suas rendas (<i>Personnes vivant de leurs revenus</i>) | Serviço domestico (<i>Travail domestique</i>) | — | 1 | 1 | — | — | — | |
| | | Mal definidas (<i>Mal déterminées</i>) | 8 | 4 | 12 | 24 | 49 | 73 | |
| | | Profissão não declarada e sem pro- fissão (<i>Profession inconnue et sans profession</i>) | 1 191 | — | 1 191 | 1 199 | — | 1 199 | |
| | | | 67 | — | 67 | 322 | — | 322 | |
| | | | — | 31 | 31 | — | 1 353 | 1 353 | |
| TOTAL GERAL (Total général) | | | | 1 789 | 2 193 | 3 982 | 1 686 | 2 121 | 3 807 |

por profissões, segundo o sexo e a idade

par professions, d'après le sexe et l'âge

ÇÃO - suite)

| LENÇÓES | | | MUNICÍPIO DE MACAHUBAS MUNICÍPE DE MACAHUBAS | | | | | | | | |
|----------------|----------------|-------|---|----------------|--------|--------------------|----------------|--------|----------------|----------------|--------|
| TOTAL TOTAL | | | HOMENS HOMMES | | | MULHERES FEMMES | | | TOTAL TOTAL | | |
| 0 a 20 anos | 21 e + anos | Total | 0 a 20 anos | 21 e + anos | Total | 0 a 20 anos | 21 e + anos | Total | 0 a 20 anos | 21 e + anos | Total |
| 123 | 429 | 552 | 2.612 | 6.414 | 9.026 | 67 | 157 | 224 | 2.679 | 6.571 | 9.250 |
| — | 1 | 1 | 1 | 45 | 46 | — | 1 | 1 | 1 | 46 | 47 |
| — | 2 | 2 | — | — | — | — | — | — | — | — | — |
| — | — | — | — | — | — | — | — | — | — | — | — |
| 308 | 1.543 | 1.651 | — | — | — | — | — | — | — | — | — |
| — | — | — | 2 | 2 | 4 | 53 | 94 | 147 | 55 | 96 | 151 |
| — | — | — | 1 | — | 1 | — | — | — | 1 | — | 1 |
| — | — | — | — | 2 | 2 | — | — | — | — | 2 | 2 |
| 4 | 15 | 19 | 5 | 24 | 29 | — | — | — | 5 | 24 | 29 |
| 1 | — | 1 | — | — | — | — | 1 | 1 | — | 1 | 1 |
| — | 3 | 3 | 4 | 33 | 37 | — | — | — | 4 | 33 | 37 |
| 1 | 4 | 5 | — | 2 | 2 | — | — | — | — | 2 | 2 |
| 144 | 633 | 777 | 11 | 47 | 58 | 19 | 33 | 52 | 30 | 80 | 110 |
| 2 | 21 | 23 | 2 | 7 | 9 | — | — | — | 2 | 7 | 9 |
| 5 | 28 | 33 | 9 | 38 | 47 | — | — | — | 9 | 38 | 47 |
| 1 | 1 | 2 | 1 | 13 | 14 | — | — | — | 1 | 13 | 14 |
| — | — | — | — | — | — | — | — | — | — | — | — |
| 13 | 57 | 70 | 14 | 8 | 22 | 2 | 1 | 3 | 16 | 9 | 25 |
| — | 1 | 1 | — | 1 | 1 | — | — | — | — | 1 | 1 |
| — | — | — | 1 | 5 | 6 | — | — | — | 1 | 5 | 6 |
| 4 | 3 | 7 | 5 | 5 | 5 | — | — | — | 5 | 5 | 5 |
| — | 1 | 1 | 2 | 2 | 4 | — | — | — | 2 | 2 | 4 |
| 1 | — | 1 | — | — | — | — | — | — | — | — | — |
| 27 | 221 | 248 | 8 | 105 | 113 | — | 2 | 2 | 8 | 107 | 115 |
| — | — | — | — | 1 | 1 | — | — | — | — | 1 | 1 |
| — | 1 | 1 | — | — | — | — | — | — | — | — | — |
| — | — | — | — | — | — | — | — | — | — | — | — |
| — | — | — | — | — | — | — | — | — | — | — | — |
| — | 1 | 1 | — | — | — | — | — | — | — | — | — |
| 7 | 41 | 48 | 1 | 16 | 17 | — | — | — | 1 | 16 | 17 |
| — | — | — | — | — | — | — | — | — | — | — | — |
| 1 | 3 | 4 | — | 2 | 2 | — | — | — | — | 2 | 2 |
| — | 8 | 8 | — | 2 | 2 | — | — | — | — | 2 | 2 |
| — | 1 | 1 | — | — | — | — | — | — | — | — | — |
| — | — | — | — | — | — | — | — | — | — | — | — |
| 1 | — | 1 | — | 1 | 1 | — | — | — | — | 1 | 1 |
| — | 3 | 3 | — | 9 | 9 | — | — | — | — | 9 | 9 |
| 1 | 3 | 4 | — | 2 | 2 | — | 3 | 3 | — | 5 | 5 |
| — | 8 | 8 | — | 2 | 2 | — | 3 | 3 | — | 5 | 5 |
| — | 8 | 8 | — | 21 | 21 | — | — | — | — | 21 | 21 |
| — | 1 | 1 | 1 | 43 | 44 | — | — | — | 1 | 43 | 44 |
| 32 | 53 | 85 | 5 | 7 | 12 | 16 | 35 | 51 | 21 | 42 | 63 |
| 20 | 35 | 55 | 5 | 23 | 28 | — | 1 | 1 | 5 | 24 | 29 |
| 2.390 | — | 2.390 | 8.270 | — | 8.270 | 8.845 | — | 8.845 | 17.115 | — | 17.115 |
| 389 | — | 389 | 585 | — | 585 | 2.663 | — | 2.663 | 3.248 | — | 3.248 |
| — | 1.384 | 1.384 | — | 362 | 362 | — | 7.559 | 7.559 | — | 7.921 | 7.921 |
| 3.475 | 4.314 | 7.789 | 11.540 | 7.214 | 18.784 | 11.665 | 7.890 | 19.555 | 23.205 | 15.134 | 38.339 |

População dos municípios do Estado da Bahia,

Population des municipes de l'État de Bahia,

(CONTINUA

| PROFISSÕES PROFESSIONS | | MUNICIPIO DE MUNICIPE DE | | | | | |
|--|--|--|------------------------|-------------------------|-------------------------|------------------------|-----------------------|
| | | HOMENS HOMMES | | | MULHERES FEMMES | | |
| | | 0 a 20 annos ans | 21 e + annos ans | Total Total | 0 a 20 annos ans | 21 e + annos ans | |
| Produção da materia prima (<i>Production de la matiere pre- miere</i>) | Exploração do solo e sub-solo (<i>Exploitation du sol et du sous- sol</i>) | Exploração do solo (Exploitation du sol) { Agricultura, etc. (<i>Agriculture, etc.</i>)... Criação (Élevage)..... Caça e pesca (<i>Chasse et pêche</i>)..... | 1.076 13 — | 5.710 82 2 | 6.786 95 2 | 299 1 — | 765 1 — |
| | | Extracção de materias minerais. { Pedreiras (<i>Carrères</i>) (<i>Extraction de matieres minerales</i>) { Minas, salinas, etc. (<i>Mines, salines, etc.</i>) | 2 1 | 14 12 | 16 13 | — — | — — |
| Transformação e emprego da materia prima (<i>Transformation et emploi de la matiere pre- miere</i>) | Indústrias..... (<i>Industries</i>) | Segundo a natureza da { Textis (<i>Textiles</i>)..... materia prima (<i>D'après</i> { Couros, pelles, etc. (<i>Cuir,</i> <i>la nature de la matiere</i> { <i>peaux, etc.</i>)..... <i>premiere</i>) { Madeiras (<i>Bois</i>)..... Metalurgia (<i>Métallurgie</i>)... Ceramica (<i>Céramique</i>)..... | — — 7 — | 2 3 11 27 5 | 2 3 11 34 5 | — — — — — | 4 2 — — — |
| | | Productos chimicos e analogos (<i>Pro- duits chimiques et produits analogues</i>) | — | 3 | 3 | — | — |
| | | Alimentação (<i>Alimentation</i>) | 1 | 10 | 11 | — | 1 |
| | | Vestuario e toucador (<i>Habillement et toilette</i>)..... | 11 | 67 | 78 | 23 | 178 |
| | | Mobiliario (<i>Ameublement</i>)..... | 2 | 10 | 12 | — | — |
| | | Edificação (<i>Bâtiment</i>)..... | 4 | 89 | 93 | — | — |
| | | Apparehos de transporte (<i>Appareils de transport</i>) | 1 | 2 | 3 | — | — |
| | | Produção e transmissão de forças phy- sicas (<i>Production et transmission de forces physiques</i>)..... | — | 2 | 2 | — | — |
| | | Relat. ás sciencias, letras e artes. In- dústrias de luxo (<i>Relat. aux sciences lettres et arts. Industries de luxe</i>)... | — | 3 | 3 | 2 | 8 |
| | | Outras (<i>Autres</i>)..... | — | 1 | 1 | — | — |
| Transportes..... (<i>Transports</i>) | Maritimos e fluviaes (<i>Maritimes et par fleuves</i>)..... | — | 4 | 4 | — | — | |
| | Terrestres e aereos (<i>Terrestres et aériens</i>)..... | 24 | 89 | 113 | — | — | |
| | Correios, telegraphos e telephones (<i>Postes, télégraphes et téléphones</i>)..... | 3 | 10 | 13 | — | 1 | |
| Commercio..... (<i>Commerce</i>) | Bancos, cambio, seguro, commissões, etc (<i>Banques, change, assurance, commissions, etc.</i>)..... | — | — | — | — | — | |
| | Commercio propriamente dito (<i>Commerce proprement dit</i>) | 69 | 296 | 365 | 4 | 11 | |
| | Outras especies de commercio (<i>Autres commurces</i>)..... | — | 2 | 2 | — | — | |
| Força publica.. (<i>Force publique</i>) | Exercito (<i>Armée de terre</i>).. { Officiaes (<i>Officiers</i>)..... Praças (<i>Soldats</i>)..... | — | — | — | — | — | |
| | Armada (<i>Armée de mer</i>).. { Officiaes (<i>Officiers</i>)..... Praças (<i>Soldats</i>)..... | — | — | — | — | — | |
| | Policia (<i>Police</i>)..... { Officiaes (<i>Officiers</i>)..... Praças (<i>Soldats</i>)..... | 1 | 24 | 25 | — | — | |
| | Bombeiros (<i>Pompiers</i>).... { Officiaes (<i>Officiers</i>)..... Praças (<i>Soldats</i>)..... | — | — | — | — | — | |
| Administração e profissões libe- raes (<i>Adminis- tration et pro- fessions libé- rales</i>) | Administração (<i>Administration</i>) | Publica (<i>Publique</i>).. { Federal (<i>Service de la Fédération</i>)..... Estadual (<i>Service des États</i>)..... Municipal (<i>Service du Municipé</i>)..... | 3 2 — | 14 7 12 | 17 9 12 | — — — | — — — |
| | | Particular (<i>Privée</i>)..... | — | 4 | 4 | — | — |
| | | Religiosas (<i>Religieuses</i>)..... | — | 3 | 3 | — | — |
| Profissões libe- raes (<i>Profes- sions libérales</i>) | Judiciarias (<i>Judiciaires</i>)..... | — | 7 | 7 | — | — | |
| | Medicas (<i>Médicales</i>)..... | — | 3 | 3 | — | — | |
| | Magisterio (<i>Enseignement</i>)..... | — | 2 | 2 | 1 | 11 | |
| | Sciencias, letras e artes (<i>Sciences, lettres et arts</i>)..... | 2 | 22 | 24 | 1 | — | |
| Diversas..... (<i>Divers</i>) | Pessoas que vivem de suas rendas (<i>Personnes vivant de leurs revenus</i>)..... | — | — | — | — | 2 | |
| | Serviço domestico (<i>Travail domestique</i>)..... | 36 | 48 | 84 | 38 | 82 | |
| | Mal definidas (<i>Mal déterminées</i>)..... | 90 | 333 | 423 | 1 | 15 | |
| | Profissão não declarada e sem pro- fissão (<i>Profession inconnue et sans profession</i>)..... | 0 a 14 annos (<i>ans</i>)..... | 7.634 | — | 7.634 | 7.714 | — |
| | | 15 a 20 " "..... | 1.257 | — | 1.257 | 2.081 | — |
| 21 e + " "..... | | — | 200 | 200 | — | 5.042 | |
| TOTAL GERAL (<i>Total général</i>)..... | | | 10.239 | 7.136 | 17.375 | 10.165 | 6.123 |

População dos municípios do Estado da Bahia,

Population des municipes de l'Etat de Bahia,

(CONTINUA)

| PROFISSÕES PROFESSIONS | | | | MUNICIPIO MUNICIPE | | | | | | | |
|--|--|--|---|---|--|--------|--------------------|---------------|-------|---|---|
| | | | | HOMENS HOMMES | | | MULHERES FEMMES | | | | |
| | | | | 0 a 20 ans | 21 e + ans | Total | 0 a 20 ans | 21 e + ans | Total | | |
| Produção da matéria prima (<i>Production de la matière pre- mière</i>) | Exploração do solo e sub-solo (<i>Exploitation du sol et du sous- sol</i>) | Exploração do solo (<i>Exploita- tion du sol</i>) | Agricultura, etc (<i>Agriculture, etc</i>) | 1 100 | 2 551 | 3 651 | 48 | 298 | 346 | | |
| | | | Criação (<i>Élevage</i>) | 1 | 1 | 2 | — | — | — | | |
| | | | Caça e pesca (<i>Chasse et pêche</i>) | 71 | 89 | 160 | 1 | 3 | 4 | | |
| | | Extracção de matérias minerais (<i>Extraction de matières minérales</i>) | Pedreiras (<i>Carières</i>) | 1 | 1 | 2 | — | — | — | | |
| | | | Minas, salinas, etc (<i>Mines, salines, etc</i>) | 2 | 1 | 3 | — | — | — | | |
| Transformação e emprego da matéria prima (<i>Transformation et emploi de la matière pre- mière</i>) | Indústrias (<i>Industries</i>) | Segundo a natureza da matéria prima (<i>D'après la nature de la matière première</i>) | Textis (<i>Textiles</i>) | — | 3 | 3 | — | — | — | | |
| | | | Couros, pelles, etc (<i>Cuirs, peaux, etc.</i>) | — | — | — | — | — | — | | |
| | | | Madeiras (<i>Bois</i>) | 1 | 2 | 3 | — | — | — | | |
| | | | Metallurgia (<i>Métallurgie</i>) | 2 | 19 | 21 | — | — | — | | |
| | | | Cerâmica (<i>Céramique</i>) | 1 | 21 | 22 | — | — | — | | |
| | | | Productos químicos e analogos (<i>Produits chimiques et produits analogues</i>) | — | 1 | 1 | — | — | — | | |
| | | | Alimentação (<i>Alimentation</i>) | — | 2 | 2 | — | 1 | 1 | | |
| | | | Vestuario e toucador (<i>Habillement et toilette</i>) | 32 | 65 | 97 | 113 | 268 | 381 | | |
| | | | Mobiliário (<i>Ameublement</i>) | 4 | 28 | 32 | — | — | — | | |
| | | | Edificação (<i>Bâtiment</i>) | 43 | 277 | 320 | — | — | — | | |
| Administração e profissões libe- raes (<i>Adminis- tration et profes- sions libérales</i>) | Força publica (<i>Force publique</i>) | Segundo a ap- plicação da matéria prima (<i>D'après l'ap- plication de la matière pre- mière</i>) | Apparelhos de transporte (<i>Appareils de transport</i>) | — | 2 | 2 | — | — | — | | |
| | | | Produção e transmissão de forças físicas (<i>Production et transmission de forces physiques</i>) | 1 | 2 | 3 | — | — | — | | |
| | | | Relat ás sciencias, letras e artes (<i>Relat aux sciences lettres et arts</i>) | — | 1 | 1 | 2 | 22 | 24 | | |
| | | | Outras (<i>Autres</i>) | — | 8 | 8 | — | 1 | 1 | | |
| | | | Transportes (<i>Transports</i>) | Marítimos e fluvias (<i>Maritimes et par fleuves</i>) | — | 23 | 66 | 89 | — | — | — |
| | | | | | Terrestres e aereos (<i>Terrestres et aériens</i>) | 10 | 141 | 151 | — | — | — |
| | | | | | Correios, telegraphos e telefones (<i>Postes, télégraphes et téléphones</i>) | — | 1 | 1 | — | — | — |
| | | | Commercio (<i>Commerce</i>) | Outras especies de commercio (<i>Autres commerces</i>) | Bancos, cambio, seguro comissões, etc (<i>Banques, change, assurance, commissions, etc</i>) | 1 | — | 1 | — | — | — |
| | | | | | Commercio propriamente dito (<i>Commerce proprement dit</i>) | 22 | 86 | 108 | 2 | 2 | 2 |
| | | | | | Outras especies de commercio (<i>Autres commerces</i>) | — | 5 | 5 | 1 | 1 | 1 |
| Diversas (<i>Divers</i>) | Pessoas que vivem de suas rendas (<i>Personnes vivant de leurs revenus</i>) | Serviço domestico (<i>Travail domestique</i>) | Exercito (<i>Armée de terre</i>) | — | — | — | — | — | — | | |
| | | | Armada (<i>Armée de mer</i>) | — | — | — | — | — | — | | |
| | | | Policia (<i>Police</i>) | — | 4 | 4 | — | — | — | | |
| | | | Bombeiros (<i>Pompiers</i>) | — | — | — | — | — | — | | |
| | | | Administração (<i>Administration</i>) | Publica (<i>Publique</i>) | Federal (<i>Service de la Fédération</i>) | — | 5 | 5 | — | — | — |
| | | | | | Estadual (<i>Service des États</i>) | — | — | — | — | — | — |
| | | | | | Municipal (<i>Service du Municipè</i>) | — | 2 | 2 | — | — | — |
| | | | Particular (<i>Privée</i>) | 2 | 1 | 3 | — | — | — | | |
| | | | Profissões libe- raes (<i>Profes- sions libérales</i>) | Religiosas (<i>Religieuses</i>) | Judiciarias (<i>Judiciaires</i>) | — | 4 | 4 | — | — | — |
| | | | | | Medicas (<i>Médicales</i>) | — | 11 | 11 | — | — | — |
| Magisterio (<i>Enseignement</i>) | — | 2 | | | 2 | — | 3 | 3 | | | |
| Sciencias, letras e artes (<i>Sciences, lettres et arts</i>) | — | 3 | | | 3 | — | 1 | 1 | | | |
| Diversas (<i>Divers</i>) | Mal definidas (<i>Mal déterminées</i>) | Profissão não declarada e sem pro- fissão (<i>Profession inconnue et sans profession</i>) | 1 | 1 | 2 | — | — | — | | | |
| | | 0 a 14 annos (<i>ans</i>) | 24 | 53 | 77 | 99 | 394 | 493 | | | |
| | | 15 a 20 » » | 236 | 993 | 1 229 | 58 | 55 | 113 | | | |
| | | 21 e + » » | 3 748 | — | 3 748 | 3 490 | — | 3 490 | | | |
| TOTAL GERAL (<i>Total général</i>) | | | 0 a 20 » » | 302 | — | 302 | 1 024 | — | 1 024 | | |
| | | | 21 e + » » | — | 131 | 131 | — | 2 520 | 2 520 | | |
| | | | | 5 628 | 4 583 | 10 211 | 4 835 | 3 570 | 8 405 | | |

por profissões, segundo o sexo e a idade

par professions, d'après le sexe et l'âge

ÇÃO - SUITE)

| DE MARAHÚ DE MARAHÚ | | | MUNICIPIO DE MATTA DE SÃO JOÃO MUNICÍPE DE MATTA DE SÃO JOÃO | | | | | | | | |
|------------------------|---------------|----------------|---|---------------|----------------|--------------------|---------------|----------------|----------------|---------------|----------------|
| TOTAL TOTAL | | | HOMENS HOMMES | | | MULHERES FEMMES | | | TOTAL TOTAL | | |
| 0 a 20 ans | 21 e + ans | Total Total | 0 a 20 ans | 21 e + ans | Total Total | 0 a 20 ans | 21 e + ans | Total Total | 0 a 20 ans | 21 e + ans | Total Total |
| 1.148 | 2.849 | 3.997 | 795 | 2.548 | 3.343 | 211 | 596 | 807 | 1.006 | 3.144 | 4.150 |
| 1 | 1 | 2 | 4 | 44 | 48 | — | — | — | 4 | 44 | 48 |
| 72 | 92 | 164 | 20 | 48 | 68 | — | — | — | 20 | 48 | 68 |
| 1 | 1 | 2 | 4 | 29 | 33 | — | — | — | 4 | 29 | 33 |
| 2 | 1 | 3 | 2 | 8 | 10 | — | — | — | 2 | 8 | 10 |
| — | 3 | 3 | — | — | — | — | — | — | — | — | — |
| — | — | — | — | 1 | 1 | — | — | — | — | 1 | 1 |
| 1 | 2 | 3 | 1 | 11 | 12 | — | — | — | 1 | 11 | 12 |
| 2 | 19 | 21 | 18 | 37 | 55 | — | — | — | 18 | 37 | 55 |
| 1 | 21 | 22 | — | 7 | 7 | — | — | — | — | 7 | 7 |
| — | 1 | 1 | — | 12 | 12 | — | — | — | — | 12 | 12 |
| — | 3 | 3 | 1 | 10 | 11 | — | — | — | 1 | 10 | 11 |
| 145 | 333 | 478 | 28 | 50 | 78 | 43 | 122 | 165 | 71 | 172 | 243 |
| 4 | 28 | 32 | 1 | 11 | 12 | — | — | — | 1 | 11 | 12 |
| 43 | 277 | 320 | 31 | 130 | 161 | — | — | — | 31 | 130 | 161 |
| — | 2 | 2 | — | — | — | — | — | — | — | — | — |
| 1 | 2 | 3 | — | 4 | 4 | — | — | — | — | 4 | 4 |
| 2 | 23 | 25 | — | 1 | 1 | — | 20 | 20 | — | 21 | 21 |
| — | 9 | 9 | — | 2 | 2 | — | — | — | — | 2 | 2 |
| 23 | 66 | 89 | 12 | 76 | 88 | — | — | — | 12 | 76 | 88 |
| 10 | 141 | 151 | 25 | 209 | 234 | — | — | — | 25 | 209 | 234 |
| — | 1 | 1 | 2 | 1 | 3 | — | 1 | 1 | 2 | 2 | 4 |
| 1 | — | 1 | — | — | — | — | — | — | — | — | — |
| 22 | 88 | 110 | 41 | 196 | 237 | — | — | — | — | 41 | 251 |
| — | 6 | 6 | — | 4 | 4 | — | 14 | 14 | — | 4 | 4 |
| — | — | — | — | — | — | — | — | — | — | — | — |
| — | — | — | — | 1 | 1 | — | — | — | — | 1 | 1 |
| — | — | — | — | — | — | — | — | — | — | — | — |
| — | 4 | 4 | — | 1 | 1 | — | — | — | — | 1 | 1 |
| — | — | — | — | 23 | 23 | — | — | — | — | 23 | 23 |
| — | — | — | — | — | — | — | — | — | — | — | — |
| — | 5 | 5 | 2 | 14 | 16 | — | — | — | 2 | 14 | 16 |
| — | 2 | 2 | — | 5 | 5 | — | — | — | — | 5 | 5 |
| 2 | 1 | 3 | 5 | 26 | 31 | — | — | — | — | 16 | 16 |
| — | 4 | 4 | — | 2 | 2 | — | — | — | — | 2 | 2 |
| — | 11 | 11 | — | 7 | 7 | — | — | — | — | 7 | 7 |
| — | 5 | 5 | — | 6 | 6 | — | 2 | 2 | — | 8 | 8 |
| — | 1 | 1 | — | 5 | 5 | — | 1 | 1 | — | 15 | 15 |
| — | 4 | 4 | 11 | 62 | 73 | — | 1 | 1 | 1 | 11 | 19 |
| 1 | 1 | 2 | 2 | 31 | 33 | 1 | 20 | 21 | 3 | 63 | 74 |
| 123 | 447 | 570 | 20 | 17 | 37 | 58 | 80 | 138 | 78 | 97 | 175 |
| 294 | 1.048 | 1.342 | 120 | 274 | 394 | 27 | 62 | 89 | 147 | 336 | 483 |
| 7.238 | — | 7.238 | 3.188 | — | 3.188 | 3.266 | — | 3.266 | 6.454 | — | 6.454 |
| 1.326 | — | 1.326 | 375 | — | 375 | 1.137 | — | 1.137 | 1.512 | — | 1.512 |
| — | 2.651 | 2.651 | — | 73 | 73 | — | 3.484 | 3.484 | — | 3.557 | 3.557 |
| 10.463 | 8.153 | 18.616 | 4.708 | 4.002 | 8.710 | 4.744 | 4.416 | 9.160 | 9.452 | 8.418 | 17.870 |

População dos municípios do Estado da Bahia,

Population des municipes de l'État de Bahia,

(CONTINUA)

| PROFISSÕES PROFESSIONS | | | MUNICIPIO DE MINAS MUNICIPE DE MINAS | | | | | |
|--|---|---|--|------------------------|----------------|------------------------|------------------------|-----|
| | | | HOMENS HOMMES | | | MULHERES FEMMES | | |
| | | | 0 a 20 annos ans | 21 e + annos ans | Total Total | 0 a 20 annos ans | 21 e + annos ans | |
| Produção da matéria prima (<i>Production de la matière pre- mière</i>) | Exploração do solo e sub-solo (<i>Exploitation du sol et du sous- sol</i>) | Exploração do solo (Agricultura, etc.) (Agriculture, etc.) | 2.081 | 6.967 | 9.048 | 525 | 1.364 | |
| | | Criação (Elevage) | 8 | 25 | 33 | — | — | |
| Transformação e emprego da matéria prima (<i>Transformation et emploi de la matière pre- mière</i>) | Indústrias (<i>Industries</i>) | Extracção de matérias minerais (<i>Extraction de matières minérales</i>) | — | — | — | — | — | |
| | | Segundo a natureza da matéria prima (D'après la nature de la matière première) | Textis (Textiles) | 1 | 2 | 3 | 121 | 214 |
| | | | Couros, pelles, etc. (Cuir, peaux, etc.) | — | 3 | 3 | — | — |
| | | | Madeiras (Bois) | — | — | — | — | — |
| | | | Metallurgia (Métallurgie) | 37 | 111 | 148 | — | — |
| | | | Cerâmica (Céramique) | — | — | — | — | 1 |
| | | Segundo a aplicação da matéria prima (D'après l'ap- plication de la matière première) | Productos químicos e análogos (Produits chimiques et produits analogues) | — | 10 | 10 | — | — |
| | | | Alimentação (Alimentation) | — | — | — | — | 1 |
| | | | Vestuário e tocador (Habillement et toilette) | 5 | 95 | 100 | 145 | 533 |
| | | | Mobiliário (Ameublement) | — | 12 | 12 | — | — |
| Edificação (Bâtiment) | 1 | | 83 | 84 | — | — | | |
| Transportes (<i>Transports</i>) | Outras (Autres) | Apparelhos de transporte (Appareils de transport) | — | 14 | 14 | — | — | |
| | | Produção e transmissão de forças físicas (Production et transmission de forces physiques) | — | — | — | — | — | |
| | | Relat. ás sciencias, letras e artes. Indústrias de luxo (Relat. aux sciences lettres et arts. Industries de luxe) | 5 | 12 | 17 | 67 | 24 | |
| Comercio (<i>Commerce</i>) | Bancos, cambio, seguro, comissões, etc. (Banques, change, assurance, commissions, etc.) | — | — | 1 | — | — | | |
| | | Comercio propriamente dito (Commerce proprement dit) | 23 | 204 | 227 | 1 | 7 | |
| Força publica (<i>Force publique</i>) | Outras especies de commercio (Autres commerces) | — | 1 | 1 | — | — | | |
| | | Exercito (Armée de terre) | — | — | — | — | — | |
| | | Armada (Armée de mer) | — | 1 | 1 | — | — | |
| | | Policia (Police) | — | 11 | 11 | — | — | |
| Administração e profissões libe- raes (Adminis- tration et pro- fessions libé- rales) | Bombeiros (Pompiers) | — | — | — | — | — | | |
| | | — | — | — | — | — | | |
| | | — | — | — | — | — | | |
| Profissões libe- raes (Profes- sions libérales) | Administração (Administration) | Publica (Publique) | 1 | 7 | 8 | — | — | |
| | | Particular (Privée) | 1 | 1 | 2 | — | — | |
| Diversas (<i>Divers</i>) | Pessoas que vivem de suas rendas (Personnes vivant de leurs revenus) | Religiosas (Religieuses) | 1 | 2 | 3 | — | — | |
| | | Judiciarias (Judiciaires) | — | 7 | 7 | — | — | |
| | | Médicas (Médicales) | 1 | 8 | 9 | — | 4 | |
| | | Magisterio (Enseignement) | — | 3 | 3 | — | 12 | |
| | | Sciencias, letras e artes (Sciences, lettres et arts) | 8 | 26 | 34 | 1 | — | |
| Profissão não declarada e sem profissão (Profession inconnue et sans profession) | Serviço domestico (Travail domestique) | — | 2 | 2 | — | 1 | | |
| | | — | 55 | 29 | 84 | 50 | 92 | |
| | | — | 16 | 67 | 83 | 5 | 6 | |
| Profissão não declarada e sem profissão (Profession inconnue et sans profession) | Mal definidas (Mal déterminées) | — | 9.042 | — | 9.042 | 9.238 | — | |
| | | — | 1.243 | — | 1.243 | 2.505 | — | |
| | | — | — | 310 | 310 | — | 6.817 | |
| TOTAL GERAL (Total général) | | | 12.536 | 8.058 | 20.594 | 12.658 | 9.076 | |

por profissões, segundo o sexo e a idade

par professions, d'après le sexe et l'âge

(CÃO - SUITE)

| DO RIO DE CONTAS DO RIO DE CONTAS | | | | MUNICIPIO DE MONTE ALEGRE MUNICIPE DE MONTE ALEGRE | | | | | | | | |
|--------------------------------------|------------------------|------------------------|----------------|---|------------------------|----------------|------------------------|------------------------|----------------|------------------------|------------------------|----------------|
| Total Total | TOTAL TOTAL | | | HOMENS HOMMES | | | MULHERES FEMMES | | | TOTAL TOTAL | | |
| | 0 a 20 annos ans | 21 e + annos ans | Total Total | 0 a 20 annos ans | 21 e + annos ans | Total Total | 0 a 20 annos ans | 21 e + annos ans | Total Total | 0 a 20 annos ans | 21 e + annos ans | Total Total |
| 1.889 | 2.606 | 8.331 | 10.937 | 752 | 3.244 | 3.996 | 125 | 315 | 440 | 877 | 3.559 | 4.436 |
| — | 8 | 25 | 33 | 13 | 169 | 182 | 1 | 3 | 4 | 14 | 172 | 186 |
| — | — | — | — | — | — | — | — | — | — | — | — | — |
| — | 5 | 8 | 13 | — | 5 | 5 | — | — | — | — | 5 | 5 |
| 335 | 122 | 216 | 338 | — | — | — | — | 4 | 4 | — | 4 | 4 |
| — | — | 3 | 3 | — | — | — | — | — | — | — | — | — |
| — | 37 | 111 | 148 | — | 3 | 3 | — | — | — | — | 3 | 3 |
| 1 | — | 1 | 1 | 2 | 25 | 27 | — | 1 | 1 | 2 | 25 | 27 |
| — | — | — | — | 2 | 4 | 6 | — | — | — | 2 | 5 | 7 |
| — | — | 10 | 10 | 1 | 12 | 13 | — | — | — | 1 | 12 | 13 |
| 1 | — | 1 | 1 | — | 2 | 2 | — | 1 | 1 | — | 3 | 3 |
| 678 | 150 | 628 | 778 | 4 | 34 | 38 | 30 | 117 | 147 | 34 | 151 | 185 |
| — | — | 12 | 12 | 2 | 12 | 14 | — | — | — | 2 | 12 | 14 |
| — | 1 | 83 | 84 | — | 48 | 48 | — | — | — | — | 48 | 48 |
| — | — | 14 | 14 | 3 | 13 | 16 | — | — | — | 3 | 13 | 16 |
| — | — | — | — | — | — | — | — | — | — | — | — | — |
| 91 | 72 | 36 | 108 | — | — | — | — | — | — | — | — | — |
| — | — | 1 | 1 | — | 1 | 1 | — | — | — | — | 1 | 1 |
| — | — | 1 | 1 | — | — | — | — | — | — | — | — | — |
| — | 1 | 13 | 14 | 1 | 28 | 29 | — | — | — | 1 | 28 | 29 |
| — | — | 10 | 10 | — | — | — | — | 1 | 1 | — | 1 | 1 |
| — | — | — | — | — | — | — | — | — | — | — | — | — |
| 8 | 1 | — | 1 | — | — | — | — | — | — | — | — | — |
| — | 24 | 211 | 235 | 24 | 131 | 155 | 1 | 10 | 11 | 25 | 141 | 166 |
| — | — | 1 | 1 | — | — | — | — | — | — | — | — | — |
| — | — | — | — | — | — | — | — | — | — | — | — | — |
| — | — | 1 | 1 | — | — | — | — | — | — | — | — | — |
| — | — | 11 | 11 | 4 | 4 | 8 | — | — | — | 4 | 4 | 8 |
| — | — | — | — | — | — | — | — | — | — | — | — | — |
| — | 1 | 7 | 8 | — | 1 | 1 | — | — | — | — | 1 | 1 |
| — | — | 10 | 10 | — | 4 | 4 | — | — | — | — | 4 | 4 |
| — | — | 2 | 2 | — | 8 | 8 | — | — | — | — | 8 | 8 |
| — | 1 | 1 | 2 | 1 | 8 | 9 | — | — | — | 1 | 8 | 9 |
| — | 1 | 2 | 3 | — | 1 | 1 | — | — | — | — | 1 | 1 |
| 4 | — | 7 | 7 | — | 5 | 5 | — | — | — | — | 5 | 5 |
| — | 1 | 12 | 13 | — | 2 | 2 | — | — | — | — | 2 | 2 |
| 12 | — | 15 | 15 | — | 1 | 1 | 1 | 1 | 2 | 1 | 2 | 3 |
| 1 | 9 | 26 | 35 | 2 | 23 | 25 | — | 10 | 10 | 2 | 33 | 35 |
| — | — | 3 | 3 | — | — | — | — | — | — | — | — | — |
| 142 | 105 | 121 | 226 | 26 | 14 | 40 | 12 | 7 | 19 | 38 | 21 | 59 |
| 11 | 21 | 73 | 94 | 8 | 122 | 130 | 1 | 1 | 2 | 9 | 123 | 132 |
| 9.238 | 18.280 | — | 18.280 | 4.839 | — | 4.839 | 5.189 | — | 5.189 | 10.028 | — | 10.028 |
| 2.505 | 3.748 | — | 3.748 | 666 | — | 666 | 1.349 | — | 1.349 | 2.015 | — | 2.015 |
| 6.817 | — | 7.127 | 7.127 | — | 121 | 121 | — | 3.651 | 3.651 | — | 3.772 | 3.772 |
| 21.734 | 25.194 | 17.134 | 42.328 | 6.350 | 4.045 | 10.395 | 6.709 | 4.122 | 10.831 | 13.059 | 8.167 | 21.226 |

População dos municípios do Estado da Bahia,

Population des municipes de l'État de Bahia,

(CONTINUA

| PROFISSÕES PROFESSIONS | | | MUNICIPIO MUNICIPÉ | | | | | | |
|--|--|---|---|---------------|-------|--------------------|---------------|-------|-----|
| | | | HOMENS HOMMES | | | MULHERES FEMMES | | | |
| | | | 0 a 20 ans | 21 e + ans | Total | 0 a 20 ans | 21 e + ans | Total | |
| Produção da matéria prima (<i>Production de la matière pre- mière</i>) | Exploração do solo e sub-solo (<i>Exploitation du sol et du sous- sol</i>) | Exploração do solo (Agricultura, etc) (<i>Exploitation du sol</i>) { Agricultura, etc (<i>Agriculture, etc</i>) | 668 | 2 116 | 2 784 | 21 | 55 | 76 | |
| | | Criação (Elevage) { Criação (Elevage) | 9 | 87 | 96 | — | 1 | 1 | |
| Transformação e emprego da matéria prima (<i>Transformati- on et emploi de la matière pre- mière</i>) | Indústrias... (<i>Industries</i>) | Extração de matérias minerais (Pedreiras (Carrières) Minas, salinas, etc) (<i>Extraction de matières minérales</i>) { Pedreiras (Carrières) Minas, salinas, etc (<i>Mines, salines, etc</i>) | — | — | — | — | — | — | |
| | | Segundo a natureza da matéria prima (D'après la nature de la matière première) { Textis (Textiles) Couros, peles, etc. (Cuir, peaux, etc.) Madeiras (Bois) Metallurgia (Métallurgie). Cerâmica (Céramique) | 3 | 4 | 7 | 48 | 133 | 181 | |
| | | Segundo a aplicação da matéria prima (D'après l'application de la matière première) { Productos químicos e analogos (Produits chimiques et produits analogues) Alimentação (Alimentation) Vestuário e tocador (Habillement et toilette) Mobiliário (Ameublement) Edificação (Bâtiment) Aparelhos de transporte (Appareils de transport) Produção e transmissão de forças físicas (Production et transmission de forces physiques) Relat ás sciencias, letras e artes Indústrias de luxo (Relat aux sciences lettres et arts Industries de luxe) | — | 1 | 1 | — | — | — | |
| | | | — | 1 | 1 | — | — | — | |
| | | | — | 9 | 10 | — | — | — | |
| | | | — | — | — | 1 | — | 1 | |
| | | | — | — | — | — | — | — | |
| | | Transportes .. (<i>Transports</i>) | Marítimos e fluviais (Maritimes et par fleuves) Terrestres e aéreos (Terrestres et aériens) Correios, telegraphos e telephones (Postes, télégraphes et téléphones) | — | 4 | 4 | — | — | — |
| | | | | 18 | 37 | 55 | 101 | 208 | 309 |
| | | Comercio.. (<i>Commerce</i>) | Bancos, cambio, seguro, commissões, etc (Banques, change, assurance, commissions, etc) Comercio propriamente dito (Commerce proprement dit) Outras especies de commercio (Autres commerces) | 8 | 42 | 50 | — | — | — |
| 2 | 3 | | | 5 | — | — | — | | |
| Administração e profissões libe- raes (Adminis- tration et profes- sions libé- rales) | Força publica (<i>Force publique</i>) | — | — | — | 2 | 4 | 6 | | |
| | | — | — | — | — | — | — | | |
| | | — | — | — | — | — | — | | |
| | | — | — | — | — | — | — | | |
| Administração (<i>Administration</i>) | Publica (Publique) { Federal (Service de la Fédération) Estadual (Service des États) Municipal (Service du Municipè) | — | — | — | — | — | — | | |
| | | 1 | 3 | 4 | — | — | — | | |
| | | 1 | 5 | 6 | — | — | — | | |
| Profissões libe- raes (Profes- sions libé- rales) | Particular (Privée) { Religiosas (Religieuses) Judicarias (Judiciaires) Medicas (Médicales) Magisterio (Enseignement) Sciencias, letras e artes (Sciences, lettres et arts) | — | — | — | — | — | — | | |
| | | — | — | — | — | — | — | | |
| | | — | — | — | — | — | — | | |
| | | — | — | — | — | — | — | | |
| | | — | — | — | — | — | — | | |
| Diversas (<i>Divers</i>) | Pessoas que vivem de suas rendas (Personnes vivant de leurs revenus) Serviço domestico (Travail domestique) Mal definidas (Mal déterminées) Profissão não declarada e sem profissão (Profession inconnue et sans profession) | — | — | — | — | — | — | | |
| | | — | — | — | — | — | — | | |
| | | — | — | — | — | — | — | | |
| | | — | — | — | — | — | — | | |
| TOTAL GERAL (Total général) | | | 4 213 | 2 575 | 6 788 | 4 174 | 2 849 | 7 023 | |

População dos municípios do Estado da Bahia

Population des municipes de l'État de Bahia

(CONTINUA)

| PROFISSÕES PROFESSIONS | | MUNICIPIO DE MUNICIPE DE | | | | | | | | | |
|--|--|--|--|---|---|------------------------|----------------|-------|-------|--------|---|
| | | HOMENS HOMMES | | | MULHERES FEMMES | | | | | | |
| | | 0 a 20 annos ans | 21 e + annos ans | Total Total | 0 a 20 annos ans | 21 e + annos ans | Total Total | | | | |
| Produção da matéria prima (<i>Production de la matière pre- mière</i>) | Exploração do solo e sub-solo (<i>Exploitation du sol et du sous- sol</i>) | Exploração do solo (<i>Exploitation du sol</i>) | Agricultura, etc (<i>Agriculture, etc</i>) | 538 | 3 569 | 4 107 | 15 | 206 | 221 | | |
| | | | Criação (<i>Élevage</i>) | 102 | 1 534 | 1 636 | 7 | 53 | 60 | | |
| Transformação e emprego da matéria prima (<i>Transformation et emploi de la matière pre- mière</i>) | Indústrias (<i>Industries</i>) | Segundo a natureza da matéria prima (<i>D'après la nature de la matière première</i>) | Extracção de matérias minerais (<i>Extraction de matières minérales</i>) | Pedreiras (<i>Carrères</i>) | 1 | 3 | 4 | — | — | — | |
| | | | | Minas, salinas, etc (<i>Mines, salines, etc</i>) | — | 5 | 5 | — | — | — | |
| | | | | Couro, peles, etc (<i>Cuirs, peaux, etc.</i>) | — | 1 | 1 | — | 12 | 12 | |
| | | | | Madeiras (<i>Bois</i>) | — | 3 | 3 | — | — | — | |
| | | | | Metallurgia (<i>Métallurgie</i>) | 8 | 28 | 36 | — | — | — | |
| | | | | Cerâmica (<i>Céramique</i>) | 2 | 10 | 12 | — | — | — | |
| | | | | Productos químicos e analogos (<i>Produits chimiques et produits analogues</i>) | — | — | — | — | — | — | |
| | | | | Alimentação (<i>Alimentation</i>) | 1 | 5 | 6 | — | 4 | 4 | |
| | | | | Vestuario e toucador (<i>Habillement et toilette</i>) | 10 | 73 | 83 | 3 | 102 | 105 | |
| | | | | Mobiliário (<i>Ameublement</i>) | 1 | 11 | 12 | — | — | — | |
| | | | | Edificação (<i>Bâtiment</i>) | 7 | 106 | 113 | — | — | — | |
| | | | | Apparelhos de transporte (<i>Appareils de transport</i>) | — | 7 | 7 | — | — | — | |
| | | | | Produção e transmissão de forças físicas (<i>Production et transmission de forces physiques</i>) | — | — | — | — | — | — | |
| | | | | Relat. ás sciencias, letras e artes Indústrias de luxo (<i>Relat. aux sciences lettres et arts Industries de luxe</i>) | — | 2 | 2 | 7 | 11 | 18 | |
| | | Transportes (<i>Transports</i>) | | Outras (<i>Autres</i>) | Marítimos e fluviaves (<i>Mariitimes et par fleuves</i>) | — | 1 | 1 | — | — | — |
| | Terrestres e aéreos (<i>Terrestres et aériens</i>) | | | | 2 | 12 | 14 | — | — | — | |
| | Correios, telegraphos e telephones (<i>Postes, télégraphes et téléphones</i>) | | | | — | 1 | 1 | — | 1 | 1 | |
| Comercio (<i>Commerce</i>) | | Outras especies de comercio (<i>Autres commerces</i>) | Bancos, cambio, seguro, comissões, etc. (<i>Banques, change, assurance, commissions, etc</i>) | — | — | — | — | — | — | | |
| | | | | Comercio propriamente dito (<i>Commerce proprement dit</i>) | 15 | 152 | 167 | — | 2 | 2 | |
| Administração e profissões libe- raes (<i>Adminis- tration et pro- fessions libé- rales</i>) | Força publica (<i>Force publique</i>) | Administração (<i>Administration</i>) | Exercito (<i>Armée de terre</i>) | Officiaes (<i>Officiers</i>) | — | — | — | — | — | — | |
| | | | | | Praças (<i>Soldats</i>) | — | — | — | — | — | — |
| | | | | Armada (<i>Armée de mer</i>) | Officiaes (<i>Officiers</i>) | — | — | — | — | — | — |
| | | | | | Praças (<i>Soldats</i>) | — | — | — | — | — | — |
| | | | | Polícia (<i>Police</i>) | Officiaes (<i>Officiers</i>) | 1 | 4 | 5 | — | — | — |
| | | | | | Praças (<i>Soldats</i>) | — | — | — | — | — | — |
| | | | | Bombeiros (<i>Pompiers</i>) | Officiaes (<i>Officiers</i>) | — | — | — | — | — | — |
| | | | | | Praças (<i>Soldats</i>) | — | — | — | — | — | — |
| | | | | Particular (<i>Privée</i>) | Federal (<i>Service de la Fédération</i>) | — | 2 | 2 | — | — | — |
| | | | | | Estadual (<i>Service des États</i>) | — | 7 | 7 | — | — | — |
| Diversas (<i>Divers</i>) | Pessoas que vivem de suas rendas (<i>Personnes vivant de leurs revenus</i>) | Serviço domestico (<i>Travail domestique</i>) | Religiosas (<i>Religieuses</i>) | — | 1 | 1 | — | — | — | | |
| | | | | Judiciarias (<i>Judiciaires</i>) | 1 | 4 | 5 | — | — | — | |
| | | | | Medicas (<i>Médicales</i>) | — | 3 | 3 | — | 7 | 7 | |
| | | | | Magisterio (<i>Enseignement</i>) | — | 5 | 5 | — | 4 | 4 | |
| | | | | Sciencias, letras e artes (<i>Sciences, lettres et arts</i>) | 1 | 28 | 29 | — | — | — | |
| | | | | Profissão não declarada e sem profissão (<i>Profession inconnue et sans profession</i>) | — | — | — | — | — | — | |
| TOTAL GERAL (<i>Total général</i>) | | | | 0 a 14 annos (<i>ans</i>) | 6 135 | — | 6 135 | 6 128 | — | 6 128 | |
| | | | | 15 a 20 » » | 819 | — | 819 | 1 962 | — | 1 962 | |
| | | | | 21 e + » » | — | 147 | — | 6 114 | — | 6 114 | |
| | | | | | 7 690 | 6 171 | 13 861 | 8 150 | 6 554 | 14 704 | |

por profissões, segundo o sexo e a idade

par professions, d'après le sexe et l'âge

çãO — suire)

| MONTE SANTO | | | MUNICIPIO DE MORRO DO CHAPÉO | | | | | | | | |
|------------------|------------------|-------------|------------------------------|------------------|-------------|------------------|------------------|-------------|------------------|------------------|-------------|
| TOTAL TOTAL | | | HOMENS HOMMES | | | MULHERES FEMMES | | | TOTAL TOTAL | | |
| 0 a 20 annos ans | 21 e + annos ans | Total Total | 0 a 20 annos ans | 21 e + annos ans | Total Total | 0 a 20 annos ans | 21 e + annos ans | Total Total | 0 a 20 annos ans | 21 e + annos ans | Total Total |
| 553 | 3.775 | 4.328 | 1.662 | 6.353 | 8.015 | 117 | 311 | 428 | 1.779 | 6.664 | 8.443 |
| 109 | 1.587 | 1.696 | 21 | 135 | 156 | — | 3 | 3 | 21 | 138 | 159 |
| — | — | — | 1 | 3 | 4 | — | — | — | 1 | 3 | 4 |
| 1 | 3 | 4 | — | 1 | 1 | — | — | — | — | 1 | 1 |
| — | 5 | 5 | 43 | 340 | 383 | — | — | — | 43 | 340 | 383 |
| — | 13 | 13 | 2 | 3 | 5 | 5 | 54 | 59 | 7 | 57 | 64 |
| — | 3 | 3 | 1 | 3 | 4 | — | — | — | 1 | 3 | 4 |
| — | — | — | — | 1 | 1 | — | — | — | — | 1 | 1 |
| 8 | 28 | 36 | 3 | 65 | 68 | — | — | — | 3 | 65 | 68 |
| 2 | 10 | 12 | 3 | 9 | 12 | — | — | — | 3 | 9 | 12 |
| — | — | — | 1 | 4 | 5 | — | — | — | 1 | 4 | 5 |
| 1 | 9 | 10 | 2 | 10 | 12 | 1 | 10 | 11 | 3 | 20 | 23 |
| 13 | 175 | 188 | 26 | 115 | 141 | 259 | 996 | 1.255 | 285 | 1.111 | 1.396 |
| 1 | 11 | 12 | — | 14 | 14 | — | — | — | — | 14 | 14 |
| 7 | 106 | 113 | 8 | 138 | 146 | — | — | — | 8 | 138 | 146 |
| — | 7 | 7 | — | 4 | 4 | — | — | — | — | 4 | 4 |
| — | — | — | — | 1 | 1 | — | — | — | — | 1 | 1 |
| 7 | 13 | 20 | 1 | 9 | 10 | 84 | 159 | 243 | 85 | 168 | 253 |
| — | — | — | 3 | — | 3 | — | — | — | 3 | — | 3 |
| — | 1 | 1 | — | — | — | — | — | — | — | — | — |
| 2 | 12 | 14 | 5 | 22 | 27 | — | — | — | 5 | 22 | 27 |
| — | 2 | 2 | — | 1 | 1 | — | — | — | — | 1 | 1 |
| — | — | — | — | — | — | — | — | — | — | — | — |
| 15 | 154 | 169 | 46 | 304 | 350 | 1 | 4 | 5 | 47 | 308 | 355 |
| — | — | — | — | — | — | — | — | — | — | — | — |
| — | — | — | — | — | — | — | — | — | — | — | — |
| — | — | — | — | — | — | — | — | — | — | — | — |
| — | — | — | — | — | — | — | — | — | — | — | — |
| 1 | 4 | 5 | — | 9 | 9 | — | — | — | — | 9 | 9 |
| — | — | — | — | — | — | — | — | — | — | — | — |
| — | 2 | 2 | — | 6 | 6 | — | — | — | — | 6 | 6 |
| — | 7 | 7 | — | 8 | 8 | — | — | — | — | 8 | 8 |
| — | — | — | — | 14 | 14 | — | — | — | — | 14 | 14 |
| — | 3 | 3 | — | 3 | 3 | — | — | — | — | 3 | 3 |
| — | 1 | 1 | — | 2 | 2 | — | — | — | — | 2 | 2 |
| 1 | 4 | 5 | — | 6 | 6 | — | — | — | — | 6 | 6 |
| — | 10 | 10 | — | 4 | 4 | — | — | — | — | 10 | 10 |
| — | 9 | 9 | — | 18 | 18 | — | 6 | 6 | — | 10 | 10 |
| 1 | 28 | 29 | — | 18 | 18 | — | 10 | 10 | — | 28 | 28 |
| — | 1 | 1 | — | 4 | 4 | — | — | — | — | 18 | 18 |
| — | — | — | — | — | — | — | — | — | — | 4 | 4 |
| 47 | 46 | 93 | 53 | 28 | 81 | 51 | 90 | 141 | 104 | 118 | 222 |
| 27 | 435 | 462 | 22 | 64 | 86 | 1 | 10 | 11 | 23 | 74 | 97 |
| 12.263 | — | 12.253 | 9.147 | — | 9.147 | 9.386 | — | 9.386 | 18.533 | — | 18.533 |
| 2.781 | — | 2.781 | 1.035 | — | 1.035 | 2.331 | — | 2.331 | 3.366 | — | 3.366 |
| — | 6.261 | 6.261 | — | 283 | 283 | — | 5.687 | 5.687 | — | 5.970 | 5.970 |
| 15.840 | 12.725 | 28.565 | 12.085 | 8.002 | 20.087 | 12.236 | 7.340 | 19.576 | 24.321 | 15.342 | 39.663 |

População dos municípios do Estado da Bahia,

Population des municipes de l'État de Bahia,

(CONTINUA)

| PROFISSÕES PROFESSIONS | | MUNICIPIO DE MUNICIPE DE | | | | | | |
|---|--|--|--|----------------|-----------------------|-----------------------|-------|-------|
| | | HOMENS HOMMES | | | MULHERES FEMMES | | | |
| | | 0 a 20 anos ans | 21 e + anos ans | Total Total | 0 a 20 anos ans | 21 e + anos ans | | |
| Produção da materia prima (<i>Production de la matière pre- mière</i>) | Exploração do solo e sub-solo (<i>Exploitation du sol et du sous- sol</i>) | Exploração do solo (<i>Exploitation du sol</i>) | Agricultura, etc (<i>Agriculture, etc</i>) | 794 | 2 360 | 3 154 | 254 | 491 |
| | | | Criação (<i>Élevage</i>) | 5 | 16 | 21 | — | — |
| | | | Caça e pesca (<i>Chasse et pêche</i>) | — | 1 | 1 | — | — |
| | | Extracção de materias mineraes (<i>Extraction de matières minérales</i>) | Pedreiras (<i>Carières</i>) | 1 | 1 | 2 | — | — |
| | | | Minas, salinas, etc (<i>Mines, salines, etc</i>) | 109 | 503 | 612 | — | — |
| Transformação e emprego da materia prima (<i>Transformation et emploi de la matière pre- mière</i>) | Indústrias (<i>Industries</i>) | Segundo a natureza da materia prima (<i>D'après la nature de la matière première</i>) | Textis (<i>Textiles</i>) | — | — | — | — | — |
| | | | Couros, pelles, etc (<i>Cuirs, peaux, etc</i>) | — | 1 | 1 | — | — |
| | | | Madeiras (<i>Bois</i>) | — | 1 | 1 | — | — |
| | | | Metallurgia (<i>Métallurgie</i>) | — | 11 | 11 | — | — |
| | | | Ceramica (<i>Céramique</i>) | — | 1 | 1 | — | — |
| | | | Productos chimicos e analogos (<i>Produits chimiques et produits analogues</i>) | — | — | — | — | — |
| | | | Alimentação (<i>Alimentation</i>) | — | 1 | 1 | — | — |
| | | | Vestuario e toucador (<i>Habillement et toilette</i>) | 13 | 25 | 38 | 50 | 192 |
| | | | Mobiliario (<i>Ameublement</i>) | 7 | 8 | 15 | — | — |
| | | | Edificação (<i>Bâtimen</i>) | 1 | 27 | 28 | — | — |
| | | | Apparelhos de transporte (<i>Appareils de transport</i>) | — | 5 | 5 | — | — |
| | | | Produção e transmissão de forças physicas (<i>Production et transmission de forces physiques</i>) | — | — | — | — | — |
| Relat ás sciencias, letras e artes Indústrias de luxo (<i>Relat aux sciences lettres et arts Industries de luxe</i>) | 1 | 6 | 7 | 5 | 15 | | | |
| | Outras (<i>Autres</i>) | 1 | — | 1 | — | — | | |
| Transportes (<i>Transports</i>) | | Maritimos e fluviaes (<i>Maritimes et par fleuves</i>) | — | — | — | — | — | |
| | | Terrestres e aereos (<i>Terrestres et aériens</i>) | 1 | 11 | 12 | — | — | |
| | | Correios, telegraphos e telephones (<i>Postes, télégraphes et téléphones</i>) | — | 3 | 3 | — | — | |
| Commercio (<i>Commerce</i>) | | Bancos, cambio, seguro, commissões, etc (<i>Banques, change, assurance, commissions, etc</i>) | — | — | — | — | — | |
| | | Commercio propriamente dito (<i>Commerce proprement dit</i>) | 19 | 121 | 140 | — | 13 | |
| | | Outras especies de commercio (<i>Autres commerces</i>) | — | — | — | — | — | |
| Administração e profissões libe- raes (<i>Adminis- tration et pro- fessions libérales</i>) | Força publica (<i>Force publique</i>) | | Exercito (<i>Armée de terre</i>) | — | — | — | — | — |
| | | | Armada (<i>Armée de mer</i>) | — | — | — | — | — |
| | | | Polícia (<i>Police</i>) | — | 1 | 1 | — | — |
| | | | Bombeiros (<i>Pompiers</i>) | — | — | — | — | — |
| Administração (<i>Administration</i>) | Publica (<i>Publique</i>) | Federal (<i>Service de la Fédération</i>) | — | 2 | 2 | — | — | |
| | | | Estadual (<i>Service des États</i>) | — | 3 | 3 | — | — |
| | | | Municipal (<i>Service du Municipé</i>) | — | 1 | 1 | — | — |
| | Particular (<i>Privée</i>) | — | 1 | 1 | — | — | | |
| Profissões libe- raes (<i>Profes- sions libérales</i>) | | Religiosas (<i>Religieuses</i>) | — | 1 | 1 | — | — | |
| | | Judiciarias (<i>Judiciaires</i>) | — | 1 | 1 | — | — | |
| | | Medicas (<i>Médicales</i>) | — | 3 | 3 | — | 5 | |
| | | Magisterio (<i>Enseignement</i>) | 1 | 3 | 4 | — | 3 | |
| | | Sciencias, letras e artes (<i>Sciences, lettres et arts</i>) | 1 | 12 | 13 | — | 1 | |
| Diversas ... (<i>Divers</i>) | Pessoas que vivem de suas rendas (<i>Personnes vivant de leurs revenus</i>) | Serviço domestico (<i>Travail domestique</i>) | — | — | — | — | — | |
| | | | Mal definidas (<i>Mal déterminées</i>) | 34 | 19 | 53 | 66 | 150 |
| | | | Profissão não declarada e sem pro- fissão (<i>Profession inconnue et sans profession</i>) | 3 207 | — | 3 207 | 3 237 | — |
| | | | 0 a 14 annos (<i>ans</i>) | 407 | — | 407 | 946 | — |
| | | | 15 a 20 » » | — | 44 | 44 | — | 2 426 |
| 21 e + » » | — | — | — | — | — | | | |
| TOTAL GERAL (<i>Total général</i>) | | | 4 614 | 3 203 | 7 817 | 4 560 | 3 308 | |

População dos municípios do Estado da Bahia,

Population des municipes de l'État de Bahia,

(CONTINUA)

| PROFISSÕES PROFESSIONS | | | | MUNICÍPIO DE MUNICÍPE DE | | | | | | | | | | | |
|--|---|--|---|---|-------------------------------------|--|---|---|--|-------|-------|--------|-----|---|---|
| | | | | HOMENS HOMMES | | | MULHERES FEMMES | | | | | | | | |
| | | | | 0 a 20 anos ans | 21 e + anos ans | Total Total | 0 a 20 anos ans | 21 e + anos ans | Total Total | | | | | | |
| Produção da matéria prima (<i>Production de la matière pre- mière</i>) | Exploração do solo e sub-solo (<i>Exploitation du sol et du sous- sol</i>) | Exploração do solo (<i>Exploita- tion du sol</i>) | Agricultura, etc. (<i>Agriculture, etc.</i>).... | 977 | 2.923 | 3.900 | 395 | 1.083 | 1.478 | | | | | | |
| | | | Criação (<i>Élevage</i>)..... | 3 | 17 | 20 | — | 1 | 1 | | | | | | |
| | | | Caça e pesca (<i>Chasse et pêche</i>)..... | — | 1 | 1 | — | — | — | | | | | | |
| Transformação e emprego da matéria prima (<i>Transformation et emploi de la matière pre- mière</i>) | Indústrias..... (<i>Industries</i>) | Segundo a natureza da matéria prima (<i>D'après la nature de la matière première</i>) | Extracção de matérias minerais. { Pedreiras (<i>Carières</i>) Minas, salinas, etc. (<i>Mines, salines, etc.</i>) | 4 | 47 | 51 | — | — | — | | | | | | |
| | | | Segundo a natureza da matéria prima (<i>D'après la nature de la matière première</i>) | Textis (<i>Textiles</i>)..... | — | — | — | 1 | — | 1 | | | | | |
| | | | | Couros, peles, etc. (<i>Cuirs, peaux, etc.</i>)..... | — | — | — | — | — | — | | | | | |
| | | | | Madeiras (<i>Bois</i>)..... | 1 | — | 1 | — | — | — | | | | | |
| | | | | Metallurgia (<i>Métallurgie</i>)..... | 2 | 30 | 32 | — | — | — | | | | | |
| | | | Outras (<i>Autres</i>) | Segundo a aplica- ção da matéria prima (<i>D'après l'ap- plication de la matière pre- mière</i>) | Textis (<i>Textiles</i>)..... | Cerâmica (<i>Céramique</i>)..... | 2 | 8 | 10 | — | — | — | | | |
| | | | | | | Productos químicos e análogos (<i>Pro- duits chimiques et produits analogues</i>) | Alimentação (<i>Alimentation</i>)..... | 31 | 121 | 152 | 142 | 356 | 498 | | |
| | | | | | | | Vestuario e tocador (<i>Habillement et toilette</i>)..... | 8 | 12 | 20 | 2 | 19 | 21 | | |
| | | | | | | Mobiliário (<i>Ameublement</i>)..... | Edificação (<i>Bâtiment</i>)..... | 48 | 104 | 152 | 94 | 291 | 385 | | |
| | | | | | | | Apparelhos de transporte (<i>Appareils de transport</i>)..... | 10 | 32 | 42 | — | — | — | | |
| | | | | | | Produção e transmissão de forças phy- sicas (<i>Production et transmission de forces physiques</i>) | Relat. ás sciencias, letras e artes. Indú- strias de luxo (<i>Relat. aux sciences lettres et arts. Industries de luxe</i>).... | 37 | 150 | 187 | — | — | — | | |
| | | | | | | | — | 1 | 11 | 12 | — | — | — | | |
| | | | | | | Transportes..... (<i>Transports</i>) | Outras (<i>Autres</i>) | Marítimos e fluviaes (<i>Maritimes et par fleuves</i>)..... | — | 4 | 4 | — | — | — | |
| | | | | | | | | | Terrestres e aéreos (<i>Terrestres et aériens</i>)..... | 1 | 5 | 6 | — | — | — |
| | | | | | | | | | Correios, telegraphos e telephones (<i>Postes, télégraphes et téléphones</i>)..... | — | 5 | 5 | 3 | — | 3 |
| Comercio..... (<i>Commerce</i>) | Bancos, cambio, seguro, commissões, etc. (<i>Banques, change, assurance, commissions, etc.</i>) | Comercio propriamente dito (<i>Commerce proprement dit</i>) | 24 | 92 | 116 | — | — | — | | | | | | | |
| | | | Outras especies de commercio (<i>Autres commerces</i>)..... | — | 7 | 7 | — | — | — | | | | | | |
| Força publica... (<i>Force publique</i>) | Exercito (<i>Armée de terre</i>)... { | Armada (<i>Armée de mer</i>)... { | Officiaes (<i>Officiers</i>)..... | — | — | — | — | — | — | | | | | | |
| | | | Praças (<i>Soldats</i>)..... | — | 2 | 2 | — | — | — | | | | | | |
| | | | Policia (<i>Police</i>)..... { | Bombeiros (<i>Pompiers</i>)... { | Officiaes (<i>Officiers</i>)..... | — | — | — | — | — | — | | | | |
| | | | | | Praças (<i>Soldats</i>)..... | 2 | 3 | 5 | — | — | — | | | | |
| Administração e profissões libe- raes (<i>Adminis- tration et profes- sions libérales</i>) | Administração (<i>Administration</i>) | Publica (<i>Publique</i>)... { | Federal (<i>Service de la Fédération</i>) | 1 | 10 | 11 | — | — | — | | | | | | |
| | | | Estadual (<i>Service des États</i>)..... | — | 2 | 2 | — | — | — | | | | | | |
| | | | Municipal (<i>Service du Municipé</i>) | — | 7 | 7 | — | 1 | 1 | | | | | | |
| Profissões libe- raes (<i>Profes- sions libérales</i>) | Particular (<i>Privée</i>)..... | Religiosas (<i>Religieuses</i>)..... | 37 | 11 | 48 | 9 | 9 | 18 | | | | | | | |
| | | | Judiciarias (<i>Judiciaires</i>)..... | — | 1 | 1 | — | — | — | | | | | | |
| | | | Médicas (<i>Médicales</i>)..... | — | 4 | 4 | — | — | — | | | | | | |
| | | | Magisterio (<i>Enseignement</i>)..... | — | 1 | 1 | — | 3 | 3 | | | | | | |
| Diversas..... (<i>Divers</i>) | Pessoas que vivem de suas rendas (<i>Personnes vivant de leurs revenus</i>) | Sciencias, letras e artes (<i>Sciences, lettres et arts</i>) | 10 | 10 | 10 | 1 | 15 | 16 | | | | | | | |
| | | | — | 1 | 1 | — | 1 | 1 | | | | | | | |
| | | | — | 8 | 8 | — | — | — | | | | | | | |
| | | | — | 76 | 34 | 110 | 95 | 113 | 208 | | | | | | |
| | | | — | 37 | 50 | 87 | 9 | 4 | 13 | | | | | | |
| | | | Profissão não declarada e sem pro- fissão (<i>Profession inconnue et sans profession</i>) | 0 a 14 annos (<i>âns</i>)..... | 15 a 20 >>> | 21 e + >>> | 3.710 | — | 3.710 | 4.056 | — | 4.056 | | | |
| | | | | | | | 316 | — | 316 | 964 | — | 964 | | | |
| | | | | | | | — | 87 | 87 | — | 2.897 | 2.897 | | | |
| | | | TOTAL GERAL (<i>Total général</i>)..... | | | | 5.545 | 4.361 | 9.906 | 6.059 | 5.385 | 11.444 | | | |

por profissões, segundo o sexo e a idade

par professions, d'après le sexe et l'âge

ÇÃO - SUITE)

| MURITIBA MURITIBA | | | MUNICÍPIO DE NAZARETH MUNICÍPIO DE NAZARETH | | | | | | | | |
|----------------------|----------------|----------------|--|----------------|----------------|--------------------|----------------|----------------|----------------|----------------|----------------|
| TOTAL TOTAL | | | HOMENS HOMMES | | | MULHERES FEMMES | | | TOTAL TOTAL | | |
| 0 a 20 anos | 21 e + anos | Total Total | 0 a 20 anos | 21 e + anos | Total Total | 0 a 20 anos | 21 e + anos | Total Total | 0 a 20 anos | 21 e + anos | Total Total |
| 1.372 | 4.006 | 5.378 | 739 | 2.550 | 3.289 | 138 | 554 | 692 | 877 | 3.104 | 3.981 |
| 3 | 18 | 21 | 1 | 9 | 10 | — | — | — | 1 | 9 | 10 |
| — | 1 | 1 | 5 | 86 | 91 | — | — | — | 5 | 86 | 91 |
| 4 | 47 | 51 | — | 1 | 1 | — | — | — | — | 1 | 1 |
| — | 21 | 21 | — | — | — | — | — | — | — | — | — |
| 1 | — | 1 | — | 5 | 5 | — | 3 | 3 | — | 8 | 8 |
| — | — | — | — | — | — | — | — | — | — | — | — |
| 1 | — | 1 | — | 11 | 11 | — | — | — | — | 11 | 11 |
| 2 | 30 | 32 | 49 | 114 | 163 | — | — | — | 49 | 114 | 163 |
| 2 | 8 | 10 | 12 | 47 | 59 | 2 | 5 | 7 | 14 | 52 | 66 |
| 173 | 477 | 650 | 1 | 4 | 5 | — | — | — | 1 | 4 | 5 |
| 10 | 31 | 41 | 7 | 19 | 26 | 2 | 13 | 15 | 9 | 32 | 41 |
| 142 | 395 | 537 | 53 | 188 | 241 | 188 | 441 | 629 | 241 | 629 | 870 |
| 10 | 32 | 42 | 23 | 97 | 120 | — | — | — | 23 | 97 | 120 |
| 37 | 150 | 187 | 64 | 258 | 322 | — | — | — | 64 | 258 | 322 |
| 1 | 11 | 12 | 1 | 4 | 5 | — | — | — | 1 | 4 | 5 |
| — | 4 | 4 | 7 | 40 | 47 | — | — | — | 7 | 40 | 47 |
| 1 | 5 | 6 | 4 | 13 | 17 | 7 | 7 | 14 | 11 | 20 | 31 |
| 3 | 5 | 8 | — | 14 | 14 | — | — | — | — | 14 | 14 |
| — | 1 | 1 | 13 | 122 | 135 | — | — | — | 13 | 122 | 135 |
| 24 | 92 | 116 | 18 | 176 | 194 | — | — | — | 18 | 176 | 194 |
| — | 7 | 7 | 13 | 12 | 25 | — | — | — | 13 | 12 | 25 |
| — | — | — | — | 10 | 10 | — | — | — | — | 10 | 10 |
| 505 | 1.130 | 1.635 | 59 | 472 | 531 | — | 22 | 22 | 59 | 494 | 553 |
| — | 1 | 1 | — | 2 | 2 | — | 2 | 2 | — | 4 | 4 |
| — | 2 | 2 | — | 16 | 16 | — | — | — | — | 16 | 16 |
| — | — | — | — | 38 | 47 | — | — | — | — | 38 | 47 |
| 2 | 3 | 5 | — | 21 | 21 | — | — | — | — | 21 | 21 |
| — | — | — | — | — | — | — | — | — | — | — | — |
| 1 | 10 | 11 | 1 | — | 1 | — | — | — | 1 | — | 1 |
| — | 2 | 2 | 17 | 170 | 187 | 2 | 3 | 5 | 19 | 18 | 18 |
| — | 8 | 8 | 35 | 35 | 35 | — | — | — | 35 | 35 | 35 |
| 46 | 20 | 66 | 7 | 14 | 21 | — | — | — | 7 | 14 | 21 |
| — | 1 | 1 | — | 5 | 5 | — | 6 | 6 | — | 11 | 11 |
| — | 4 | 4 | — | 17 | 17 | — | — | — | — | 17 | 17 |
| — | 4 | 4 | 1 | 22 | 23 | — | 9 | 9 | 1 | 31 | 32 |
| 1 | 16 | 17 | — | 9 | 9 | 1 | 28 | 29 | 1 | 37 | 38 |
| — | 11 | 11 | 10 | 35 | 45 | — | — | — | 10 | 35 | 45 |
| — | 8 | 8 | — | 11 | 11 | — | 13 | 13 | — | 24 | 24 |
| 171 | 147 | 318 | 66 | 65 | 131 | 98 | 221 | 319 | 164 | 286 | 450 |
| 46 | 54 | 100 | 237 | 804 | 1.041 | 18 | 80 | 98 | 255 | 884 | 1.139 |
| 7.766 | — | 7.766 | 4.172 | — | 4.172 | 4.200 | — | 4.200 | 8.372 | — | 8.372 |
| 1.280 | — | 1.280 | 486 | — | 486 | 1.563 | — | 1.563 | 2.049 | — | 2.049 |
| — | 2.984 | 2.984 | — | 128 | 128 | — | 4.796 | 4.796 | — | 4.924 | 4.924 |
| 11.604 | 9.746 | 21.350 | 6.075 | 5.662 | 11.737 | 6.219 | 6.203 | 12.422 | 12.294 | 11.865 | 24.159 |

População dos municípios do Estado da Bahia,

Population des municipes de l'État de Bahia,

(CONTINUA)

| PROFISSÕES PROFESSIONS | | | MUNICIPIO DE MUNICIPE DE | | | | | | |
|---|---|--|---|---|-------|------------------------|------------------------|---|---|
| | | | HOMENS HOMMES | | | MULHERES FEMMES | | | |
| | | | 0 a 20 annos ans | 21 e + annos ans | Total | 0 a 20 annos ans | 21 e + annos ans | | |
| Produção da matéria prima (<i>Production de la matière pre- mière</i>) | Exploração do solo e sub-solo (<i>Exploitation du sol et du sous- sol</i>) | Exploração do solo (Exploration du sol) { Agricultura, etc. (<i>Agriculture, etc.</i>) | 928 | 2.532 | 3.460 | 88 | 232 | | |
| | | { Criação (<i>Élevage</i>) | 1 | — | 1 | — | — | | |
| | | { Caça e pesca (<i>Chasse et pêche</i>) | 2 | 5 | 7 | — | — | | |
| Transformação e emprego da matéria prima (<i>Transformation et emploi de la matière pre- mière</i>) | Indústrias (<i>Industries</i>) | Extracção de matérias minerais { Pedreiras (<i>Carières</i>) Minas, salinas, etc. (<i>Mines salines, etc.</i>) | — | — | — | — | — | | |
| | | { (Mines salines, etc.) | — | — | — | — | — | | |
| | | Segundo a natureza da matéria prima (<i>D'après la nature de la matière première</i>) | Textis (<i>Textiles</i>) | 1 | 2 | 3 | — | — | |
| | | | | Couros, peles, etc. (<i>Cuir, peaux, etc.</i>) | — | 1 | 1 | — | — |
| | | | | | 1 | 29 | 30 | — | — |
| | | | | Madeiras (<i>Bois</i>) | — | 3 | 3 | — | — |
| | | | | | — | 4 | 4 | — | 1 |
| | | | | Metalurgia (<i>Métallurgie</i>) | — | — | — | — | — |
| | | | | | — | — | — | — | — |
| | | | | Cerâmica (<i>Céramique</i>) | — | — | — | — | — |
| | | | | | — | — | — | — | — |
| | | | | Productos químicos e análogos (<i>Pro- duits chimiques et produits analogues</i>) | — | — | — | — | — |
| | | — | — | | — | — | — | | |
| | | Alimentação (<i>Alimentation</i>) | — | 2 | 2 | — | — | | |
| | | | — | — | — | — | — | | |
| | | Vestuario e tocador (<i>Habille- ment et toilette</i>) | 4 | 8 | 12 | 2 | 3 | | |
| | | | — | — | — | — | — | | |
| | | Mobiliário (<i>Ameublemen-</i>) | 4 | 1 | 5 | — | — | | |
| | | | 4 | 29 | 33 | — | — | | |
| | | Edificação (<i>Bâtimen-</i>) | — | — | — | — | — | | |
| — | — | | — | — | — | | | | |
| Apparelhos de transporte (<i>Appareils de transport</i>) | — | — | — | — | — | | | | |
| | — | — | — | — | — | | | | |
| Produção e transmissão de forças phy- sicas (<i>Production et transmission de forces physiques</i>) | — | — | — | — | — | | | | |
| | — | — | — | — | — | | | | |
| Relat. ás sciencias, letras e artes. In- dústrias de luxo (<i>Relat. aux sciences lettres et arts. Industries de luxe</i>) | — | 1 | 1 | — | — | | | | |
| | — | — | — | — | — | | | | |
| Outras (<i>Autres</i>) | — | 1 | 1 | — | — | | | | |
| | — | — | — | — | — | | | | |
| Transportes (<i>Transports</i>) | Marítimos e fluviaes (<i>Maritimes et par fleuves</i>) | 6 | 36 | 42 | — | — | | | |
| | Terrestres e aereos (<i>Terrestres et aériens</i>) | — | — | — | — | — | | | |
| | Correios, telegraphos e telephones (<i>Postes télégraphes et téléphones</i>) | — | — | — | — | — | | | |
| Comercio (<i>Commerce</i>) | Bancos, cambio, seguro, commissões, etc. (<i>Banques, change, assurance, commissions, etc.</i>) | — | — | — | — | — | | | |
| | Comercio propriamente dito (<i>Commerce proprement dit</i>) | 10 | 75 | 85 | 5 | — | | | |
| | Outras especies de comercio (<i>Autres commerces</i>) | — | 1 | 1 | — | — | | | |
| Força publica (<i>Force publique</i>) | Exercito (<i>Armée de terre</i>) { Officiaes (<i>Officiers</i>) | — | — | — | — | — | | | |
| | | { Praças (<i>Soldats</i>) | — | — | — | — | | | |
| | Armada (<i>Armée de mer</i>) { Officiaes (<i>Officiers</i>) | — | — | — | — | — | | | |
| | | { Praças (<i>Soldats</i>) | — | — | — | — | | | |
| | Policia (<i>Police</i>) { Officiaes (<i>Officiers</i>) | — | 5 | 5 | — | — | | | |
| | | { Praças (<i>Soldats</i>) | — | — | — | — | | | |
| Bombeiros (<i>Pompiers</i>) { Officiaes (<i>Officiers</i>) | — | — | — | — | — | | | | |
| | { Praças (<i>Soldats</i>) | — | — | — | — | | | | |
| Administração e profissões libe- raes (<i>Adminis- tration et profes- sions libérales</i>) | Administração (<i>Adminis- tration</i>) | Pública (<i>Publique</i>) { Federal (<i>Service de la Fédération</i>) | — | — | — | — | 1 | | |
| | | | { Estadual (<i>Service des États</i>) | 1 | 1 | 1 | — | | |
| | | | { Municipal (<i>Service du Municipio</i>) | — | — | — | — | | |
| Particular (<i>Privée</i>) | — | 1 | 1 | — | — | | | | |
| Profissões libe- raes (<i>Profes- sions libérales</i>) | Religiosas (<i>Religieuses</i>) | — | — | — | — | — | | | |
| | Judiciarias (<i>Judiciaires</i>) | — | — | — | — | — | | | |
| | Médicas (<i>Médicales</i>) | — | 1 | 1 | — | — | | | |
| | Magisterio (<i>Enseignement</i>) | — | — | — | — | 8 | | | |
| Sciencias, letras e artes (<i>Sciences, lettres et arts</i>) | 1 | 26 | 27 | — | — | | | | |
| Diversas (<i>Divers</i>) | Pessoas que vivem de suas rendas (<i>Personnes vivant de leurs revenus</i>) | — | 1 | 1 | — | — | | | |
| | | Serviço domestico (<i>Travail domestique</i>) | 13 | 7 | 20 | 7 | 8 | | |
| | | Mal definidas (<i>Mal déterminées</i>) | 5 | 56 | 61 | 1 | — | | |
| | | Profissão não declarada e sem pro- fissão (<i>Profession inconnue et sans profession</i>) | 2.932 | — | 2.932 | 2.715 | — | | |
| Profissão não declarada e sem pro- fissão (<i>Profession inconnue et sans profession</i>) | 0 a 14 annos (<i>ans</i>) | 182 | — | 182 | 839 | — | | | |
| | | 15 a 20 " " | — | — | — | — | | | |
| | | 21 e + " " | — | 78 | 78 | — | 2.316 | | |
| TOTAL GERAL (<i>Total général</i>) | | | 4.094 | 2.906 | 7.000 | 3.652 | 2.574 | | |

por profissões, segundo o sexo e a idade

par professions, d'après le sexe et l'âge

CAO — suite)

| NOVA BOIPEBA NOVA BOIPEBA | | | | MUNICIPIO DE OLIVEIRA DO BREJINHO MUNICIPIO DE OLIVEIRA DO BREJINHO | | | | | | | | |
|------------------------------|------------------------|------------------------|----------------|--|------------------------|----------------|------------------------|------------------------|----------------|------------------------|------------------------|----------------|
| Total Total | TOTAL TOTAL | | | HOMENS HOMMES | | | MULHERES FEMMES | | | TOTAL TOTAL | | |
| | 0 a 20 annos ans | 21 e + annos ans | Total Total | 0 a 20 annos ans | 21 e + annos ans | Total Total | 0 a 20 annos ans | 21 e + annos ans | Total Total | 0 a 20 annos ans | 21 e + annos ans | Total Total |
| 320 | 1.016 | 2.764 | 3.780 | 652 | 2.034 | 2.686 | 20 | 35 | 55 | 672 | 2.069 | 2.741 |
| | 1 | — | 1 | 16 | 138 | 154 | — | 1 | 1 | 16 | 139 | 155 |
| | 2 | 5 | 7 | — | — | — | — | — | — | — | — | — |
| | — | — | — | — | — | — | — | — | — | — | — | — |
| | — | — | — | 7 | 13 | 20 | — | — | — | 7 | 13 | 20 |
| | 1 | 2 | 3 | — | 1 | 1 | — | 1 | 1 | — | 2 | 2 |
| | — | — | — | — | — | — | — | — | — | — | — | — |
| | — | 1 | 1 | — | — | — | — | — | — | — | — | — |
| | 1 | 29 | 30 | — | — | — | — | — | — | — | — | — |
| | — | 3 | 3 | 4 | 5 | 9 | — | — | — | 4 | 5 | 9 |
| 1 | — | 5 | 5 | 1 | 1 | 2 | — | — | — | 1 | 1 | 2 |
| | — | — | — | — | 2 | 2 | — | — | — | — | 2 | 2 |
| | — | 2 | 2 | — | — | — | — | — | — | — | — | — |
| 5 | 6 | 11 | 17 | 2 | 31 | 33 | 1 | 8 | 9 | 3 | 39 | 42 |
| | 4 | 1 | 5 | 1 | 12 | 13 | — | — | — | 1 | 12 | 13 |
| | 4 | 29 | 33 | 5 | 42 | 47 | — | — | — | 5 | 42 | 47 |
| | — | — | — | — | — | — | — | — | — | — | — | — |
| | — | — | — | — | — | — | — | — | — | — | — | — |
| | — | — | — | — | — | — | — | — | — | — | — | — |
| | — | 1 | 1 | — | 3 | 3 | — | 2 | 2 | — | 5 | 5 |
| | — | 1 | 1 | — | — | — | — | — | — | — | — | — |
| | 6 | 36 | 42 | — | 1 | 1 | — | — | — | — | 1 | 1 |
| | — | — | — | — | 7 | 7 | — | — | — | — | 7 | 7 |
| | — | — | — | — | 1 | 1 | — | — | — | — | 1 | 1 |
| | — | — | — | — | — | — | — | — | — | — | — | — |
| 5 | 10 | 80 | 90 | 7 | 54 | 61 | — | 1 | 1 | 7 | 55 | 62 |
| | — | 1 | 1 | — | — | — | — | — | — | — | — | — |
| | — | — | — | — | — | — | — | — | — | — | — | — |
| | — | — | — | — | — | — | — | — | — | — | — | — |
| | — | — | — | — | — | — | — | — | — | — | — | — |
| | — | 5 | 5 | — | 1 | 1 | — | — | — | — | 1 | 1 |
| | — | — | — | — | — | — | — | — | — | — | — | — |
| | — | — | — | — | — | — | — | — | — | — | — | — |
| 1 | — | 1 | 1 | — | — | — | — | — | — | — | — | — |
| | — | 1 | 1 | — | 1 | 1 | — | — | — | — | 1 | 1 |
| | — | — | — | — | — | — | — | — | — | — | — | — |
| | — | 1 | 1 | — | — | — | — | — | — | — | — | — |
| | — | — | — | 1 | 3 | 4 | — | — | — | 1 | 3 | 4 |
| | — | — | — | — | — | — | — | — | — | — | — | — |
| 8 | — | 1 | 1 | — | 1 | 1 | — | — | — | — | 1 | 1 |
| | — | 8 | 8 | — | — | — | — | — | — | — | — | — |
| | 1 | 26 | 27 | 2 | 3 | 5 | — | 1 | 1 | 2 | 4 | 6 |
| | — | — | — | — | — | — | — | — | — | — | — | — |
| | — | 1 | 1 | — | — | — | — | — | — | — | — | — |
| 15 | 20 | 15 | 35 | 4 | 4 | 8 | 8 | 14 | 22 | 12 | 18 | 30 |
| 1 | 6 | 56 | 62 | 2 | 16 | 18 | — | — | — | 2 | 16 | 18 |
| 2.715 | 5.647 | — | 5.647 | 2.753 | — | 2.753 | 2.584 | — | 2.584 | 5.337 | — | 5.337 |
| 839 | 1.021 | — | 1.021 | 206 | — | 206 | 742 | — | 742 | 948 | — | 948 |
| 2.316 | — | 2.394 | 2.394 | — | 78 | 78 | — | 2.524 | 2.524 | — | 2.602 | 2.602 |
| 6.226 | 7.746 | 5.480 | 13.226 | 3.663 | 2.452 | 6.115 | 3.355 | 2.587 | 5.942 | 7.018 | 5.039 | 12.057 |

População dos municípios do Estado da Bahia,

Population des municipes de l'Etat de Bahia,

(CONTINUA)

| PROFISSÕES PROFESSIONS | | | MUNICÍPIO MUNICÍPE | | | | | |
|--|--|--|-----------------------|-----------------------|----------------|-----------------------|-----------------------|----------------|
| | | | HOMENS HOMMES | | | MULHERES FEMMES | | |
| | | | 0 a 20 anos ans | 21 e + anos ans | Total Total | 0 a 20 anos ans | 21 e + anos ans | Total Total |
| Produção da matéria prima (<i>Production de la matière pre- mière</i>) | Exploração do solo e sub-solo (<i>Exploitation du sol et du sous- sol</i>) | Exploração do solo (Exploitation du sol) { Agricultura, etc. (<i>Agricultur</i>), etc.).... | 1.701 | 3.709 | 5.410 | 97 | 256 | 353 |
| | | Exploração do solo (Exploitation du sol) { Criação (<i>Élevage</i>).... | 9 | 76 | 85 | 1 | — | 1 |
| Transformação e emprego da matéria prima (<i>Transformati- on et emploi de la matière pre- mière</i>) | Segundo a natureza da matéria prima (<i>D'après la nature de la matière première</i>) | Extracção de materias minerais. { Pedreiras (<i>Carières</i>) (<i>Extraction de matières minérales</i>) { Minas, sc linas, etc. (<i>Mines, silines, etc</i>) | — | 2 | 2 | — | — | — |
| | | Segundo a natureza da matéria prima (<i>D'après la nature de la matière première</i>) { Textis (<i>Textiles</i>).... | — | 2 | 2 | 1 | 3 | 4 |
| Indústrias..... (<i>Industries</i>) | Segundo a aplicação da matéria prima (<i>D'après l'ap- plication de la matière pre- mière</i>) | Couros, pelles, etc. (<i>Cuir</i> s, <i>peaux, etc.</i>).... | 2 | 6 | 8 | — | — | — |
| | | Madeiras (<i>Bois</i>).... | — | 6 | 6 | — | — | — |
| | | Metallurgia (<i>Métallurgie</i>).... | 9 | 25 | 34 | — | — | — |
| | | Cerâmica (<i>Céramique</i>).... | 1 | 6 | 7 | — | 4 | 4 |
| | | Productos químicos e analogos (<i>Pro- ducts chimiques et produits analogues</i>) | 2 | 8 | 10 | — | — | — |
| | | Alimentação (<i>Alimentation</i>).... | 2 | 7 | 9 | 1 | 2 | 3 |
| | | Vestuario e toucador (<i>Habillement et toilette</i>).... | 35 | 59 | 94 | 193 | 302 | 495 |
| | | Mobiliario (<i>Ameublement</i>).... | 2 | 21 | 25 | — | — | — |
| | | Edificação (<i>Bâtiment</i>).... | 10 | 58 | 68 | — | — | — |
| | | Apparelhos de transporte (<i>Appareils de transport</i>).... | — | 12 | 12 | — | — | — |
| | | Produção e transmissão de forças phy- sicas (<i>Production et transmission de forces physiques</i>).... | — | 1 | 1 | — | — | — |
| | | Relat. ás sciencias, letras e artes. Indú- strias de luxo (<i>Relat. aux sciences lettres et arts. Industries de luxe</i>).... | — | 1 | 1 | 9 | 28 | 37 |
| Transportes..... (<i>Transports</i>) | Outras (<i>Autres</i>).... | Maritimos e fluviaes (<i>Maritimes et par fleuves</i>).... | — | 5 | 6 | — | — | — |
| | | Terrestres e aereos (<i>Terrestres et aériens</i>).... | 6 | 46 | 52 | — | — | — |
| Comercio..... (<i>Commerce</i>) | Outras especies de commercio (<i>Autres commerces</i>).... | Correios, telegraphos e telephones (<i>Postes, télégraphes et téléphones</i>).... | — | — | — | — | — | — |
| | | Bancos, cambio, seguro, comissões, etc. (<i>Banques, change, assurance, commissions, etc.</i>).... | — | — | — | — | — | — |
| Administração e profissões libe- raes (<i>Adminis- tration et profes- sions libérales</i>) | Administração (<i>Adminis- tration</i>) | Comercio propriamente dito (<i>Commerce proprement dit</i>) | 31 | 141 | 172 | 5 | 5 | 5 |
| | | Particular (<i>Privée</i>).... | 5 | 2 | 7 | — | — | — |
| Força publica..... (<i>Force publique</i>) | Publica (<i>Publique</i>).. { Federal (<i>Service de la Fédération</i>) Estadual (<i>Service des États</i>) Municipal (<i>Service du Municipé</i>) | Exercito (<i>Armée de terre</i>).. { Officiaes (<i>Officiers</i>).... | — | 1 | 1 | — | — | — |
| | | Praças (<i>Soldats</i>).... | — | — | — | — | — | — |
| Profissões libe- raes (<i>Profes- sions libérales</i>) | Religiosas (<i>Religieuses</i>).... | Armada (<i>Armée de mer</i>).. { Officiaes (<i>Officiers</i>).... | — | — | — | — | — | — |
| | | Praças (<i>Soldats</i>).... | — | — | — | — | — | — |
| Diversas..... (<i>Divers</i>) | Mal definidas (<i>Mal déterminées</i>).... | Policia (<i>Police</i>).... { Officiaes (<i>Officiers</i>).... | 1 | 13 | 14 | — | — | — |
| | | Praças (<i>Soldats</i>).... | — | — | — | — | — | — |
| Pessoas que vivem de suas rendas (<i>Personnes vivant de leurs revenus</i>).... | Serviço domestico (<i>Travail domestique</i>).... | Bombeiros (<i>Pompiers</i>).... { Officiaes (<i>Officiers</i>).... | — | — | — | — | — | — |
| | | Praças (<i>Soldats</i>).... | — | — | — | — | — | — |
| Profissões libe- raes (<i>Profes- sions libérales</i>) | Publica (<i>Publique</i>).. { Federal (<i>Service de la Fédération</i>) Estadual (<i>Service des États</i>) Municipal (<i>Service du Municipé</i>) | Religiosas (<i>Religieuses</i>).... | — | 6 | 6 | — | — | — |
| | | Judiciarias (<i>Judiciaires</i>).... | — | 3 | 3 | — | — | — |
| Diversas..... (<i>Divers</i>) | Profissão não declarada e sem pro- fissão (<i>Profession inconnue et sans profession</i>).... | Medicas (<i>Médicales</i>).... | — | 4 | 4 | — | — | — |
| | | Magisterio (<i>Enseignement</i>).... | — | 4 | 4 | — | 2 | 2 |
| Diversas..... (<i>Divers</i>) | Profissão não declarada e sem pro- fissão (<i>Profession inconnue et sans profession</i>).... | Sciencias, letras e artes (<i>Sciences, lettres et arts</i>).... | — | 13 | 13 | — | 6 | 6 |
| | | Sciencias, letras e artes (<i>Sciences, lettres et arts</i>).... | — | 2 | 2 | — | 1 | 1 |
| Diversas..... (<i>Divers</i>) | Profissão não declarada e sem pro- fissão (<i>Profession inconnue et sans profession</i>).... | 0 a 14 annos (<i>ans</i>).... | 21 | 8 | 29 | 69 | 89 | 158 |
| | | 15 a 20 >>>.... | 348 | 420 | 768 | 5 | 9 | 14 |
| Diversas..... (<i>Divers</i>) | Profissão não declarada e sem pro- fissão (<i>Profession inconnue et sans profession</i>).... | 21 e + >>>.... | 5.392 | — | 5.392 | 5.455 | — | 5.455 |
| | | 21 e + >>>.... | 236 | — | 236 | 1.415 | — | 1.415 |
| Diversas..... (<i>Divers</i>) | Profissão não declarada e sem pro- fissão (<i>Profession inconnue et sans profession</i>).... | 0 a 14 annos (<i>ans</i>).... | — | 158 | 158 | — | 3.716 | 3.716 |
| | | 15 a 20 >>>.... | — | — | — | — | — | — |
| TOTAL GERAL (<i>Total général</i>).... | | | 7.814 | 4.840 | 12.654 | 7.246 | 4.423 | 11.669 |

por profissões, segundo o sexo e a idade

par professions, d'après le sexe et l'âge

ÇÃO - SUITE)

| DE OROBÓ DE OROBÓ | | | MUNICÍPIO DE PARAMIRIM MUNICIPE DE PARAMIRIM | | | | | | | | |
|-----------------------|-----------------------|----------------|---|-----------------------|----------------|-----------------------|-----------------------|----------------|-----------------------|-----------------------|----------------|
| TOTAL TOTAL | | | HOMENS HOMMES | | | MULHERES FEMMES | | | TOTAL TOTAL | | |
| 0 a 20 anos ans | 21 e + anos ans | Total Total | 0 a 20 anos ans | 21 e + anos ans | Total Total | 0 a 20 anos ans | 21 e + anos ans | Total Total | 0 a 20 anos ans | 21 e + anos ans | Total Total |
| 1.798 | 3.965 | 5.763 | 902 | 4.728 | 5.630 | 246 | 551 | 797 | 1.148 | 5.279 | 6.427 |
| 10 | 76 | 86 | — | 20 | 20 | — | 1 | 1 | — | 21 | 21 |
| — | 2 | 2 | — | 1 | 1 | — | — | — | — | 1 | 1 |
| — | 5 | 5 | 1 | 2 | 3 | — | — | — | 1 | 2 | 3 |
| 1 | 5 | 6 | 1 | 1 | 2 | — | 9 | 9 | 1 | 10 | 11 |
| 2 | 6 | 8 | — | 1 | 1 | — | — | — | — | 1 | 1 |
| — | 6 | 6 | — | 1 | 1 | — | — | — | — | 1 | 1 |
| 9 | 25 | 34 | 1 | 23 | 24 | — | — | — | 1 | 23 | 24 |
| 1 | 10 | 11 | — | 1 | 1 | — | — | — | — | 1 | 1 |
| 2 | 8 | 10 | — | 4 | 4 | — | — | — | — | 4 | 4 |
| 3 | 9 | 12 | — | 3 | 3 | — | — | — | — | 3 | 3 |
| 228 | 361 | 589 | 4 | 37 | 41 | 5 | 79 | 84 | 9 | 116 | 125 |
| 2 | 21 | 23 | — | 7 | 7 | — | — | — | — | 7 | 7 |
| 10 | 58 | 68 | 1 | 54 | 55 | — | — | — | 1 | 54 | 55 |
| — | 12 | 12 | 1 | 1 | 2 | — | — | — | 1 | 1 | 2 |
| — | 1 | 1 | — | — | — | — | — | — | — | — | — |
| 9 | 29 | 38 | — | 4 | 4 | — | — | — | — | 4 | 4 |
| 1 | 5 | 6 | — | — | — | — | — | — | — | — | — |
| 6 | 46 | 52 | 1 | 49 | 50 | — | — | — | 1 | 49 | 50 |
| — | — | — | — | — | — | — | 1 | 1 | — | 1 | 1 |
| 31 | 46 | 177 | 1 | 94 | 100 | — | 6 | 6 | 1 | 100 | 106 |
| — | 1 | 1 | — | — | — | — | — | — | 6 | — | — |
| — | 1 | 1 | — | — | — | — | — | — | — | — | — |
| 1 | 13 | 14 | — | — | — | — | — | — | — | — | — |
| — | 6 | 6 | — | 3 | 3 | — | — | — | — | 3 | 3 |
| — | 3 | 3 | — | 2 | 2 | — | — | — | — | 2 | 2 |
| — | — | — | — | 4 | 4 | — | — | — | — | 4 | 4 |
| 5 | 2 | 7 | 3 | 1 | 4 | 1 | — | 1 | 4 | 1 | 5 |
| — | 4 | 4 | — | — | — | — | — | — | — | — | — |
| — | 5 | 5 | — | 5 | 5 | — | — | — | — | 5 | 5 |
| — | 6 | 6 | — | 3 | 3 | — | 1 | 1 | — | 4 | 4 |
| — | 10 | 10 | — | 2 | 2 | — | — | — | — | 2 | 2 |
| — | 13 | 13 | 2 | 7 | 9 | — | — | — | 2 | 7 | 9 |
| — | 3 | 3 | — | — | — | — | 1 | 1 | — | 1 | 1 |
| 90 | 97 | 187 | 18 | 4 | 22 | 37 | 58 | 105 | 55 | 72 | 127 |
| 353 | 429 | 782 | 6 | 40 | 46 | 1 | 1 | 2 | 7 | 41 | 48 |
| 10.847 | — | 10.847 | 5.717 | — | 5.717 | 5.735 | — | 5.735 | 11.452 | — | 11.452 |
| 1.651 | — | 1.651 | 1.129 | — | 1.129 | 2.004 | — | 2.004 | 3.133 | — | 3.133 |
| — | 3.874 | 3.874 | — | 162 | 162 | — | 4.862 | 4.862 | — | 5.024 | 5.024 |
| 15.060 | 9.263 | 24.323 | 7.794 | 5.264 | 13.058 | 8.029 | 5.580 | 13.609 | 15.623 | 10.844 | 26.667 |

População dos municípios do Estado da Bahia,

Population des municipes de l'État de Bahia,

(CONTINUA)

| PROFISSÕES PROFESSIONS | | | | MUNICIPIO DE PATROCÍ MUNICÍPE DE PATROCÍ | | | | | | | |
|---|--|---|--|---|--|---|-----------------------|-----------------------|------------------|------------------|-------------|
| | | | | HOMENS HOMMES | | | MULHERES FEMMES | | | | |
| | | | | 0 a 20 anos ans | 21 e + anos ans | Total Total | 0 a 20 anos ans | 21 e + anos ans | Total Total | | |
| Produção da matéria prima (<i>Production de la matière pre- mière</i>) | Exploração do solo e sub-solo (<i>Exploitation du sol et du sous- sol</i>) | Exploração do solo (<i>Exploitation du sol</i>) | Agricultura, etc (<i>Agriculture, etc</i>) Criação (<i>Élevage</i>) Caça e pesca (<i>Chasse et pêche</i>) | 734 28 | 2 714 103 | 3 448 131 | 194 | 436 2 | 630 2 | | |
| | | Extracção de matérias minerais (<i>Extraction de matières minérales</i>) | Pedreiras (<i>Carières</i>) Minas, salinas, etc (<i>Mines, salines, etc</i>) | — 1 | — 1 | — 1 | — — | — — | — — | — — | |
| Transformação e emprego da matéria prima (<i>Transformation et emploi de la matière première</i>) | Indústrias (<i>Industries</i>) | Segundo a natureza da matéria prima (<i>D'après la nature de la matière première</i>) | Textis (<i>Textiles</i>) Couro, pelles, etc (<i>Cuir, peaux, etc.</i>) Madeiras (<i>Bois</i>) Metalurgia (<i>Métallurgie</i>) Cerâmica (<i>Céramique</i>) | — — — 2 | — — — 7 | — — — 9 | — — — — | 2 2 | — — — — | 4 — — — | |
| | | | Productos químicos e analogos (<i>Produits chimiques et produits analogues</i>) Alimentação (<i>Alimentation</i>) Vestuario e toucador (<i>Habillement et toilette</i>) | — — 5 | — — 18 | — — 23 | — — 8 | — — 55 | — — 63 | — — — | — — — |
| | | Segundo a aplicação da matéria prima (<i>D'après l'ap- plication de la matière première</i>) | Mobiliário (<i>Ameublement</i>) Edificação (<i>Bâtiment</i>) Aparelhos de transporte (<i>Appareils de transport</i>) | 2 3 | 8 27 | 10 30 | — — | — — | — — | — — | — — |
| | | | Produção e transmissão de forças físicas (<i>Production et transmission de forces physiques</i>) Relat ás sciencias, letras e artes Indústrias de luxo (<i>Relat aux sciences lettres et arts Industries de luxe</i>) | — — | — 1 | — 1 | — — | — — | — — | — — | — — |
| | | | Outras (<i>Autres</i>) | — | — | — | — | — | — | — | — |
| | | Transportes (<i>Transports</i>) | Maritimos e fluviaes (<i>Maritimes et par fleuves</i>) Terrestres e aereos (<i>Terrestres et aériens</i>) Correios, telegraphos e telephones (<i>Postes, télégraphes et téléphones</i>) | — 1 | — 5 | — 6 | — — | — — | — — | — — | — — |
| | | | | Comercio (<i>Commerce</i>) | Bancos, cambio seguro, commissões, etc (<i>Banques, change, assurance, commissions, etc</i>) Comercio propriamente dito (<i>Commerce proprement dit</i>) Outras especies de commercio (<i>Autres commerces</i>) | — 3 | — 85 | — 88 | — 2 | — 2 | — — |
| | | Administração e profissões liberaes (<i>Administration et professions libérales</i>) | Força publica (<i>Force publique</i>) | | Exercito (<i>Armée de terre</i>) | Officiaes (<i>Officiers</i>) Praças (<i>Soldats</i>) | — — | — — | — — | — — | — — |
| | | | | Armada (<i>Armée de mer</i>) | Officiaes (<i>Officiers</i>) Praças (<i>Soldats</i>) | — — | — — | — — | — — | — — | — — |
| | | | | Polícia (<i>Police</i>) | Officiaes (<i>Officiers</i>) Praças (<i>Soldats</i>) | — 7 | — 7 | — — | — — | — — | — — |
| Bombeiros (<i>Pompiers</i>) | Officiaes (<i>Officiers</i>) Praças (<i>Soldats</i>) | | | — — | — — | — — | — — | — — | — — | | |
| Administração (<i>Administration</i>) | Publica (<i>Publique</i>) | | | Federal (<i>Service de la Fédération</i>) Estadual (<i>Service des États</i>) Municipal (<i>Service du Municipie</i>) | — 4 2 | — 4 2 | — 4 2 | — — — | — 1 | — 1 | |
| Profissões liberaes (<i>Professions libérales</i>) | Particular (<i>Privée</i>) | Religiosas (<i>Religieuses</i>) Judiciarias (<i>Judiciaires</i>) Medicas (<i>Médicales</i>) Magisterio (<i>Enseignement</i>) Sciencias, letras e artes (<i>Sciences, lettres et arts</i>) | — — 3 2 | — — 3 4 | — — 3 4 | — — — — | — — 4 | — — 4 | — — 4 | | |
| | | Diversas (<i>Divers</i>) | Pessoas que vivem de suas rendas (<i>Personnes vivant de leurs revenus</i>) | — | — | — | — | — | — | — | |
| | | | | Serviço domestico (<i>Travail domestique</i>) | 5 | 1 | 6 | 12 | 16 | 28 | |
| Mal definidas (<i>Mal déterminées</i>) | Profissão não declarada e sem profissão (<i>Profession inconnue et sans profession</i>) | — | 10 | 30 | 40 | 3 | 3 | 6 | | | |
| | | 0 a 14 annos (<i>ans</i>) 15 a 20 " " 21 e + " " | 3 607 238 — | — — 86 | 3 607 238 86 | 3 709 964 — | — — 2 855 | 3 709 964 2 855 | | | |
| | | TOTAL GERAL (<i>Total général</i>) | 4 640 | 3 115 | 7 755 | 4 892 | 3 381 | 8 273 | | | |

por profissões, segundo o sexo e a idade

par professions, d'après le sexe et l'âge

ÇÃO - SUITE)

| NIO DO COITÉ | | | MUNICIPIO DE PILÃO ARCADE | | | | | | | | |
|---------------|--------|--------|---------------------------|--------|--------|----------|--------|-------|--------|--------|--------|
| NIO DO COITÉ: | | | HOMENS | | | MULHERES | | | TOTAL | | |
| TOTAL | | | HOMMES | | | FEMMES | | | TOTAL | | |
| 0 a 20 | 21 e + | Total | 0 a 20 | 21 e + | Total | 0 a 20 | 21 e + | Total | 0 a 20 | 21 e + | Total |
| anos | anos | Total | anos | anos | Total | anos | anos | Total | anos | anos | Total |
| 928 | 3 150 | 4 078 | 828 | 2 792 | 3 620 | 13 | 147 | 160 | 841 | 2 939 | 3 780 |
| 28 | 105 | 133 | 63 | 240 | 303 | 2 | 3 | 5 | 65 | 243 | 308 |
| — | — | — | 4 | 24 | 28 | — | 1 | 1 | 4 | 25 | 29 |
| — | — | — | — | 2 | 2 | — | — | — | — | 2 | 2 |
| — | 1 | 1 | 1 | 4 | 5 | — | — | — | 1 | 4 | 5 |
| 2 | 2 | 4 | — | — | — | — | 2 | 2 | — | 2 | 2 |
| — | — | — | — | — | — | — | — | — | — | — | — |
| 2 | 7 | 9 | 4 | 25 | 29 | — | — | — | 4 | 25 | 29 |
| — | — | — | — | 4 | 4 | — | — | — | — | 4 | 4 |
| — | 1 | 1 | — | — | — | — | — | — | — | 1 | 1 |
| — | 5 | 5 | — | 1 | 1 | — | 1 | 1 | — | 1 | 1 |
| 13 | 73 | 86 | 15 | 121 | 136 | 6 | 65 | 71 | 21 | 186 | 207 |
| 2 | 8 | 10 | — | 2 | 2 | — | — | — | — | 2 | 2 |
| 3 | 27 | 30 | 15 | 76 | 91 | — | — | — | 15 | 76 | 91 |
| — | 2 | 2 | — | 1 | 1 | — | — | — | — | 1 | 1 |
| — | 1 | 1 | — | — | — | — | — | — | — | — | — |
| — | 1 | 1 | — | 1 | 1 | — | 4 | 4 | — | 5 | 5 |
| — | — | — | — | 2 | 2 | — | — | — | — | 2 | 2 |
| — | — | — | — | 2 | 2 | — | — | — | — | 2 | 2 |
| 1 | 5 | 6 | 7 | 10 | 17 | — | — | — | 7 | 10 | 17 |
| — | — | — | — | 2 | 2 | — | — | — | — | 2 | 2 |
| — | — | — | — | — | — | — | — | — | — | — | — |
| 3 | 87 | 90 | 8 | 44 | 52 | — | 7 | 7 | 8 | 51 | 59 |
| — | — | — | — | — | — | — | — | — | — | — | — |
| — | — | — | — | — | — | — | — | — | — | — | — |
| — | 7 | 7 | 1 | 11 | 12 | — | — | — | 1 | 11 | 12 |
| — | — | — | — | — | — | — | — | — | — | — | — |
| — | 1 | 1 | — | 10 | 10 | — | — | — | — | 10 | 10 |
| — | 5 | 5 | — | — | — | — | — | — | — | — | — |
| — | 2 | 2 | — | 10 | 10 | — | — | — | — | 10 | 10 |
| — | — | — | — | — | — | — | — | — | — | — | — |
| — | 1 | 1 | — | — | — | — | — | — | — | — | — |
| — | 1 | 1 | — | 2 | 2 | — | — | — | — | 2 | 2 |
| — | — | — | — | 7 | 7 | — | 8 | 8 | — | 15 | 15 |
| — | 7 | 7 | 1 | 17 | 18 | — | 4 | 4 | 1 | 21 | 22 |
| 2 | 2 | 4 | — | 3 | 3 | — | — | — | — | 3 | 3 |
| — | 4 | 4 | 2 | 74 | 76 | — | 12 | 12 | 2 | 86 | 88 |
| 17 | 17 | 34 | 3 | 11 | 14 | 2 | 43 | 45 | 5 | 54 | 59 |
| 13 | 33 | 46 | 8 | 15 | 23 | — | 1 | 1 | 8 | 16 | 24 |
| 7 316 | — | 7 316 | 4 539 | — | 4 539 | 3 918 | — | 3 918 | 8 457 | — | 8 457 |
| 1 202 | — | 1 202 | 939 | — | 939 | 1 148 | — | 1 148 | 2 087 | — | 2 087 |
| — | 2 941 | 2 941 | — | 127 | 127 | — | 3 077 | 3 077 | — | 3 204 | 3 204 |
| 9 532 | 6 496 | 16 028 | 6 438 | 3 640 | 10 078 | 5 089 | 3 375 | 8 454 | 11 527 | 7 015 | 18 542 |

População dos municípios do Estado da Bahia,

Population des municipes de l'État de Bahia,

(CONTINUA)

| PROFISSÕES PROFESSIONS | | MUNICIPIO MUNICIPE | | | | | |
|---|--|--|-----------------------|----------------|-----------------------|-----------------------|-------|
| | | HOMENS HOMMES | | | MULHERES FEMMES | | |
| | | 0 a 20 anos ans | 21 e + anos ans | Total Total | 0 a 20 anos ans | 21 e + anos ans | |
| Produção da matéria prima (<i>Production de la matière pre- mière</i>) | Exploração do solo e sub-solo (<i>Exploitation du sol et du sous- sol</i>) | Exploração do solo (Exploitation du sol) { Agricultura, etc (<i>Agriculture, etc</i>) Criação (Élevage) Caça e pesca (<i>Chasse et pêche</i>) | 978 1 | 4 148 21 | 5 126 22 | 35 | 165 |
| | | Extracção de materias mineraes (Extraction de matières minerales) { Pedreiras (<i>Carières</i>) Minas, salinas, etc (<i>Mines, salines, etc</i>) | — | — | — | — | — |
| Transformação e emprego da matéria prima (<i>Transformation et emploi de la matière pre- mière</i>) | Indústrias (<i>Industries</i>) | Segundo a natureza da matéria prima (D'après la nature de la matière première) { Textis (<i>Textiles</i>) Couros, pelles, etc (<i>Cuirs, peaux, etc.</i>) Madeiras (<i>Bois</i>) Metalurgia (<i>Métallurgie</i>) Ceramica (<i>Céramique</i>) | 2 3 10 | 3 10 37 | 5 13 47 | — | 5 |
| | | Productos chimicos e analogos (<i>Produits chimiques et produits analogues</i>) | 3 | 4 | 7 | — | — |
| | | Alimentação (<i>Alimentation</i>) | — | 16 | 16 | — | 2 |
| | | Vestuario e toucador (<i>Habillement et toilette</i>) | 15 | 35 | 50 | 58 | 285 |
| | | Mobiliario (<i>Ameublement</i>) | — | 7 | 7 | — | — |
| | | Edificação (<i>Bâtiment</i>) | 7 | 66 | 73 | — | — |
| | | Apparelhos de transporte (<i>Appareils de transport</i>) | 3 | 3 | 6 | — | — |
| | | Produção e transmissão de forças physicas (<i>Production et transmission de forces physiques</i>) | — | — | — | — | — |
| | | Relat ás sciencias, letras e artes Indústrias de luxo (<i>Relat aux sciences lettres et arts Industries de luxe</i>) | — | 2 | 2 | 1 | 9 |
| | | Outras (<i>Autres</i>) | — | — | — | — | — |
| Transportes (<i>Transports</i>) | Maritimos e fluviaes (<i>Maritimes et par fleuves</i>) | Terrestres e aereos (<i>Terrestres et aériens</i>) | — | 1 | 1 | — | — |
| | | Correios, telegraphos e telephones (<i>Postes, télégraphes et téléphones</i>) | — | 10 | 10 | — | — |
| | | — | — | 1 | 1 | — | — |
| Commercio (<i>Commerce</i>) | Bancos, cambio, seguro, commissões, etc (<i>Banques, change, assurance, commissions, etc</i>) | Commercio propriamente dito (<i>Commerce proprement dit</i>) | 24 | 196 | 220 | 1 | 4 |
| | | Outras especies de commercio (<i>Autres commerces</i>) | — | 1 | 1 | — | — |
| | | — | — | — | — | — | |
| Administração e profissões liberaes (<i>Administration et professions libérales</i>) | Força publica (<i>Force publique</i>) | Exercito (<i>Armée de terre</i>) { Officiaes (<i>Officiers</i>) Praças (<i>Soldats</i>) | 1 | 1 | 2 | — | — |
| | | Armada (<i>Armée de mer</i>) { Officiaes (<i>Officiers</i>) Praças (<i>Soldats</i>) | — | — | — | — | — |
| | | Polícia (<i>Police</i>) { Officiaes (<i>Officiers</i>) Praças (<i>Soldats</i>) | — | 1 | 1 | — | — |
| | | Bombeiros (<i>Pompiers</i>) { Officiaes (<i>Officiers</i>) Praças (<i>Soldats</i>) | 2 | 22 | 24 | — | — |
| Administração (<i>Administration</i>) | Publica (<i>Publique</i>) { Federal (<i>Service de la Fédération</i>) Estadual (<i>Service des États</i>) Municipal (<i>Service du Municipè</i>) | Particular (<i>Privée</i>) | — | 4 | 4 | — | — |
| | | — | — | 9 | 9 | — | — |
| Profissões liberaes (<i>Professions libérales</i>) | Religiosas (<i>Religieuses</i>).. | Judiciarias (<i>Judiciaires</i>) | — | 3 | 3 | — | — |
| | | Médicas (<i>Médicales</i>) | — | 6 | 6 | — | — |
| | | Magisterio (<i>Enseignement</i>) | — | 2 | 2 | — | 3 |
| | | Sciencias, letras e artes (<i>Sciences, lettres et arts</i>) | — | 6 | 6 | — | 3 |
| | | — | — | 7 | 7 | — | — |
| Diversas (<i>Divers</i>) | Pessoas que vivem de suas rendas (<i>Personnes vivant de leurs revenus</i>) | Serviço domestico (<i>Travail domestique</i>) | — | 1 | 1 | — | 1 |
| | | Mal definidas (<i>Mal déterminées</i>) | 35 | 7 | 42 | 8 | 35 |
| | | Profissão não declarada e sem profissão (<i>Profession inconnue et sans profession</i>) | 34 | 134 | 168 | 1 | 10 |
| | | — | 6 718 | — | 6 718 | 6 714 | — |
| TOTAL GERAL (<i>Total général</i>) | | 0 a 14 annos (<i>ans</i>) | 764 | — | 764 | 1 825 | — |
| | | 15 a 20 » » | — | 161 | 161 | — | 4 109 |
| | | 21 e + » » | — | — | — | — | — |
| | | | 8 600 | 4 943 | 13 543 | 8 644 | 4 631 |

por profissões, segundo o sexo e a idade

par professions, d'après le sexe et l'âge
 ÇÃO - suite)

| DE POÇÕES DE POÇÕES | | | | MUNICIPIO DE POJUCA MUNICIPE DE POJUCA | | | | | | | | |
|------------------------|----------------|-----------------------|----------------|---|-----------------------|----------------|--------------------|-----------------------|----------------|----------------|-----------------------|----------------|
| Total Total | TOTAL TOTAL | | | HOMENS HOMMES | | | MULHERES FEMMES | | | TOTAL TOTAL | | |
| | 0 a 20 ans | 21 e + anos ans | Total Total | 0 a 20 ans | 21 e + anos ans | Total Total | 0 a 20 ans | 21 e + anos ans | Total Total | 0 a 20 ans | 21 e + anos ans | Total Total |
| 200 | 1 013 | 4 313 | 5 326 | 351 | 1 358 | 1 709 | 38 | 162 | 200 | 389 | 1 520 | 1 909 |
| — | 1 | 21 | 22 | 5 | 27 | 32 | — | — | — | 5 | 27 | 32 |
| — | — | — | — | — | — | — | — | — | — | — | — | — |
| — | — | — | — | — | 10 | 10 | — | — | — | — | 10 | 10 |
| 5 | 2 | 8 | 10 | — | — | — | — | — | — | — | — | — |
| — | 3 | 10 | 13 | — | — | — | — | — | — | — | — | — |
| — | — | 1 | 1 | 1 | 8 | 9 | — | — | — | 1 | 8 | 9 |
| — | 10 | 37 | 47 | 2 | 17 | 19 | — | — | — | 2 | 17 | 19 |
| — | — | 13 | 13 | — | 14 | 14 | — | 2 | 2 | — | 16 | 16 |
| — | — | — | — | — | — | — | — | — | — | — | — | — |
| — | 3 | 4 | 7 | — | — | — | — | — | — | — | — | — |
| 2 | — | 18 | 18 | 1 | 10 | 11 | 1 | — | 1 | 2 | 10 | 12 |
| 343 | 73 | 320 | 393 | 12 | 45 | 57 | 17 | 79 | 96 | 29 | 124 | 153 |
| — | — | 7 | 7 | 1 | 10 | 11 | — | — | — | 1 | 10 | 11 |
| — | 7 | 66 | 73 | 6 | 90 | 96 | — | — | — | 6 | 90 | 96 |
| — | 3 | 3 | 6 | — | 3 | 3 | — | — | — | — | 3 | 3 |
| — | — | — | — | — | 3 | 3 | — | — | — | — | 3 | 3 |
| — | — | — | — | — | — | — | — | — | — | — | — | — |
| 10 | 1 | 11 | 12 | 1 | 1 | 2 | — | — | — | 1 | 1 | 2 |
| — | — | — | — | — | 1 | 1 | — | — | — | — | 1 | 1 |
| — | — | 1 | 1 | — | 2 | 2 | — | — | — | — | 2 | 2 |
| — | — | 10 | 10 | 13 | 63 | 76 | — | — | — | 13 | 63 | 76 |
| — | — | 1 | 1 | 6 | 5 | 11 | 2 | 1 | 3 | 8 | 6 | 14 |
| — | — | — | — | — | 2 | 2 | — | — | — | — | 2 | 2 |
| 5 | 25 | 200 | 225 | 27 | 143 | 170 | 2 | 5 | 7 | 29 | 148 | 177 |
| — | — | 1 | 1 | — | — | — | — | — | — | — | — | — |
| — | 1 | 1 | 2 | — | — | — | — | — | — | — | — | — |
| — | — | — | — | — | — | — | — | — | — | — | — | — |
| — | — | 1 | 1 | — | — | — | — | — | — | — | — | — |
| — | 2 | 22 | 24 | — | 6 | 6 | — | — | — | — | 6 | 6 |
| — | — | — | — | — | — | — | — | — | — | — | — | — |
| — | — | 4 | 4 | — | 9 | 9 | — | 1 | 1 | — | 10 | 10 |
| — | — | 9 | 9 | — | 10 | 10 | — | — | — | — | 10 | 10 |
| 1 | 1 | 4 | 5 | — | 6 | 6 | — | — | — | — | 6 | 6 |
| — | — | — | — | — | — | — | — | — | — | — | — | — |
| — | — | 3 | 3 | — | 2 | 2 | — | — | — | — | 2 | 2 |
| — | — | 6 | 6 | — | 6 | 6 | — | — | — | — | 6 | 6 |
| 3 | — | 5 | 5 | 1 | 3 | 4 | — | 1 | 1 | 1 | 4 | 5 |
| 3 | — | 9 | 9 | — | — | — | — | 1 | 9 | 10 | 9 | 10 |
| — | — | 7 | 7 | 2 | 10 | 12 | — | 1 | 1 | 2 | 11 | 13 |
| 1 | — | 2 | 2 | — | 17 | 17 | — | 3 | 3 | — | 20 | 20 |
| 43 | 43 | 42 | 85 | 25 | 18 | 43 | 31 | 31 | 62 | 56 | 49 | 105 |
| 11 | 35 | 144 | 179 | 67 | 156 | 223 | 9 | 12 | 21 | 76 | 168 | 244 |
| 6 714 | 13 432 | — | 13 432 | 1 502 | — | 1 502 | 1 661 | — | 1 561 | 3 163 | — | 3 163 |
| 1 825 | 2 589 | — | 2 589 | 196 | — | 196 | 535 | — | 535 | 731 | — | 731 |
| 4 109 | — | 4 270 | 4 270 | — | 98 | 98 | — | 2 082 | 2 082 | — | 2 180 | 2 180 |
| 13 275 | 17 244 | 9 574 | 26 818 | 2 219 | 2 153 | 4 372 | 2 297 | 2 389 | 4 686 | 4 516 | 4 542 | 9 058 |

População dos municípios do Estado da Bahia,

Population des municipes de l'État de Bahia,

(CONTINUA)

| PROFISSÕES PROFESSIONS | | | MUNICIPIO MUNICIPE | | | | | | | |
|--|--|--|---|---|----------------|------------------------|------------------------|----------------|-------|---|
| | | | HOMENS HOMMES | | | MULHERES FEMMES | | | | |
| | | | 0 a 20 annos ans | 21 e + annos ans | Total Total | 0 a 20 annos ans | 21 e + annos ans | Total Total | | |
| Produção da matéria prima (<i>Production de la matière pre- mière</i>) | Exploração do solo e sub-solo (<i>Exploitation du sol et du sous- sol</i>) | Exploração do solo (<i>Exploitation du sol</i>) | Agricultura, etc (<i>Agriculture, etc</i>) | 663 | 2 016 | 2 679 | 171 | 388 | 559 | |
| | | | Criação (<i>Élevage</i>) | 18 | 114 | 132 | 3 | 17 | 20 | |
| Transformação e emprego da matéria prima (<i>Transformation et emploi de la matière pre- mière</i>) | Indústrias (<i>Industries</i>) | Segundo a natureza da matéria prima (<i>D'après la nature de la matière première</i>) | Extracção de matérias minerais (<i>Extraction de matières minérales</i>) | Pedreiras (<i>Carières</i>) | — | — | — | — | — | — |
| | | | | Minas, salinas, etc (<i>Mines, salines, etc</i>) | 1 | 1 | 2 | — | — | — |
| | | | Textis (<i>Textiles</i>) | 1 | — | 1 | — | 9 | 9 | — |
| | | | Couros, peles, etc (<i>Cuir, peaux, etc.</i>) | — | — | — | — | — | — | — |
| | | | Madeiras (<i>Bois</i>) | — | — | — | — | — | — | — |
| | | | Metallurgia (<i>Métallurgie</i>) | — | 13 | 13 | — | — | — | — |
| | | | Cerâmica (<i>Céramique</i>) | — | — | — | — | — | — | — |
| | | | Productos químicos e analogos (<i>Produits chimiques et produits analogues</i>) | — | — | — | — | 1 | 2 | 3 |
| | | | Alimentação (<i>Alimentation</i>) | — | 1 | 1 | — | 1 | 1 | — |
| | | | Vestuario e tocador (<i>Habillement et toilette</i>) | 1 | 15 | 16 | 108 | 238 | 346 | — |
| | | | Mobiliário (<i>Ameublement</i>) | — | 5 | 5 | — | — | — | — |
| | | | Edificação (<i>Bâtiment</i>) | 1 | 21 | 22 | — | — | — | — |
| | | | Apparelos de transporte (<i>Appareils de transport</i>) | — | — | — | — | — | — | — |
| | | | Produção e transmissão de forças físicas (<i>Production et transmission de forces physiques</i>) | — | — | — | — | — | — | — |
| | | | Relat ás sciencias, letras e artes Indústrias de luxo (<i>Relat aux sciences lettres et arts Industries de luxe</i>) | — | — | — | 30 | 18 | 48 | — |
| Transportes (<i>Transports</i>) | | Outras (<i>Autres</i>) | — | — | — | — | — | — | — | |
| | | Marítimos e fluviaes (<i>Maritimes et par fleuves</i>) | — | — | — | — | — | — | — | |
| | | Terrestres e aereos (<i>Terrestres et aériens</i>) | — | 9 | 9 | — | — | — | — | |
| Commercio (<i>Commerce</i>) | | Correios, telegraphos e telephones (<i>Postes, télégraphes et téléphones</i>) | — | — | — | — | — | — | — | |
| | | Bancos, cambio seguro, comissões, etc (<i>Banques, change, assurance, commissions, etc</i>) | — | 1 | 1 | — | — | — | — | |
| | | Commercio propriamente dito (<i>Commerce proprement dit</i>) | 6 | 66 | 72 | — | 2 | 2 | — | |
| Administração e profissões libe- raes (<i>Adminis- tration et pro- fessions libé- rales</i>) | Força publica (<i>Force publique</i>) | Exercito (<i>Armée de terre</i>) | Officiaes (<i>Officiers</i>) | — | 1 | 1 | — | — | — | |
| | | | Praças (<i>Soldats</i>) | — | — | — | — | — | — | |
| | | Armada (<i>Armée de mer</i>) | Officiaes (<i>Officiers</i>) | — | — | — | — | — | — | — |
| | | | Praças (<i>Soldats</i>) | — | — | — | — | — | — | — |
| | | Polícia (<i>Police</i>) | Officiaes (<i>Officiers</i>) | — | — | — | — | — | — | — |
| | Praças (<i>Soldats</i>) | 1 | 13 | 14 | — | — | — | — | | |
| Administração (<i>Administration</i>) | Publica (<i>Publique</i>) | Federal (<i>Service de la Fédération</i>) | — | 1 | 1 | — | — | — | — | |
| | | Estadual (<i>Service des États</i>) | — | 2 | 2 | — | — | — | — | |
| | | Municipal (<i>Service du Municipie</i>) | — | — | — | — | — | — | — | |
| | Particular (<i>Privée</i>) | — | 1 | 1 | — | — | — | — | | |
| Profissões libe- raes (<i>Profes- sions libérales</i>) | | Religiosas (<i>Religieuses</i>) | — | 1 | 1 | — | — | — | — | |
| | | Judiciarias (<i>Judiciaires</i>) | — | 2 | 2 | — | — | — | — | |
| | | Médicas (<i>Médicales</i>) | — | — | — | — | — | — | — | |
| | | Magisterio (<i>Enseignement</i>) | 1 | 1 | 1 | 1 | 2 | 3 | — | |
| | Sciencias, letras e artes (<i>Sciences, lettres et arts</i>) | — | 15 | 15 | — | 2 | 2 | — | | |
| Diversas (<i>Divers</i>) | | Pessoas que vivem de suas rendas (<i>Personnes vivant de leurs revenus</i>) | — | 2 | 2 | — | 2 | 2 | — | |
| | | Serviço domestico (<i>Travail domestique</i>) | 6 | 1 | 7 | 13 | — | 13 | — | |
| | | Mal definidas (<i>Mal déterminées</i>) | 1 | 8 | 9 | — | 18 | 18 | — | |
| | | Profissão não declarada e sem profissão (<i>Profession inconnue et sans profession</i>) | 2 187 | — | 2 187 | 2 532 | — | 2 532 | — | |
| | | | 0 a 14 annos (<i>ans</i>) | 181 | — | 181 | 520 | — | 520 | — |
| | 15 a 20 " " | — | — | — | — | — | — | — | | |
| | 21 e + " " | — | 54 | 54 | — | 1 743 | 1 743 | — | | |
| TOTAL GERAL (<i>Total général</i>) | | | | 3 067 | 2 364 | 5 431 | 3 379 | 2 442 | 5 821 | |

por profissões, segundo o sexo e a idade

par professions, d'après le sexe et l'âge

ÇÃO - SURTE)

| DE POMBAL DE POMBAL | | | MUNICIPIO DE PORTO ALEGRE (SÃO JOSÉ DE) MUNICÍPE DE PORTO ALEGRE (SÃO JOSÉ DE) | | | | | | | | |
|------------------------|------------------------|----------------|---|------------------------|----------------|------------------------|------------------------|----------------|------------------------|------------------------|----------------|
| TOTAL TOTAL | | | HOMENS HOMMES | | | MULHERES FEMMES | | | TOTAL TOTAL | | |
| 0 a 20 annos ans | 21 e + annos ans | Total Total | 0 a 20 annos ans | 21 e + annos ans | Total Total | 0 a 20 annos ans | 21 e + annos ans | Total Total | 0 a 20 annos ans | 21 e + annos ans | Total Total |
| 834 | 2 404 | 3 238 | 734 | 1.840 | 2 574 | 222 | 442 | 664 | 956 | 2 282 | 3 238 |
| 21 | 131 | 152 | 6 | 22 | 28 | — | — | — | 6 | 22 | 28 |
| — | — | — | 1 | 7 | 8 | — | — | — | 1 | 7 | 8 |
| — | — | — | — | 1 | 1 | — | — | — | — | 1 | 1 |
| 1 | 1 | 2 | 4 | 8 | 12 | — | — | — | 4 | 8 | 12 |
| 1 | 9 | 10 | — | — | — | — | — | — | — | — | — |
| — | — | — | — | — | — | — | — | — | — | — | — |
| — | — | — | 2 | 8 | 10 | — | — | — | 2 | 8 | 10 |
| — | 13 | 13 | — | 32 | 32 | — | — | — | — | 32 | 32 |
| — | — | — | — | 10 | 10 | — | — | — | — | 10 | 10 |
| 1 | 2 | 3 | — | — | — | — | — | — | — | — | — |
| — | 2 | 2 | — | — | — | — | — | — | — | — | — |
| 109 | 253 | 362 | 1 | 21 | 22 | 5 | 43 | 48 | 6 | 64 | 70 |
| — | 5 | 5 | — | 1 | 1 | — | — | — | — | 1 | 1 |
| 1 | 21 | 22 | — | 53 | 53 | — | — | — | — | 53 | 53 |
| — | — | — | — | — | — | — | — | — | — | — | — |
| — | — | — | — | — | — | — | — | — | — | — | — |
| 30 | 18 | 48 | — | — | — | — | — | — | — | — | — |
| — | — | — | — | — | — | — | 1 | 1 | — | 1 | 1 |
| — | — | — | 4 | 7 | 11 | — | — | — | 4 | 7 | 11 |
| — | 9 | 9 | — | 36 | 36 | — | — | — | — | 36 | 36 |
| — | — | — | — | 2 | 2 | — | — | — | — | 2 | 2 |
| — | 1 | 1 | — | 1 | 1 | — | — | — | — | 1 | 1 |
| 6 | 68 | 74 | 2 | 19 | 21 | — | — | — | 2 | 19 | 21 |
| — | — | — | — | — | — | — | — | — | — | — | — |
| — | 1 | 1 | — | 10 | 10 | — | — | — | — | 10 | 10 |
| — | — | — | — | — | — | — | — | — | — | — | — |
| — | — | — | — | — | — | — | — | — | — | — | — |
| 1 | 13 | 14 | — | 4 | 4 | — | — | — | — | 4 | 4 |
| — | — | — | — | — | — | — | — | — | — | — | — |
| — | 1 | 1 | — | — | — | — | — | — | — | — | — |
| — | 2 | 2 | — | 3 | 3 | — | — | — | — | 3 | 3 |
| — | — | — | — | 1 | 1 | — | — | — | — | 1 | 1 |
| — | 1 | 1 | 1 | 6 | 7 | — | — | — | 1 | 6 | 7 |
| — | 1 | 1 | — | — | — | — | — | — | — | — | — |
| — | 2 | 2 | — | 6 | 6 | — | — | — | — | 6 | 6 |
| — | — | — | — | — | — | — | — | — | — | — | — |
| 1 | 3 | 4 | — | 1 | 1 | — | — | — | — | 4 | 4 |
| — | 17 | 17 | 2 | 1 | 3 | — | — | — | 2 | 1 | 3 |
| — | 4 | 4 | — | — | — | — | — | — | — | — | — |
| 19 | 1 | 20 | 7 | 5 | 12 | 16 | 52 | 68 | 23 | 57 | 80 |
| 1 | 26 | 27 | 11 | 66 | 77 | 1 | 1 | 2 | 12 | 67 | 79 |
| 4 719 | — | 4 719 | 1 260 | — | 1 260 | 1 232 | — | 1 232 | 2 492 | — | 2 492 |
| 701 | — | 701 | 100 | — | 100 | 362 | — | 362 | 462 | — | 462 |
| — | 1 797 | 1 797 | — | 23 | 23 | — | 1 105 | 1 105 | — | 1 128 | 1 128 |
| 6 446 | 4 806 | 11 252 | 2.135 | 2 194 | 4 329 | 1 838 | 1 647 | 3 485 | 3 973 | 3 841 | 7 814 |

População dos municípios do Estado da Bahia,

Population des municipes de l'État de Bahia,

(CONTINUA)

| PROFISSÕES PROFESSIONS | | MUNICIPIO MUNICIPE | | | | | | | |
|--|---|---|---|--------------------------|------------------------|------------------------|----------------|----|---|
| | | HOMENS HOMMES | | | MULHERES FEMMES | | | | |
| | | 0 a 20 annos ans | 21 e + annos ans | Total Total | 0 a 20 annos ans | 21 e + annos ans | Total Total | | |
| Produção da matéria prima (<i>Production de la matière pre- mière</i>) | Exploração do solo e sub-solo (<i>Exploitation du sol et du sous- sol</i>) | Exploração do solo (Exploration du sol) { Agricultura, etc (Agriculture, etc) | 156 | 669 | 825 | 8 | 51 | 59 | |
| | | { Criação (Élevage) { Caça e pesca (Chasse et pêche) | 12 | 64 | 76 | — | 1 | 1 | |
| Transformação e emprego da matéria prima (<i>Transformation et emploi de la matière pre- mière</i>) | Indústrias (<i>Industries</i>) | Extracção de matérias minerais (Extraction de matières minérales) { Pedreiras (Carrêres) { Minas, salinas, etc. (Adines, salines, etc) | — | — | — | — | — | — | |
| | | Segundo a natureza da matéria prima (D'après la nature de la matière première) { Textis (Textiles) { Couros, peles, etc (Cuir, peaux, etc.) { Madeiras (Bois) { Metallurgia (Métallurgie) { Cerâmica (Céramique) | — | — | — | — | — | — | |
| | | Segundo a aplicação da matéria prima (D'après l'application de la matière première) { Productos químicos e analogos (Produits chimiques et produits analogues) { Alimentação (Alimentation) { Vestuário e tocador (Habillement et toilette) | — | 2 | 2 | — | — | — | |
| | | | — | 6 | 6 | — | 1 | 1 | |
| | | — | 4 | 20 | 24 | 1 | 72 | 73 | |
| | | — | 1 | 18 | 18 | — | — | — | |
| | | — | 55 | 56 | — | — | — | | |
| | | — | — | — | — | — | — | | |
| | | — | — | — | — | — | — | | |
| | | — | — | — | — | — | — | | |
| — | — | — | — | — | — | | | | |
| Transportes (<i>Transports</i>) | Outras (Autres) { Marítimos e fluviais (Maritimes et par fleuves) { Terrestres e aéreos (Terrestres et aériens) | 5 | 63 | 68 | — | — | — | | |
| | | — | — | — | — | — | — | | |
| Comércio (<i>Commerce</i>) | Correios, telegraphos e telephones (Postes, télégraphes et téléphones) | — | 2 | 2 | — | 1 | 1 | | |
| | | — | — | — | — | — | — | | |
| Administração e profissões libe- raes (Adminis- tration et pro- fessions libé- rales) | Comércio (<i>Commerce</i>) | Bancos, cambio, seguro, comissões, etc (Banques, change, assurance, commissions, etc) | — | — | — | — | — | — | |
| | | Comércio propriamente dito (Commerce proprement dit) | 5 | 51 | 56 | — | 4 | 4 | |
| | | Outras especies de commercio (Autres commerces) | — | 2 | 2 | — | — | — | |
| | | Força publica (<i>Force publique</i>) | Exercito (Armée de terre) { Officiaes (Officiers) { Praças (Soldats) Armada (Armée de mer) { Officiaes (Officiers) { Praças (Soldats) Policia (Police). { Officiaes (Officiers) { Praças (Soldats) Bombeiros (Pompiers) { Officiaes (Officiers) { Praças (Soldats) | 1 | 5 | 6 | — | — | — |
| | | | | — | — | — | — | — | — |
| | | | | — | — | — | — | — | — |
| | | | | — | — | — | — | — | — |
| | | Administração (<i>Administration</i>) | Federal (Service de la Fédération) Estadual (Service des États) Municipal (Service du Municipè) | — | 8 | 8 | — | — | — |
| | | | | 1 | 1 | 2 | — | — | — |
| | | Profissões libe- raes (Profes- sions libérales) | Particular (Privée) | Religiosas (Religieuses) | — | 1 | 1 | — | — |
| Judiciarias (Judiciaires) | — | | | 6 | 6 | — | — | — | |
| Médicas (Médicales) | — | | | 1 | 1 | — | — | — | |
| Magisterio (Enseignement) | — | | | 1 | 1 | — | — | — | |
| Ciencias, letras e artes (Sciences, lettres et arts) | — | | | 4 | 4 | — | 4 | 3 | |
| Diversas (<i>Divers</i>) | Pessoas que vivem de suas rendas (Personnes vivant de leurs revenus) Serviço domestico (Travail domestique) Mal definidas (Mal déterminées) Profissão não declarada e sem pro- fissão (Profession inconnue et sans profession) | — | — | — | — | 1 | 8 | 9 | |
| | | — | 6 | 14 | 20 | — | — | — | |
| | | 727 | — | 727 | 720 | — | 720 | | |
| | | 79 | — | 79 | 262 | — | 262 | | |
| — | 11 | 11 | — | 861 | 861 | | | | |
| TOTAL GERAL (Total général) | | 1 002 | 1 022 | 2 024 | 996 | 1 021 | 2 017 | | |

por profissões, segundo o sexo e a idade

par professions, d'après le sexe et l'âge

ÇÃO — SUITE)

| DE PORTO SEGURO DE PORTO SEGURO | | | MUNICÍPIO DE PRADO MUNICÍPIO DE PRADO | | | | | | | | |
|------------------------------------|---------------|----------------|--|---------------|----------------|--------------------|---------------|----------------|----------------|---------------|----------------|
| TOTAL TOTAL | | | HOMENS HOMMES | | | MULHERES FEMMES | | | TOTAL TOTAL | | |
| 0 a 20 ans | 21 e + ans | Total Total | 0 a 20 ans | 21 e + ans | Total Total | 0 a 20 ans | 21 e + ans | Total Total | 0 a 20 ans | 21 e + ans | Total Total |
| 164 | 720 | 884 | 553 | 2 103 | 2 656 | 15 | 63 | 78 | 568 | 2 166 | 2 734 |
| 12 | 65 | 77 | 13 | 3 | 3 | 1 | — | 1 | 14 | 3 | 3 |
| — | — | — | 3 | 34 | 47 | — | — | — | 3 | 34 | 48 |
| — | — | — | — | 31 | 39 | — | — | — | — | 31 | 34 |
| — | — | — | — | 3 | 3 | — | — | — | — | 3 | 3 |
| — | — | — | — | — | — | — | — | — | — | — | — |
| — | 1 | 1 | — | 1 | 1 | — | — | — | — | 1 | 1 |
| 5 | 12 | 17 | 2 | 16 | 18 | — | — | — | 2 | 16 | 18 |
| — | 1 | 1 | — | 15 | 17 | — | — | — | 2 | 15 | 17 |
| — | — | — | — | 1 | 1 | — | — | — | — | 1 | 1 |
| — | 2 | 2 | — | — | — | — | — | — | — | — | — |
| — | 7 | 7 | — | 4 | 4 | — | — | — | — | 4 | 4 |
| 5 | 92 | 97 | 3 | 14 | 17 | 1 | 37 | 38 | 4 | 51 | 55 |
| — | 18 | 18 | 3 | 10 | 13 | — | — | — | 3 | 10 | 13 |
| 1 | 55 | 56 | 10 | 55 | 65 | — | — | — | 10 | 55 | 65 |
| — | — | — | — | — | — | — | — | — | — | — | — |
| — | — | — | — | 1 | 1 | — | — | — | — | 1 | 1 |
| — | — | — | — | — | — | — | — | — | — | — | — |
| — | 2 | 2 | — | — | — | — | — | — | — | — | — |
| — | 19 | 19 | — | 3 | 3 | 1 | 1 | 2 | 1 | 4 | 5 |
| — | — | — | — | — | — | — | — | — | — | — | — |
| 5 | 63 | 68 | 5 | 31 | 36 | — | — | — | 5 | 31 | 36 |
| — | — | — | — | 3 | 3 | — | — | — | — | 3 | 3 |
| — | 3 | 3 | — | 3 | 3 | — | — | — | — | 3 | 3 |
| — | — | — | — | — | — | — | — | — | — | — | — |
| 5 | 55 | 60 | 7 | 42 | 49 | — | — | — | 7 | 42 | 49 |
| — | 2 | 2 | 1 | 3 | 4 | — | — | — | 1 | 3 | 4 |
| — | — | — | — | — | — | — | — | — | — | — | — |
| — | — | — | — | — | — | — | — | — | — | — | — |
| — | — | — | — | — | — | — | — | — | — | — | — |
| — | — | — | — | — | — | — | — | — | — | — | — |
| — | — | — | — | — | — | — | — | — | — | — | — |
| 1 | 5 | 6 | 2 | 6 | 8 | — | — | — | 2 | 6 | 8 |
| — | — | — | — | — | — | — | — | — | — | — | — |
| — | 8 | 8 | — | 5 | 5 | — | — | — | — | 5 | 5 |
| — | 2 | 2 | — | — | — | — | — | — | — | — | — |
| 1 | 1 | 2 | — | 7 | 7 | — | — | — | — | 7 | 7 |
| — | — | — | — | 4 | 4 | — | — | — | — | 4 | 4 |
| — | 1 | 1 | — | 1 | 1 | — | — | — | — | 1 | 1 |
| — | 6 | 6 | — | 5 | 5 | — | — | — | — | 5 | 5 |
| — | 1 | 1 | — | 1 | 1 | — | — | — | 1 | 1 | 1 |
| 4 | 4 | 8 | 1 | 2 | 2 | — | — | — | 4 | 4 | 4 |
| — | 4 | 4 | 2 | 25 | 27 | — | 4 | 4 | 2 | 25 | 27 |
| — | — | — | — | 1 | 1 | — | — | — | — | 1 | 1 |
| 1 | 8 | 9 | 1 | 4 | 5 | 7 | 44 | 51 | 8 | 48 | 56 |
| — | — | — | — | — | — | — | — | — | — | — | — |
| 6 | 14 | 20 | 10 | 25 | 35 | — | 3 | 3 | 10 | 28 | 38 |
| 1 447 | — | 1 447 | 2 441 | — | 2 441 | 2 538 | — | 2 538 | 4 979 | — | 4 979 |
| 341 | — | 341 | 249 | — | 249 | 817 | — | 817 | 1 066 | — | 1 066 |
| — | 872 | 872 | — | 47 | 47 | — | 2 098 | 2 098 | — | 2 145 | 2 145 |
| 1 998 | 2 043 | 4 041 | 3 308 | 2 507 | 5 815 | 3 380 | 2 250 | 5 630 | 6 688 | 4 757 | 11 445 |

População dos municípios do Estado da Bahia,

Population des municipes de l'État de Bahia,

(CONTINUA

| PROFISSÕES | | PROFESSIONS | | MUNICIPIO DE | | | | | |
|--|---|--|---|-----------------------|-----------------------|----------------|-----------------------|-----------------------|-------|
| | | | | HOMENS | | | MULHERES | | |
| | | | | 0 a 20 anos ans | 21 e + anos ans | Total Total | 0 a 20 anos ans | 21 e + anos ans | |
| Produção da matéria prima (<i>Production de la matière pre- mière</i>) | Exploração do solo e sub-solo (<i>Exploitation du sol et du sous- sol</i>) | Exploração do solo (<i>Exploita- tion du sol</i>) | Agricultura, etc (<i>Agriculture, etc</i>) | 344 | 3 093 | 3 437 | 37 | 195 | |
| | | | Criação (<i>Élevage</i>) | 91 | 797 | 888 | 5 | 25 | |
| Transformação e emprego da matéria prima (<i>Transformation et emploi de la matière pre- mière</i>) | Indústrias (<i>Industries</i>) | Segundo a natureza da matéria prima (<i>D'après la nature de la matière première</i>) | Caça e pesca (<i>Chasse et pêche</i>) | — | 4 | 4 | — | — | |
| | | | Extracção de matérias minerais (<i>Extraction de matières minérales</i>) | 1 | 4 | 5 | — | — | |
| Administração e profissões libe- raes (<i>Adminis- tration et pro- fessions libé- rales</i>) | Força pública (<i>Force publique</i>) | Polícia (<i>Police</i>) | Pedreiras (<i>Carrrières</i>) | 43 | 99 | 142 | — | — | |
| | | | Minas, salinas, etc. (<i>Mines, salines, etc</i>) | — | — | — | — | — | |
| Diversas (<i>Divers</i>) | Profissão não declarada e sem profi- são (<i>Profession inconnue et sans profession</i>) | Outras (<i>Autres</i>) | Textis (<i>Textiles</i>) | — | — | — | — | — | |
| | | | Couros, peles, etc. (<i>Cuir, peaux, etc.</i>) | 7 | 23 | 30 | — | — | |
| Diversas (<i>Divers</i>) | Profissões libe- raes (<i>Profes- sions libérales</i>) | Particular (<i>Privée</i>) | Madeiras (<i>Bois</i>) | — | 1 | 1 | — | — | |
| | | | Metallurgia (<i>Métallurgie</i>) | 1 | 30 | 31 | — | — | |
| Diversas (<i>Divers</i>) | Profissões libe- raes (<i>Profes- sions libérales</i>) | Particular (<i>Privée</i>) | Cerâmica (<i>Céramique</i>) | — | 21 | 21 | 2 | — | |
| | | | Productos químicos e analogos (<i>Produits chimiques et produits analogues</i>) | 4 | 9 | 13 | — | — | |
| Diversas (<i>Divers</i>) | Profissões libe- raes (<i>Profes- sions libérales</i>) | Particular (<i>Privée</i>) | Alimentação (<i>Alimentation</i>) | — | 9 | 9 | — | 2 | |
| | | | Vestuario e toucador (<i>Habillement et toilette</i>) | 26 | 113 | 139 | 11 | 65 | |
| Diversas (<i>Divers</i>) | Profissões libe- raes (<i>Profes- sions libérales</i>) | Particular (<i>Privée</i>) | Mobiliário (<i>Ameublement</i>) | 4 | 20 | 24 | — | — | |
| | | | Edificação (<i>Bâtiment</i>) | 13 | 187 | 200 | — | — | |
| Diversas (<i>Divers</i>) | Profissões libe- raes (<i>Profes- sions libérales</i>) | Particular (<i>Privée</i>) | Apparelhos de transporte (<i>Appareils de transport</i>) | — | 7 | 7 | — | — | |
| | | | Produção e transmissão de forças físicas (<i>Production et transmission de forces physiques</i>) | — | 14 | 14 | — | — | |
| Diversas (<i>Divers</i>) | Profissões libe- raes (<i>Profes- sions libérales</i>) | Particular (<i>Privée</i>) | Relat ás sciencias, letras e artes Indústrias de luxo (<i>Relat aux sciences lettres et arts Industries de luxe</i>) | — | 5 | 5 | — | — | |
| | | | Outras (<i>Autres</i>) | 1 | 5 | 6 | — | — | |
| Diversas (<i>Divers</i>) | Profissões libe- raes (<i>Profes- sions libérales</i>) | Particular (<i>Privée</i>) | Maritimos e fluviaes (<i>Maritimes et par fleuves</i>) | 2 | 11 | 13 | — | — | |
| | | | Terrestres e aereos (<i>Terrestres et aériens</i>) | 31 | 57 | 88 | — | — | |
| Diversas (<i>Divers</i>) | Profissões libe- raes (<i>Profes- sions libérales</i>) | Particular (<i>Privée</i>) | Correios, telegraphos e telephones (<i>Postes, télégraphes et téléphones</i>) | 2 | 6 | 8 | — | 4 | |
| | | | Bancos, cambio, seguro, commissões, etc (<i>Banques, change, assurance, commissions, etc</i>) | — | 4 | 4 | — | — | |
| Diversas (<i>Divers</i>) | Profissões libe- raes (<i>Profes- sions libérales</i>) | Particular (<i>Privée</i>) | Comercio propriamente dito (<i>Commerce proprement dit</i>) | 37 | 215 | 252 | — | 8 | |
| | | | Outras especies de commercio (<i>Autres commerces</i>) | — | — | — | — | — | |
| Diversas (<i>Divers</i>) | Profissões libe- raes (<i>Profes- sions libérales</i>) | Particular (<i>Privée</i>) | Exercito (<i>Armée de terre</i>) | — | — | — | — | — | |
| | | | Armada (<i>Armée de mer</i>) | — | 2 | 2 | — | — | |
| Diversas (<i>Divers</i>) | Profissões libe- raes (<i>Profes- sions libérales</i>) | Particular (<i>Privée</i>) | Polícia (<i>Police</i>) | — | — | — | — | — | |
| | | | Bombeiros (<i>Pompiers</i>) | 2 | 26 | 28 | — | — | |
| Diversas (<i>Divers</i>) | Profissões libe- raes (<i>Profes- sions libérales</i>) | Particular (<i>Privée</i>) | Officiaes (<i>Officiers</i>) | — | — | — | — | — | |
| | | | Praças (<i>Soldats</i>) | — | — | — | — | — | |
| Diversas (<i>Divers</i>) | Profissões libe- raes (<i>Profes- sions libérales</i>) | Particular (<i>Privée</i>) | Officiaes (<i>Officiers</i>) | — | — | — | — | — | |
| | | | Praças (<i>Soldats</i>) | 2 | 26 | 28 | — | — | |
| Diversas (<i>Divers</i>) | Profissões libe- raes (<i>Profes- sions libérales</i>) | Particular (<i>Privée</i>) | Officiaes (<i>Officiers</i>) | — | — | — | — | — | |
| | | | Praças (<i>Soldats</i>) | — | 2 | 2 | — | — | |
| Diversas (<i>Divers</i>) | Profissões libe- raes (<i>Profes- sions libérales</i>) | Particular (<i>Privée</i>) | Federal (<i>Service de la Fédération</i>) | 2 | 9 | 11 | — | — | |
| | | | Estadual (<i>Service des États</i>) | — | 7 | 7 | — | — | |
| Diversas (<i>Divers</i>) | Profissões libe- raes (<i>Profes- sions libérales</i>) | Particular (<i>Privée</i>) | Municipal (<i>Service du Municipè</i>) | — | 6 | 6 | — | — | |
| | | | Religiosas (<i>Religieuses</i>) | 7 | 11 | 18 | — | — | |
| Diversas (<i>Divers</i>) | Profissões libe- raes (<i>Profes- sions libérales</i>) | Particular (<i>Privée</i>) | Judiciarias (<i>Judiciaires</i>) | — | 3 | 3 | — | — | |
| | | | Medicas (<i>Médicales</i>) | — | 12 | 12 | — | — | |
| Diversas (<i>Divers</i>) | Profissões libe- raes (<i>Profes- sions libérales</i>) | Particular (<i>Privée</i>) | Magisterio (<i>Enseignement</i>) | — | 6 | 6 | — | — | |
| | | | Sciencias, letras e artes (<i>Sciences, lettres et arts</i>) | — | 4 | 4 | — | 6 | |
| Diversas (<i>Divers</i>) | Profissões libe- raes (<i>Profes- sions libérales</i>) | Particular (<i>Privée</i>) | Pessoas que vivem de suas rendas (<i>Personnes vivant de leurs revenus</i>) | — | 4 | 4 | — | 2 | |
| | | | Serviço domestico (<i>Travail domestique</i>) | .. | 22 | 25 | 47 | 27 | 84 |
| Diversas (<i>Divers</i>) | Profissões libe- raes (<i>Profes- sions libérales</i>) | Particular (<i>Privée</i>) | Mal definidas (<i>Mal déterminées</i>) | .. | 40 | 107 | 147 | 2 | 6 |
| | | | Profissão não declarada e sem profi- são (<i>Profession inconnue et sans profession</i>) | .. | 5,533 | — | 5 533 | 5 579 | — |
| Diversas (<i>Divers</i>) | Profissões libe- raes (<i>Profes- sions libérales</i>) | Particular (<i>Privée</i>) | 0 a 14 anos (<i>ans</i>) | .. | 880 | — | 880 | 1 685 | — |
| | | | 15 a 20 > > | .. | — | — | — | — | — |
| Diversas (<i>Divers</i>) | Profissões libe- raes (<i>Profes- sions libérales</i>) | Particular (<i>Privée</i>) | 21 e + > > | .. | — | 122 | 122 | — | 4 986 |
| | | | TOTAL GERAL (<i>Total général</i>) | .. | 7 093 | 5 088 | 12 181 | 7 348 | 5,384 |

por profissões, segundo o sexo e a idade

par professions, d'après le sexe et l'âge

ÇÃO — SUITE)

| QUEIMADAS QUEIMADAS | | | | MUNICIPIO DE REMANSO MUNICIPE DE REMANSO | | | | | | | | |
|------------------------|----------------|---------------|----------------|---|---------------|----------------|--------------------|---------------|----------------|----------------|---------------|----------------|
| Total Total | TOTAL TOTAL | | | HOMENS HOMMES | | | MULHERES FEMMES | | | TOTAL TOTAL | | |
| | 0 a 20 ans | 21 e + ans | Total Total | 0 a 20 ans | 21 e + ans | Total Total | 0 a 20 ans | 21 e + ans | Total Total | 0 a 20 ans | 21 e + ans | Total Total |
| 232 | 381 | 3 288 | 3 669 | 342 | 2 359 | 2 701 | 38 | 126 | 164 | 380 | 2 485 | 2 865 |
| 30 | 96 | 822 | 918 | 39 | 294 | 333 | 3 | 30 | 33 | 42 | 324 | 366 |
| — | — | 4 | 4 | 144 | 255 | 399 | 3 | 6 | 9 | 147 | 261 | 408 |
| — | 1 | 4 | 5 | — | — | — | — | — | — | — | — | — |
| — | 43 | 99 | 142 | 14 | 17 | 31 | — | — | — | 14 | 17 | 31 |
| — | — | — | — | 2 | 9 | 11 | 8 | 53 | 61 | 10 | 62 | 72 |
| — | 7 | 23 | 30 | — | 2 | 2 | — | — | — | — | 2 | 2 |
| — | — | 1 | 1 | — | 3 | 3 | — | — | — | — | 3 | 3 |
| — | 1 | 30 | 31 | 5 | 27 | 32 | — | — | — | 5 | 27 | 32 |
| 2 | 2 | 21 | 23 | 5 | 8 | 13 | — | 36 | 36 | 5 | 44 | 49 |
| — | 4 | 9 | 13 | — | 8 | 8 | — | 7 | 7 | — | 15 | 15 |
| — | 2 | 11 | 11 | 8 | 33 | 41 | 1 | 5 | 6 | 9 | 38 | 47 |
| 76 | 37 | 178 | 215 | 30 | 86 | 116 | 280 | 985 | 1 265 | 310 | 1 071 | 1 381 |
| — | 4 | 20 | 24 | 5 | 21 | 26 | — | — | — | 5 | 21 | 26 |
| — | 13 | 187 | 200 | 18 | 74 | 92 | — | — | — | 18 | 74 | 92 |
| — | — | 7 | 7 | — | 1 | 1 | — | — | — | — | 1 | 1 |
| — | — | 14 | 14 | 1 | 6 | 7 | — | — | — | 1 | 6 | 7 |
| — | — | 5 | 5 | 27 | 34 | 61 | 421 | 809 | 1 230 | 448 | 843 | 1 291 |
| — | 1 | 5 | 6 | 2 | 1 | 3 | — | — | — | 2 | 1 | 3 |
| — | 2 | 11 | 13 | 27 | 168 | 195 | — | — | — | 27 | 168 | 195 |
| — | 31 | 57 | 88 | 69 | 210 | 279 | — | — | — | 59 | 210 | 279 |
| — | 4 | 2 | 12 | — | 2 | 2 | — | — | — | — | 2 | 2 |
| — | — | 4 | 4 | — | — | — | — | — | — | — | — | — |
| 8 | 37 | 223 | 260 | 27 | 241 | 268 | 5 | 45 | 50 | 32 | 286 | 318 |
| — | — | — | — | 1 | — | 1 | — | — | — | 1 | — | 1 |
| — | — | 2 | 2 | 1 | 8 | 9 | — | — | — | 1 | 8 | 9 |
| — | — | — | — | — | — | — | — | — | — | — | — | — |
| — | — | — | — | 5 | 12 | 17 | — | — | — | 5 | 12 | 17 |
| — | — | — | — | — | 1 | 1 | — | — | — | — | 1 | 1 |
| — | 2 | 26 | 28 | — | 31 | 31 | — | — | — | — | 31 | 31 |
| — | — | — | — | — | — | — | — | — | — | — | — | — |
| — | 2 | 2 | 2 | — | — | — | — | — | — | — | — | — |
| — | 2 | 9 | 11 | 1 | 10 | 11 | — | — | — | 1 | 10 | 11 |
| — | — | 7 | 7 | — | 8 | 8 | — | — | — | — | 8 | 8 |
| — | — | 6 | 6 | 2 | 8 | 10 | — | — | — | 2 | 8 | 10 |
| — | 7 | 11 | 18 | — | 3 | 3 | — | — | — | — | 3 | 3 |
| — | — | 3 | 3 | — | 1 | 1 | — | — | — | — | 1 | 1 |
| — | — | 12 | 12 | — | 10 | 10 | — | — | — | — | 10 | 10 |
| — | — | 6 | 6 | — | 6 | 6 | — | — | — | — | 6 | 6 |
| 6 | — | 10 | 10 | — | 19 | 19 | 1 | 6 | 7 | 1 | 25 | 26 |
| 1 | — | 9 | 9 | 21 | 48 | 69 | 3 | 3 | 6 | 24 | 51 | 75 |
| 2 | — | 6 | 6 | 1 | 7 | 8 | — | — | — | 1 | 8 | 9 |
| 111 | 49 | 109 | 158 | 30 | 18 | 48 | 78 | 111 | 189 | 108 | 129 | 237 |
| 8 | 42 | 113 | 155 | 63 | 217 | 280 | 8 | 26 | 34 | 71 | 243 | 314 |
| 5 579 | 11 112 | — | 11 112 | 4 915 | — | 4 915 | 4 967 | — | 4 967 | 9 882 | — | 9 882 |
| 1 683 | 2 565 | — | 2 565 | 816 | — | 816 | 1 140 | — | 1 140 | 1 956 | — | 1 956 |
| 4 986 | — | 5 108 | 5 108 | — | 212 | 212 | — | 2 208 | 2 208 | — | 2 420 | 2 420 |
| 12 732 | 14 441 | 10 472 | 24 913 | 6 621 | 4 478 | 11 099 | 6 956 | 4 459 | 11 415 | 13 577 | 8 937 | 22 514 |

População dos municípios do Estado da Bahia,

Population des municipes de l'État de Bahia,

(CONTINUA)

| PROFISSÕES PROFESSIONS | MUNICIPIO DE MUNICIPE DE | | | | | | | | |
|--|--|---|--|-----------------------|-----------------------|----------------|-------|--------|-----|
| | HOMENS HOMMES | | | MULHERES FEMMES | | | | | |
| | 0 a 20 anos ans | 21 e + anos ans | Total Total | 0 a 20 anos ans | 21 e + anos ans | Total Total | | | |
| Produção da matéria prima (<i>Production de la matière pre- mière</i>) | Exploração do solo e sub-solo (<i>Exploitation du sol et du sous- sol</i>) | Exploração do solo (Exploitation du sol) | Agricultura, etc (Agriculture, etc) .. | 1 430 | 4 370 | 5 800 | 44 | 107 | 151 |
| | | Extracção de matérias minerais (Extraction de matières minérales) | Criação (Élevage) Caça e pesca (Chasse et pêche) | 5 | 18 | 23 | — | — | — |
| Transformação e emprego da matéria prima (<i>Transformation et emploi de la matière pre- mière</i>) | Indústrias (<i>Industries</i>) | Segundo a natureza da matéria prima (D'après la nature de la matière première) | Textis (Textiles) | — | 2 | 2 | — | 4 | 4 |
| | | | Couros, pelles, etc. (Cuir, peaux, etc.) | — | — | — | — | — | — |
| | | Madeiras (Bois) | — | — | — | — | — | — | |
| | | Metallurgia (Métallurgie) | — | 18 | 18 | — | — | — | |
| | | Cerâmica (Céramique) | — | — | — | — | — | — | |
| | | Segundo a aplicação da matéria prima (D'après l'ap- plication de la matière première) | Productos químicos e analogos (Produits chimiques et produits analogues) | — | 4 | 4 | — | — | — |
| | | | Alimentação (Alimentation) | — | — | — | — | — | — |
| | | | Vestuario e tocados (Habillement et toilette) | 4 | 18 | 22 | 2 | 26 | 28 |
| | | Outras (Autres) | Mobiliário (Ameublement) | 1 | 1 | 2 | — | — | — |
| | | | Edificação (Bâtiment) | — | 24 | 24 | — | — | — |
| Apparelhos de transporte (Appareils de transport) | 1 | | 5 | 6 | — | — | — | | |
| Produção e transmissão de forças físicas (Production et transmission de forces physiques) | — | | — | — | — | — | — | | |
| Transportes (<i>Transports</i>) | Marítimos e fluviais (Maritimes et par fleuves) Terrestres e aéreos (Terrestres et aériens) | Relat. ás sciencias, letras e artes. Indústrias de luxo (Relat. aux sciences lettres et arts. Industries de luxe) | 9 | 5 | 14 | — | 2 | 2 | |
| | | Outras (Autres) | — | — | — | — | — | — | |
| Comercio (<i>Commerce</i>) | Bancos, cambio, seguro, comissões, etc (Banques, change, assurance, commissions, etc) | Correios, telegraphos e telefones (Postes, télégraphes et téléphones) | — | 1 | 1 | — | — | — | |
| | | Outras especies de commercio (Autres commerces) | — | 1 | 1 | — | — | — | |
| Administração e profissões libe- raes (Adminis- tration et pro- fessions libé- rales) | Força publica (<i>Force publique</i>) | Exercito (Armée de terre) | Officiaes (Officiers) | — | — | — | — | — | — |
| | | | Praças (Soldats) | — | — | — | — | — | — |
| | | Armada (Armée de mer) | Officiaes (Officiers) | — | — | — | — | — | — |
| | | | Praças (Soldats) | — | — | — | — | — | — |
| Polícia (Police) | Officiaes (Officiers) | — | — | — | — | — | — | — | |
| | Praças (Soldats) | 4 | 7 | 11 | — | — | — | | |
| Bombeiros (Pompiers) | Officiaes (Officiers) | — | — | — | — | — | — | — | |
| | Praças (Soldats) | — | — | — | — | — | — | — | |
| Administração (<i>Administration</i>) | Publica (Publique) | Federal (Service de la Fédération) | — | — | — | — | — | — | |
| | | Estadual (Service des États) | — | 1 | 1 | — | — | — | |
| Profissões libe- raes (Profes- sions libérales) | Particular (Privée) | Municipal (Service du Municipé) | — | 1 | 1 | — | — | — | |
| | | Religiosas (Religieuses) | — | 1 | 1 | — | — | — | |
| | | Judiciarias (Judiciaires) | — | 1 | 1 | — | — | — | |
| | | Médicas (Médicales) | — | — | — | — | — | — | |
| Pessoas que vivem de suas rendas (<i>Personnes vivant de leurs revenus</i>) | Magisterio (Enseignement) | Sciencias, letras e artes (Sciences, lettres et arts) | — | 1 | 1 | — | — | — | |
| | | Sciencias, letras e artes (Sciences, lettres et arts) | — | — | — | — | — | — | |
| Diversas (<i>Divers</i>) | Serviço domestico (<i>Travail domestique</i>) | Mal definidas (Mal déterminées) | — | — | — | — | — | — | |
| | | Profissão não declarada e sem profissão (Profession inconnue et sans profession) | — | — | — | — | — | — | |
| | | 0 a 14 annos (ans) | 5 434 | — | 5 434 | 5 730 | — | 5 730 | |
| | | 15 a 20 > > | 489 | — | 489 | 1 739 | — | 1 739 | |
| Profissão não declarada e sem profissão (<i>Profession inconnue et sans profession</i>) | 21 e + > > | — | — | 118 | — | 4 692 | — | 4 692 | |
| | | — | — | — | — | — | — | — | |
| TOTAL GERAL (Total général) | | | 7 384 | 4 678 | 12 062 | 7 528 | 4 850 | 12 378 | |

por profissões, segundo o sexo e a idade

par professions, d'après le sexe et l'âge

ÇÃO - SUITE)

| REMEDIOS | | | MUNICIPIO DE RIACHÃO DE JACUHYPE | | | | | | | | |
|----------|--------|--------|----------------------------------|--------|-------|----------|--------|-------|--------|--------|--------|
| REMEDIOS | | | HOMENS | | | MULHERES | | | TOTAL | | |
| TOTAL | | | HOMMES | | | FEMMES | | | TOTAL | | |
| 0 a 20 | 21 e + | Total | 0 a 20 | 21 e + | Total | 0 a 20 | 21 e + | Total | 0 a 20 | 21 e + | Total |
| anos | anos | Total | anos | anos | Total | anos | anos | Total | anos | anos | Total |
| 1 474 | 4 477 | 5 951 | 379 | 3 014 | 3 393 | 38 | 163 | 201 | 417 | 3 177 | 3 594 |
| 5 | 18 | 23 | 10 | 321 | 331 | 1 | 6 | 7 | 11 | 327 | 338 |
| — | — | — | — | — | — | — | — | — | — | — | — |
| — | 2 | 2 | — | — | — | — | — | — | — | — | — |
| — | 6 | 6 | — | — | — | — | 1 | 1 | — | 1 | 1 |
| — | — | — | — | 3 | 3 | — | — | — | — | 3 | 3 |
| — | 18 | 18 | 2 | 6 | 8 | — | — | — | 2 | 6 | 8 |
| — | — | — | — | 9 | 9 | — | 1 | 1 | — | 10 | 10 |
| — | 4 | 4 | 2 | 5 | 7 | — | — | — | 2 | 5 | 7 |
| — | — | — | 1 | 2 | 3 | — | 1 | 1 | 1 | 3 | 4 |
| 6 | 44 | 50 | 3 | 29 | 32 | 126 | 339 | 465 | 129 | 368 | 497 |
| 1 | 1 | 2 | — | 3 | 3 | — | — | — | — | 3 | 3 |
| — | 24 | 24 | 7 | 37 | 44 | — | — | — | 7 | 37 | 44 |
| 1 | 5 | 6 | — | 6 | 6 | — | — | — | — | 6 | 6 |
| — | — | — | — | — | — | — | — | — | — | — | — |
| 9 | 7 | 16 | 1 | — | 1 | — | 1 | 1 | 1 | 1 | 2 |
| — | — | — | — | — | — | — | — | — | — | — | — |
| — | 1 | 1 | 1 | 30 | 31 | — | — | — | 1 | 30 | 31 |
| — | 1 | 1 | — | 1 | 1 | — | 1 | 1 | — | 2 | 2 |
| — | — | — | — | 1 | 1 | — | — | — | — | 1 | 1 |
| — | 71 | 71 | 4 | 61 | 65 | — | — | — | 4 | 61 | 65 |
| — | — | — | — | 1 | 1 | — | — | — | — | 1 | 1 |
| — | — | — | — | 1 | 1 | — | — | — | — | 1 | 1 |
| — | — | — | — | — | — | — | — | — | — | — | — |
| 4 | 7 | 11 | — | 7 | 7 | — | — | — | — | 7 | 7 |
| — | — | — | — | — | — | — | — | — | — | — | — |
| — | — | — | — | 2 | 2 | — | — | — | — | 2 | 2 |
| — | 1 | 1 | — | 2 | 2 | — | — | — | — | 2 | 2 |
| — | — | — | — | — | — | — | — | — | — | — | — |
| — | 1 | 1 | — | 2 | 2 | — | — | — | — | 2 | 2 |
| — | 1 | 1 | — | 7 | 7 | — | — | — | — | 7 | 7 |
| — | — | — | — | 1 | 1 | — | 1 | 1 | — | 2 | 2 |
| — | — | — | — | 1 | 1 | — | — | — | — | 2 | 2 |
| — | — | — | — | 1 | 1 | 1 | 2 | 3 | 1 | 3 | 4 |
| — | 1 | 1 | 13 | 13 | 13 | — | 1 | 1 | 1 | 14 | 14 |
| — | — | — | — | 1 | 1 | — | 1 | 1 | — | 2 | 2 |
| 14 | 19 | 33 | 7 | 1 | 8 | 11 | 28 | 39 | 18 | 29 | 47 |
| 6 | 8 | 14 | 13 | 50 | 63 | 1 | 1 | 2 | 14 | 51 | 65 |
| 11 164 | — | 11 164 | 4 509 | — | 4 509 | 4 654 | — | 4 654 | 9 163 | — | 9 163 |
| 2 228 | — | 2 228 | 744 | — | 744 | 1 241 | — | 1 241 | 1 985 | — | 1 985 |
| — | 4 810 | 4 810 | — | 139 | 139 | — | 3 278 | 3 278 | — | 3 417 | 3 417 |
| 14 912 | 9 528 | 24 440 | 5 683 | 3 756 | 9 439 | 6 073 | 3 825 | 9 898 | 11 756 | 7 581 | 19 337 |

População dos municípios do Estado da Bahia,

Population des municipes de l'État de Bahia,

(CONTINUA)

| PROFISSÕES PROFESSIONS | | | MUNICIPIO DE MUNICIPE DE | | | | |
|--|--|---|-----------------------------|---------------|--------------------|---------------------|-----------------|
| | | | HOMENS HOMMES | | | MULHERES FEMMES | |
| | | | 0 a 20 ans | 21 e + ans | Total Total | 0 a 20 ans | 21 e + ans |
| Produção da matéria prima (<i>Production de la matière pre- mière</i>) | Exploração do solo e sub-solo (<i>Exploitation du sol et du sous- sol</i>) | Exploração do solo (Exploração do solo) { Agricultura, etc (<i>Agriculture, etc</i>) Criação (Élevage) Caça e pesca (<i>Chasse et pêche</i>) | 1 792 9 | 3 135 75 | 4 927 84 | 27 | 31 |
| | | Extracção de matérias minerais (Extracção de matérias minerais) { Pedreiras (<i>Carrières</i>) Minas, salinas, etc (<i>Mines, salines, etc</i>) | — | — | — | — | — |
| Transformação e emprego da matéria prima (<i>Transformation et emploi de la matière pre- mière</i>) | Indústrias... (<i>Industries</i>) | Segundo a natureza da matéria prima (D'après la nature de la matière première) { Textis (<i>Textiles</i>) Couros, pelles, etc. (<i>Cuirs, peaux, etc</i>) Madeiras (<i>Bois</i>) Metallurgia (<i>Métallurgie</i>) Cerâmica (<i>Céramique</i>) | — | — | — | — | 2 |
| | | Productos químicos e analogos (Produits chimiques et produits analogues) | — | 5 | 5 | — | — |
| | | Alimentação (Alimentation) | — | 1 | 1 | — | — |
| | | Vestuario e tocador (Habillement et toilette) | 1 | 25 | 26 | 12 | 60 |
| | | Mobiliário (Ameublement) | — | 2 | 2 | — | — |
| | | Edificação (Bâtiment) | 1 | 44 | 45 | — | — |
| | | Apparelhos de transporte (Appareils de transport) | 2 | 10 | 12 | — | — |
| | | Produção e transmissão de forças físicas (Production et transmission de forces physiques) | — | — | — | — | — |
| | | Relat ás sciencias, letras e artes. Indústrias de luxo (Relat aux sciences lettres et arts Industries de luxe) | — | 4 | 4 | 10 | 14 |
| | | Outras (Autres) | — | — | — | — | — |
| Transportes (<i>Transports</i>) | Maritimos e fluviaes (Maritimes et par fleuves) Terrestres e aereos (Terrestres et aériens) Correios, telegraphos e telephones (Postes, télégraphes et téléphones) | — | 4 | 16 | 20 | — | |
| | | — | — | — | — | — | |
| | | — | — | — | — | — | |
| Comercio (<i>Commerce</i>) | Bancos, cambio, seguro, comissões, etc (Banques, change, assurance, commissions, etc) Comercio propriamente dito (Commerce proprement dit) Outras especies de commercio (Autres commerces) | 12 | 92 | 104 | — | — | |
| | | — | — | — | — | — | |
| | | — | — | — | — | — | |
| Administração e profissões libe- raes (Adminis- tration et pro- fessions libé- rales) | Força publica (<i>Force publique</i>) | Exercito (Armée de terre) { Officiaes (Officiers) Praças (Soldats) | — | — | — | — | — |
| | | Armada (Armée de mer) { Officiaes (Officiers) Praças (Soldats) | — | — | — | — | — |
| | | Policia (Police) { Officiaes (Officiers) Praças (Soldats) | 1 | 4 | 5 | — | — |
| | | Bombeiros (Pompiers) { Officiaes (Officiers) Praças (Soldats) | — | — | — | — | — |
| | | — | — | — | — | — | |
| Administração (<i>Administra- tion</i>) | Publica (Publique) { Federal (Service de la Fédération) Estadual (Service des États) Municipal (Service du Municipipe) | — | 2 | 2 | — | — | |
| | | — | 3 | 3 | — | 1 | |
| | | — | 3 | 3 | — | — | |
| Profissões libe- raes (Profes- sions libérales) | Particular (Privée) | Religiosas (Religieuses) | — | 1 | 1 | — | — |
| | | Judiciarias (Judiciaires) | — | 1 | 1 | — | — |
| | | Médicas (Médicales) | 1 | 2 | 3 | — | 2 |
| | | Magisterio (Enseignement) | — | 12 | 12 | 1 | 1 |
| | | Sciencias, letras e artes (Sciences, lettres et arts) | — | — | — | — | — |
| Diversas (<i>Divers</i>) | Pessoas que vivem de suas rendas (Personnes vivant de leurs revenus) | — | 2 | 2 | — | — | |
| | | Serviço domestico (Travail domestique) | 4 | 4 | 8 | 30 | 51 |
| | | Mal definidas (Mal déterminées) | 9 | 15 | 24 | 3 | 1 |
| | | Profissão não declarada e sem pro- fissão (Profession inconnue et sans profession) { 0 a 14 annos (ans) 15 a 20 " " " 21 e + " " " | 3 842 141 — | — — 80 | 3 842 141 80 | 4 571 1 424 — | — — 4 013 |
| TOTAL GERAL (Total général) | | | 5 823 | 3 561 | 9 384 | 6 078 | 4 178 |

por profissões, segundo o sexo e a idade

par professions, d'après le sexe et l'âge

ÇAO - SUITE)

| RIACHO DE SANT'ANNA RIACHO DE SANT'ANNA | | | | MUNICIPIO DE RIO BRANCO MUNICIPE DE RIO BRANCO | | | | | | | | |
|--|----------------|---------------|----------------|---|---------------|----------------|--------------------|---------------|----------------|----------------|---------------|----------------|
| Total Total | TOTAL TOTAL | | Total Total | HOMENS HOMMES | | | MULHERES FEMMES | | | TOTAL TOTAL | | |
| | 0 a 20 ans | 21 e + ans | | 0 a 20 ans | 21 e + ans | Total Total | 0 a 20 ans | 21 e + ans | Total Total | 0 a 20 ans | 21 e + ans | Total Total |
| 58 | 1 819 | 3 166 | 4 985 | 1 030 | 3:121 | 4 151 | 83 | 262 | 345 | 1 113 | 3 383 | 4 496 |
| — | 9 | 75 | 84 | 11 | 157 | 168 | 1 | 6 | 7 | 12 | 163 | 175 |
| — | — | — | — | 47 | 169 | 216 | — | 1 | 1 | 47 | 170 | 217 |
| — | — | — | — | — | — | — | — | — | — | — | — | — |
| 2 | — | 2 | 2 | — | — | — | 6 | 36 | 42 | 6 | 36 | 42 |
| — | — | — | — | — | 1 | 1 | — | — | — | — | 1 | 1 |
| — | — | 3 | 3 | — | 2 | 2 | — | — | — | — | 2 | 2 |
| — | 2 | 17 | 19 | 7 | 26 | 33 | — | — | — | 7 | 26 | 33 |
| 2 | 2 | 5 | 7 | — | 8 | 8 | — | 1 | 1 | — | 9 | 9 |
| — | — | 5 | 5 | — | 5 | 5 | — | — | — | — | 5 | 5 |
| — | — | 1 | 1 | — | 1 | 1 | — | — | — | — | 1 | 1 |
| 72 | 13 | 85 | 98 | 14 | 70 | 84 | 18 | 96 | 114 | 32 | 166 | 198 |
| — | — | 2 | 2 | 11 | 32 | 43 | — | — | — | 11 | 32 | 43 |
| — | 1 | 44 | 45 | 18 | 70 | 88 | — | — | — | 18 | 70 | 88 |
| — | 2 | 10 | 12 | — | — | — | — | — | — | — | — | — |
| — | — | — | — | — | 5 | 5 | — | — | — | — | 5 | 5 |
| 24 | 10 | 18 | 28 | 1 | 6 | 7 | 5 | 18 | 23 | 6 | 24 | 30 |
| — | — | — | — | — | 4 | 4 | — | — | — | — | 4 | 4 |
| — | — | — | — | 42 | 307 | 349 | — | — | — | 42 | 307 | 349 |
| — | 4 | 16 | 20 | 4 | 22 | 26 | — | — | — | 4 | 22 | 26 |
| — | — | — | — | 1 | — | 1 | — | 1 | 1 | 1 | 1 | 2 |
| — | — | — | — | — | — | — | — | — | — | — | — | — |
| — | 12 | 92 | 104 | 24 | 225 | 249 | — | 7 | 7 | 24 | 232 | 256 |
| — | — | — | — | — | — | — | — | — | — | — | — | — |
| — | — | — | — | 1 | 6 | 7 | — | — | — | 1 | 6 | 7 |
| — | — | — | — | — | — | — | — | — | — | — | — | — |
| — | — | — | — | — | — | — | — | — | — | — | — | — |
| — | 1 | 4 | 5 | 3 | 8 | 11 | — | — | — | 3 | 8 | 11 |
| — | — | — | — | — | — | — | — | — | — | — | — | — |
| — | — | 2 | 2 | — | 8 | 8 | — | — | — | — | 8 | 8 |
| 1 | — | 4 | 4 | — | 4 | 4 | — | — | — | — | 4 | 4 |
| — | — | 3 | 3 | — | 2 | 2 | — | 1 | 1 | — | 3 | 3 |
| — | — | — | — | 1 | 6 | 7 | — | — | — | 1 | 6 | 7 |
| — | — | 1 | 1 | — | 1 | 1 | — | — | — | — | 1 | 1 |
| — | — | 1 | 1 | — | 7 | 7 | — | — | — | — | 7 | 7 |
| 2 | 1 | 4 | 5 | — | 1 | 1 | — | — | — | — | 1 | 1 |
| 2 | 1 | 13 | 14 | — | 4 | 4 | 1 | 4 | 5 | 1 | 8 | 9 |
| — | — | — | — | 7 | 32 | 39 | — | 1 | 1 | 7 | 33 | 40 |
| — | — | 2 | 2 | — | — | — | — | 1 | 1 | — | 1 | 1 |
| 81 | 34 | 55 | 89 | 14 | 15 | 29 | 59 | 96 | 155 | 73 | 111 | 184 |
| 4 | 12 | 16 | 28 | 13 | 17 | 30 | — | — | 11 | 24 | 17 | 41 |
| 4 571 | 8 413 | — | 8 413 | 3 363 | — | 3 363 | 3 637 | — | 3 637 | 7 000 | — | 7 000 |
| 1 424 | 1 565 | — | 1 565 | 432 | — | 432 | 1 215 | — | 1 215 | 1 647 | — | 1 647 |
| 4 013 | — | 4 093 | 4 093 | — | 106 | 106 | — | 3 759 | 3 759 | — | 3 865 | 3 865 |
| 10 256 | 11 901 | 7 739 | 19 640 | 5 044 | 4 448 | 9 492 | 5 036 | 4 290 | 9 326 | 10 080 | 8 738 | 18 818 |

por profissões, segundo o sexo e a idade

par professions, d'après le sexe et l'âge

ÇÃO — suite)

| NA DO CATÚ | | | MUNICIPIO DE SANT'ANNA DOS BREJOS | | | | | | | | |
|----------------|----------------|--------|-----------------------------------|----------------|--------|----------------|----------------|--------|----------------|----------------|--------|
| NA DO CATÚ | | | HOMENS | | | MULHERES | | | TOTAL | | |
| TOTAL | | | HOMMES | | | FEMMES | | | TOTAL | | |
| 0 a 20 anos | 21 e + anos | Total | 0 a 20 anos | 21 e + anos | Total | 0 a 20 anos | 21 e + anos | Total | 0 a 20 anos | 21 e + anos | Total |
| 860 | 3 471 | 4 331 | 1 002 | 3 439 | 4 441 | 16 | 66 | 82 | 1 018 | 3 505 | 4 523 |
| 6 | 28 | 34 | 1 | 40 | 41 | — | 1 | 1 | 1 | 41 | 42 |
| — | 2 | 2 | 1 | — | 1 | — | — | — | 1 | — | 1 |
| — | 6 | 6 | — | — | — | — | — | — | — | — | — |
| — | — | — | — | 5 | 5 | 8 | 73 | 81 | 8 | 78 | 86 |
| — | 1 | 1 | — | — | — | — | — | — | — | — | — |
| 2 | 13 | 15 | — | — | — | — | — | — | — | — | — |
| 1 | 12 | 13 | 1 | 27 | 28 | — | — | — | 1 | 27 | 28 |
| 2 | 8 | 10 | — | — | — | — | — | — | — | — | — |
| 1 | 8 | 9 | — | — | — | — | — | — | — | — | — |
| 4 | 5 | 9 | 1 | — | 1 | — | — | — | 1 | — | 1 |
| 12 | 37 | 49 | 3 | 67 | 70 | 18 | 121 | 139 | 21 | 188 | 209 |
| 26 | 146 | 172 | 1 | 3 | 4 | — | — | — | 1 | 3 | 4 |
| 7 | 71 | 78 | 7 | 91 | 98 | — | — | — | 7 | 91 | 98 |
| — | 1 | 1 | — | — | — | — | — | — | — | — | — |
| — | — | — | — | — | — | — | — | — | — | — | — |
| — | 1 | 1 | — | 6 | 6 | 2 | 22 | 24 | 2 | 28 | 30 |
| — | 3 | 3 | — | — | — | — | — | — | — | — | — |
| 1 | — | 1 | — | — | — | — | — | — | — | — | — |
| 4 | 39 | 43 | 12 | 12 | 24 | — | — | — | 12 | 12 | 24 |
| 2 | 2 | 4 | — | — | — | — | — | — | — | — | — |
| — | — | — | — | — | — | — | — | — | — | — | — |
| 37 | 108 | 145 | 5 | 144 | 149 | — | 2 | 2 | 5 | 146 | 151 |
| — | — | — | — | — | — | — | — | — | — | — | — |
| — | — | — | — | — | — | — | — | — | — | — | — |
| — | 5 | 5 | — | 8 | 8 | — | — | — | — | 8 | 8 |
| — | — | — | — | — | — | — | — | — | — | — | — |
| — | 1 | 1 | — | — | — | — | — | — | — | — | — |
| — | 4 | 4 | — | 1 | 1 | — | — | — | — | 1 | 1 |
| — | 19 | 19 | — | 2 | 2 | — | — | — | — | 2 | 2 |
| — | 6 | 6 | — | — | — | — | — | — | — | — | — |
| — | — | — | — | — | — | — | — | — | — | — | — |
| 2 | 3 | 5 | — | — | — | — | — | — | — | — | — |
| — | 1 | 1 | — | — | — | — | — | — | — | — | — |
| — | 5 | 5 | — | 1 | 1 | — | — | — | — | 1 | 1 |
| — | 3 | 3 | — | 2 | 2 | — | — | — | — | 2 | 2 |
| — | — | — | — | 1 | 1 | — | — | — | — | 1 | 1 |
| 1 | 10 | 11 | — | 16 | 17 | — | 2 | 2 | — | 16 | 17 |
| — | 27 | 27 | 1 | — | 1 | — | — | — | 1 | — | 1 |
| — | 5 | 5 | — | 2 | 2 | — | — | — | — | 2 | 2 |
| — | — | — | — | — | — | — | — | — | — | — | — |
| 72 | 132 | 204 | — | 1 | 1 | 5 | 16 | 21 | 5 | 17 | 22 |
| 54 | 61 | 115 | 84 | 19 | 103 | 1 | 7 | 8 | 85 | 26 | 111 |
| 6 298 | — | 6 298 | 5 014 | — | 5 014 | 5 171 | — | 5 171 | 10 185 | — | 10 185 |
| 1 393 | — | 1 393 | 723 | — | 723 | 1 673 | — | 1 673 | 2 396 | — | 2 396 |
| — | 3 496 | 3 496 | — | 81 | 81 | — | 3 926 | 3 926 | — | 4 007 | 4 007 |
| 8 785 | 7 740 | 16 525 | 6 856 | 3 968 | 10 824 | 6 894 | 4 236 | 11 130 | 13 750 | 8 204 | 21 954 |

População dos municípios do Estado da Bahia,

Population des municipes de l'État de Bahia,

(CONTINUA)

| PROFISSÕES PROFESSIONS | | | | MUNICIPIO DE MUNICIPE DE | | | | | |
|--|---|--|--|-----------------------------|----------------|----------------|--------------------|----------------|----------------|
| | | | | HOMENS HOMMES | | | MULHERES FEMMES | | |
| | | | | 0 a 20 ans | 21 e + anos | Total Total | 0 a 20 ans | 21 e + anos | Total Total |
| Produção da matéria prima (<i>Production de la matière pre- mière</i>) | Exploração do solo e sub-solo (<i>Exploitation du sol et du sous- sol</i>) | Exploração do solo (Agricultura, etc) (<i>Exploitation du sol</i>) { Agricultura, etc (<i>Agriculture, etc</i>) Criação (Elevage) Caça e pesca (<i>Chasse et pêche</i>) | 133 | 601 | 734 | 2 | 19 | 21 | |
| | | Extracção de matérias minerais (Pedreiras (<i>Carières</i>)) (<i>Extraction de matières minérales</i>) { Minas, salinas, etc (<i>Mines, salines, etc</i>) | — | — | — | — | — | — | — |
| Transformação e emprego da matéria prima (<i>Transformation et emploi de la matière pre- mière</i>) | Indústrias (<i>Industries</i>) | Segundo a natureza da matéria prima (D'après la nature de la matière première) { Textis (<i>Textiles</i>) Couro, peles, etc (<i>Cuir, peaux, etc.</i>) Madeiras (<i>Bois</i>) Metalurgia (<i>Métallurgie</i>) Cerâmica (<i>Céramique</i>) | — | 1 | 1 | — | 2 | 2 | |
| | | Segundo a aplicação da matéria prima (D'après l'ap- plication de la matière première) { Productos químicos e análogos (<i>Pro- duits chimiques et produits analogues</i>) Alimentação (<i>Alimentation</i>) Vestuario e toucador (<i>Habillement et toilette</i>) | — | — | — | — | — | — | — |
| | | | — | — | — | — | — | — | — |
| | | — | — | — | — | — | — | — | — |
| | | — | — | — | — | — | — | — | — |
| | | — | — | — | — | — | — | — | — |
| | | — | — | — | — | — | — | — | — |
| | | — | — | — | — | — | — | — | — |
| | | — | — | — | — | — | — | — | — |
| | | — | — | — | — | — | — | — | — |
| — | — | — | — | — | — | — | — | | |
| Transportes (<i>Transports</i>) | Marítimos e fluviaves (<i>Maritimes et par fleuves</i>) Terrestres e aéreos (<i>Terrestres et aériens</i>) Correios, telegraphos e telephones (<i>Postes, télégraphes et téléphones</i>) | — | 1 | 7 | 1 | — | — | | |
| | | — | — | 3 | 3 | — | 1 | 1 | |
| Comercio (<i>Commerce</i>) | Bancos, cambio, seguro commissões, etc (<i>Banques, change, assurance, commissions, etc</i>) Comercio propriamente dito (<i>Commerce proprement dit</i>) Outras especies de commercio (<i>Autres commerces</i>) | — | 1 | 20 | 21 | — | — | — | |
| | | — | — | — | — | — | — | — | |
| Administração e profissões libe- raes (<i>Adminis- tration et pro- fessions libé- rales</i>) | Força publica (<i>Force publique</i>) | Exercito (<i>Armée de terre</i>) { Officiaes (<i>Officiers</i>) Praças (<i>Soldats</i>) | — | — | 6 | 6 | — | — | |
| | | Armada (<i>Armée de mer</i>) { Officiaes (<i>Officiers</i>) Praças (<i>Soldats</i>) | — | — | — | — | — | — | |
| | | Polícia (<i>Police</i>) { Officiaes (<i>Officiers</i>) Praças (<i>Soldats</i>) | — | 10 | 10 | — | — | — | |
| | | Bombeiros (<i>Pompiers</i>) { Officiaes (<i>Officiers</i>) Praças (<i>Soldats</i>) | — | — | — | — | — | — | |
| | | Administração (<i>Administration</i>) | Publica (<i>Publique</i>) { Federal (<i>Service de la Fédération</i>) Estadual (<i>Service des États</i>) Municipal (<i>Service du Municipé</i>) | — | — | 1 | 1 | — | — |
| Profissões libe- raes (<i>Profes- sions libérales</i>) | Particular (<i>Privée</i>) | Religiosas (<i>Religieuses</i>) | — | — | — | — | — | — | |
| | | Judiciarias (<i>Judiciaires</i>) | — | 4 | 4 | — | — | — | |
| | | Médicas (<i>Médicales</i>) | — | — | — | — | — | — | |
| | | Magisterio (<i>Enseignement</i>) | — | 3 | 3 | — | 1 | 1 | |
| | | Sciencias, letras e artes (<i>Sciences, lettres et arts</i>) | — | — | — | — | — | — | |
| Diversas (<i>Divers</i>) | Pessoas que vivem de suas rendas (<i>Personnes vivant de leurs revenus</i>) | Serviço domestico (<i>Travail domestique</i>) | — | 30 | 30 | — | 6 | 6 | |
| | | Mal definidas (<i>Mal déterminées</i>) | 5 | 10 | 15 | — | — | — | |
| | | Profissão não declarada e sem pro- fissão (<i>Profession inconnue et sans profession</i>) | 735 | — | 735 | 531 | — | 531 | |
| | | 0 a 14 annos (<i>ans</i>) | 151 | — | 151 | 241 | — | 241 | |
| | | 21 e + > > | — | 26 | 26 | — | 518 | 518 | |
| TOTAL GERAL (<i>Total général</i>) | | | | 1 032 | 775 | 1 807 | 791 | 636 | 1 427 |

por profissões, segundo o sexo e a idade

par professions, d'après le sexe et l'âge

ÇÃO - SUITE)

| SANTA CRUZ SANTA CRUZ | | | MUNICIPIO DE SANTA MARIA DA VICTORIA MUNICIPE DE SANTA MARIA DA VICTORIA | | | | | | | | |
|--------------------------|-----------------------|----------------|---|-----------------------|----------------|-----------------------|-----------------------|----------------|-----------------------|-----------------------|----------------|
| TOTAL TOTAL | | | HOMENS HOMMES | | | MULHERES FEMMES | | | TOTAL TOTAL | | |
| 0 a 20 anos ans | 21 e + anos ans | Total Total | 0 a 20 anos ans | 21 e + anos ans | Total Total | 0 a 20 anos ans | 21 e + anos ans | Total Total | 0 a 20 anos ans | 21 e + anos ans | Total Total |
| 135 | 620 | 755 | 486 | 2 320 | 2 806 | 54 | 140 | 194 | 540 | 2.460 | 3 000 |
| — | 1 | 1 | 2 | 16 | 18 | — | — | — | 2 | 16 | 18 |
| — | 2 | 2 | — | — | — | — | — | — | — | — | — |
| — | — | — | — | — | — | — | — | — | — | — | — |
| — | 3 | 3 | — | — | — | — | 12 | 12 | — | 12 | 12 |
| — | — | — | — | — | — | — | — | — | — | — | — |
| — | 1 | 1 | — | 1 | 1 | — | — | — | — | 1 | 1 |
| — | 12 | 12 | 4 | 20 | 24 | — | — | — | 4 | 20 | 24 |
| — | — | — | — | — | — | — | — | — | — | — | — |
| — | 3 | 3 | — | 3 | 3 | — | — | — | — | 3 | 3 |
| — | — | — | — | 1 | 1 | — | 1 | 1 | — | 2 | 2 |
| 21 | 86 | 107 | 7 | 46 | 53 | 18 | 191 | 209 | 25 | 237 | 262 |
| — | — | — | 4 | 16 | 20 | — | — | — | 4 | 16 | 20 |
| 2 | 23 | 25 | 4 | 43 | 47 | — | — | — | 4 | 43 | 47 |
| — | — | — | — | — | — | — | — | — | — | — | — |
| — | — | — | — | 1 | 1 | — | — | — | — | 1 | 1 |
| — | — | — | — | — | — | — | — | — | — | — | — |
| — | — | — | 1 | — | 1 | — | — | — | 1 | — | 1 |
| — | — | — | — | — | — | — | — | — | — | — | — |
| — | 11 | 11 | — | 2 | 2 | — | 1 | 1 | — | 3 | 3 |
| — | 1 | 1 | — | — | — | — | — | — | — | — | — |
| — | 7 | 7 | — | 35 | 35 | — | — | — | — | 35 | 35 |
| 1 | 1 | 1 | — | — | — | — | — | — | — | — | — |
| — | — | — | — | — | — | — | — | — | — | — | — |
| — | 4 | 4 | — | 1 | 1 | — | 1 | 1 | — | 2 | 2 |
| — | — | — | — | — | — | — | — | — | — | — | — |
| — | — | — | — | 1 | 1 | — | — | — | — | 1 | 1 |
| 1 | 20 | 21 | 12 | 151 | 163 | — | 1 | 1 | 12 | 152 | 164 |
| — | — | — | — | — | — | — | — | — | — | — | — |
| — | 6 | 6 | — | 6 | 6 | — | — | — | — | 6 | 6 |
| — | — | — | — | — | — | — | — | — | — | — | — |
| — | — | — | — | — | — | — | — | — | — | — | — |
| — | 10 | 10 | — | 6 | 6 | — | — | — | — | 6 | 6 |
| — | — | — | — | — | — | — | — | — | — | — | — |
| — | — | — | — | — | — | — | — | — | — | — | — |
| — | 1 | 1 | — | 2 | 2 | — | — | — | — | 2 | 2 |
| — | 1 | 1 | — | 3 | 3 | — | — | — | — | 3 | 3 |
| — | — | — | — | — | — | — | — | — | — | — | — |
| — | — | — | — | — | — | — | — | — | — | — | — |
| — | 4 | 4 | — | 4 | 4 | — | — | — | — | 4 | 4 |
| — | — | — | — | 1 | 1 | — | 2 | 2 | — | 3 | 3 |
| — | 1 | 1 | — | 2 | 2 | — | 2 | 2 | — | 4 | 4 |
| — | 3 | 3 | 1 | 7 | 8 | — | — | — | 1 | 7 | 8 |
| — | — | — | — | — | — | — | — | — | — | — | — |
| — | 1 | 1 | — | — | — | — | 1 | 1 | — | 1 | 1 |
| — | 36 | 36 | 4 | 7 | 11 | 14 | 24 | 38 | 18 | 31 | 49 |
| 5 | 10 | 15 | 1 | 4 | 5 | — | 2 | 2 | 1 | 6 | 7 |
| 1 266 | — | 1 266 | 2 949 | — | 2 949 | 3 079 | — | 3 079 | 6 028 | — | 6 028 |
| 392 | — | 392 | 644 | — | 644 | 1 081 | — | 1 081 | 1 725 | — | 1 725 |
| — | 544 | 544 | — | 200 | 200 | — | 2 422 | 2 422 | — | 2 622 | 2 622 |
| 1 823 | 1 411 | 3 234 | 4 119 | 2 900 | 7 019 | 4 246 | 2 800 | 7 046 | 8 355 | 5 700 | 14 065 |

População dos municípios do Estado da Bahia,

Population des municipes de l'État de Bahia,

(CONTINUA)

| PROFISSÕES PROFESSIONS | | | MUNICIPIO MUNICIPÉ | | | | | | |
|--|---|--|--|--|----------------|-----------------------|-----------------------|---|---|
| | | | HOMENS HOMMES | | | MULHERES FEMMES | | | |
| | | | 0 a 20 anos ans | 21 e + anos ans | Total Total | 0 a 20 anos ans | 21 e + anos ans | | |
| Produção da matéria prima (<i>Production de la matière pre- mière</i>) | Exploração do solo e sub-solo (<i>Exploitation du sol et du sous- sol</i>) | Exploração do solo (Exploração do solo) { Agricultura, etc (<i>Agriculture, etc</i>) Criação (Élevage) { Caça e pesca (<i>Chasse et pêche</i>) | 520 | 2 092 | 2 612 | 75 | 257 | | |
| | | Extracção de matérias minerais (Extraction de matières minerales) { Pedreiras (Carrières) Minas, salinas, etc. (Mines, salines, etc.) | 17 | 29 | 46 | — | — | | |
| Transformação e emprego da matéria prima (<i>Transformation et emploi de la matière première</i>) | Indústrias... (<i>Industries</i>) | Segundo a natureza da matéria prima (D'après la nature de la matière première) { Textis (Textiles) Couros, pelles, etc (Cuir, peaux, etc.) Madeiras (Bois) Metalurgia (Métallurgie) Cerâmica (Céramique) | — | — | — | — | 1 | | |
| | | Segundo a aplicação da matéria prima (D'après l'application de la matière première) { Productos químicos e analogos (Produits chimiques et produits analogues) Alimentação (Alimentation) Vestuário e toucador (Habillement et toilette) | — | 3 | 3 | — | — | | |
| | | | 1 | 7 | 8 | — | 5 | | |
| | | Transportes (<i>Transports</i>) | Outras (Autres) | Marítimos e fluviais (Maritimes et par fleuves) | 4 | 16 | 20 | — | — |
| | | | | Terrestres e aeréos (Terrestres et aériens) | 4 | 12 | 16 | — | — |
| | | | | Correios, telegraphos e telefones (Postes, télégraphes et téléphones) | 1 | 2 | 3 | — | 1 |
| | | | | Bancos, cambio, seguro, commissões, etc (Banques, change, assurance, commissions, etc) | 6 | 6 | 12 | — | 2 |
| | | | | Comercio propriamente dito (Commerce proprement dit) | 17 | 78 | 95 | — | — |
| | | Administração e profissões liberais (<i>Administration et professions libérales</i>) | Força pública (<i>Force publique</i>) | Exercito (Armée de terre) { Officiaes (Officiers) Praças (Soldats) | — | — | — | — | — |
| | | | | Armada (Armée de mer) { Officiaes (Officiers) Praças (Soldats) | — | — | — | — | — |
| | | | | Polícia (Police) { Officiaes (Officiers) Praças (Soldats) | 1 | 11 | 12 | — | — |
| | | | | Bombeiros (Pompiers) { Officiaes (Officiers) Praças (Soldats) | — | — | — | — | — |
| Administração (Administration) { Publica (Publique) { Federal (Service de la Fédération) Estadual (Service des États) Municipal (Service du Município) | — | | | 3 | 3 | — | — | | |
| | — | | | 3 | 3 | — | — | | |
| | Particular (Privée) | | | — | 1 | 1 | — | — | |
| Profissões liberais (Professions libérales) | Religiosas (Religieuses). Judiciarias (Judicataires) Médicas (Médicales) ... Magisterio (Enseignement) Ciencias, letras e artes (Sciences, lettres et arts) | | | — | 1 | 2 | — | — | |
| | | | | — | 4 | 4 | — | — | |
| | | | | — | 4 | 4 | — | 2 | |
| | | — | 1 | 1 | — | 3 | | | |
| Diversas (<i>Divers</i>) | Pessoas que vivem de suas rendas (Personnes vivant de leurs revenus) | Serviço domestico (Travail domestique) | 6 | 9 | 15 | 21 | 39 | | |
| | | Mal definidas (Mal déterminées) | 53 | 172 | 225 | 6 | 28 | | |
| | | Profissão não declarada e sem profissão (Profession inconnue et sans profession) { 0 a 14 annos (ans) 15 a 20 > > 21 e + > > | 2 665 | — | 2 665 | 2 641 | — | | |
| | | | 359 | — | 359 | 859 | — | | |
| | | | — | 77 | 77 | — | 2 116 | | |
| TOTAL GERAL (Total général) | | | 3 681 | 2 653 | 6 334 | 3 638 | 2 588 | | |

por profissões, segundo o sexo e a idade

par professions, d'après le sexe et l'âge

ÇÃO - SUITE)

| DE SANTARÉM DE SANTARÉM | | | | MUNICIPIO DE SANTA RITA DO RIO PRETO MUNICIPE DE SANTA RITA DO RIO PRETO | | | | | | | | |
|----------------------------|----------------|---------------|----------------|---|---------------|----------------|--------------------|---------------|----------------|----------------|---------------|----------------|
| Total Total | TOTAL TOTAL | | | HOMENS HOMMES | | | MULHERES FEMMES | | | TOTAL TOTAL | | |
| | 0 a 20 ans | 21 e + ans | Total Total | 0 a 20 ans | 21 e + ans | Total Total | 0 a 20 ans | 21 e + ans | Total Total | 0 a 20 ans | 21 e + ans | Total Total |
| 332 | 595 | 2 349 | 2 944 | 1 025 | 2 822 | 3 847 | 53 | 226 | 279 | 1 078 | 3 048 | 4 126 |
| | 17 | 29 | 46 | 1 | 4 | 5 | 1 | 8 | 9 | 48 | 257 | 305 |
| | | | | | | | | | 1 | 2 | 4 | 6 |
| | | | | | 1 | 1 | | | | | 1 | 1 |
| 1 | | 1 | 1 | | | 2 | 12 | 86 | 98 | 12 | 88 | 100 |
| | | | | | | | | | | | | |
| | 1 | 6 | 7 | 3 | 20 | 23 | | | | 3 | 20 | 23 |
| | | 2 | 2 | | | | | | | | | |
| 5 | 1 | 3 | 3 | | 2 | 2 | | | | | 2 | 2 |
| | | 12 | 13 | | 4 | 4 | 1 | | 1 | 1 | 4 | 5 |
| 164 | 39 | 140 | 179 | 18 | 48 | 66 | 85 | 171 | 256 | 103 | 219 | 322 |
| | 2 | 11 | 13 | 1 | 4 | 5 | | | | 1 | 4 | 5 |
| | 1 | 36 | 37 | 5 | 32 | 37 | | | | 5 | 32 | 37 |
| | | | | | | | | | | | | |
| | | 1 | 1 | | 2 | 2 | | | | | 2 | 2 |
| | | 2 | 2 | | 1 | 1 | | | | | 1 | 1 |
| 1 | | 3 | 3 | 1 | 3 | 4 | 72 | 138 | 210 | 73 | 141 | 214 |
| | 1 | 1 | 2 | | 1 | 1 | | | | | 1 | 1 |
| | 4 | 16 | 20 | | 3 | 3 | | | | | 3 | 3 |
| | 4 | 12 | 16 | 16 | 23 | 39 | | | | 16 | 23 | 39 |
| | | | | | | | | | | | | |
| 1 | 1 | 3 | 4 | | | | | | | | | |
| 2 | 6 | 8 | 14 | | 1 | 1 | | | | | 1 | 1 |
| | 17 | 78 | 95 | 29 | 159 | 188 | 1 | 20 | 21 | 39 | 179 | 209 |
| | | 2 | 2 | | | | | | | | | |
| | | | | | 1 | 1 | | | | | 1 | 1 |
| | | | | | | | | | | | | |
| | 1 | 11 | 12 | | 5 | 5 | | | | | 5 | 5 |
| | | | | | | | | | | | | |
| | | 3 | 3 | | 1 | 1 | | | | | 1 | 1 |
| | | 3 | 3 | | 8 | 8 | | | | | 8 | 8 |
| | | | | | 2 | 2 | | | | | 2 | 2 |
| | | 1 | 1 | 4 | 14 | 18 | | | | 4 | 14 | 18 |
| | 1 | 1 | 2 | | 3 | 3 | | | | | 3 | 3 |
| | 4 | 4 | | | 3 | 3 | | | | | 3 | 3 |
| 2 | | 6 | | | 1 | 1 | | 1 | 1 | | 2 | 2 |
| 8 | | 9 | | | 2 | 2 | | | | | 2 | 2 |
| | 18 | 43 | 61 | 14 | 24 | 38 | 2 | 2 | 2 | 14 | 26 | 40 |
| | | | | | 1 | 1 | | | | | 1 | 1 |
| 60 | 27 | 48 | 75 | 18 | 3 | 21 | 54 | 84 | 138 | 72 | 87 | 159 |
| 34 | 59 | 200 | 259 | 5 | 44 | 49 | | 1 | 1 | 5 | 45 | 50 |
| 2 641 | 5 306 | | 5 306 | 3 478 | | 3 478 | 3 488 | | 3 488 | 6 966 | | 6 966 |
| 859 | 1 218 | | 1 218 | 326 | | 326 | 1 025 | | 1 025 | 1 351 | | 1 351 |
| 2 116 | | 2 193 | 2 193 | | 73 | 73 | | 3 326 | 3 326 | | 3 399 | 3 399 |
| 6 226 | 7 319 | 5 241 | 12 560 | 4 991 | 3 566 | 8 557 | 4 793 | 4 063 | 8 856 | 9 784 | 7 629 | 17 413 |

População dos municípios do Estado da Bahia,

Population des municipes de l'Etat de Bahia,

(CONTINUA)

| PROFISSÕES PROFESSIONS | | | MUNICIPIO DE SANTO MUNICÍPE DE SANTO | | | | | |
|--|--|--|---|---------------|--------|--------------------|---------------|--------|
| | | | HOMENS HOMMES | | | MULHERES FEMMES | | |
| | | | 0 a 20 ans | 21 e + ans | Total | 0 a 20 ans | 21 e + ans | Total |
| Produção da matéria prima (<i>Production de la matière pre- mière</i>) | Exploração do solo e sub-solo (<i>Exploitation du sol et du sous- sol</i>) | Exploração do solo (Agricultura, etc) (<i>Exploitation du sol</i>) { Agricultura, etc (<i>Agriculture, etc</i>) | 3 667 | 13 232 | 16 899 | 946 | 3 447 | 4 393 |
| | | Criação (Elevage) { Criação (<i>Elevage</i>) | 19 | 86 | 105 | — | 1 | 1 |
| | | Caça e pesca (Chasse et pêche) { Caça e pesca (<i>Chasse et pêche</i>) | 110 | 269 | 379 | 7 | 20 | 27 |
| Transformação e emprego da matéria prima (<i>Transformation et emploi de la matière pre- mière</i>) | Indústrias (<i>Industries</i>) | Extracção de materias minerais (Extraction de matières minérales) { Pedreiras (Carrières) { Pedreiras (<i>Carrières</i>) | 55 | 207 | 262 | — | — | — |
| | | Minas, salinas, etc (Mines, salines, etc) { Minas, salinas, etc (<i>Mines, salines, etc</i>) | 12 | 48 | 60 | — | — | — |
| | | Segundo a natureza da matéria prima (D'après la nature de la matière première) { Textis (Textiles) { Textis (<i>Textiles</i>) | — | 2 | 2 | 2 | — | 2 |
| | | Couros, peles, etc (Cuir, peaux, etc.) { Couros, peles, etc (<i>Cuir, peaux, etc.</i>) | — | 2 | 2 | — | — | — |
| | | Madeiras (Bois) { Madeiras (<i>Bois</i>) | 39 | 81 | 120 | — | — | — |
| | | Metallurgia (Métallurgie) { Metallurgia (<i>Métallurgie</i>) | 118 | 340 | 458 | — | — | — |
| | | Ceramica (Céramique) { Ceramica (<i>Céramique</i>) | — | 13 | 13 | — | — | — |
| | | Productos chimicos e analogos (Produits chimiques et produits analogues) { Productos chimicos e analogos (<i>Produits chimiques et produits analogues</i>) | — | 30 | 30 | — | — | — |
| | | Alimentação (Alimentation) { Alimentação (<i>Alimentation</i>) | 19 | 100 | 119 | 3 | 11 | 14 |
| | | Vestuario e toucador (Habillement et toilette) { Vestuario e toucador (<i>Habillement et toilette</i>) | 151 | 306 | 457 | 101 | 571 | 672 |
| | | Mobiliario (Ameublement) { Mobiliario (<i>Ameublement</i>) | 24 | 123 | 147 | — | — | — |
| | | Edificação (Bâtiment) { Edificação (<i>Bâtiment</i>) | 180 | 757 | 937 | — | — | — |
| | | Apparelhos de transporte (Appareils de transport) { Apparelhos de transporte (<i>Appareils de transport</i>) | 3 | 17 | 20 | — | — | — |
| | | Produção e transmissão de forças físicas (Production et transmission de forces physiques) { Produção e transmissão de forças físicas (<i>Production et transmission de forces physiques</i>) | 10 | 121 | 131 | — | — | — |
| | | Relat ás sciencias, letras e artes (Relat aux sciences lettres et arts) { Industrias de luxo (Relat aux sciences lettres et arts) <i>Industries de luxe</i> | 14 | 29 | 43 | 53 | 7 | 60 |
| Transportes (<i>Transports</i>) | Outras (Autres) | Maritimos e fluviaes (Maritimes et par fleuves) { Maritimos e fluviaes (<i>Maritimes et par fleuves</i>) | 127 | 463 | 590 | — | — | — |
| | | Terrestres e aereos (Terrestres et aériens) { Terrestres e aereos (<i>Terrestres et aériens</i>) | 156 | 656 | 812 | — | — | — |
| | | Correios, telegraphos e telephones (Postes, télégraphes et téléphones) { Correios, telegraphos e telephones (<i>Postes, télégraphes et téléphones</i>) | — | 10 | 10 | 1 | — | 1 |
| Comercio (<i>Commerce</i>) | Outras especies de comercio (Autres commerces) | Bancos, cambio, seguro commissões, etc. (Banques, change, assurance, commissions, etc.) { Bancos, cambio, seguro commissões, etc. (<i>Banques, change, assurance, commissions, etc.</i>) | 1 | 3 | 4 | — | — | — |
| | | Comercio propriamente dito (Commerce proprement dit) { Comercio propriamente dito (<i>Commerce proprement dit</i>) | 171 | 856 | 1 027 | 12 | 70 | 82 |
| | | Outras especies de comercio (Autres commerces) { Outras especies de comercio (<i>Autres commerces</i>) | 3 | 28 | 31 | 1 | 1 | 1 |
| Administração e profissões libe- raes (Adminis- tration et pro- fessions libé- rales) | Força publica (<i>Force publique</i>) | Exercito (Armée de terre) { Officiaes (Officiers) { Officiaes (<i>Officiers</i>) | — | — | — | — | — | — |
| | | Praças (Soldats) { Praças (<i>Soldats</i>) | — | 3 | 3 | — | — | — |
| | | Armada (Armée de mer) { Officiaes (Officiers) { Officiaes (<i>Officiers</i>) | — | — | — | — | — | — |
| | | Praças (Soldats) { Praças (<i>Soldats</i>) | — | — | — | — | — | — |
| | | Policia (Police) { Officiaes (Officiers) { Officiaes (<i>Officiers</i>) | 1 | 12 | 13 | — | — | — |
| Bombeiros (Pompiers) { Officiaes (Officiers) { Officiaes (<i>Officiers</i>) | — | — | — | — | — | — | | |
| Profissões libe- raes (Profes- sions libérales) | Administração (<i>Administration</i>) | Publica (Publique) { Federal (Service de la Fédération) { Federal (<i>Service de la Fédération</i>) | — | 14 | 14 | — | 2 | 2 |
| | | Estadual (Service des États) { Estadual (<i>Service des États</i>) | 1 | 18 | 19 | — | — | — |
| | | Municipal (Service du Municipie) { Municipal (<i>Service du Municipie</i>) | 1 | 37 | 38 | — | 1 | 1 |
| Particular (Privée) { Particular (<i>Privée</i>) | 31 | 47 | 78 | — | 3 | 3 | | |
| Diversas (<i>Divers</i>) | Pessoas que vivem de suas rendas (Personnes vivant de leurs revenus) | Religiosas (Religieuses) { Religiosas (<i>Religieuses</i>) | — | 12 | 12 | 3 | 30 | 33 |
| | | Judiciarias (Judiciaires) { Judiciarias (<i>Judiciaires</i>) | — | 28 | 28 | — | — | — |
| | | Medicas (Médicales) { Medicas (<i>Médicales</i>) | 1 | 37 | 38 | — | 5 | 5 |
| | | Magisterio (Enseignement) { Magisterio (<i>Enseignement</i>) | — | 13 | 13 | 8 | 52 | 60 |
| | | Sciencias, letras e artes (Sciences, lettres et arts) { Sciencias, letras e artes (<i>Sciences, lettres et arts</i>) | 54 | 205 | 259 | 2 | 8 | 10 |
| Diversas (<i>Divers</i>) | Serviço domestico (Travail domestique) | Mal definidas (Mal déterminées) { Mal definidas (<i>Mal déterminées</i>) | — | 60 | 60 | — | 38 | 38 |
| | | Profissão não declarada e sem profissão (Profession inconnue et sans profession) { Profissão não declarada e sem profissão (<i>Profession inconnue et sans profession</i>) | 121 | 74 | 195 | 311 | 391 | 702 |
| | | 0 a 14 annos (ans) { 0 a 14 annos (<i>ans</i>) | 14 649 | — | 14 649 | 15 416 | — | 15 416 |
| | | 15 a 20 » » { 15 a 20 » » | 1 852 | — | 1 852 | 5 133 | — | 5 133 |
| 21 e + » » { 21 e + » » | — | 557 | 557 | — | 16 621 | 16 621 | | |
| TOTAL GERAL (Total général) | | | 21 970 | 19 506 | 41 476 | 22 033 | 21 421 | 43 454 |

por profissões, segundo o sexo e a idade

par professions, d'après le sexe et l'âge

ÇÃO - SUITE)

| AMARO | | | MUNICIPIO DE SANTO ANTONIO DA GLORIA | | | | | | | | |
|--------|--------|--------|--------------------------------------|--------|-------|----------|--------|-------|--------|--------|--------|
| TOTAL | | | HOMENS | | | MULHERES | | | TOTAL | | |
| 0 a 20 | 21 e + | Total | 0 a 20 | 21 e + | Total | 0 a 20 | 21 e + | Total | 0 a 20 | 21 e + | Total |
| anos | anos | Total | anos | anos | Total | anos | anos | Total | anos | anos | Total |
| 4.613 | 16 679 | 21 292 | 545 | 1 252 | 1 797 | 199 | 122 | 321 | 744 | 1 374 | 2 118 |
| 19 | 87 | 106 | 143 | 971 | 1 114 | 7 | 51 | 58 | 150 | 1 022 | 1 172 |
| 117 | 289 | 406 | 13 | 14 | 27 | — | — | — | 13 | 14 | 27 |
| 55 | 207 | 262 | — | — | — | — | — | — | — | — | — |
| 12 | 48 | 60 | — | 2 | 2 | — | — | — | — | 2 | 2 |
| 2 | 2 | 4 | 3 | 5 | 8 | 59 | 178 | 237 | 62 | 183 | 245 |
| — | 2 | 2 | 3 | 14 | 17 | — | — | — | 3 | 14 | 17 |
| 39 | 81 | 120 | — | — | — | — | — | — | — | — | — |
| 118 | 340 | 458 | 2 | 20 | 22 | — | — | — | 2 | 20 | 22 |
| — | 13 | 13 | 1 | 11 | 12 | 5 | 7 | 12 | 6 | 18 | 24 |
| — | 30 | 30 | — | 5 | 5 | — | — | — | — | 5 | 5 |
| 22 | 111 | 133 | — | 2 | 2 | — | — | — | — | 2 | 2 |
| 252 | 877 | 1 129 | 3 | 44 | 47 | 12 | 98 | 110 | 15 | 142 | 157 |
| 24 | 123 | 147 | 2 | 5 | 7 | — | 1 | 1 | 2 | 6 | 8 |
| 180 | 757 | 937 | 4 | 41 | 45 | — | — | — | 4 | 41 | 45 |
| 3 | 17 | 20 | — | 20 | 20 | — | — | — | — | 20 | 20 |
| 10 | 121 | 131 | — | 1 | 1 | — | — | — | — | 1 | 1 |
| 67 | 36 | 103 | 1 | 2 | 3 | — | 37 | 37 | 1 | 39 | 40 |
| — | 19 | 19 | — | — | — | — | — | — | — | — | — |
| 127 | 463 | 590 | — | — | — | — | — | — | — | — | — |
| 156 | 656 | 812 | 13 | 50 | 63 | — | — | — | 13 | 50 | 63 |
| 1 | 10 | 11 | — | 2 | 2 | — | 1 | 1 | — | 3 | 3 |
| 1 | 3 | 4 | — | — | — | — | — | — | — | — | — |
| 183 | 926 | 1 109 | 4 | 35 | 39 | 1 | 2 | 3 | 5 | 37 | 42 |
| 3 | 29 | 32 | — | — | — | — | — | — | — | — | — |
| — | 3 | 3 | — | — | — | — | — | — | — | — | — |
| — | — | — | — | — | — | — | — | — | — | — | — |
| — | — | — | — | — | — | — | — | — | — | — | — |
| 1 | 12 | 13 | — | 11 | 11 | — | — | — | — | 11 | 11 |
| — | — | — | — | — | — | — | — | — | — | — | — |
| — | 16 | 16 | — | 2 | 2 | — | — | — | — | 2 | 2 |
| 1 | 18 | 19 | — | 2 | 2 | — | — | — | — | 2 | 2 |
| 1 | 38 | 39 | — | — | — | — | — | — | — | — | — |
| 31 | 50 | 81 | — | 1 | 1 | — | — | — | — | 1 | 1 |
| 3 | 42 | 45 | — | — | — | — | — | — | — | — | — |
| — | 28 | 28 | — | 7 | 7 | — | — | — | — | 7 | 7 |
| 1 | 42 | 43 | — | 1 | 1 | — | — | — | — | 1 | 1 |
| 8 | 65 | 73 | — | 1 | 1 | — | — | — | — | 1 | 1 |
| 56 | 213 | 269 | — | 3 | 3 | — | 1 | 1 | — | 2 | 2 |
| — | 98 | 98 | — | — | — | — | — | — | — | 3 | 3 |
| 432 | 465 | 897 | 5 | 16 | 21 | 10 | 45 | 55 | 15 | 61 | 76 |
| 415 | 733 | 1 148 | 32 | 156 | 188 | 13 | 14 | 27 | 45 | 170 | 215 |
| 30 065 | — | 30 065 | 2 880 | — | 2 880 | 2 862 | — | 2 862 | 5 742 | — | 5 742 |
| 6 985 | — | 6 985 | 456 | — | 456 | 944 | — | 944 | 1 400 | — | 1 400 |
| — | 17.178 | 17 178 | — | 166 | 166 | — | 2 443 | 2 443 | — | 2 609 | 2 609 |
| 44 003 | 40 927 | 84 930 | 4 110 | 2 862 | 6 972 | 4 112 | 3 000 | 7 112 | 8 222 | 5 862 | 14 084 |

População dos municípios do Estado da Bahia,

Population des municipes de l'État de Bahia,

(CONTINUA

| PROFISSÕES PROFESSIONS | | | | MUNICIPIO DE SANTO MUNICIPE DE SANTO | | | | | | | |
|---|--|--|---|--|--|----------------|------------------------|------------------------|----------------|-----|---|
| | | | | HOMENS HOMMES | | | MULHERES FEMMES | | | | |
| | | | | 0 a 20 annos ans | 21 e + annos ans | Total Total | 0 a 20 annos ans | 21 e + annos ans | Total Total | | |
| Produção da materia prima (<i>Production de la matiere pre- miere</i>) | Exploração do solo e sub-solo (<i>Exploitation du sol et du sous- sol</i>) | Exploração do solo (Exploration du sol) { Agricultura, etc. (<i>Agriculture, etc</i>) | 935 | 3 270 | 4 205 | 218 | 779 | 997 | | | |
| | | { Criação (<i>Élevage</i>). Caça e pesca (<i>Chasse et pêche</i>) | 2 | 7 | 9 | — | — | — | | | |
| Transformação e emprego da materia prima (<i>Transformation et emploi de la matiere pre- miere</i>) | Indústrias (<i>Industries</i>) | Extracção de materias mineraes (Extraction de matieres minerales) { Pedreiras (<i>Carrieres</i>) | 11 | 25 | 36 | — | — | — | | | |
| | | { Minas, salinas, etc. (<i>Mines, salines, etc</i>) | 3 | 8 | 11 | — | — | — | | | |
| | | Segundo a natureza da materia prima (D'après la nature de la matiere premiere) { Textis (<i>Textiles</i>) | 1 | 2 | 3 | 1 | — | 1 | | | |
| | | { Couros, pelles, etc (<i>Cuir, peaux, etc.</i>) | — | — | — | — | — | — | | | |
| | | { Madeiras (<i>Bois</i>) | 23 | 51 | 74 | — | — | — | | | |
| | | { Metallurgia (<i>Métallurgie</i>) | 5 | 2 | 7 | 10 | 13 | 23 | | | |
| | | { Ceramica (<i>Céramique</i>) | — | — | — | — | — | — | | | |
| | | Productos chimicos e analogos (Produits chimiques et produits analogues) | 18 | 66 | 84 | — | 2 | 2 | | | |
| | | Alimentação (<i>Alimentation</i>) | 1 | 22 | 23 | — | 7 | 7 | | | |
| | | Vestuario e toucador (<i>Habillement et toilette</i>) | 89 | 155 | 244 | 152 | 644 | 796 | | | |
| | | Mobiliario (<i>Ameublement</i>) | 4 | 47 | 51 | — | — | — | | | |
| | | Edificação (<i>Bâtiment</i>) | 12 | 198 | 210 | — | — | — | | | |
| Administração e profissões liberaes (<i>Administration et professions libérales</i>) | Força publica (<i>Force publique</i>) | Apparelhos de transporte (<i>Appareils de transport</i>) | 7 | 12 | 19 | — | — | — | | | |
| | | Produção e transmissão de forças phisicas (<i>Production et transmission de forces physiques</i>) | — | — | — | — | — | — | | | |
| | | Relat ás sciencias, leitras e artes Indústrias de luxo (<i>Relat aux sciences lettes et arts Industries de luxe</i>) | 4 | 16 | 20 | 2 | — | 2 | | | |
| | | Outras (<i>Autres</i>) | — | 7 | 7 | 2 | 2 | 4 | | | |
| | | Transportes (<i>Transports</i>) | Maritimos e fluviaes (<i>Maritimes et par fleuves</i>) | Terrestres e aeréos (<i>Terrestres et aériens</i>) | 8 | 65 | 73 | — | — | — | |
| | | | | Correios, telegraphos e telephones (<i>Postes, télégraphes et téléphones</i>) | 3 | 2 | 5 | — | 1 | 1 | |
| | | | | Bancos, cambio seguro, commissões, etc (<i>Banques, change, assurance, commissions, etc</i>) | 1 | 1 | 2 | — | — | — | |
| | | Commercio (<i>Commerce</i>) | Commercio propriamente dito (<i>Commerce proprement dit</i>) | Outras especies de commercio (<i>Autres commerces</i>) | 47 | 390 | 437 | 2 | 30 | 32 | |
| | | | | Exercito (<i>Armée de terre</i>) { Officiaes (<i>Officiers</i>) | — | — | — | — | — | — | |
| | | Administração e profissões liberaes (<i>Administration et professions libérales</i>) | Administração (<i>Administration</i>) | Publica (<i>Publique</i>) | Armada (<i>Armée de mer</i>) { Praças (<i>Soldats</i>) | — | 3 | 3 | — | — | — |
| | | | | | { Officiaes (<i>Officiers</i>) | — | — | — | — | — | — |
| | | | | | Polícia (<i>Police</i>) { Officiaes (<i>Officiers</i>) | — | — | — | — | — | — |
| { Praças (<i>Soldats</i>) | 5 | | | 13 | 18 | — | — | — | | | |
| Bombeiros (<i>Pompiers</i>) { Officiaes (<i>Officiers</i>) | — | | | — | — | — | — | — | | | |
| { Praças (<i>Soldats</i>) | — | | | 1 | 1 | — | — | — | | | |
| Diversas (<i>Divers</i>) | Pessoas que vivem de suas rendas (<i>Personnes vivant de leurs revenus</i>) | Federal (<i>Service de la Fédération</i>) | — | 12 | 12 | 1 | — | 1 | | | |
| | | | Estadual (<i>Service des États</i>) | 2 | 9 | 11 | — | — | — | | |
| | | | Municipal (<i>Service du Municipé</i>) | — | 24 | 24 | — | 1 | 1 | | |
| | | Profissões liberaes (<i>Professions libérales</i>) | Particular (<i>Privée</i>) | Religiosas (<i>Religieuses</i>) | — | 3 | 3 | — | 1 | 1 | |
| | | | | Judiciarias (<i>Judiciaires</i>) | — | — | — | — | — | — | |
| | | | | Médicas (<i>Médicales</i>) | — | 17 | 17 | — | — | — | |
| | | Diversas (<i>Divers</i>) | Mal definidas (<i>Mal déterminées</i>) | Magisterio (<i>Enseignement</i>) | — | 8 | 8 | — | 7 | 7 | |
| | | | | Sciencias, leitras e artes (<i>Sciences, lettes et arts</i>) | — | 4 | 4 | 1 | 18 | 19 | |
| | | | | — | — | 4 | 4 | — | 2 | 2 | |
| | | Diversas (<i>Divers</i>) | Profissão não declarada e sem profissão (<i>Profession inconnue et sans profession</i>) | — | 8 | 59 | 67 | — | 2 | 2 | |
| | | | | — | — | 4 | 4 | — | 5 | 5 | |
| | | | | — | 74 | 47 | 121 | 129 | 217 | 346 | |
| Diversas (<i>Divers</i>) | Profissão não declarada e sem profissão (<i>Profession inconnue et sans profession</i>) | — | 108 | 177 | 285 | 8 | 38 | 46 | | | |
| | | — | 4 671 | — | 4 671 | 5 015 | — | 5 015 | | | |
| | | — | 581 | — | 581 | 1 589 | — | 1 589 | | | |
| Diversas (<i>Divers</i>) | Profissão não declarada e sem profissão (<i>Profession inconnue et sans profession</i>) | — | — | 114 | 114 | — | 4 265 | 4 265 | | | |
| | | — | — | — | — | — | — | — | | | |
| | | — | — | — | — | — | — | — | | | |
| TOTAL GERAL (<i>Total général</i>) | | | | 6 624 | 4 858 | 11 482 | 7 130 | 6 032 | 13 162 | | |

por profissões, segundo o sexo e a idade

par professions, d'après le sexe et l'âge

ÇÃO — suite)

| ANTONIO DE JESUS ANTONIO DE JESUS | | | MUNICIPIO DE SÃO FELIPPE MUNICIPE DE SÃO FELIPPE | | | | | | | | |
|--------------------------------------|----------------|----------------|---|----------------|----------------|--------------------|----------------|----------------|----------------|----------------|----------------|
| TOTAL TOTAL | | | HOMENS HOMMES | | | MULHERES FEMMES | | | TOTAL TOTAL | | |
| 0 a 20 anos | 21 e + anos | Total Total | 0 a 20 anos | 21 e + anos | Total Total | 0 a 20 anos | 21 e + anos | Total Total | 0 a 20 anos | 21 e + anos | Total Total |
| 1 153 | 4 049 | 5 202 | 1 062 | 4 566 | 5 628 | 350 | 1 913 | 2 263 | 1 412 | 6 479 | 7 891 |
| 2 | 7 | 9 | — | 2 | 2 | — | — | — | — | 2 | 2 |
| 11 | 25 | 36 | — | — | — | — | — | — | — | — | — |
| 3 | 8 | 11 | — | 1 | 1 | — | — | — | — | 1 | 1 |
| 2 | 2 | 4 | — | — | — | — | 10 | 10 | — | 10 | 10 |
| — | — | — | — | — | — | — | — | — | — | — | — |
| — | 8 | 8 | — | 3 | 3 | — | — | — | — | 3 | 3 |
| 23 | 51 | 74 | — | 8 | 8 | — | — | — | — | 8 | 8 |
| 15 | 15 | 30 | — | 4 | 4 | — | — | — | — | 4 | 4 |
| 18 | 68 | 86 | 1 | 11 | 12 | — | — | — | 1 | 11 | 12 |
| 1 | 29 | 30 | 2 | 4 | 6 | — | 3 | 3 | 2 | 7 | 9 |
| 241 | 799 | 1 040 | 3 | 36 | 39 | 30 | 122 | 152 | 33 | 158 | 191 |
| 4 | 47 | 51 | 3 | 23 | 26 | — | — | — | 3 | 23 | 26 |
| 12 | 198 | 210 | 3 | 57 | 60 | — | — | — | 3 | 57 | 60 |
| 7 | 12 | 19 | — | 1 | 1 | — | — | — | — | 1 | 1 |
| — | — | — | — | — | — | — | — | — | — | — | — |
| 6 | 16 | 22 | 1 | 1 | 2 | — | 3 | 3 | 1 | 4 | 5 |
| 2 | 9 | 11 | — | — | — | — | — | — | — | — | — |
| — | 1 | 1 | — | — | — | — | — | — | — | — | — |
| 8 | 65 | 73 | — | 3 | 3 | — | — | — | — | 3 | 3 |
| 3 | 3 | 6 | — | 1 | 1 | — | — | — | — | 1 | 1 |
| 1 | 1 | 2 | — | — | — | — | — | — | — | — | — |
| 49 | 420 | 469 | 11 | 70 | 81 | — | 5 | 5 | 11 | 75 | 86 |
| 1 | 8 | 9 | — | — | — | — | — | — | — | — | — |
| — | 3 | 3 | — | 1 | 1 | — | — | — | — | 1 | 1 |
| — | — | — | — | — | — | — | — | — | — | — | — |
| 5 | 13 | 18 | 2 | 8 | 10 | — | — | — | 2 | 8 | 10 |
| — | 1 | 1 | — | — | — | — | — | — | — | — | — |
| 1 | 12 | 13 | — | 5 | 5 | — | — | — | — | 5 | 5 |
| 2 | 9 | 11 | — | 2 | 2 | — | — | — | — | 2 | 2 |
| — | 25 | 25 | — | — | — | — | — | — | — | — | — |
| — | 4 | 4 | — | — | — | 1 | — | 1 | 1 | — | 1 |
| — | — | — | — | — | — | — | 2 | 2 | — | 2 | 2 |
| — | 17 | 17 | — | 2 | 2 | — | — | — | — | 2 | 2 |
| — | 15 | 15 | — | — | — | — | — | — | — | — | — |
| 1 | 22 | 23 | — | 2 | 2 | — | 2 | 2 | — | 4 | 4 |
| 8 | 61 | 69 | 1 | 22 | 23 | — | 1 | 1 | 1 | 23 | 24 |
| — | 9 | 9 | — | — | — | — | — | — | — | — | — |
| 203 | 264 | 467 | 41 | 23 | 64 | 32 | 45 | 77 | 73 | 68 | 141 |
| 116 | 215 | 331 | 55 | 42 | 97 | 1 | 8 | 9 | 56 | 50 | 106 |
| 9 686 | — | 9 686 | 5 332 | — | 5 332 | 5 136 | — | 5 136 | 10 468 | — | 10 468 |
| 2 170 | — | 2 170 | 738 | — | 738 | 1 628 | — | 1 628 | 2 366 | — | 2 366 |
| — | 4 379 | 4 379 | — | 195 | 195 | — | 3 514 | 3 514 | — | 3 709 | 3 709 |
| 13 754 | 10 890 | 24 644 | 7 255 | 5 093 | 12 348 | 7 178 | 5 628 | 12 806 | 14 433 | 10 721 | 25 154 |

População dos municípios do Estado da Bahia,

Population des municipes de l'État de Bahia,

(CONTINUA)

| PROFISSÕES PROFESSIONS | | | MUNICIPIO DE SÃO FELIX MUNICIPE DE SÃO FELIX | | | | | | |
|--|---|---|---|---------------|-------|--------------------|---------------|-------|---|
| | | | HOMENS HOMMES | | | MULHERES FEMMES | | | |
| | | | 0 a 20 ans | 21 e + ans | Total | 0 a 20 ans | 21 e + ans | Total | |
| Produção da matéria prima (<i>Production de la matière pre- mière</i>) | Exploração do solo e sub-solo (<i>Exploitation du sol et du sous- sol</i>) | Exploração do solo (Agricultura, etc) (<i>Exploitation du sol</i>) { Agricultura, etc (<i>Agriculture, etc</i>) Criação (Elevage) (<i>Criação (Élevage)</i>) Caça e pesca (<i>Chasse et pêche</i>) | 525 | 1 385 | 1 910 | 465 | 1 043 | 1 508 | |
| | | Extracção de matérias mineiras (Pedreiras (Carrões) Minas, salinas, etc) (<i>Extraction de matières minérales</i>) { Pedreiras (<i>Carrões</i>) Minas, salinas, etc (<i>Mines, salines, etc</i>) | 11 | 20 | 31 | — | — | — | — |
| Transformação e emprego da matéria prima (<i>Transformation et emploi de la matière pre- mière</i>) | Indústrias (<i>Industries</i>) | Segundo a natureza da matéria prima (Textis (Textiles) Couros, pelles, etc (Cuis, <i>la nature de la matière première</i>) { Textis (<i>Textiles</i>) Couros, pelles, etc (<i>Cuis, peaux, etc</i>) Madeiras (Bois) (<i>Madeiras (Bois)</i>) Metallurgia (Metallurgie) (<i>Metallurgia (Metallurgie)</i>) Ceramica (Céramique) (<i>Ceramica (Céramique)</i>) | — | 1 | 1 | — | 1 | 1 | |
| | | Productos químicos e analogos (Produtos químicos e analogos) (<i>Produits chimiques et produits analogues</i>) | — | 7 | 7 | — | — | — | |
| | | Alimentação (Alimentation) (<i>Alimentation</i>) | 4 | 15 | 19 | — | 4 | 4 | |
| | | Vestuario e toucador (Habilllement et toilette) (<i>Habilllement et toilette</i>) | 72 | 97 | 169 | 101 | 284 | 385 | |
| | | Mobiliário (Ameublement) (<i>Mobiliário (Ameublement)</i>) | 12 | 29 | 41 | — | — | — | |
| | | Edificação (Bâtiment) (<i>Edificação (Bâtiment)</i>) | 35 | 120 | 155 | — | — | — | |
| | | Apparelhos de transporte (Appareils de transport) (<i>Appareils de transport</i>) | — | 2 | 2 | — | — | — | |
| | | Produção e transmissão de forças físicas (Production et transmission de forces physiques) (<i>Produção e transmissão de forças físicas</i>) | 1 | 4 | 5 | — | — | — | |
| | | Relat ás sciencias, letras e artes (Relat aux sciencias lettres et arts) (<i>Relat aux sciencias lettres et arts</i>) | 2 | 7 | 9 | — | 2 | 2 | |
| | | Outras (Autres) .. | — | 4 | 4 | 12 | 74 | 86 | |
| | | Transportes (<i>Transports</i>) | Maritimos e fluviaves (Maritimes et par fleuves) (<i>Maritimos e fluviaves</i>) | 19 | 94 | 113 | — | — | — |
| | | | Terrestres e aereos (Terrestres et aériens) (<i>Terrestres e aereos</i>) | 8 | 94 | 102 | — | — | — |
| Commercio.. (<i>Commerce</i>) | Correios, telegraphos e telephones (Postes, télégraphes et téléphones) (<i>Correios, telegraphos e telephones</i>) | 1 | 7 | 8 | — | 2 | 2 | | |
| | Bancos, cambio, seguro, commissões, etc (Banques, change, assurance, commissions, etc) (<i>Bancos, cambio, seguro, commissões, etc</i>) | — | 2 | 2 | — | — | — | | |
| Administração e profissões liberaes (Administration et professions libérales) (<i>Administration et professions libérales</i>) | Força publica (Force publique) (<i>Força publica</i>) | Commercio propriamente dito (Commerce proprement dit) (<i>Commercio propriamente dito</i>) | 86 | 416 | 502 | 163 | 431 | 594 | |
| | | Outras especies de commercio (Autres commerces) .. | — | 5 | 5 | — | — | — | |
| | | Exercito (Armée de terre) { Officiaes (Officiers) Praças (Soldats) (<i>Exercito (Armée de terre)</i>) | — | — | — | — | — | — | |
| | | Armada (Armée de mer) { Officiaes (Officiers) Praças (Soldats) (<i>Armada (Armée de mer)</i>) | — | — | — | — | — | — | |
| | | Policia (Police) { Officiaes (Officiers) Praças (Soldats) (<i>Policia (Police)</i>) | — | 1 | 1 | — | — | — | |
| | | Bombeiros (Pompiers) { Officiaes (Officiers) Praças (Soldats) (<i>Bombeiros (Pompiers)</i>) | — | 14 | 14 | — | — | — | |
| | | Administração Publica (Publique) { Federal (Service de la Fédération) Estadual (Service des États) Municipal (Service du Municippe) (<i>Administração Publica (Publique)</i>) | — | 1 | 4 | 5 | — | — | — |
| | | | — | — | 3 | 3 | — | — | — |
| | | | — | — | 8 | 8 | — | — | — |
| | | Particular (Privée) .. | 22 | 20 | 42 | — | 2 | 2 | |
| Profissões liberaes (Professions libérales) (<i>Professions libérales</i>) | Religiosas (Religieuses). (<i>Religiosas (Religieuses)</i>) | — | 2 | 2 | — | — | — | | |
| | Judiciarias (Judiciaires). (<i>Judiciarias (Judiciaires)</i>) | — | 5 | 5 | — | 1 | 1 | | |
| | Medicas (Médicales). (<i>Medicas (Médicales)</i>) | — | 3 | 3 | — | 2 | 14 | | |
| | Magisterio (Enseignement) (<i>Magisterio (Enseignement)</i>) | — | 3 | 3 | — | — | — | | |
| | Sciencias, letras e artes (Sciences, lettres et arts) (<i>Sciencias, letras e artes</i>) | — | 3 | 3 | — | 1 | 1 | | |
| Diversas (Divers) (<i>Divers</i>) | Pessoas que vivem de suas rendas (Personnes vivant de leurs revenus) (<i>Pessoas que vivem de suas rendas</i>) | — | 3 | 3 | — | — | — | | |
| | Serviço domestico (Travail domestique) (<i>Serviço domestico</i>) | 37 | 26 | 63 | 92 | 87 | 179 | | |
| | Mal definidas (Mal déterminées) .. | 18 | 26 | 44 | 2 | 7 | 9 | | |
| | Profissão não declarada e sem profissão (Profession inconnue et sans profession) .. | 2 188 | — | 2 188 | 2 379 | — | 2 379 | | |
| | | 219 | — | 219 | 469 | — | 469 | | |
| | | — | 65 | 65 | — | 1 217 | 1 217 | | |
| TOTAL GERAL (Total général) | | | 3 282 | 2 587 | 5 869 | 3 685 | 3 169 | 6 854 | |

por profissões, segundo o sexo e a idade

par professions, d'après le sexe et l'âge

ÇÃO — SUITE)

| DO PARAGUASSU' | | | MUNICIPIO DE SÃO GONÇALO DOS CAMPOS | | | | | | | | |
|----------------|--------|--------|-------------------------------------|--------|--------|----------|--------|--------|--------|--------|--------|
| DO PARAGUASSÚ | | | HOMENS | | | MULHERES | | | TOTAL | | |
| TOTAL | | | HOMMES | | | FEMMES | | | TOTAL | | |
| 0 a 20 | 21 e + | Total | 0 a 20 | 21 e + | Total | 0 a 20 | 21 e + | Total | 0 a 20 | 21 e + | Total |
| anos | anos | Total | anos | anos | Total | anos | anos | Total | anos | anos | Total |
| 990 | 2 428 | 3 418 | 2 163 | 4.634 | 6 797 | 860 | 2 652 | 3 512 | 3 023 | 7 286 | 10 309 |
| — | 2 | 2 | 91 | 28 | 119 | — | 1 | 1 | 91 | 29 | 120 |
| — | 5 | 5 | — | — | — | — | — | — | — | — | — |
| 11 | 20 | 31 | — | 14 | 14 | — | — | — | — | 14 | 14 |
| 3 | 5 | 8 | — | 201 | 201 | — | — | — | — | 201 | 201 |
| — | 2 | 2 | — | — | — | — | — | — | — | — | — |
| — | — | — | — | — | — | — | — | — | — | — | — |
| 1 | 13 | 14 | 4 | 2 | 6 | — | — | — | 4 | 2 | 6 |
| 14 | 47 | 61 | 8 | 22 | 30 | — | — | — | 8 | 22 | 30 |
| 3 | 24 | 27 | — | — | — | — | — | — | — | — | — |
| — | 7 | 7 | — | 12 | 13 | — | — | — | — | 12 | 13 |
| 4 | 19 | 23 | 1 | 23 | 23 | — | 8 | 8 | — | 31 | 31 |
| 173 | 381 | 554 | 16 | 68 | 84 | 109 | 268 | 377 | 125 | 336 | 461 |
| 12 | 29 | 41 | 7 | 28 | 35 | — | — | — | 7 | 28 | 35 |
| 35 | 120 | 155 | 20 | 79 | 99 | — | — | — | 20 | 79 | 99 |
| — | 2 | 2 | — | 6 | 6 | — | — | — | — | 6 | 6 |
| 1 | 4 | 5 | — | — | — | — | — | — | — | — | — |
| 2 | 9 | 11 | 2 | 3 | 5 | — | — | — | 2 | 3 | 5 |
| 12 | 78 | 90 | — | 1 | 1 | — | 1 | 1 | — | 2 | 2 |
| 19 | 94 | 113 | 1 | 2 | 3 | — | — | — | 1 | 2 | 3 |
| 8 | 94 | 102 | 10 | 64 | 74 | — | — | — | 10 | 64 | 74 |
| 1 | 9 | 10 | — | 2 | 2 | — | — | — | — | 2 | 2 |
| — | 2 | 2 | — | — | — | — | — | — | — | — | — |
| 249 | 847 | 1 096 | 40 | 141 | 181 | 45 | 78 | 123 | 85 | 219 | 304 |
| — | 5 | 5 | — | 1 | 1 | — | — | — | — | 1 | 1 |
| — | — | — | — | 1 | 1 | — | — | — | — | — | — |
| — | — | — | — | — | — | — | — | — | — | — | — |
| — | 1 | 1 | — | — | — | — | — | — | — | — | — |
| — | 14 | 14 | — | 7 | 7 | — | — | — | — | 7 | 7 |
| — | — | — | — | — | — | — | — | — | — | — | — |
| 1 | 4 | 5 | — | 7 | 7 | — | — | — | — | 7 | 7 |
| — | 3 | 3 | — | 10 | 10 | — | — | — | — | 10 | 10 |
| — | 8 | 8 | 2 | 4 | 6 | — | — | — | 2 | 4 | 6 |
| 22 | 22 | 44 | — | 7 | 7 | — | — | — | — | 7 | 7 |
| — | 2 | 2 | 7 | 3 | 10 | — | — | — | 7 | 3 | 10 |
| — | — | — | 10 | 10 | 10 | — | — | — | — | 10 | 10 |
| — | 6 | 6 | 1 | 4 | 5 | — | 2 | 2 | 1 | 6 | 7 |
| 2 | 15 | 17 | 1 | 1 | 2 | — | 12 | 12 | 1 | 13 | 14 |
| — | 3 | 3 | 4 | 22 | 26 | — | — | — | 4 | 22 | 26 |
| — | 4 | 4 | — | 2 | 2 | — | 1 | 1 | — | 3 | 3 |
| 129 | 113 | 242 | 25 | 23 | 48 | 114 | 73 | 187 | 139 | 96 | 235 |
| 20 | 33 | 53 | 60 | 74 | 134 | 15 | 24 | 39 | 75 | 98 | 173 |
| 4 567 | — | 4 567 | 4 577 | — | 4 577 | 5 242 | 5 242 | 5 242 | 9 819 | — | 9 819 |
| 688 | — | 688 | 346 | — | 346 | 1 294 | — | 1 294 | 1 640 | — | 1 640 |
| — | 1 282 | 1 282 | — | 112 | 112 | — | 3 223 | 3 223 | — | 3 335 | 3 335 |
| 6 967 | 5 756 | 12 723 | 7 386 | 5 618 | 13 004 | 7 679 | 6 343 | 14 022 | 15 065 | 11 961 | 27 026 |

População dos municípios do Estado da Bahia,

Population des municipes de l'État de Bahia,

(CONTINUA)

| PROFISSÕES PROFESSIONS | | MUNICIPIO DE SÃO JOSÉ MUNICÍPE DE SÃO JOSÉ | | | | | | |
|--|---|---|---|----------------|-----------------------|-----------------------|----------------|--------|
| | | HOMENS HOMMES | | | MULHERES FEMMES | | | |
| | | 0 a 20 anos ans | 21 e + anos ans | Total Total | 0 a 20 anos ans | 21 e + anos ans | Total Total | |
| Produção da matéria prima (<i>Production de la matière pre- mière</i>) | Exploração do solo e sub-solo (<i>Exploitation du sol et du sous- sol</i>) | Exploração do solo (Exploração do solo) { Agricultura, etc (<i>Agriculture, etc</i>) | 609 | 2 761 | 3 370 | 21 | 96 | 117 |
| | | { Criação (<i>Élevage</i>) | 96 | 526 | 622 | 4 | 14 | 18 |
| | | { Caça e pesca (<i>Chasse et pêche</i>) | 29 | 90 | 119 | — | 2 | 2 |
| Transformação e emprego da matéria prima (<i>Transformation et emploi de la matière pre- mière</i>) | Indústrias (<i>Industries</i>) | Extracção de matérias minerais (Extracção de matérias minerais) { Pedreiras (<i>Carrrières</i>) | 11 | 29 | 40 | — | — | — |
| | | { Minas, salinas, etc (<i>Mines, salines, etc</i>) | — | — | — | — | — | — |
| | | Segundo a natureza da matéria prima (D'après la nature de la matière première) { Textis (<i>Textiles</i>) | — | — | — | — | 1 | 1 |
| | | { Couros, pelles, etc (<i>Cuirs, peaux, etc.</i>) | — | — | — | — | — | — |
| | | { Madeiras (<i>Bois</i>) | — | — | — | — | — | — |
| | | { Metallurgia (<i>Métallurgie</i>) | 2 | 19 | 21 | — | — | — |
| | | { Cerâmica (<i>Céramique</i>) | — | 14 | 14 | — | 3 | 3 |
| | | Productos químicos e analogos (Produits chimiques et produits analogues) | — | 3 | 3 | — | — | — |
| | | Alimentação (<i>Alimentation</i>) | — | 2 | 2 | — | — | — |
| | | Vestuário e toucador (<i>Habillement et toilette</i>) | 10 | 66 | 76 | 19 | 128 | 147 |
| Administração e profissões libe- raes (Adminis- tration et profes- sions libérales) | Força publica (<i>Force publique</i>) | Mobiliário (<i>Ameublement</i>) | 2 | 20 | 22 | — | — | — |
| | | Edificação (<i>Bâtiment</i>) | 12 | 80 | 92 | — | — | — |
| | | Apparelhos de transporte (<i>Appareils de transport</i>) | — | 1 | 1 | — | — | — |
| | | Produção e transmissão de forças físicas (<i>Production et transmission de forces physiques</i>) | — | — | — | — | — | — |
| | | Relat às sciencias, letras e artes (Relat aux sciences lettres et arts) | — | 5 | 5 | 3 | 53 | 56 |
| | | Indústrias de luxo (<i>Industries de luxe</i>) | — | — | — | — | — | — |
| | | Outras (<i>Autres</i>) | — | 2 | 2 | — | — | — |
| | | Maritimos e fluviaes (<i>Maritimes et par fleuves</i>) | — | 17 | 17 | — | — | — |
| | | Terrestres e aereos (<i>Terrestres et aériens</i>) | — | 3 | 3 | — | — | — |
| | | Correios, telegraphos e telephones (<i>Postes, télégraphes et téléphones</i>) | — | 4 | 4 | — | — | — |
| Commercio (<i>Commerce</i>) | Bancos, cambio, seguro, commissões, etc (<i>Banques, change, assurance, commissions, etc</i>) | — | — | — | — | — | — | |
| | Commercio propriamente dito (<i>Commerce proprement dit</i>) | 28 | 202 | 230 | — | 2 | 2 | |
| Diversas (<i>Divers</i>) | Pessoas que vivem de suas rendas (<i>Personnes vivant de leurs revenus</i>) | Outras especies de commercio (<i>Autres commerces</i>) | — | — | — | — | — | — |
| | | Exercito (<i>Armée de terre</i>) { Officiaes (<i>Officiers</i>) | — | — | — | — | — | — |
| | | { Praças (<i>Soldats</i>) | — | — | — | — | — | — |
| | | Armada (<i>Armée de mer</i>) { Officiaes (<i>Officiers</i>) | — | 1 | 1 | — | — | — |
| | | { Praças (<i>Soldats</i>) | — | — | — | — | — | — |
| | | Policia (<i>Police</i>) { Officiaes (<i>Officiers</i>) | — | 5 | 5 | — | — | — |
| | | { Praças (<i>Soldats</i>) | — | — | — | — | — | — |
| | | Bombeiros (<i>Pompiers</i>) { Officiaes (<i>Officiers</i>) | — | — | — | — | — | — |
| | | { Praças (<i>Soldats</i>) | — | — | — | — | — | — |
| | | Administração (<i>Administration</i>) | Publica (<i>Publique</i>) { Federal (<i>Service de la Fédération</i>) | — | 3 | 3 | — | 1 |
| { Estadual (<i>Service des États</i>) | — | 5 | 5 | — | — | — | | |
| { Municipal (<i>Service du Municipè</i>) | — | 13 | 13 | — | 1 | 1 | | |
| Particular (<i>Privée</i>) | — | 2 | 8 | 10 | — | — | — | |
| Profissões libe- raes (<i>Profes- sions libérales</i>) | Religiosas (<i>Religieuses</i>) | — | 1 | 1 | — | — | — | |
| Judiciarias (<i>Judiciaires</i>) | — | 3 | 3 | — | — | — | | |
| Médicas (<i>Médicales</i>) | — | 1 | 1 | — | 2 | 2 | | |
| Magisterio (<i>Enseignement</i>) | — | 9 | 9 | 1 | 3 | 4 | | |
| Sciencias, letras e artes (<i>Sciences, lettres et arts</i>) | — | — | — | — | — | — | | |
| Diversas (<i>Divers</i>) | Serviço domestico (<i>Travail domestique</i>) | Mal definidas (<i>Mal déterminées</i>) | — | 74 | 74 | 4 | 4 | 8 |
| | | Profissão não declarada e sem pro- fissão (<i>Profession inconnue et sans profession</i>) | 12 | 30 | 42 | 24 | 55 | 79 |
| | | 0 a 14 annos (<i>ans</i>) | 20 | 56 | 76 | 2 | 19 | 21 |
| | | 15 a 20 > | 4 634 | — | 4 634 | 4 708 | — | 4 708 |
| 21 e + > | 667 | — | 667 | 1 624 | — | 1 624 | | |
| | — | 149 | 149 | — | 4 024 | 4 024 | | |
| TOTAL GERAL (<i>Total général</i>) | | | 6 134 | 4 202 | 10 336 | 6 410 | 4 408 | 10 818 |

por profissões, segundo o sexo e a idade

par professions, d'après le sexe et l'âge

ÇÃO - SUITE)

| DA CASA NOVA DA CASA NOVA | | | MUNICIPIO DE SÃO MIGUEL MUNICIPE DE SÃO MIGUEL | | | | | | | | |
|------------------------------|-----------------------|----------------|---|-----------------------|----------------|-----------------------|-----------------------|----------------|-----------------------|-----------------------|----------------|
| TOTAL TOTAL | | | HOMENS HOMMES | | | MULHERES FEMMES | | | TOTAL TOTAL | | |
| 0 a 20 anos ans | 21 e + anos ans | Total Total | 0 a 20 anos ans | 21 e + anos ans | Total Total | 0 a 20 anos ans | 21 e + anos ans | Total Total | 0 a 20 anos ans | 21 e + anos ans | Total Total |
| 630 | 2 857 | 3 487 | 336 | 1 723 | 2 059 | 11 | 96 | 107 | 347 | 1 819 | 2 166 |
| 100 | 540 | 640 | — | — | — | — | — | — | — | — | — |
| 29 | 92 | 121 | — | — | — | — | — | — | — | — | — |
| — | — | — | — | — | — | — | — | — | — | — | — |
| 11 | 29 | 40 | 3 | 16 | 19 | — | — | — | 3 | 16 | 19 |
| — | 1 | 1 | — | — | — | — | — | — | — | — | — |
| — | — | — | — | — | — | — | — | — | — | — | — |
| — | — | — | — | 2 | 2 | — | — | — | — | 2 | 2 |
| 2 | 19 | 21 | 1 | 5 | 6 | — | — | — | 1 | 5 | 6 |
| — | 17 | 17 | — | — | — | — | — | — | — | — | — |
| — | 3 | 3 | — | 1 | 1 | — | — | — | — | 1 | 1 |
| — | 2 | 2 | 1 | 1 | 2 | — | 1 | 1 | 1 | 2 | 3 |
| 29 | 194 | 223 | 11 | 19 | 30 | 11 | 118 | 129 | 22 | 137 | 159 |
| 2 | 20 | 22 | 1 | 7 | 8 | — | — | — | 1 | 7 | 8 |
| 12 | 80 | 92 | 1 | 22 | 23 | — | — | — | 1 | 22 | 23 |
| — | 1 | 1 | — | 1 | 1 | — | — | — | — | 1 | 1 |
| — | — | — | — | — | — | — | — | — | — | — | — |
| — | — | — | — | 1 | 1 | — | — | — | — | 1 | 1 |
| 3 | 58 | 61 | — | 1 | 1 | — | 3 | 3 | — | 4 | 4 |
| — | 2 | 2 | — | 1 | 1 | — | — | — | — | 1 | 1 |
| — | 17 | 17 | — | — | — | — | — | — | — | — | — |
| — | 3 | 3 | 1 | 7 | 8 | — | — | — | 1 | 7 | 8 |
| — | 4 | 4 | 1 | — | 1 | — | — | — | 1 | — | 1 |
| — | — | — | — | 1 | 1 | — | — | — | — | 1 | 1 |
| 28 | 204 | 232 | 10 | 71 | 81 | — | 3 | 3 | 10 | 74 | 84 |
| — | — | — | — | — | — | — | — | — | — | — | — |
| — | — | — | — | — | — | — | — | — | — | — | — |
| — | 1 | 1 | — | — | — | — | — | — | — | — | — |
| — | 5 | 5 | — | 4 | 4 | — | — | — | — | 4 | 4 |
| — | — | — | — | — | — | — | — | — | — | — | — |
| — | 4 | 4 | — | 2 | 2 | — | 1 | 1 | — | 3 | 3 |
| — | 5 | 5 | — | 10 | 10 | — | — | — | — | 10 | 10 |
| — | 14 | 14 | — | 3 | 3 | — | — | — | — | 3 | 3 |
| 2 | 8 | 10 | 5 | 3 | 8 | — | — | — | 5 | 3 | 8 |
| — | 1 | 1 | — | 1 | 1 | — | — | — | — | 1 | 1 |
| — | 3 | 3 | — | 2 | 2 | — | — | — | — | 2 | 2 |
| — | 3 | 3 | — | 2 | 2 | — | — | — | — | 2 | 2 |
| 1 | 12 | 13 | — | 1 | 1 | 1 | 2 | 3 | 1 | 3 | 4 |
| — | — | — | — | 11 | 11 | — | — | — | — | 11 | 11 |
| 4 | 78 | 82 | — | 2 | 2 | — | — | — | — | 2 | 2 |
| 36 | 85 | 121 | 14 | 11 | 25 | 19 | 12 | 31 | 33 | 23 | 56 |
| 22 | 75 | 97 | 92 | 201 | 293 | 1 | 11 | 12 | 93 | 212 | 305 |
| 9 342 | — | 9 342 | 2 662 | — | 2 662 | 2 750 | — | 2 750 | 5 412 | — | 5 412 |
| 2 291 | — | 2 291 | 278 | — | 278 | 838 | — | 838 | 1 116 | — | 1 116 |
| — | 4 173 | 4 173 | — | 77 | 77 | — | 2 102 | 2 102 | — | 2 179 | 2 179 |
| 12 544 | 8 610 | 21 154 | 3 417 | 2 210 | 5 627 | 3 631 | 2 349 | 5 980 | 7 048 | 4 559 | 11 607 |

População dos municípios do Estado da Bahia,

Population des municipes de l'État de Bahia,

(CONTINUA)

| PROFISSÕES PROFESSIONS | | | MUNICIPIO DE MUNICÍPE DE | | | | | | |
|--|--|---|---|---|---------------------------------|-----------------------|-----------------------|---|---|
| | | | HOMENS HOMMES | | | MULHERES FEMMES | | | |
| | | | 0 a 20 anos ans | 21 e + anos ans | Total Total | 0 a 20 anos ans | 21 e + anos ans | | |
| Produção da matéria prima (<i>Production de la matière pre- mière</i>) | Exploração do solo e sub-solo (<i>Exploitation du sol et du sous- sol</i>) | Exploração do solo (Exploitation du sol) { Agricultura, etc (Agriculture, etc) Criação (Élevage) Caça e pesca (Chasse et pêche) | 1 752 | 8 654 | 10 406 | 219 | 1 094 | | |
| | | Extracção de matérias minerais (Extraction de matières minerales) { Pedreiras (Carrières) Minas, salinas, etc (Mines, salines, etc) | 36 216 40 190 | 177 961 231 1 077 | 213 1 177 271 1 267 | 6 — — — | 5 1 — — | | |
| Transformação e emprego da matéria prima (<i>Transformation et emploi de la matière pre- mière</i>) | Indústrias... (<i>Industries</i>) | Segundo a natureza da matéria prima (D'après la nature de la matière première) { Têxteis (Textiles) Couro, peles, etc (Cuir, peaux, etc) Madeiras (Bois) Metalurgia (Métallurgie). Cerâmica (Céramique) | 357 13 161 740 6 | 567 54 295 2 341 32 | 924 67 396 3 081 38 | 481 | 1 082 | | |
| | | Segundo a aplicação da matéria prima (D'après l'application de la matière première) { Productos químicos e análogos (Produits chimiques et produits analogues) Alimentação (Alimentation). Vestuario e toucador (Habillement et toilette) | 13 221 1 875 | 112 924 4 406 | 125 1 145 6 281 | 2 | 5 | | |
| | | Mobiliário (Ameublement) Edificação (Bâtiment) Apparelhos de transporte (Appareils de transport) | 101 740 11 | 54 295 60 | 67 396 71 | 3 | — | | |
| | | Produção e transmissão de forças físicas (Production et transmission de forces physiques) Relat às sciencias, letras e artes Indústrias de luxo (Relat aux sciences lettres et arts Industries de luxe) | 740 6 456 | 2 341 32 936 | 3 081 38 1 392 | — | — | | |
| | | Outras (Autres) | 191 | 633 | 824 | 256 | 475 | | |
| | | Transportes (Transports) { Marítimos e fluviaves (Maritimes et par fleuves) Terrestres e aereos (Terrestres et aériens) Correios, telegraphos e telephones (Postes, télégraphes et téléphones) | 322 528 107 | 2 890 5 242 312 | 3 212 5 770 419 | — — 39 | — — 54 | | |
| | | Comercio... (Commerce) { Bancos, cambio, seguro, commissões, etc (Banques, change, assurance, commissions, etc) Comercio propriamente dito (Commerce proprement dit) Outras especies de comercio (Autres commerces) | 37 2 845 10 | 320 10 441 610 | 357 13 286 640 | 1 103 5 | 8 1 343 37 | | |
| | | Força publica (Force publique) | Exercito (Armée de terre) { Officiaes (Officiers) Praças (Soldats) | 214 | 1 070 | 1 284 | — | — | |
| | | | | Armada (Armée de mer) { Officiaes (Officiers) Praças (Soldats) | 89 | 120 | 209 | — | — |
| | | | | Polícia (Police) { Officiaes (Officiers) Praças (Soldats) | 181 | 971 | 1 152 | — | — |
| Administração e profissões liberaes (Administration et professions libérales) | Bombeiros (Pompiers) { Officiaes (Officiers) Praças (Soldats) | 3 | 37 | 40 | — | — | | | |
| | | Administração (Administration) { Federal (Service de la Fédération) Estadual (Service des États) Municipal (Service du Municipio) | 65 53 22 | 1 287 1 064 296 | 1 352 1 117 318 | — 2 — | 26 47 32 | | |
| Profissões liberaes (Professions libérales) | Particular (Privée) | Religiosas (Religieuses) | 5 | 214 | 219 | 12 | 133 | | |
| | | Judiciarias (Judiciaires) | 5 | 563 | 568 | — | 4 | | |
| | | Médicas (Médicales) | 46 | 896 | 942 | 9 | 220 | | |
| | | Magisterio (Enseignement) | 23 | 349 | 372 | 284 | 1 360 | | |
| Diversas (Divers) | Pessoas que vivem de suas rendas (Personnes vivant de leurs revenus) | Sciencias, letras e artes (Sciences, lettres et arts) | 220 | 1 369 | 1 589 | 50 | 170 | | |
| | | Serviço domestico (Travail domestique) | 2 | 376 | 378 | 8 | 259 | | |
| | | Mal definidas (Mal déterminées) | 933 | 1 281 | 2 214 | 2 540 | 6 493 | | |
| | | Profissão não declarada e sem profissão (Profession inconnue et sans profession) | 2 602 | 6 413 | 9 015 | 736 | 1 453 | | |
| | | Profissão não declarada e sem profissão (Profession inconnue et sans profession) | 40 068 4 885 | — 2 737 | 40 068 2 737 | 42 763 14 590 | — 58 367 | | |
| TOTAL GERAL (Total général) | | | 61 498 | 70 630 | 132 128 | 65 363 | 85 931 | | |

por profissões, segundo o sexo e a idade

par professions, d'après le sexe et l'âge

(ÇÃO - SUITE)

| SÃO SALVADOR SÃO SALVADOR | | | | MUNICIPIO DE SAÚDE MUNICIPE DE SAÚDE | | | | | | | | |
|------------------------------|------------------------|------------------------|----------------|---|------------------------|----------------|------------------------|------------------------|----------------|------------------------|------------------------|----------------|
| Total Total | TOTAL TOTAL | | | HOMENS HOMMES | | | MULHERES FEMMES | | | TOTAL TOTAL | | |
| | 0 a 20 annos ans | 21 e + annos ans | Total Total | 0 a 20 annos ans | 21 e + annos ans | Total Total | 0 a 20 annos ans | 21 e + annos ans | Total Total | 0 a 20 annos ans | 21 e + annos ans | Total Total |
| 1.313 | 1 971 | 9 748 | 11 719 | 392 | 2 099 | 2 491 | 279 | 915 | 1 194 | 671 | 3 014 | 3 685 |
| 11 | 42 | 182 | 224 | 14 | 179 | 193 | 6 | 23 | 29 | 20 | 202 | 222 |
| 1 | 216 | 962 | 1 178 | — | 1 | 1 | — | — | — | — | 1 | 1 |
| — | 40 | 231 | 271 | 6 | 191 | 197 | — | — | — | 6 | 191 | 197 |
| — | 190 | 1 077 | 1 267 | — | 1 | 1 | — | — | — | — | 1 | 1 |
| 1 563 | 838 | 1 649 | 2 487 | — | — | — | — | 6 | 6 | — | 6 | 6 |
| 3 | 16 | 54 | 70 | — | 1 | 1 | — | — | — | — | 1 | 1 |
| — | 101 | 295 | 396 | — | 5 | 5 | — | — | — | — | 5 | 5 |
| — | 740 | 2 341 | 3 081 | — | 9 | 9 | — | — | — | — | 9 | 9 |
| 2 | 8 | 32 | 40 | — | 2 | 2 | — | 2 | 2 | — | 4 | 4 |
| 7 | 15 | 117 | 132 | — | 1 | 1 | — | 1 | 1 | — | 2 | 2 |
| 181 | 235 | 1 091 | 1 326 | — | 5 | 5 | — | 1 | 1 | — | 6 | 6 |
| 16 161 | 5 059 | 17 383 | 22 442 | 1 | 27 | 28 | 13 | 81 | 94 | 14 | 108 | 122 |
| — | 331 | 1 244 | 1 578 | — | 5 | 5 | — | — | — | — | 5 | 5 |
| — | 1 374 | 7 379 | 8 753 | — | 44 | 44 | — | — | — | — | 44 | 44 |
| — | 11 | 60 | 71 | — | 1 | 1 | — | — | — | — | 1 | 1 |
| — | 107 | 635 | 742 | — | 1 | 1 | — | — | — | — | 1 | 1 |
| 50 | 477 | 965 | 1 442 | — | — | — | — | 6 | 6 | — | 6 | 6 |
| 731 | 447 | 1 108 | 1 555 | — | — | — | — | — | — | — | — | — |
| — | 322 | 2 890 | 3 212 | — | — | — | — | — | — | — | — | — |
| — | 528 | 5 242 | 5 770 | 5 | 61 | 66 | — | — | — | 5 | 51 | 66 |
| 93 | 146 | 366 | 512 | — | — | — | — | — | — | — | — | — |
| 9 | 38 | 328 | 366 | — | — | — | — | — | — | — | — | — |
| 1 446 | 2 948 | 11 784 | 14 732 | 11 | 70 | 81 | 1 | 4 | 5 | 12 | 74 | 86 |
| 42 | 35 | 647 | 682 | — | — | — | — | — | — | — | — | — |
| — | — | 61 | 61 | — | — | — | — | — | — | — | — | — |
| — | 214 | 1 070 | 1 284 | — | 2 | 2 | — | — | — | — | 2 | 2 |
| — | — | 20 | 20 | — | — | — | — | — | — | — | — | — |
| — | 89 | 120 | 209 | — | — | — | — | — | — | — | — | — |
| — | — | 89 | 89 | — | — | — | — | — | — | — | — | — |
| — | 181 | 971 | 1 152 | — | 6 | 6 | — | — | — | — | 6 | 6 |
| — | — | 2 | 2 | — | — | — | — | — | — | — | — | — |
| — | 3 | 37 | 40 | — | — | — | — | — | — | — | — | — |
| 26 | 65 | 1 313 | 1 378 | — | 6 | 6 | — | — | — | — | 6 | 6 |
| 49 | 55 | 1 111 | 1 166 | — | 1 | 1 | — | — | — | — | 1 | 1 |
| 32 | 22 | 328 | 350 | — | 1 | 1 | — | — | — | — | 1 | 1 |
| 123 | 213 | 972 | 1 185 | — | 1 | 1 | — | — | — | — | 1 | 1 |
| 145 | 17 | 347 | 364 | — | 1 | 1 | — | — | — | — | 1 | 1 |
| 4 | 5 | 567 | 572 | — | 3 | 3 | — | — | — | — | 3 | 3 |
| 229 | 55 | 1 116 | 1 171 | — | — | — | — | — | — | — | — | — |
| 1 644 | 307 | 1 709 | 2 016 | — | 1 | 1 | 1 | 2 | 3 | 1 | 3 | 4 |
| 220 | 270 | 1 539 | 1 809 | 1 | 12 | 13 | — | — | — | 1 | 12 | 13 |
| 267 | 10 | 635 | 645 | — | 1 | 1 | — | — | — | — | 1 | 1 |
| 9 033 | 3 473 | 7 774 | 11 247 | 4 | — | 4 | 2 | 6 | 8 | 6 | 6 | 12 |
| 2 189 | 3 338 | 7 866 | 11 204 | 38 | 445 | 483 | 3 | 32 | 35 | 41 | 477 | 518 |
| 42 763 | 82 831 | — | 82 831 | 3 372 | — | 3 372 | 3 416 | — | 3 416 | 6 788 | — | 6 788 |
| 14 590 | 19 475 | — | 19 475 | 508 | — | 508 | 783 | — | 783 | 1 291 | — | 1 291 |
| 58 367 | — | 61 104 | 61 104 | — | 62 | 62 | — | 2 102 | 2 102 | — | 2 164 | 2 164 |
| 151 294 | 126 861 | 156 561 | 283 422 | 4 352 | 3 245 | 7 597 | 4.504 | 3 181 | 7 685 | 8 856 | 6 426 | 15 282 |

População dos municípios do Estado da Bahia,

Population des municipes de l'État de Bahia,

(CONTINUA)

| PROFISSÕES PROFESSIONS | | MUNICIPIO DE MUNICIPE DE | | | | | | |
|--|--|--|---|----------------|--------------------|---------------|-------|-------|
| | | HOMENS HOMMES | | | MULHERES FEMMES | | | |
| | | 0 a 20 ans | 21 e + ans | Total Total | 0 a 20 ans | 21 e + ans | | |
| Produção da matéria prima (<i>Production de la matière pre- mière</i>) | Exploração do solo e sub-solo (<i>Exploitation du sol et du sous- sol</i>) | Exploração do solo (Exploitation du sol) | Agricultura, etc (Agriculture, etc) | 708 | 2 982 | 3 690 | 25 | 96 |
| | | | Criação (Élevage) | 160 | 684 | 844 | 4 | 35 |
| | | | Caça e pesca (Chasse et pêche) | 11 | 70 | 81 | — | 8 |
| | | Extracção de matérias minerais (Extraction de matières minérales) | { Pedreiras (Carrières) Minas, salinas, etc (Mines, salines, etc) | 1 | 1 | 2 | — | — |
| | | | | 1 | 4 | 5 | — | — |
| Transformação e emprego da matéria prima (<i>Transformation et emploi de la matière pre- mière</i>) | Indústrias (<i>Industries</i>) | Segundo a natureza da matéria prima (<i>D'après la nature de la matière première</i>) | Textis (Textiles) | — | — | — | — | 18 |
| | | | Couros, pelles, etc (Cuir, peaux, etc.) | — | — | — | — | — |
| | | | Madeiras (Bois) | 2 | 3 | 5 | — | — |
| | | | Metallurgia (Métallurgie) | 4 | 23 | 27 | — | — |
| | | | Cerâmica (Céramique) | 1 | 8 | 9 | 1 | 11 |
| | | Segundo a aplicação da matéria prima (<i>D'après l'ap- plication de la matière pre- mière</i>) | Productos químicos e analogos (Produits chimiques et produits analogues) | 8 | 19 | 27 | — | — |
| | | | Alimentação (Alimentation) | 2 | 3 | 5 | 1 | 11 |
| | | | Vestuario e tocador (Habillement et toilette) | 31 | 100 | 131 | 38 | 144 |
| | | | Mobiliário (Ameublement) | 3 | 11 | 14 | — | — |
| | | | Edificação (Bâtiment) | 23 | 107 | 130 | — | — |
| | | Outras (Autres) | Apparelhos de transporte (Appareils de transport) | 1 | 8 | 9 | — | — |
| | | | Produção e transmissão de forças físicas (Production et transmission de forces physiques) | — | — | — | — | — |
| | | | Relat ás sciencias, letras e artes (Relat aux sciences lettres et arts) | 1 | 11 | 12 | 46 | 115 |
| | | | Indústrias de luxo (Industries de luxe) | — | — | — | — | — |
| | | | Indústrias de luxo (Industries de luxe) | — | — | — | — | — |
| Transportes (<i>Transports</i>) | | Marítimos e fluviais (Maritimes et par fleuves) | 1 | 15 | 16 | — | — | |
| | | Terrestres e aereos (Terrestres et aériens) | 2 | 16 | 18 | — | — | |
| | | Correios, telegraphos e telephones (Postes, télégraphes et téléphones) | — | — | — | — | — | |
| Comercio (<i>Commerce</i>) | | Bancos, cambio, seguro, commissões, etc (Banques, change, assurance, commissions, etc) | — | 2 | 2 | — | — | |
| | | Comercio propriamente dito (Commerce proprement dit) | 3 | 47 | 50 | — | 4 | |
| | | Outras especies de commercio (Autres commerces) | — | — | — | — | — | |
| Administração e profissões libe- raes (Adminis- tration et pro- fessions libé- rales) | Força publica (<i>Force publique</i>) | Exercito (Armée de terre) | Officiaes (Officiers) | — | 5 | 5 | — | — |
| | | | Praças (Soldats) | — | — | — | — | — |
| | | Armada (Armée de mer) | Officiaes (Officiers) | — | — | — | — | — |
| | | | Praças (Soldats) | — | — | — | — | — |
| | | Polícia (Police) | Officiaes (Officiers) | 2 | 7 | 9 | — | — |
| | | | Praças (Soldats) | — | — | — | — | — |
| Bombeiros (Pompiers) | Officiaes (Officiers) | — | — | — | — | — | | |
| | Praças (Soldats) | — | — | — | — | — | | |
| Administração (<i>Administration</i>) | Pública (Publique) | Federal (Service de la Fédération) | — | — | — | — | — | |
| | | Estadual (Service des États) | — | 1 | 1 | — | — | |
| | Municipal (Service du Municipie) | — | — | — | — | — | | |
| | Particular (Privée) | — | — | — | — | — | | |
| Profissões libe- raes (Profes- sions libérales) | | Religiosas (Religieuses) | — | 1 | 1 | — | — | |
| | | Judiciarias (Judiciaires) | — | 4 | 4 | — | — | |
| | | Médicas (Médicales) | — | — | — | — | — | |
| | | Magisterio (Enseignement) | — | 4 | 4 | 1 | — | |
| | | Sciencias, letras e artes (Sciences, lettres et arts) | 2 | 5 | 7 | — | — | |
| Diversas (<i>Divers</i>) | Pessoas que vivem de suas rendas (<i>Personnes vivant de leurs revenus</i>) | Serviço domestico (Travail domestique) | 2 | 5 | 7 | 1 | 3 | |
| | | Mal definidas (Mal déterminées) | 3 | 4 | 7 | 9 | 36 | |
| | | | 2 | 14 | 16 | 3 | 7 | |
| | | Profissão não declarada e sem profissão (<i>Profession inconnue et sans profession</i>) | 0 a 14 annos (ans) | 4 976 | — | 4 976 | 4 513 | — |
| | | | 15 a 20 » » | 813 | — | 813 | 1 398 | — |
| | | | 21 e + » » | — | 127 | 127 | — | 3 662 |
| TOTAL GERAL (Total général) | | | | 6.763 | 4 291 | 11 054 | 6 040 | 4 150 |

por profissões, segundo o sexo e a idade

par professions, d'après le sexe et l'âge

ÇAO - surte)

| SENTO SE' | | | | MUNICIPIO DE SERRINHA | | | | | | | | |
|----------------|-----------------------|-----------------------|----------------|-----------------------|-----------------------|----------------|-----------------------|-----------------------|----------------|-----------------------|-----------------------|----------------|
| SENTO SE' | | | | MUNICIPE DE SERRINHA | | | | | | | | |
| Total Total | TOTAL TOTAL | | | HOMENS HOMMES | | | MULHERES FEMMES | | | TOTAL TOTAL | | |
| | 0 a 20 anos ans | 21 e + anos ans | Total Total | 0 a 20 anos ans | 21 e + anos ans | Total Total | 0 a 20 anos ans | 21 e + anos ans | Total Total | 0 a 20 anos ans | 21 e + anos ans | Total Total |
| 121 | 733 | 3 078 | 3 811 | 1 154 | 5 057 | 6 211 | 90 | 574 | 664 | 1 244 | 5 631 | 6 875 |
| 39 | 164 | 719 | 883 | 6 | 65 | 71 | — | 2 | 2 | 6 | 67 | 73 |
| 8 | 11 | 78 | 89 | — | — | — | — | — | — | — | — | — |
| — | 1 | 1 | 2 | — | 4 | 4 | — | — | — | — | 4 | 4 |
| — | 1 | 4 | 5 | 5 | — | 5 | — | — | — | 5 | — | 5 |
| 18 | — | 18 | 18 | — | — | — | — | — | — | — | — | — |
| — | — | — | — | — | — | — | — | — | — | — | — | — |
| — | 2 | 3 | 5 | — | 2 | 2 | — | — | — | — | 2 | 2 |
| — | 4 | 23 | 27 | 5 | 24 | 29 | — | — | — | 5 | 24 | 29 |
| 12 | 2 | 19 | 21 | — | 14 | 14 | — | — | — | — | 14 | 14 |
| — | 8 | 19 | 27 | 1 | 8 | 9 | — | — | — | 1 | 8 | 9 |
| 12 | 3 | 14 | 17 | 5 | 66 | 71 | — | 2 | 2 | 5 | 68 | 73 |
| 182 | 69 | 244 | 313 | 14 | — | 14 | 33 | 179 | 212 | 47 | 179 | 236 |
| — | 3 | 11 | 14 | 1 | 17 | 18 | — | — | — | 1 | 17 | 18 |
| — | 23 | 107 | 130 | 23 | 80 | 103 | — | — | — | 23 | 80 | 103 |
| — | 1 | 8 | 9 | — | — | — | — | — | — | — | — | — |
| — | — | — | — | — | 1 | 1 | — | — | — | — | 1 | 1 |
| 161 | 47 | 126 | 173 | 1 | 4 | 5 | 6 | 19 | 25 | 7 | 23 | 30 |
| — | — | — | — | — | 7 | 7 | — | — | — | — | 7 | 7 |
| — | 1 | 15 | 16 | 1 | 4 | 5 | — | — | — | 1 | 4 | 5 |
| — | 2 | 16 | 18 | 20 | 35 | 55 | — | — | — | 20 | 35 | 55 |
| — | — | — | — | 1 | 7 | 8 | — | 1 | 1 | 1 | 8 | 9 |
| — | — | 2 | 2 | — | 1 | 1 | — | — | — | — | 1 | 1 |
| 4 | 3 | 51 | 54 | 63 | 216 | 279 | 5 | 25 | 30 | 68 | 241 | 309 |
| — | — | — | — | — | — | — | — | — | — | — | — | — |
| — | — | 5 | 5 | — | 8 | 8 | — | — | — | — | 8 | 8 |
| — | — | — | — | — | — | — | — | — | — | — | — | — |
| — | 2 | 7 | 9 | — | 16 | 16 | — | — | — | — | 16 | 16 |
| — | — | — | — | — | — | — | — | — | — | — | — | — |
| — | — | — | — | — | 8 | 8 | — | — | — | — | 8 | 8 |
| — | — | 1 | 1 | 2 | 10 | 12 | — | — | — | 2 | 10 | 12 |
| — | — | — | — | 1 | 2 | 3 | — | — | — | 1 | 2 | 3 |
| — | — | — | — | 2 | 2 | 4 | — | — | — | 2 | 2 | 4 |
| — | — | 1 | 1 | — | 2 | 2 | — | — | — | — | 2 | 2 |
| — | 4 | 4 | 4 | 1 | 12 | 13 | — | — | — | 1 | 12 | 13 |
| — | — | — | — | — | 7 | 7 | — | — | — | — | 7 | 7 |
| 1 | 1 | 4 | 5 | — | 2 | 2 | 1 | 10 | 11 | 1 | 12 | 13 |
| — | 2 | 5 | 7 | 10 | 38 | 48 | — | 1 | 1 | 10 | 39 | 49 |
| 4 | 3 | 8 | 11 | — | 1 | 1 | — | 1 | 1 | — | 2 | 2 |
| 45 | 12 | 40 | 52 | 28 | 16 | 44 | 84 | 61 | 145 | 112 | 77 | 189 |
| 10 | 5 | 21 | 26 | 34 | 99 | 133 | — | 1 | 1 | 34 | 100 | 134 |
| 4 513 | 9 489 | — | 9 489 | 6 301 | — | 6 301 | 6 517 | — | 6 517 | 12 818 | — | 12 818 |
| 1 398 | 2 211 | — | 2 211 | 502 | — | 502 | 1 953 | — | 1 953 | 2 455 | — | 2 455 |
| 3 662 | — | 3 789 | 3 789 | — | 151 | 151 | — | 5 271 | 5 271 | — | 5 422 | 5 422 |
| 10 190 | 12 803 | 8 441 | 21 244 | 8 181 | 5 986 | 14 167 | 8 689 | 6 149 | 14 838 | 16 870 | 12 135 | 29 005 |

População dos municípios do Estado da Bahia,

Population des municipes de l'État de Bahia,

(CONTINUA)

| PROFISSÕES PROFESSIONS | | | MUNICIPIO MUNICIPÉ | | | | | | |
|--|--|---|---|--|-------|------------------------|------------------------|-------|-------|
| | | | HOMENS HOMMES | | | MULHERES FEMMES | | | |
| | | | 0 a 20 annos ans | 21 e + annos ans | Total | 0 a 20 annos ans | 21 e + annos ans | Total | |
| Produção da matéria prima (<i>Production de la matière pre- mière</i>) | Exploração do solo e sub-solo (<i>Exploitation du sol et du sous- sol</i>) | Exploração do solo (Agricultura, etc. (<i>Agriculture, etc</i>)) | 478 | 1 414 | 1 892 | 113 | 339 | 452 | |
| | | Criação (Élevage) Caça e pesca (<i>Chasse et pêche</i>) | 1 | 45 | 46 | — | 4 | 4 | |
| Transformação e emprego da matéria prima (<i>Transformati- on et emploi de la matière pre- mière</i>) | Indústrias (<i>Industries</i>) | Extracção de matérias minerais (<i>Extraction de matières minérales</i>) | — | — | — | — | — | — | |
| | | Segundo a natureza da matéria prima (<i>D'après la nature de la matière première</i>) | Textis (Textiles) | — | — | — | — | — | — |
| | | | Couros, peles, etc. (<i>Cuirs, peaux, etc.</i>) | — | — | — | — | — | — |
| | | Segundo a ap- plicação da matéria prima (<i>D'après l'ap- plication de la matière pre- mière</i>) | Madeiras (Bois) | — | 3 | 3 | — | — | — |
| | | | Metallurgia (<i>Métallurgie</i>) Cerâmica (<i>Céramique</i>) | — | 1 | 1 | — | — | — |
| | | Outras (<i>Autres</i>) | Productos químicos e analogos (<i>Produits chimiques et produits analogues</i>) | — | — | — | — | — | — |
| | | | Alimentação (<i>Alimentation</i>) Vestuario e toucador (<i>Habillement et toilette</i>) | 3 | — | 3 | — | — | — |
| | | Transportes (<i>Transports</i>) | Mobiliário (<i>Ameublement</i>) | — | 6 | 6 | — | — | — |
| | | | Edificação (<i>Bâtiment</i>) Apparelhos de transporte (<i>Appareils de transport</i>) | — | 22 | 22 | — | — | — |
| | | Comercio (<i>Commerce</i>) | Produção e transmissão de forças phy- sicas (<i>Production et transmission de forces physiques</i>) | — | 1 | 1 | — | — | — |
| | | | Relat ás sciencias, letras e artes In- dústrias de luxo (<i>Relat aux sciences lettres et arts Industries de luxe</i>) | 1 | — | 1 | — | 4 | 4 |
| | | Administração e profissões libe- raes (<i>Adminis- tration et pro- fessions libé- rales</i>) | Força publica (<i>Force publique</i>) | Bancos, cambio, seguro, commissões, etc. (<i>Banques, change, assurance, commissions, etc</i>) | — | — | — | — | — |
| Comercio propriamente dito (<i>Commerce proprement dit</i>) Outras especies de comercio (<i>Autres commerces</i>) | 5 | | | 31 | 36 | — | 1 | 1 | |
| Diversas (<i>Divers</i>) | Pessoas que vivem de suas rendas (<i>Personnes vivant de leurs revenus</i>) | Exercito (<i>Armée de terre</i>) Armada (<i>Armée de mer</i>) | — | — | — | — | — | — | |
| | | Policia (<i>Police</i>) Bombeiros (<i>Pompiers</i>) | 3 | 6 | 9 | — | — | — | |
| TOTAL GERAL (Total général) | Profissões libe- raes (<i>Profes- sions libérales</i>) | Publica (<i>Publique</i>) | — | — | — | — | 1 | 1 | |
| | | Particular (<i>Privée</i>) | — | — | — | — | — | — | |
| TOTAL GERAL (Total général) | Profissões libe- raes (<i>Profes- sions libérales</i>) | Religiosas (<i>Religieuses</i>) Judiciarias (<i>Judiciaires</i>) Medicas (<i>Médicales</i>) Magisterio (<i>Enseignement</i>) Sciencias, letras e artes (<i>Sciences, lettres et arts</i>) | — | — | — | — | — | — | |
| | | — | — | — | — | 5 | 5 | | |
| TOTAL GERAL (Total général) | Diversas (<i>Divers</i>) | Serviço domestico (<i>Travail domestique</i>) Mal definidas (<i>Mal déterminées</i>) | 3 | — | 3 | 14 | 13 | 27 | |
| | | Profissão não declarada e sem pro- fissão (<i>Profession inconnue et sans profession</i>) | 1 416 | — | 1 416 | 1 551 | — | 1 551 | |
| TOTAL GERAL (Total général) | Diversas (<i>Divers</i>) | Profissão não declarada e sem pro- fissão (<i>Profession inconnue et sans profession</i>) | 0 a 14 annos (<i>ans</i>) | 83 | — | 83 | 381 | — | |
| | | | 15 a 20 » » 21 e + » » | — | 61 | 61 | — | 1 441 | 1 441 |
| TOTAL GERAL (Total général) | | | 1 999 | 1 623 | 3 622 | 2 072 | 1 860 | 3 932 | |

por profissões, segundo o sexo e a idade

par professions, d'après le sexe et l'âge

ÇÃO — SUITE)

| DE SOURE DE SOURE | | | MUNICIPIO DE TAPEROÁ MUNICIPE DE TAPEROÁ | | | | | | | | |
|------------------------|------------------------|----------------|---|------------------------|----------------|------------------------|------------------------|----------------|------------------------|------------------------|----------------|
| TOTAL TOTAL | | | HOMENS HOMMES | | | MULHERES FEMMES | | | TOTAL TOTAL | | |
| 0 a 20 annos ans | 21 e + annos ans | Total Total | 0 a 20 annos ans | 21 e + annos ans | Total Total | 0 a 20 annos ans | 21 e + annos ans | Total Total | 0 a 20 annos ans | 21 e + annos ans | Total Total |
| 591 | 1 753 | 2 344 | 386 | 1 852 | 2 238 | 29 | 215 | 244 | 415 | 2 067 | 2 482 |
| 1 | 49 | 50 | 2 | 45 | 47 | — | — | — | 2 | 45 | 47 |
| — | 1 | 1 | — | — | — | — | — | — | — | — | — |
| — | — | — | — | — | — | — | — | — | — | — | — |
| — | — | — | — | — | — | — | — | — | — | — | — |
| — | 3 | 3 | — | — | — | — | — | — | — | — | — |
| — | 1 | 1 | — | 10 | 10 | — | — | — | — | 10 | 10 |
| — | — | — | — | 2 | 2 | — | — | — | — | 2 | 2 |
| — | — | — | — | 4 | 4 | — | — | — | — | 4 | 4 |
| 3 | — | 3 | — | 4 | 4 | — | 2 | 2 | — | 6 | 6 |
| 17 | 69 | 86 | 11 | 39 | 50 | 11 | 93 | 104 | 22 | 132 | 154 |
| — | 6 | 6 | — | 10 | 10 | — | — | — | — | 10 | 10 |
| — | 22 | 22 | 5 | 43 | 48 | — | — | — | 5 | 43 | 48 |
| — | 1 | 1 | — | — | — | — | — | — | — | — | — |
| — | — | — | — | — | — | — | — | — | — | — | — |
| — | — | — | — | — | — | — | — | — | — | — | — |
| 1 | 4 | 5 | — | 2 | 2 | — | — | — | — | 2 | 2 |
| — | — | — | — | — | — | — | — | — | — | — | — |
| — | 1 | 1 | 1 | 22 | 23 | — | — | — | 1 | 22 | 23 |
| — | — | — | 1 | 17 | 18 | — | — | — | 1 | 17 | 18 |
| — | 1 | 1 | — | 1 | 1 | — | — | — | — | 1 | 1 |
| — | — | — | — | 4 | 4 | — | — | — | — | 4 | 4 |
| 5 | 32 | 37 | 10 | 80 | 90 | — | 8 | 8 | 10 | 88 | 98 |
| — | — | — | — | 1 | 1 | — | — | — | — | 1 | 1 |
| — | — | — | — | — | — | — | — | — | — | — | — |
| — | — | — | — | — | — | — | — | — | — | — | — |
| — | — | — | — | — | — | — | — | — | — | — | — |
| 3 | 6 | 9 | — | 2 | 2 | — | — | — | — | 2 | 2 |
| — | — | — | — | — | — | — | — | — | — | — | — |
| — | 1 | 1 | — | 6 | 6 | — | 1 | 1 | — | 7 | 7 |
| — | 4 | 4 | 1 | 2 | 3 | — | — | — | 1 | 2 | 3 |
| — | — | — | — | 10 | 10 | — | — | — | — | 10 | 10 |
| — | — | — | 1 | 1 | 2 | — | — | — | 1 | 1 | 2 |
| — | — | — | — | 1 | 1 | — | — | — | — | 1 | 1 |
| — | — | — | — | 8 | 8 | — | — | — | — | 8 | 8 |
| — | — | — | 1 | 1 | 1 | — | — | — | 1 | 1 | 1 |
| — | 5 | 5 | — | — | — | — | 2 | 2 | — | 2 | 2 |
| — | 5 | 5 | — | 7 | 7 | — | — | — | — | 7 | 7 |
| — | — | — | — | 1 | 1 | — | — | — | — | 1 | 1 |
| 17 | 13 | 30 | 12 | 2 | 14 | 16 | 26 | 42 | 28 | 28 | 56 |
| 2 | 4 | 6 | 4 | 17 | 21 | — | — | — | 4 | 17 | 21 |
| 2 967 | — | 2 967 | 2 005 | — | 2 005 | 1 788 | — | 1 788 | 3 793 | — | 3 793 |
| 464 | — | 464 | 291 | — | 291 | 691 | — | 691 | 982 | — | 982 |
| — | 1 502 | 1 502 | — | 56 | 56 | — | 2 072 | 2 072 | — | 2 128 | 2 128 |
| 4 071 | 3 483 | 7 554 | 2 731 | 2 249 | 4 980 | 2 535 | 2 419 | 4 954 | 5 266 | 4 568 | 9 934 |

População dos municípios do Estado da Bahia,

Population des municipes de l'État de Bahia,

(CONTINUA)

| PROFISSÕES PROFESSIONS | | MUNICIPIO MUNICIPE | | | | | | |
|--|--|---|--|----------------|-----------------------|-----------------------|-----|-----|
| | | HOMENS HOMMES | | | MULHERES FEMMES | | | |
| | | 0 a 20 anos ans | 21 e + anos ans | Total Total | 0 a 20 anos ans | 21 e + anos ans | | |
| Produção da matéria prima (<i>Production de la matière pre- mière</i>) | Exploração do solo e sub-solo (<i>Exploitation du sol et du sous- sol</i>) | Exploração do solo (Agricultura, etc. (<i>Agriculture, etc.</i>)) | 104 | 460 | 564 | 38 | 101 | |
| | | Criação (Elevage) Caça e pesca (<i>Chasse et pêche</i>) | 2 | 1 | 3 | — | — | |
| Transformação e emprego da matéria prima (<i>Transformation et emploi de la matière pre- mière</i>) | Indústrias (<i>Industries</i>) | Extracção de matérias minerais (Pedreiras (<i>Carrères</i>)) Minas, salinas, etc. (<i>Mines, salines, etc.</i>) | — | — | — | — | — | |
| | | Segundo a natureza da matéria prima (D'après la nature de la matière première) | — | — | — | — | — | |
| | | Textis (<i>Textiles</i>) | — | — | — | — | — | |
| | | Couros, peles, etc. (<i>Cuir, peaux, etc.</i>) | — | — | — | — | — | |
| | | Madeiras (<i>Bois</i>) | — | 2 | 2 | — | — | |
| | | Metallurgia (<i>Métallurgie</i>) | — | 4 | 4 | — | — | |
| | | Cerâmica (<i>Céramique</i>) | — | 1 | 1 | — | — | |
| | | Productos químicos e analogos (<i>Produits chimiques et produits analogues</i>) | — | — | — | — | — | |
| | | Alimentação (<i>Alimentation</i>) | — | — | — | — | — | |
| | | Vestuário e tocador (<i>Habillement et toilette</i>) | 1 | 2 | 3 | 8 | 15 | |
| Administração e profissões libe- raes (<i>Adminis- tration et pro- fessions libé- rales</i>) | Administração (<i>Administration</i>) | Mobiliário (<i>Ameublement</i>) | — | 5 | 5 | — | — | |
| | | Edificação (<i>Bâtiment</i>) | 2 | 32 | 34 | — | — | |
| | | Apparelhos de transporte (<i>Appareils de transport</i>) | — | — | — | — | — | |
| | | Produção e transmissão de forças físicas (<i>Production et transmission de forces physiques</i>) | — | — | — | — | — | |
| | | Relat. ás sciencias, letras e artes Indústrias de luxo (<i>Relat. aux sciences lettres et arts Industries de luxe</i>) | — | — | — | — | — | |
| | | Outras (<i>Autres</i>) | — | — | — | — | — | |
| | | Transportes (<i>Transports</i>) | Marítimos e fluviaes (<i>Maritimes et par fleuves</i>) | — | — | — | — | — |
| | | | Terrestres e aéreos (<i>Terrestres et aériens</i>) | — | — | — | — | — |
| | | | Correios, telegraphos e telephones (<i>Postes, télégraphes et téléphones</i>) | — | 4 | 4 | — | — |
| | | Comercio (<i>Commerce</i>) | Bancos, cambio, seguro, comissões, etc. (<i>Banques, change, assurance, commissions, etc.</i>) | — | — | — | — | — |
| Comercio propriamente dito (<i>Commerce proprement dit</i>) | — | | 10 | 10 | — | — | | |
| Outras especies de commercio (<i>Autres commerces</i>) | — | | — | — | — | — | | |
| Força publica (<i>Force publique</i>) | Exercito (<i>Armée de terre</i>) | Officiaes (<i>Officiers</i>) | — | — | — | — | — | |
| | | Praças (<i>Soldats</i>) | — | — | — | — | — | |
| | | Armada (<i>Armée de mer</i>) | Officiaes (<i>Officiers</i>) | — | — | — | — | — |
| | | | Praças (<i>Soldats</i>) | — | — | — | — | — |
| | | Polícia (<i>Police</i>) | Officiaes (<i>Officiers</i>) | — | — | — | — | — |
| Praças (<i>Soldats</i>) | — | — | — | — | — | | | |
| Administração (<i>Administration</i>) | Bombeiros (<i>Pompiers</i>) | Officiaes (<i>Officiers</i>) | — | — | — | — | — | |
| | | Praças (<i>Soldats</i>) | — | — | — | — | — | |
| | | Publica (<i>Publique</i>) | Federal (<i>Service de la Fédération</i>) | — | 1 | 1 | — | — |
| | | | Estadual (<i>Service des États</i>) | — | 1 | 1 | — | — |
| | | Municipal (<i>Service du Municipipe</i>) | — | — | — | — | — | |
| Particular (<i>Privée</i>) | — | 3 | 6 | 9 | — | — | | |
| Profissões libe- raes (<i>Profes- sions libérales</i>) | Religiosas (<i>Religieuses</i>) | Judiciarias (<i>Judiciaires</i>) | — | 1 | 1 | — | — | |
| | | Médicas (<i>Médicales</i>) | — | — | — | — | — | |
| | | Magisterio (<i>Enseignement</i>) | 1 | — | 1 | — | 1 | |
| | | Sciencias, letras e artes (<i>Sciences, lettres et arts</i>) | — | 1 | 1 | — | — | |
| | | Sciencias, letras e artes (<i>Sciences, lettres et arts</i>) | — | — | — | — | — | |
| Diversas (<i>Divers</i>) | Pessoas que vivem de suas rendas (<i>Personnes vivant de leurs revenus</i>) | Serviço domestico (<i>Travail domestique</i>) | — | 1 | 1 | 2 | 4 | |
| | | Mal definidas (<i>Mal déterminées</i>) | — | — | — | — | — | |
| | | Profissão não declarada e sem profissão (<i>Profession inconnue et sans profession</i>) | 0 a 14 annos (<i>ans</i>) | 326 | — | 326 | 506 | — |
| | | | 15 a 20 » » | 42 | — | 42 | 173 | — |
| | | | 21 e + » » | — | 27 | 27 | — | 410 |
| TOTAL GERAL (<i>Total général</i>) | | | 481 | 559 | 1 040 | 727 | 531 | |

População dos municípios do Estado da Bahia,

Population des municipes de l'État de Bahia,

(CONTINUA)

| PROFISSÕES PROFESSIONS | | MUNICIPIO MUNICIPE | | | | | | | |
|--|---|---|--|----------------|-----------------------|-----------------------|----------------|----|---|
| | | HOMENS HOMMES | | | MULHERES FEMMES | | | | |
| | | 0 a 20 anos ans | 21 e + anos ans | Total Total | 0 a 20 anos ans | 21 e + anos ans | Total Total | | |
| Produção da matéria prima (<i>Production de la matière pre- mière</i>) | Exploração do solo e sub-solo (<i>Exploitation du sol et du sous- sol</i>) | Exploração do solo (Agricultura, etc. (<i>Agriculture, etc.</i>)) | 180 | 1 171 | 1 351 | 13 | 66 | 79 | |
| | | Criação (Élevage) { Caça e pesca (<i>Chasse et pêche</i>) | 4 | 36 | 40 | — | — | — | |
| Transformação e emprego da matéria prima (<i>Transformation et emploi de la matière pre- mière</i>) | Indústrias .. (<i>Industries</i>) | Extracção de matérias minerais (Pedreiras (<i>Carières</i>)) | — | 1 | 1 | — | — | — | |
| | | Minas, salinas, etc. (<i>Mines, salines, etc.</i>) | — | — | — | — | — | — | |
| | | Textis (<i>Textiles</i>) | — | — | — | — | — | — | |
| | | Couros, pelles, etc. (<i>Cuir, peaux, etc.</i>) | — | — | — | — | — | — | |
| | | Madeiras (<i>Bois</i>) | 1 | 6 | 7 | — | — | — | |
| | | Metallurgia (<i>Métallurgie</i>) | — | 7 | 7 | — | — | — | |
| | | Cerâmica (<i>Céramique</i>) | — | 5 | 5 | — | — | — | |
| | | Segundo a natureza da matéria prima (<i>D'après la nature de la matière première</i>) | — | — | — | — | — | — | |
| | | Productos chimicos e analogos (<i>Produits chimiques et produits analogues</i>) | — | 1 | 1 | — | — | — | |
| | | Alimentação (<i>Alimentation</i>) | — | 1 | 1 | — | — | — | |
| Administração e profissões libe- raes (<i>Adminis- tration et profes- sions libérales</i>) | Força publica (<i>Force publique</i>) | Vestuário e toucador (<i>Habillement et toilette</i>) | — | 16 | 16 | 1 | 13 | 14 | |
| | | Mobiliário (<i>Ameublement</i>) | — | 2 | 2 | — | — | — | |
| | | Edificação (<i>Bâtiment</i>) | — | 54 | 54 | — | — | — | |
| | | Apparelhos de transporte (<i>Appareils de transport</i>) | — | 6 | 6 | — | — | — | |
| | | Produção e transmissão de forças físicas (<i>Production et transmission de forces physiques</i>) | — | 1 | 1 | — | — | — | |
| | | Relat ás sciencias, letras e artes. Indústrias de luxo (<i>Relat aux sciences lettres et arts Industries de luxe</i>) | — | — | — | — | — | — | |
| | | Outras (<i>Autres</i>) | 6 | 16 | 22 | — | 1 | 1 | |
| | | Transportes (<i>Transports</i>) | Maritimos e fluviaes (<i>Maritimes et par fleuves</i>) | 4 | 7 | 11 | — | — | — |
| | | Terrestres e aereos (<i>Terrestres et aériens</i>) | 7 | 13 | 20 | — | — | — | |
| | | Correios, telegraphos e telephones (<i>Postes, télégraphes et téléphones</i>) | — | 2 | 2 | — | 1 | 1 | |
| Comercio... (<i>Commerce</i>) | Bancos, cambio, seguro, commissões, etc. (<i>Banques, change, assurance, commissions, etc.</i>) | — | — | — | — | — | — | | |
| | Comercio propriamente dito (<i>Commerce proprement dit</i>) | 6 | 23 | 29 | — | 1 | 1 | | |
| | Outras especies de commercio (<i>Autres commerces</i>) | — | 1 | 1 | — | — | — | | |
| Diversas. (<i>Divers</i>) | Profissão não declarada e sem profissão (<i>Profession inconnue et sans profession</i>) | Exercito (<i>Armée de terre</i>) { Officiaes (<i>Officiers</i>) | — | — | — | — | — | — | |
| | | Praças (<i>Soldats</i>) | — | — | — | — | — | — | |
| | | Armada (<i>Armée de mer</i>) { Officiaes (<i>Officiers</i>) | — | — | — | — | — | — | |
| | | Praças (<i>Soldats</i>) | — | — | — | — | — | — | |
| | | Policia (<i>Police</i>). { Officiaes (<i>Officiers</i>) | — | — | — | — | — | — | |
| | | Praças (<i>Soldats</i>) | — | 4 | 4 | — | — | — | |
| | | Bombeiros (<i>Pompiers</i>) { Officiaes (<i>Officiers</i>) | — | — | — | — | — | — | |
| | | Praças (<i>Soldats</i>) | — | — | — | — | — | — | |
| | | Administração (Administração) { Publica (<i>Publique</i>) { Federal (<i>Service de la Fédération</i>) | 1 | 7 | 8 | — | — | — | |
| | | Estadual (<i>Service des États</i>) | — | 1 | 1 | — | — | — | |
| Municipal (<i>Service du Municipé</i>) | — | — | — | — | — | — | | | |
| Particular (<i>Privée</i>) | — | 2 | 2 | 1 | — | 1 | | | |
| Profissões libe- raes (<i>Profes- sions libérales</i>) | Religiosas (<i>Religieuses</i>) | 2 | — | 2 | — | — | — | | |
| | Judiciarias (<i>Judiciaires</i>) | — | 4 | 4 | — | — | — | | |
| | Médicas (<i>Médicales</i>) | — | — | — | — | — | — | | |
| | Magisterio (<i>Enseignement</i>) | — | 2 | 2 | — | 3 | 3 | | |
| Sciencias, letras e artes (<i>Sciences, lettres et arts</i>) | — | 6 | 6 | — | — | — | | | |
| Pessoas que vivem de suas rendas (<i>Personnes vivant de leurs revenus</i>) | Serviço domestico (<i>Travail domestique</i>) | — | 1 | 1 | — | — | — | | |
| | Mal definidas (<i>Mal déterminées</i>) | 5 | 5 | 10 | 12 | 18 | 30 | | |
| | Profissão não declarada e sem profissão (<i>Profession inconnue et sans profession</i>) | 1 060 | — | 1 060 | 1 099 | — | 1 099 | | |
| | Profissão não declarada e sem profissão (<i>Profession inconnue et sans profession</i>) | 173 | — | 173 | 302 | — | 302 | | |
| TOTAL GERAL (Total général) | | 1 463 | 1 544 | 3 007 | 1 429 | 1 023 | 2 452 | | |

por profissões, segundo o sexo e a idade

par professions, d'après le sexe et l'âge

ÇÃO — SUITE)

| DE UNA DE UNA | | | MUNICIPIO DE URANDY MUNICIPE DE URANDY | | | | | | | | |
|------------------|---------------|----------------|---|---------------|----------------|--------------------|---------------|----------------|----------------|---------------|----------------|
| TOTAL TOTAL | | | HOMENS HOMMES | | | MULHERES FEMMES | | | TOTAL TOTAL | | |
| 0 a 20 ans | 21 e + ans | Total Total | 0 a 20 ans | 21 e + ans | Total Total | 0 a 20 ans | 21 e + ans | Total Total | 0 a 20 ans | 21 e + ans | Total Total |
| 193 | 1 237 | 1 430 | 681 | 3 997 | 4 678 | 23 | 207 | 230 | 704 | 4 204 | 4 908 |
| — | 1 | 1 | — | 37 | 41 | — | — | — | 4 | 37 | 41 |
| 4 | 36 | 40 | — | — | — | — | — | — | — | — | — |
| — | 1 | 1 | — | 1 | 1 | — | — | — | — | 1 | 1 |
| — | — | — | — | 2 | 2 | — | — | — | — | 2 | 2 |
| — | — | — | — | 2 | 2 | 6 | 54 | 60 | 6 | 56 | 62 |
| — | — | — | — | 2 | 2 | — | — | — | — | 2 | 2 |
| 1 | 6 | 7 | — | — | — | — | — | — | — | — | — |
| — | 7 | 7 | 3 | 20 | 23 | — | — | — | 3 | 20 | 23 |
| — | 5 | 5 | — | 2 | 2 | — | — | — | — | 2 | 2 |
| — | 1 | 1 | — | 5 | 5 | — | — | — | — | 5 | 5 |
| — | 1 | 1 | — | 3 | 3 | — | — | — | — | 3 | 3 |
| 1 | 29 | 30 | 4 | 34 | 38 | 19 | 87 | 106 | 23 | 121 | 144 |
| — | 2 | 2 | — | — | 10 | — | — | — | — | 10 | 10 |
| — | 54 | 54 | 3 | 124 | 127 | — | — | — | 3 | 124 | 127 |
| — | 6 | 6 | — | 9 | 9 | — | — | — | — | 9 | 9 |
| — | 1 | 1 | — | — | — | — | — | — | — | — | — |
| — | 2 | 2 | — | — | — | 4 | 16 | 20 | 4 | 16 | 20 |
| 6 | 17 | 23 | — | — | — | — | — | — | — | — | — |
| 4 | 7 | 11 | — | — | — | — | — | — | — | — | — |
| 7 | 13 | 20 | 1 | 8 | 9 | — | — | — | 1 | 8 | 9 |
| — | 3 | 3 | — | 3 | 3 | — | — | — | — | 3 | 3 |
| — | — | — | — | — | — | — | — | — | — | — | — |
| 6 | 24 | 30 | 5 | 124 | 129 | — | — | — | — | — | — |
| — | 1 | 1 | — | — | — | — | 4 | 4 | 5 | 128 | 133 |
| — | — | — | — | — | — | — | — | — | — | — | — |
| — | — | — | — | — | — | — | — | — | — | — | — |
| — | — | — | — | — | — | — | — | — | — | — | — |
| — | 4 | 4 | 1 | 2 | 3 | — | — | — | 1 | 2 | 3 |
| — | — | — | — | — | — | — | — | — | — | — | — |
| 1 | 7 | 8 | — | 2 | 2 | — | — | — | — | 2 | 2 |
| — | 1 | 1 | — | 4 | 4 | — | — | — | — | 4 | 4 |
| — | — | — | — | 4 | 4 | — | — | — | — | 4 | 4 |
| 1 | 2 | 3 | — | 2 | 2 | — | — | — | — | 2 | 2 |
| 2 | — | 2 | — | 2 | 2 | — | — | — | — | 2 | 2 |
| — | 4 | 4 | — | 10 | 10 | — | — | — | — | 10 | 10 |
| — | — | — | — | 3 | 3 | — | 4 | — | — | 7 | 7 |
| — | 5 | 5 | — | 3 | 3 | — | — | — | 2 | 3 | 5 |
| — | 6 | 6 | 7 | 16 | 23 | 2 | — | 2 | 2 | 3 | 23 |
| — | 1 | 1 | — | — | — | — | — | — | 7 | 16 | — |
| — | — | — | — | — | — | — | 1 | 1 | — | 1 | 1 |
| 17 | 23 | 40 | 15 | 10 | 25 | 28 | 64 | 92 | 43 | 74 | 117 |
| 15 | 112 | 127 | 15 | 179 | 194 | — | 1 | 1 | 15 | 180 | 195 |
| 2 159 | — | 2 159 | 6 449 | — | 6 449 | 6 666 | — | 6 666 | 13 115 | — | 13 115 |
| 475 | — | 475 | 1 068 | — | 1 068 | 1 920 | — | 1 920 | 2 988 | — | 2 988 |
| — | 948 | 948 | — | 169 | 169 | — | 5 076 | 5 076 | — | 5 245 | 5 245 |
| 2 892 | 2 567 | 5 459 | 8 256 | 4 789 | 13 045 | 8 668 | 5 514 | 14 182 | 16 924 | 10 303 | 27 227 |

População dos municípios do Estado da Bahia,

Population des municipes de l'État de Bahia,

(CONTINUA)

| PROFISSÕES PROFESSIONS | | MUNICIPIO MUNICIPE | | | | | | |
|--|--|---|---------------|-------|--------------------|---------------|-------|--------|
| | | HOMENS HOMMES | | | MULHERES FEMMES | | | |
| | | 0 a 20 ans | 21 e + ans | Total | 0 a 20 ans | 21 e + ans | Total | |
| Produção da matéria prima (<i>Production de la matière pre- mière</i>) | Exploração do solo e sub-solo (<i>Exploitation du sol et du sous- sol</i>) | Exploração do solo (Agricultura, etc) (<i>Agriculture, etc</i>) | 986 | 3 039 | 4 025 | 493 | 1 238 | 1 731 |
| | | Criação (Flevoage) (Caça e pesca) (<i>Chasse et pêche</i>) | 62 | 164 | 226 | 3 | 4 | 7 |
| Transformação e emprego da matéria prima (<i>Transformati- on et emploi de la matière pre- mière</i>) | Indústrias (<i>Industries</i>) | Extracção de matérias minerais (Pedreiras) (<i>Carrières</i>) | 1 | 7 | 8 | — | — | — |
| | | Minas, salinas, etc (Mines, salines, etc) | — | — | — | — | — | — |
| | | Segundo a natureza da matéria prima (Textis) (<i>Textiles</i>) | 65 | 63 | 128 | 113 | 184 | 297 |
| | | Couros, peles, etc (Cuir, peaux, etc.) | — | — | — | — | — | — |
| | | Madeiras (Bois) | — | 8 | 8 | — | — | — |
| | | Metallurgia (Metallurgie) | 18 | 49 | 67 | — | — | — |
| | | Cerâmica (Céramique) | — | 2 | 2 | — | — | — |
| | | Productos químicos e analogos (Produits chimiques et produits analogues) | 10 | 23 | 33 | 7 | 22 | 29 |
| | | Alimentação (Alimentation) | 8 | 20 | 28 | — | 10 | 10 |
| | | Vestuário e tocador (Habillement et toilette) | 61 | 111 | 172 | 84 | 370 | 454 |
| | | Mobiliário (Ameublement) | 7 | 32 | 39 | — | — | — |
| | | Edificação (Bâtiment) | 41 | 163 | 204 | — | — | — |
| | | Apparelhos de transporte (Appareils de transport) | 2 | 4 | 6 | — | — | — |
| | | Produção e transmissão de forças físicas (Production et transmission de forces physiques) | 3 | 17 | 20 | — | — | — |
| | | Relat ás sciencias, letras e artes (Relat aux sciences lettres et arts) | 2 | 7 | 9 | 4 | 3 | 7 |
| Indústrias de luxo (Industries de luxe) | — | — | — | — | — | — | | |
| Outras (Autres) | — | 16 | 16 | — | 2 | 2 | | |
| Transportes (<i>Transports</i>) | Marítimos e fluviaes (Maritimes et par fleuves) | Terrestres e aeréos (Terrestres et aériens) | 12 | 81 | 93 | — | — | — |
| | | Correios, telegraphos e telephones (Postes, télégraphes et téléphones) | 2 | 35 | 37 | — | — | — |
| | | Bancos, cambio, seguro comissões, etc (Banques, change, assurance, commissions, etc) | 3 | 6 | 9 | — | — | — |
| Commercio (<i>Commerce</i>) | Commercio propriamente dito (Commerce proprement dit) | Outras especies de commercio (Autres commerces) | — | 14 | 14 | — | — | — |
| | | — | 57 | 270 | 327 | 1 | 45 | 46 |
| Administração e profissões libe- raes (Adminis- tration et pro- fessions libé- rales) | Força publica (<i>Force publique</i>) | Exercito (Armée de terre) | — | — | — | — | — | — |
| | | Officiaes (Officiers) | — | — | — | — | — | — |
| | | Praças (Soldats) | — | — | — | — | — | — |
| | | Armada (Armée de mer) | — | — | — | — | — | — |
| | | Officiaes (Officiers) | — | — | — | — | — | — |
| Praças (Soldats) | — | — | — | — | — | — | | |
| Polícia (Police) | — | 1 | 1 | — | — | — | | |
| Praças (Soldats) | 3 | 12 | 15 | — | — | — | | |
| Bombeiros (Pompiers) | — | — | — | — | — | — | | |
| Praças (Soldats) | — | — | — | — | — | — | | |
| Administração (<i>Administration</i>) | Publica (Publique) | Federal (Service de la Fédération) | — | 11 | 11 | — | — | — |
| | | Estadual (Service des États) | — | 7 | 7 | — | 2 | 2 |
| | | Municipal (Service du Municipè) | — | 20 | 20 | — | — | — |
| | | Particular (Privée) | 8 | 15 | 23 | 1 | — | 1 |
| Profissões libe- raes (Profes- sions libérales) | Religiosas (Religieuses) | Judiciarias (Judiciaires) | — | 1 | 1 | — | — | — |
| | | Médicas (Médicales) | — | 13 | 13 | — | — | — |
| | | Magisterio (Enseignement) | 1 | 7 | 8 | — | 10 | 10 |
| | | Sciencias, letras e artes (Sciences, lettres et arts) | — | 2 | 2 | — | 19 | 19 |
| | | — | — | 18 | 18 | 1 | 1 | 2 |
| Diversas (<i>Divers</i>) | Pessoas que vivem de suas rendas (Personnes vivant de leurs revenus) | Serviço domestico (Travail domestique) | — | 5 | 5 | — | 18 | 18 |
| | | Mal definidas (Mal déterminées) | 20 | 6 | 26 | 30 | 65 | 95 |
| | | Profissão não declarada e sem profissão (Profession inconnue et sans profession) | 187 | 421 | 608 | 229 | 459 | 688 |
| | | 0 a 14 annos (ans) | 3 798 | — | 3 798 | 3 861 | — | 3 861 |
| | | 15 a 20 " " | 302 | — | 302 | 771 | — | 771 |
| 21 e + " " | — | 152 | 152 | — | 3 127 | 3 127 | | |
| TOTAL GERAL (Total général) | | | 5 659 | 4 822 | 10 481 | 5 598 | 5 579 | 11 177 |

População dos municípios do Estado da Bahia,

Population des municipes de l'État de Bahia,

(CONTINUA)

| PROFISSÕES PROFESSIONS | | | MUNICIPIO DE VILLA MUNICIPE DE VILLA | | | | | | | |
|--|--|--|--|--|-------|--------------------|---------------|-------|-----|---|
| | | | HOMENS HOMMES | | | MULHERES FEMMES | | | | |
| | | | 0 a 20 ans | 21 e + ans | Total | 0 a 20 ans | 21 e + ans | Total | | |
| Produção da matéria prima (<i>Production de la matière pre- mière</i>) | Exploração do solo e sub-solo (<i>Exploitation du sol et du sous- sol</i>) | Exploração do solo (<i>Exploitation du sol</i>) | Agricultura, etc (<i>Agriculture, etc</i>) | 186 | 766 | 952 | 74 | 185 | 259 | |
| | | | Criação (<i>Élevage</i>) | 2 | 8 | 10 | 1 | 1 | 2 | |
| Transformação e emprego da matéria prima (<i>Transformation et emploi de la matière pre- mière</i>) | Indústrias (<i>Industries</i>) | Segundo a natureza da matéria prima (<i>D'après la nature de la matière première</i>) | Caça e pesca (<i>Chasse et pêche</i>) | — | 1 | 1 | — | — | — | |
| | | | Extracção de matérias minerais (<i>Extraction de matières minérales</i>) | Pedreiras (<i>Carières</i>) | — | 1 | 1 | — | — | — |
| | | | Minas, salinas, etc (<i>Mines, salines, etc</i>) | 251 | 810 | 1 061 | — | — | — | — |
| | | | Textis (<i>Textiles</i>) | — | — | — | — | — | — | — |
| | | | Couros, peles, etc (<i>Cuirs, peaux, etc</i>) | — | 2 | 2 | — | — | — | — |
| | | | Madeiras (<i>Bois</i>) | — | 1 | 1 | — | — | — | — |
| | | | Metallurgia (<i>Métallurgie</i>) | 2 | 11 | 13 | — | — | — | — |
| | | | Cerâmica (<i>Céramique</i>) | — | — | — | — | — | — | — |
| | | | Segundo a aplicação da matéria prima (<i>D'après l'ap- plication de la matière pre- mière</i>) | Productos químicos e analogos (<i>Produits chimiques et produits analogues</i>) | — | — | — | — | — | — |
| | | | | Alimentação (<i>Alimentation</i>) | — | — | — | — | — | — |
| | | Vestuário e tocador (<i>Habillement et toilette</i>) | 8 | 49 | 57 | 91 | 374 | 465 | | |
| | | Mobiliário (<i>Ameublement</i>) | 3 | 4 | 7 | — | — | — | | |
| | | Edificação (<i>Bâtiment</i>) | 7 | 23 | 30 | — | — | — | | |
| | | Apparelhos de transporte (<i>Appareils de transport</i>) | — | 1 | 1 | — | — | — | | |
| | | Produção e transmissão de forças físicas (<i>Production et transmission de forces physiques</i>) | — | — | — | — | — | — | | |
| | | Relat ás sciencias, letras e artes Indústrias de luxo (<i>Relat aux sciences lèthes et arts Industries de luxe</i>) | — | 3 | 3 | 1 | — | 1 | | |
| | | Outras (<i>Autres</i>) | — | — | — | — | — | — | | |
| Transportes (<i>Transports</i>) | Transportes .. | Marítimos e fluviaes (<i>Maritimes et par fleuves</i>) | — | — | — | — | — | — | — | |
| | | Terrestres e aereos (<i>Terrestres et aériens</i>) | — | 6 | 6 | — | — | — | | |
| | | Correios, telegraphos e telephones (<i>Postes, télégraphes et téléphones</i>) | — | — | — | — | 1 | 1 | | |
| Commercio. (<i>Commerce</i>) | Commercio.. | Bancos, cambio, seguro, commissões, etc (<i>Banques, change, assurance, commissions, etc</i>) | — | — | — | — | — | — | | |
| | | Commercio propriamente dito (<i>Commerce proprement dit</i>) | 27 | 165 | 192 | 1 | 4 | 5 | | |
| | | Outras especies de commercio (<i>Autres commerces</i>) | — | — | — | — | — | — | | |
| Administração e profissões libe- raes (<i>Administration et profes- sions libérales</i>) | Força publica (<i>Force publique</i>) | Exercito (<i>Armée de terre</i>) | Officiaes (<i>Officiers</i>) | — | — | — | — | — | — | |
| | | | Praças (<i>Soldats</i>) | — | — | — | — | — | — | |
| | | Armada (<i>Armée de mer</i>) | Officiaes (<i>Officiers</i>) | — | — | — | — | — | — | |
| | | | Praças (<i>Soldats</i>) | — | — | — | — | — | — | |
| | | Policia (<i>Police</i>) | Officiaes (<i>Officiers</i>) | — | 10 | 10 | — | — | — | |
| | Praças (<i>Soldats</i>) | — | — | — | — | — | — | | | |
| Administração (<i>Administration</i>) | Publica (<i>Publique</i>) | Federal (<i>Service de la Fédération</i>) | — | 3 | 3 | — | — | — | | |
| | | | — | 1 | 1 | — | — | — | | |
| | | | — | 3 | 3 | — | — | — | | |
| | | Municipal (<i>Service du Municipipe</i>) | — | — | — | — | — | — | | |
| | Particular (<i>Privée</i>) | — | 5 | 13 | 18 | — | — | | | |
| Profissões libe- raes (<i>Professions libérales</i>) | Profissões libe- raes | Religiosas (<i>Religieuses</i>) | — | 4 | 4 | — | — | — | | |
| | | Judiciarias (<i>Judiciaires</i>) | — | 1 | 1 | — | 1 | 1 | | |
| | | Médicas (<i>Médicales</i>) | — | 2 | 2 | 2 | 6 | 8 | | |
| | | Magisterio (<i>Enseignement</i>) | 2 | 11 | 13 | — | — | — | | |
| | | Sciencias, letras e artes (<i>Sciences, lettres et arts</i>) | — | — | — | — | — | — | | |
| Diversas (<i>Divers</i>) | Diversas | Pessoas que vivem de suas rendas (<i>Personnes vivant de leurs revenus</i>) | — | 1 | 1 | — | — | — | | |
| | | Serviço domestico (<i>Travail domestique</i>) | 3 | 1 | 4 | 13 | 14 | 27 | | |
| | | Mal definidas (<i>Mal déterminées</i>) | 3 | 25 | 28 | 18 | 38 | 56 | | |
| | | Profissão não declarada e sem pro- fissão (<i>Profession inconnue et sans profession</i>) | 1 633 | — | 1 633 | 1 873 | — | 1 873 | | |
| | | | 167 | — | 167 | 492 | — | 492 | | |
| | — | 61 | 61 | — | 1 502 | 1 502 | | | | |
| TOTAL GERAL (<i>Total général</i>) | | | 2 299 | 1 987 | 4 286 | 2 566 | 2 126 | 4 692 | | |

por profissões, segundo o sexo e a idade

par professions, d'après le sexe et l'âge

ÇÃO — SUITE)

| BELLA DAS PALMEIRAS | | | MUNICIPIO DE VILLA DE SÃO FRANCISCO | | | | | | | | |
|---------------------|------------------|-------------|-------------------------------------|------------------|-------------|------------------|------------------|-------------|------------------|------------------|-------------|
| TOTAL TOTAL | | | HOMENS HOMMES | | | MULHERES FEMMES | | | TOTAL TOTAL | | |
| 0 a 20 annos ans | 21 e + annos ans | Total Total | 0 a 20 annos ans | 21 e + annos ans | Total Total | 0 a 20 annos ans | 21 e + annos ans | Total Total | 0 a 20 annos ans | 21 e + annos ans | Total Total |
| 260 | 951 | 1 211 | 1 455 | 5 211 | 6 666 | 193 | 737 | 930 | 1 648 | 5 948 | 7 596 |
| 3 | 9 | 12 | 6 | 64 | 70 | 1 | 3 | 4 | 7 | 67 | 74 |
| — | 1 | 1 | 18 | 232 | 250 | — | 2 | 2 | 18 | 234 | 252 |
| — | 1 | 1 | — | 2 | 2 | — | — | — | — | 2 | 2 |
| 251 | 810 | 1 061 | 7 | 16 | 23 | — | — | — | 7 | 16 | 23 |
| — | — | — | — | 1 | 1 | — | — | — | — | 1 | 1 |
| — | 2 | 2 | — | 2 | 2 | — | — | — | — | 2 | 2 |
| — | 1 | 1 | — | 18 | 13 | — | — | — | — | 18 | 18 |
| 2 | 11 | 13 | 16 | 89 | 105 | — | — | — | 16 | 89 | 105 |
| — | — | — | 2 | 7 | 9 | — | — | — | 2 | 7 | 9 |
| — | — | — | — | 18 | 18 | — | — | — | — | 18 | 18 |
| — | — | — | 5 | 30 | 35 | — | 13 | 13 | 5 | 43 | 48 |
| 99 | 423 | 522 | 28 | 113 | 141 | 54 | 310 | 364 | 82 | 423 | 505 |
| 3 | 4 | 7 | 28 | 124 | 152 | — | — | — | 23 | 124 | 152 |
| 7 | 23 | 30 | 53 | 359 | 412 | — | — | — | 53 | 359 | 412 |
| — | 1 | 1 | 5 | 8 | 13 | — | — | — | 5 | 8 | 13 |
| — | — | — | 5 | 41 | 46 | — | — | — | 5 | 41 | 46 |
| 1 | 3 | 4 | 4 | 5 | 9 | — | 5 | 5 | 4 | 10 | 14 |
| — | — | — | — | 2 | 2 | — | — | — | — | 2 | 2 |
| — | — | — | 47 | 409 | 456 | — | — | — | 47 | 409 | 456 |
| — | 6 | 6 | 72 | 192 | 264 | — | — | — | 72 | 192 | 264 |
| — | 1 | 1 | — | 1 | 1 | — | — | — | — | 1 | 1 |
| — | — | — | — | 1 | 1 | — | — | — | — | 1 | 1 |
| 28 | 169 | 197 | 25 | 217 | 242 | 1 | 19 | 20 | 26 | 236 | 262 |
| — | — | — | — | 2 | 2 | — | — | — | — | 2 | 2 |
| — | — | — | — | 2 | 2 | — | — | — | — | 2 | 2 |
| — | — | — | — | — | — | — | — | — | — | — | — |
| — | — | — | — | — | — | — | — | — | — | — | — |
| — | 10 | 10 | 2 | 1 | 10 | — | — | — | 2 | 8 | 10 |
| — | — | — | — | 8 | — | — | — | — | — | — | — |
| — | — | — | — | — | — | — | — | — | — | — | — |
| — | 3 | 3 | 1 | 18 | 19 | — | — | — | 1 | 18 | 19 |
| — | 1 | 1 | — | 34 | 34 | — | 2 | 2 | — | 36 | 36 |
| — | 3 | 3 | — | 5 | 5 | — | — | — | — | 5 | 5 |
| 5 | 13 | 18 | 4 | 25 | 29 | 2 | 2 | 4 | 6 | 27 | 33 |
| — | — | — | — | 7 | 7 | — | — | — | — | 7 | 7 |
| — | 4 | 4 | — | 6 | 6 | — | — | — | — | 6 | 6 |
| — | 2 | 2 | — | 7 | 7 | — | 4 | 4 | — | 11 | 11 |
| 2 | 8 | 10 | — | 6 | 6 | 1 | 22 | 23 | 1 | 28 | 29 |
| 2 | 11 | 13 | 14 | 113 | 127 | — | 2 | 2 | 14 | 115 | 129 |
| — | 1 | 1 | — | 30 | 30 | 1 | 13 | 14 | 1 | 43 | 44 |
| 16 | 15 | 31 | 24 | 16 | 40 | 68 | 100 | 168 | 92 | 116 | 208 |
| 21 | 63 | 84 | 81 | 225 | 306 | 15 | 18 | 33 | 96 | 243 | 339 |
| 3 506 | — | 3 506 | 6 162 | — | 6 162 | 6 191 | — | 6 191 | 12 353 | — | 12 353 |
| 659 | — | 659 | 859 | — | 859 | 1 967 | — | 1 967 | 2 826 | — | 2 826 |
| — | 1.563 | 1 563 | — | 316 | 316 | — | 6 241 | 6 241 | — | 6 557 | 6 557 |
| 4 865 | 4 113 | 8 978 | 8 923 | 7 983 | 16 906 | 8 494 | 7 493 | 15 987 | 17 417 | 15 476 | 32 893 |

População dos municípios do Estado da Bahia,

Population des municipes de l'État de Bahia,

(CONCLU

| PROFISSÕES PROFESSIONS | | | | MUNICIPIO DE MUNICIPE DE | | | | | |
|--|--|---|--|---|-----------------------|----------------|-----------------------|-----------------------|---|
| | | | | HOMENS HOMMES | | | MULHERES FEMMES | | |
| | | | | 0 a 20 anos ans | 21 e + anos ans | Total Total | 0 a 20 anos ans | 21 e + anos ans | |
| Produção da matéria prima (<i>Production de la matière pre- mière</i>) | Exploração do solo e sub-solo (<i>Exploitation du sol et du sous- sol</i>) | Exploração do solo (<i>Exploita- tion du sol</i>) | Agricultura, etc (<i>Agriculture, etc.</i>) | 671 | 2 598 | 3 269 | 126 | 568 | |
| | | | Criação (<i>Élevage</i>) | — | 10 | 10 | — | — | |
| | | | Caça e pesca (<i>Chasse et pêche</i>) | — | — | — | — | — | |
| | | Extração de matérias minerais (<i>Extraction de matières minérales</i>) | Pedreiras (<i>Carrières</i>) | — | — | — | — | — | |
| | | | Minas, salinas, etc (<i>Mines, salines, etc</i>) | — | 4 | 4 | — | — | |
| Transformação e emprego da matéria prima (<i>Transformation et emploi de la matière pre- mière</i>) | Indústrias ... (<i>Industries</i>) | Segundo a natureza da matéria prima (<i>D'après la nature de la matière première</i>) | Textis (<i>Textiles</i>) | — | — | — | — | — | |
| | | | Couros, peles, etc. (<i>Cuirs, peaux, etc</i>) | — | — | — | — | — | |
| | | | Madeiras (<i>Bois</i>) | 1 | 1 | 2 | — | — | |
| | | | Metallurgia (<i>Métallurgie</i>) | — | 15 | 15 | — | — | |
| | | | Cerâmica (<i>Céramique</i>) | 4 | 1 | 5 | — | — | |
| | | | Segundo a ap- plicação da matéria prima (<i>D'après l'ap- plication de la matière pre- mière</i>) | Productos químicos e analogos (<i>Pro- duits chimiques et produits analogues</i>) | — | 1 | 1 | — | — |
| | | Alimentação (<i>Alimentation</i>) | | — | 7 | 7 | — | — | |
| | | Vestuario e toucador (<i>Habillement et toilette</i>) | | — | 13 | 13 | 4 | 19 | |
| | | Mobiliário (<i>Amueblement</i>) | | 1 | 4 | 5 | — | — | |
| | | Edificação (<i>Bâtiment</i>) | | 2 | 15 | 17 | — | — | |
| | Outras (<i>Autres</i>) | Apparelhos de transporte (<i>Appareils de transport</i>) | — | — | — | — | — | | |
| | | Produção e transmissão de forças phy- sicas (<i>Production et transmission de forces physiques</i>) | — | 1 | 1 | — | — | | |
| | | Relat ás sciencias, letras e artes In- dústrias de luxo (<i>Relat aux sciences lettres et arts Industries de luxe</i>) | — | 1 | 1 | — | — | | |
| Transportes (<i>Transports</i>) | | Maritimos e fluviais (<i>Maritimes et par fleuves</i>) | — | — | — | — | — | | |
| | | Terrestres e aerios (<i>Terrestres et aériens</i>) | 8 | 10 | 18 | — | — | | |
| Comercio.. (<i>Commerce</i>) | | Correios, telegraphos e telefones (<i>Postes, télégraphes et téléphones</i>) | — | 1 | 1 | — | — | | |
| | | Bancos, cambio, seguro, comissões, etc (<i>Banques, change, assurance, commissions, etc</i>) | — | — | — | — | — | | |
| | | Comercio propriamente dito (<i>Commerce proprement dit</i>) | 6 | 39 | 45 | — | — | | |
| Administração e profissões libe- raes (<i>Adminis- tration et profes- sions libérales</i>) | Força publica (<i>Force publique</i>) | Exercito (<i>Armée de terre</i>) | Officiaes (<i>Officiers</i>) | — | — | — | — | — | |
| | | | Praças (<i>Soldats</i>) | — | — | — | — | — | |
| | | Armada (<i>Armée de mer</i>) | Officiaes (<i>Officiers</i>) | — | — | — | — | — | |
| | | | Praças (<i>Soldats</i>) | — | — | — | — | — | |
| | | Polícia (<i>Police</i>) | Officiaes (<i>Officiers</i>) | — | — | — | — | — | |
| | | | Praças (<i>Soldats</i>) | — | 8 | 8 | — | — | |
| | | Bombeiros (<i>Pompiers</i>) | Officiaes (<i>Officiers</i>) | — | — | — | — | — | |
| | | | Praças (<i>Soldats</i>) | — | — | — | — | — | |
| | | Administração (<i>Administration</i>) | Publica (<i>Publique</i>) | Federal (<i>Service de la Fédération</i>) | — | 1 | 1 | — | — |
| | | | | Estadual (<i>Service des États</i>) | — | 1 | 1 | — | — |
| | Particular (<i>Privée</i>) | — | 1 | 1 | — | — | | | |
| Profissões libe- raes (<i>Profes- sions libérales</i>) | | Religiosas (<i>Religieuses</i>) | — | — | — | — | — | | |
| | | Judiciarias (<i>Judiciaires</i>) | — | 6 | 6 | — | — | | |
| | | Médicas (<i>Médicales</i>) | — | — | — | — | — | | |
| | | Magisterio (<i>Enseignement</i>) | — | — | — | — | — | | |
| Diversas (<i>Divers</i>) | | Sciencias, letras e artes (<i>Sciences, lettres et arts</i>) | — | 4 | 4 | — | — | | |
| | | Pessoas que vivem de suas rendas (<i>Personnes vivant de leurs revenus</i>) | — | 4 | 4 | — | — | | |
| | | Serviço domestico (<i>Travail domestique</i>) | — | 4 | 5 | 9 | 6 | | |
| | | Mal definidas (<i>Mâl déterminées</i>) | — | 5 | 30 | 35 | — | | |
| | | Profissão não declarada e sem pro- fissão (<i>Profession inconnue et sans profession</i>) | 0 a 14 anos (<i>ans</i>) | 3 276 | — | 3 276 | 3 273 | — | |
| | 15 a 20 " " | 421 | — | 421 | 1 019 | — | | | |
| | 21 e + " " | — | 105 | 105 | — | 2 354 | | | |
| TOTAL GERAL (<i>Total général</i>) | | | | 4 403 | 2 882 | 7 285 | 4 428 | 2 952 | |

por profissões, segundo o sexo e a idade

par professions, d'après le sexe et l'âge

SÃO - FIN)

| VILLA RICA VILLA RICA | | | | MUNICIPIO DE WAGNER MUNICIPE DE WAGNER | | | | | | | | |
|--------------------------|-----------------------|-----------------------|----------------|---|-----------------------|----------------|-----------------------|-----------------------|----------------|-----------------------|-----------------------|----------------|
| Total Total | TOTAL TOTAL | | | HOMENS HOMMES | | | MULHERES FEMMES | | | TOTAL TOTAL | | |
| | 0 a 20 anos ans | 21 e + anos ans | Total Total | 0 a 20 anos ans | 21 e + anos ans | Total Total | 0 a 20 anos ans | 21 e + anos ans | Total Total | 0 a 20 anos ans | 21 e + anos ans | Total Total |
| 694 | 797 | 3 166 | 3 963 | 161 | 555 | 716 | 4 | 3 | 7 | 165 | 558 | 723 |
| | | 10 | 10 | 2 | 6 | 8 | | | | 2 | 6 | 8 |
| | | 4 | 4 | | 2 | 2 | | | | | 2 | 2 |
| | | | | | | | | | | | | |
| | 1 | 1 | 2 | | | | | | | | | |
| | 4 | 15 | 15 | 1 | 8 | 9 | | | | 1 | 8 | 9 |
| | | 1 | 5 | | | | | | | | | |
| | | 1 | 1 | | | | | | | | | |
| | | 7 | 7 | | 1 | 1 | | | | | 1 | 1 |
| 23 | 4 | 32 | 36 | 4 | 10 | 14 | 110 | 322 | 432 | 114 | 332 | 446 |
| | 1 | 4 | 5 | | 2 | 2 | | | | | 2 | 2 |
| | 2 | 15 | 17 | 1 | 8 | 9 | | | | 1 | 8 | 9 |
| | | | | | 2 | 2 | | | | | 2 | 2 |
| | | 1 | 1 | | | | | | | | | |
| | | 1 | 1 | | 2 | 2 | | | | | 2 | 2 |
| | | | | | | | | | | | | |
| | 8 | 10 | 18 | | 1 | 1 | | | | | 1 | 1 |
| | | 1 | 1 | | | | | | | | | |
| | 6 | 39 | 45 | 7 | 60 | 67 | | | | 7 | 50 | 67 |
| | | | | | | | | | | | | |
| | | 8 | 8 | | | | | | | | | |
| | | 1 | 1 | | 1 | 1 | | | | | 1 | 1 |
| | | 1 | 1 | | | | | | | | | |
| | | 1 | 1 | | 1 | 1 | | | | | 1 | 1 |
| | | 6 | 6 | | | | | | | | | |
| | | 1 | 1 | | 1 | 1 | | | | | 1 | 1 |
| 1 | | 4 | 4 | | 1 | 5 | | | | 1 | 5 | 6 |
| | 4 | | 4 | | | | | | | | | |
| 11 | 10 | 10 | 20 | | | | | 3 | 6 | 9 | 3 | 6 |
| 5 | 5 | 35 | 40 | 3 | 5 | 8 | | | | 3 | 5 | 8 |
| 3 273 | 5 549 | | 6 549 | 637 | | 637 | 756 | | 756 | 1 393 | | 1 393 |
| 1 019 | 1.440 | | 1 440 | 96 | | 96 | 172 | | 172 | 268 | | 268 |
| 2 354 | | 2 459 | 2 459 | | 10 | 10 | | 375 | 375 | | 385 | 385 |
| 7 380 | 8 831 | 5 834 | 14 665 | 913 | 681 | 1 594 | 1.045 | 706 | 1 751 | 1 958 | 1 387 | 3 345 |

População dos municípios do Estado do Ceará,
Population des municipes de l'État de Ceará,

| PROFISSÕES PROFESSIONS | | | MUNICIPIO DE MUNICÍPE DE | | | | | | | |
|--|--|--|--|---|--------|-----------------------|-----------------------|--------|---|---|
| | | | HOMENS HOMMES | | | MULHERES FEMMES | | | | |
| | | | 0 a 20 anos ans | 21 e + anos ans | Total | 0 a 20 anos ans | 21 e + anos ans | Total | | |
| Produção da matéria prima (<i>Production de la matière pre- mière</i>) | Exploração do solo e sub-solo (<i>Exploitation du sol et du sous- sol</i>) | Exploração do solo (Agricultura, etc) (<i>Exploitation du sol</i>) { Agricultura, etc (<i>Agriculture, etc</i>) | 1 586 | 3 538 | 5 124 | 25 | 83 | 108 | | |
| | | Criação (Elevage) { Criação (Elevage) | 16 | 118 | 134 | — | 9 | 9 | | |
| | | Caça e pesca (<i>Chasse et pêche</i>) | 143 | 477 | 620 | 2 | — | 2 | | |
| Transformação e emprego da matéria prima (<i>Transformation et emploi de la matière pre- mière</i>) | Indústrias (<i>Industries</i>) | Extracção de materias mineraes { Pedreiras (<i>Carrères</i>) (<i>Extraction de matières minérales</i>) { Minas, salinas, etc (<i>Mines, salines, etc</i>) | — | 3 | 12 | — | — | — | | |
| | | Segundo a natureza da { Textis (<i>Textiles</i>) matéria prima (<i>D'après</i> { Couros, pelles, etc (<i>Cuirs,</i> <i>la nature de la matière</i> { <i>peaux, etc.</i>) <i>première</i>) { Madeiras (<i>Bois</i>) { Metallurgia (<i>Métallurgie</i>) { Ceramica (<i>Céramique</i>) | — | — | 3 | 5 | 104 | 109 | | |
| | | Productos chimicos e analogos (<i>Pro- duits chimiques et produits analogues</i>) | — | — | — | — | — | — | | |
| | | Alimentação (<i>Alimentation</i>) | — | — | 4 | — | — | — | | |
| | | Vestuario e toucador (<i>Habillement et toilette</i>) | — | 9 | 38 | 7 | 193 | 200 | | |
| | | Mobiliario (<i>Ameublement</i>) | — | — | 7 | — | — | — | | |
| | | Edificação (<i>Bâtiment</i>) | — | 2 | 37 | — | — | — | | |
| | | Apparelhos de transporte (<i>Appareils de transport</i>) | — | — | — | — | — | — | | |
| | | Produção e transmissão de forças phy- sicas (<i>Production et transmission de forces physiques</i>) | — | — | — | — | — | — | | |
| | | Relat. ás sciencias, letras e artes In- dustrias de luxo (<i>Relat aux sciences lettres et arts Industries de luxe</i>) | — | 3 | 1 | 4 | 8 | 8 | | |
| | | Outras (<i>Autres</i>) | — | — | — | — | — | — | | |
| | | Transportes (<i>Transports</i>) | | Maritimos e fluviaes (<i>Maritimes et par fleuves</i>) | 2 | 18 | 20 | — | — | — |
| | | | | Terrestres e aerios (<i>Terrestres et aériens</i>) | 1 | 1 | 2 | — | — | — |
| | | | | Correios, telegraphos e telephones (<i>Postes, télégraphes et téléphones</i>) | — | 1 | 1 | — | 1 | 1 |
| | | Comercio... (<i>Commerce</i>) | | Bancos, cambio, seguro, commissões, etc (<i>Banques, change, assurance, commissions, etc</i>) | — | — | — | — | — | — |
| Comercio propriamente dito (<i>Commerce proprement dit</i>) | 25 | | | 130 | 155 | — | 2 | 2 | | |
| Outras especies de commercio (<i>Autres commerces</i>) | — | | | — | — | — | — | — | | |
| Administração e profissões libe- raes (<i>Adminis- tration et pro- fessions libé- rales</i>) | Força publica (<i>Force publique</i>) | Exercito (<i>Armée de terre</i>) { Officiaes (<i>Officiers</i>) { Praças (<i>Soldats</i>) | — | — | — | — | — | — | | |
| | | Armada (<i>Armée de mer</i>) { Officiaes (<i>Officiers</i>) { Praças (<i>Soldats</i>) | — | — | — | — | — | — | | |
| | | Polícia (<i>Police</i>) { Officiaes (<i>Officiers</i>) { Praças (<i>Soldats</i>) | — | — | 4 | — | 4 | — | | |
| | | Bombeiros (<i>Pompiers</i>) { Officiaes (<i>Officiers</i>) { Praças (<i>Soldats</i>) | — | — | — | — | — | — | | |
| | | Administração (<i>Administration</i>) | Publica (<i>Publique</i>) { Federal (<i>Service de la Fédération</i>) { Estadual (<i>Service des États</i>) { Municipal (<i>Service du Municipè</i>) | — | — | 11 | — | — | — | |
| Profissões libe- raes (<i>Profes- sions libérales</i>) | | Particular (<i>Privée</i>) | 1 | 8 | 9 | — | — | — | | |
| | | Religiosas (<i>Religieuses</i>) | 1 | 2 | 3 | — | — | — | | |
| | | Judiciarias (<i>Judiciaires</i>) | — | 4 | 4 | — | — | — | | |
| | | Medicas (<i>Médicales</i>) | — | 1 | 1 | — | 1 | 1 | | |
| | | Magisterio (<i>Enseignement</i>) | — | 1 | 1 | — | 7 | 7 | | |
| | | Sciencias, letras e artes (<i>Sciences, lettres et arts</i>) | — | 1 | 4 | 5 | — | — | | |
| Diversas (<i>Divers</i>) | | Pessoas que vivem de suas rendas (<i>Personnes vivant de leurs revenus</i>) | — | 3 | 3 | — | 8 | 8 | | |
| | | Serviço domestico (<i>Travail domestique</i>) | 35 | 14 | 49 | 69 | 49 | 118 | | |
| | | Mal definidas (<i>Mal déterminées</i>) | 2 | 8 | 10 | 1 | 25 | 26 | | |
| | | Profissão não declarada e sem pro- fissão (<i>Profession inconnue et sans profession</i>) | 4 563 | — | 4 563 | 4 900 | — | 4 900 | | |
| | 123 | — | 123 | 1 538 | — | 1 538 | | | | |
| | — | 50 | 50 | — | 4 965 | 4 965 | | | | |
| TOTAL GERAL (<i>Total général</i>) | | | 6 525 | 4 522 | 11 047 | 6 555 | 5 451 | 12 006 | | |

por profissões, segundo o sexo e a idade

par professions, d'après le sexe et l'âge

| ACARAHÚ ACARAHÚ | | | MUNICIPIO DE AQUÍRAZ MUNICÍPE DE AQUÍRAZ | | | | | | | | |
|------------------------|------------------------|----------------|---|------------------------|----------------|------------------------|------------------------|----------------|------------------------|------------------------|----------------|
| TOTAL TOTAL | | | HOMENS HOMMES | | | MULHERES FEMMES | | | TOTAL TOTAL | | |
| 0 a 20 annos ans | 21 e + annos ans | Total Total | 0 a 20 annos ans | 21 e + annos ans | Total Total | 0 a 20 annos ans | 21 e + annos ans | Total Total | 0 a 20 annos ans | 21 e + annos ans | Total Total |
| 1 611 | 3 621 | 5 232 | 1 144 | 2 796 | 3 940 | 92 | 265 | 357 | 1 236 | 3 061 | 4 297 |
| 16 | 127 | 143 | 2 | 2 | 4 | 3 | 4 | 7 | 5 | 6 | 11 |
| 145 | 477 | 622 | 61 | 159 | 220 | 2 | 8 | 10 | 63 | 167 | 230 |
| 3 | 9 | 12 | — | 1 | 1 | — | — | — | — | 1 | 1 |
| — | 1 | 1 | — | — | — | — | — | — | — | — | — |
| 5 | 107 | 112 | — | — | — | — | 1 | 1 | — | 1 | 1 |
| — | — | — | — | — | — | — | — | — | — | — | — |
| — | 1 | 1 | — | — | — | — | — | — | — | — | — |
| 2 | 12 | 14 | — | 1 | 1 | — | — | — | — | 1 | 1 |
| 7 | 13 | 20 | 1 | 2 | 3 | — | 2 | 2 | 1 | 4 | 5 |
| — | — | — | 1 | — | 1 | 1 | 1 | 2 | 2 | 1 | 3 |
| — | 4 | 4 | 3 | 7 | 10 | — | — | — | 3 | 7 | 10 |
| 16 | 231 | 247 | 4 | 10 | 14 | 51 | 134 | 185 | 55 | 144 | 199 |
| 2 | 7 | 7 | — | 1 | 1 | — | — | — | 1 | 1 | 1 |
| — | 37 | 39 | 13 | 33 | 46 | — | — | — | 13 | 33 | 46 |
| — | — | — | — | — | — | — | — | — | — | — | — |
| — | — | — | — | — | — | — | — | — | — | — | — |
| 11 | 1 | 12 | 17 | 15 | 32 | 511 | 809 | 1 320 | 528 | 824 | 1 352 |
| — | — | — | — | — | — | — | — | — | — | — | — |
| 2 | 18 | 20 | — | — | — | — | — | — | — | — | — |
| 1 | 1 | 2 | — | — | — | — | — | — | — | — | — |
| — | 2 | 2 | — | — | — | — | 1 | 1 | — | 1 | 1 |
| — | — | — | — | 2 | 2 | — | — | — | — | 2 | 2 |
| 25 | 132 | 157 | 14 | 69 | 83 | — | 4 | 4 | 14 | 73 | 87 |
| — | — | — | — | — | — | — | — | — | — | — | — |
| — | — | — | — | — | — | — | — | — | — | — | — |
| — | — | — | — | — | — | — | — | — | — | — | — |
| — | 4 | 4 | 2 | 4 | 6 | — | — | — | 2 | 4 | 6 |
| — | — | — | — | — | — | — | — | — | — | — | — |
| — | 11 | 11 | 1 | 8 | 9 | — | 1 | 1 | 1 | 9 | 10 |
| — | 4 | 4 | — | 2 | 2 | — | — | — | — | 2 | 2 |
| — | 3 | 3 | — | 2 | 2 | — | — | — | — | 2 | 2 |
| 1 | 8 | 9 | — | — | — | — | — | — | — | — | — |
| 1 | 2 | 3 | — | 1 | 1 | — | — | — | — | 1 | 1 |
| — | 4 | 4 | — | 1 | 1 | — | — | — | — | 1 | 1 |
| — | 2 | 2 | — | 1 | 1 | — | 2 | 2 | — | 3 | 3 |
| — | 8 | 8 | — | 2 | 2 | — | 9 | 9 | — | 11 | 11 |
| 1 | 4 | 5 | 1 | 8 | 9 | — | 1 | 1 | 1 | 9 | 10 |
| — | 11 | 11 | — | — | — | — | — | — | — | — | — |
| 104 | 63 | 167 | 34 | 15 | 49 | 46 | 61 | 107 | 80 | 76 | 156 |
| 3 | 33 | 36 | 14 | 17 | 31 | 2 | 1 | 3 | 16 | 18 | 34 |
| 9 463 | — | 9 463 | 3 206 | — | 3 206 | 2 982 | — | 2 982 | 6 188 | — | 6 188 |
| 1 661 | — | 1 661 | 368 | — | 368 | 878 | — | 878 | 1 246 | — | 1 246 |
| — | 5 015 | 5 015 | — | 68 | 68 | — | 2 522 | 2 522 | — | 2 590 | 2 590 |
| 13 080 | 9 973 | 23 053 | 4 886 | 3 227 | 8 113 | 4 568 | 3 826 | 8 394 | 9 454 | 7 053 | 16 507 |

População dos municípios do Estado do Ceará,

Population des municipes de l'État de Ceará,

(CONTINUA)

| PROFISSÕES PROFESSIONS | | | | MUNICIPIO DE MUNICIPE DE | | | | | |
|--|--|--|---|-----------------------------|------------------------|----------------|------------------------|------------------------|----------------|
| | | | | HOMENS HOMMES | | | MULHERES FEMMES | | |
| | | | | 0 a 20 annos ans | 21 e + annos ans | Total Total | 0 a 20 annos ans | 21 e + annos ans | Total Total |
| Produção da matéria prima (<i>Production de la matière pre- mière</i>) | Exploração do solo e sub-solo (<i>Exploitation du sol et du sous- sol</i>) | Exploração do solo (<i>Exploita- tion du sol</i>) | Agricultura, etc (<i>Agriculture, etc.</i>) | 747 | 3 588 | 4 335 | 68 | 93 | 161 |
| | | | Criação (<i>Élevage</i>) | 1 | 40 | 41 | — | 1 | 1 |
| | | | Caça e pesca (<i>Chasse et pêche</i>) | 94 | 462 | 556 | 4 | — | 4 |
| | | | Extracção de matérias minerais (<i>Extraction de matières minerales</i>) | — | — | — | — | — | — |
| | | | Pedreiras (<i>Carières</i>) | — | — | — | — | — | — |
| | | | Minas, salinas, etc (<i>Mines, salines, etc</i>) | — | — | — | — | — | — |
| | | | Segundo a natureza da matéria prima (<i>D'après la nature de la matière première</i>) | 1 | 3 | 4 | 13 | 23 | 36 |
| | | | Textis (<i>Textiles</i>) | — | — | — | — | — | — |
| | | | Couros, pelles, etc. (<i>Cuir, peaux, etc.</i>) | — | — | — | — | — | — |
| | | | Madeiras (<i>Bois</i>) | 1 | 7 | 8 | — | — | — |
| | | | Metallurgia (<i>Métallurgie</i>) | 4 | 29 | 33 | — | — | — |
| | | | Ceramica (<i>Céramique</i>) | 2 | 8 | 10 | — | 1 | 1 |
| | | | Productos químicos e analogos (<i>Produits chimiques et produits analogues</i>) | — | 1 | 1 | — | — | — |
| | | | Alimentação (<i>Alimentation</i>) | 1 | 9 | 10 | — | — | — |
| | | | Vestuario e toucador (<i>Habillement et toilette</i>) | 2 | 40 | 42 | 91 | 480 | 571 |
| | | | Mobiliario (<i>Ameublement</i>) | 1 | 14 | 15 | — | — | — |
| | | | Edificação (<i>Bâtiment</i>) | 19 | 105 | 124 | — | — | — |
| | | | Apparelhos de transporte (<i>Appareils de transport</i>) | — | — | — | — | — | — |
| | | | Produção e transmissão de forças físicas (<i>Production et transmission de forces physiques</i>) | 3 | — | 3 | — | — | — |
| | | | Relat ás sciencias, letras e artes Indústrias de luxo (<i>Relat aux sciences lettres et arts Industries de luxe</i>) | — | 8 | 8 | 28 | 42 | 70 |
| | | | Outras (<i>Autres</i>) | 3 | 2 | 5 | 7 | 18 | 25 |
| | | | Marítimos e fluviaes (<i>Maritimes et par fleuves</i>) | 14 | 77 | 91 | — | — | — |
| | | | Terrestres e aereos (<i>Terrestres et aériens</i>) | 12 | 49 | 61 | — | — | — |
| | | | Correios, telegraphos e telephones (<i>Postes, télégraphes et téléphones</i>) | — | 1 | 1 | — | 2 | 2 |
| | | | Bancos, cambio seguro, commissões, etc (<i>Banques, change, assurance, commissions, etc</i>) | — | 2 | 2 | — | 1 | 1 |
| | | | Comercio propriamente dito (<i>Commerce proprement dit</i>) | 54 | 264 | 318 | 56 | 322 | 378 |
| | | | Outras especies de comercio (<i>Autres commerces</i>) | 1 | 6 | 7 | — | — | — |
| | | | Exercito (<i>Armée de terre</i>) | — | — | — | — | — | — |
| | | | Officiaes (<i>Officiers</i>) | — | — | — | — | — | — |
| | | | Praças (<i>Soldats</i>) | — | — | — | — | — | — |
| | | | Armada (<i>Armée de mer</i>) | — | — | — | — | — | — |
| | | | Officiaes (<i>Officiers</i>) | — | — | — | — | — | — |
| | | | Praças (<i>Soldats</i>) | — | — | — | — | — | — |
| | | | Polícia (<i>Police</i>) | — | 3 | 3 | — | — | — |
| | | | Officiaes (<i>Officiers</i>) | 1 | 23 | 24 | — | — | — |
| | | | Praças (<i>Soldats</i>) | — | — | — | — | — | — |
| | | | Bombeiros (<i>Pompiers</i>) | — | — | — | — | — | — |
| | | | Officiaes (<i>Officiers</i>) | — | — | — | — | — | — |
| | | | Praças (<i>Soldats</i>) | — | — | — | — | — | — |
| | | | Publica (<i>Publique</i>) | 1 | 20 | 21 | — | — | — |
| | | | Federal (<i>Service de la Fédération</i>) | 7 | 37 | 44 | — | — | — |
| | | | Estadual (<i>Service des États</i>) | — | 2 | 2 | — | — | — |
| | | | Municipal (<i>Service du Municipè</i>) | — | 9 | 9 | 1 | — | 1 |
| | | | Particular (<i>Privée</i>) | — | 1 | 1 | — | — | — |
| | | | Religiosas (<i>Religieuses</i>) | — | 3 | 3 | — | — | — |
| | | | Judiciarias (<i>Judiciaires</i>) | — | 9 | 9 | — | 2 | 2 |
| | | | Médicas (<i>Médicales</i>) | — | 6 | 6 | 1 | 19 | 20 |
| | | | Magisterio (<i>Enseignement</i>) | 3 | 42 | 45 | 3 | 2 | 5 |
| | | | Sciencias, letras e artes (<i>Sciences, lettres et arts</i>) | — | 10 | 10 | — | 5 | 5 |
| | | | Pessoas que vivem de suas rendas (<i>Personnes vivant de leurs revenus</i>) | — | 10 | 10 | — | 5 | 5 |
| | | | Serviço domestico (<i>Travail domestique</i>) | 28 | 14 | 42 | 66 | 151 | 217 |
| | | | Mal definidas (<i>Mal déterminées</i>) | 70 | 216 | 286 | 60 | 58 | 118 |
| | | | Profissão não declarada e sem profissão (<i>Profession inconnue et sans profession</i>) | 5 298 | — | 5 298 | 5 586 | — | 5 586 |
| | | | 0 a 14 annos (<i>ans</i>) | 897 | — | 897 | 1 707 | — | 1 707 |
| | | | 15 a 20 " " " | — | 343 | 343 | — | 5 922 | 5 922 |
| | | | 21 e + " " " | — | — | — | — | — | — |
| TOTAL GERAL (<i>Total général</i>) | | | | 7 265 | 5 453 | 12 718 | 7 691 | 7.142 | 14 833 |

População dos municípios do Estado do Ceará,

Population des municipes de l'État de Ceará,

(CONTINUA)

| PROFISSÕES PROFESSIONS | | | MUNICIPIO DE MUNICÍPE DE | | | | | |
|--|--|---|--|------------------------|----------------|------------------------|------------------------|----|
| | | | HOMENS HOMMES | | | MULHERES FEMMES | | |
| | | | 0 a 20 annos ans | 21 e + annos ans | Total Total | 0 a 20 annos ans | 21 e + annos ans | |
| Produção da matéria prima (<i>Production de la matière pre- mière</i>) | Exploração do solo e sub-solo (<i>Exploitation du sol et du sous- sol</i>) | Exploração do solo (Exploitation du sol) { Agricultura, etc (Agriculture, etc) Criação (Élevage) Caça e pesca (Chasse et pêche) | 495 6 | 1 373 53 | 1 868 59 | 43 1 | 183 1 | |
| | | Extracção de materias mineraes (Extraction de matières minerales) { Pedreiras (Carrrières) Minas, salinas, etc (Mines, salines, etc) | — | 1 | 1 | — | — | |
| Transformação e emprego da matéria prima (<i>Transformation et emploi de la matière pre- mière</i>) | Indústrias (<i>Industries</i>) | Segundo a natureza da matéria prima (D'après la nature de la matière première) { Textis (Textiles) Couros, pelles, etc (Cuir, peaux, etc) Madeiras (Bois) Metallurgia (Metallurgie). Ceramica (Céramique) | 1 | — | 1 | 11 | 61 | |
| | | Segundo a aplicação da matéria prima (D'après l'application de la matière première) | Productos chimicos e analogos (Produits chimiques et produits analogues) | — | — | — | — | — |
| | | | Alimentação (Alimentation) | 1 | — | 1 | — | 2 |
| | | | Vestuario e toucador (Habillement et toilette) | 3 | 10 | 13 | 26 | 61 |
| | | | Mobiliario (Ameublement) | — | 2 | 2 | — | — |
| | | | Edificação (Bâtiment) | — | 24 | 24 | — | — |
| | | Apparehos de transporte (Appareils de transport) | — | — | — | — | — | |
| | | Produção e transmissão de forças phisicas (Production et transmission de forces physiques) | — | — | — | — | — | |
| | | Relat ás sciencias, letras e artes (Relat aux sciences lettres et arts) | 2 | — | 2 | 45 | 35 | |
| | | Indústrias de luxo (Industries de luxe) | — | — | — | — | — | |
| Outras (Autres) | — | 1 | 1 | — | — | | | |
| Transportes (<i>Transports</i>) | Maritimos e fluviaes (Maritimes et par fleuves) Terrestres e aereos (Terrestres et aériens) Correios, telegaphos e telephones (Postes, télégraphes et téléphones) | — | — | — | — | — | | |
| | | — | — | — | — | — | | |
| | | — | 3 | 3 | — | — | | |
| Commercio (<i>Commerce</i>) | Bancos, cambio, seguro, commissões, etc (Banques, change, assurance, commissions, etc) Comercio propriamente dito (Commerce proprement dit) Outras especies de commercio (Autres commerces) | 15 | 55 | 70 | — | 3 | | |
| | | — | — | — | — | — | | |
| | | — | — | — | — | — | | |
| Administração e profissões libe- raes (Adminis- tration et profes- sions libérales) | Força publica (<i>Force publique</i>) | Exercito (Armée de terre) { Officiaes (Officiers) Praças (Soldats) | — | — | — | — | — | |
| | | Armada (Armée de mer) { Officiaes (Officiers) Praças (Soldats) | — | — | — | — | — | |
| | | Polícia (Police). { Officiaes (Officiers) Praças (Soldats) | — | 1 | 1 | — | — | |
| | | Bombeiros (Pompiers) { Officiaes (Officiers) Praças (Soldats) | — | — | — | — | — | |
| | | Administração (Administration) { Pública (Publique) { Federal (Service de la Fédération) Estadual (Service des États) Municipal (Service du Municipio) Particular (Privée) | — | 6 | 6 | — | 1 | |
| Profissões libe- raes (Profes- sions libérales) | Religiosas (Religieuses) Judiciarias (Judiciaires) Medicas (Médicales) Magisterio (Enseignement) Sciencias, letras e artes (Sciences, lettres et arts) | — | 2 | 2 | — | — | | |
| | | 1 | 1 | 2 | — | 3 | | |
| | | — | — | — | — | 1 | | |
| | | — | 2 | 2 | — | — | | |
| | | — | 11 | 11 | — | 2 | | |
| Diversas (<i>Divers</i>) | Pessoas que vivem de suas rendas (Personnes vivant de leurs revenus) Serviço domestico (Travail domestique) Mal definidas (Mal déterminées) Profissão não declarada e sem profissão (Profession inconnue et sans profession) | 6 | — | 6 | — | — | | |
| | | 3 | 1 | 4 | 4 | 9 | | |
| | | 41 | 60 | 101 | 4 | 14 | | |
| | | 2 237 | — | 2 237 | 2 174 | — | | |
| | | 196 | — | 196 | 540 | — | | |
| | | 29 | 29 | — | 1 400 | | | |
| TOTAL GERAL (Total général) | | | 3 009 | 1 646 | 4 655 | 2 848 | 1 785 | |

por profissões, segundo o sexo e a idade

par professions, d'après le sexe et l'âge

(XO - SUITE)

| ARARIPE ARARIPE | | | | MUNICIPIO DE ARNEIROZ MUNICIPE DE ARNEIROZ | | | | | | | | |
|--------------------|----------------|---------------|----------------|---|---------------|----------------|--------------------|---------------|----------------|----------------|---------------|----------------|
| Total Total | TOTAL TOTAL | | | HOMENS HOMMES | | | MULHERES FEMMES | | | TOTAL TOTAL | | |
| | 0 a 20 ans | 21 e + ans | Total Total | 0 a 20 ans | 21 e + ans | Total Total | 0 a 20 ans | 21 e + ans | Total Total | 0 a 20 ans | 21 e + ans | Total Total |
| 226 | 538 | 1 556 | 2 094 | 99 | 1 135 | 1 234 | 5 | 116 | 121 | 104 | 1 251 | 1 355 |
| 2 | 7 | 54 | 61 | 20 | 270 | 290 | — | 28 | 28 | 20 | 298 | 318 |
| — | — | — | — | — | 1 | 1 | — | — | — | — | 1 | 1 |
| — | — | 1 | 1 | — | — | — | — | — | — | — | — | — |
| 72 | 12 | 61 | 73 | — | 1 | 1 | 1 | 4 | 5 | 1 | 5 | 6 |
| — | — | 1 | 1 | — | 1 | 1 | — | — | — | — | 1 | 1 |
| — | — | 1 | 1 | — | — | — | — | — | — | — | — | — |
| — | 2 | 7 | 9 | — | 8 | 8 | — | — | — | — | 8 | 8 |
| 9 | — | 10 | 10 | — | — | — | — | — | — | — | — | — |
| — | — | — | — | — | — | — | — | — | — | — | — | — |
| 2 | 1 | 2 | 3 | 1 | — | 1 | — | — | — | 1 | — | 1 |
| 87 | 29 | 71 | 100 | — | 9 | 9 | 1 | 19 | 20 | 1 | 28 | 29 |
| — | — | 2 | 2 | — | 1 | 1 | — | — | — | — | 1 | 1 |
| — | — | 24 | 24 | — | 20 | 20 | — | — | — | — | 20 | 20 |
| — | — | — | — | — | 1 | 1 | — | — | — | — | 1 | 1 |
| — | — | — | — | — | — | — | — | — | — | — | — | — |
| 80 | 47 | 35 | 82 | — | — | — | — | 2 | 2 | — | 2 | 2 |
| — | — | 1 | 1 | — | — | — | — | — | — | — | — | — |
| — | — | — | — | — | — | — | — | — | — | — | — | — |
| — | — | 3 | 3 | — | 1 | 1 | — | — | — | — | 1 | 1 |
| — | — | — | — | — | — | — | — | — | — | — | — | — |
| 3 | 15 | 58 | 73 | — | 20 | 20 | — | — | — | — | 20 | 20 |
| — | — | — | — | — | — | — | — | — | — | — | — | — |
| — | — | — | — | — | — | — | — | — | — | — | — | — |
| — | — | 1 | 1 | — | — | — | — | — | — | — | — | — |
| — | — | — | — | — | — | — | — | — | — | — | — | — |
| 1 | — | 7 | 7 | — | 1 | 1 | — | — | — | — | 1 | 1 |
| — | — | 1 | 1 | — | — | — | — | — | — | — | 1 | 1 |
| — | — | — | — | 2 | — | 2 | — | — | — | 2 | — | 2 |
| — | — | 2 | 2 | — | — | — | — | — | — | — | — | — |
| — | 1 | 1 | 2 | — | 3 | 3 | — | — | — | — | 3 | 3 |
| 3 | — | 3 | 3 | — | — | — | — | 1 | 1 | — | 1 | 1 |
| 1 | — | 3 | 3 | — | — | — | — | 2 | 2 | — | 2 | 2 |
| 2 | — | 13 | 13 | — | 4 | 4 | — | — | — | — | 4 | 4 |
| — | 6 | — | 6 | — | — | — | — | — | — | — | — | — |
| 13 | 7 | 10 | 17 | 1 | 4 | 5 | 1 | 4 | 5 | 2 | 8 | 10 |
| 18 | 45 | 74 | 119 | — | 13 | 13 | 1 | 4 | 5 | 1 | 17 | 18 |
| 2 174 | 4 411 | — | 4 411 | 1 877 | — | 1 877 | 1 814 | — | 1 814 | 3 691 | — | 3 691 |
| 540 | 736 | — | 736 | 370 | — | 370 | 568 | — | 568 | 938 | — | 938 |
| 1 400 | — | 1 429 | 1 429 | 60 | — | 60 | — | 1 457 | 1 457 | — | 1 517 | 1 517 |
| 4 633 | 5 857 | 3 431 | 9 288 | 2 370 | 1 554 | 3 924 | 2 391 | 1 637 | 4 028 | 4 761 | 3 191 | 7 952 |

População dos municípios do Estado do Ceará,

Population des municipes de l'État de Ceará,

(CONTINUA

| PROFISSÕES PROFESSIONS | | MUNICIPIO MUNICIPE | | | | | | |
|--|--|--|--|----------------|-----------------------|-----------------------|-------|-------|
| | | HOMENS HOMMES | | | MULHERES FEMMES | | | |
| | | 0 a 20 anos ans | 21 e + anos ans | Total Total | 0 a 20 anos ans | 21 e + anos ans | | |
| Produção da matéria prima (<i>Production de la matière pre- mière</i>) | Exploração do solo e sub-solo (<i>Exploitation du sol et du sous- sol</i>) | Exploração do solo (<i>Exploitation du sol</i>) | Agricultura, etc (<i>Agriculture, etc.</i>) | 313 | 1 324 | 1 637 | 59 | 226 |
| | | | Criação (<i>Elevage</i>) | 1 | 59 | 60 | — | 3 |
| Transformação e emprego da matéria prima (<i>Transformation et emploi de la matière pre- mière</i>) | Indústrias.. (<i>Industries</i>) | Extracção de matérias minerais (<i>Extraction de matières minérales</i>) | Pedreiras (<i>Carrères</i>) | — | — | — | — | — |
| | | | Minas, salinas, etc. (<i>Mines, salines, etc.</i>) | — | 1 | 1 | — | — |
| | | Segundo a natureza da matéria prima (<i>D'après la nature de la matière première</i>) | Textis (<i>Textiles</i>) | — | 2 | 2 | — | 14 |
| | | | Couros, peles, etc. (<i>Cuirs, peaux, etc.</i>) | — | — | — | — | — |
| | | | Madeiras (<i>Bois</i>) | — | — | — | — | — |
| | | | Metallurgia (<i>Métallurgie</i>) Cerâmica (<i>Céramique</i>) | — | 4 | 4 | — | — |
| | | Segundo a aplicação da matéria prima (<i>D'après l'ap- plication de la matière pre- mière</i>) | Productos químicos e analogos (<i>Produits chimiques et produits analogues</i>) | — | 2 | 2 | — | 1 |
| | | | Alimentação (<i>Alimentation</i>) | — | — | — | — | — |
| | | | Vestuario e toucador (<i>Habillement et toilette</i>) | 1 | 8 | 9 | 22 | 81 |
| | | | Mobiliário (<i>Ameublement</i>) Edificação (<i>Bâtiment</i>) | 2 | 17 | 19 | — | — |
| Outras (<i>Autres</i>) | Apparelhos de transporte (<i>Appareils de transport</i>) | — | — | — | — | — | | |
| | Produção e transmissão de forças físicas (<i>Production et transmission de forces physiques</i>) Relat ás sciencias, letras e artes. In- dústrias de luxo (<i>Relat aux sciences lettres et arts. Industries de luxe</i>) | — | — | — | — | — | | |
| Transportes (<i>Transports</i>) | Maritimos e fluviais (<i>Maritimes et par fleuves</i>) Terrestres e aereos (<i>Terrestres et aériens</i>) Correios, telegraphos e telephones (<i>Postes, télégraphes et téléphones</i>) | — | — | — | — | — | | |
| | | — | — | — | — | — | | |
| | | — | — | — | — | — | | |
| Comercio (<i>Commerce</i>) | Bancos, cambio, seguro, comissões, etc (<i>Banques, change, assurance, commissions, etc.</i>) Comercio propriamente dito (<i>Commerce proprement dit</i>) Outras especies de commercio (<i>Autres commerces</i>) | — | — | — | — | — | | |
| | | 3 | 62 | 65 | 1 | 4 | | |
| | | — | — | — | — | — | | |
| Administração e profissões libe- raes (<i>Adminis- tration et profes- sions libérales</i>) | Força publica (<i>Force publique</i>) | Exercito (<i>Armée de terre</i>) | Officiaes (<i>Officiers</i>) | — | — | — | — | |
| | | | Praças (<i>Soldats</i>) | — | 1 | 1 | — | |
| | | Armada (<i>Armée de mer</i>) | Officiaes (<i>Officiers</i>) | — | — | — | — | |
| | | | Praças (<i>Soldats</i>) | — | — | — | — | |
| | | Polícia (<i>Police</i>) | Officiaes (<i>Officiers</i>) | — | — | — | — | |
| Bombeiros (<i>Pompiers</i>) | Officiaes (<i>Officiers</i>) | — | — | — | — | | | |
| Administração (<i>Administration</i>) | Publica (<i>Publique</i>) | Federal (<i>Service de la Fédération</i>) Estadual (<i>Service des États</i>) Municipal (<i>Service du Municipè</i>) | — | — | — | — | | |
| | | | — | — | — | — | | |
| | | | — | — | — | — | | |
| Profissões libe- raes (<i>Profes- sions libérales</i>) | Particular (<i>Privée</i>) | Religiosas (<i>Religieuses</i>) | — | 2 | 2 | — | | |
| | | Judiciarias (<i>Judiciaires</i>) | — | 3 | 3 | — | | |
| | | Medicas (<i>Médicales</i>) | 1 | 2 | 3 | — | | |
| | | Magisterio (<i>Enseignement</i>) | — | 2 | 2 | — | | |
| | | Sciencias, letras e artes (<i>Sciences, lettres et arts</i>) | 5 | 7 | 12 | — | | |
| Diversas (<i>Divers</i>) | Pessoas que vivem de suas rendas (<i>Personnes vivant de leurs revenus</i>) Serviço domestico (<i>Travail domestique</i>) Mal definidas (<i>Mal déterminées</i>) Profissão não declarada e sem pro- fissão (<i>Profession inconnue et sans profession</i>) | — | — | — | — | — | | |
| | | 10 | 2 | 12 | 13 | 17 | | |
| | | 1 | 8 | 9 | 2 | 7 | | |
| | | 1 764 | — | 1 764 | 1 898 | — | | |
| 234 | — | 234 | 542 | — | | | | |
| — | 79 | 79 | — | 1 469 | | | | |
| TOTAL GERAL (<i>Total général</i>) | | | | 2 335 | 1 600 | 3 935 | 2 564 | 1 873 |

por profissões, segundo o sexo e a idade

par professions, d'après le sexe et l'âge

ÇÃO - SUITE)

| DE ASSARÉ DE ASSARÉ | | | | MUNICIPIO DE AURORA MUNICIPE DE AURORA | | | | | | | | |
|------------------------|----------------|---------------|----------------|---|---------------|----------------|--------------------|---------------|----------------|----------------|---------------|----------------|
| Total Total | TOTAL TOTAL | | | HOMENS HOMMES | | | MULHERES FEMMES | | | TOTAL TOTAL | | |
| | 0 a 20 ans | 21 e + ans | Total Total | 0 a 20 ans | 21 e + ans | Total Total | 0 a 20 ans | 21 e + ans | Total Total | 0 a 20 ans | 21 e + ans | Total Total |
| 285 | 372 | 1 550 | 1 922 | 439 | 1 666 | 2 105 | 23 | 113 | 136 | 462 | 1 779 | 2 241 |
| 3 | 1 | 62 | 63 | 1 | 6 | 6 | — | 1 | 1 | — | 7 | 7 |
| — | — | — | — | 43 | 53 | 96 | — | — | — | 1 | 2 | 3 |
| — | — | 1 | 1 | — | — | — | — | — | — | 43 | 53 | 96 |
| 14 | — | 16 | 16 | 1 | — | 1 | 1 | 5 | 6 | — | — | — |
| — | — | — | — | — | — | — | — | — | — | 2 | 5 | 7 |
| — | — | — | — | — | — | — | — | — | — | — | — | — |
| — | — | 4 | 4 | 10 | 22 | 32 | — | — | — | 10 | 22 | 32 |
| 1 | — | 3 | 3 | 1 | — | 1 | — | — | — | 1 | — | 1 |
| — | — | — | — | — | 1 | 1 | — | 1 | 1 | — | 2 | 2 |
| 103 | 23 | 89 | 112 | 2 | 17 | 19 | 8 | 42 | 50 | 10 | 59 | 69 |
| — | 2 | 17 | 19 | 16 | 110 | 126 | — | — | — | 16 | 110 | 126 |
| — | — | — | — | — | — | — | — | — | — | — | — | — |
| — | — | — | — | — | 1 | 1 | — | — | — | — | 1 | 1 |
| 69 | 27 | 43 | 70 | 2 | 5 | 7 | 7 | 6 | 13 | 9 | 11 | 20 |
| — | — | — | — | — | — | — | — | — | — | — | — | — |
| — | — | — | — | 26 | 80 | 106 | — | — | — | 26 | 80 | 106 |
| — | — | — | — | 1 | 6 | 7 | — | — | — | 1 | 6 | 7 |
| 5 | 4 | 66 | 70 | 20 | 94 | 114 | — | 8 | 8 | 20 | 102 | 122 |
| — | — | — | — | — | 4 | 4 | — | — | — | — | 4 | 4 |
| — | — | 1 | 1 | — | — | — | — | — | — | — | — | — |
| — | — | — | — | — | — | — | — | — | — | — | — | — |
| — | — | 2 | 2 | — | — | — | — | — | — | — | 5 | 5 |
| — | — | — | — | — | 11 | 11 | — | — | — | 11 | 11 | 11 |
| — | — | — | — | — | — | — | — | — | — | — | — | — |
| — | — | 12 | 12 | 1 | 38 | 39 | — | 1 | 1 | 1 | 39 | 40 |
| 1 | — | 1 | 1 | 5 | 13 | 18 | — | — | — | 5 | 13 | 18 |
| — | — | — | — | — | — | — | — | — | — | — | — | — |
| 1 | — | 1 | 1 | 4 | 6 | 10 | — | 1 | 1 | 4 | 7 | 11 |
| — | — | 2 | 2 | — | 1 | 1 | — | — | — | — | 1 | 1 |
| — | — | 3 | 3 | 1 | 1 | 2 | — | — | — | 1 | 1 | 2 |
| — | 1 | 2 | 3 | — | 4 | 4 | — | 1 | 1 | — | 5 | 5 |
| 7 | — | 9 | 9 | — | 1 | 1 | — | 5 | 5 | — | 6 | 6 |
| — | 5 | 7 | 12 | — | 18 | 18 | — | 4 | 4 | — | 22 | 22 |
| — | — | — | — | — | — | — | — | 2 | 2 | — | 2 | 2 |
| 30 | 23 | 19 | 42 | 8 | 1 | 9 | 68 | 67 | 135 | 76 | 68 | 144 |
| 9 | 3 | 15 | 18 | 356 | 719 | 1 075 | 31 | 31 | 62 | 387 | 750 | 1 137 |
| 1 898 | 3 662 | — | 3 662 | 2 298 | — | 2 298 | 2 364 | — | 2 364 | 4 662 | — | 4 662 |
| 542 | 776 | — | 776 | 332 | — | 332 | 859 | — | 859 | 1 191 | — | 1 191 |
| 1 469 | — | 1 548 | 1 548 | — | 40 | 40 | — | 2 309 | 2 309 | — | 2 349 | 2 349 |
| 4 437 | 4 899 | 3 473 | 8 372 | 3 567 | 2 928 | 6 495 | 3 361 | 2 597 | 5 958 | 6 928 | 5 525 | 12 453 |

População dos municípios do Estado do Ceará,

Population des municipes de l'État de Ceará,

(CONTINUA)

| PROFISSÕES PROFESSIONS | | | | MUNICIPIO DE MUNICÍPE DE | | | | | |
|--|--|--|---|-----------------------------|------------------------|----------------|------------------------|------------------------|----------------|
| | | | | HOMENS HOMMES | | | MULHERES FEMMES | | |
| | | | | 0 a 20 annos ans | 21 e + annos ans | Total Total | 0 a 20 annos ans | 21 e + annos ans | Total Total |
| Produção da matéria prima (<i>Production de la matière pre- mière</i>) | Exploração do solo e sub-solo (<i>Exploitation du sol et du sous- sol</i>) | Exploração do solo (<i>Exploita- tion du sol</i>) | Agricultura, etc. (<i>Agriculture, etc.</i>) | 746 | 3 089 | 3 835 | 273 | 544 | 817 |
| | | | Criação (<i>Élevage</i>) | 4 | 8 | 12 | — | 2 | 2 |
| | | | Caça e pesca (<i>Chasse et pêche</i>) | — | — | — | — | — | — |
| | | | Extracção de matérias minerais (<i>Extraction de matières minérales</i>) | 1 | — | 1 | — | — | — |
| | | | Pedreiras (<i>Carrères</i>) | — | — | — | — | — | — |
| | | | Minas, salinas, etc. (<i>Mines, salines, etc.</i>) | — | — | — | — | — | — |
| | | | Segundo a natureza da matéria prima (<i>D'après la nature de la matière première</i>) | 1 | — | 1 | 1 | 21 | 22 |
| | | | Textis (<i>Textiles</i>) | — | — | — | — | — | — |
| | | | Couros, pelles, etc. (<i>Cuirs, peaux, etc.</i>) | — | — | — | — | — | — |
| | | | Madeiras (<i>Bois</i>) | 3 | 11 | 14 | — | — | — |
| | | | Metallurgia (<i>Métallurgie</i>) | — | — | — | — | — | — |
| | | | Cerâmica (<i>Céramique</i>) | — | — | — | — | 1 | 1 |
| | | | Productos químicos e analogos (<i>Produits chimiques et produits analogues</i>) | 1 | 2 | 3 | — | — | — |
| | | | Alimentação (<i>Alimentation</i>) | — | — | — | — | — | — |
| | | | Vestuário e tocador (<i>Habillement et toilette</i>) | 13 | 37 | 50 | 14 | 80 | 94 |
| | | | Mobiliário (<i>Ameublement</i>) | — | 5 | 5 | — | — | — |
| | | | Edificação (<i>Bâtiment</i>) | 7 | 60 | 67 | — | — | — |
| | | | Apparelhos de transporte (<i>Appareils de transport</i>) | — | 1 | 1 | — | — | — |
| | | | Produção e transmissão de forças físicas (<i>Production et transmission de forces physiques</i>) | — | 1 | 1 | — | — | — |
| | | | Relat ás sciencias, letras e artes Indústrias de luxo (<i>Relat aux sciences lettres et arts Industries de luxe</i>) | 2 | 9 | 11 | — | 1 | 1 |
| | | | Outras (<i>Autres</i>) | — | 1 | 1 | — | — | — |
| | | | Marítimos e fluviais (<i>Maritimes et par fleuves</i>) | 1 | — | — | — | — | — |
| | | | Terrestres e aéreos (<i>Terrestres et aériens</i>) | 1 | 2 | 3 | — | — | — |
| | | | Correios, telegraphos e telefones (<i>Postes, télégraphes et téléphones</i>) | — | — | — | — | — | — |
| | | | Bancos, cambio, seguro, comissões, etc. (<i>Banques, change, assurance, commissions, etc.</i>) | — | — | — | — | — | — |
| | | | Comercio propriamente dito (<i>Commerce proprement dit</i>) | 21 | 108 | 129 | — | 9 | 9 |
| | | | Outras especies de commercio (<i>Autres commerces</i>) | 1 | 2 | 3 | — | — | — |
| | | | Exercito (<i>Armée de terre</i>) | — | — | — | — | — | — |
| | | | Officiaes (<i>Officiers</i>) | — | — | — | — | — | — |
| | | | Praças (<i>Soldats</i>) | — | — | — | — | — | — |
| | | | Armada (<i>Armée de mer</i>) | — | — | — | — | — | — |
| | | | Officiaes (<i>Officiers</i>) | — | — | — | — | — | — |
| | | | Praças (<i>Soldats</i>) | — | — | — | — | — | — |
| | | | Polícia (<i>Police</i>) | 1 | 6 | 7 | — | — | — |
| | | | Officiaes (<i>Officiers</i>) | — | — | — | — | — | — |
| | | | Praças (<i>Soldats</i>) | — | — | — | — | — | — |
| | | | Bombeiros (<i>Pompiers</i>) | — | — | — | — | — | — |
| | | | Officiaes (<i>Officiers</i>) | — | — | — | — | — | — |
| | | | Praças (<i>Soldats</i>) | — | — | — | — | — | — |
| | | | Administração (<i>Administration</i>) | — | 8 | 8 | — | — | — |
| | | | Publica (<i>Publique</i>) | — | 4 | 4 | — | — | — |
| | | | Federal (<i>Service de la Fédération</i>) | — | — | — | — | — | — |
| | | | Estadual (<i>Service des États</i>) | — | — | — | — | — | — |
| | | | Municipal (<i>Service du Municipè</i>) | 1 | 1 | 2 | 1 | 1 | 1 |
| | | | Particular (<i>Privée</i>) | — | — | — | — | — | — |
| | | | Religiosas (<i>Religieuses</i>) | — | 1 | 1 | — | — | — |
| | | | Judiciarias (<i>Judiciaires</i>) | 1 | 9 | 10 | — | — | — |
| | | | Médicas (<i>Médicales</i>) | — | 3 | 3 | — | — | — |
| | | | Magisterio (<i>Enseignement</i>) | 1 | 3 | 4 | 5 | 8 | 13 |
| | | | Sciencias, letras e artes (<i>Sciences, lettres et arts</i>) | 5 | 34 | 39 | — | — | — |
| | | | Pessoas que vivem de suas rendas (<i>Personnes vivant de leurs revenus</i>) | — | 3 | 3 | — | — | — |
| | | | Serviço domestico (<i>Travail domestique</i>) | 16 | 13 | 29 | 81 | 93 | 174 |
| | | | Mal definidas (<i>Mal déterminées</i>) | 22 | 285 | 307 | — | 46 | 46 |
| | | | Profissão não declarada e sem pro- fissão (<i>Profession inconnue et sans profession</i>) | 3 940 | — | 3 940 | 3 972 | — | 3 972 |
| | | | 0 a 14 annos (ans) | — | — | — | — | — | — |
| | | | 15 a 20 >>> | 882 | — | 882 | 1 436 | — | 1 436 |
| | | | 21 e + >>> | — | 194 | 194 | — | 3 742 | 3 742 |
| TOTAL GERAL (<i>Total général</i>) | | | | 5 670 | 3 900 | 9 570 | 5 782 | 4 548 | 10 330 |

por profissões, segundo o sexo e a idade

par professions, d'après le sexe et l'âge

ÇÃO — SUITE)

| BARBALHA BARBALHA | | | MUNICIPIO DE BATURITÉ MUNICIPE DE BATURITÉ | | | | | | | | |
|----------------------|---------------|----------------|---|---------------|----------------|--------------------|---------------|----------------|----------------|---------------|----------------|
| TOTAL TOTAL | | | HOMENS HOMMES | | | MULHERES FEMMES | | | TOTAL TOTAL | | |
| 0 a 20 ans | 21 e + ans | Total Total | 0 a 20 ans | 21 e + ans | Total Total | 0 a 20 ans | 21 e + ans | Total Total | 0 a 20 ans | 21 e + ans | Total Total |
| 1 019 | 3 633 | 4 652 | 1 170 | 4 742 | 5 912 | 280 | 703 | 983 | 1 450 | 5 445 | 6 895 |
| 4 | 10 | 14 | 4 | 41 | 45 | 1 | 5 | 6 | 5 | 46 | 51 |
| 1 | — | 1 | 1 | 4 | 5 | — | — | — | 1 | 4 | 5 |
| 1 | 21 | 22 | — | 2 | 2 | 6 | 6 | 12 | 6 | 8 | 14 |
| 1 | — | 1 | — | — | — | — | — | — | — | — | — |
| 3 | 11 | 14 | 2 | 23 | 25 | — | — | — | 2 | 23 | 25 |
| — | 1 | 1 | — | 2 | 2 | — | — | — | — | 2 | 2 |
| 1 | 2 | 3 | 4 | 2 | 6 | — | — | — | 4 | 2 | 6 |
| — | — | — | 1 | 23 | 24 | — | 1 | 1 | 1 | 24 | 25 |
| 27 | 117 | 144 | 14 | 55 | 69 | 43 | 267 | 310 | 57 | 322 | 379 |
| 7 | 5 | 12 | 1 | 7 | 8 | — | — | — | 1 | 7 | 8 |
| — | 60 | 67 | 8 | 85 | 93 | — | — | — | 8 | 85 | 93 |
| — | 1 | 1 | — | 1 | 1 | — | — | — | — | 1 | 1 |
| — | 1 | 1 | — | 5 | 5 | — | — | — | — | 5 | 5 |
| 2 | 10 | 12 | 2 | 8 | 10 | 43 | 136 | 179 | 45 | 144 | 189 |
| — | 1 | 1 | — | 2 | 2 | — | — | — | — | 2 | 2 |
| 1 | 2 | 3 | 1 | 2 | 3 | — | — | — | 1 | 2 | 3 |
| — | — | — | 6 | 21 | 27 | — | — | — | 6 | 21 | 27 |
| — | — | — | 5 | 4 | 9 | — | 5 | 5 | 5 | 9 | 14 |
| — | — | — | — | 2 | 2 | — | — | — | — | 2 | 2 |
| 21 | 117 | 138 | 52 | 286 | 338 | 1 | 16 | 17 | 53 | 302 | 355 |
| 1 | 2 | 3 | 1 | 7 | 8 | — | — | — | 1 | 7 | 8 |
| — | — | — | — | — | — | — | — | — | — | — | — |
| — | — | — | — | — | — | — | — | — | — | — | — |
| 1 | 6 | 7 | 1 | 13 | 14 | — | — | — | 1 | 13 | 14 |
| — | — | — | — | — | — | — | — | — | — | — | — |
| — | 8 | 8 | 10 | 51 | 61 | — | — | — | 10 | 51 | 61 |
| 1 | 4 | 5 | 4 | 7 | 11 | — | 1 | 1 | 4 | 8 | 12 |
| — | 2 | 3 | — | 4 | 4 | — | 1 | 1 | — | 5 | 5 |
| — | — | — | 1 | 8 | 9 | 1 | — | 1 | 2 | 8 | 10 |
| — | 1 | 1 | — | — | — | — | — | — | — | — | — |
| 1 | 9 | 10 | — | 11 | 11 | — | — | — | — | 11 | 11 |
| — | 3 | 3 | 2 | 12 | 14 | — | 2 | 2 | 2 | 14 | 16 |
| 6 | 11 | 17 | — | — | — | 5 | 27 | 32 | 5 | 27 | 32 |
| 5 | 34 | 39 | 7 | 24 | 31 | — | 2 | 2 | 7 | 26 | 33 |
| — | 3 | 3 | — | 28 | 28 | — | 4 | 4 | — | 32 | 32 |
| 97 | 106 | 203 | 28 | 12 | 40 | 136 | 183 | 319 | 164 | 195 | 359 |
| 22 | 331 | 353 | 52 | 153 | 205 | 13 | 56 | 69 | 65 | 209 | 274 |
| 7 912 | — | 7 912 | 5 650 | — | 5 650 | 6 049 | — | 6 049 | 11 699 | — | 11 699 |
| 2 318 | — | 2 318 | 815 | — | 815 | 2 072 | — | 2 072 | 2 887 | — | 2 887 |
| — | 3 936 | 3 936 | — | 191 | 191 | — | 6 283 | 6 283 | — | 6 474 | 6 474 |
| 11 452 | 8 448 | 19 900 | 7 842 | 5 842 | 13 684 | 8 650 | 7 698 | 16 348 | 16 492 | 13 540 | 30 032 |

População dos municípios do Estado do Ceará,

Population des municipes de l'État de Ceará,

(CONTINUA)

| PROFISSÕES PROFESSIONS | | | MUNICIPIO DE MUNICÍPE DE | | | | | | |
|--|---|--|---|---|-------|------------------------|------------------------|---|---|
| | | | HOMENS HOMMES | | | MULHERES FEMMES | | | |
| | | | 0 a 20 annos ans | 21 a + annos ans | Total | 0 a 20 annos ans | 21 a + annos ans | | |
| Produção da matéria prima (<i>Production de la matière pre- mière</i>) | Exploitação do solo e sub-solo (<i>Exploitation du sol et du sous- sol</i>) | Exploração do solo (Agricultura, etc) (<i>Exploitation du sol</i>) { Agricultura, etc (<i>Agriculture, etc</i>) Criação (Elevage) (<i>Élevage</i>) Caça e pesca (<i>Chasse et pêche</i>) | 346 | 1 572 | 1 918 | 18 | 42 | | |
| | | Extracção de matérias minerais (<i>Extraction de matières minérales</i>) | Pedreiras (<i>Carières</i>) Minas, salinas, etc (<i>Mines, salines, etc</i>) | 14 | 78 | 92 | — | 1 | |
| | | | Segundo a natureza da matéria prima (<i>D'après la nature de la matière première</i>) | Textis (<i>Textiles</i>) Couro, peles, etc (<i>Cuir, peaux, etc</i>) Madeiras (<i>Bois</i>) Metalurgia (<i>Métallurgie</i>) Cerâmica (<i>Céramique</i>) | — | 1 | 1 | — | 1 |
| Transformação e emprego da matéria prima (<i>Transformation et emploi de la matière pre- mière</i>) | Indústrias... (<i>Industries</i>) | Segundo a aplicação da matéria prima (<i>D'après l'ap- plication de la matière pre- mière</i>) | Productos químicos e analogos (<i>Produits chimiques et produits analogues</i>) | — | — | — | — | — | |
| | | | Alimentação (<i>Alimentation</i>) | — | — | — | — | — | |
| | | Vestuario e tocador (<i>Habillement et toilette</i>) | — | — | — | — | — | — | — |
| | | | Mobiliário (<i>Ameublement</i>) | 4 | 22 | 26 | 1 | 2 | |
| | | | Edificação (<i>Bâtiment</i>) | 3 | 8 | 11 | — | — | |
| | | | Apparelhos de transporte (<i>Appareils de transport</i>) | 6 | 28 | 34 | — | — | |
| | | Produção e transmissão de forças físicas (<i>Production et transmission de forces physiques</i>) | — | — | — | — | — | — | |
| | | | Relat ás sciencias, letras e artes Indústrias de luxo (<i>Relat aux sciences lèthes et arts Industries de luxe</i>) | — | — | — | — | — | |
| | | Transportes (<i>Transports</i>) | Outras (<i>Autres</i>) | Marítimos e fluviaes (<i>Maritimes et par fleuves</i>) | — | — | — | — | — |
| | | | | Terrestres e aereos (<i>Terrestres et aériens</i>) | — | — | — | — | — |
| Correios, telegraphos e telephones (<i>Postes, télégraphes et téléphones</i>) | — | | | — | — | — | — | | |
| Commercio (<i>Commerce</i>) | Bancos, cambio, seguro, comissões, etc (<i>Banques, change, assurance, commissions, etc</i>) | — | — | — | — | — | | | |
| | | Commercio propriamente dito (<i>Commerce proprement dit</i>) | 1 | 28 | 29 | — | — | | |
| Administração e profissões libe- raes (<i>Administration et profes- sions libérales</i>) | Força publica (<i>Force publique</i>) | Exercito (<i>Armée de terre</i>) | Officiaes (<i>Officiers</i>) | — | — | — | — | | |
| | | | Praças (<i>Soldats</i>) | — | — | — | — | | |
| | | Armada (<i>Armée de mer</i>) | Officiaes (<i>Officiers</i>) | — | — | — | — | | |
| | | | Praças (<i>Soldats</i>) | — | — | — | — | | |
| | | Polícia (<i>Police</i>) | Officiaes (<i>Officiers</i>) | — | 1 | 1 | — | | |
| Praças (<i>Soldats</i>) | — | 3 | 3 | — | — | | | | |
| Administração (<i>Administration</i>) | Publica (<i>Publique</i>) | Federal (<i>Service de la Fédération</i>) | — | 1 | 1 | — | | | |
| | | Estadual (<i>Service des États</i>) | — | 1 | 1 | — | | | |
| | | Municipal (<i>Service du Municipé</i>) | 1 | — | 1 | — | | | |
| Profissões libe- raes (<i>Professions libérales</i>) | Particular (<i>Particé</i>) | Religiosas (<i>Religieuses</i>) | — | 1 | 1 | — | | | |
| | | Judiciarias (<i>Judiciaires</i>) | — | — | — | — | | | |
| | | Medicas (<i>Médicales</i>) | — | — | — | — | | | |
| | | Magisterio (<i>Enseignement</i>) | — | — | — | — | | | |
| | | Sciencias, letras e artes (<i>Sciences, lettres et arts</i>) | 10 | 17 | 27 | 1 | 1 | | |
| Diversas (<i>Divers</i>) | Pessoas que vivem de suas rendas (<i>Personnes vivant de leurs revenus</i>) | — | — | — | — | — | | | |
| | | Serviço domestico (<i>Travail domestique</i>) | 20 | 11 | 31 | 28 | 58 | | |
| | | Mal definidas (<i>Mal déterminées</i>) | 32 | 63 | 95 | 1 | 5 | | |
| | | Profissão não declarada e sem profição (<i>Profession inconnue et sans profession</i>) | 0 a 14 annos (<i>ans</i>) | 2 441 | — | 2 441 | 2 175 | — | |
| 15 a 20 » » | 340 | | — | 340 | 687 | — | | | |
| 21 e + » » | — | | 88 | 88 | — | 1 848 | | | |
| TOTAL GERAL (<i>Total général</i>) | | | 3 220 | 1 929 | 5 149 | 2 911 | 1 965 | | |

por profissões, segundo o sexo e a idade

par professions, d'après le sexe et l'âge

ÇÃO - SUITE)

| BEERIBÉ | | | | MUNICIPIO DE BÔA VIAGEM | | | | | | | | |
|----------------|----------------|----------------|----------------|-------------------------|----------------|----------------|--------------------|----------------|----------------|----------------|----------------|----------------|
| BEERIBÉ | | | | MUNICIPE DE BÔA VIAGEM | | | | | | | | |
| Total Total | TOTAL TOTAL | | | HOMENS HOMMES | | | MULHERES FEMMES | | | TOTAL TOTAL | | |
| | 0 a 20 anos | 21 e + anos | Total Total | 0 a 20 anos | 21 e + anos | Total Total | 0 a 20 anos | 21 e + anos | Total Total | 0 a 20 anos | 21 e + anos | Total Total |
| 60 | 364 | 1.614 | 1 978 | 329 | 1 915 | 2 244 | 110 | 244 | 354 | 439 | 2 159 | 2 598 |
| 1 | 14 | 79 | 93 | 5 | 103 | 108 | 2 | 20 | 22 | 7 | 123 | 130 |
| | | 1 | 1 | | 2 | 2 | | | | | 2 | 2 |
| | | 1 | 1 | | | | | | | | | |
| 1 | | 1 | 1 | | 1 | 1 | 1 | 11 | 12 | 1 | 12 | 13 |
| | | | | | | | | | | | | |
| | | 4 | 4 | 1 | 6 | 7 | | 4 | 4 | 1 | 6 | 7 |
| | | | | | | | | | | | 4 | 4 |
| | | | | | 2 | 2 | | | | | 2 | 2 |
| 3 | 5 | 24 | 29 | 10 | 12 | 22 | 21 | 61 | 82 | 31 | 73 | 104 |
| | 3 | 8 | 11 | | | | | | | | | |
| | 6 | 28 | 34 | 1 | 21 | 22 | | | | 1 | 21 | 22 |
| | | | | | | | | | | | | |
| | | | | | | | | 1 | 1 | | 1 | 1 |
| | | | | | | | | | | | | |
| | | | | | 2 | 2 | | | | | 2 | 2 |
| | | | | | | | | 1 | 1 | | 1 | 1 |
| | | | | | | | | | | | | |
| | 1 | 28 | 29 | 5 | 48 | 53 | | | | 5 | 48 | 53 |
| | | | | | | | | | | | | |
| | | 1 | 1 | | | | | | | | | |
| | | 3 | 3 | 1 | 1 | 2 | | | | 1 | 1 | 2 |
| | | | | | | | | | | | | |
| | | 1 | 1 | | 1 | 1 | | | | | 1 | 1 |
| | | 1 | 1 | 3 | 6 | 9 | 1 | | | 3 | 6 | 9 |
| | 1 | | 1 | | | | | | | | | |
| | 2 | 1 | 3 | | | | | | | | | |
| | | 1 | 1 | 1 | 2 | 3 | | | | 1 | 2 | 3 |
| | | | | | 4 | 4 | | | | | 4 | 4 |
| | | | | | 1 | 1 | | 2 | 2 | | 3 | 3 |
| 7 | | 7 | 7 | | | | | 2 | 2 | | 2 | 2 |
| 2 | 11 | 18 | 29 | | 18 | 18 | | 1 | 1 | | 19 | 19 |
| | | | | | 1 | 1 | | | | | 1 | 1 |
| 86 | 48 | 69 | 117 | 4 | 1 | 5 | 4 | 7 | 11 | 8 | 8 | 16 |
| 6 | 33 | 68 | 101 | 3 | 29 | 32 | 9 | 6 | 15 | 12 | 35 | 47 |
| 2 175 | 4 616 | | 4 615 | 2 613 | | 2 613 | 2 553 | | 2 553 | 5 166 | | 5 166 |
| 687 | 1.027 | | 1 027 | 437 | | 437 | 691 | | 691 | 1 128 | | 1 128 |
| 1 848 | | 1 936 | 1 936 | | 65 | 65 | | 2 028 | 2 028 | | 2 093 | 2 093 |
| 4 876 | 6 131 | 3 894 | 10 025 | 3 413 | 2 241 | 5 654 | 3 391 | 2 388 | 5 779 | 6 804 | 4 629 | 11 433 |

População dos municípios do Estado do Ceará,

Population des municipes de l'Etat de Ceará,

(CONTINUA)

| PROFISSÕES PROFESSIONS | | | | MUNICIPIO DE BREJO MUNICÍPE DE BREJO | | | | | | |
|--|---|---|---|---|-----------------------|--------------------|-----------------------|-----------------------|---------------------|---|
| | | | | HOMENS HOMMES | | | MULHERES FEMMES | | | |
| | | | | 0 a 20 anos ans | 21 e + anos ans | Total Total | 0 a 20 anos ans | 21 e + anos ans | Total Total | |
| Produção da matéria prima (<i>Production de la matière pre- mière</i>) | Exploração do solo e sub-solo (<i>Exploitation du sol et du sous- sol</i>) | Exploração do solo (<i>Exploitation du sol</i>) | Agricultura, etc (<i>Agriculture, etc</i>) Criação (<i>Élevage</i>) Caça e pesca (<i>Chasse et pêche</i>) | 259 | 921 | 1 180 | 51 | 236 | 287 | |
| | | Extracção de matérias minerais (<i>Extraction de matières minérales</i>) | Pedreiras (<i>Carières</i>) Minas, salinas, etc (<i>Mines, salines, etc</i>) | — | — | — | — | — | — | — |
| Transformação e emprego da matéria prima (<i>Transformation et emploi de la matière pre- mière</i>) | Indústrias (<i>Industries</i>) | Segundo a natureza da matéria prima (<i>D'après la nature de la matière première</i>) | Textis (<i>Textiles</i>) Couro, pelles, etc (<i>Cuirs, peaux, etc</i>) | — | — | — | — | 1 | 1 | |
| | | | Madeiras (<i>Bois</i>) Metalurgia (<i>Métallurgie</i>) Cerâmica (<i>Céramique</i>) | — | 1 | 1 | — | — | — | — |
| | | Segundo a aplicação da matéria prima (<i>D'après l'ap- plication de la matière pre- mière</i>) | Productos químicos e análogos (<i>Produits chimiques et produits analogues</i>) | — | — | — | — | — | 1 | 1 |
| | | | Alimentação (<i>Alimentation</i>) | — | — | 1 | — | — | — | — |
| | | | Vestuario e tocador (<i>Habillement et toilette</i>) | 2 | 7 | 9 | 11 | 36 | 47 | |
| | | | Mobiliário (<i>Ameublement</i>) | — | 5 | 5 | — | — | — | |
| | | | Edificação (<i>Bâtiment</i>) | 1 | 11 | 12 | — | — | — | |
| | | Produção e transmissão de forças físicas (<i>Production et transmission de forces physiques</i>) | — | — | — | — | — | — | | |
| | | Relat às sciencias, letras e artes Indústrias de luxo (<i>Relat aux sciences lettres et arts Industries de luxe</i>) | — | — | — | — | — | — | | |
| | | Outras (<i>Autres</i>) | — | 3 | 3 | — | 9 | 9 | | |
| Transportes (<i>Transports</i>) | Marítimos e fluviais (<i>Maritimes et par fleuves</i>) Terrestres e aereos (<i>Terrestres et aériens</i>) | Correios, telegraphos e telephones (<i>Postes, télégraphes et téléphones</i>) | 1 | 1 | 2 | — | 2 | 2 | | |
| | | Bancos, cambio, seguro, comissões, etc (<i>Banques, change, assurance, commissions, etc</i>) | — | — | — | — | — | — | | |
| Comercio (<i>Commerce</i>) | Comercio propriamente dito (<i>Commerce proprement dit</i>) Outras especies de commercio (<i>Autres commerces</i>) | — | 9 | 20 | 29 | — | — | — | | |
| | | — | — | 1 | 1 | — | — | — | | |
| Administração e profissões libe- raes (<i>Administration et professions libé- rales</i>) | Força publica (<i>Force publique</i>) | Exercito (<i>Armée de terre</i>) | Officiaes (<i>Officiers</i>) Praças (<i>Soldats</i>) | — | — | — | — | — | — | |
| | | | Armada (<i>Armée de mer</i>) | Officiaes (<i>Officiers</i>) Praças (<i>Soldats</i>) | — | — | — | — | — | |
| | | Polícia (<i>Police</i>) | Officiaes (<i>Officiers</i>) Praças (<i>Soldats</i>) | — | 5 | 5 | — | — | — | |
| | | | Bombeiros (<i>Pompiers</i>) | Officiaes (<i>Officiers</i>) Praças (<i>Soldats</i>) | — | — | — | — | — | — |
| | | Administração (<i>Administration</i>) | Publica (<i>Publique</i>) | Federal (<i>Service de la Fédération</i>) | — | 2 | 2 | — | — | — |
| Estadual (<i>Service des États</i>) Municipal (<i>Service du Municipè</i>) | — | | | — | — | — | — | — | | |
| Profissões libe- raes (<i>Professions libérales</i>) | Particular (<i>Privée</i>) | Religiosas (<i>Religieuses</i>) | — | 1 | 1 | — | — | — | | |
| | | Judiciarias (<i>Judiciaires</i>) | — | 3 | 3 | — | — | — | | |
| | | Médicas (<i>Médicales</i>) | — | — | — | — | 1 | 1 | | |
| | | Magisterio (<i>Enseignement</i>) | — | — | — | — | 4 | 4 | | |
| | | Sciencias, letras e artes (<i>Sciences, lettres et arts</i>) | 2 | 9 | 11 | — | 2 | 2 | | |
| Diversas (<i>Divers</i>) | Pessoas que vivem de suas rendas (<i>Personnes vivant de leurs revenus</i>) | Serviço domestico (<i>Travail domestique</i>) | — | 10 | 5 | 15 | 10 | 16 | 26 | |
| | | Mal definidas (<i>Mal déterminées</i>) | — | — | 3 | 3 | — | 1 | 1 | |
| | | Profissão não declarada e sem pro- fissão (<i>Profession inconnue et sans profession</i>) | 0 a 14 annos (<i>ans</i>) 15 a 20 » » 21 e + » » | 1 197 120 — | — — 10 | 1 197 120 10 | 1 270 375 — | — — 942 | 1 270 375 942 | |
| | | — | — | — | — | — | — | — | — | |
| | | — | — | — | — | — | — | — | — | |
| TOTAL GERAL (<i>Total général</i>) | | | | 1 605 | 1 043 | 2 648 | 1 718 | 1 251 | 2 969 | |

por profissões, segundo o sexo e a idade

par professions, d'après le sexe et l'âge

ÇÃO — SUITE)

| DOS SANTOS DOS SANTOS | | | MUNICÍPIO DE CACHOEIRA MUNICÍPE DE CACHOEIRA | | | | | | | | |
|--------------------------|------------------------|----------------|---|------------------------|----------------|------------------------|------------------------|----------------|------------------------|------------------------|----------------|
| TOTAL TOTAL | | | HOMENS HOMMES | | | MULHERES FEMMES | | | TOTAL TOTAL | | |
| 0 a 20 annos ans | 21 e + annos ans | Total Total | 0 a 20 annos ans | 21 e + annos ans | Total Total | 0 a 20 annos ans | 21 e + annos ans | Total Total | 0 a 20 annos ans | 21 e + annos ans | Total Total |
| 310 | 1 157 | 1 467 | 288 | 1 526 | 1 814 | 64 | 221 | 285 | 352 | 1 747 | 2 699 |
| 4 | 31 | 35 | 28 | 325 | 353 | 11 | 30 | 41 | 39 | 355 | 394 |
| — | 1 | 1 | — | — | — | — | — | — | — | — | — |
| — | — | — | 2 | — | 2 | — | — | — | 2 | — | 2 |
| — | 1 | 1 | — | — | — | — | — | — | — | — | — |
| — | 1 | 1 | — | 1 | 1 | — | — | — | — | 1 | 1 |
| — | 1 | 1 | — | 1 | 1 | — | — | — | — | 1 | 1 |
| 1 | 1 | 2 | — | 1 | 1 | — | — | — | — | 1 | 1 |
| — | 1 | 1 | — | — | — | — | — | — | — | — | — |
| — | 1 | 1 | — | — | — | — | — | — | — | — | — |
| 13 | 43 | 56 | 2 | 8 | 10 | 2 | 25 | 27 | 4 | 33 | 37 |
| 1 | 5 | 5 | — | — | — | — | — | — | — | — | — |
| — | 11 | 12 | — | 10 | 10 | — | — | — | — | 10 | 10 |
| — | — | — | — | — | — | — | — | — | — | — | — |
| — | — | — | — | — | — | — | — | — | — | — | — |
| — | 12 | 12 | — | 1 | 1 | — | — | — | — | 1 | 1 |
| — | — | — | — | — | — | — | — | — | — | — | — |
| — | — | — | 2 | 1 | 1 | — | — | — | — | 1 | 1 |
| — | — | — | — | 2 | 2 | — | — | — | 2 | 2 | 2 |
| 1 | 3 | 4 | — | — | — | — | — | — | — | — | — |
| — | — | — | — | — | — | — | — | — | — | — | — |
| 9 | 20 | 29 | — | 26 | 26 | — | — | — | — | 26 | 26 |
| — | 1 | 1 | — | — | — | — | — | — | — | — | — |
| — | — | — | — | — | — | — | — | — | — | — | — |
| — | 5 | 5 | — | — | — | — | — | — | — | — | — |
| — | — | — | — | — | — | — | — | — | — | — | — |
| — | 2 | 2 | — | 6 | 6 | — | — | — | — | 6 | 6 |
| — | — | — | — | — | — | — | — | — | — | — | — |
| — | — | — | — | 1 | 1 | — | — | — | — | 1 | 1 |
| — | 1 | 1 | — | 1 | 1 | — | — | — | — | 1 | 1 |
| — | 3 | 3 | — | 6 | 6 | — | — | — | — | 6 | 6 |
| — | 1 | 1 | — | 1 | 1 | — | — | — | — | 2 | 2 |
| — | 4 | 4 | — | — | — | — | 4 | 4 | — | 4 | 4 |
| 2 | 11 | 13 | — | 4 | 4 | — | — | — | — | 4 | 4 |
| — | — | — | — | — | — | — | — | — | — | — | — |
| 20 | 21 | 41 | 13 | 10 | 23 | 25 | 45 | 70 | 38 | 55 | 93 |
| — | 4 | 4 | 7 | 31 | 38 | 2 | 2 | 4 | 9 | 33 | 42 |
| 2 467 | — | 2 467 | 1 680 | — | 1 680 | 1 655 | — | 1 655 | 3 335 | — | 3 335 |
| 495 | — | 495 | 318 | — | 318 | 501 | — | 501 | 819 | — | 819 |
| — | 952 | 952 | — | 54 | 54 | — | 1 982 | 1 982 | — | 2 036 | 2 036 |
| 3 323 | 2 294 | 5 617 | 2 340 | 2 016 | 4 356 | 2 260 | 2 310 | 4 570 | 4 600 | 4 326 | 8 926 |

População dos municípios do Estado do Ceará,

Population des municipes de l'État de Ceará,

(CONTINUA)

| PROFISSÕES PROFESSIONS | | | | MUNICIPIO DE MUNICIPE DE | | | | | | |
|--|--|--|---|--|-----------------------|----------------|-----------------------|-----------------------|----------------|-----|
| | | | | HOMENS HOMMES | | | MULHERES FEMMES | | | |
| | | | | 0 a 20 anos ans | 21 e + anos ans | Total Total | 0 a 20 anos ans | 21 e + anos ans | Total Total | |
| Produção da matéria prima (<i>Production de la matière pre- mière</i>) | Exploração do solo e sub-solo (<i>Exploitation du sol et du sous- sol</i>) | Exploração do solo (<i>Exploitation du sol</i>) | Agricultura, etc (<i>Agriculture, etc</i>) | 635 | 1 996 | 2 631 | 24 | 82 | 106 | |
| | | Criação (<i>Élevage</i>) | Criação (<i>Élevage</i>) | 4 | 49 | 53 | — | 10 | 10 | |
| | | | Caça e pesca (<i>Chasse et pêche</i>) | 85 | 257 | 342 | — | 3 | 3 | |
| Transformação e emprego da matéria prima (<i>Transformation et emploi de la matière pre- mière</i>) | Indústrias (<i>Industries</i>) | Segundo a natureza da matéria prima (<i>D'après la nature de la matière première</i>) | Textis (<i>Textiles</i>) | — | 3 | 3 | 2 | 10 | 12 | |
| | | | Couros, pelles, etc (<i>Cuirs, peaux, etc</i>) | — | — | — | — | — | — | |
| | | | Madeiras (<i>Bois</i>) | — | 26 | 26 | — | — | — | |
| | | Segundo a ap- plicação da matéria prima (<i>D'après l'ap- plication de la matière pre- mière</i>) | Metallurgia (<i>Métallurgie</i>) | 1 | — | 1 | — | — | — | |
| | | | Cerâmica (<i>Céramique</i>) | 1 | 5 | 6 | — | 1 | 1 | |
| | | | Productos químicos e analogos (<i>Pro- duits chimiques et produits analogues</i>) | — | 1 | 1 | — | — | — | |
| | | Transportes (<i>Transports</i>) | Outras (<i>Autres</i>) | Alimentação (<i>Alimentation</i>) | 10 | 11 | 21 | — | — | — |
| | | | | Vestuário e toucador (<i>Habillement et toilette</i>) | 7 | 44 | 51 | 23 | 121 | 144 |
| | | | | Mobiliário (<i>Ameublement</i>) | 1 | 18 | 19 | — | — | — |
| | | | | Edificação (<i>Bâtiment</i>) | 18 | 102 | 120 | — | — | — |
| | | | | Apparelhos de transporte (<i>Appareils de transport</i>) | — | — | — | — | — | — |
| | | | | Produção e transmissão de forças fís- icas (<i>Production et transmission de forces physiques</i>) | — | 15 | 15 | — | — | — |
| | | | | Relat. às sciencias, letras e artes In- dústrias de luxo (<i>Relat aux sciences lettres et arts Industries de luxe</i>) | 6 | 11 | 17 | 3 | 6 | 9 |
| | | Comercio (<i>Commerce</i>) | Bancos, cambio, seguro, commissões, etc (<i>Banques, change, assurance, commissions, etc</i>) | — | — | 1 | — | — | — | |
| | | | | Comercio propriamente dito (<i>Commerce proprement dit</i>) | 46 | 240 | 286 | 3 | 14 | 17 |
| Outras especies de commercio (<i>Autres commerces</i>) | — | | | 12 | 12 | — | — | — | | |
| Administração e profissões líbe- raes (<i>Adminis- tration et pro- fessions libé- rales</i>) | Força publica (<i>Force publique</i>) | Exercito (<i>Armée de terre</i>) | Officiaes (<i>Officiers</i>) | — | — | — | — | — | — | |
| | | | Praças (<i>Soldats</i>) | — | — | — | — | — | — | |
| | | Armada (<i>Armée de mer</i>) | Officiaes (<i>Officiers</i>) | — | — | — | — | — | — | |
| | | | Praças (<i>Soldats</i>) | — | — | — | — | — | — | |
| Administração (<i>Administration</i>) | Publica (<i>Publique</i>) | Polícia (<i>Police</i>) | Officiaes (<i>Officiers</i>) | 4 | 31 | 35 | — | — | — | |
| | | | Praças (<i>Soldats</i>) | — | — | — | — | — | — | |
| | | | Bombeiros (<i>Pompiers</i>) | — | — | — | — | — | — | |
| Diversas (<i>Divers</i>) | Pessoas que vivem de suas rendas (<i>Personnes vivant de leurs revenus</i>) | Particular (<i>Privée</i>) | Federal (<i>Service de la Fédération</i>) | 4 | 53 | 57 | 1 | 2 | 3 | |
| | | | Estadual (<i>Service des États</i>) | 3 | 42 | 45 | — | 1 | 1 | |
| | | | Municipal (<i>Service du Municipè</i>) | — | — | — | — | — | — | |
| | | Profissões líbe- raes (<i>Profes- sions libérales</i>) | Religiosas (<i>Religieuses</i>) | — | — | — | — | — | — | — |
| | | | | Judiciarias (<i>Judiciatres</i>) | — | 8 | 8 | — | — | — |
| | | | | Médicas (<i>Médicales</i>) | 1 | 4 | 5 | — | 1 | 1 |
| | | | | Magisterio (<i>Enseignement</i>) | — | 3 | 3 | 2 | 14 | 15 |
| Serviço domestico (<i>Travail domestique</i>) | Mal definidas (<i>Mal déterminées</i>) | Sciencias, letras e artes (<i>Sciences, lettres et arts</i>) | 6 | 33 | 39 | 1 | — | 1 | | |
| | | — | — | 2 | — | 3 | 3 | | | |
| | | — | 56 | 18 | 74 | 115 | 119 | 234 | | |
| Profissão não declarada e sem pro- fissão (<i>Profession inconnue et sans profession</i>) | — | 0 a 14 annos (<i>ans</i>) | 3 577 | — | 3 577 | 3 470 | — | 3 470 | | |
| | | 15 a 20 > > | 307 | — | 307 | 1 291 | — | 1 291 | | |
| | | 21 e + > > | — | 104 | 104 | — | 3 658 | 3 658 | | |
| TOTAL GERAL (<i>Total général</i>) | | | | 4 883 | 3 393 | 8 276 | 4 942 | 4 053 | 8 995 | |

por profissões, segundo o sexo e a idade

par professions, d'après le sexe et l'âge

ÇÃO - SUITE)

| CAMOCIM | | | MUNICIPIO DE CAMPO GRANDE | | | | | | | | |
|----------------|----------------|--------|---------------------------|----------------|-------|----------------|----------------|-------|----------------|----------------|--------|
| TOTAL | | | HOMENS | | | MULHERES | | | TOTAL | | |
| 0 a 20 anos | 21 e + anos | Total | 0 a 20 anos | 21 e + anos | Total | 0 a 20 anos | 21 e + anos | Total | 0 a 20 anos | 21 e + anos | Total |
| 659 | 2 078 | 2 737 | 1 104 | 2 755 | 3 859 | 47 | 92 | 139 | 1 151 | 2 847 | 3 998 |
| 4 | 59 | 63 | 16 | 35 | 51 | — | 2 | 2 | 16 | 37 | 53 |
| 85 | 260 | 345 | — | — | — | — | — | — | — | — | — |
| — | — | — | 21 | 44 | 65 | — | — | — | 21 | 44 | 65 |
| — | 4 | 4 | — | — | — | — | — | — | — | — | — |
| 2 | 13 | 15 | — | 1 | 1 | 3 | 20 | 23 | 3 | 21 | 24 |
| — | — | — | — | — | — | — | — | — | — | — | — |
| — | 26 | 26 | — | 1 | 1 | — | — | — | — | 1 | 1 |
| 1 | — | 1 | 16 | 38 | 54 | — | — | — | 16 | 38 | 54 |
| 1 | 6 | 7 | — | — | — | — | — | — | — | — | — |
| — | 1 | 1 | — | — | — | — | — | — | — | — | — |
| 10 | 11 | 21 | — | 1 | 1 | — | — | — | — | 1 | 1 |
| 30 | 165 | 195 | 6 | 30 | 36 | 25 | 48 | 73 | 31 | 78 | 109 |
| 1 | 18 | 19 | — | 1 | 1 | — | — | — | — | 1 | 1 |
| 18 | 102 | 120 | 11 | 63 | 74 | — | — | — | 11 | 63 | 74 |
| — | — | — | — | 1 | 1 | — | — | — | — | 1 | 1 |
| — | 15 | 15 | — | — | — | — | — | — | — | — | — |
| 9 | 17 | 26 | — | 3 | 3 | — | 3 | 3 | — | 6 | 6 |
| — | — | — | — | — | — | — | — | — | — | — | — |
| 28 | 123 | 151 | — | — | — | — | — | — | — | — | — |
| 4 | 16 | 20 | 4 | 7 | 11 | — | — | — | 4 | 7 | 11 |
| 7 | 4 | 11 | 2 | 1 | 3 | — | 1 | 1 | 2 | 2 | 4 |
| — | 1 | 1 | — | 1 | 1 | — | — | — | — | 1 | 1 |
| 49 | 234 | 303 | 25 | 109 | 134 | — | 8 | 8 | 25 | 117 | 142 |
| — | 12 | 12 | — | — | — | — | — | — | — | — | — |
| — | 2 | 2 | — | — | — | — | — | — | — | — | — |
| — | — | — | — | — | — | — | — | — | — | — | — |
| 4 | 31 | 35 | 3 | 4 | 7 | — | — | — | 3 | 4 | 7 |
| — | — | — | — | — | — | — | — | — | — | — | — |
| 5 | 55 | 60 | — | 4 | 4 | — | — | — | — | 4 | 4 |
| 3 | 43 | 46 | 1 | 9 | 10 | — | — | — | 1 | 9 | 10 |
| 2 | 4 | 6 | — | — | — | — | — | — | — | — | — |
| — | 8 | 8 | — | — | — | — | — | — | — | — | — |
| 1 | 5 | 6 | — | 4 | 4 | — | 3 | 3 | — | 7 | 7 |
| 2 | 17 | 19 | — | 2 | 2 | 2 | 3 | 5 | 2 | 5 | 7 |
| 7 | 33 | 40 | 5 | 6 | 11 | — | — | — | 5 | 6 | 11 |
| — | 5 | 5 | — | — | — | — | — | — | — | — | — |
| 171 | 137 | 308 | 16 | 12 | 28 | 40 | 69 | 109 | 56 | 81 | 137 |
| 77 | 159 | 236 | 19 | 38 | 57 | 2 | 5 | 7 | 21 | 43 | 64 |
| 7 047 | — | 7 047 | 3 585 | — | 3 585 | 4 185 | — | 4 185 | 7 770 | — | 7 770 |
| 1 598 | — | 1 598 | 381 | — | 381 | 1 313 | — | 1 313 | 1 694 | — | 1 694 |
| — | 3 762 | 3 762 | — | 222 | 222 | — | 3 404 | 3 404 | — | 3 626 | 3 626 |
| 9 825 | 7 446 | 17 271 | 5 215 | 3 392 | 8 607 | 5 617 | 3 658 | 9 275 | 10 832 | 7 050 | 17 882 |

População dos municípios do Estado do Ceará,

Population des municipes de l'État de Ceará,

(CONTINUA)

| PROFISSÕES PROFESSIONS | | | MUNICIPIO DE MUNICÍPE DE | | | | | | |
|--|--|---|---|---------------|-------|--------------------|---------------|-------|---|
| | | | HOMENS HOMMES | | | MULHERES FEMMES | | | |
| | | | 0 a 20 ans | 21 e + ans | Total | 0 a 20 ans | 21 e + ans | Total | |
| Produção da matéria prima (<i>Production de la matière pre- mière</i>) | Exploração do solo e sub-solo (<i>Exploitation du sol et du sous- sol</i>) | Exploração do solo (Agricultura, etc. (<i>Agriculture, etc.</i>)) | 363 | 1 417 | 1 800 | 73 | 211 | 284 | |
| | | Criação (Elevage) / Caça e pesca (<i>Chasse et pêche</i>) | 8 | 83 | 91 | — | 3 | 3 | |
| Transformação e emprego da matéria prima (<i>Transformation et emploi de la matière pre- mière</i>) | Indústrias (<i>Industries</i>) | Extracção de matérias minerais (Pedreiras (<i>Carières</i>)) / Minas, salinas, etc. (<i>Mines, salines, etc.</i>) | — | — | — | — | — | — | |
| | | Segundo a natureza da matéria prima (Madeiras (<i>Bois</i>)) / Cerâmica (<i>Céramique</i>) | — | 1 | 1 | 1 | 17 | 18 | |
| | | Textis (<i>Textiles</i>) / Couros, peles, etc. (<i>Cuir, peaux, etc.</i>) | — | — | — | — | — | — | |
| | | Metallurgia (<i>Métallurgie</i>) | 1 | 1 | 2 | — | — | — | |
| | | Cerâmica (<i>Céramique</i>) | — | — | — | 1 | 4 | 5 | |
| | | Productos químicos e analogos (<i>Produits chimiques et produits analogues</i>) | 1 | — | 1 | — | — | — | |
| | | Alimentação (<i>Alimentation</i>) | — | 2 | 2 | — | — | — | |
| | | Vestuário e toucador (<i>Habillement et toilette</i>) | 7 | 21 | 28 | 43 | 87 | 130 | |
| | | Mobiliário (<i>Ameublement</i>) | — | 9 | 9 | — | — | — | |
| | | Edificação (<i>Bâtiment</i>) | — | 37 | 37 | — | — | — | |
| Administração e profissões libe- raes (<i>Adminis- tration et profes- sions libérales</i>) | Força pública (<i>Force publique</i>) | Apparehos de transporte (<i>Appareils de transport</i>) | — | — | — | — | — | — | |
| | | Produção e transmissão de forças físicas (<i>Production et transmission de forces physiques</i>) | — | — | — | — | — | — | |
| | | Relat. às sciencias, letras e artes (<i>Relat. aux sciences letres et arts</i>) | — | 1 | 1 | — | 3 | 3 | |
| | | Indústrias de luxo (<i>Industries de luxe</i>) | — | — | — | — | — | — | |
| | | Outras (<i>Autres</i>) | — | — | — | — | — | — | |
| | | Transportes (<i>Transports</i>) | Marítimos e fluviaes (<i>Maritimes et par fleuves</i>) | — | — | — | — | — | — |
| | | | Terrestres e aeréos (<i>Terrestres et aériens</i>) | — | — | — | — | — | — |
| | | | Correios, telegraphos e telephones (<i>Postes, télégraphes et téléphones</i>) | 1 | 2 | 3 | — | 1 | 1 |
| | | Comercio (<i>Commerce</i>) | Bancos, cambio, seguro, commissões, etc. (<i>Banques, change, assurance, commissions, etc.</i>) | — | — | — | — | — | — |
| | | | Comercio propriamente dito (<i>Commerce proprement dit</i>) | 1 | 57 | 58 | 1 | 1 | 2 |
| Outras especies de commercio (<i>Autres commerces</i>) | — | | — | — | — | — | — | | |
| Administração e profissões libe- raes (<i>Adminis- tration et profes- sions libérales</i>) | Administração (<i>Administration</i>) | Exercito (<i>Armée de terre</i>) | — | — | — | — | — | — | |
| | | Praças (<i>Soldats</i>) | — | — | — | — | — | — | |
| | | Armada (<i>Armée de mer</i>) | — | — | — | — | — | — | |
| | | Praças (<i>Soldats</i>) | — | — | — | — | — | — | |
| | | Pelicia (<i>Police</i>) | — | 4 | 4 | — | — | — | |
| | | Praças (<i>Soldats</i>) | — | — | — | — | — | — | |
| | | Bombeiros (<i>Pompiers</i>) | — | — | — | — | — | — | |
| | | Praças (<i>Soldats</i>) | — | — | — | — | — | — | |
| | | Publica (<i>Publique</i>) | — | 1 | 1 | — | — | — | |
| | | Federal (<i>Service de la Fédération</i>) | — | 3 | 3 | — | — | — | |
| Estadual (<i>Service des États</i>) | — | — | — | — | — | — | | | |
| Municipal (<i>Service du Municipèpe</i>) | — | — | — | — | — | — | | | |
| Particular (<i>Privée</i>) | — | 1 | 1 | — | — | — | | | |
| Profissões libe- raes (<i>Profes- sions libérales</i>) | Religiosas (<i>Religieuses</i>) | — | — | — | — | — | — | | |
| | Judiciarias (<i>Judiciaires</i>) | — | 1 | 1 | — | — | — | | |
| | Médicas (<i>Médicales</i>) | — | 1 | 1 | — | 6 | 6 | | |
| | Magisterio (<i>Enseignement</i>) | — | — | — | 1 | 1 | 2 | | |
| | Sciencias, letras e artes (<i>Sciences, letres et arts</i>) | — | 7 | 7 | — | 1 | 1 | | |
| Diversas (<i>Divers</i>) | Pessoas que vivem de suas rendas (<i>Personnes vivant de leurs revenus</i>) | Serviço domestico (<i>Travail domestique</i>) | 3 | 4 | 7 | 14 | 15 | 29 | |
| | | Mal definidas (<i>Mal déterminées</i>) | 1 | — | 1 | — | — | — | |
| | | Profissão não declarada e sem profissão (<i>Profession inconnue et sans profession</i>) | 2 069 | — | 2 069 | 2 175 | — | 2 175 | |
| | | 0 a 14 annos (ans) | 249 | — | 249 | 588 | — | 588 | |
| | | 15 a 20 » » | — | 58 | 58 | — | 1 460 | 1 460 | |
| 21 e + » » | — | — | — | — | — | — | | | |
| TOTAL GERAL (<i>Total général</i>) | | | 2 724 | 1 711 | 4 435 | 2 897 | 1.810 | 4 707 | |

por profissões, segundo o sexo e a idade

par professions, d'après le sexe et l'âge

ÇÃO - SUITE)

| CAMPOS SALLES | | | MUNICIPIO DE CANINDÉ | | | | | | | | |
|----------------|----------------|-------|----------------------|----------------|-------|----------------|----------------|-------|----------------|----------------|--------|
| CAMPOS SALLES | | | HOMENS | | | MULHERES | | | TOTAL | | |
| TOTAL | | | HOMENS | | | MULHERES | | | TOTAL | | |
| 0 a 20 anos | 21 e + anos | Total | 0 a 20 anos | 21 e + anos | Total | 0 a 20 anos | 21 e + anos | Total | 0 a 20 anos | 21 e + anos | Total |
| 456 | 1 628 | 2 084 | 331 | 2 506 | 2 837 | 30 | 146 | 176 | 361 | 2 652 | 3 013 |
| 8 | 86 | 94 | 1 | 154 | 155 | | 10 | 10 | 1 | 154 | 165 |
| | | | 1 | | 1 | | | | 1 | | 1 |
| 1 | 18 | 19 | | 1 | 1 | | 11 | 11 | | 12 | 12 |
| | | | | 1 | 1 | | | | | 1 | 1 |
| 1 | 1 | 2 | 2 | 7 | 7 | | | | 2 | 7 | 7 |
| 1 | 4 | 5 | | | | | 3 | 3 | | 3 | 3 |
| 1 | | 1 | 1 | | 1 | | | | 1 | | 1 |
| | 2 | 2 | | 7 | 7 | | 1 | 1 | | 8 | 8 |
| 50 | 108 | 158 | 2 | 12 | 14 | 10 | 82 | 92 | 12 | 94 | 106 |
| | 9 | 9 | | 1 | 1 | | | | | 1 | 1 |
| | 37 | 37 | | 35 | 35 | | | | | 35 | 35 |
| | | | | | | | | | | | |
| | | | | 1 | 1 | | | | | 1 | 1 |
| | 4 | 4 | | 3 | 3 | 4 | 29 | 33 | 4 | 32 | 36 |
| | | | | 2 | 2 | | | | | 2 | 2 |
| | | | | 3 | 3 | | | | | 3 | 3 |
| | | | 3 | 9 | 12 | | | | 3 | 9 | 12 |
| 1 | 3 | 4 | 1 | 1 | 2 | | | | 1 | 1 | 2 |
| | | | | | | | 1 | 1 | | 1 | 1 |
| 2 | 58 | 60 | 8 | 80 | 88 | 1 | | 1 | 9 | 80 | 89 |
| | | | | | | | | | | | |
| | | | | | | | | | | | |
| | | | | | | | | | | | |
| | 4 | 4 | | 4 | 4 | | | | | 4 | 4 |
| | | | | | | | | | | | |
| | 1 | 1 | 2 | 14 | 16 | | | | 2 | 14 | 16 |
| | 3 | 3 | 1 | 8 | 9 | | | | 1 | 8 | 9 |
| | | | 1 | 1 | 1 | | | | | 1 | 1 |
| | 1 | 1 | 16 | 22 | 38 | | | | 16 | 22 | 38 |
| | | | | 7 | 7 | | | | | 7 | 7 |
| | 1 | 1 | | 5 | 5 | | | | | 5 | 5 |
| | 7 | 7 | | 1 | 1 | | 13 | 13 | | 14 | 14 |
| 1 | 1 | 2 | | 4 | 4 | 1 | 12 | 13 | 1 | 16 | 17 |
| | 8 | 8 | | 5 | 5 | 1 | 1 | 2 | 1 | 6 | 7 |
| | | | | 2 | 2 | | | | | 2 | 2 |
| 17 | 19 | 36 | 25 | 22 | 47 | 42 | 49 | 91 | 67 | 71 | 138 |
| 1 | | 1 | 49 | 101 | 150 | 32 | 19 | 51 | 81 | 120 | 201 |
| 4 244 | | 4 244 | 3 046 | | 3 046 | 2 905 | | 2 905 | 5 951 | | 5 951 |
| 837 | | 837 | 619 | | 619 | 974 | | 974 | 1 593 | | 1 593 |
| | 1 518 | 1 518 | | 110 | 110 | | 2 990 | 2 990 | | 3 100 | 3 100 |
| 5 621 | 3 521 | 9 142 | 4 108 | 3 129 | 7 237 | 4 000 | 3 367 | 7 367 | 8 108 | 6 496 | 14 604 |

População dos municípios do Estado do Ceará,

Population des municipes de l'État de Ceará,

(CONTINUA

| PROFISSÕES PROFESSIONS | | | MUNICIPIO DE MUNICIPE DE | | | | |
|---|--|---|-----------------------------|-----------------------|-------|-----------------------|-----------------------|
| | | | HOMENS HOMMES | | | MULHERES FEMMES | |
| | | | 0 a 20 anos ans | 21 e + anos ans | Total | 0 a 20 anos ans | 21 e + anos ans |
| Produção da matéria prima (<i>Production de la matière pre- mière</i>) | Exploração do solo e sub-solo (<i>Exploitation du sol et du sous- sol</i>) | Exploração do solo (Agricultura, etc) (<i>Exploitation du sol</i>) { Agricultura, etc (<i>Agriculture, etc</i>) | 159 | 551 | 710 | 17 | 44 |
| | | Criação (Elevage) { Criação (Elevage) | 19 | 38 | 57 | 1 | — |
| Transformação e emprego da matéria prima (<i>Transformation et emploi de la matière première</i>) | Industrias... (<i>Industries</i>) | Extracção de matérias minerais (Extraction de matières minérales) { Pedreiras (Carríeres) { Minas, salinas, etc. (<i>Mines, salines, etc</i>) | — | — | — | — | — |
| | | Segundo a natureza da matéria prima (D'après la nature de la matière première) { Couros, peles, etc. (Cuir, peaux, etc.) | — | — | — | — | — |
| | | { Madeiras (Bois) | — | — | — | — | 5 |
| | | { Metallurgia (Métallurgie) | — | 1 | 1 | — | 1 |
| | | { Cerâmica (Céramique) | — | 1 | 1 | — | — |
| | | { Productos químicos e analogos (Produits chimiques et produits analogues) | — | — | — | — | — |
| | | { Alimentação (Alimentation) | — | — | — | — | — |
| | | { Vestuário e toucador (Habillement et toilette) | — | 6 | 6 | — | 6 |
| | | { Mobiliário (Ameublement) | — | — | — | — | — |
| | | { Edificação (Bâtiement) | — | 17 | 17 | — | — |
| Administração e profissões liberaes (<i>Administration et professions libérales</i>) | Administração (Administration) | Apparelhos de transporte (Appareils de transport) | — | — | — | — | — |
| | | Produção e transmissão de forças físicas (Production et transmission de forces physiques) | — | — | — | — | — |
| Diversas (<i>Divers</i>) | Mal definidas (Mal déterminées) | Relat às sciencias, letras e artes Industrias de luxo (Relat aux sciences lettres et arts Industries de luxe) | — | — | — | 2 | 10 |
| | | Outras (Autres) | — | — | — | — | — |
| Commercio (<i>Commerce</i>) | Commercio propriamente dito (Commerce proprement dit) | Marítimos e fluviaes (Maritimes et par fleuves) | — | 2 | 2 | — | — |
| | | Terrestres e aereos (Terrestres et aériens) | — | — | — | — | — |
| Transportes (<i>Transports</i>) | Transportes | Coireios, telegraphos e telephones (Postes, télégraphes et téléphones) | 1 | 4 | 5 | — | — |
| | | Bancos, cambio, seguro, commissões, etc (Banques, change, assurance, commissions, etc.) | — | — | — | — | — |
| Força publica (<i>Force publique</i>) | Força publica | Commercio propriamente dito (Commerce proprement dit) | 2 | 29 | 31 | — | — |
| | | Outras especies de commercio (Autres commerces) | — | — | — | — | — |
| Profissões liberaes (<i>Professions libérales</i>) | Profissões liberaes | Exercito (Armée de terre) { Officiaes (Officiers) { Praças (Soldats) | — | — | — | — | — |
| | | Armada (Armée de mer) { Officiaes (Officiers) { Praças (Soldats) | — | — | — | — | — |
| Pessoas que vivem de suas rendas (<i>Personnes vivant de leurs revenus</i>) | Pessoas que vivem de suas rendas | Poliçia (Police) { Officiaes (Officiers) { Praças (Soldats) | — | — | — | — | — |
| | | Bombeiros (Pompiers) { Officiaes (Officiers) { Praças (Soldats) | — | — | — | — | — |
| Diversas (<i>Divers</i>) | Mal definidas (Mal déterminées) | Federal (Service de la Fédération) | 1 | 4 | 5 | — | — |
| | | Estadual (Service des États) | — | 2 | 2 | — | 1 |
| Diversas (<i>Divers</i>) | Mal definidas (Mal déterminées) | Municipal (Service du Municipè) | — | — | — | — | — |
| | | Particular (Privée) | — | — | — | — | — |
| Diversas (<i>Divers</i>) | Mal definidas (Mal déterminées) | Religiosas (Religieuses) | — | — | — | — | — |
| | | Judiciarias (Judiciaires) | — | 2 | 2 | — | — |
| Diversas (<i>Divers</i>) | Mal definidas (Mal déterminées) | Médicas (Médicales) | — | — | — | — | 2 |
| | | Magisterio (Enseignement) | — | — | — | — | 4 |
| Diversas (<i>Divers</i>) | Mal definidas (Mal déterminées) | Sciencias, letras e artes (Sciences, lettres et arts) | — | — | — | 1 | — |
| | | — | — | — | — | — | |
| Diversas (<i>Divers</i>) | Mal definidas (Mal déterminées) | Serviço domestico (Travail domestique) | 5 | 4 | 9 | 14 | 12 |
| | | — | — | — | — | — | |
| Diversas (<i>Divers</i>) | Mal definidas (Mal déterminées) | Profissão não declarada e sem pro- fissão (Profession inconnue et sans profession) | 2 | 17 | 19 | — | 4 |
| | | — | — | — | — | — | |
| Diversas (<i>Divers</i>) | Mal definidas (Mal déterminées) | 0 a 14 annos (ans) | 650 | — | 650 | 778 | — |
| | | 15 a 20 » » | 55 | — | 55 | 203 | — |
| Diversas (<i>Divers</i>) | Mal definidas (Mal déterminées) | 21 e + » » | — | 20 | 20 | — | 742 |
| | | — | — | — | — | — | |
| TOTAL GERAL (Total général) | | | 894 | 698 | 1 592 | 1 016 | 831 |

por profissões, segundo o sexo e a idade

par professions, d'après le sexe et l'âge

ÇAO — SUITE)

| CARIDADE | | | | MUNICIPIO DE CASCAVEL | | | | | | | | |
|-------------|------------------|------------------|-------------|-----------------------|------------------|-------------|------------------|------------------|-------------|------------------|------------------|-------------|
| CARIDADE | | | | MUNICIPE DE CASCAVEL | | | | | | | | |
| Total Total | TOTAL TOTAL | | | HOMENS HOMMES | | | MULHERES FEMMES | | | TOTAL TOTAL | | |
| | 0 a 20 annos ans | 21 e + annos ans | Total Total | 0 a 20 annos ans | 21 e + annos ans | Total Total | 0 a 20 annos ans | 21 e + annos ans | Total Total | 0 a 20 annos ans | 21 e + annos ans | Total Total |
| 61 | 176 | 595 | 771 | 302 | 2 957 | 3 259 | 122 | 299 | 421 | 424 | 3 256 | 3 680 |
| 1 | 20 | 38 | 58 | 1 | 51 | 52 | | 3 | 3 | 1 | 54 | 55 |
| | | | | 7 | 117 | 124 | | 2 | 2 | 7 | 119 | 126 |
| | | | | 112 | 1 160 | 1 272 | | | | 113 | 1 160 | 1 273 |
| | | | | | 4 | 4 | | | | | 4 | 4 |
| 5 | | 5 | 5 | | 1 | 1 | | 4 | 4 | | 5 | 5 |
| | | | | | 1 | 1 | | | | | 1 | 1 |
| | | | | | 8 | 8 | | | | | 8 | 8 |
| 1 | | 2 | 2 | | 1 | 1 | | 1 | 1 | | 2 | 2 |
| | | | | | 11 | 12 | | | | | 11 | 12 |
| 6 | | 12 | 12 | 4 | 42 | 46 | 12 | 42 | 54 | 16 | 84 | 100 |
| | | 17 | 17 | 3 | 2 | 2 | | | | 3 | 2 | 2 |
| | | | | | 59 | 62 | | | | | 59 | 62 |
| | | | | | | | | | | | | |
| | | | | | | | | | | | | |
| 12 | 2 | 10 | 12 | 1 | 5 | 6 | 8 | 90 | 98 | 9 | 95 | 104 |
| | | | | | 3 | 3 | | | | | 3 | 3 |
| | | 2 | 2 | | 3 | 3 | | | | | 3 | 3 |
| | | | | | 1 | 1 | | | | | 1 | 1 |
| | 1 | 4 | 5 | | | | | | | | | |
| | 2 | 29 | 31 | 14 | 171 | 185 | | 8 | 8 | 14 | 179 | 193 |
| | | | | 1 | | 1 | | | | 1 | | 1 |
| | | | | | | | | | | | | |
| | | | | | | | | | | | | |
| | | | | 2 | 5 | 7 | | | | 2 | 5 | 7 |
| | | | | | | | | | | | | |
| | 1 | 4 | 5 | 2 | 8 | 10 | 2 | | 2 | 4 | 8 | 12 |
| 1 | | 3 | 3 | | 10 | 10 | 1 | 1 | 2 | 1 | 11 | 12 |
| | | | | | 4 | 4 | | | | | 4 | 4 |
| | | | | | | | 1 | | 1 | 1 | | 1 |
| | | | | | 2 | 2 | | | | | 2 | 2 |
| | | 2 | 2 | | 5 | 5 | | | | | 5 | 5 |
| 2 | | 2 | 2 | | 3 | 3 | | | 2 | | 5 | 5 |
| 4 | | 4 | 4 | | 7 | 7 | | 9 | 9 | | 16 | 16 |
| 1 | 1 | | 1 | 1 | 12 | 13 | | | | 1 | 12 | 13 |
| | | | | | 2 | 2 | | | | | 2 | 2 |
| 26 | 19 | 16 | 35 | 30 | 14 | 44 | 40 | 55 | 95 | 70 | 69 | 139 |
| 4 | 2 | 21 | 23 | 15 | 14 | 29 | 2 | 21 | 23 | 16 | 35 | 51 |
| 778 | 1 428 | | 1 428 | 5 388 | | 5 388 | 5 449 | | 5 449 | 10 837 | | 10 837 |
| 203 | 258 | | 258 | 1 431 | | 1 431 | 1 869 | | 1 869 | 3 300 | | 3 300 |
| 742 | | 762 | 762 | | 692 | 692 | | 5 308 | 5 308 | | 6 000 | 6 000 |
| 1 847 | 1 910 | 1 529 | 3 439 | 7 315 | 5 375 | 12 690 | 7 506 | 5 845 | 13 351 | 14 821 | 11 220 | 26 041 |

População dos municípios do Estado do Ceará,

Population des municipes de l'État de Ceará,

(CONTINUA)

| PROFISSÕES PROFESSIONS | | | MUNICIPIO MUNICIPAL | | | | | |
|--|---|---|------------------------|---------------|------------|--------------------|---------------|---------|
| | | | HOMENS HOMMES | | | MULHERES FEMMES | | |
| | | | 0 a 20 ans | 21 e + ans | Total | 0 a 20 ans | 21 e + ans | Total |
| Produção da matéria prima (<i>Production de la matière pre- mière</i>) | Exploração do solo e sub-solo (<i>Exploitation du sol et du sous- sol</i>) | Exploração do solo (Agricultura, etc.) (<i>Exploitation du sol</i>) { Agricultura, etc. (<i>Agriculture, etc.</i>) Criação (Elevage) Caça e pesca (Chasse et pêche) | 286 1 | 1 187 6 | 1 473 7 | 19 — | 49 1 | 68 1 |
| | | Extração de matérias minerais. (<i>Extraction de matières minérales</i>) { Pedreiras (Carrières) Minas, salinas, etc. (<i>Mines, salines, etc.</i>) | — | — | — | — | — | — |
| Transformação e emprego da matéria prima (<i>Transformation et emploi de la matière pre- mière</i>) | Indústrias (<i>Industries</i>) | Segundo a natureza da matéria prima (D'après la nature de la matière première) { Textis (Textiles) Couros, peles, etc. (Cuir, peaux, etc.) Madeiras (Bois) Metallurgia (Métallurgie) Cerâmica (Céramique) | — | 1 | 1 | — | 10 | 10 |
| | | Productos químicos e analogos (<i>Produits chimiques et produits analogues</i>) | — | — | — | — | — | — |
| | | Alimentação (Alimentation) | — | 2 | 2 | — | — | — |
| | | Vestuario e toucador (<i>Habillement et toilette</i>) | — | 13 | 13 | 5 | 24 | 29 |
| | | Mobiliário (Ameublement) | — | 1 | 1 | — | — | — |
| | | Edificação (Bâtiment) | — | 17 | 17 | — | — | — |
| | | Apparelhos de transporte (<i>Appareils de transport</i>) | — | — | — | — | — | — |
| | | Produção e transmissão de forças physicas (Production et transmission de forces physiques) | — | — | — | — | — | — |
| | | Relat ás sciencias, letras e artes Indústrias de luxo (Relat. aux sciences lettres et arts. Industries de luxe) | — | — | — | 1 | — | 1 |
| | | Outras (Autres) | — | 4 | 4 | — | — | — |
| Transportes (<i>Transports</i>) | Maritimos e fluviaes (<i>Maritimes et par fleuves</i>) | — | — | — | — | — | — | |
| | Terrestres e aereos (<i>Terrestres et aériens</i>) | — | 1 | 1 | — | — | — | |
| Comercio (<i>Commerce</i>) | Correios, telegraphos e telephones (<i>Postes, télégraphes et téléphones</i>) | — | 1 | 1 | — | — | — | |
| | Bancos, cambio, seguro commissões, etc. (Banques, change, assurance, commissions, etc.) | — | 1 | 1 | — | — | — | |
| Administração e profissões libe- raes (Adminis- tration et pro- fessions libé- rales) | Força publica (<i>Force publique</i>) | Comercio propriamente dito (<i>Commerce proprement dit</i>) | 2 | 31 | 33 | — | 1 | 1 |
| | | Outras especies de commercio (<i>Autres commerces</i>) | — | 17 | 17 | — | — | — |
| | | Exercito (Armée de terre) | — | — | — | — | — | — |
| | | Praças (Soldats) | — | — | — | — | — | — |
| | | Armada (Armée de mer) | — | — | — | — | — | — |
| | | Praças (Soldats) | — | — | — | — | — | — |
| | | Polícia (Police) | — | — | — | — | — | — |
| | | Praças (Soldats) | — | — | — | — | — | — |
| | | Bombeiros (Pompiers) | — | — | — | — | — | — |
| | | Praças (Soldats) | — | — | — | — | — | — |
| Administração (<i>Administration</i>) | Publica (Publique) | — | 2 | 2 | 1 | 1 | 2 | |
| | Particular (Privée) | — | — | — | — | — | — | |
| Profissões libe- raes (Profes- sions libérales) | Religiosas (Religieuses) | — | 1 | 1 | — | — | — | |
| | Judiciarias (Judiciaires) | — | — | — | — | 2 | 2 | |
| | Medicas (Médicales) | — | — | — | — | 5 | 6 | |
| | Magisterio (Enseignement) | — | — | — | 1 | 1 | 1 | |
| | Sciencias, letras e artes (<i>Sciences, lettres et arts</i>) | — | 4 | 4 | — | — | — | |
| Diversas (<i>Divers</i>) | Pessoas que vivem de suas rendas (<i>Personnes vivant de leurs revenus</i>) | — | 29 | 29 | 1 | 7 | 8 | |
| | Serviço domestico (<i>Travail domestique</i>) | 4 | — | 4 | 20 | 19 | 39 | |
| | Mal definidas (Mal déterminées) | 4 | — | 4 | — | — | — | |
| | Profissão não declarada e sem profissão (Profession inconnue et sans profession) | — | — | — | — | — | — | |
| | 0 a 14 annos (ans) | 1 250 | — | 1 250 | 1 354 | — | 1 354 | |
| 15 a 20 > | 153 | — | 153 | 447 | — | 447 | | |
| 21 e + > | — | 47 | 47 | — | 1 504 | 1 504 | | |
| TOTAL GERAL (Total général) | | | 1 704 | 1 373 | 3 077 | 1 851 | 1 625 | 3 476 |

População dos municípios do Estado do Ceará,

Population des municipes de l'État de Ceará,

(CONTINUA)

| PROFISSÕES PROFESSIONS | | | MUNICIPIO MUNICIPÉ | | | | | | |
|--|---|---|---|--|-----------------------------------|--------------------|---------------|-------|-------|
| | | | HOMENS HOMMES | | | MULHERES FEMMES | | | |
| | | | 0 a 20 ans | 21 e + ans | Total | 0 a 20 ans | 21 e + ans | | |
| Produção da matéria prima (<i>Production de la matière pre- mière</i>) | Exploração do solo e sub-solo (<i>Exploitation du sol et du sous- sol</i>) | Exploração do solo (Agricultura, etc) (<i>Exploitation du sol</i>) { Agricultura, etc (<i>Agriculture, etc</i>) | 1 110 | 4 614 | 5 724 | 74 | 516 | | |
| | | | 4 | 32 | 36 | — | — | | |
| | | | — | — | — | — | — | | |
| Transformação e emprego da matéria prima (<i>Transformation et emploi de la matière pre- mière</i>) | Indústrias .. (<i>Industries</i>) | Extracção de materias minerais (Extraction de matières minerales) { Pedreiras (<i>Carrirres</i>) Minas, salinas, etc. (<i>Mines, salines, etc</i>) | — | 1 | 1 | — | — | | |
| | | | — | 1 | 1 | — | — | | |
| | | | — | 1 | 1 | 37 | 120 | | |
| | | Segundo a natureza da matéria prima (<i>D'après la nature de la matière première</i>) | Textis (<i>Textiles</i>) | — | — | — | — | — | |
| | | | Couros, pelles, etc. (<i>Cuir, peaux, etc.</i>) | — | — | — | — | — | |
| | | | Madeiras (<i>Bois</i>) | — | 4 | 4 | — | — | |
| | | | Metallurgia (<i>Métallurgie</i>) | 7 | 30 | 37 | — | — | |
| | | | Ceramica (<i>Céramique</i>) | 5 | 13 | 18 | 11 | 12 | |
| | | | Productos chimicos e analogos (<i>Produits chimiques et produits analogues</i>) | 2 | 11 | 13 | — | 2 | |
| | | | Alimentação (<i>Alimentation</i>) | 2 | 16 | 18 | — | — | |
| | | | Vestuario e toucador (<i>Habillement et toilette</i>) | 25 | 101 | 126 | 136 | 500 | |
| | | Administração e profissões libe- raes (<i>Adminis- tration et pro- fessions libé- rales</i>) | Administração (<i>Adminis- tration</i>) | Segundo a aplicação da matéria prima (<i>D'après l'application de la matière première</i>) | Mobiliario (<i>Ameublement</i>) | 8 | 26 | 34 | — |
| | Edificação (<i>Bâtiment</i>) | | | 38 | 158 | 196 | — | — | |
| | Apparelhos de transporte (<i>Appareils de transport</i>) | | | — | 6 | 6 | — | — | |
| | Produção e transmissão de forças physicas (<i>Production et transmission de forces physiques</i>) | | | 1 | 2 | 3 | — | — | |
| | Relat ás sciencias, letras e artes Indústrias de luxo (<i>Relat aux sciences lettres et arts. Industries de luxe</i>) | | | 42 | 63 | 105 | 27 | 38 | |
| | Outras (<i>Autres</i>) | | | — | 2 | 2 | — | — | |
| Transportes (<i>Transports</i>) | Maritimos e fluviaes (<i>Maritimes et par fleuves</i>) | | | Terrestres e aereos (<i>Terrestres et aériens</i>) | 1 | 2 | 3 | — | — |
| | | | | | 2 | 6 | 8 | — | — |
| | | | | Correios, telegraphos e telephones (<i>Postes, télégraphes et téléphones</i>) | — | 1 | 1 | — | 1 |
| Commercio (<i>Commerce</i>) | Bancos, cambio, seguro, commissões, etc (<i>Banques, change, assurance, commissions, etc.</i>) | | | Commercio propriamente dito (<i>Commerce proprement dit</i>) | 69 | 315 | 384 | 1 | 32 |
| | | | | | 2 | 1 | 3 | — | — |
| | | | | Outras especies de commercio (<i>Autres commerces</i>) | — | — | — | — | — |
| Força publica (<i>Force publique</i>) | Exercito (<i>Armée de terre</i>) | Armada (<i>Armée de mer</i>) | — | — | — | — | — | | |
| | | | — | — | — | — | — | | |
| | | Policia (<i>Police</i>) | 1 | 18 | 19 | — | — | | |
| | | | — | — | — | — | — | | |
| | | Bombeiros (<i>Pompiers</i>) | — | — | — | — | — | | |
| | | | — | — | — | — | — | | |
| Profissões libe- raes (<i>Profes- sions libérales</i>) | Publica (<i>Publique</i>) | Federal (<i>Service de la Fédération</i>) | 2 | 20 | 22 | — | 2 | | |
| | | Estadual (<i>Service des États</i>) | — | 8 | 8 | — | 1 | | |
| | | Municipal (<i>Service du Municipé</i>) | — | 2 | 2 | 1 | — | | |
| | | Particular (<i>Privée</i>) | 2 | 2 | 4 | — | — | | |
| | | | — | — | — | — | — | | |
| | | | — | — | — | — | — | | |
| Diversas .. (<i>Divers</i>) | Pessoas que vivem de suas rendas (<i>Personnes vivant de leurs revenus</i>) | Religiosas (<i>Religieuses</i>) | — | 5 | 5 | — | — | | |
| | | Judiciarias (<i>Judiciaires</i>) | 1 | 13 | 14 | — | 4 | | |
| | | Medicas (<i>Médicales</i>) | 1 | 19 | 20 | — | 4 | | |
| | | Magisterio (<i>Enseignement</i>) | — | 10 | 10 | — | 24 | | |
| | | Sciencias, letras e artes (<i>Sciences, lettres et arts</i>) | 4 | 10 | 14 | 6 | 17 | | |
| | | Serviço domestico (<i>Travail domestique</i>) | 55 | 12 | 67 | 186 | 245 | | |
| | | Mal definidas (<i>Mal déterminées</i>) | 26 | 57 | 83 | 1 | 33 | | |
| | | Profissão não declarada e sem profissão (<i>Profession inconnue et sans profession</i>) | 5 538 | — | 5 538 | 5 707 | — | | |
| | | | 987 | — | 987 | 2 119 | — | | |
| | | | — | 136 | 136 | — | 6 233 | | |
| | | TOTAL GERAL (<i>Total général</i>) | | | 7 936 | 5 734 | 13 670 | 8 306 | 7 798 |

por profissões, segundo o sexo e a idade

par professions, d'après le sexe et l'âge

ÇÃO — SUITE)

| DE CRATO DE CRATO | | | | MUNICIPIO DE ENTRE RIOS MUNICIPE DE ENTRE RIOS | | | | | | | | |
|----------------------|----------------|----------------|----------------|---|----------------|----------------|--------------------|----------------|----------------|----------------|----------------|----------------|
| Total Total | TOTAL TOTAL | | | HOMENS HOMMES | | | MULHERES FEMMES | | | TOTAL TOTAL | | |
| | 0 a 20 anos | 21 e + anos | Total Total | 0 a 20 anos | 21 e + anos | Total Total | 0 a 20 anos | 21 e + anos | Total Total | 0 a 20 anos | 21 e + anos | Total Total |
| 590 | 1 184 | 5 130 | 6 314 | 173 | 877 | 1 050 | 7 | 15 | 22 | 180 | 892 | 1 072 |
| — | 4 | 32 | 36 | 8 | 161 | 169 | 3 | 17 | 20 | 11 | 178 | 189 |
| — | 1 | 4 | 5 | — | 2 | 2 | — | — | — | — | 2 | 2 |
| — | — | 1 | 1 | — | — | — | — | — | — | — | — | — |
| 157 | 37 | 121 | 158 | — | — | — | 1 | 9 | 10 | 1 | 9 | 10 |
| — | — | — | — | — | — | — | — | — | — | — | — | — |
| — | 7 | 30 | 37 | — | 3 | 3 | — | — | — | — | 3 | 3 |
| 23 | 16 | 25 | 41 | — | — | — | — | 1 | 1 | — | 1 | 1 |
| — | — | — | — | — | — | — | — | — | — | — | — | — |
| — | 2 | 13 | 15 | — | — | — | — | — | — | — | — | — |
| — | 2 | 16 | 18 | — | — | — | — | — | — | — | — | — |
| 636 | 161 | 601 | 762 | — | 6 | 6 | 3 | 17 | 20 | 3 | 23 | 26 |
| — | 8 | 26 | 34 | — | — | — | — | — | — | — | — | — |
| — | 38 | 158 | 196 | 1 | 9 | 10 | — | — | — | 1 | 9 | 10 |
| — | — | 6 | 6 | — | 1 | 1 | — | — | — | — | 1 | 1 |
| — | 1 | 2 | 3 | — | — | — | — | — | — | — | — | — |
| 65 | 69 | 101 | 170 | — | — | — | — | 3 | 3 | — | 3 | 3 |
| — | — | 2 | 2 | — | — | — | — | — | — | — | — | — |
| — | 1 | 2 | 3 | — | — | — | — | — | — | — | — | — |
| — | 2 | 6 | 8 | — | — | — | — | — | — | — | — | — |
| 1 | — | 2 | 2 | — | — | — | — | — | — | — | — | — |
| — | — | 1 | 1 | — | — | — | — | — | — | — | — | — |
| 33 | 70 | 347 | 417 | 1 | 10 | 11 | — | — | — | 1 | 10 | 11 |
| — | 2 | 1 | 3 | — | — | — | — | — | — | — | — | — |
| — | — | — | — | — | — | — | — | — | — | — | — | — |
| — | — | — | — | — | — | — | — | — | — | — | — | — |
| — | — | — | — | — | — | — | — | — | — | — | — | — |
| — | 1 | 18 | 19 | — | 1 | 1 | — | — | — | — | 1 | 1 |
| — | — | — | — | — | — | — | — | — | — | — | — | — |
| 2 | 2 | 22 | 24 | — | — | — | — | — | — | — | — | — |
| 1 | — | 9 | 9 | 7 | 8 | 15 | — | — | — | 7 | 8 | 15 |
| 1 | 1 | 2 | 3 | — | — | — | — | — | — | — | — | — |
| — | 2 | 2 | 4 | — | — | — | — | 1 | 1 | — | 1 | 1 |
| — | — | 5 | 5 | — | — | — | — | — | — | — | — | — |
| — | 1 | 13 | 14 | — | — | — | — | — | — | — | — | — |
| 4 | 1 | 23 | 24 | — | — | — | — | 2 | 2 | — | 2 | 2 |
| 24 | — | 34 | 34 | — | 1 | 1 | — | 2 | 2 | — | 3 | 3 |
| 23 | 10 | 27 | 37 | — | 1 | 1 | — | — | — | — | 1 | 1 |
| 18 | — | 30 | 30 | — | — | — | — | — | — | — | — | — |
| 431 | 241 | 257 | 498 | 6 | 1 | 7 | 6 | 13 | 19 | 12 | 14 | 26 |
| 34 | 27 | 90 | 117 | 61 | 161 | 222 | — | 2 | 2 | 61 | 163 | 224 |
| 5 707 | 11 245 | — | 11 245 | 1 206 | — | 1 206 | 1 211 | — | 1 211 | 2 417 | — | 2 417 |
| 2 119 | 3 106 | — | 3 106 | 143 | — | 143 | 360 | — | 360 | 503 | — | 503 |
| 6 233 | — | 6 369 | 6 369 | — | 66 | 66 | — | 1 244 | 1 244 | — | 1 310 | 1 310 |
| 16 104 | 16 242 | 13 532 | 29 774 | 1 606 | 1 308 | 2 914 | 1 591 | 1 326 | 2 917 | 3 197 | 2 634 | 5 831 |

População dos municípios do Estado do Ceará,

Population des municipes de l'État de Ceará,

(CONTINUA)

| PROFISSÕES PROFESSIONS | | MUNICIPIO DE MUNICIPE DE | | | | | | | | |
|--|--|---|---|--|-----------------------|-----------------------|----------------|--------|--------|---|
| | | HOMENS HOMMES | | | MULHERES FEMMES | | | | | |
| | | 0 a 20 anos ans | 21 e + anos ans | Total Total | 0 a 20 anos ans | 21 e + anos ans | Total Total | | | |
| Produção da matéria prima (<i>Production de la matière pre- mière</i>) | Exploração do solo e sub-solo (<i>Exploitation du sol et du sous- sol</i>) | Exploração do solo (<i>Exploitation du sol</i>) | Agricultura, etc (<i>Agriculture, etc</i>) | 440 | 1 923 | 2 363 | 26 | 94 | 120 | |
| | | | Criação (<i>Élevage</i>) | 7 | 28 | 35 | 3 | 3 | 3 | |
| | | | Caça e pesca (<i>Chasse et pêche</i>) | 140 | 535 | 675 | 14 | 30 | 44 | |
| | Extracção de materias minerais (<i>Extraction de matières minérales</i>) | Pedreiras (<i>Carrrières</i>) Minas, salinas, etc (<i>Mines, salines, etc</i>) | | 1 | 16 | 17 | — | — | — | |
| | | | | — | — | — | — | — | — | |
| | | | | 32 | 82 | 114 | 90 | 172 | 262 | |
| Transformação e emprego da matéria prima (<i>Transformation et emploi de la matière pre- mière</i>) | Indústrias... (<i>Industries</i>) | Segundo a natureza da matéria prima (<i>D'après la nature de la matière première</i>) | Textis (<i>Textiles</i>) | 1 | 7 | 8 | — | — | — | |
| | | | Couros, pelles, etc (<i>Cuirs, peaux, etc.</i>) | 16 | 42 | 58 | — | — | — | |
| | | | Madeiras (<i>Bois</i>) | 92 | 373 | 465 | — | — | — | |
| | | | Metallurgia (<i>Métallurgie</i>) | — | 6 | 6 | — | — | — | |
| | | | Ceramica (<i>Céramique</i>) | — | — | — | — | — | — | |
| | | | | 2 | 29 | 31 | — | — | — | |
| | | Segundo a aplicação da matéria prima (<i>D'après l'ap- plication de la matière première</i>) | Alimentação (<i>Alimentation</i>) | 174 | 345 | 519 | 3 | 16 | 19 | |
| | | | Vestuario e toucador (<i>Habillement et toilette</i>) | 261 | 793 | 1 054 | 677 | 3 330 | 4 007 | |
| | | | Mobiliário (<i>Ameublement</i>) | 33 | 126 | 159 | — | — | — | |
| | | Outras (<i>Autres</i>) | Edificação (<i>Bâtiment</i>) | 236 | 1 205 | 1 441 | — | — | — | |
| | | | Apparelhos de transporte (<i>Appareils de transport</i>) | 2 | 12 | 14 | — | — | — | |
| | | | Produção e transmissão de forças physicas (<i>Production et transmission de forces physiques</i>) | 12 | 116 | 128 | — | — | — | |
| | | | Relat ás sciencias, letras e artes Indústrias de luxo (<i>Relat aux sciences lettres et arts Industries de luxe</i>) | 58 | 189 | 247 | 214 | 609 | 823 | |
| | | Transportes (<i>Transports</i>) | Outras (<i>Autres</i>) | Marítimos e fluviaes (<i>Maritimes et par fleuves</i>) | 123 | 721 | 844 | — | — | — |
| | | | | Terrestres e aereos (<i>Terrestres et aériens</i>) | 223 | 899 | 1 122 | — | — | — |
| Correios, telegraphos e telephones (<i>Postes, télégraphes et téléphones</i>) | 34 | | | 90 | 124 | 1 | 1 | 2 | | |
| Commercio (<i>Commerce</i>) | Outras especies de commercio (<i>Autres commerces</i>) | Bancos, cambio, seguro, comissões, etc. (<i>Banques, change, assurance, commissions, etc</i>) | 14 | 99 | 113 | — | — | — | | |
| | | Commercio propriamente dito (<i>Commerce proprement dit</i>) | 746 | 2 592 | 3 338 | 37 | 192 | 229 | | |
| | | | 31 | 158 | 189 | 3 | 5 | 8 | | |
| Administração e profissões libe- raes (<i>Adminis- tration et pro- fessions libé- rales</i>) | Força publica (<i>Force publique</i>) | Exercito (<i>Armée de terre</i>) | Officiaes (<i>Officiers</i>) | — | 33 | 33 | — | — | — | |
| | | | Praças (<i>Soldats</i>) | 209 | 405 | 614 | — | — | — | |
| | | Armada (<i>Armée de mer</i>) | Officiaes (<i>Officiers</i>) | — | 12 | 12 | — | — | — | |
| | | | Praças (<i>Soldats</i>) | 21 | 21 | 42 | — | — | — | |
| | | Policia (<i>Police</i>) | Officiaes (<i>Officiers</i>) | — | 21 | 21 | — | — | — | |
| | | | Praças (<i>Soldats</i>) | 96 | 206 | 302 | — | — | — | |
| Bombeiros (<i>Pompiers</i>) | Officiaes (<i>Officiers</i>) | — | — | — | — | — | — | | | |
| | Praças (<i>Soldats</i>) | — | — | — | — | — | — | | | |
| Administração (<i>Administration</i>) | Publica (<i>Publique</i>) | Federal (<i>Service de la Fédération</i>) | 85 | 735 | 820 | — | 12 | 12 | | |
| | | Estadual (<i>Service des États</i>) | 46 | 458 | 504 | 3 | 18 | 21 | | |
| | | Municipal (<i>Service du Municipè</i>) | 6 | 55 | 61 | — | 2 | 2 | | |
| | Particular (<i>Privée</i>) | 73 | 212 | 285 | 10 | 10 | 20 | | | |
| Profissões libe- raes (<i>Profes- sions libérales</i>) | | Religiosas (<i>Religieuses</i>) | — | 36 | 36 | — | 41 | 41 | | |
| | | Judiciarias (<i>Judiciaires</i>) | — | 126 | 126 | — | — | — | | |
| | | Medicas (<i>Médicales</i>) | 20 | 161 | 181 | 1 | 51 | 52 | | |
| | | Magisterio (<i>Enseignement</i>) | 10 | 79 | 89 | 52 | 347 | 399 | | |
| | | Sciencias, letras e artes (<i>Sciences, lettres et arts</i>) | 36 | 261 | 297 | 18 | 28 | 46 | | |
| Diversas (<i>Divers</i>) | Pessoas que vivem de suas rendas (<i>Personnes vivant de leurs revenus</i>) | Serviço domestico (<i>Travail domestique</i>) | Mal definidas (<i>Mal déterminées</i>) | 1 | 100 | 101 | 1 | 91 | 92 | |
| | | | | 304 | 189 | 493 | 1 131 | 1 656 | 2 787 | |
| | | | | 491 | 1 362 | 1 853 | 140 | 207 | 347 | |
| | | | | 12 546 | — | 12 546 | 13 156 | — | 13 156 | |
| Profissão não declarada e sem profissão (<i>Profession inconnue et sans profession</i>) | | | 0 a 14 annos (<i>ans</i>) | 2 010 | — | 2 010 | 5 393 | — | 5 393 | |
| | | | 15 a 20 » » | — | — | — | — | — | — | |
| | | | 21 e + » » | — | 810 | 810 | 15 985 | — | 15 985 | |
| TOTAL GERAL (<i>Total général</i>) | | | | 18 665 | 15 771 | 34 436 | 21 091 | 23 009 | 44 100 | |

por profissões, segundo o sexo e a idade

par professions, d'après le sexe et l'âge

(NÃO - SUITE)

| FORTALEZA FORTALEZA | | | MUNICIPIO DE GRANJA MUNICIPE DE GRANJA | | | | | | | | |
|------------------------|------------------------|----------------|---|------------------------|----------------|------------------------|------------------------|----------------|------------------------|------------------------|----------------|
| TOTAL TOTAL | | | HOMENS HOMMES | | | MULHERES FEMMES | | | TOTAL TOTAL | | |
| 0 a 20 annos ans | 21 e + annos ans | Total Total | 0 a 20 annos ans | 21 e + annos ans | Total Total | 0 a 20 annos ans | 21 e + annos ans | Total Total | 0 a 20 annos ans | 21 e + annos ans | Total Total |
| 466 | 2 017 | 2 483 | 885 | 4 247 | 5 132 | 45 | 130 | 175 | 930 | 4 377 | 5.307 |
| 7 | 31 | 38 | 17 | 286 | 303 | 1 | 5 | 6 | 18 | 291 | 309 |
| 154 | 565 | 719 | 5 | 24 | 29 | — | — | — | 5 | 24 | 29 |
| 1 | 16 | 17 | 3 | 13 | 16 | — | — | — | 3 | 13 | 16 |
| — | — | — | 1 | 6 | 7 | — | — | — | 1 | 6 | 7 |
| 122 | 254 | 376 | — | 1 | 1 | — | 21 | 21 | — | 22 | 22 |
| 1 | 7 | 8 | 1 | 4 | 5 | — | — | — | 1 | 4 | 5 |
| 16 | 42 | 58 | — | — | — | — | — | — | — | — | — |
| 92 | 373 | 465 | 13 | 35 | 48 | — | — | — | 13 | 35 | 48 |
| — | 6 | 6 | 3 | 14 | 17 | — | 12 | 12 | 3 | 26 | 29 |
| 2 | 29 | 31 | — | 1 | 1 | — | — | — | — | 1 | 1 |
| 177 | 361 | 538 | 4 | 12 | 16 | — | 1 | 1 | 4 | 13 | 17 |
| 938 | 4 123 | 5 061 | 20 | 64 | 84 | 63 | 234 | 297 | 83 | 298 | 381 |
| 33 | 126 | 159 | 8 | 21 | 29 | — | — | — | 8 | 21 | 29 |
| 236 | 1 205 | 1 441 | 14 | 80 | 94 | — | — | — | 14 | 80 | 94 |
| 2 | 12 | 14 | — | 1 | 1 | — | — | — | — | 1 | 1 |
| 12 | 116 | 128 | — | 2 | 2 | — | — | — | — | 2 | 2 |
| 272 | 798 | 1 070 | 3 | 10 | 13 | 3 | 8 | 11 | 6 | 18 | 24 |
| 154 | 212 | 366 | — | 2 | 2 | — | — | — | — | 2 | 2 |
| 123 | 721 | 844 | 2 | 2 | 4 | — | — | — | 2 | 2 | 4 |
| 223 | 899 | 1 122 | — | 10 | 10 | — | — | — | — | 10 | 10 |
| 35 | 91 | 126 | 1 | 3 | 4 | — | — | — | 1 | 3 | 4 |
| 14 | 99 | 113 | — | 1 | 1 | — | 2 | 2 | — | 3 | 3 |
| 783 | 2 784 | 3 567 | 26 | 234 | 260 | — | 9 | 9 | 26 | 243 | 269 |
| 34 | 163 | 197 | 1 | 1 | 1 | — | — | — | 1 | 1 | 1 |
| — | 33 | 33 | — | — | — | — | — | — | — | — | — |
| 209 | 405 | 614 | — | — | — | — | — | — | — | — | — |
| — | 12 | 12 | — | — | — | — | — | — | — | — | — |
| 21 | 21 | 42 | — | — | — | — | — | — | — | — | — |
| — | 21 | 21 | — | — | — | — | — | — | — | — | — |
| 96 | 206 | 302 | 2 | 5 | 7 | — | — | — | 2 | 5 | 7 |
| — | — | — | — | — | — | — | — | — | — | — | — |
| 85 | 747 | 832 | 9 | 37 | 46 | — | 1 | 1 | 9 | 38 | 47 |
| 49 | 476 | 525 | 6 | 32 | 38 | — | — | — | 6 | 32 | 38 |
| 6 | 57 | 63 | — | — | — | — | — | — | — | — | — |
| 83 | 222 | 305 | — | 2 | 2 | — | — | — | — | 2 | 2 |
| — | 77 | 77 | — | 1 | 1 | — | — | — | — | 1 | 1 |
| — | 126 | 126 | 1 | 6 | 7 | — | — | — | 1 | 6 | 7 |
| 21 | 212 | 233 | — | 2 | 2 | — | 4 | 4 | — | 6 | 6 |
| 62 | 426 | 488 | — | 5 | 5 | 1 | 13 | 14 | 1 | 18 | 19 |
| 54 | 289 | 343 | 1 | 31 | 32 | 1 | — | — | 2 | 31 | 33 |
| 2 | 191 | 193 | — | 3 | 3 | — | — | — | — | 5 | 5 |
| 1 435 | 1 845 | 3 280 | 37 | 18 | 55 | 63 | 74 | 137 | 100 | 92 | 192 |
| 631 | 1 569 | 2 200 | 108 | 220 | 328 | — | 10 | 10 | 108 | 230 | 338 |
| 25 702 | — | 25 702 | 6 041 | — | 6 041 | 5 986 | — | 5 986 | 12 027 | — | 12 027 |
| 7 403 | — | 7 403 | 1 002 | — | 1 002 | 1 935 | — | 1 935 | 2 937 | — | 2 937 |
| — | 16 795 | 16 795 | — | 261 | 261 | — | 5 428 | 5 428 | — | 5 689 | 5 689 |
| 39 756 | 38 780 | 78 536 | 8 213 | 5 697 | 13 910 | 8 098 | 5 954 | 14 052 | 16 311 | 11 651 | 27 962 |

População dos municípios do Estado do Ceará,

Population des municipes de l'État de Ceará,

(CONTINUA)

| PROFISSÕES PROFESSIONS | | MUNICIPIO DE MUNICIPE DE | | | | | | | | |
|--|--|--|---|---|--------------------|---------------|-------|-------|---|---|
| | | HOMENS HOMMES | | | MULHERES FEMMES | | | | | |
| | | 0 a 20 ans | 21 e + ans | Total | 0 a 20 ans | 21 e + ans | Total | | | |
| Produção da matéria prima (<i>Production de la matière pre- mière</i>) | Exploração do solo e sub-solo (<i>Exploitation du sol et du sous- sol</i>) | Exploração do solo (Exploitation du sol) { Agricultura, etc (<i>Agriculture, etc</i>) | 449 | 1 371 | 1 820 | 3 | 25 | 28 | | |
| | | { Criação (Élevage) | 2 | 48 | 50 | 2 | 2 | 4 | | |
| Transformação e emprego da matéria prima (<i>Transformati- on et emploi de la matière pre- mière</i>) | Indústrias. (<i>Industries</i>) | Extracção de materias mineraes (Extraction de matières minerales) { Pedreiras (<i>Carrières</i>) | — | — | — | — | — | — | | |
| | | { Minas, salinas, etc. (<i>Mines, salines, etc</i>) | — | — | — | — | — | — | | |
| | | Segundo a natureza da matéria prima (D'après la nature de la matière première) { Textis (<i>Textiles</i>) | 1 | — | 1 | — | — | — | | |
| | | { Couros, peles, etc. (<i>Cuir, peaux, etc.</i>) | — | — | — | — | — | — | | |
| | | { Madeiras (<i>Bois</i>) | — | 1 | 1 | — | — | — | | |
| | | { Metallurgia (<i>Métallurgie</i>) | — | 4 | 4 | — | — | — | | |
| | | { Ceramica (<i>Céramique</i>) | 2 | 1 | 3 | — | 3 | 3 | | |
| | | Productos chimicos e analogos (Produits chimiques et produits analogues) | — | — | — | — | — | — | | |
| | | Alimentação (<i>Alimentation</i>) | — | — | — | — | — | — | | |
| | | Vestuario e toucador (<i>Habillement et toilette</i>) | — | 6 | 6 | 5 | 29 | 34 | | |
| | | Mobiliario (<i>Ameublement</i>) | — | 2 | 2 | — | — | — | | |
| | | Edificação (<i>Bâtiment</i>) | 2 | 10 | 12 | — | — | — | | |
| Transportes .. (<i>Transports</i>) | Outras (Autres) | Apparelhos de transporte (<i>Appareils de transport</i>) | — | — | — | — | — | | | |
| | | Produção e transmissão de forças phisicas (<i>Production et transmission de forces physiques</i>) | — | — | — | — | — | | | |
| | | Relat ás sciencias, letras e artes Indústrias de luxo (<i>Relat aux sciences lettres et arts Industries de luxe</i>) | — | — | — | 5 | 69 | 74 | | |
| | | Maritimos e fluviaes (<i>Maritimes et par fleuves</i>) | — | 1 | 1 | — | — | — | | |
| | | Terrestres e aereos (<i>Terrestres et aériens</i>) | — | 4 | 4 | — | — | — | | |
| | | Correios, telegraphos e telephones (<i>Postes, télégraphes et téléphones</i>) | — | — | — | — | — | — | | |
| | | Commercio.. (<i>Commerce</i>) | Bancos, cambio, seguro, commissões, etc (<i>Banques, change, assurance, commissions, etc</i>) | Commercio propriamente dito (<i>Commerce proprement dit</i>) | 2 | 22 | 24 | — | 1 | 1 |
| | | | | Outras especies de commercio (<i>Autres commerces</i>) | — | — | — | — | — | — |
| | | | | Força publica (Force publique) | — | — | — | — | — | — |
| | | Administração e profissões libe- raes (<i>Adminis- tration et pro- fessions libé- rales</i>) | Administração (Administration) | Exercito (<i>Armée de terre</i>) { Officiaes (<i>Officiers</i>) | — | — | — | — | — | |
| | | | | { Praças (<i>Soldats</i>) | — | — | — | — | — | |
| | | | | Armada (<i>Armée de mer</i>) { Officiaes (<i>Officiers</i>) | — | — | — | — | — | |
| { Praças (<i>Soldats</i>) | — | | | — | — | — | — | | | |
| Policia (<i>Police</i>) { Officiaes (<i>Officiers</i>) | 1 | | | 1 | 2 | — | — | | | |
| { Praças (<i>Soldats</i>) | — | | | — | — | — | — | | | |
| Profissões libe- raes (Profes- sions libérales) | Particular (Privée) | Bombeiros (<i>Pompiers</i>) { Officiaes (<i>Officiers</i>) | — | — | — | — | — | | | |
| | | { Praças (<i>Soldats</i>) | — | — | — | — | — | | | |
| | | Publica (Publique) { Federal (<i>Service de la Fédération</i>) | — | 3 | 3 | — | — | | | |
| Diversas (<i>Divers</i>) | Pessoas que vivem de suas rendas (<i>Personnes vivant de leurs revenus</i>) | { Estadual (<i>Service des États</i>) | — | 3 | 3 | — | — | | | |
| | | { Municipal (<i>Service du Municipé</i>) | — | 1 | 1 | — | — | | | |
| | | Religiosas (<i>Religieuses</i>) | — | — | — | — | — | | | |
| | | Judiciarias (<i>Judiciaires</i>) | — | — | — | — | — | | | |
| | | Medicas (<i>Médicales</i>) | — | — | — | — | 4 | 4 | | |
| | | Magisterio (<i>Enseignement</i>) | — | — | — | — | — | | | |
| | | Sciencias, letras e artes (<i>Sciences, lettres et arts</i>) | 1 | 7 | 8 | — | — | | | |
| | | Mal definidas (<i>Mal déterminées</i>) | — | — | — | — | — | | | |
| | | Profissão não declarada e sem pro- fissão (<i>Profession inconnue et sans profession</i>) | — | — | — | — | — | | | |
| | | 0 a 14 annos (<i>ans</i>) | 1 686 | — | 1 686 | 1 702 | — | 1 702 | | |
| | | 15 a 20 » » | 143 | — | 143 | 574 | — | 574 | | |
| | | 21 e + » » | — | 43 | 43 | — | 1 596 | 1 596 | | |
| TOTAL GERAL (<i>Total général</i>) | 2 333 | 1 551 | 3 884 | 2 322 | 1 782 | 4 104 | | | | |

por profissões, segundo o sexo e a idade

par professions, d'après le sexe et l'âge

ÇÃO - SUITE)

| GUARANY GUARANY | | | MUNICIPIO DE IBIAPINA MUNICIPE DE IBIAPINA | | | | | | | | |
|--------------------|----------------|----------------|---|----------------|----------------|--------------------|----------------|----------------|----------------|----------------|----------------|
| TOTAL TOTAL | | | HOMENS HOMMES | | | MULHERES FEMMES | | | TOTAL TOTAL | | |
| 0 a 20 anos | 21 e + anos | Total Total | 0 a 20 anos | 21 e + anos | Total Total | 0 a 20 anos | 21 e + anos | Total Total | 0 a 20 anos | 21 e + anos | Total Total |
| 452 | 1 396 | 1 848 | 634 | 1 905 | 2 539 | 80 | 161 | 241 | 714 | 2 066 | 2 780 |
| 4 | 50 | 54 | | 6 | 6 | | | | | 6 | 6 |
| | | | | 1 | 1 | | | | | 1 | 1 |
| | | | 2 | 24 | 26 | | | | 2 | 24 | 26 |
| | | | | | | | | | | | |
| 1 | | 1 | | | | 3 | 7 | 10 | 3 | 7 | 10 |
| | | | | 3 | 3 | | | | | 3 | 3 |
| | 1 | 1 | | | | | | | | | |
| | 4 | 4 | | 3 | 3 | | | | | 3 | 3 |
| 2 | 4 | 6 | | | | | | | | | |
| | | | 1 | 1 | 2 | | | | 1 | 1 | 2 |
| 5 | 35 | 40 | | 6 | 6 | 10 | 53 | 63 | 10 | 59 | 69 |
| 2 | 2 | 2 | 3 | 24 | 27 | | | | 3 | 24 | 27 |
| | 10 | 12 | | | | | | | | | |
| | | | | | | | | | | | |
| 5 | 69 | 74 | | | | 8 | 11 | 19 | 8 | 11 | 19 |
| | 1 | 1 | | | | | | | | | |
| | 4 | 4 | | 1 | 1 | | | | | 1 | 1 |
| | | | | 1 | 1 | | | | | 1 | 1 |
| | | | | 2 | 2 | | | | | 2 | 2 |
| | | | | | | | | | | | |
| 2 | 23 | 25 | 8 | 63 | 71 | | | | 8 | 63 | 71 |
| | | | | | | | | | | | |
| | | | | | | | | | | | |
| 1 | 1 | 2 | 1 | 6 | 7 | | | | 1 | 6 | 7 |
| | | | | | | | | | | | |
| | 3 | 3 | | 3 | 3 | | | | | 3 | 3 |
| | 3 | 3 | | 9 | 9 | | | | | 10 | 10 |
| | 1 | 1 | | | | | 1 | 1 | | | |
| 1 | 1 | 2 | 1 | 1 | 2 | | | | 1 | 1 | 2 |
| | | | | 1 | 1 | | | | | 1 | 1 |
| | | | | 1 | 1 | | | | | 1 | 1 |
| | | | | 1 | 1 | | | | | 1 | 1 |
| | 4 | 4 | | 2 | 2 | | 1 | 1 | | 5 | 5 |
| 1 | 7 | 8 | | 8 | 8 | | 3 | 3 | | 8 | 8 |
| | | | | | | | | | | | |
| 65 | 51 | 116 | 3 | 3 | 6 | 13 | 10 | 23 | 16 | 13 | 29 |
| 9 | 24 | 33 | 11 | 30 | 41 | 4 | 6 | 10 | 15 | 36 | 51 |
| 3 388 | | 3 388 | 2 510 | | 2 510 | 2 426 | | 2 426 | 4 936 | | 4 936 |
| 717 | | 717 | 288 | | 288 | 798 | | 798 | 1 086 | | 1 086 |
| | 1 639 | 1 639 | | 60 | 60 | | 2 205 | 2 205 | | 2 265 | 2 265 |
| 4 655 | 3 333 | 7 988 | 3 462 | 2 164 | 5 626 | 3 342 | 2 458 | 5 800 | 6 804 | 4 622 | 11 426 |

População dos municípios do Estado do Ceará,

Population des municipes de l'État de Ceará,

(CONTINUA)

| PROFISSÕES PROFESSIONS | | | MUNICIPIO MUNICIPÉ | | | | | | | |
|--|---|---|--|---|-------|--------------------|---------------|-------|-------|----|
| | | | HOMENS HOMMES | | | MULHERES FEMMES | | | | |
| | | | 0 a 20 ans | 21 e + ans | Total | 0 a 20 ans | 21 e + ans | Total | | |
| Produção da matéria prima (<i>Production de la matière pre- mière</i>) | Exploração do solo e sub-solo (<i>Exploitation du sol et du sous- sol</i>) | Exploração do solo (<i>Exploitation du sol</i>) | Agricultura, etc. (<i>Agriculture, etc</i>) | 774 | 3 151 | 3 925 | 308 | 764 | 1 072 | |
| | | | Criação (<i>Élevage</i>) | 23 | 102 | 125 | 1 | 14 | 15 | |
| Transformação e emprego da matéria prima (<i>Transformation et emploi de la matière première</i>) | Indústrias (<i>Industries</i>) | Segundo a natureza da matéria prima (<i>D'après la nature de la matière première</i>) | Caça e pesca (<i>Chasse et pêche</i>) | — | 3 | 3 | — | — | — | |
| | | | Extracção de matérias minerais (<i>Extraction de matières minérales</i>) | Pedreiras (<i>Carières</i>) | — | — | — | — | — | — |
| | | | Minas, salinas, etc (<i>Mines, salines, etc</i>) | — | — | — | — | — | — | |
| | | | Textis (<i>Textiles</i>) | 1 | — | 1 | — | 4 | 4 | |
| | | | Couros, pelles, etc (<i>Cuir, peaux, etc.</i>) | 1 | 7 | 8 | — | — | — | |
| | | | Madeiras (<i>Bois</i>) | — | — | — | — | — | — | |
| | | | Metallurgia (<i>Métallurgie</i>) | 6 | 26 | 32 | — | — | — | |
| | | | Cerâmica (<i>Céramique</i>) | — | — | — | — | 3 | 3 | |
| | | | Segundo a aplicação da matéria prima (<i>D'après l'ap- plication de la matière première</i>) | Produtos químicos e análogos (<i>Produits chimiques et produits analogues</i>) | — | 8 | 8 | — | — | — |
| | | Alimentação (<i>Alimentation</i>) | | — | 3 | 3 | — | 2 | 2 | |
| | | | Outras (<i>Autres</i>) | Vestuário e tocador (<i>Habillement et toilette</i>) | 2 | 30 | 32 | 4 | 63 | 67 |
| | | | | Mobiliário (<i>Ameublement</i>) | — | 1 | 1 | — | — | — |
| | | | | Edificação (<i>Bâtiment</i>) | 6 | 50 | 56 | — | — | — |
| | | | | Apparelhos de transporte (<i>Appareils de transport</i>) | — | 1 | 1 | — | — | — |
| | | | | Produção e transmissão de forças físicas (<i>Production et transmission de forces physiques</i>) | — | 1 | 1 | — | — | — |
| | Relat ás sciencias, letras e artes Indústrias de luxo (<i>Relat aux sciences lettres et arts. Industries de luxe</i>) | — | 2 | 2 | 4 | 2 | 45 | 47 | | |
| | | — | — | 2 | 2 | — | — | — | | |
| Transportes (<i>Transports</i>) | | Marítimos e fluviais (<i>Maritimes et par fleuves</i>) | — | 1 | 1 | — | — | — | | |
| | | Terrestres e aéreos (<i>Terrestres et aériens</i>) | 1 | 6 | 7 | — | — | — | | |
| | | Correios, telegraphos e telefones (<i>Postes, télégraphes et téléphones</i>) | — | 4 | 4 | — | — | — | | |
| Commercio. (<i>Commerce</i>) | | Bancos, cambio, seguro, commissões, etc (<i>Banques, change, assurance, commissions, etc</i>) | — | — | — | — | — | — | | |
| | | Commercio propriamente dito (<i>Commerce proprement dit</i>) | 16 | 120 | 136 | 10 | 10 | 10 | | |
| Administração e profissões libe- raes (<i>Administration et profes- sions libérales</i>) | Força publica (<i>Force publique</i>) | Exercito (<i>Armée de terre</i>) | Officiaes (<i>Officiers</i>) | — | — | — | — | — | — | |
| | | | Praças (<i>Soldats</i>) | — | — | — | — | — | — | |
| | | Armada (<i>Armée de mer</i>) | Officiaes (<i>Officiers</i>) | — | — | — | — | — | — | |
| | | | Praças (<i>Soldats</i>) | — | — | — | — | — | — | |
| | | Polícia (<i>Police</i>) | Officiaes (<i>Officiers</i>) | 2 | 14 | 16 | — | — | — | |
| | Praças (<i>Soldats</i>) | — | — | — | — | — | — | | | |
| Administração (<i>Administration</i>) | Publica (<i>Publique</i>) | Federal (<i>Service de la Fédération</i>) | 3 | 27 | 30 | — | — | — | | |
| | | Estadual (<i>Service des États</i>) | — | 2 | 2 | — | — | — | | |
| | Particular (<i>Privée</i>) | Municipal (<i>Service du Municipé</i>) | 1 | 11 | 12 | — | — | — | | |
| — | | — | 6 | 3 | 9 | — | — | — | | |
| Profissões libe- raes (<i>Professions libérales</i>) | | Religiosas (<i>Religieuses</i>) | — | 7 | 7 | — | — | — | | |
| | | Judiciarias (<i>Judiciaires</i>) | — | 8 | 8 | — | — | — | | |
| | | Médicas (<i>Médicales</i>) | — | 7 | 7 | — | 2 | 2 | | |
| | | Magisterio (<i>Enseignement</i>) | 2 | — | 2 | — | 9 | 9 | | |
| | | Sciencias, letras e artes (<i>Sciences, lettres et arts</i>) | 1 | 11 | 12 | — | — | — | | |
| Diversas (<i>Divers</i>) | Pessoas que vivem de suas rendas (<i>Personnes vivant de leurs revenus</i>) | — | — | 6 | 6 | — | 10 | 10 | | |
| | | Serviço domestico (<i>Travail domestique</i>) | 19 | 7 | 26 | 63 | 68 | 131 | | |
| | | Mal definidas (<i>Mal déterminées</i>) | 438 | 480 | 918 | 2 | 10 | 12 | | |
| | | Profissão não declarada e sem profissão (<i>Profession inconnue et sans profession</i>) | 0 a 14 annos (<i>ans</i>) | 3 680 | — | 3 680 | 3 690 | — | 3 690 | |
| | | | 15 a 20 » » | 433 | — | 433 | 1 064 | — | 1 064 | |
| 21 e + » » | — | | 83 | 83 | — | 3 470 | 3 470 | | | |
| TOTAL GERAL (<i>Total général</i>) | | | | 5 417 | 4 184 | 9 601 | 5 134 | 4 474 | 9 608 | |

População dos municípios do Estado do Ceará,

Population des municipes de l'État de Ceará,

(CONTINUA)

| PROFISSÕES PROFESSIONS | | MUNICIPIO DE MUNICIPE DE | | | | | | |
|--|--|--|---------------|-------|--------------------|---------------|-------|-------|
| | | HOMENS HOMMES | | | MULHERES FEMMES | | | |
| | | 0 a 20 ans | 21 e + ans | Total | 0 a 20 ans | 21 e + ans | Total | |
| Produção da matéria prima (<i>Production de la matière pre- mière</i>) | Exploração do solo e sub-solo (<i>Exploitation du sol et du sous- sol</i>) | Exploração do solo (Agricultura, etc. (<i>Agriculture, etc.</i>)) | 532 | 2 057 | 2 589 | 200 | 317 | 517 |
| | | Criação (Élevage) { Caça e pesca (<i>Chasse et pêche</i>) | 92 | 363 | 455 | 79 | 133 | 212 |
| Transformação e emprego da matéria prima (<i>Transformation et emploi de la matière pre- mière</i>) | Indústrias... (<i>Industries</i>) | Extracção de matérias minerais (Pedreiras (<i>Carières</i>)) | — | 2 | 2 | — | — | — |
| | | Minas, salinas, etc. (<i>Mines, salines, etc.</i>) | — | — | — | — | — | — |
| | | Segundo a natureza da matéria prima (<i>D'après la nature de la matière première</i>) | — | — | — | 2 | 9 | 11 |
| | | Textis (<i>Textiles</i>) | — | — | — | — | — | — |
| | | Couros, peles, etc. (<i>Cuir, peaux, etc.</i>) | 2 | — | 2 | — | — | — |
| | | Madeiras (<i>Bois</i>) | — | 7 | 7 | — | — | — |
| | | Metallurgia (<i>Métallurgie</i>) | — | — | — | — | — | — |
| | | Cerâmica (<i>Céramique</i>) | — | — | — | 1 | 1 | 2 |
| | | Productos químicos e analogos (<i>Produits chimiques et produits analogues</i>) | — | — | — | — | — | — |
| | | Alimentação (<i>Alimentation</i>) | — | 1 | 1 | — | — | — |
| Transportes (<i>Transports</i>) | Segundo a aplicação da matéria prima (<i>D'après l'application de la matière première</i>) | Vestuário e toucador (<i>Habillement et toilette</i>) | 11 | 22 | 33 | 18 | 54 | 72 |
| | | Mobiliário (<i>Ameublement</i>) | — | 2 | 2 | — | — | — |
| | | Edificação (<i>Bâtiment</i>) | 6 | 38 | 44 | — | — | — |
| | | Apparelhos de transporte (<i>Appareils de transport</i>) | — | 2 | 2 | — | — | — |
| | | Produção e transmissão de forças físicas (<i>Production et transmission de forces physiques</i>) | — | — | — | — | — | — |
| | | Relat. às sciencias, letras e artes (<i>Relat. aux sciences lettres et arts</i>) | — | — | — | — | — | — |
| | | Indústrias de luxo (<i>Industries de luxe</i>) | — | 2 | 2 | — | 5 | 5 |
| | | Outras (<i>Autres</i>) | — | — | — | — | — | — |
| | | Marítimos e fluviais (<i>Maritimes et par fleuves</i>) | — | 1 | 1 | — | — | — |
| | | Terrestres e aereos (<i>Terrestres et aériens</i>) | — | 1 | 1 | — | — | — |
| Comercio. (<i>Commerce</i>) | Outras especies de commercio (<i>Autres commerces</i>) | Bancos, cambio, seguro, comissões, etc. (<i>Banques, change, assurance, commissions, etc.</i>) | — | — | — | — | — | — |
| | | Comercio propriamente dito (<i>Commerce proprement dit</i>) | 8 | 54 | 62 | — | 2 | 2 |
| | | Força publica (<i>Force publique</i>) | — | — | — | — | — | — |
| Administração e profissões libe- raes (<i>Adminis- tration et pro- fessions libé- rales</i>) | Administração (<i>Administration</i>) | Exercito (<i>Armée de terre</i>) | — | — | — | — | — | — |
| | | Praças (<i>Soldats</i>) | — | — | — | — | — | — |
| | | Armada (<i>Armée de mer</i>) | — | — | — | — | — | — |
| | | Officiaes (<i>Officiers</i>) | — | — | — | — | — | — |
| | | Praças (<i>Soldats</i>) | — | — | — | — | — | — |
| | | Policia (<i>Police</i>) | — | — | — | — | — | — |
| | | Officiaes (<i>Officiers</i>) | — | — | — | — | — | — |
| | | Praças (<i>Soldats</i>) | — | — | — | — | — | — |
| | | Bombeiros (<i>Pompiers</i>) | — | — | — | — | — | — |
| | | Officiaes (<i>Officiers</i>) | — | — | — | — | — | — |
| Praças (<i>Soldats</i>) | — | — | — | — | — | — | | |
| Diversas (<i>Divers</i>) | Profissões libe- raes (<i>Profes- sions libérales</i>) | Publica (<i>Publique</i>) | — | — | — | — | — | — |
| | | Federal (<i>Service de la Fédération</i>) | — | — | — | — | — | — |
| | | Estadual (<i>Service des États</i>) | — | 1 | 1 | — | — | — |
| | | Municipal (<i>Service du Município</i>) | — | — | — | — | — | — |
| | | Particular (<i>Privée</i>) | 1 | 2 | 3 | — | — | — |
| | | Religiosas (<i>Religieuses</i>) | 1 | — | 1 | — | — | — |
| | | Judiciarias (<i>Judiciaires</i>) | — | 2 | 2 | — | — | — |
| | | Médicas (<i>Médicales</i>) | — | 2 | 2 | — | 2 | 2 |
| | | Magisterio (<i>Enseignement</i>) | 1 | 4 | 5 | 1 | 8 | 9 |
| | | Sciencias, letras e artes (<i>Sciences, lettres et arts</i>) | 2 | 10 | 12 | — | 1 | 1 |
| TOTAL GERAL (<i>Total général</i>) | Pessoas que vivem de suas rendas (<i>Personnes vivant de leurs revenus</i>) | Serviço domestico (<i>Travail domestique</i>) | 27 | 12 | 39 | 51 | 66 | 117 |
| | | Mal definidas (<i>Mal déterminées</i>) | 10 | 2 | 12 | 1 | 1 | 2 |
| | | Profissão não declarada e sem profissão (<i>Profession inconnue et sans profession</i>) | 3 133 | — | 3 133 | 3 056 | — | 3 056 |
| | | 0 a 14 annos (ans) | 536 | — | 536 | 891 | — | 891 |
| | | 15 a 20 » » | — | 86 | 86 | — | 2 180 | 2 180 |
| 21 e + » » | — | — | — | — | — | — | | |
| TOTAL GERAL (<i>Total général</i>) | | | 4 362 | 2 677 | 7 039 | 4 300 | 2 779 | 7 079 |

por profissões, segundo o sexo e a idade

par professions, d'après le sexe et l'âge

ÇÃO - SUITE)

| IPUEIRAS IPUEIRAS | | | | MUNICIPIO DE IRACEMA MUNICIPE DE IRACEMA | | | | | | | | |
|----------------------|----------------|---------------|----------------|---|---------------|----------------|--------------------|---------------|----------------|----------------|---------------|----------------|
| Total Total | TOTAL TOTAL | | | HOMENS HOMMES | | | MULHERES FEMMES | | | TOTAL TOTAL | | |
| | 0 a 20 ans | 21 e + ans | Total Total | 0 a 20 ans | 21 e + ans | Total Total | 0 a 20 ans | 21 e + ans | Total Total | 0 a 20 ans | 21 e + ans | Total Total |
| 715 | 1 713 | 4 195 | 5 908 | 93 | 652 | 745 | 45 | 132 | 177 | 138 | 784 | 922 |
| 65 | 57 | 224 | 281 | 25 | 119 | 144 | 22 | 56 | 78 | 47 | 175 | 222 |
| — | 2 | 1 | 3 | — | — | — | — | — | — | — | — | — |
| — | — | — | — | — | — | — | — | — | — | — | — | — |
| 15 | — | 16 | 16 | — | — | — | — | 1 | 1 | — | 1 | 1 |
| — | — | 4 | 4 | — | 1 | 1 | — | — | — | — | 1 | 1 |
| — | — | 1 | 1 | — | — | — | — | — | — | — | — | — |
| — | 4 | 26 | 30 | — | 1 | 1 | — | — | — | — | 1 | 1 |
| 20 | 12 | 19 | 31 | — | — | — | — | — | — | — | — | — |
| — | — | — | — | — | — | — | — | — | — | — | — | — |
| — | — | — | — | — | — | — | — | 4 | 4 | — | 4 | 4 |
| 52 | 11 | 65 | 76 | — | 2 | 2 | — | — | — | — | 2 | 2 |
| — | 13 | 67 | 80 | 1 | — | 1 | — | — | — | 1 | — | 1 |
| — | — | — | — | — | — | — | — | — | — | — | — | — |
| — | — | — | — | — | 1 | 1 | — | — | — | — | 1 | 1 |
| — | — | 1 | 1 | — | — | — | — | — | — | — | — | — |
| 3 | — | 7 | 7 | — | — | — | — | — | — | — | — | — |
| — | — | — | — | — | — | — | — | — | — | — | — | — |
| — | — | — | — | — | 13 | 13 | — | — | — | — | 13 | 13 |
| — | 2 | 11 | 13 | — | — | — | — | — | — | — | — | — |
| — | 1 | 1 | 2 | — | 1 | 1 | — | — | — | — | 1 | 1 |
| — | — | — | — | — | 6 | 6 | — | 2 | 2 | — | 8 | 8 |
| 8 | 6 | 132 | 138 | 3 | — | 3 | — | — | — | 3 | — | 3 |
| — | — | 2 | 2 | — | — | — | — | — | — | — | — | — |
| — | — | — | — | — | — | — | — | — | — | — | — | — |
| — | — | — | — | — | — | — | — | — | — | — | — | — |
| — | — | — | — | — | — | — | — | — | — | — | — | — |
| — | 1 | 2 | 3 | — | — | — | — | — | — | — | — | — |
| — | — | — | — | — | — | — | — | — | — | — | — | — |
| 1 | 2 | 16 | 18 | — | — | — | — | — | — | — | — | — |
| — | — | 3 | 3 | — | — | — | — | — | — | — | — | — |
| 3 | — | 5 | 5 | — | — | — | — | — | — | — | — | — |
| — | — | 2 | 2 | — | — | — | — | — | — | — | — | — |
| — | — | 3 | 3 | — | 1 | 1 | — | — | — | — | 1 | 1 |
| 2 | — | 3 | 3 | — | — | — | — | — | — | — | — | — |
| 4 | — | 7 | 7 | — | 1 | 1 | — | 1 | 1 | — | 2 | 2 |
| — | — | 2 | 2 | — | 2 | 2 | — | — | — | — | 2 | 2 |
| — | — | — | — | — | — | — | — | — | — | — | — | — |
| 90 | 61 | 52 | 113 | 12 | 9 | 21 | 7 | 13 | 20 | 19 | 22 | 41 |
| 15 | 5 | 45 | 50 | — | 1 | 1 | — | 1 | 1 | — | 2 | 2 |
| 4 908 | 9 734 | — | 9 734 | 921 | — | 921 | 858 | — | 858 | 1 779 | — | 1 779 |
| 1 554 | 2 010 | — | 2 010 | 158 | — | 158 | 197 | — | 197 | 355 | — | 355 |
| 3 806 | — | 3 887 | 3 887 | — | 12 | 12 | — | 746 | 746 | — | 758 | 758 |
| 11 261 | 13 634 | 8.799 | 22 433 | 1 213 | 822 | 2 035 | 1 129 | 956 | 2 085 | 2 342 | 1 778 | 4 120 |

População dos municípios do Estado do Ceará,

Population des municipes de l'État de Ceará,

(CONTINUA)

| PROFISSÕES PROFESSIONS | | | MUNICIPIO DE MUNICIPE DE | | | | | | |
|--|--|--|---|---------------|--------------|--------------------|---------------|-----------|-----|
| | | | HOMENS HOMMES | | | MULHERES FEMMES | | | |
| | | | 0 a 20 ans | 21 e + ans | Total | 0 a 20 ans | 21 e + ans | Total | |
| Produção da matéria prima (<i>Production de la matière pre- mière</i>) | Exploração do solo e sub-solo (<i>Exploitation du sol et du sous- sol</i>) | Exploração do solo (Exploitation du sol) { Agricultura, etc (Agriculture, etc) Criação (Élevage) Caça e pesca (Chasse et pêche) | 2 587 94 | 4 576 263 | 7 163 357 | 88 8 | 186 16 | 274 24 | |
| | | Extracção de matérias minerais { Pedreiras (Carrères) Minas, salinas, etc (<i>Extraction de matières minérales</i>) { (Mines, salines, etc) | — | 1 | 1 | — | — | — | — |
| | | | — | — | — | — | — | — | — |
| Transformação e emprego da matéria prima (<i>Transformation et emploi de la matière pre- mière</i>) | Indústrias (<i>Industries</i>) | Segundo a natureza da matéria prima (D'après la nature de la matière première) { Têxteis (Textiles) Couro, peles, etc (Cuir, peaux, etc) Madeiras (Bois) Metalurgia (Métallurgie) Cerâmica (Céramique) | — | 1 | 1 | 12 | 36 | 48 | |
| | | | — | — | — | — | — | — | |
| | | Segundo a aplicação da matéria prima (D'après l'ap- plication de la matière première) { Productos químicos e analogos (Pro- duits chimiques et produits analogues) Alimentação (Alimentation) Vestuário e toucador (Habillement et toilette) | — | — | — | — | — | — | — |
| | | | — | 2 | 13 | 15 | — | — | — |
| | | Mobiliário (Ameublement) Edificação (Bâtiment) Apparelhos de transporte (Appareils de transport) Produção e transmissão de forças fís- icas (Production et transmission de forces physiques) Relat. às sciencias, letras e artes (Ind- ustries de luxe (Relat aux sciences lettres et arts. Industries de luxe) | — | 1 | 1 | 1 | — | 1 | — |
| | | | — | 9 | 27 | 36 | 30 | 165 | 195 |
| | | | — | 3 | 2 | 2 | — | — | — |
| | | | — | 46 | 49 | — | — | — | — |
| | | Transportes (<i>Transports</i>) | Marítimos e fluviaves (Maritimes et par fleuves) Terrestres e aéreos (Terrestres et aériens) Correios, telegraphos e telefones (Postes, télégraphes et téléphones) | — | — | — | — | — | — |
| | | | | — | 1 | 1 | 2 | — | — |
| — | 1 | | | 1 | — | — | — | | |
| Comercio (<i>Commerce</i>) | Bancos, cambio, seguro comissões, etc. (Banques, change, assurance, commissions, etc) Comercio propriamente dito (Commerce proprement dit) Outras especies de comercio (Autres commerces) | — | 1 | 1 | — | — | — | | |
| | | — | 19 | 86 | 105 | 4 | 4 | | |
| | | — | 1 | 1 | — | — | — | | |
| Administração e profissões libe- raes (Adminis- tration et pro- fessions libé- rales) | Força publica (<i>Force publique</i>) | Exercito (Armée de terre) { Officiaes (Officiers) Praças (Soldats) | — | — | — | — | — | — | |
| | | | — | — | — | — | — | — | |
| | | Armada (Armée de mer) { Officiaes (Officiers) Praças (Soldats) | — | — | — | — | — | — | |
| | | | — | — | — | — | — | — | |
| | | Policia (Police) { Officiaes (Officiers) Praças (Soldats) | — | 3 | 3 | — | — | — | |
| Bombeiros (Pompiers) { Officiaes (Officiers) Praças (Soldats) | — | — | — | — | — | — | | | |
| Administração (<i>Administra- tion</i>) | Publica (Publique) { Federal (Service de la Fédération) Estadual (Service des États) Municipal (Service du Municipè) | — | 1 | 7 | 8 | — | 1 | 1 | |
| | | — | — | 9 | 9 | 1 | 1 | | |
| | | — | — | 1 | 1 | — | — | | |
| Profissões libe- raes (Profes- sions libérales) | Particular (Privée) | Religiosas (Religieuses) | — | 3 | 3 | — | — | — | |
| | | Judiciarias (Judiciaires) | — | 4 | 4 | — | — | | |
| | | Médicas (Médicales) | — | 3 | 3 | — | 5 | 5 | |
| | | Magisterio (Enseignement) | — | 2 | 2 | 2 | 8 | 10 | |
| | | Sciencias, letras e artes (Sciences, lettres et arts) | — | 7 | 7 | — | — | — | |
| Diversas (<i>Divers</i>) | Pessoas que vivem de suas rendas (Personnes vivant de leurs revenus) | — | — | — | — | — | — | | |
| | | — | — | — | — | — | — | | |
| | | — | — | — | — | — | — | | |
| | | — | — | — | — | — | — | | |
| | | — | — | — | — | — | — | | |
| Serviço domestico (<i>Travail domestique</i>) | Mal definidas (Mal déterminées) | — | 27 | 9 | 36 | 40 | 34 | 74 | |
| | | — | 19 | 27 | 46 | 8 | 13 | 21 | |
| | | — | 5 419 | — | 5 419 | 5 894 | — | 5 894 | |
| | | — | 192 | — | 192 | 1 906 | — | 1 906 | |
| Profissão não declarada e sem pro- fissão (Profession inconnue et sans profession) | 0 a 14 annos (ans) 15 a 20 >>> 21 e + >>> | — | — | 81 | 81 | — | 5 331 | 5 331 | |
| | | — | — | — | — | — | — | | |
| | | — | — | — | — | — | — | | |
| TOTAL GERAL (Total général) | | | 8 376 | 5 186 | 13 562 | 8 011 | 5 836 | 13 847 | |

por profissões, segundo o sexo e a idade

par professions, d'après le sexe et l'âge

ÇÃO — SUITE)

| ITAPIPOCA | | | MUNICIPIO DE JAGUARIBE-MIRIM | | | | | | | | |
|----------------|----------------|--------|------------------------------|----------------|-------|----------------|----------------|-------|----------------|----------------|-------|
| TOTAL | | | HOMENS | | | MULHERES | | | TOTAL | | |
| 0 a 20 anos | 21 e + anos | Total | 0 a 20 anos | 21 e + anos | Total | 0 a 20 anos | 21 e + anos | Total | 0 a 20 anos | 21 e + anos | Total |
| 2 675 | 4 762 | 7 437 | 470 | 1 294 | 1 764 | 84 | 234 | 318 | 554 | 1 528 | 2 082 |
| 102 | 279 | 381 | 123 | 532 | 655 | 19 | 67 | 86 | 142 | 599 | 741 |
| — | 1 | 1 | — | — | — | — | — | — | — | — | — |
| — | — | — | — | — | — | — | — | — | — | — | — |
| 12 | 37 | 49 | — | 1 | 1 | 1 | 2 | 3 | 1 | 3 | 4 |
| — | — | — | — | 1 | 1 | — | — | — | — | 1 | 1 |
| — | — | — | — | 1 | 1 | — | — | — | — | 1 | 1 |
| 2 | 13 | 15 | — | 3 | 3 | — | — | — | — | 3 | 3 |
| — | 2 | 2 | 1 | — | 1 | — | — | — | 1 | — | 1 |
| — | — | — | — | — | — | — | — | — | — | — | — |
| — | 2 | 2 | — | 1 | 1 | — | — | — | — | 1 | 1 |
| 39 | 192 | 231 | — | 5 | 5 | 3 | 20 | 23 | 3 | 25 | 28 |
| — | 2 | 2 | — | 7 | 7 | — | — | — | — | 7 | 7 |
| 3 | 46 | 49 | — | 7 | 7 | — | — | — | — | 7 | 7 |
| — | — | — | — | — | — | — | — | — | — | — | — |
| 1 | 1 | 2 | — | — | — | — | — | — | — | — | — |
| — | — | — | — | — | — | — | — | — | — | — | — |
| — | — | — | — | — | — | — | — | — | — | — | — |
| 24 | 39 | 63 | — | — | — | 1 | — | 1 | 1 | — | 1 |
| — | 4 | 4 | — | — | — | — | — | — | — | — | — |
| — | — | — | — | — | — | — | — | — | — | — | — |
| 1 | 1 | 2 | 3 | 5 | 8 | — | — | — | 3 | 5 | 8 |
| — | — | — | — | — | — | — | — | — | — | — | — |
| — | 1 | 1 | — | 3 | 3 | — | 1 | 1 | — | 4 | 4 |
| — | — | — | — | — | — | — | — | — | — | — | — |
| 1 | — | 1 | — | — | — | — | — | — | — | — | — |
| 19 | 90 | 109 | 4 | 23 | 27 | — | — | — | 4 | 23 | 27 |
| — | 1 | 1 | — | — | — | — | — | — | — | — | — |
| — | — | — | — | — | — | — | — | — | — | — | — |
| — | — | — | — | — | — | — | — | — | — | — | — |
| — | 3 | 3 | — | 4 | 4 | — | — | — | — | 4 | 4 |
| — | — | — | — | — | — | — | — | — | — | — | — |
| — | — | — | — | — | — | — | — | — | — | — | — |
| 1 | 8 | 9 | — | 36 | 36 | — | — | — | — | 36 | 36 |
| — | 10 | 10 | 1 | 8 | 9 | — | 1 | 1 | 1 | 9 | 10 |
| — | 1 | 1 | — | 1 | 1 | — | — | — | — | 1 | 1 |
| — | — | — | 9 | 2 | 11 | 3 | — | 3 | 12 | 2 | 14 |
| — | — | — | — | 2 | 2 | — | — | — | — | 2 | 2 |
| — | 3 | 3 | — | — | — | — | — | — | — | — | — |
| — | 4 | 4 | — | — | — | — | — | — | — | — | — |
| — | 8 | 8 | — | — | — | — | — | — | — | — | — |
| 2 | 10 | 12 | — | — | — | — | 2 | 2 | — | 2 | 2 |
| — | 7 | 7 | — | 9 | 9 | — | — | — | — | 9 | 9 |
| — | — | — | — | — | — | — | — | — | — | — | — |
| 67 | 43 | 110 | 11 | 2 | 13 | 15 | 26 | 41 | 26 | 28 | 54 |
| — | — | — | — | — | — | — | — | — | — | — | — |
| 27 | 40 | 67 | 19 | 114 | 133 | 1 | 1 | 2 | 20 | 115 | 135 |
| 11 313 | — | 11 313 | 1 713 | — | 1 713 | 1 907 | — | 1 907 | 3 629 | — | 3 629 |
| 2 098 | — | 2 098 | 211 | — | 211 | 615 | — | 615 | 826 | — | 826 |
| — | 5 412 | 5 412 | — | 56 | 56 | — | 2 074 | 2 074 | — | 2 130 | 2 130 |
| 16 387 | 11.022 | 27 409 | 2 565 | 2 117 | 4 682 | 2 649 | 2.428 | 5 077 | 5 214 | 4 545 | 9 759 |

População dos municípios do Estado do Ceará,

Population des municipes de l'État de Ceará,

(CONTINUA)

| PROFISSÕES PROFESSIONS | | | MUNICIPIO MUNICIPE | | | | | |
|--|---|---|---|---------------|------------------|--------------------|---------------|---------------|
| | | | HOMENS HOMMES | | | MULHERES FEMMES | | |
| | | | 0 a 20 ans | 21 e + ans | Total | 0 a 20 ans | 21 e + ans | |
| Produção da matéria prima (<i>Production de la matière pre- mière</i>) | Exploração do solo e sub-solo (<i>Exploitation du sol et du sous- sol</i>) | Exploração do solo (<i>Exploita- tion du sol</i>) | Agricultura, etc (<i>Agriculture, etc</i>) Criação (<i>Élevage</i>) Caça e pesca (<i>Chasse et pêche</i>) | 552 7 1 | 2 075 27 — | 2 627 34 1 | 29 — — | 195 2 — |
| | | Extracção de matérias minerais (<i>Extraction de matières minérales</i>) | Pedreiras (<i>Carières</i>) Minas, salinas, etc. (<i>Mines, salines, etc.</i>) | — — — | — — — | — — — | — — — | — — — |
| Transformação e emprego da matéria prima (<i>Transformati- on et emploi de la matière pre- mière</i>) | Indústrias .. (<i>Industries</i>) | Segundo a natureza da matéria prima (<i>D'après la nature de la matière première</i>) | Textis (<i>Textiles</i>) | — | 2 | 2 | 4 | 4 |
| | | | Couros, pelles, etc. (<i>Cuirs, peaux, etc.</i>) | — | — | — | — | — |
| | | | Madeiras (<i>Bois</i>) | — | 1 | 1 | — | — |
| | | | Metallurgia (<i>Métallurgie</i>) | 10 | 55 | 65 | — | — |
| | | | Cerâmica (<i>Céramique</i>) | 3 | 27 | 30 | 6 | 20 |
| | | Segundo a aplica- ção da matéria prima (<i>D'après l'ap- plication de la matière pre- mière</i>) | Productos químicos e analogos (<i>Pro- duits chimiques et produits analogues</i>) | 2 | 3 | 5 | — | — |
| | | | Alimentação (<i>Alimentation</i>) | 1 | 2 | 3 | — | — |
| | | | Vestuario e tocador (<i>Habillement et toilette</i>) | 1 | 13 | 14 | 11 | 49 |
| | | | Mobiliário (<i>Ameublement</i>) | 2 | 11 | 13 | — | — |
| | | | Edificação (<i>Bâtiment</i>) | 13 | 33 | 46 | — | — |
| Outras (<i>Autres</i>) | Apparelhos de transporte (<i>Appareils de transport</i>) | — | 1 | 1 | — | — | | |
| | Produção e transmissão de forças phy- sicas (<i>Production et transmission de forces physiques</i>) | — | — | — | — | — | | |
| Transportes (<i>Transports</i>) | Relat ás sciencias, letras e artes. In- dústrias de luxo (<i>Relat aux sciences lettres et arts. Industries de luxe</i>) | — | 1 | 8 | 9 | — | — | |
| | | — | — | — | — | — | | |
| Commercio... (<i>Commerce</i>) | Outras especies de commercio (<i>Autres commerces</i>) | Marítimos e fluviaes (<i>Maritimes et par fleuves</i>) | — | 3 | 3 | — | — | |
| | | Terrestres e aereos (<i>Terrestres et aériens</i>) | — | — | — | — | — | |
| | | Correios, telegraphos e telephones (<i>Postes, télégraphes et téléphones</i>) | 1 | 1 | 2 | — | — | |
| Administração e profissões libe- raes (<i>Adminis- tration et pro- fessions libé- rales</i>) | Força publica (<i>Force publique</i>) | Bancos, cambio, seguro, commissões, etc. (<i>Banques, change, assurance, commissions, etc.</i>) | — | — | — | — | — | |
| | | | Commercio propriamente dito (<i>Commerce proprement dit</i>) | 14 | 72 | 86 | 1 | 1 |
| | | Armada (<i>Armée de mer</i>) | Outras especies de commercio (<i>Autres commerces</i>) | — | 1 | 1 | — | — |
| | | | Exercito (<i>Armée de terre</i>) | — | — | — | — | — |
| | | | Officiaes (<i>Officiers</i>) | — | — | — | — | — |
| | | | Praças (<i>Soldats</i>) | — | — | — | — | — |
| | | Polícia (<i>Police</i>) | Officiaes (<i>Officiers</i>) | — | 1 | 1 | — | — |
| | | | Praças (<i>Soldats</i>) | — | 5 | 5 | — | — |
| | | Bombeiros (<i>Pompiers</i>) | Officiaes (<i>Officiers</i>) | — | — | — | — | — |
| | | | Praças (<i>Soldats</i>) | — | — | — | — | — |
| Administração (<i>Administration</i>) | Federal (<i>Service de la Fédération</i>) | — | 1 | 1 | — | — | | |
| | | Estadual (<i>Service des États</i>) | 1 | 2 | 3 | — | — | |
| Profissões libe- raes (<i>Profes- sions libérales</i>) | Particular (<i>Privée</i>) | Municipal (<i>Service du Municipé</i>) | — | 3 | 3 | — | — | |
| | | Religiosas (<i>Religieuses</i>) | — | 3 | 3 | — | — | |
| | | Judiciarias (<i>Judiciaires</i>) | 1 | 5 | 6 | — | — | |
| | | Médicas (<i>Médicales</i>) | — | 1 | 1 | — | — | |
| | | Magisterio (<i>Enseignement</i>) | — | — | — | — | 2 | |
| | | Sciencias, letras e artes (<i>Sciences, lettres et arts</i>) | — | 13 | 13 | — | — | |
| Diversas ... (<i>Divers</i>) | Pessoas que vivem de suas rendas (<i>Personnes vivant de leurs revenus</i>) | — | — | — | — | — | | |
| | | Serviço domestico (<i>Travail domestique</i>) | 14 | 3 | 17 | 56 | 58 | |
| | | Mal definidas (<i>Mal déterminées</i>) | 3 | 16 | 19 | — | 1 | |
| | | Profissão não declarada e sem pro- fissão (<i>Profession inconnue et sans profession</i>) | 0 a 14 annos (<i>ans</i>) | 2 734 | — | 2 734 | 2 735 | — |
| | | | 15 a 20 " " " | 338 | — | 338 | 976 | — |
| TOTAL GERAL (<i>Total général</i>) | | 21 e + " " " | — | 84 | 84 | — | 2 652 | |
| | | | 3 701 | 2 476 | 6 177 | 3 818 | 2 984 | |

por profissões, segundo o sexo e a idade

par professions, d'après le sexe et l'âge

ÇÃO — SUITE)

| DE JARDIM DE JARDIM | | | | MUNICIPIO DE JOAZEIRO MUNICIPE DE JOAZEIRO | | | | | | | | |
|------------------------|----------------|---------------|----------------|---|---------------|----------------|--------------------|---------------|----------------|----------------|---------------|----------------|
| Total Total | TOTAL TOTAL | | | HOMENS HOMMES | | | MULHERES FEMMES | | | TOTAL TOTAL | | |
| | 0 a 20 ans | 21 e + ans | Total Total | 0 a 20 ans | 21 e + ans | Total Total | 0 a 20 ans | 21 e + ans | Total Total | 0 a 20 ans | 21 e + ans | Total Total |
| 224 | 581 | 2 270 | 2 851 | 597 | 2 357 | 2 954 | 71 | 362 | 433 | 668 | 2 719 | 3 387 |
| 2 | 7 | 29 | 36 | — | 5 | 5 | — | — | — | — | 5 | 5 |
| — | 1 | — | 1 | — | — | — | — | — | — | — | — | — |
| — | — | 1 | 1 | 5 | 155 | 160 | — | — | — | 5 | 155 | 160 |
| — | — | — | — | — | 5 | 5 | — | — | — | — | 5 | 5 |
| 8 | 4 | 6 | 10 | 4 | 19 | 23 | 11 | 23 | 34 | 15 | 42 | 57 |
| — | — | — | — | — | — | — | — | — | — | — | — | — |
| — | — | 1 | 1 | — | — | — | — | — | — | — | — | — |
| — | 10 | 55 | 65 | 27 | 177 | 204 | — | — | — | 27 | 177 | 204 |
| 26 | 9 | 47 | 56 | — | 5 | 5 | 1 | 5 | 6 | 1 | 10 | 11 |
| — | 2 | 3 | 5 | 4 | 27 | 31 | — | 1 | 1 | 4 | 28 | 32 |
| — | 1 | 2 | 3 | — | 2 | 2 | — | — | — | 2 | 2 | 2 |
| 60 | 12 | 62 | 74 | 45 | 149 | 194 | 58 | 182 | 240 | 103 | 331 | 434 |
| — | 2 | 11 | 13 | 7 | 34 | 41 | — | — | — | 7 | 34 | 41 |
| — | 13 | 33 | 46 | 99 | 283 | 382 | — | — | — | 99 | 283 | 382 |
| — | — | 1 | 1 | 3 | 6 | 9 | — | — | — | 3 | 6 | 9 |
| — | — | — | — | — | — | — | — | — | — | — | — | — |
| — | 1 | 8 | 9 | 16 | 38 | 54 | 14 | 23 | 37 | 30 | 61 | 91 |
| — | — | — | — | — | — | — | — | — | — | — | — | — |
| — | — | 3 | 3 | 2 | 3 | 5 | — | — | — | 2 | 3 | 5 |
| — | — | — | — | 1 | 10 | 11 | — | — | — | 1 | 10 | 11 |
| — | 1 | 1 | 2 | — | 1 | 1 | — | — | — | — | 1 | 1 |
| — | — | — | — | — | 1 | 1 | — | — | — | — | 1 | 1 |
| 1 | 15 | 72 | 87 | 54 | 272 | 326 | — | 9 | 9 | 54 | 281 | 335 |
| — | — | 1 | 1 | 1 | — | — | — | — | — | 1 | — | 1 |
| — | — | — | — | — | — | — | — | — | — | — | — | — |
| — | — | — | — | — | — | — | — | — | — | — | — | — |
| — | — | 1 | 1 | — | — | — | — | — | — | — | — | — |
| — | — | 5 | 5 | 2 | 11 | 13 | — | — | — | 2 | 11 | 13 |
| — | — | — | — | — | — | — | — | — | — | — | — | — |
| — | — | 1 | 1 | 2 | 3 | 5 | — | — | — | 2 | 3 | 5 |
| — | 1 | 2 | 3 | — | 3 | 3 | — | — | — | — | 3 | 3 |
| — | 3 | 3 | 3 | — | 1 | 1 | — | — | — | — | 1 | 1 |
| 1 | 2 | 4 | 6 | 5 | 8 | 13 | — | — | — | 5 | 8 | 13 |
| — | 1 | 3 | 4 | — | 3 | 3 | — | — | — | — | 3 | 3 |
| — | 5 | 5 | — | — | 2 | 2 | — | — | — | — | 2 | 2 |
| — | 1 | 1 | — | — | 4 | 4 | — | — | — | — | 4 | 4 |
| 2 | — | 2 | — | 1 | — | — | — | 9 | 9 | 1 | 9 | 10 |
| — | 13 | 13 | 15 | 15 | 47 | 62 | 4 | — | 4 | 19 | 47 | 66 |
| — | — | — | — | — | — | — | — | — | — | — | — | — |
| 114 | 70 | 61 | 131 | 15 | 22 | 37 | 61 | 153 | 214 | 76 | 175 | 251 |
| 1 | 3 | 17 | 20 | 304 | 539 | 843 | 34 | 28 | 62 | 338 | 567 | 905 |
| 2 735 | 5 469 | — | 5 469 | 5 146 | — | 5 146 | 3 983 | — | 3 983 | 9 129 | — | 9 129 |
| 976 | 1 314 | — | 1 314 | 821 | — | 821 | 1 586 | — | 1 586 | 2 407 | — | 2 407 |
| 2 652 | — | 2 736 | 2 736 | — | 86 | 86 | — | 3 995 | 3 995 | — | 4 081 | 4 081 |
| 6 802 | 7 519 | 5 460 | 12 979 | 7 176 | 4 278 | 11 454 | 5 823 | 4 790 | 10 613 | 12 999 | 9 068 | 22 067 |

População dos municípios do Estado do Ceará,

Population des municipes de l'État de Ceará,

(CONTINUA)

| PROFISSÕES PROFESSIONS | | | | MUNICIPIO DE MUNICIPE DE | | | | |
|--|--|--|--|-----------------------------|-----------------------|----------------|-----------------------|-----------------------|
| | | | | HOMENS HOMMES | | | MULHERES FEMMES | |
| | | | | 0 a 20 anos ans | 21 e + anos ans | Total Total | 0 a 20 anos ans | 21 e + anos ans |
| Produção da matéria prima (<i>Production de la matière pre- mière</i>) | Exploração do solo e sub-solo (<i>Exploitation du sol et du sous- sol</i>) | Exploração do solo (<i>Exploita- tion du sol</i>) | Agricultura, etc (<i>Agriculture, etc</i>) | 213 | 916 | 1 129 | 5 | 56 |
| | | | Criação (<i>Élevage</i>) | 2 | 29 | 31 | — | 3 |
| Transformação e emprego da matéria prima (<i>Transformation et emploi de la matière pre- mière</i>) | Indústrias... (<i>Industries</i>) | Segundo a natureza da matéria prima (<i>D'après la nature de la matière première</i>) | Extracção de matérias minerais (<i>Extraction de matières minérales</i>) | 9 | 9 | 18 | — | — |
| | | | Textis (<i>Textiles</i>) | — | — | — | — | — |
| Transportes (<i>Transports</i>) | Comercio (<i>Commerce</i>) | Outras (<i>Autres</i>) | Couros, peles, etc (<i>Cuir, peaux, etc.</i>) | — | — | — | — | — |
| | | | Madeiras (<i>Bois</i>) | — | — | — | — | — |
| Administração e profissões libe- raes (<i>Adminis- tration et pro- fessions libé- rales</i>) | Força publica (<i>Force publique</i>) | Polícia (<i>Police</i>) | Metallurgia (<i>Métallurgie</i>) | — | 2 | 2 | — | — |
| | | | Cerâmica (<i>Céramique</i>) | — | 1 | 1 | — | — |
| Diversas (<i>Divers</i>) | Mal definidas (<i>Mal déterminées</i>) | Profissões libe- raes (<i>Profes- sions libérales</i>) | Productos químicos e analogos (<i>Produits chimiques et produits analogues</i>) | — | — | — | — | — |
| | | | Alimentação (<i>Alimentation</i>) | — | 2 | 2 | — | 3 |
| TOTAL GERAL (<i>Total général</i>) | Profissão não declarada e sem pro- fissão (<i>Profession inconnue et sans profession</i>) | Pessoas que vivem de suas rendas (<i>Personnes vivant de leurs revenus</i>) | Vestuário e tocador (<i>Habillement et toilette</i>) | — | 2 | 2 | — | — |
| | | | Mobiliário (<i>Ameublement</i>) | — | 23 | 23 | — | — |
| TOTAL GERAL (<i>Total général</i>) | Profissão não declarada e sem pro- fissão (<i>Profession inconnue et sans profession</i>) | Pessoas que vivem de suas rendas (<i>Personnes vivant de leurs revenus</i>) | Edificação (<i>Bâtiment</i>) | — | — | — | — | — |
| | | | Apparelhos de transporte (<i>Appareils de transport</i>) | — | — | — | — | — |
| TOTAL GERAL (<i>Total général</i>) | Profissão não declarada e sem pro- fissão (<i>Profession inconnue et sans profession</i>) | Pessoas que vivem de suas rendas (<i>Personnes vivant de leurs revenus</i>) | Produção e transmissão de forças físicas (<i>Production et transmission de forces physiques</i>) | — | — | — | — | — |
| | | | Relat ás sciencias, letras e artes. In- dústrias de luxo (<i>Relat aux sciences lettres et arts Industries de luxe</i>) | — | — | — | — | 1 |
| TOTAL GERAL (<i>Total général</i>) | Profissão não declarada e sem pro- fissão (<i>Profession inconnue et sans profession</i>) | Pessoas que vivem de suas rendas (<i>Personnes vivant de leurs revenus</i>) | Marítimos e fluviaes (<i>Maritimes et par fleuves</i>) | — | 1 | 1 | — | — |
| | | | Terrestres e aereos (<i>Terrestres et aériens</i>) | — | — | — | — | — |
| TOTAL GERAL (<i>Total général</i>) | Profissão não declarada e sem pro- fissão (<i>Profession inconnue et sans profession</i>) | Pessoas que vivem de suas rendas (<i>Personnes vivant de leurs revenus</i>) | Correios, telegraphos e telephones (<i>Postes, télégraphes et téléphones</i>) | — | — | — | — | — |
| | | | Bancos, cambio, seguro, commissões, etc (<i>Banques, change, assurance, commissions, etc</i>) | — | 4 | 21 | 25 | — |
| TOTAL GERAL (<i>Total général</i>) | Profissão não declarada e sem pro- fissão (<i>Profession inconnue et sans profession</i>) | Pessoas que vivem de suas rendas (<i>Personnes vivant de leurs revenus</i>) | Comercio propriamente dito (<i>Commerce proprement dit</i>) | — | — | — | — | — |
| | | | Outras especies de comercio (<i>Autres commerces</i>) | — | — | — | — | — |
| TOTAL GERAL (<i>Total général</i>) | Profissão não declarada e sem pro- fissão (<i>Profession inconnue et sans profession</i>) | Pessoas que vivem de suas rendas (<i>Personnes vivant de leurs revenus</i>) | Exercito (<i>Armée de terre</i>) | — | — | — | — | — |
| | | | Armada (<i>Armée de mer</i>) | — | — | — | — | — |
| TOTAL GERAL (<i>Total général</i>) | Profissão não declarada e sem pro- fissão (<i>Profession inconnue et sans profession</i>) | Pessoas que vivem de suas rendas (<i>Personnes vivant de leurs revenus</i>) | Oficiaes (<i>Officiers</i>) | — | — | — | — | — |
| | | | Praças (<i>Soldats</i>) | — | — | — | — | — |
| TOTAL GERAL (<i>Total général</i>) | Profissão não declarada e sem pro- fissão (<i>Profession inconnue et sans profession</i>) | Pessoas que vivem de suas rendas (<i>Personnes vivant de leurs revenus</i>) | Oficiaes (<i>Officiers</i>) | — | — | — | — | — |
| | | | Praças (<i>Soldats</i>) | — | 3 | 3 | — | — |
| TOTAL GERAL (<i>Total général</i>) | Profissão não declarada e sem pro- fissão (<i>Profession inconnue et sans profession</i>) | Pessoas que vivem de suas rendas (<i>Personnes vivant de leurs revenus</i>) | Oficiaes (<i>Officiers</i>) | — | — | — | — | — |
| | | | Praças (<i>Soldats</i>) | — | — | — | — | — |
| TOTAL GERAL (<i>Total général</i>) | Profissão não declarada e sem pro- fissão (<i>Profession inconnue et sans profession</i>) | Pessoas que vivem de suas rendas (<i>Personnes vivant de leurs revenus</i>) | Publica (<i>Publique</i>) | 1 | 10 | 11 | — | — |
| | | | Federal (<i>Service de la Fédération</i>) | — | 1 | 1 | — | — |
| TOTAL GERAL (<i>Total général</i>) | Profissão não declarada e sem pro- fissão (<i>Profession inconnue et sans profession</i>) | Pessoas que vivem de suas rendas (<i>Personnes vivant de leurs revenus</i>) | Estadual (<i>Service des États</i>) | — | 1 | 1 | — | — |
| | | | Municipal (<i>Service du Municipé</i>) | — | — | — | — | — |
| TOTAL GERAL (<i>Total général</i>) | Profissão não declarada e sem pro- fissão (<i>Profession inconnue et sans profession</i>) | Pessoas que vivem de suas rendas (<i>Personnes vivant de leurs revenus</i>) | Particular (<i>Privée</i>) | 2 | 1 | 3 | — | — |
| | | | Religiosas (<i>Religieuses</i>) | — | — | — | — | — |
| TOTAL GERAL (<i>Total général</i>) | Profissão não declarada e sem pro- fissão (<i>Profession inconnue et sans profession</i>) | Pessoas que vivem de suas rendas (<i>Personnes vivant de leurs revenus</i>) | Judiciarias (<i>Judiciatres</i>) | — | 1 | 1 | — | — |
| | | | Médicas (<i>Médicales</i>) | — | 1 | 1 | — | — |
| TOTAL GERAL (<i>Total général</i>) | Profissão não declarada e sem pro- fissão (<i>Profession inconnue et sans profession</i>) | Pessoas que vivem de suas rendas (<i>Personnes vivant de leurs revenus</i>) | Magisterio (<i>Enseignement</i>) | — | 1 | 1 | 1 | 2 |
| | | | Sciencias, letras e artes (<i>Sciences, lettres et arts</i>) | — | 2 | 2 | — | — |
| TOTAL GERAL (<i>Total général</i>) | Profissão não declarada e sem pro- fissão (<i>Profession inconnue et sans profession</i>) | Pessoas que vivem de suas rendas (<i>Personnes vivant de leurs revenus</i>) | Serviço domestico (<i>Travail domestique</i>) | 1 | — | 1 | 4 | 5 |
| | | | Profissão não declarada e sem pro- fissão (<i>Profession inconnue et sans profession</i>) | 897 | — | 897 | 866 | — |
| TOTAL GERAL (<i>Total général</i>) | Profissão não declarada e sem pro- fissão (<i>Profession inconnue et sans profession</i>) | Pessoas que vivem de suas rendas (<i>Personnes vivant de leurs revenus</i>) | 0 a 14 annos (<i>ans</i>) | 172 | — | 172 | 235 | — |
| | | | 15 a 20 > > | — | — | — | — | — |
| TOTAL GERAL (<i>Total général</i>) | Profissão não declarada e sem pro- fissão (<i>Profession inconnue et sans profession</i>) | Pessoas que vivem de suas rendas (<i>Personnes vivant de leurs revenus</i>) | 21 e + > > | — | 28 | 28 | — | 852 |
| | | | TOTAL GERAL (<i>Total général</i>) | 1 308 | 1 071 | 2 379 | 1 111 | 922 |

por profissões, segundo o sexo e a idade

par professions, d'après le sexe et l'âge

ÇÃO - SUITE)

| LARANJEIRAS | | | | MUNICIPIO DE LAVRAS MUNICIPE DE LAVRAS | | | | | | | | |
|----------------|----------------|---------------|----------------|---|---------------|----------------|--------------------|---------------|----------------|----------------|---------------|----------------|
| Total Total | TOTAL TOTAL | | | HOMENS HOMMES | | | MULHERES FEMMES | | | TOTAL TOTAL | | |
| | 0 a 20 ans | 21 e + ans | Total Total | 0 a 20 ans | 21 e + ans | Total Total | 0 a 20 ans | 21 e + ans | Total Total | 0 a 20 ans | 21 e + ans | Total Total |
| 61 | 218 | 972 | 1 190 | 523 | 3 192 | 3 715 | 57 | 290 | 347 | 580 | 3 482 | 4 062 |
| 3 | 2 | 32 | 34 | 8 | 26 | 34 | --- | --- | --- | 8 | 26 | 34 |
| --- | 9 | 9 | 18 | 35 | 119 | 119 | --- | --- | --- | --- | 119 | 119 |
| --- | --- | --- | --- | --- | --- | --- | --- | --- | --- | --- | --- | --- |
| --- | --- | --- | --- | --- | 4 | 4 | 188 | 481 | 669 | 188 | 485 | 673 |
| --- | --- | --- | --- | --- | --- | --- | --- | --- | --- | --- | --- | --- |
| --- | --- | 2 | 2 | 2 | 8 | 10 | --- | --- | --- | 2 | 8 | 10 |
| --- | --- | 1 | 1 | --- | --- | --- | --- | 2 | 2 | --- | 2 | 2 |
| --- | --- | --- | --- | --- | --- | --- | --- | --- | --- | --- | --- | --- |
| 3 | --- | 5 | 5 | --- | 5 | 5 | --- | --- | --- | --- | 5 | 5 |
| --- | --- | 2 | 2 | 3 | 20 | 23 | 34 | 163 | 197 | 37 | 183 | 220 |
| --- | --- | --- | 1 | 1 | --- | 1 | --- | --- | --- | 1 | 1 | 1 |
| --- | --- | 23 | 23 | --- | 46 | 46 | --- | --- | --- | --- | 46 | 46 |
| --- | --- | --- | --- | --- | --- | --- | --- | --- | --- | --- | --- | --- |
| --- | --- | --- | --- | --- | 2 | 2 | --- | --- | --- | --- | 2 | 2 |
| 1 | --- | 1 | 1 | --- | 2 | 2 | 95 | 168 | 263 | 95 | 170 | 265 |
| --- | --- | --- | --- | --- | --- | --- | --- | --- | --- | --- | --- | --- |
| --- | --- | 1 | 1 | 1 | 3 | 3 | --- | --- | --- | 1 | 3 | 3 |
| --- | --- | --- | --- | 1 | 6 | 7 | --- | --- | --- | --- | 6 | 7 |
| --- | --- | --- | --- | 1 | 2 | 3 | --- | --- | --- | 1 | 2 | 3 |
| --- | --- | --- | --- | --- | --- | --- | --- | --- | --- | --- | --- | --- |
| --- | 4 | 21 | 25 | 15 | 104 | 119 | --- | 3 | 3 | 15 | 107 | 122 |
| --- | --- | --- | --- | --- | 2 | 2 | --- | --- | --- | 2 | 2 | 2 |
| --- | --- | --- | --- | --- | --- | --- | --- | --- | --- | --- | --- | --- |
| --- | --- | --- | --- | --- | --- | --- | --- | --- | --- | --- | --- | --- |
| --- | --- | 3 | 3 | 1 | 16 | 17 | --- | --- | --- | 1 | 16 | 17 |
| --- | --- | --- | --- | --- | --- | --- | --- | --- | --- | --- | --- | --- |
| --- | 1 | 10 | 11 | 4 | 43 | 47 | --- | --- | --- | 4 | 43 | 47 |
| --- | --- | 1 | 1 | 1 | 7 | 8 | --- | --- | --- | 1 | 7 | 8 |
| --- | --- | 1 | 1 | --- | 1 | 1 | --- | --- | --- | --- | 1 | 1 |
| --- | 2 | 1 | 3 | 2 | 2 | 4 | --- | --- | --- | 2 | 2 | 4 |
| --- | --- | --- | --- | --- | 2 | 2 | --- | --- | --- | --- | 2 | 2 |
| --- | --- | 1 | 1 | --- | 5 | 5 | --- | --- | --- | --- | 5 | 5 |
| --- | --- | 1 | 1 | --- | 5 | 5 | --- | --- | --- | --- | 5 | 5 |
| --- | --- | --- | --- | --- | 2 | 2 | --- | --- | --- | --- | 2 | 2 |
| 3 | 1 | 3 | 4 | --- | 2 | 2 | --- | 9 | 9 | --- | 11 | 11 |
| --- | --- | 2 | 2 | 2 | 14 | 16 | --- | --- | --- | 2 | 14 | 16 |
| --- | --- | --- | --- | --- | --- | --- | --- | --- | --- | --- | --- | --- |
| 9 | 5 | 5 | 10 | 19 | 8 | 27 | 38 | 42 | 80 | 57 | 50 | 107 |
| --- | 7 | 16 | 23 | 57 | 73 | 130 | --- | 6 | 6 | 57 | 79 | 136 |
| 866 | 1 763 | --- | 1 763 | 3 524 | --- | 3 524 | 3 372 | --- | 3 372 | 6 896 | --- | 6 896 |
| 235 | 407 | --- | 407 | 778 | --- | 778 | 982 | --- | 982 | 1 760 | --- | 1 760 |
| 852 | --- | 880 | 880 | --- | 89 | 89 | --- | 2 644 | 2 644 | --- | 2 733 | 2 733 |
| 2 033 | 2 419 | 1 993 | 4 412 | 4 977 | 3 808 | 8 785 | 4 766 | 3 809 | 8 575 | 9 743 | 7 617 | 17 360 |

População dos municípios do Estado do Ceará,

Population des municipes de l'État de Ceará,

(CONTINUA)

| PROFISSÕES PROFESSIONS | | | MUNICIPIO DE MUNICIPE DE | | | | | |
|--|--|--|---|---------------|-------|--------------------|---------------|---|
| | | | HOMENS HOMMES | | | MULHERES FEMMES | | |
| | | | 0 a 20 ans | 21 e + ans | Total | 0 a 20 ans | 21 e + ans | |
| Produção da matéria prima (<i>Production de la matière pre- mière</i>) | Exploração do solo e sub-solo (<i>Exploitation du sol et du sous- sol</i>) | Exploração do solo (Agricultura, etc. (<i>Agriculture, etc</i>)) | 557 | 2 427 | 2 984 | 99 | 457 | |
| | | Criação (<i>Élevage</i>) | 172 | 958 | 1 130 | 53 | 247 | |
| Transformação e emprego da matéria prima (<i>Transformation et emploi de la matière pre- mière</i>) | Indústrias (<i>Industries</i>) | Extração de matérias minerais (Pedreiras (<i>Carrrières</i>)) | 2 | 6 | 8 | — | — | |
| | | Minas, salinas, etc. (<i>Mines, salines, etc</i>) | — | — | — | — | — | |
| | | Segundo a natureza da matéria prima (Textis (<i>Textiles</i>)) | — | 2 | 2 | 2 | 50 | |
| | | Couros, peles, etc. (<i>Cuir, peaux, etc.</i>) | — | 3 | 3 | — | — | |
| | | Madeiras (<i>Bois</i>) | — | — | — | — | — | |
| | | Metallurgia (<i>Métallurgie</i>) | 3 | 18 | 21 | — | — | |
| | | Cerâmica (<i>Céramique</i>) | — | — | — | 1 | 24 | |
| | | Productos químicos e analogos (<i>Produits chimiques et produits analogues</i>) | — | — | — | — | 2 | |
| | | Alimentação (<i>Alimentation</i>) | 1 | 6 | 7 | — | 1 | |
| | | Vestuario e toucador (<i>Habillement et toilette</i>) | 3 | 26 | 29 | 53 | 423 | |
| Administração e profissões libe- raes (<i>Adminis- tration et pro- fessions libé- rales</i>) | Força publica (<i>Force publique</i>) | Mobiliário (<i>Ameublement</i>) | — | 2 | 2 | — | — | |
| | | Edificação (<i>Bâtiment</i>) | 5 | 41 | 46 | — | — | |
| | | Apparehos de transporte (<i>Appareils de transport</i>) | — | — | — | — | — | |
| | | Produção e transmissão de forças físicas (<i>Production et transmission de forces physiques</i>) | — | — | — | — | — | |
| | | Relat ás sciencias, letras e artes Indústrias de luxo (<i>Relat aux sciences lettres et arts Industries de luxe</i>) | 1 | — | 1 | 107 | 97 | |
| | | Outras (<i>Autres</i>) | — | — | — | — | — | |
| | | Transportes (<i>Transports</i>) | Marítimos e fluviaes (<i>Maritimes et par fleuves</i>) | 1 | 9 | 10 | — | — |
| | | | Terrestres e aereos (<i>Terrestres et aériens</i>) | — | 6 | 6 | — | — |
| | | | Correios, telegraphos e telephones (<i>Postes, télégraphes et téléphones</i>) | — | 3 | 3 | — | — |
| | | Comercio.. (<i>Commerce</i>) | Bancos, cambio, seguro, commissões, etc (<i>Banques, change, assurance, commissions, etc</i>) | — | — | — | — | — |
| Comercio propriamente dito (<i>Commerce proprement dit</i>) | 9 | | 117 | 126 | — | 3 | | |
| Outras especies de commercio (<i>Autres commerces</i>) | — | | 1 | 1 | — | — | | |
| Diversas (<i>Divers</i>) | Profissões libe- raes (<i>Profes- sions libérales</i>) | Exercito (<i>Armée de terre</i>) | — | — | — | — | — | |
| | | Praças (<i>Soldats</i>) | — | — | — | — | — | |
| | | Armada (<i>Armée de mer</i>) | — | — | — | — | — | |
| | | Praças (<i>Soldats</i>) | — | — | — | — | — | |
| | | Polícia (<i>Police</i>) | — | — | — | — | — | |
| | | Praças (<i>Soldats</i>) | — | 1 | 1 | — | — | |
| | | Bombeiros (<i>Pompiers</i>) | — | — | — | — | — | |
| | | Praças (<i>Soldats</i>) | — | — | — | — | — | |
| | | Administração (<i>Adminis- tration</i>) | Publica (<i>Publique</i>) | — | 7 | 7 | — | 1 |
| | | | Federal (<i>Service de la Fédération</i>) | — | 1 | 1 | — | — |
| Estadual (<i>Service des États</i>) | — | | 1 | 1 | — | — | | |
| Particular (<i>Privée</i>) | — | — | — | — | — | | | |
| Pessoas que vivem de suas rendas (<i>Personnes vivant de leurs revenus</i>) | Religiosas (<i>Religieuses</i>) | — | 2 | 2 | — | — | | |
| | Judiciarias (<i>Judiciaires</i>) | — | 4 | 4 | — | — | | |
| | Medicas (<i>Médicales</i>) | — | 2 | 2 | — | 1 | | |
| | Magisterio (<i>Enseignement</i>) | — | 4 | 4 | — | 7 | | |
| | Sciencias, letras e artes (<i>Sciences, lettres et arts</i>) | 1 | 19 | 20 | — | — | | |
| Serviço domestico (<i>Travail domestique</i>) | Mal definidas (<i>Mal déterminées</i>) | — | 1 | 1 | — | 2 | | |
| | Profissão não declarada e sem profissão (<i>Profession inconnue et sans profession</i>) | 17 | 7 | 24 | 20 | 57 | | |
| | 0 a 14 anos (<i>ans</i>) | 12 | 23 | 35 | 3 | 4 | | |
| | 15 a 20 > | 3 526 | — | 3 526 | 3 672 | — | | |
| Profissão não declarada e sem profissão (<i>Profession inconnue et sans profession</i>) | 21 e + > | 489 | — | 489 | 974 | — | | |
| | — | — | 114 | 114 | — | 3.541 | | |
| | TOTAL GERAL (<i>Total général</i>) | 4 799 | 3 812 | 8 611 | 4 984 | 4 917 | | |

População dos municípios do Estado do Ceará,

Population des municipes de l'État de Ceará,

(CONTINUA

| PROFISSÕES PROFESSIONS | | MUNICIPIO DE MUNICIPE DE | | | | | | | |
|--|--|---|--|----------------|-----------------------|-----------------------|----------------|-----|---|
| | | HOMENS HOMMES | | | MULHERES FEMMES | | | | |
| | | 0 a 20 anos ans | 21 e + anos ans | Total Total | 0 a 20 anos ans | 21 e + anos ans | Total Total | | |
| Produção da matéria prima (<i>Production de la matière pre- mière</i>) | Exploração do solo e sub-solo (<i>Exploitation du sol et du sous- sol</i>) | Exploração do solo (Exploration du sol) { Agricultura, etc (<i>Agriculture, etc</i>) | 629 | 1 784 | 2 413 | 202 | 369 | 571 | |
| | | Criação (Élevage) { Criação (Élevage) | 12 | 36 | 48 | 2 | 8 | 10 | |
| | Transformação e emprego da matéria prima (<i>Transformation et emploi de la matière pre- mière</i>) | Indústrias (<i>Industries</i>) | Extracção de matérias minerais (Extraction de matières minérales) { Pedreiras (<i>Carrières</i>) | — | — | — | — | — | — |
| | | | Minas, salinas, etc (<i>Mines, salines, etc</i>) | — | — | — | — | — | — |
| | | Segundo a natureza da matéria prima (<i>D'après la nature de la matière première</i>) | Textis (<i>Textiles</i>) | — | — | — | — | — | — |
| | | | Couros, peles, etc (<i>Cuir, peaux, etc.</i>) | — | — | — | — | — | — |
| | | Segundo a aplicação da matéria prima (<i>D'après l'ap- plication de la matière pre- mière</i>) | Madeiras (<i>Bois</i>) | — | — | — | — | — | — |
| | | | Metallurgia (<i>Métallurgie</i>) | — | 1 | 1 | — | — | — |
| | | Outras (<i>Autres</i>) | Cerâmica (<i>Céramique</i>) | — | — | — | — | — | — |
| | | | Productos químicos e analogos (<i>Produits chimiques et produits analogues</i>) | — | — | — | — | — | — |
| Transportes (<i>Transports</i>) | | Alimentação (<i>Alimentation</i>) | — | 2 | 2 | — | — | — | |
| | | Vestuário e toucador (<i>Habillement et toilette</i>) | 1 | 11 | 12 | 1 | 19 | 20 | |
| Comercio (<i>Commerce</i>) | Mobiliário (<i>Ameublement</i>) | — | 2 | 2 | — | — | — | | |
| | Edificação (<i>Bâtiment</i>) | — | 11 | 11 | — | — | — | | |
| Administração e profissões libe- raes (<i>Adminis- tration et pro- fessions libé- rales</i>) | Apparelhos de transporte (<i>Appareils de transport</i>) | — | 1 | 1 | — | — | — | | |
| | Produção e transmissão de forças físicas (<i>Production et transmission de forces physiques</i>) | — | — | — | — | — | — | | |
| Força publica (<i>Force publique</i>) | Relat às sciencias, letras e artes Indústrias de luxo (<i>Relat aux sciences lettres et arts Industries de luxe</i>) | — | — | — | — | 1 | 1 | | |
| | Outras (<i>Autres</i>) | — | — | — | — | — | — | | |
| Profissões libe- raes (<i>Profes- sions libérales</i>) | Marítimos e fluviaves (<i>Maritimes et par fleuves</i>) | — | — | — | — | — | — | | |
| | Terrestres e aerios (<i>Terrestres et aériens</i>) | — | 1 | 1 | — | — | — | | |
| Diversas (<i>Divers</i>) | Correios, telegraphos e telephones (<i>Postes, télégraphes et téléphones</i>) | — | — | — | — | — | — | | |
| | Bancos, cambio, seguro. commissões, etc. (<i>Banques, change, assurance, commissions, etc</i>) | — | 1 | 1 | — | — | — | | |
| Profissão não declarada e sem pro- fissão (<i>Profession inconnue et sans profession</i>) | Comercio propriamente dito (<i>Commerce proprement dit</i>) | 3 | 42 | 45 | 1 | — | 1 | | |
| | Outras especies de commercio (<i>Autres commerces</i>) | — | — | — | — | — | — | | |
| Profissão não declarada e sem pro- fissão (<i>Profession inconnue et sans profession</i>) | Exercito (<i>Armée de terre</i>) { Officiaes (<i>Officiers</i>) | — | — | — | — | — | — | | |
| | Praças (<i>Soldats</i>) | — | — | — | — | — | — | | |
| Profissão não declarada e sem pro- fissão (<i>Profession inconnue et sans profession</i>) | Armada (<i>Armée de mer</i>) { Officiaes (<i>Officiers</i>) | — | — | — | — | — | — | | |
| | Praças (<i>Soldats</i>) | — | — | — | — | — | — | | |
| Profissão não declarada e sem pro- fissão (<i>Profession inconnue et sans profession</i>) | Polícia (<i>Police</i>) { Officiaes (<i>Officiers</i>) | — | — | — | — | — | — | | |
| | Praças (<i>Soldats</i>) | — | 3 | 3 | — | — | — | | |
| Profissão não declarada e sem pro- fissão (<i>Profession inconnue et sans profession</i>) | Bombeiros (<i>Pompiers</i>) { Officiaes (<i>Officiers</i>) | — | — | — | — | — | — | | |
| | Praças (<i>Soldats</i>) | — | — | — | — | — | — | | |
| Profissão não declarada e sem pro- fissão (<i>Profession inconnue et sans profession</i>) | Administração Publica (<i>Publique</i>) { Federal (<i>Service de la Fédération</i>) | — | 2 | 2 | — | — | — | | |
| | Estadual (<i>Service des États</i>) | 1 | 2 | 3 | — | — | — | | |
| Profissão não declarada e sem pro- fissão (<i>Profession inconnue et sans profession</i>) | Municipal (<i>Service du Municipé</i>) | — | — | — | — | — | — | | |
| | Particular (<i>Privée</i>) | — | — | — | — | — | — | | |
| Profissão não declarada e sem pro- fissão (<i>Profession inconnue et sans profession</i>) | Religiosas (<i>Religieuses</i>) | — | 2 | 2 | — | — | — | | |
| | Judiciarias (<i>Judiciaires</i>) | — | 3 | 3 | — | — | — | | |
| Profissão não declarada e sem pro- fissão (<i>Profession inconnue et sans profession</i>) | Medicas (<i>Médicales</i>) | — | — | — | — | — | — | | |
| | Magisterio (<i>Enseignement</i>) | — | 2 | 2 | — | 3 | 3 | | |
| Profissão não declarada e sem pro- fissão (<i>Profession inconnue et sans profession</i>) | Sciencias, letras e artes (<i>Sciences, lettres et arts</i>) | 2 | 3 | 5 | — | — | — | | |
| | Pessoas que vivem de suas rendas (<i>Personnes vivant de leurs revenus</i>) | — | 1 | 1 | — | — | — | | |
| Profissão não declarada e sem pro- fissão (<i>Profession inconnue et sans profession</i>) | Serviço domestico (<i>Travail domestique</i>) | 7 | 3 | 10 | 14 | 5 | 19 | | |
| | Mal definidas (<i>Mal déterminées</i>) | 8 | 55 | 63 | — | 5 | 5 | | |
| Profissão não declarada e sem pro- fissão (<i>Profession inconnue et sans profession</i>) | Profissão não declarada e sem pro- fissão (<i>Profession inconnue et sans profession</i>) | 2 171 | — | 2 171 | 2 228 | — | 2 228 | | |
| | Profissão não declarada e sem pro- fissão (<i>Profession inconnue et sans profession</i>) | 199 | — | 199 | 602 | — | 602 | | |
| Profissão não declarada e sem pro- fissão (<i>Profession inconnue et sans profession</i>) | Profissão não declarada e sem pro- fissão (<i>Profession inconnue et sans profession</i>) | — | 28 | 28 | — | 1 774 | 1 774 | | |
| | TOTAL GERAL (<i>Total général</i>) | 3 033 | 1 996 | 5 029 | 3 050 | 2 184 | 5 234 | | |

por profissões, segundo o sexo e a idade

par professions, d'après le sexe et l'âge

ÇÃO - SUITE)

| MARIA PEREIRA MARIA PEREIRA | | | MUNICIPIO DE MASSAPÉ MUNICIPE DE MASSAPÉ | | | | | | | | |
|--------------------------------|----------------|----------------|---|----------------|----------------|--------------------|----------------|----------------|----------------|----------------|----------------|
| TOTAL TOTAL | | | HOMENS HOMMES | | | MULHERES FEMMES | | | TOTAL TOTAL | | |
| 0 a 20 anos | 21 e + anos | Total Total | 0 a 20 anos | 21 e + anos | Total Total | 0 a 20 anos | 21 e + anos | Total Total | 0 a 20 anos | 21 e + anos | Total Total |
| 831 | 2 153 | 2 984 | 277 | 1 180 | 1 457 | 9 | 44 | 53 | 286 | 1 224 | 1 510 |
| 14 | 44 | 58 | 6 | 75 | 81 | 6 | 11 | 17 | 12 | 86 | 98 |
| — | — | — | 1 | 6 | 7 | 1 | — | 1 | 2 | 6 | 8 |
| — | — | — | 13 | 45 | 58 | — | — | — | 13 | 45 | 58 |
| — | — | — | — | — | — | — | — | — | — | — | — |
| — | — | — | — | 1 | 1 | 3 | 8 | 11 | 3 | 9 | 12 |
| — | — | — | — | 3 | 3 | — | — | — | — | 3 | 3 |
| — | 1 | 1 | 3 | — | 3 | — | — | — | 3 | — | 3 |
| — | — | — | — | 10 | 10 | — | 1 | 1 | — | 11 | 11 |
| — | — | — | — | — | — | — | — | — | — | — | — |
| — | 2 | 2 | 2 | 3 | 5 | — | — | — | 2 | 3 | 5 |
| 2 | 30 | 32 | 12 | 28 | 40 | 58 | 188 | 246 | 70 | 216 | 286 |
| — | 2 | 2 | — | 4 | 4 | — | — | — | — | 4 | 4 |
| — | 11 | 11 | 4 | 70 | 74 | — | — | — | 4 | 70 | 74 |
| — | 1 | 1 | — | — | — | — | — | — | — | — | — |
| — | — | — | — | 4 | 4 | — | — | — | — | 4 | 4 |
| — | 1 | 1 | 2 | 2 | 4 | — | — | — | 2 | 2 | 4 |
| — | — | — | — | — | — | — | — | — | — | — | — |
| — | 1 | 1 | 6 | 2 | 8 | — | — | — | 6 | 2 | 8 |
| — | — | — | 3 | 21 | 24 | — | — | — | 3 | 21 | 24 |
| — | — | — | — | 2 | 2 | — | 1 | 1 | — | 3 | 3 |
| — | 1 | 1 | — | — | — | — | — | — | — | — | — |
| 4 | 42 | 46 | 25 | 155 | 180 | — | — | — | 25 | 159 | 184 |
| — | — | — | 1 | 6 | 7 | — | — | — | 1 | 6 | 7 |
| — | — | — | — | — | — | — | — | — | — | — | — |
| — | — | — | — | — | — | — | — | — | — | — | — |
| — | 3 | 3 | 1 | — | 1 | — | — | — | 1 | — | 1 |
| — | — | — | — | — | — | — | — | — | — | — | — |
| — | 2 | 2 | 3 | 11 | 14 | — | — | — | 3 | 11 | 14 |
| 1 | 2 | 3 | 3 | 14 | 17 | — | — | — | 3 | 15 | 18 |
| — | — | — | — | 3 | 3 | — | — | — | — | 3 | 3 |
| — | — | — | 2 | 6 | 8 | — | — | — | 2 | 6 | 8 |
| — | 2 | 2 | — | 1 | 1 | — | — | — | — | 1 | 1 |
| — | 3 | 3 | — | 2 | 2 | — | — | — | — | 2 | 2 |
| — | — | — | — | 2 | 2 | — | — | — | — | 2 | 2 |
| — | 5 | 5 | 1 | 2 | 3 | — | — | — | — | 3 | 3 |
| 2 | 3 | 5 | 1 | 1 | 2 | — | 4 | 4 | 1 | 6 | 6 |
| — | 5 | 5 | — | 6 | 6 | — | 5 | 5 | — | 5 | 5 |
| — | 3 | 3 | 1 | 7 | 8 | — | 1 | 1 | 1 | 7 | 8 |
| — | 1 | 1 | — | 2 | 2 | — | — | — | — | 2 | 2 |
| 21 | 8 | 29 | 19 | 6 | 25 | 83 | 57 | 140 | 102 | 63 | 165 |
| 8 | 60 | 68 | 136 | 301 | 437 | 6 | 9 | 15 | 142 | 310 | 452 |
| 4 399 | — | 4 399 | 2 575 | — | 2 575 | 2 492 | — | 2 492 | 5 067 | — | 5 067 |
| 801 | — | 801 | 270 | — | 270 | 798 | — | 798 | 1 068 | — | 1 068 |
| — | 1 802 | 1 802 | — | 46 | 46 | — | 2 284 | 2 284 | — | 2 330 | 2 330 |
| 6 083 | 4 180 | 10 263 | 3 366 | 2 017 | 5 383 | 3 456 | 2 618 | 6 074 | 6 822 | 4 635 | 11 457 |

População dos municípios do Estado do Ceará,

Population des municipes de l'État de Ceará,

(CONTINUA)

| PROFISSÕES PROFESSIONS | | | MUNICIPIO MUNICIPE | | | | | |
|--|---|--|---|-------------------------------|----------------|--------------------|---------------|-------|
| | | | HOMENS HOMMES | | | MULHERES FEMMES | | |
| | | | 0 a 20 ans | 21 e + ans | Total Total | 0 a 20 ans | 21 e + ans | |
| Produção da matéria prima (<i>Production de la matière pre- mière</i>) | Exploração do solo e sub-solo (<i>Exploitation du sol et du sous- sol</i>) | Exploração do solo (<i>Exploitation du sol</i>) | Agricultura, etc (<i>Agriculture, etc</i>) | 512 | 1 483 | 1 995 | 39 | 71 |
| | | | Criação (<i>Élevage</i>) | 4 | 19 | 23 | 1 | 2 |
| Transformação e emprego da matéria prima (<i>Transformation et emploi de la matière pre- mière</i>) | Indústrias... (<i>Industries</i>) | Segundo a natureza da matéria prima (<i>D'après la nature de la matière première</i>) | Caça e pesca (<i>Chasse et pêche</i>) | 9 | 26 | 35 | — | — |
| | | | Extracção de matérias minerais (<i>Extraction de matières minérales</i>) | Pedreiras (<i>Carières</i>) | — | 2 | 2 | — |
| | | | Minas, salinas, etc (<i>Mines, salines, etc;</i>) | — | — | — | — | — |
| | | | Textis (<i>Textiles</i>) | — | 1 | 1 | 2 | 14 |
| | | | Couros, pelles, etc (<i>Cuir, peaux, etc</i>) | — | — | — | — | — |
| | | | Madeiras (<i>Bois</i>) | — | — | — | — | — |
| | | | Metallurgia (<i>Métallurgie</i>) | — | 4 | 4 | — | — |
| | | | Cerâmica (<i>Céramique</i>) | — | 1 | 1 | — | 1 |
| | | | Productos químicos e analogos (<i>Produits chimiques et produits analogues</i>) | — | — | — | — | — |
| | | | Alimentação (<i>Alimentation</i>) | 1 | 3 | 4 | — | — |
| | | | Vestuario e toucador (<i>Habillement et toilette</i>) | 2 | 11 | 13 | 207 | 297 |
| | | | Mobiliário (<i>Ameublement</i>) | 1 | 7 | 8 | — | — |
| | | | Edificação (<i>Bâtiment</i>) | 8 | 32 | 40 | — | — |
| | | | Apparelhos de transporte (<i>Appareils de transport</i>) | — | — | — | — | — |
| | | | Produção e transmissão de forças físicas (<i>Production et transmission de forces physiques</i>) | — | — | — | — | — |
| | Relat ás sciencias, letras e artes Indústrias de luxo (<i>Relat aux sciences lettres et arts Industries de luxe</i>) | 1 | 1 | 2 | 29 | 40 | | |
| Transportes (<i>Transports</i>) | Outras (<i>Autres</i>) | Marítimos e fluviais (<i>Maritimes et par fleuves</i>) | — | 1 | 1 | — | — | |
| | | Terrestres e aereos (<i>Terrestres et aériens</i>) | — | 1 | 1 | — | — | |
| | | Correios, telegraphos e telephones (<i>Postes, télégraphes et téléphones</i>) | — | 2 | 2 | — | — | |
| Comercio (<i>Commerce</i>) | Bancos, cambio, seguro, comissões, etc (<i>Banques, change, assurance, commissions, etc</i>) | Comercio propriamente dito (<i>Commerce proprement dit</i>) | 21 | 100 | 121 | — | 4 | |
| | | Outras especies de commercio (<i>Autres commerces</i>) | — | 1 | 1 | — | — | |
| Administração e profissões libe- raes (<i>Adminis- tration et profes- sions libérales</i>) | Força publica (<i>Force publique</i>) | Exercito (<i>Armée de terre</i>) | Officiaes (<i>Officiers</i>) | — | — | — | — | — |
| | | | Praças (<i>Soldats</i>) | — | — | — | — | — |
| | | Armada (<i>Armée de mer</i>) | Officiaes (<i>Officiers</i>) | — | — | — | — | — |
| | | | Praças (<i>Soldats</i>) | — | — | — | — | — |
| | | Polícia (<i>Police</i>) | Officiaes (<i>Officiers</i>) | — | — | — | — | — |
| | | Praças (<i>Soldats</i>) | — | 1 | 1 | — | — | |
| | Bombeiros (<i>Pompiers</i>) | Officiaes (<i>Officiers</i>) | — | — | — | — | — | |
| | | Praças (<i>Soldats</i>) | — | — | — | — | — | |
| Administração (<i>Administration</i>) | Publica (<i>Publique</i>) | Federal (<i>Service de la Fédération</i>) | 1 | 11 | 12 | — | — | |
| | | Estadual (<i>Service des États</i>) | 1 | 5 | 6 | — | 1 | |
| | | Municipal (<i>Service du Municipè</i>) | — | 2 | 2 | — | — | |
| | | Particular (<i>Privée</i>) | — | 2 | 2 | — | — | |
| Profissões libe- raes (<i>Profes- sions libérales</i>) | Religiosas (<i>Religieuses</i>) | Judiciarias (<i>Judiciaires</i>) | — | 2 | 2 | — | — | |
| | | Medicas (<i>Médicales</i>) | — | 2 | 2 | — | — | |
| | | Magisterio (<i>Enseignement</i>) | — | 4 | 4 | — | 12 | |
| | | Sciencias, letras e artes (<i>Sciences, lettres et arts</i>) | 3 | 18 | 21 | — | — | |
| Diversas... (<i>Divers</i>) | Pessoas que vivem de suas rendas (<i>Personnes vivant de leurs revenus</i>) | Serviço domestico (<i>Travail domestique</i>) | — | 4 | 4 | — | 1 | |
| | | Mal definidas (<i>Mal déterminées</i>) | 37 | 83 | 120 | 41 | 34 | |
| | | Profissão não declarada e sem pro- fissão (<i>Profession inconnue et sans profession</i>) | 1 989 | — | 1 989 | 1 781 | — | |
| | | | 226 | — | 226 | 514 | — | |
| | | — | 71 | 71 | — | 1 696 | | |
| TOTAL GERAL (<i>Total général</i>) | | | | 2 853 | 1 923 | 4 776 | 2 616 | 2 178 |

População dos municípios do Estado do Ceará,

Population des municipes de l'État de Ceará,

(CONTINUA)

| PROFISSÕES PROFESSIONS | | MUNICIPIO DE MUNICIPE DE | | | | | | |
|---|--|--|------------------------|--|------------------------|------------------------|----------------|--------|
| | | HOMENS HOMMES | | | MULHERES FEMMES | | | |
| | | 0 a 20 annos ans | 21 e + annos ans | Total Total | 0 a 20 annos ans | 21 e + annos ans | Total Total | |
| Produção da matéria prima (<i>Production de la matière pre- mière</i>) | Exploração do solo e sub-solo (<i>Exploitation du sol et du sous- sol</i>) | Exploração do solo (Exploration du sol) { Agricultura, etc. (<i>Agriculture, etc.</i>) . . . | 824 | 3 301 | 4 125 | 147 | 384 | 531 |
| | | { Criação (<i>Élevage</i>) . . . | 14 | 78 | 92 | 1 | 7 | 8 |
| | | { Caça e pesca (<i>Chasse et pêche</i>) . . . | 1 | — | 1 | — | 1 | 1 |
| | | Extracção de matérias minerais (Extraction de matières minérales) { Pedreiras (<i>Carières</i>) | 222 | 575 | 797 | — | — | — |
| | | { Minas, salinas, etc. (<i>Mines, salines, etc.</i>) | — | — | — | — | — | — |
| Transformação e emprego da matéria prima (<i>Transformation et emploi de la matière première</i>) | Indústrias . . . (<i>Industries</i>) | Segundo a natureza da matéria prima (D'après la nature de la matière première) { Textis (<i>Textiles</i>) | 5 | 2 | 7 | 143 | 189 | 332 |
| | | { Couros, pelles, etc. (<i>Cuirs, peaux, etc.</i>) . . . | 2 | 9 | 11 | — | — | — |
| | | { Madeiras (<i>Bois</i>) . . . | 1 | 22 | 23 | — | — | — |
| | | { Metalurgia (<i>Métallurgie</i>) . . . | 1 | 5 | 6 | 4 | 24 | 28 |
| | | { Cerâmica (<i>Céramique</i>) | — | — | — | — | — | — |
| | | { Productos químicos e analogos (<i>Produits chimiques et produits analogues</i>) | — | 2 | 2 | — | 1 | 1 |
| | | { Alimentação (<i>Alimentation</i>) . . . | 1 | 1 | 2 | — | 1 | 1 |
| | | { Vestuário e toucador (<i>Habillement et toilette</i>) . . . | 3 | 34 | 42 | 188 | 476 | 664 |
| | | { Mobiliário (<i>Ameublement</i>) . . . | — | 5 | 5 | — | — | — |
| | | { Edificação (<i>Bâtiment</i>) . . . | 3 | 59 | 62 | — | — | — |
| | | { Aparelhos de transporte (<i>Appareils de transport</i>) . . . | — | 5 | 5 | — | — | — |
| | | { Produção e transmissão de forças físicas (<i>Production et transmission de forces physiques</i>) . . . | — | 1 | 1 | — | — | — |
| | | { Relat. ás sciencias, letras e artes Indústrias de luxo (<i>Relat. aux sciences lettres et arts. Industries de luxe</i>) . . . | — | 3 | 3 | 4 | 14 | 18 |
| | | { Outras (<i>Autres</i>) . . . | — | — | — | — | — | — |
| | | Transportes (<i>Transports</i>) | | Marítimos e fluviaes (<i>Maritimes et par fleuves</i>) . . . | — | 1 | 1 | — |
| Terrestres e aéreos (<i>Terrestres et aériens</i>) . . . | — | | | 3 | 3 | — | — | — |
| Correios, telegraphos e telefones (<i>Postes, télégraphes et téléphones</i>) . . . | 1 | | | 1 | 2 | — | 1 | 1 |
| Comercio . (<i>Commerce</i>) | | Bancos, cambio, seguro, comissões, etc. (<i>Banques, change, assurance, commissions, etc.</i>) . . . | — | — | — | — | — | — |
| | | Comercio propriamente dito (<i>Commerce proprement dit</i>) . . . | 10 | 71 | 81 | 1 | 1 | 2 |
| | | Outras especies de commercio (<i>Autres commerces</i>) . . . | — | — | — | — | — | — |
| Administração e profissões libe- raes (<i>Adminis- tration et profes- sions libérales</i>) | Força publica (<i>Force publique</i>) | Exercito (<i>Armée de terre</i>) { Officiaes (<i>Officiers</i>) | — | — | — | — | — | — |
| | | { Praças (<i>Soldats</i>) . . . | — | — | — | — | — | — |
| | | Armada (<i>Armée de mer</i>) { Officiaes (<i>Officiers</i>) . . . | — | — | — | — | — | — |
| | | { Praças (<i>Soldats</i>) . . . | — | — | — | — | — | — |
| | | Polícia (<i>Police</i>) { Officiaes (<i>Officiers</i>) . . . | 10 | 22 | 32 | — | — | — |
| { Praças (<i>Soldats</i>) . . . | — | — | — | — | — | — | | |
| | Bombeiros (<i>Pompiers</i>) { Officiaes (<i>Officiers</i>) . . . | — | — | — | — | — | — | |
| { Praças (<i>Soldats</i>) . . . | — | — | — | — | — | — | | |
| Administração (<i>Adminis- tration</i>) | Publica (<i>Publique</i>) | Federal (<i>Service de la Fédération</i>) . . . | — | 3 | 3 | — | 1 | 1 |
| | | Estadual (<i>Service des États</i>) . . . | 1 | 7 | 8 | — | — | — |
| | Particular (<i>Privée</i>) . . . | — | — | — | — | — | — | |
| Profissões libe- raes (<i>Profes- sions libérales</i>) | | Religiosas (<i>Religieuses</i>) . . . | — | 7 | 7 | — | — | — |
| | | Judiciarias (<i>Judiciaires</i>) . . . | — | 3 | 3 | — | — | — |
| | | Médicas (<i>Médicales</i>) . . . | — | 4 | 4 | — | — | — |
| | | Magisterio (<i>Enseignement</i>) . . . | 1 | 3 | 4 | — | 8 | 8 |
| | | Sciencias, letras e artes (<i>Sciences, lettres et arts</i>) . . . | 2 | 22 | 24 | — | — | — |
| Diversas (<i>Divers</i>) | | Pessoas que vivem de suas rendas (<i>Personnes vivant de leurs revenus</i>) . . . | 5 | 44 | 49 | — | 5 | 5 |
| | | Serviço domestico (<i>Travail domestique</i>) . . . | 32 | 16 | 48 | 67 | 126 | 193 |
| | | Mal definidas (<i>Mal déterminées</i>) . . . | 24 | 169 | 193 | 1 | 132 | 133 |
| | | Profissão não declarada e sem pro- fissão (<i>Profession inconnue et sans profession</i>) { 0 a 14 annos (<i>ans</i>) . . . | 4 940 | — | 4 940 | 5 044 | — | 5 044 |
| | | { 15 a 20 > > . . . | 830 | — | 830 | 1.399 | — | 1 399 |
| { 21 e + > > . . . | — | 88 | 88 | — | 3 475 | 3 475 | | |
| TOTAL GERAL (<i>Total général</i>) . . . | | | 6 939 | 4 574 | 11 513 | 7 000 | 4 847 | 11 847 |

por profissões, segundo o sexo e a idade

par professions, d'après le sexe et l'âge
 (CÃO - SUITE)

| MILAGRES MILAGRES | | | MUNICÍPIO DE MISSÃO VELHA MUNICÍPIO DE MISSÃO VELHA | | | | | | | | |
|----------------------|----------------|--------|--|----------------|-------|--------------------|----------------|-------|----------------|----------------|--------|
| TOTAL TOTAL | | | HOMENS HOMMES | | | MULHERES FEMMES | | | TOTAL TOTAL | | |
| 0 a 20 anos | 21 e + anos | Total | 0 a 20 anos | 21 e + anos | Total | 0 a 20 anos | 21 e + anos | Total | 0 a 20 anos | 21 e + anos | Total |
| 971 | 3 685 | 4 656 | 884 | 2 930 | 3 814 | 128 | 353 | 481 | 1 012 | 3 283 | 4 295 |
| 15 | 85 | 100 | 1 | 16 | 17 | 1 | — | 1 | 2 | 16 | 18 |
| 1 | 1 | 2 | — | — | — | — | — | — | — | — | — |
| 222 | 575 | 797 | — | — | — | — | — | — | — | — | — |
| — | — | — | — | — | — | — | — | — | — | — | — |
| 148 | 191 | 339 | — | — | — | — | 1 | 1 | — | 1 | 1 |
| 2 | 9 | 11 | — | — | — | — | — | — | — | — | — |
| 1 | 22 | 23 | 1 | 11 | 12 | — | — | — | 1 | 11 | 12 |
| 5 | 29 | 34 | — | — | — | — | — | — | — | — | — |
| — | 3 | 3 | — | 9 | 9 | — | — | — | — | 9 | 9 |
| 1 | 2 | 3 | — | — | — | — | — | — | — | — | — |
| 196 | 510 | 706 | 2 | 12 | 14 | — | 18 | 18 | 2 | 30 | 32 |
| — | 5 | 5 | 1 | 2 | 3 | — | — | — | 1 | 2 | 3 |
| 3 | 59 | 62 | 1 | 53 | 54 | — | — | — | 1 | 53 | 54 |
| — | 5 | 5 | — | — | — | — | — | — | — | — | — |
| — | 1 | 1 | — | 1 | 1 | — | — | — | — | 1 | 1 |
| 4 | 17 | 21 | — | 3 | 3 | — | — | — | — | 3 | 3 |
| — | — | — | — | — | — | — | — | — | — | — | — |
| — | 1 | 1 | — | — | — | — | — | — | — | — | — |
| — | 3 | 3 | — | 1 | 1 | — | — | — | — | 1 | 1 |
| 1 | 2 | 3 | — | 4 | 4 | — | 1 | 1 | — | 5 | 5 |
| — | — | — | — | 1 | 1 | — | — | — | — | 1 | 1 |
| 11 | 72 | 83 | 9 | 62 | 71 | — | 2 | 2 | 9 | 64 | 73 |
| — | — | — | — | 1 | 1 | — | — | — | — | 1 | 1 |
| — | — | — | — | — | — | — | — | — | — | — | — |
| — | — | — | — | — | — | — | — | — | — | — | — |
| — | — | — | — | — | — | — | — | — | — | — | — |
| 10 | 22 | 32 | — | — | — | — | — | — | — | — | — |
| — | — | — | — | — | — | — | — | — | — | — | — |
| — | 4 | 4 | 1 | 1 | 2 | — | — | — | 1 | 1 | 2 |
| 1 | 7 | 8 | — | 1 | 1 | — | — | — | — | 1 | 1 |
| — | — | — | — | 6 | 6 | — | — | — | — | 6 | 6 |
| 2 | 8 | 10 | — | — | — | — | 2 | 2 | — | 2 | 2 |
| — | 7 | 7 | 1 | 2 | 3 | — | — | — | 1 | 2 | 3 |
| — | 3 | 3 | — | — | — | — | — | — | — | — | — |
| — | 4 | 4 | — | 1 | 1 | — | 3 | 3 | — | 4 | 4 |
| 1 | 11 | 12 | 1 | 2 | 3 | — | — | — | 2 | 5 | 7 |
| 2 | 22 | 24 | 2 | 13 | 15 | 1 | 3 | 4 | 2 | 13 | 15 |
| 5 | 49 | 54 | — | 12 | 12 | — | — | — | 2 | 12 | 12 |
| 99 | 142 | 241 | 22 | 6 | 28 | 38 | 50 | 88 | 60 | 56 | 116 |
| 25 | 301 | 326 | 5 | 9 | 14 | 1 | 1 | 2 | 6 | 10 | 16 |
| 9 984 | — | 9 984 | 3 345 | — | 3 345 | 3 532 | — | 3 532 | 6 877 | — | 6 877 |
| 2 229 | — | 2 229 | 415 | — | 415 | 1 211 | — | 1 211 | 1 626 | — | 1 626 |
| — | 3 563 | 3 563 | — | 78 | 78 | — | 3 178 | 3 178 | — | 3 256 | 3 256 |
| 13 939 | 9 421 | 23 360 | 4 691 | 3 237 | 7 928 | 4 912 | 3 612 | 8 524 | 9 603 | 6 849 | 16 452 |

População dos municípios do Estado do Ceará,

Population des municipes de l'État de Ceará,

(CONTINUA)

| PROFISSÕES PROFESSIONS | | MUNICIPIO DE MO MUNICÍPE DE MO | | | | | | | |
|---|---|---|-----------------------|--------------|-----------------------|-----------------------|----------|----------|---|
| | | HOMENS HOMMES | | | MULHERES FEMMES | | | | |
| | | 0 a 20 anos ans | 21 e + anos ans | Total | 0 a 20 anos ans | 21 e + anos ans | Total | | |
| Produção da matéria prima (<i>Production de la matière pre- mière</i>) | Exploração do solo e sub-solo (<i>Exploitation du sol et du sous- sol</i>) | Exploração do solo (Exploração do solo) { Agricultura, etc (Agriculture, etc) Criação (Élevage) Caça e pesca (Chasse et pêche) | 314 21 | 1 895 304 | 2 209 325 | 4 2 | 53 13 | 57 15 | |
| | | Extracção de matérias minerais (Extraction de matières minérales) { Pedreiras (Carríeres) Minas, salinas, etc (Mines, salines, etc) | — | — | — | — | — | — | — |
| Transformação e emprego da matéria prima (<i>Transformation et emploi de la matière pre- mière</i>) | Indústrias (<i>Industries</i>) | Segundo a natureza da matéria prima (D'après la nature de la matière première) { Textis (Textiles) Couro, pelles, etc (Cuir, peaux, etc.) Madeiras (Bois) Metalurgia (Métallurgie) Cerâmica (Céramique) | — | — | — | 1 | 14 | 15 | |
| | | Segundo a aplicação da matéria prima (D'après l'application de la matière première) { Productos químicos e analogos (Produits chimiques et produits analogues) Alimentação (Alimentation) Vestuário e tocador (Habillement et toilette) Mobiliário (Ameublement) Edificação (Bâtiment) Apparelhos de transporte (Appareils de transport) Produção e transmissão de forças físicas (Production et transmission de forces physiques) Relat ás sciencias, letras e artes Indústrias de luxo (Relat aux sciences lettres et arts Industries de luxe) | — | 1 — | 1 — | — | — | — | — |
| | | — | — | — | — | — | — | — | |
| | | — | — | — | — | — | — | — | |
| | | — | — | — | — | — | — | — | |
| | | — | — | — | — | — | — | — | |
| | | — | — | — | — | — | — | — | |
| | | — | — | — | — | — | — | — | |
| | | — | — | — | — | — | — | — | |
| | | — | — | — | — | — | — | — | |
| Transportes (<i>Transports</i>) | Marítimos e fluviaes (Maritimes et par fleuves) Terrestres e aereos (Terrestres et aériens) Correios, telegraphos e telephones (Postes, télégraphes et téléphones) | — | — | — | — | — | — | | |
| | | — | — | — | — | — | — | | |
| Commercio (<i>Commerce</i>) | Bancos, cambio seguro, commissões, etc (Banques change, assurance, commissions, etc) Commercio propriamente dito (Commerce proprement dit) Outras especies de commercio (Autres commerces) | — | — | — | — | — | — | | |
| | | — | — | — | — | — | — | | |
| Administração e profissões libe- raes (Adminis- tration et pro- fessions libé- rales) | Força publica (<i>Force publique</i>) | Exercito (Armée de terre) { Officiaes (Officiers) Praças (Soldats) | — | — | — | — | — | — | |
| | | Armada (Armée de mer) { Officiaes (Officiers) Praças (Soldats) | — | — | — | — | — | — | |
| | | Polícia (Police) { Officiaes (Officiers) Praças (Soldats) | — | — | — | — | — | — | |
| | | Bombeiros (Pompiers) { Officiaes (Officiers) Praças (Soldats) | — | — | — | — | — | — | |
| | | Administração (Administration) { Publica (Publique) { Federal (Service de la Fédération) Estadual (Service des États) Municipal (Service du Municipè) | — | — | — | — | — | — | |
| | | Particular (Privée) | — | — | — | — | — | — | |
| Profissões libe- raes (Profes- sions libérales) | Religiosas (Religieuses) Judiciarias (Judiciaires) Medicas (Médicales) Magisterio (Enseignement) Sciencias, letras e artes (Sciences, lettres et arts) | — | — | — | — | — | — | | |
| | | — | — | — | — | — | — | | |
| Diversas (<i>Divers</i>) | Pessoas que vivem de suas rendas (Personnes vivant de leurs revenus) Serviço domestico (Travail domestique) Mal definidas (Mal déterminées) Profissão não declarada e sem profissão (Profession inconnue et sans profession) | — | — | — | — | — | — | | |
| | | — | — | — | — | — | — | | |
| | | — | — | — | — | — | — | | |
| | | — | — | — | — | — | — | | |
| TOTAL GERAL (Total général) | | | 3 423 | 2 533 | 5 956 | 3 299 | 3 061 | 6 360 | |

por profissões, segundo o sexo e a idade

par professions, d'après le sexe et l'âge

ÇÃO — suite)

| RADA NOVA RADA NOVA | | | MUNICIPIO DE MULUNGÚ MUNICIPE DE MULUNGÚ | | | | | | | | |
|------------------------|----------------|----------------|---|----------------|----------------|--------------------|----------------|----------------|----------------|----------------|----------------|
| TOTAL TOTAL | | | HOMENS HOMMES | | | MULHERES FEMMES | | | TOTAL TOTAL | | |
| 0 a 20 anos | 21 e + anos | Total Total | 0 a 20 anos | 21 e + anos | Total Total | 0 a 20 anos | 21 e + anos | Total Total | 0 a 20 anos | 21 e + anos | Total Total |
| 318 | 1 948 | 2 266 | 280 | 1 205 | 1 485 | 17 | 102 | 119 | 297 | 1 307 | 1 604 |
| 23 | 317 | 340 | — | 1 | 1 | — | — | — | — | 1 | 1 |
| — | 1 | 1 | — | — | — | — | — | — | — | — | — |
| — | — | — | — | — | — | — | — | — | — | — | — |
| 1 | 14 | 15 | — | — | — | — | — | 3 | 3 | 3 | 3 |
| — | 1 | 1 | — | — | — | — | — | — | — | — | — |
| 1 | 3 | 4 | 1 | — | 1 | — | — | — | 1 | — | 1 |
| 1 | 4 | 5 | — | — | — | — | — | — | — | — | — |
| — | 1 | 1 | — | — | — | — | — | — | — | — | — |
| — | 2 | 2 | — | — | — | — | — | — | — | — | — |
| 21 | 226 | 247 | — | 5 | 5 | 2 | 48 | 50 | 2 | 53 | 55 |
| — | 1 | 1 | — | — | — | — | — | — | — | — | — |
| — | 39 | 39 | — | 5 | 5 | — | — | — | — | 5 | 5 |
| — | — | — | — | — | — | — | — | — | — | — | — |
| — | — | — | — | 1 | 1 | — | — | — | — | 1 | 1 |
| 32 | 71 | 103 | — | — | — | 2 | 21 | 23 | 2 | 21 | 23 |
| — | — | — | — | — | — | — | — | — | — | — | — |
| 2 | — | 2 | — | 3 | 3 | — | — | — | — | 3 | 3 |
| — | 3 | 3 | — | 1 | 1 | — | — | — | — | 1 | 1 |
| — | — | — | — | — | — | — | — | — | — | — | — |
| 3 | 60 | 63 | 5 | 29 | 34 | — | — | — | 5 | 29 | 34 |
| — | — | — | — | 1 | 1 | — | — | — | — | 1 | 1 |
| — | — | — | — | — | — | — | — | — | — | — | — |
| — | — | — | — | — | — | — | — | — | — | — | — |
| — | 4 | 4 | — | — | — | — | — | — | — | — | — |
| — | — | — | — | — | — | — | — | — | — | — | — |
| 2 | 2 | 4 | — | 2 | 2 | — | — | — | — | 2 | 2 |
| — | 2 | 2 | — | 3 | 3 | — | — | — | — | 3 | 3 |
| — | 1 | 1 | — | 1 | 1 | — | — | — | — | 1 | 1 |
| — | 4 | 4 | 2 | 6 | 8 | — | — | — | 2 | 6 | 8 |
| — | — | — | 1 | — | 1 | — | — | — | 1 | — | 1 |
| 1 | 3 | 4 | — | — | — | — | — | — | — | — | — |
| — | 4 | 4 | — | — | — | — | — | — | — | — | — |
| — | 8 | 8 | — | 2 | 2 | — | — | — | — | 2 | 2 |
| 1 | 8 | 9 | — | — | — | — | 8 | 8 | — | 8 | 8 |
| — | 3 | 3 | — | 13 | 13 | 1 | — | 1 | 1 | 13 | 14 |
| — | 4 | 4 | — | — | — | — | — | — | — | — | — |
| — | — | — | — | — | — | — | — | — | — | — | — |
| 33 | 59 | 92 | 11 | 10 | 21 | 30 | 48 | 78 | 41 | 58 | 99 |
| 10 | 16 | 26 | 11 | 33 | 44 | 1 | — | 1 | 12 | 33 | 45 |
| 5 013 | — | 5 013 | 1 408 | — | 1 408 | 1 586 | — | 1 586 | 2 994 | — | 2 994 |
| 1 260 | — | 1 260 | 193 | — | 193 | 509 | — | 509 | 702 | — | 702 |
| — | 2 793 | 2 793 | — | 106 | 106 | — | 1 552 | 1 552 | — | 1 658 | 1 658 |
| 6 722 | 5 594 | 12 316 | 1 912 | 1 427 | 3 339 | 2 148 | 1 782 | 3 930 | 4 060 | 3 209 | 7 269 |

População dos municípios do Estado do Ceará,

Population des municipes de l'État de Ceará,

(CONTINUA)

| PROFISSÕES PROFESSIONS | | | MUNICIPIO DE MUNICIPE DE | | | | | | | |
|--|--|--|---|--|-------|--------------------|----------------|-------|---|---|
| | | | HOMENS HOMMES | | | MULHERES FEMMES | | | | |
| | | | 0 a 20 ans | 21 e + anos | Total | 0 a 20 ans | 21 e + anos | Total | | |
| Produção da matéria prima (<i>Production de la matière pre- mière</i>) | Exploração do solo e sub-solo (<i>Exploitation du sol et du sous- sol</i>) | Exploração de { Agricultura, etc. (<i>Agriculture, etc.</i>) | 351 | 2 062 | 2 413 | 27 | 152 | 179 | | |
| | | { solo (<i>Exploita- tion du sol</i>) | — | 9 | 9 | — | 1 | 1 | | |
| Transformação e emprego da matéria prima (<i>Transforma- tion et emploi de la matière pre- mière</i>) | Indústrias... (<i>Industries</i>) | Segundo a natureza da matéria prima (<i>D'après la nature de la matière première</i>) | { Criação (<i>Élevage</i>) | — | 2 | 2 | — | — | — | |
| | | | { Caça e pesca (<i>Chasse et pêche</i>) | 8 | 46 | 54 | — | — | — | |
| | | Segundo a ap- plicação da matéria prima (<i>D'après l'ap- plication de la matière pre- mière</i>) | Extracção de matérias minerais (<i>Extraction de matières minérales</i>) | { Pedreiras (<i>Carrères</i>) | — | — | — | — | — | — |
| | | | | { Minas, salinas, etc. (<i>Mines, salines, etc.</i>) | — | — | — | — | — | — |
| | | | | { Textis (<i>Textiles</i>) | — | — | — | — | — | — |
| | | | | { Couros, peles, etc. (<i>Cuir, peaux, etc.</i>) | — | — | — | — | — | — |
| | | | | { Madeiras (<i>Bois</i>) | 1 | 8 | 9 | — | — | — |
| | | | | { Metallurgia (<i>Métallurgie</i>) | 2 | 7 | 9 | — | 8 | 8 |
| | | | | { Cerâmica (<i>Céramique</i>) | — | — | — | — | — | — |
| | | | | { Produtos químicos e analogos (<i>Pro- duits chimiques et produits analogues</i>) | 1 | 1 | 2 | — | — | — |
| Segundo a aplicação da matéria prima (<i>D'après l'ap- plication de la matière pre- mière</i>) | Outras (<i>Autres</i>) | { Alimentação (<i>Alimentation</i>) | 2 | 8 | 10 | — | — | — | | |
| | | { Vestuário e toucador (<i>Habillement et toilette</i>) | 2 | 21 | 23 | 3 | 45 | 48 | | |
| | | { Mobiliário (<i>Ameublement</i>) | — | — | — | — | — | — | | |
| | | { Edificação (<i>Bâtiment</i>) | 2 | 34 | 36 | — | — | — | | |
| | | { Aparelhos de transporte (<i>Appareils de transport</i>) | — | — | — | — | — | — | | |
| | | { Produção e transmissão de forças fís- icas (<i>Production et transmission de forces physiques</i>) | — | 1 | 1 | — | — | — | | |
| Transportes (<i>Transports</i>) | Outras (<i>Autres</i>) | { Relat às sciencias, letras e artes. In- dústrias de luxo (<i>Relat aux sciences lettres et arts Industries de luxe</i>) | — | 2 | 2 | — | 5 | 5 | | |
| | | { Maritimos e fluviaes (<i>Maritimes et par fleuves</i>) | — | 5 | 5 | — | — | — | | |
| | | { Terrestres e aereos (<i>Terrestres et aériens</i>) | 3 | 7 | 10 | — | — | — | | |
| | | { Correios, telegraphos e telephones (<i>Postes, télégraphes et téléphones</i>) | — | — | — | — | — | — | | |
| Commercio.. (<i>Commerce</i>) | Outras especies de commercio (<i>Autres commerces</i>) | { Bancos, cambio, seguro, commissões, etc. (<i>Banques, change, assurance, commissions, etc.</i>) | 15 | 82 | 97 | — | 5 | 5 | | |
| | | { commercio propriamente dito (<i>Commerce proprement dit</i>) | — | 1 | 1 | — | — | — | | |
| Administração e profissões libe- raes (<i>Adminis- tration et pro- fessions libé- rales</i>) | Força publica (<i>Force publique</i>) | { Exercito (<i>Armée de terre</i>) | — | — | — | — | — | — | | |
| | | { Praças (<i>Soldats</i>) | — | 2 | 2 | — | — | — | | |
| | | { Armada (<i>Armée de mer</i>) | — | — | — | — | — | — | | |
| | | { Praças (<i>Soldats</i>) | — | — | — | — | — | — | | |
| Administração (<i>Adminis- tration</i>) | Publica (<i>Publique</i>) | { Policia (<i>Police</i>) | 2 | 2 | 4 | — | — | — | | |
| | | { Bombeiros (<i>Pompiers</i>) | — | — | — | — | — | — | | |
| | | { Officiaes (<i>Officiers</i>) | — | — | — | — | — | — | | |
| | | { Praças (<i>Soldats</i>) | — | — | — | — | — | — | | |
| | | { Officiaes (<i>Officiers</i>) | — | — | — | — | — | — | | |
| | | { Praças (<i>Soldats</i>) | — | — | — | — | — | — | | |
| Profissões libe- raes (<i>Profes- sions libérales</i>) | Particular (<i>Privée</i>) | { Exército (<i>Armée de terre</i>) | 7 | 33 | 40 | — | — | — | | |
| | | { Praças (<i>Soldats</i>) | — | 10 | 10 | — | — | — | | |
| | | { Armada (<i>Armée de mer</i>) | — | — | — | — | — | — | | |
| | | { Praças (<i>Soldats</i>) | — | — | — | — | — | — | | |
| | | { Policia (<i>Police</i>) | — | — | — | — | — | — | | |
| | | { Bombeiros (<i>Pompiers</i>) | — | — | — | — | — | — | | |
| | | { Officiaes (<i>Officiers</i>) | — | — | — | — | — | — | | |
| | | { Praças (<i>Soldats</i>) | — | — | — | — | — | — | | |
| | | { Officiaes (<i>Officiers</i>) | — | — | — | — | — | — | | |
| | | { Praças (<i>Soldats</i>) | — | — | — | — | — | — | | |
| Diversas (<i>Divers</i>) | Mal definidas (<i>Mal déterminées</i>) | { Religiosas (<i>Religieuses</i>) | 1 | 2 | 3 | — | — | — | | |
| | | { Judicarias (<i>Judiciaires</i>) | — | 2 | 2 | — | 3 | 3 | | |
| | | { Medicas (<i>Médicales</i>) | — | 1 | 1 | 1 | 16 | 17 | | |
| | | { Magisterio (<i>Enseignement</i>) | 2 | 7 | 9 | — | 2 | 2 | | |
| | | { Sciencias, letras e artes (<i>Sciences, lettres et arts</i>) | 1 | 4 | 5 | — | 4 | 4 | | |
| | | { Pessoas que vivem de suas rendas (<i>Personnes vivant de leurs revenus</i>) | 21 | 8 | 29 | 32 | 46 | 78 | | |
| | | { Serviço domestico (<i>Travail domestique</i>) | 26 | 70 | 96 | 5 | 6 | 11 | | |
| | | { Profissão não declarada e sem pro- fissão (<i>Profession inconnue et sans profession</i>) | 2 875 | — | 2 875 | 2 847 | — | 2 847 | | |
| | | { 0 a 14 annos (<i>ans</i>) | 483 | — | 483 | 976 | — | 976 | | |
| | | { 15 a 20 > | — | 57 | 57 | — | 2 874 | 2 874 | | |
| { 21 e + > | — | — | — | — | — | — | | | | |
| TOTAL GERAL (<i>Total général</i>) | | | 3 812 | 2 502 | 6 314 | 3 891 | 3 169 | 7 060 | | |

por profissões, segundo o sexo e a idade

par professions, d'après le sexe et l'âge

ÇÃO — SUITE)

| PACATUBA PACATUBA | | | MUNICIPIO DE PACOTY MUNICIPE DE PACOTY | | | | | | | | |
|------------------------|------------------------|----------------|---|------------------------|----------------|------------------------|------------------------|----------------|------------------------|------------------------|----------------|
| TOTAL TOTAL | | | HOMENS HOMMES | | | MULHERES FEMMES | | | TOTAL TOTAL | | |
| 0 a 20 annos ans | 21 e + annos ans | Total Total | 0 a 20 annos ans | 21 e + annos ans | Total Total | 0 a 20 annos ans | 21 e + annos ans | Total Total | 0 a 20 annos ans | 21 e + annos ans | Total Total |
| 378 | 2 214 | 2 592 | 195 | 1 257 | 1 452 | 37 | 126 | 163 | 232 | 1 383 | 1 615 |
| — | 10 | 10 | — | 6 | 6 | — | — | — | — | 6 | 6 |
| 8 | 46 | 54 | — | — | — | — | — | — | — | — | — |
| — | — | — | — | — | — | — | — | — | — | — | — |
| — | — | — | — | — | — | — | 2 | 2 | — | 2 | 2 |
| — | — | — | — | 3 | 3 | — | — | — | — | 3 | 3 |
| 1 | 8 | 9 | — | 4 | 4 | — | — | — | — | 4 | 4 |
| 2 | 15 | 17 | — | — | — | — | — | — | — | — | — |
| 1 | 1 | 2 | — | — | — | — | — | — | — | — | — |
| 2 | 8 | 10 | — | 4 | 4 | — | — | — | — | 4 | 4 |
| 5 | 66 | 71 | 7 | 8 | 15 | 5 | 56 | 61 | 12 | 64 | 76 |
| 2 | 34 | 36 | 3 | 29 | 32 | — | — | — | 3 | 29 | 32 |
| — | — | — | — | — | — | — | — | — | — | — | — |
| — | 1 | 1 | — | 1 | 1 | — | — | — | — | 1 | 1 |
| — | 7 | 7 | — | — | — | — | — | — | — | — | — |
| — | 5 | 5 | — | — | — | — | — | — | — | — | — |
| 3 | 7 | 10 | — | — | — | — | — | — | — | — | — |
| — | 4 | 4 | — | — | — | 1 | 1 | 2 | 1 | 1 | 2 |
| 15 | 87 | 102 | 7 | 61 | 68 | — | 2 | 2 | 7 | 63 | 70 |
| — | 1 | 1 | — | — | — | — | — | — | — | — | — |
| — | 2 | 2 | — | — | — | — | — | — | — | — | — |
| — | — | — | — | — | — | — | — | — | — | — | — |
| 2 | 2 | 4 | 1 | — | 1 | — | — | — | 1 | — | 1 |
| — | — | — | — | — | — | — | — | — | — | — | — |
| 7 | 33 | 40 | 1 | 4 | 5 | — | — | — | 1 | 4 | 5 |
| — | 10 | 10 | 1 | 8 | 9 | — | — | — | 1 | 8 | 9 |
| — | 1 | 1 | — | — | — | — | — | — | — | — | — |
| 7 | 4 | 11 | — | — | — | — | — | — | — | — | — |
| — | 1 | 1 | — | — | — | — | — | — | — | — | — |
| 1 | 2 | 3 | — | 1 | 1 | — | — | — | — | 1 | 1 |
| — | 5 | 5 | — | — | — | — | 4 | 4 | — | 4 | 4 |
| 1 | 17 | 18 | — | — | — | 1 | 7 | 8 | 1 | 7 | 8 |
| 2 | 9 | 11 | 1 | 22 | 23 | — | — | — | 1 | 22 | 23 |
| 1 | 8 | 9 | — | — | — | — | — | — | — | — | — |
| 53 | 54 | 107 | 14 | 11 | 25 | 52 | 54 | 106 | 66 | 65 | 131 |
| 31 | 76 | 107 | 60 | 129 | 189 | 10 | 35 | 45 | 70 | 164 | 234 |
| 5 722 | — | 5 722 | 1 755 | — | 1 755 | 1 647 | — | 1 647 | 3 402 | — | 3 402 |
| 1 459 | — | 1 459 | 342 | — | 342 | 543 | — | 543 | 885 | — | 885 |
| — | 2 931 | 2 931 | — | 51 | 51 | — | 1 579 | 1 579 | — | 1 630 | 1 630 |
| 7 703 | 5 671 | 13 374 | 2 387 | 1 599 | 3 986 | 2 296 | 1 866 | 4 162 | 4 683 | 3 465 | 8 148 |

População dos municípios do Estado do Ceará,

Population des municipes de l'État de Ceará,

(CONTINUA)

| PROFISSÕES PROFESSIONS | | MUNICIPIO DE MUNICIPE DE | | | | | | | | |
|--|--|--|---|---|------------------------|------------------------|----------------|--------------|---|---|
| | | HOMENS HOMMES | | | MULHERES FEMMES | | | | | |
| | | 0 a 20 annos ans | 21 e + annos ans | Total Total | 0 a 20 annos ans | 21 e + annos ans | Total Total | | | |
| Produção da matéria prima (<i>Production de la matière pre- mière</i>) | Exploração do solo e sub-solo (<i>Exploitation du sol et du sous- sol</i>) | Exploração do solo (Agricultura, etc) (<i>Exploitation du sol (Agriculture, etc)</i>) | 443 | 1 764 | 2 207 | 176 | 279 | 455 | | |
| | | Criação (Elevage) { Agricultura, etc (<i>Agriculture, etc</i>) Caça e pesca (<i>Chasse et pêche</i>) | 24 | 254 | 278 | 9 | 59 | 68 | | |
| Transformação e emprego da matéria prima (<i>Transformation et emploi de la matière pre- mière</i>) | Indústrias (<i>Industries</i>) | Extracção de matérias minerais (Pedreiras (Carríeres) Minas, salinas, etc. (<i>Extraction de matières minerales (Mines, salines, etc)</i>) | — | 2 | 2 | — | — | — | | |
| | | Segundo a natureza da matéria prima (D'après la nature de la matière première) | — | — | — | — | 12 | 12 | | |
| | | Textis (Textiles) | — | — | — | — | — | — | | |
| | | Couros, pelles, etc (Cuir, peaux, etc) | 1 | 1 | 2 | — | — | — | | |
| | | Madeiras (Bois) | 3 | 38 | 41 | — | — | — | | |
| | | Metallurgia (Metallurgie) | — | 1 | 1 | — | — | — | | |
| | | Cerâmica (Céramique) | — | 9 | 9 | — | 1 | 1 | | |
| | | Productos químicos e analogos (Produits chimiques et produits analogues) | — | — | — | — | — | — | | |
| | | Alimentação (Alimentation) | — | — | — | — | — | — | | |
| | | Vestuário e toucador (Habillement et toilette) | — | 14 | 14 | 14 | 85 | 99 | | |
| Transportes .. (<i>Transports</i>) | Outras (Autres) | Mobiliário (Ameublement) | — | — | — | — | — | — | | |
| | | Edificação (Bâtiment) | 2 | 29 | 31 | — | — | — | | |
| | | Apparelhos de transporte (Appareils de transport) | — | — | — | — | — | — | | |
| | | Produção e transmissão de forças físicas (Production et transmission de forces physiques) | — | — | — | — | — | — | | |
| | | Relat ás sciencias letras e artes Indústrias de luxo (Relat aux sciences lettres et arts Industries de luxe) | — | — | — | — | 1 | 1 | | |
| | | Marítimos e fluviais (Maritimes et par fleuves) | — | 1 | 1 | — | — | — | | |
| | | Terrestres e aereos (Terrestres et aériens) | 4 | 17 | 21 | — | — | — | | |
| | | Correios, telegraphos e telephones (Postes, télégraphes et téléphones) | — | — | — | — | — | — | | |
| | | Commercio.. (<i>Commerce</i>) | Outras especies de commercio (Autres commerces) | Bancos, cambio, seguro, comissões, etc (Banques, change, assurance, commissions, etc) | — | — | — | — | — | — |
| | | | | Commercio propriamente dito (Commerce proprement dit) | 7 | 69 | 76 | 1 | 1 | 1 |
| Exercito (Armée de terre) | — | | | — | — | — | — | — | | |
| Administração e profissões libe- raes (Adminis- tration et pro- fessions libé- raes) | Força pública (<i>Force publique</i>) | Armada (Armée de mer) | — | — | — | — | — | — | | |
| | | Polícia (Police) | — | — | — | — | — | — | | |
| | | Bombeiros (Pompiers) | — | — | — | — | — | — | | |
| | | Publica (Publique) | — | — | — | — | — | — | | |
| Diversas (<i>Divers</i>) | Pessoas que vivem de suas rendas (Personnes vivant de leurs revenus) | Federal (Service de la Fédération) | — | 1 | 1 | — | — | — | | |
| | | Estadual (Service des États) | 6 | 13 | 19 | — | — | — | | |
| | | Municipal (Service du Municipé) | — | — | — | — | — | — | | |
| | | Particular (Privée) | — | — | — | — | — | — | | |
| | | Religiosas (Religieuses) | — | — | — | — | — | — | | |
| | | Judiciarias (Judiciaires) | — | — | — | — | — | — | | |
| | | Medicas (Médicales) | — | 3 | 3 | — | 2 | 2 | | |
| | | Magisterio (Enseignement) | — | — | — | 2 | 4 | 6 | | |
| | | Sciencias, letras e artes (Sciences, lettres et arts) | 1 | 3 | 4 | 2 | 6 | 8 | | |
| | | Diversas (<i>Divers</i>) | Serviço domestico (Travail domestique) | Mal definidas (Mal déterminées) | — | 14 | 14 | — | — | — |
| Profissão não declarada e sem profissão (Profession inconnue et sans profession) | 29 | | | — | 29 | 17 | 33 | 50 | | |
| 0 a 14 annos (ans) | 32 | | | 16 | 49 | — | 17 | 17 | | |
| 15 a 20 > > | 2 861 | | | — | 2 861 | 2 740 | — | 2 740 | | |
| 21 e + > > | 373 | | | — | 373 | 778 | — | 778 | | |
| | | | 205 | 205 | — | 1 986 | 1 986 | | | |
| TOTAL GERAL (Total général) | | | 3 789 | 2 458 | 6 247 | 3 738 | 2 486 | 6 224 | | |

por profissões, segundo o sexo e a idade

par professions, d'après le sexe et l'âge

ÇÃO — SUITE)

| PALMA PALMA | | | MUNICÍPIO DE PARACURÚ MUNICIPE DE PARACURÚ | | | | | | | | |
|-----------------------|-----------------------|----------------|---|-----------------------|----------------|-----------------------|-----------------------|----------------|-----------------------|-----------------------|----------------|
| TOTAL TOTAL | | | HOMENS HOMMES | | | MULHERES FEMMES | | | TOTAL TOTAL | | |
| 0 a 20 anos ans | 21 e + anos ans | Total Total | 0 a 20 anos ans | 21 e + anos ans | Total Total | 0 a 20 anos ans | 21 e + anos ans | Total Total | 0 a 20 anos ans | 21 e + anos ans | Total Total |
| 619 | 2 043 | 2.662 | 1 202 | 3 091 | 4 293 | 43 | 146 | 189 | 1 245 | 3 237 | 4 482 |
| 33 | 313 | 346 | 33 | 68 | 101 | — | 10 | 10 | 33 | 78 | 111 |
| — | 2 | 2 | 31 | 100 | 131 | — | — | — | 31 | 100 | 131 |
| — | — | — | — | — | — | — | — | — | — | — | — |
| — | 12 | 12 | — | 2 | 2 | 3 | 34 | 37 | 3 | 36 | 39 |
| 1 | 1 | 2 | — | — | — | — | — | — | — | — | — |
| 3 | 38 | 41 | — | 1 | 1 | — | — | — | — | 1 | 1 |
| — | 1 | 1 | 2 | 3 | 5 | — | — | — | 2 | 3 | 5 |
| — | 10 | 10 | — | 7 | 7 | — | — | — | — | 7 | 7 |
| — | — | — | 1 | 1 | 2 | — | — | — | 1 | 1 | 2 |
| 14 | 99 | 113 | 2 | 13 | 15 | 10 | 57 | 67 | 12 | 70 | 82 |
| — | — | — | 1 | 2 | 3 | — | — | — | 1 | 2 | 3 |
| 2 | 29 | 31 | 2 | 23 | 25 | — | — | — | 2 | 23 | 25 |
| — | — | — | — | — | — | — | — | — | — | — | — |
| — | 1 | 1 | — | 2 | 2 | 25 | 26 | 51 | 25 | 28 | 53 |
| — | 1 | 1 | 1 | 1 | 2 | — | — | — | 1 | 1 | 2 |
| 4 | 17 | 21 | — | 3 | 3 | — | — | — | — | 3 | 3 |
| — | — | — | — | — | — | — | — | — | — | — | — |
| 7 | 70 | 77 | 9 | 78 | 87 | — | 4 | 4 | 9 | 82 | 91 |
| — | — | — | — | — | — | — | — | — | — | — | — |
| — | — | — | — | — | — | — | — | — | — | — | — |
| 2 | 2 | 4 | 1 | 2 | 3 | — | — | — | 1 | 2 | 3 |
| — | — | — | — | — | — | — | — | — | — | — | — |
| 6 | 13 | 19 | 2 | 9 | 9 | — | — | — | 2 | 9 | 9 |
| — | — | — | — | 7 | 9 | — | — | — | — | 7 | 9 |
| — | — | — | — | 2 | 2 | — | — | — | — | 2 | 2 |
| — | — | — | — | 1 | 1 | — | — | — | — | 1 | 1 |
| 2 | 5 | 5 | — | — | — | — | — | — | — | 3 | 3 |
| 3 | 4 | 6 | — | — | — | 1 | 11 | 12 | 1 | 11 | 12 |
| — | 9 | 12 | 2 | 11 | 13 | — | — | — | 2 | 11 | 13 |
| — | 14 | 14 | — | 1 | 1 | — | — | — | — | 1 | 1 |
| 46 | 33 | 79 | 10 | 5 | 15 | 38 | 31 | 69 | 48 | 36 | 84 |
| 33 | 33 | 66 | 3 | 28 | 31 | — | 2 | 2 | 3 | 30 | 33 |
| 5 601 | — | 5 601 | 3 589 | — | 3 589 | 3 788 | — | 3 788 | 7 377 | — | 7 377 |
| 1 151 | — | 1.151 | 158 | — | 158 | 1 178 | — | 1 178 | 1 336 | — | 1 336 |
| — | 2 191 | 2 191 | — | 81 | 81 | — | 3 968 | 3 968 | — | 4 049 | 4 049 |
| 7 527 | 4 944 | 12 471 | 5 049 | 3 542 | 8 591 | 5 086 | 4 292 | 9 378 | 10 135 | 7 834 | 17 960 |

População dos municípios do Estado do Ceará,

Population des municipes de l'État de Ceará,

(CONTINUA)

| PROFISSÕES PROFESSIONS | | MUNICIPIO DE MUNICIPE DE | | | | | | | | | | |
|--|--|--|--|---|---|---------------|-------|-------|---|---|---|---|
| | | HOMENS HOMMES | | | MULHERES FEMMES | | | | | | | |
| | | 0 a 20 ans | 21 e + ans | Total Total | 0 a 20 ans | 21 e + ans | | | | | | |
| Produção da matéria prima (<i>Production de la matière pre- mière</i>) | Exploração do solo e sub-solo (<i>Exploitation du sol et du sous- sol</i>) | Exploração do solo (Exploitation du sol) | Agricultura, etc (Agriculture, etc) | 516 | 1 854 | 2 370 | 43 | 104 | | | | |
| | | | Criação (Élevage) | 3 | 15 | 18 | — | 3 | | | | |
| Transformação e emprego da matéria prima (<i>Transformation et emploi de la matière pre- mière</i>) | Indústrias (<i>Industries</i>) | Segundo a natureza da matéria prima (<i>D'après la nature de la matière première</i>) | Exatracção de matérias minerais (Extraction de matières minérales) | Pedreiras (Carríeres) | — | — | — | — | 3 | | | |
| | | | | Minas, salinas, etc. (Mines, salines, etc) | — | — | — | — | — | | | |
| | | Segundo a aplicação da matéria prima (<i>D'après l'ap- plication de la matière pre- mière</i>) | Textis (Textiles) | — | — | — | — | — | — | — | | |
| | | | | Couros, pelles, etc (Cuirs, peaux, etc.) | — | — | — | — | — | — | — | |
| | | | | | — | — | — | — | — | — | — | |
| | | | | Madeiras (Bois) | — | — | — | — | — | — | — | — |
| | | | | | — | — | — | — | — | — | — | — |
| | | | | Metalurgia (Métallurgie) | — | — | — | — | — | — | — | — |
| | | | | | — | — | — | — | — | — | — | — |
| | | | | Ceramica (Céramique) | — | — | — | — | — | — | — | — |
| | | — | — | | — | — | — | — | — | — | | |
| | | Transportes (<i>Transports</i>) | Outras (Autres) | Marítimos e fluviários (Maritimes et par fleuves) | Terrestres e aéreos (Terrestres et aériens) | — | — | — | — | — | — | |
| — | — | | | | — | — | — | — | — | | | |
| Correios, telegraphos e telephones (Postes, télégraphes et téléphones) | — | | | — | — | — | — | — | — | — | | |
| | — | | | — | — | — | — | — | — | — | | |
| Bancos, cambio, seguro, commissões, etc (Banques, change, assurance, commissions, etc.) | — | | | — | — | — | — | — | — | — | | |
| | — | | | — | — | — | — | — | — | — | | |
| Commercio propriamente dito (Commerce proprement dit) | — | | | — | — | — | — | — | — | — | | |
| | — | | | — | — | — | — | — | — | — | | |
| Outras especies de commercio (Autres commerces) | — | | | — | — | — | — | — | — | — | | |
| | — | | | — | — | — | — | — | — | — | | |
| Administração e profissões libe- res (Adminis- tration et pro- fessions libé- res) | Força publica (<i>Force publique</i>) | Exercito (Armée de terre) | Officiaes (Officiers) | — | — | — | — | — | — | | | |
| | | | Praças (Soldats) | — | — | — | — | — | — | | | |
| | | Armada (Armée de mer) | Officiaes (Officiers) | — | — | — | — | — | — | — | | |
| | | | Praças (Soldats) | — | — | — | — | — | — | — | | |
| | | Polícia (Police) | Officiaes (Officiers) | — | — | — | — | — | — | — | | |
| | | | Praças (Soldats) | — | — | — | — | — | — | — | | |
| | | Bombeiros (Pompiers) | Officiaes (Officiers) | — | — | — | — | — | — | — | | |
| | | | Praças (Soldats) | — | — | — | — | — | — | — | | |
| | | Administração (Administration) | Publica (Publique) | Federal (Service de la Fédération) | — | — | — | — | — | — | | |
| | | | | Estadual (Service des États) | — | — | — | — | — | — | | |
| Profissões libe- res (Profes- sions libérales) | Particular (Privée) | — | — | — | — | — | — | — | — | | | |
| | | Religiosas (Religieuses) | — | — | — | — | — | — | — | | | |
| | | Judiciárias (Judiciaires) | — | — | — | — | — | — | — | | | |
| | | Médicas (Médicales) | — | — | — | — | — | — | — | | | |
| | | Magisterio (Enseignement) | — | — | — | — | — | — | — | | | |
| | | Sciencias, letras e artes (Sciences, lettres et arts) | — | — | — | — | — | — | — | | | |
| | | — | — | — | — | — | — | — | — | | | |
| | | — | — | — | — | — | — | — | — | | | |
| Diversas (<i>Divers</i>) | Mal definidas (Mal déterminées) | Pessoas que vivem de suas rendas (Personnes vivant de leurs revenus) | — | — | — | — | — | — | — | | | |
| | | Serviço domestico (Travail domestique) | — | — | — | — | — | — | — | | | |
| | | — | — | — | — | — | — | — | — | | | |
| | | — | — | — | — | — | — | — | — | | | |
| Profissão não declarada e sem profissão (Profession inconnue et sans profession) | — | 0 a 14 annos (ans) | — | — | — | — | — | — | | | | |
| | | 15 a 20 > > | 2 628 | — | 2 628 | 2 662 | — | | | | | |
| | | 21 e + > > | 347 | — | 347 | 839 | — | | | | | |
| TOTAL GERAL (Total général) | | | | 3 510 | 2 087 | 5 597 | 3 567 | 2 236 | | | | |

por profissões, segundo o sexo e a idade

par professions, d'après le sexe et l'âge

ÇÃO - SUITE)

| PEDRA BRANCA PEDRA BRANCA | | | | MUNICIPIO DE PENTECOSTE MUNICIPE DE PENTECOSTE | | | | | | | | |
|------------------------------|----------------|---------------|----------------|---|---------------|----------------|--------------------|---------------|----------------|----------------|---------------|----------------|
| Total Total | TOTAL TOTAL | | | HOMENS HOMMES | | | MULHERES FEMMES | | | TOTAL TOTAL | | |
| | 0 a 20 ans | 21 e + ans | Total Total | 0 a 20 ans | 21 e + ans | Total Total | 0 a 20 ans | 21 e + ans | Total Total | 0 a 20 ans | 21 e + ans | Total Total |
| 147 | 559 | 1 958 | 2 517 | 630 | 1 236 | 1 866 | 10 | 42 | 52 | 640 | 1 278 | 1 918 |
| 3 | 3 | 18 | 21 | 15 | 149 | 164 | 1 | 16 | 17 | 16 | 165 | 181 |
| --- | --- | --- | --- | --- | --- | --- | --- | --- | --- | --- | --- | --- |
| --- | --- | --- | --- | --- | --- | --- | --- | --- | --- | --- | --- | --- |
| 3 | --- | 3 | 3 | --- | --- | --- | --- | --- | --- | --- | --- | --- |
| --- | --- | --- | --- | --- | 1 | 1 | --- | --- | --- | --- | 1 | 1 |
| --- | 1 | 4 | 5 | --- | 1 | 1 | --- | --- | --- | --- | 1 | 1 |
| 2 | --- | 2 | 2 | --- | --- | --- | --- | --- | --- | --- | --- | --- |
| 1 | --- | 1 | 1 | --- | --- | --- | --- | --- | --- | --- | --- | --- |
| 27 | 2 | 32 | 34 | --- | 7 | 7 | --- | 2 | 2 | --- | 9 | 9 |
| --- | --- | 3 | 3 | --- | --- | --- | --- | --- | --- | --- | --- | --- |
| --- | --- | 16 | 16 | 3 | 13 | 16 | --- | --- | --- | 3 | 13 | 16 |
| --- | --- | 1 | 1 | --- | --- | --- | --- | --- | --- | --- | --- | --- |
| --- | --- | --- | --- | --- | --- | --- | --- | --- | --- | --- | --- | --- |
| 5 | 1 | 4 | 5 | --- | --- | --- | --- | --- | --- | --- | --- | --- |
| --- | --- | --- | --- | --- | --- | --- | --- | --- | --- | --- | --- | --- |
| --- | 1 | 2 | 3 | --- | --- | --- | --- | --- | --- | --- | --- | --- |
| --- | --- | --- | --- | --- | --- | --- | --- | --- | --- | --- | --- | --- |
| 1 | 3 | 34 | 37 | 7 | 17 | 24 | --- | 2 | 2 | 7 | 19 | 26 |
| --- | --- | --- | --- | --- | --- | --- | --- | --- | --- | --- | --- | --- |
| --- | --- | 1 | 1 | --- | --- | --- | --- | --- | --- | --- | --- | --- |
| --- | --- | 2 | 2 | --- | 4 | 4 | --- | 1 | 1 | --- | 5 | 5 |
| --- | --- | --- | --- | --- | 2 | 2 | --- | --- | --- | --- | 2 | 2 |
| --- | 1 | 5 | 6 | --- | 2 | 2 | --- | --- | --- | --- | 2 | 2 |
| --- | --- | 4 | 4 | --- | --- | --- | --- | --- | --- | --- | --- | --- |
| --- | --- | 2 | 2 | --- | --- | --- | --- | --- | --- | --- | --- | --- |
| 1 | --- | 1 | 1 | --- | --- | --- | --- | --- | --- | --- | --- | --- |
| 4 | --- | 4 | 4 | --- | --- | --- | --- | 2 | 2 | --- | 2 | 2 |
| --- | 3 | 11 | 14 | --- | 1 | 1 | --- | --- | --- | --- | 1 | 1 |
| 4 | --- | 8 | 8 | --- | 1 | 1 | --- | --- | --- | --- | 1 | 1 |
| 68 | 22 | 52 | 74 | 17 | 4 | 21 | 6 | 16 | 22 | 23 | 20 | 43 |
| --- | 5 | 11 | 16 | --- | 1 | 2 | --- | --- | --- | 1 | 2 | 3 |
| 2 662 | 5 290 | --- | 5 290 | 1 404 | --- | 1 404 | 1 642 | --- | 1 642 | 3 046 | --- | 3 046 |
| 839 | 1 186 | --- | 1 186 | 56 | --- | 56 | 490 | --- | 490 | 546 | --- | 546 |
| 2 036 | --- | 2 144 | 2 144 | --- | 17 | 17 | --- | 1 653 | 1 653 | --- | 1 670 | 1 670 |
| 5 803 | 7 077 | 4 323 | 11 400 | 2 133 | 1 457 | 3 590 | 2 149 | 1 734 | 3 883 | 4 282 | 3 191 | 7 473 |

População dos municípios do Estado do Ceará,

Population des municipes de l'État de Ceará,

(CONTINUA)

| PROFISSÕES PROFESSIONS | | MUNICIPIO DE MUNICIPE DE | | | | | | |
|--|--|---|--|----------------|------------------------|------------------------|-------|---|
| | | HOMENS HOMMES | | | MULHERES FEMMES | | | |
| | | 0 a 20 annos ans | 21 e + annos ans | Total Total | 0 a 20 annos ans | 21 e + annos ans | | |
| Produção da matéria prima (<i>Production de la matière pre- mière</i>) | Exploração do solo e sub-solo (<i>Exploitation du sol et du sous- sol</i>) | Exploração do solo (Exploração do solo) { Agricultura, etc (<i>Agriculture, etc</i>) | 224 | 1 347 | 1 571 | 22 | 178 | |
| | | criação (Criação) { Criação (<i>Élevage</i>) | 3 | 43 | 46 | — | — | |
| Transformação e emprego da matéria prima (<i>Transformation et emploi de la matière pre- mière</i>) | Indústrias... (<i>Industries</i>) | Extracção de matérias minerais (Extracção de matérias minerais) { Pedreiras (<i>Carrères</i>) | — | — | — | — | — | |
| | | Minas, salinas, etc (Minas, salinas, etc) | — | — | — | — | — | |
| | | Segundo a natureza da matéria prima (D'après la nature de la matière première) { Textis (<i>Textiles</i>) | — | 1 | 1 | 5 | 37 | |
| | | Couros, pelles, etc (Cuir, peaux, etc.) | — | — | — | — | — | |
| | | Madeiras (Bois) | — | — | — | — | — | |
| | | Metallurgia (<i>Métallurgie</i>) | 1 | 4 | 5 | — | — | |
| | | Cerâmica (<i>Céramique</i>) | — | 2 | 2 | — | 1 | |
| | | Productos químicos e analogos (<i>Produits chimiques et produits analogues</i>) | — | 1 | 1 | — | — | |
| | | Alimentação (<i>Alimentation</i>) | — | — | — | — | — | |
| | | Vestuario e tocador (<i>Habillement et toilette</i>) | — | 10 | 10 | 2 | 29 | |
| Administração e profissões libe- raes (Adminis- tration et pro- fessions libé- rales) | Força publica (<i>Force publique</i>) | Mobiliário (<i>Ameublement</i>) | — | — | — | — | — | |
| | | Edificação (<i>Bâtiment</i>) | — | 15 | 15 | — | — | |
| | | Apparehos de transporte (<i>Appareils de transport</i>) | — | — | — | — | — | |
| | | Produção e transmissão de forças físicas (<i>Production et transmission de forces physiques</i>) | — | — | — | — | — | |
| | | Relat ás sciencias, letras e artes. Indústrias de luxo (<i>Relat aux sciences lettres et arts Industries de luxe</i>) | — | — | — | — | — | |
| | | Outras (<i>Autres</i>) | — | — | — | — | — | |
| | | Transportes (<i>Transports</i>) | Marítimos e fluviaes (<i>Maritimes et par fleuves</i>) | — | — | — | — | — |
| | | | Terrestres e aeréos (<i>Terrestres et aériens</i>) | — | — | — | — | — |
| | | | Correios, telegraphos e telephones (<i>Postes, télégraphes et téléphones</i>) | — | 1 | 1 | — | 1 |
| | | Comercio... (<i>Commerce</i>) | Bancos, cambio, seguro, comissões, etc (<i>Banques, change, assurance, commissions, etc</i>) | — | — | — | — | — |
| Comercio propriamente dito (<i>Commerce proprement dit</i>) | 1 | | 32 | 33 | — | — | | |
| Outras especies de commercio (<i>Autres commerces</i>) | — | | — | — | — | — | | |
| Administração e profissões libe- raes (Adminis- tration et pro- fessions libé- rales) | Administração (<i>Administration</i>) | Exercito (<i>Armée de terre</i>) { Officiaes (<i>Officiers</i>) | — | — | — | — | — | |
| | | Praças (<i>Soldats</i>) | — | — | — | — | — | |
| | | Armada (<i>Armée de mer</i>) { Officiaes (<i>Officiers</i>) | — | — | — | — | — | |
| | | Praças (<i>Soldats</i>) | — | — | — | — | — | |
| | | Polícia (<i>Police</i>) { Officiaes (<i>Officiers</i>) | — | — | — | — | — | |
| | | Praças (<i>Soldats</i>) | — | 12 | 12 | — | — | |
| Profissões libe- raes (Profes- sions libérales) | Particular (<i>Privée</i>) | Bombeiros (<i>Pompiers</i>) { Officiaes (<i>Officiers</i>) | — | — | — | — | — | |
| | | Praças (<i>Soldats</i>) | — | — | — | — | — | |
| | | Religiosas (<i>Religieuses</i>) | — | 2 | 2 | — | — | |
| Diversas (<i>Divers</i>) | Profissão não declarada e sem profissão (<i>Profession inconnue et sans profession</i>) | Judiciarias (<i>Judiciaires</i>) | — | 2 | 2 | — | — | |
| | | Médicas (<i>Médicales</i>) | — | 1 | 1 | — | 1 | |
| | | Magisterio (<i>Enseignement</i>) | — | 2 | 2 | — | 6 | |
| Diversas (<i>Divers</i>) | Pessoas que vivem de suas rendas (<i>Personnes vivant de leurs revenus</i>) | Sciencias, letras e artes (<i>Sciences, lettres et arts</i>) | — | — | — | — | — | |
| | | Serviço domestico (<i>Travail domestique</i>) | — | 1 | 1 | — | — | |
| | | Mal definidas (<i>Mal déterminées</i>) | 8 | — | 8 | 10 | 14 | |
| | | Profissão não declarada e sem profissão (<i>Profession inconnue et sans profession</i>) | 3 | 7 | 10 | — | 1 | |
| | | Profissão não declarada e sem profissão (<i>Profession inconnue et sans profession</i>) | 1 561 | — | 1 561 | 1 606 | — | |
| TOTAL GERAL (<i>Total général</i>) | | 0 a 20 annos (ans) | 251 | — | 251 | 472 | — | |
| | | 15 a 20 > > | — | 36 | 36 | — | 1 607 | |
| | | 21 e + > > | — | — | — | — | — | |
| | | | 2 052 | 1 525 | 3 577 | 2 117 | 1 875 | |

População dos municípios do Estado do Ceará,

Population des municipes de l'État de Ceará,

(CONTINUA)

| PROFISSÕES PROFESSIONS | | MUNICIPIO DE MUNICIPE DE | | | | | | | |
|---|--|--|--|--------------------------------|--------------------|-----------------|--------------|---------------|---|
| | | HOMENS HOMMES | | | MULHERES FEMMES | | | | |
| | | 0 a 20 ans | 21 e + ans | Total Total | 0 a 20 ans | 21 e + ans | | | |
| Produção da matéria prima (<i>Production de la matière pre- mière</i>) | Exploração do solo e sub-solo (<i>Exploitation du sol et du sous- sol</i>) | Exploração do solo (<i>Exploita- tion du sol</i>) | Agricultura, etc (<i>Agriculture, etc.</i>) Criação (<i>Élevage</i>) Caça e pesca (<i>Chasse et pêche</i>) | 195 — — | 1 162 3 — | 1 357 3 — | 98 — — | 410 — — | |
| | | Extracção de matérias minerais (<i>Extraction de matières minérales</i>) | Pedreiras (<i>Carières</i>) Minas, salinas, etc. (<i>Mines, salines, etc.</i>) | — — — | — — — | — — — | — — — | — — — | |
| Transformação e emprego da matéria prima (<i>Transformation et emploi de la matière pre- mière</i>) | Indústrias... (<i>Industries</i>) | Segundo a natureza da matéria prima (<i>D'après la nature de la matière première</i>) | Textis (<i>Textiles</i>) | — | — | — | — | — | |
| | | | Couros, pelles, etc (<i>Cuir, peaux, etc.</i>) | — | — | — | — | 2 | |
| | | | Madeiras (<i>Bois</i>) | — | — | — | — | — | |
| | | | Metallurgia (<i>Métallurgie</i>) | — | 1 | 1 | — | — | |
| | | | Cerâmica (<i>Céramique</i>) | — | — | — | — | — | |
| | | | Productos químicos e analogos (<i>Pro- duits chimiques et produits analogues</i>) | — | — | — | — | — | |
| | | | Alimentação (<i>Alimentation</i>) | — | — | — | — | — | |
| | | | Vestuario e toucador (<i>Habillement et toilette</i>) | — | — | — | — | 17 | |
| | | | Mobiliário (<i>Ameublement</i>) | — | 11 | 11 | — | — | |
| | | | Edificação (<i>Bâtiment</i>) | — | — | — | — | — | |
| Apparelhos de transporte (<i>Appareils de transport</i>) | — | — | — | — | — | | | | |
| Produção e transmissão de forças phy- sicas (<i>Production et transmission de forces physiques</i>) | — | — | — | — | — | | | | |
| Relat ás sciencias, letras e artes. In- dústrias de luxo (<i>Relat aux sciences lettres et arts. Industries de luxe</i>) | — | — | — | — | — | | | | |
| Transportes (<i>Transports</i>) | Outras (<i>Autres</i>) | Marítimos e fluviaes (<i>Maritimes et par fleuves</i>) | — | — | — | — | — | | |
| | | Terrestres e aeréos (<i>Terrestres et aériens</i>) | — | — | — | — | — | | |
| | | Correios, telegraphos e telephones (<i>Postes, télégraphes et téléphones</i>) | — | — | — | — | — | | |
| Commercio (<i>Commerce</i>) | Outras especies de commercio (<i>Autres commerces</i>) | Bancos, cambio, seguro, commissões, etc (<i>Banques, change, assurance, commissions, etc.</i>) | — | — | — | — | — | | |
| | | Commercio propriamente dito (<i>Commerce proprement dit</i>) | — | 2 | 2 | — | 2 | | |
| | | Outras especies de commercio (<i>Autres commerces</i>) | — | — | — | — | — | | |
| Administração e profissões libe- raes (<i>Adminis- tration et pro- fessions libé- rales</i>) | Força publica (<i>Force publique</i>) | Exercito (<i>Armée de terre</i>) | Officiaes (<i>Officiers</i>) | — | — | — | — | — | |
| | | | Praças (<i>Soldats</i>) | — | — | — | — | — | |
| | | | Armada (<i>Armée de mer</i>) | Officiaes (<i>Officiers</i>) | — | — | — | — | — |
| | | | Praças (<i>Soldats</i>) | — | — | — | — | — | |
| | | | Polícia (<i>Police</i>) | Officiaes (<i>Officiers</i>) | — | — | — | — | — |
| Praças (<i>Soldats</i>) | — | — | — | — | — | | | | |
| Administração (<i>Administration</i>) | Particular (<i>Privée</i>) | Bombeiros (<i>Pompiers</i>) | Officiaes (<i>Officiers</i>) | — | — | — | — | — | |
| | | | Praças (<i>Soldats</i>) | — | — | — | — | — | |
| Profissões libe- raes (<i>Profes- sions libérales</i>) | Publica (<i>Publique</i>) | Federal (<i>Service de la Fédération</i>) Estadual (<i>Service des États</i>) Municipal (<i>Service du Municipè</i>) | — | — | — | — | — | | |
| | | | — | — | — | — | — | | |
| Diversas (<i>Divers</i>) | Pessoas que vivem de suas rendas (<i>Personnes vivant de leurs revenus</i>) | Religiosas (<i>Religieuses</i>) | — | — | — | — | — | | |
| | | | Judiciarias (<i>Judiciaires</i>) | — | 1 | 1 | — | — | |
| Diversas (<i>Divers</i>) | Mal definidas (<i>Mal déterminées</i>) | Medicas (<i>Médicales</i>) | — | — | — | — | — | | |
| | | | Magisterio (<i>Enseignement</i>) | — | 1 | 1 | — | 2 | |
| Diversas (<i>Divers</i>) | Profissão não declarada e sem pro- fissão (<i>Profession inconnue et sans profession</i>) | Sciencias, letras e artes (<i>Sciences, lettres et arts</i>) | — | — | — | — | — | | |
| | | | — | — | — | — | — | | |
| Diversas (<i>Divers</i>) | Serviço domestico (<i>Travail domestique</i>) | 0 a 14 annos (<i>ans</i>) | — | 5 | 3 | 8 | 1 | 4 | |
| | | | 15 a 20 | — | 2 | 6 | — | 1 | |
| Diversas (<i>Divers</i>) | Profissão não declarada e sem pro- fissão (<i>Profession inconnue et sans profession</i>) | 21 e + | — | 2 | 6 | 8 | — | 1 | |
| | | | — | 1 278 230 | — | 1 278 230 | 1 316 407 | — | |
| Diversas (<i>Divers</i>) | Profissão não declarada e sem pro- fissão (<i>Profession inconnue et sans profession</i>) | 21 e + | — | 33 | 33 | — | 987 | | |
| | | | — | — | — | — | — | | |
| TOTAL GERAL (<i>Total général</i>) | | | 1 710 | 1 223 | 2 933 | 1 822 | 1 425 | | |

População dos municípios do Estado do Ceará,

Population des municipes de l'État de Ceará,

(CONTINUA)

| PROFISSÕES PROFESSIONS | | MUNICIPIO DE MUNICIPALITÉ DE | | | | | | | |
|--|--|--|--|----------------|------------------------|------------------------|----------------|----|----|
| | | HOMENS HOMMES | | | MULHERES FEMMES | | | | |
| | | 0 a 20 annos ans | 21 e + annos ans | Total Total | 0 a 20 annos ans | 21 e + annos ans | Total Total | | |
| Produção da matéria prima (<i>Production de la matière pre- mière</i>) | Exploração do solo e sub-solo (<i>Exploitation du sol et du sous- sol</i>) | Exploração do solo (Agricultura, etc) (<i>Agriculture, etc</i>) | 282 | 894 | 1 176 | 5 | 33 | 38 | |
| | | Criação (Elevage) { Caça e pesca (<i>Chasse et pêche</i>) | 1 | 3 | 4 | — | — | — | |
| Transformação e emprego da matéria prima (<i>Transformation et emploi de la matière pre- mière</i>) | Indústrias .. (<i>Industries</i>) | Extracção de matérias minerais (Pedreiras (<i>Carrères</i>)) (<i>Extraction de matières minérales</i>) { Minas, salinas, etc (<i>Mines, salines, etc</i>) | — | — | — | — | — | — | |
| | | Segundo a natureza da matéria prima (Madeiras (<i>Bois</i>)) (<i>D'après la nature de la matière première</i>) { Metallurgia (<i>Métallurgie</i>) Cerâmica (<i>Céramique</i>) | — | 1 | 1 | 2 | 16 | 18 | |
| | | Productos químicos e analogos (Produtos químicos e analogos) (<i>Produits chimiques et produits analogues</i>) | Alimentação (<i>Alimentation</i>) | — | — | — | — | 1 | 1 |
| | | | Vestuario e toucador (<i>Étagement et toilette</i>) | — | 8 | 8 | 3 | 22 | 25 |
| | | Segundo a aplicação da matéria prima (Edificação (<i>Bâtiment</i>)) (<i>D'après l'application de la matière première</i>) | Mobiliário (<i>Ameublement</i>) | — | — | — | — | — | — |
| | | | Edificação (<i>Bâtiment</i>) | 1 | 17 | 18 | — | — | — |
| | | Outras (Autres) | Apparelhos de transporte (Appareils de transport) | — | — | — | — | — | — |
| | | | Produção e transmissão de forças físicas (Production et transmission de forces physiques) | — | — | — | — | — | — |
| | | Transportes (Transports) | Relat ás ciencias letradas e artes (Indústrias de luxo) (<i>Relat aux sciences lettres et arts Industries de luxe</i>) | — | 1 | 1 | 1 | — | 1 |
| | | | Marítimos e fluviais (<i>Maritimes et par fleuves</i>) | — | — | — | — | — | — |
| | | Comercio.. (<i>Commerce</i>) | Terrestres e aéreos (<i>Terrestres et aériens</i>) | — | — | — | — | — | — |
| | | | Correios, telegraphos e telephones (<i>Postes, télégraphes et téléphones</i>) | — | 1 | 1 | — | 1 | 1 |
| Administração e profissões libe- raes (Adminis- tration et profes- sions libérales) | Bancos, cambio, seguro, comissões, etc (Banques, change, assurance, commissions, etc) | — | — | — | — | — | — | | |
| | Comercio propriamente dito (Commerce proprement dit) | 2 | 17 | 19 | — | 1 | 1 | | |
| Força publica (<i>Force publique</i>) | Outras especies de commercio (Autres commerces) | — | — | — | — | — | — | | |
| | Exercito (<i>Armée de terre</i>) | Officiaes (Officiers) | — | — | — | — | — | — | |
| Praças (Soldats) | | — | — | — | — | — | — | | |
| Administração (<i>Administration</i>) | Armada (<i>Armée de mer</i>) | — | — | — | — | — | — | | |
| | Officiaes (Officiers) | — | — | — | — | — | — | | |
| Profissões libe- raes (Profes- sions libérales) | Policia (<i>Police</i>) | — | 1 | 1 | — | — | — | | |
| | Praças (Soldats) | — | — | — | — | — | — | | |
| Diversas (<i>Divers</i>) | Bombeiros (<i>Pompiers</i>) | — | — | — | — | — | — | | |
| | Officiaes (Officiers) | — | — | — | — | — | — | | |
| Pessoas que vivem de suas rendas (Personnes vivant de leurs revenus) | Federal (<i>Service de la Fédération</i>) | — | — | — | — | — | — | | |
| | Estadual (<i>Service des États</i>) | — | 3 | 3 | — | — | — | | |
| Serviço domestico (<i>Travail domestique</i>) | Municipal (<i>Service du Municipé</i>) | — | — | — | — | — | — | | |
| | Particular (<i>Privée</i>) | — | — | — | — | — | — | | |
| Mal definidas (<i>Mal déterminées</i>) | Religiosas (<i>Religieuses</i>) | 1 | — | 1 | — | — | — | | |
| | Judiciarias (<i>Judiciaires</i>) | — | 1 | 1 | — | — | — | | |
| Profissão não declarada e sem pro- fissão (<i>Profession inconnue et sans profession</i>) | Medicas (<i>Médicales</i>) | — | — | — | — | 2 | 2 | | |
| | Magisterio (<i>Enseignement</i>) | 1 | 1 | 2 | — | 1 | 1 | | |
| TOTAL GERAL (Total général) | Sciencias, letras e artes (<i>Sciences, lettres et arts</i>) | — | 1 | 1 | — | — | — | | |
| | — | — | 6 | 6 | — | — | — | | |
| TOTAL GERAL (Total général) | — | 6 | 2 | 8 | 16 | 16 | 32 | | |
| | — | — | 1 | 1 | — | — | — | | |
| TOTAL GERAL (Total général) | — | 1 121 | — | 1 121 | 1 140 | — | 1 140 | | |
| | — | 105 | — | 105 | 350 | — | 350 | | |
| TOTAL GERAL (Total général) | — | — | 31 | 31 | — | 1 009 | 1 009 | | |
| | — | — | — | — | — | — | — | | |
| TOTAL GERAL (Total général) | | 1 522 | 1 003 | 2 525 | 1 517 | 1 105 | 2 622 | | |

por profissões, segundo o sexo e a idade

par professions, d'après le sexe et l'âge

ÇÃO — SUITE)

| QUIXARÁ | | | MUNICIPIO DE QUIXERAMOBIM | | | | | | | | |
|---------|--------|-------|---------------------------|--------|--------|----------|--------|--------|--------|--------|--------|
| TOTAL | | | HOMENS | | | MULHERES | | | TOTAL | | |
| 0 a 20 | 21 e + | Total | 0 a 20 | 21 e + | Total | 0 a 20 | 21 e + | Total | 0 a 20 | 21 e + | Total |
| anos | anos | Total | anos | anos | Total | anos | anos | Total | anos | anos | Total |
| 287 | 927 | 1 214 | 759 | 3 174 | 3 933 | 214 | 513 | 727 | 973 | 3 687 | 4 660 |
| 1 | 3 | 4 | 28 | 263 | 291 | 6 | 46 | 52 | 34 | 309 | 343 |
| — | — | — | 15 | 49 | 64 | — | — | — | 15 | 49 | 64 |
| — | — | — | — | — | — | — | — | — | — | — | — |
| 2 | 17 | 19 | — | — | — | 2 | 24 | 26 | 2 | 24 | 26 |
| — | — | — | — | 4 | 4 | — | — | — | — | 4 | 4 |
| 1 | 7 | 8 | 1 | 1 | 1 | — | — | — | 1 | 1 | 1 |
| 1 | 10 | 11 | — | 18 | 18 | — | — | — | — | 18 | 18 |
| — | — | — | — | — | — | — | 1 | 1 | — | 1 | 1 |
| — | 1 | 1 | — | — | — | — | — | — | — | — | — |
| — | — | — | 2 | 6 | 8 | — | — | — | 2 | 6 | 8 |
| 3 | 30 | 33 | 3 | 26 | 29 | 16 | 104 | 120 | 19 | 130 | 149 |
| 1 | 17 | 18 | 9 | 65 | 74 | — | — | — | 9 | 65 | 74 |
| — | — | — | — | 1 | 1 | — | — | — | — | 1 | 1 |
| — | — | — | — | 1 | 1 | — | — | — | — | 1 | 1 |
| 1 | 1 | 2 | 1 | 5 | 6 | 12 | 21 | 33 | 13 | 26 | 39 |
| — | — | — | — | 1 | 1 | — | — | — | — | 1 | 1 |
| — | — | — | 1 | 2 | 3 | — | — | — | 1 | 2 | 3 |
| — | — | — | 8 | 25 | 33 | — | — | — | 8 | 25 | 33 |
| — | 2 | 2 | 3 | 1 | 4 | — | 2 | 2 | 3 | 3 | 6 |
| — | — | — | — | — | — | — | — | — | — | — | — |
| 2 | 18 | 20 | 20 | 102 | 122 | — | 7 | 7 | 20 | 109 | 129 |
| — | — | — | — | 3 | 3 | — | — | — | — | 3 | 3 |
| — | — | — | — | — | — | — | — | — | — | — | — |
| — | — | — | — | — | — | — | — | — | — | — | — |
| — | — | — | — | 1 | 1 | — | — | — | — | 1 | 1 |
| — | 1 | 1 | — | 14 | 15 | — | — | — | 1 | 14 | 15 |
| — | — | — | — | — | — | — | — | — | — | — | — |
| — | — | — | 4 | 37 | 41 | — | — | — | 4 | 37 | 41 |
| — | 3 | 3 | — | 8 | 8 | — | — | — | — | 8 | 8 |
| — | — | — | — | 4 | 4 | — | — | — | — | 4 | 4 |
| — | — | — | 2 | 2 | 4 | — | — | — | 2 | 2 | 4 |
| 1 | — | 1 | — | 2 | 2 | — | — | — | — | 2 | 2 |
| — | 1 | 1 | — | 13 | 13 | — | — | — | — | 13 | 13 |
| — | 2 | 2 | — | 9 | 10 | — | 2 | 2 | 1 | 11 | 12 |
| 1 | 2 | 3 | — | 2 | 2 | 1 | 15 | 16 | 1 | 17 | 18 |
| — | 1 | 1 | 4 | 31 | 35 | — | — | — | 4 | 31 | 35 |
| — | 6 | 6 | — | 10 | 10 | — | — | — | — | 10 | 10 |
| 22 | 18 | 40 | 16 | 15 | 31 | 52 | 69 | 121 | 68 | 84 | 152 |
| — | 1 | 1 | 129 | 267 | 396 | 56 | 129 | 185 | 185 | 396 | 581 |
| 2 261 | — | 2 261 | 4 222 | — | 4 222 | 4 305 | — | 4 305 | 8 527 | — | 8 527 |
| 455 | — | 455 | 608 | — | 608 | 1 287 | — | 1 287 | 1 895 | — | 1 895 |
| — | 1 040 | 1 040 | — | 120 | 120 | — | 3 799 | 3 799 | — | 3 919 | 3 919 |
| 3 039 | 2 108 | 5 147 | 5 837 | 4 281 | 10 118 | 5 951 | 4 732 | 10 683 | 11 788 | 9 013 | 20 801 |

População dos municípios do Estado do Ceará,

Population des municipes de l'État de Ceará,

(CONTINUA)

| PROFISSÕES PROFESSIONS | | MUNICIPIO DE MUNICIPE DE | | | | | | | | |
|---|---|--|--|---|--------------------|---------------|-------|-------|----|----|
| | | HOMENS HOMMES | | | MULHERES FEMMES | | | | | |
| | | 0 a 20 ans | 21 e + ans | Total | 0 a 20 ans | 21 e + ans | Total | | | |
| Produção da matéria prima (<i>Production de la matière pre- mière</i>) | Exploração do solo e sub-solo (<i>Exploitation du sol et du sous- sol</i>) | Exploração do solo (Agricultura, etc. (<i>Agriculture, etc.</i>) .. | 759 | 2 575 | 3 334 | 97 | 295 | 392 | | |
| | | Criação (<i>Élevage</i>) | — | 17 | 17 | — | 2 | 2 | | |
| Transformação e emprego da matéria prima (<i>Transformati- on et emploi de la matière pre- mière</i>) | Indústrias (<i>Industries</i>) | Caça e pesca (<i>Chasse et pêche</i>). | — | 9 | 9 | — | — | — | | |
| | | Extracção de matérias minerais (<i>Extraction de matières minérales</i>) | — | — | — | — | — | — | | |
| | | Segundo a natureza da matéria prima (<i>D'après la nature de la matière première</i>) | Pedreiras (<i>Carrères</i>) | — | — | — | — | — | — | |
| | | | Minas, salinas, etc. (<i>Mines, salines, etc.</i>) | — | — | — | — | — | — | |
| | | | Textis (<i>Textiles</i>) | — | 1 | 1 | — | 1 | 1 | |
| | | | Couros, peles, etc (<i>Cuir, peaux, etc.</i>) | — | 1 | 1 | — | — | — | |
| | | | Madeiras (<i>Bois</i>) | 1 | 20 | 21 | — | — | — | |
| | | Segundo a ap- plicação da matéria prima (<i>D'après l'ap- plication de la matière pre- mière</i>) | Metallurgia (<i>Métallurgie</i>). | 3 | 14 | 17 | — | 4 | 4 | |
| | | | Cerâmica (<i>Céramique</i>) | — | — | — | — | — | — | |
| | | | Productos químicos e analogos (<i>Produits chimiques et produits analogues</i>) | — | 2 | 2 | — | — | — | |
| | | Transportes (<i>Transports</i>) | Outras (<i>Autres</i>) | Alimentação (<i>Alimentation</i>) | — | 9 | 9 | — | — | — |
| | | | | Vestuário e toucador (<i>Habillement et toilette</i>) | 2 | 20 | 22 | 4 | 33 | 37 |
| Mobiliário (<i>Ameublement</i>) | — | | | — | — | — | — | — | | |
| Edificação (<i>Bâtiment</i>) | 1 | | | 75 | 76 | — | — | — | | |
| Apparelhos de transporte (<i>Appareils de transport</i>) | — | | | — | — | — | — | — | | |
| Produção e transmissão de forças físicas (<i>Production et transmission de forces physiques</i>) | — | | | 4 | 4 | — | — | — | | |
| Relat ás sciencias, letras e artes Indústrias de luxo (<i>Relat aux sciences lettres et arts Industries de luxe</i>) | — | | | 2 | 2 | 9 | 11 | 20 | | |
| Commercio (<i>Commerce</i>) | Bancos, cambio, seguro, comissões, etc (<i>Banques, change, assurance, commissions, etc</i>) | Commercio propriamente dito (<i>Commerce proprement dit</i>) | 12 | 115 | 127 | 1 | 1 | 2 | | |
| | | Outras especies de commercio (<i>Autres commerces</i>) | — | — | — | — | — | — | | |
| | | Exercito (<i>Armée de terre</i>) | — | — | — | — | — | — | | |
| Força publica (<i>Force publique</i>) | Armada (<i>Armée de mer</i>) | Officiaes (<i>Officiers</i>) | — | — | — | — | — | — | | |
| | | Praças (<i>Soldats</i>) | — | — | — | — | — | — | | |
| | | Polícia (<i>Police</i>) | 1 | 4 | 5 | — | — | — | | |
| Administração e profissões libe- raes (<i>Adminis- tration et pro- fessions libé- rales</i>) | Administração (<i>Administra- tion</i>) | Bombeiros (<i>Pompiers</i>) | Officiaes (<i>Officiers</i>) | — | — | — | — | — | | |
| | | | Praças (<i>Soldats</i>) | — | — | — | — | — | — | |
| | | | Publica (<i>Publique</i>) | 4 | 13 | 17 | — | 1 | 1 | |
| | | Particular (<i>Privée</i>) | Federal (<i>Service de la Fédération</i>) | — | 34 | 34 | — | — | — | |
| | | | Estadual (<i>Service des États</i>) | — | 8 | 8 | — | — | — | |
| Profissões libe- raes (<i>Profes- sions libérales</i>) | Municipal (<i>Service du Municipè</i>) | Religiosas (<i>Religieuses</i>) | — | 1 | 1 | — | 1 | 1 | | |
| | | Judiciarias (<i>Judiciaires</i>) | — | 2 | 2 | — | — | — | | |
| | | Médicas (<i>Médicales</i>) | — | 6 | 6 | — | — | — | | |
| | | Magisterio (<i>Enseignement</i>) | — | 4 | 4 | — | 7 | 7 | | |
| Diversas (<i>Divers</i>) | Pessoas que vivem de suas rendas (<i>Personnes vivant de leurs revenus</i>) | Sciencias, letras e artes (<i>Sciences, lettres et arts</i>) | — | 3 | 3 | — | 9 | 10 | | |
| | | Serviço domestico (<i>Travail domestique</i>) | 13 | 9 | 22 | 61 | 50 | 111 | | |
| | | Mal definidas (<i>Mal déterminées</i>) | 63 | 217 | 280 | 25 | 40 | 65 | | |
| Profissão não declarada e sem pro- fissão (<i>Profession inconnue et sans profession</i>) | 0 a 14 annos (<i>ans</i>) | — | 3 424 | — | 3 424 | 3 477 | — | 3 477 | | |
| | | 15 a 20 > > | 454 | — | 454 | 1 208 | — | 1 208 | | |
| | | 21 e + > > | — | 100 | 100 | — | 3 593 | 3 593 | | |
| TOTAL GERAL (<i>Total général</i>) | | | 4 742 | 3 281 | 8 023 | 4 883 | 4 049 | 8 932 | | |

por profissões, segundo o sexo e a idade

par professions, d'après le sexe et l'âge

ÇÃO — SUITE)

| REDEMPÇÃO | | | MUNICÍPIO DE RIACHO DO SANGUE | | | | | | | | |
|----------------|----------------|--------|-------------------------------|----------------|-------|----------------|----------------|-------|----------------|----------------|-------|
| REDEMPÇÃO | | | HOMENS | | | MULHERES | | | TOTAL | | |
| TOTAL | | | HOMMES | | | FEMMES | | | TOTAL | | |
| 0 a 20 anos | 21 e + anos | Total | 0 a 20 anos | 21 e + anos | Total | 0 a 20 anos | 21 e + anos | Total | 0 a 20 anos | 21 e + anos | Total |
| 856 | 2 870 | 3 726 | 293 | 1 059 | 1 352 | 52 | 126 | 178 | 345 | 1 185 | 1 530 |
| — | 19 | 19 | 58 | 272 | 330 | 27 | 58 | 85 | 85 | 330 | 415 |
| — | 9 | 9 | — | 2 | 2 | — | — | — | — | 2 | 2 |
| — | 2 | 2 | 1 | 2 | 3 | 2 | 11 | 13 | 3 | 13 | 16 |
| — | 1 | 1 | — | 1 | 1 | — | — | — | — | 1 | 1 |
| — | 1 | 1 | — | 1 | 1 | — | — | — | — | 1 | 1 |
| 1 | 20 | 21 | — | 5 | 5 | — | — | — | — | 5 | 5 |
| 3 | 18 | 21 | — | — | — | — | 5 | 5 | — | 5 | 5 |
| — | 2 | 2 | — | — | — | — | — | — | — | — | — |
| — | 9 | 9 | — | — | — | — | — | — | — | — | — |
| 6 | 53 | 59 | 1 | 20 | 21 | 15 | 74 | 89 | 16 | 94 | 110 |
| 1 | 75 | 76 | — | 22 | 22 | — | — | — | — | 22 | 22 |
| — | — | — | — | — | — | — | — | — | — | — | — |
| — | 4 | 4 | — | — | — | — | — | — | — | — | — |
| 9 | 13 | 22 | — | — | — | 4 | 6 | 10 | 4 | 6 | 10 |
| — | 1 | 1 | — | — | — | — | — | — | — | — | — |
| — | 3 | 3 | — | — | — | — | — | — | — | — | — |
| 3 | 10 | 13 | — | — | — | — | — | — | — | — | — |
| 2 | 2 | 4 | — | — | — | — | 1 | 1 | — | 1 | 1 |
| — | — | — | — | — | — | — | — | — | — | — | — |
| 13 | 116 | 129 | 1 | 14 | 15 | — | 1 | 1 | 1 | 15 | 16 |
| — | — | — | — | — | — | — | — | — | — | — | — |
| — | — | — | — | — | — | — | — | — | — | — | — |
| 1 | 4 | 5 | — | 4 | 4 | — | — | — | — | 4 | 4 |
| — | — | — | — | — | — | — | — | — | — | — | — |
| — | — | — | — | — | — | — | — | — | — | — | — |
| 4 | 14 | 18 | — | 4 | 4 | — | — | — | — | 4 | 4 |
| — | 34 | 34 | — | — | — | — | — | — | — | — | — |
| — | 8 | 8 | — | — | — | — | — | — | — | — | — |
| — | 2 | 2 | — | 2 | 2 | — | — | — | — | 2 | 2 |
| — | 2 | 2 | — | — | — | — | — | — | — | — | — |
| — | 6 | 6 | — | 2 | 2 | — | — | — | — | 2 | 2 |
| — | 11 | 11 | — | — | — | — | 1 | 1 | — | 1 | 1 |
| 1 | 9 | 10 | — | 6 | 6 | 1 | 2 | 3 | 1 | 8 | 9 |
| — | 3 | 3 | — | 4 | 4 | — | — | — | — | 4 | 4 |
| — | — | — | — | — | — | — | — | — | — | — | — |
| 74 | 59 | 133 | 12 | 5 | 17 | 24 | 46 | 70 | 36 | 51 | 87 |
| 88 | 257 | 345 | 13 | 13 | 26 | — | 3 | 3 | 13 | 16 | 29 |
| 6 901 | — | 6 901 | 1 428 | — | 1 428 | 1 425 | — | 1 425 | 2 853 | — | 2 853 |
| 1 662 | — | 1 662 | 198 | — | 198 | 417 | — | 417 | 615 | — | 615 |
| — | 3 693 | 3 693 | — | 57 | 57 | — | 1 511 | 1 511 | — | 1 568 | 1 568 |
| 9 625 | 7 330 | 16 955 | 2 005 | 1 495 | 3 500 | 1 967 | 1 845 | 3 812 | 3 972 | 3 340 | 7 312 |

População dos municípios do Estado do Ceará,

Population des municipes de l'État de Ceará,

(CONTINUA)

| PROFISSÕES PROFESSIONS | | | | MUNICIPIO DE MUNICIPE DE | | | | | | | |
|--|--|---|--|---|---------------|----------------|--------------------|---------------|----------------|---|---|
| | | | | HOMENS HOMMES | | | MULHERES FEMMES | | | | |
| | | | | 0 a 20 ans | 21 e + ans | Total Total | 0 a 20 ans | 21 e + ans | Total Total | | |
| Produção da matéria prima (<i>Production de la matière pre- mière</i>) | Exploração do solo e sub-solo (<i>Exploitation du sol et du sous- sol</i>) | Exploração do solo (<i>Exploita- tion du sol</i>) | Agricultura, etc (<i>Agriculture, etc</i>) | 71 | 649 | 720 | 2 | 44 | 46 | | |
| | | | Criação (<i>Élevage</i>) | 11 | 213 | 224 | 4 | 10 | 14 | | |
| Transformação e emprego da matéria prima (<i>Transformati- on et emploi de la matière pre- mière</i>) | Indústrias (<i>Industries</i>) | Segundo a natureza da matéria prima (<i>D'après la nature de la matière première</i>) | Caça e pesca (<i>Chasse et pêche</i>) | — | — | — | — | — | — | | |
| | | | Extracção de matérias minerais (<i>Extraction de matières minérales</i>) | Pedreiras (<i>Carières</i>) | — | — | — | — | — | — | — |
| | | | | Minas, salinas, etc (<i>Mines, salines, etc</i>) | — | — | — | — | — | — | — |
| | | | Segundo a aplicação da matéria prima (<i>D'après l'ap- plication de la matière pre- mière</i>) | Textis (<i>Textiles</i>) | — | — | — | — | — | — | — |
| | | | | Couros, pelles, etc (<i>Cuir, peaux, etc.</i>) | — | — | — | — | — | — | — |
| | | | | Madeiras (<i>Bois</i>) | — | — | — | — | — | — | — |
| | | | | Metallurgia (<i>Métallurgie</i>) | — | 1 | 1 | — | — | — | — |
| | | | | Cerâmica (<i>Céramique</i>) | — | — | — | — | — | — | — |
| | | | | Produtos químicos e analogos (<i>Produits chimiques et produits analogues</i>) | — | — | — | — | — | — | — |
| | | | Segundo a aplicação da matéria prima (<i>D'après l'ap- plication de la matière pre- mière</i>) | Alimentação (<i>Alimentation</i>) | — | — | — | — | — | — | — |
| | | | | Vestuario e toucador (<i>Habillement et toilette</i>) | — | 8 | 8 | — | 5 | 5 | |
| | | | | Mobiliário (<i>Ameublement</i>) | — | 1 | 1 | — | — | — | |
| | | | | Edificação (<i>Bâtiment</i>) | — | 7 | 7 | — | — | — | |
| | | | | Apparelhos de transporte (<i>Appareils de transport</i>) | — | — | — | — | — | — | |
| | | | Outras (<i>Autres</i>) | Produção e transmissão de forças físicas (<i>Production et transmission de forces physiques</i>) | — | — | — | — | — | — | |
| Relat. às sciencias, letras e artes (<i>Relat. aux sciences lettres et arts</i>) | — | — | | — | — | — | — | | | | |
| Transportes (<i>Transports</i>) | Outras (<i>Autres</i>) | Marítimos e fluviaves (<i>Maritimes et par fleuves</i>) | — | 1 | 1 | — | — | — | | | |
| | | Terrestres e aéreos (<i>Terrestres et aériens</i>) | — | — | — | — | — | — | | | |
| | | Correios, telegraphos e telephones (<i>Postes, télégraphes et téléphones</i>) | — | 2 | 2 | — | 1 | 1 | | | |
| Comercio (<i>Commerce</i>) | Outras especies de commercio (<i>Autres commerces</i>) | Bancos, cambio seguro, commissões, etc (<i>Banques, change, assurance, commissions, etc</i>) | — | — | — | — | — | — | | | |
| | | Comercio propriamente dito (<i>Commerce proprement dit</i>) | 1 | 12 | 13 | — | — | — | | | |
| | | Outras especies de commercio (<i>Autres commerces</i>) | — | — | — | — | — | — | | | |
| Administração e profissões libe- raes (<i>Administration et profes- sions libérales</i>) | Administração (<i>Administration</i>) | Força publica (<i>Force publique</i>) | Exercito (<i>Armée de terre</i>) | — | — | — | — | — | — | | |
| | | | Armada (<i>Armée de mer</i>) | — | — | — | — | — | — | | |
| | | | Polícia (<i>Police</i>) | Officiaes (<i>Officiers</i>) | — | — | — | — | — | — | |
| | | | | Praças (<i>Soldats</i>) | — | — | — | — | — | — | |
| | | Bombeiros (<i>Pompiers</i>) | Officiaes (<i>Officiers</i>) | — | — | — | — | — | — | | |
| | | | Praças (<i>Soldats</i>) | — | — | — | — | — | — | | |
| | | Particular (<i>Privée</i>) | Federal (<i>Service de la Fédération</i>) | — | 8 | 8 | — | — | — | | |
| | | | Estadual (<i>Service des États</i>) | — | — | — | — | — | — | | |
| | | Profissões libe- raes (<i>Professions libérales</i>) | Particular (<i>Privée</i>) | Religiosas (<i>Religieuses</i>) | — | 1 | 1 | — | — | — | |
| | | | | Judiciarias (<i>Judiciaires</i>) | — | — | — | — | — | — | |
| Medicas (<i>Médicales</i>) | — | | | — | — | — | — | — | | | |
| Magisterio (<i>Enseignement</i>) | — | | | — | — | — | 2 | 2 | | | |
| Diversas (<i>Divers</i>) | Mal definidas (<i>Mal déterminées</i>) | Sciencias, letras e artes (<i>Sciences, lettres et arts</i>) | — | — | — | — | — | — | | | |
| | | Pessoas que vivem de suas rendas (<i>Personnes vivant de leurs revenus</i>) | — | — | — | — | — | — | | | |
| | | Serviço domestico (<i>Travail domestique</i>) | 14 | 1 | 15 | 18 | 9 | 27 | | | |
| | | Profissão não declarada e sem pro- fissão (<i>Profession inconnue et sans profession</i>) | 1 122 | — | 1 122 | 1 073 | — | 1 073 | | | |
| | | 0 a 14 annos (<i>ans</i>) | 194 | — | 194 | 338 | — | 338 | | | |
| 15 a 20 " " | — | 19 | 19 | — | 894 | 894 | | | | | |
| 21 e + " " | — | — | — | — | — | — | | | | | |
| TOTAL GERAL (<i>Total général</i>) | | | | 1 414 | 922 | 2 336 | 1 435 | 965 | 2 400 | | |

por profissões, segundo o sexo e a idade

par professions, d'après le sexe et l'âge
 ÇÃO - SUIRE)

| SABOIRO | | | MUNICIPIO DE SANT'ANNA | | | | | | | | |
|---------|--------|-------|------------------------|--------|-------|----------|--------|-------|--------|--------|--------|
| TOTAL | | | HOMENS | | | MULHERES | | | TOTAL | | |
| 0 a 20 | 21 e + | Total | 0 a 20 | 21 e + | Total | 0 a 20 | 21 e + | Total | 0 a 20 | 21 e + | Total |
| anos | anos | | ans | ans | | ans | ans | | ans | ans | |
| 73 | 693 | 766 | 430 | 1 968 | 2 398 | 6 | 24 | 30 | 436 | 1 992 | 2 428 |
| 15 | 223 | 238 | 24 | 398 | 422 | 1 | 6 | 7 | 25 | 404 | 429 |
| | | | 1 | 6 | 7 | | | | 1 | 6 | 7 |
| | | | 1 | 41 | 42 | | | | 1 | 41 | 42 |
| | | | | | | | 4 | 4 | | 4 | 4 |
| | | | | 14 | 14 | | | | | 14 | 14 |
| | | | | 1 | 1 | | | | | 1 | 1 |
| | 1 | 1 | 4 | 10 | 14 | | | | 4 | 10 | 14 |
| | | | 1 | 8 | 9 | | 8 | 8 | 1 | 16 | 17 |
| | | | 1 | 1 | 2 | | | | 1 | 1 | 2 |
| | | | | 2 | 2 | | | | | 2 | 2 |
| | 13 | 13 | 6 | 25 | 31 | 1 | 45 | 46 | 7 | 70 | 77 |
| | 1 | 1 | | | | | | | | | |
| | 7 | 7 | 3 | 46 | 49 | | | | 3 | 46 | 49 |
| | | | | | | | | | | | |
| | | | | | | | | | | | |
| | | | 1 | 1 | 2 | 1 | 1 | 2 | 2 | 2 | 4 |
| | | | | | | | | | | | |
| | 1 | 1 | | 1 | 1 | | | | | 1 | 1 |
| | | | | 2 | 2 | | | | | 2 | 2 |
| | 3 | 3 | 2 | 3 | 5 | | | | 2 | 3 | 5 |
| | | | | | | | | | | | |
| | 1 | 13 | 8 | 129 | 137 | | 1 | 1 | 8 | 130 | 138 |
| | | | | | | | | | | | |
| | | | | | | | | | | | |
| | | | | 6 | 6 | | | | | 6 | 6 |
| | | | | | | | | | | | |
| | 8 | 8 | 6 | 31 | 37 | 1 | | 1 | 7 | 31 | 38 |
| | | | | 1 | 1 | | | | 1 | 1 | 1 |
| | | | 1 | 4 | 5 | | | | 1 | 4 | 5 |
| | | | 10 | 3 | 13 | 2 | 2 | 4 | 12 | 5 | 17 |
| | | | | 1 | 1 | | | | | 1 | 1 |
| 1 | | 1 | | 3 | 3 | | | | | 3 | 3 |
| | | | | 1 | 1 | | | | | 1 | 1 |
| | 2 | 2 | | 4 | 4 | 2 | 5 | 7 | 2 | 9 | 11 |
| | | | 1 | 16 | 17 | | | | 1 | 16 | 17 |
| | | | | 2 | 2 | | | | | 2 | 2 |
| 32 | 10 | 42 | 34 | 9 | 43 | 70 | 68 | 138 | 104 | 77 | 181 |
| | | | 225 | 439 | 664 | 2 | 3 | 5 | 227 | 442 | 669 |
| 2 195 | | 2 195 | 3 693 | | 3 693 | 3 683 | | 3 683 | 7 376 | | 7 376 |
| 532 | | 532 | 518 | | 518 | 1 160 | | 1 100 | 1 618 | | 1 618 |
| | 913 | 913 | | 131 | 131 | | 3 338 | 3 338 | | 3 469 | 3 469 |
| 2 849 | 1 887 | 4 736 | 4 970 | 3 307 | 8 277 | 4 869 | 3 505 | 8 374 | 9 839 | 6 812 | 16 651 |

População dos municípios do Estado do Ceará,

Population des municipes de l'État de Ceará,

(CONTINUA)

| PROFISSÕES PROFESSIONS | | MUNICIPIO DE SANT'AN MUNICÍPE DE SANT'AN | | | | | | | | |
|---|--|--|---|----------------|-----------------------|-----------------------|----------------|-------|-----|-------|
| | | HOMENS HOMMES | | | MULHERES FEMMES | | | | | |
| | | 0 a 20 anos ans | 21 e + anos ans | Total Total | 0 a 20 anos ans | 21 e + anos ans | Total Total | | | |
| Produção da matéria prima (<i>Production de la matière pre- mière</i>) | Exploração do solo e sub-solo (<i>Exploitation du sol et du sous- sol</i>) | Exploração do solo (<i>Exploitation du sol</i>) | Agricultura, etc (<i>Agriculture, etc</i>) Criação (<i>Élevage</i>) Caça e pesca (<i>Chasse et pêche</i>) | 1 230 3 | 2 446 21 | 3 676 24 | 30 | 79 | 109 | |
| | | Extracção de matérias minerais (<i>Extraction de matières minérales</i>) | Pedreiras (<i>Carrières</i>) Minas, salinas, etc. (<i>Mines, salines, etc.</i>) | — | — | — | — | — | — | — |
| Transformação e emprego da matéria prima (<i>Transformation et emploi de la matière première</i>) | Indústrias (<i>Industries</i>) | Segundo a natureza da matéria prima (<i>D'après la nature de la matière première</i>) | Textis (<i>Textiles</i>) | — | — | — | — | 1 | 1 | |
| | | | Couros, pelles, etc (<i>Cuirs, peaux, etc.</i>) | — | — | — | — | — | — | — |
| | | Madeiras (<i>Bois</i>) | — | — | — | — | — | — | — | — |
| | | Metallurgia (<i>Métallurgie</i>) | — | 1 | 1 | — | — | — | — | — |
| | | Cerâmica (<i>Céramique</i>) | — | 2 | 2 | — | — | — | — | — |
| | | Productos químicos e analogos (<i>Produits chimiques et produits analogues</i>) | — | — | — | — | — | — | — | — |
| | | Alimentação (<i>Alimentation</i>) | — | — | — | — | — | — | — | — |
| | | Vestuario e toucador (<i>Habillement et toilette</i>) | — | 2 | 9 | 11 | 7 | 10 | 17 | — |
| | | Mobiliário (<i>Ameublement</i>) | — | — | — | — | — | — | — | — |
| | | Edificação (<i>Bâtiment</i>) | — | — | 5 | 5 | — | — | — | — |
| Apparelhos de transporte (<i>Appareils de transport</i>) | — | — | — | — | — | — | — | — | | |
| Produção e transmissão de forças físicas (<i>Production et transmission de forces physiques</i>) | — | — | — | — | — | — | — | — | | |
| Relat ás sciencias, letras e artes Indústrias de luxo (<i>Relat aux sciences lettres et arts Industries de luxe</i>) | — | — | 1 | 1 | — | — | — | — | | |
| Transportes (<i>Transports</i>) | Outras (<i>Autres</i>) | Marítimos e fluviais (<i>Maritimes et par fleuves</i>) | — | — | — | — | — | — | — | |
| | | Terrestres e aéreos (<i>Terrrestres et aériens</i>) | — | 2 | — | 2 | — | — | — | |
| Comercio .. (<i>Commerce</i>) | Correios, telegraphos e telephones (<i>Postes, télégraphes et téléphones</i>) | Bancos, cambio, seguro, commissões, etc (<i>Banques, change, assurance, commissions, etc</i>) | — | — | — | — | — | — | — | |
| | | Comercio propriamente dito (<i>Commerce proprement dit</i>) | — | 4 | 58 | 62 | 1 | — | 1 | |
| Administração e profissões libe- raes (<i>Adminis- tration et profes- sions libérales</i>) | Força publica (<i>Force publique</i>) | Exercito (<i>Armée de terre</i>) | Officiaes (<i>Officiers</i>) | — | — | — | — | — | — | |
| | | | Praças (<i>Soldats</i>) | — | — | — | — | — | — | |
| | | Armada (<i>Armée de mer</i>) | Officiaes (<i>Officiers</i>) | — | — | — | — | — | — | |
| | | | Praças (<i>Soldats</i>) | — | — | — | — | — | — | |
| | | Polícia (<i>Police</i>) | Officiaes (<i>Officiers</i>) | — | — | — | — | — | — | |
| | | | Praças (<i>Soldats</i>) | — | 4 | 4 | — | — | — | |
| Bombeiros (<i>Pompiers</i>) | Officiaes (<i>Officiers</i>) | — | — | — | — | — | — | | | |
| | Praças (<i>Soldats</i>) | — | — | — | — | — | — | | | |
| Administração (<i>Administration</i>) | Publica (<i>Publique</i>) | Federal (<i>Service de la Fédération</i>) | — | 2 | 2 | — | — | — | | |
| | | Estadual (<i>Service des États</i>) | — | 1 | 1 | — | — | — | | |
| Profissões libe- raes (<i>Profes- sions libérales</i>) | Particular (<i>Privée</i>) | Religiosas (<i>Religieuses</i>) | — | 1 | 1 | — | — | — | | |
| | | Judiciarias (<i>Judiciaires</i>) | — | 4 | 4 | — | — | — | | |
| | | Médicas (<i>Médicales</i>) | — | 3 | 3 | — | — | — | | |
| | | Magisterio (<i>Enseignement</i>) | — | 1 | 1 | — | — | 3 | | |
| | | Sciencias, letras e artes (<i>Sciences, lettres et arts</i>) | — | 12 | 63 | 75 | — | 1 | 3 | |
| Diversas (<i>Diters</i>) | Pessoas que vivem de suas rendas (<i>Personnes vivant de leurs revenus</i>) | Serviço domestico (<i>Travail domestique</i>) | — | 4 | 2 | 6 | 30 | 34 | 64 | |
| | | Mal definidas (<i>Mal déterminées</i>) | — | 1 | 8 | 9 | — | — | — | |
| | | Profissão não declarada e sem pro- fissão (<i>Profession inconnue et sans profession</i>) | 0 a 14 annos (<i>ans</i>) | — | 2 740 | — | 2 740 | 3 016 | — | 3 016 |
| | | | 15 a 20 " " | — | 136 | — | 136 | 1 247 | — | 1 247 |
| 21 e + " " | — | — | 101 | 101 | — | 2 831 | — | 2 831 | | |
| TOTAL GERAL (<i>Total général</i>) | | | 4 134 | 2 735 | 6 869 | 4 330 | 2 960 | 7 290 | | |

por profissões, segundo o sexo e a idade

par professions, d'après le sexe et l'âge

ÇÃO - SUITE)

| NA DO CARIRY | | | MUNICIPIO DE SANTA QUITERIA | | | | | | | | |
|-----------------|-----------------|-------------|-----------------------------|-----------------|-------------|-----------------|-----------------|-------------|-----------------|-----------------|-------------|
| TOTAL TOTAL | | | HOMENS HOMMES | | | MULHERES FEMMES | | | TOTAL TOTAL | | |
| 0 a 20 anos ans | 21 e + anos ans | Total Total | 0 a 20 anos ans | 21 e + anos ans | Total Total | 0 a 20 anos ans | 21 e + anos ans | Total Total | 0 a 20 anos ans | 21 e + anos ans | Total Total |
| 1 260 | 2 525 | 3 785 | 184 | 976 | 1 160 | 7 | 20 | 27 | 191 | 996 | 1 187 |
| 3 | 21 | 24 | 78 | 429 | 507 | 4 | 16 | 20 | 82 | 445 | 527 |
| — | — | — | 2 | 1 | 3 | — | — | — | 2 | 1 | 3 |
| — | — | — | 7 | 20 | 27 | — | — | — | 7 | 20 | 27 |
| — | — | — | — | — | — | — | — | — | — | — | — |
| — | 1 | 1 | — | 1 | 1 | 1 | 19 | 20 | 1 | 20 | 21 |
| — | — | — | — | 1 | 1 | — | — | — | — | 1 | 1 |
| — | 1 | 1 | — | — | — | — | — | — | — | — | — |
| — | 2 | 2 | — | 1 | 1 | 1 | 4 | 5 | 1 | 5 | 6 |
| — | — | — | — | — | — | — | — | — | — | — | — |
| — | — | — | — | 1 | 1 | — | — | — | — | 1 | 1 |
| 9 | 19 | 28 | — | 5 | 5 | 4 | 57 | 61 | 4 | 62 | 66 |
| — | 5 | 5 | 2 | 16 | 18 | — | — | — | — | 1 | 1 |
| — | — | — | — | — | — | — | — | — | 2 | 16 | 18 |
| — | — | — | — | — | — | — | — | — | — | — | — |
| — | — | — | — | — | — | — | — | — | — | — | — |
| — | 1 | 1 | — | 1 | 1 | 32 | 49 | 81 | 32 | 50 | 82 |
| — | — | — | — | — | — | — | — | — | — | — | — |
| 2 | — | 2 | — | 2 | 2 | — | — | — | — | 2 | 2 |
| — | 1 | 1 | — | 4 | 4 | — | — | — | — | 4 | 4 |
| — | — | — | — | — | — | — | — | — | — | — | — |
| 4 | 59 | 63 | 4 | 35 | 40 | — | — | — | 4 | 36 | 40 |
| — | — | — | — | — | — | — | — | — | — | — | — |
| — | — | — | — | — | — | — | — | — | — | — | — |
| — | 4 | 4 | — | 1 | 1 | — | — | — | — | 1 | 1 |
| — | — | — | — | — | — | — | — | — | — | — | — |
| — | 2 | 2 | — | 8 | 8 | — | — | — | — | 8 | 8 |
| — | 1 | 1 | — | 1 | 1 | — | — | — | — | 1 | 1 |
| — | 1 | 1 | 1 | — | 1 | — | — | — | 1 | — | 1 |
| — | 1 | 1 | — | 2 | 2 | — | — | — | — | 2 | 2 |
| — | 4 | 4 | — | 1 | 1 | — | — | — | — | 1 | 1 |
| — | 3 | 3 | — | — | — | — | 5 | 5 | — | 5 | 5 |
| — | 3 | 3 | — | — | — | — | — | — | — | 5 | 5 |
| — | 4 | 4 | — | 2 | 2 | — | 4 | 4 | — | 6 | 6 |
| 12 | 64 | 76 | — | 16 | 16 | — | — | — | — | 16 | 16 |
| — | — | — | — | — | — | — | — | — | — | — | — |
| — | — | — | — | — | — | — | — | — | — | — | — |
| 34 | 36 | 70 | 12 | 6 | 18 | 29 | 18 | 47 | 41 | 24 | 65 |
| 1 | 8 | 9 | 38 | 84 | 122 | — | 4 | 4 | 38 | 88 | 126 |
| 5 756 | — | 5 756 | 1 680 | — | 1 680 | 1 520 | — | 1 520 | 3 200 | — | 3 200 |
| 1 383 | — | 1 383 | 199 | — | 199 | 459 | — | 459 | 658 | — | 658 |
| — | 2 932 | 2 932 | — | 53 | 53 | — | 1 526 | 1 526 | — | 1 579 | 1 579 |
| 8 464 | 5 695 | 14 159 | 2 207 | 1 669 | 3 876 | 2 057 | 1 722 | 3 779 | 4 264 | 3 391 | 7 655 |

População dos municípios do Estado do Ceará,

Population des municipes de l'État de Ceará,

(CONTINUA)

| PROFISSÕES PROFESSIONS | | | MUNICIPIO DE MUNICIPE DE | | | | | | |
|---|--|--|--|-----------------------------|------------------|------------------------|------------------------|---------|--------|
| | | | HOMENS HOMMES | | | MULHERES FEMMES | | | |
| | | | 0 a 20 annos ans | 21 e + annos ans | Total Total | 0 a 20 annos ans | 21 e + annos ans | | |
| Produção da materia prima (<i>Production de la matiere pre- miere</i>) | Exploração do solo e sub-solo (<i>Exploitation du sol et du sous- sol</i>) | Exploração do solo (<i>Exploita- tion du sol</i>) | Agricultura, etc. (<i>Agriculture, etc</i>) Criação (<i>Élevage</i>) Caça e pesca (<i>Chasse et pêche</i>) | 1 223 5 | 3 898 81 2 | 5 121 86 2 | 20 1 | 38 2 | |
| | | Extracção de materias mineraes (<i>Extraction de matieres minerales</i>) | Pedreiras (<i>Carrieres</i>) Minas, salinas, etc (<i>Mines, salines, etc</i>) | — — | 1 — | 1 — | — — | — — | — — |
| Transformação e emprego da materia prima (<i>Transformati- on et emploi de la matiere pre- miere</i>) | Indústrias.... (<i>Industries</i>) | Segundo a natureza da materia prima (<i>D'après la nature de la matiere premiere</i>) | Textis (<i>Textiles</i>) | 1 | — | 1 | 1 | 38 | |
| | | | Couros, pelles, etc. (<i>Cuirs, peaux, etc</i>) | — | — | — | — | — | |
| | | Segundo a ap- plicação da materia prima (<i>D'après l'ap- plication de la matiere pre- miere</i>) | Madeiras (<i>Bois</i>) | — | 14 | 14 | — | — | — |
| | | | Metallurgia (<i>Métallurgie</i>) | — | 14 | 14 | — | — | |
| | | | Ceramica (<i>Céramique</i>) | 1 | 8 | 9 | 7 | 22 | |
| | | | Productos chimicos e analogos (<i>Pro- dus chimiques et produits analogues</i>) | — | — | — | — | 1 | |
| | | | Alimentação (<i>Alimentation</i>) | 1 | 7 | 8 | — | — | |
| | | | Vestuário e tocador (<i>Habillement et toilette</i>) | 2 | 43 | 45 | 27 | 110 | |
| | | | Mobiliário (<i>Ameublement</i>) | — | 2 | 2 | — | — | |
| | | | Edificação (<i>Bâtiment</i>) | 4 | 52 | 56 | — | — | |
| Apparelhos de transporte (<i>Appareils de transport</i>) | — | 4 | 4 | — | — | | | | |
| Produção e transmissão de forças phy- sicas (<i>Production et transmission de forces physiques</i>) | — | — | — | — | — | | | | |
| Relat. ás sciencias, letras e artes. In- dústrias de luxo (<i>Relat aux sciences lettres et arts Industries de luxe</i>) | — | 3 | 3 | — | 9 | | | | |
| Transportes (<i>Transports</i>) | Outras (<i>Autres</i>) | Maritimos e fluviaes (<i>Maritimes et par fleuves</i>) | — | — | — | — | — | | |
| | | Terrestres e aeréos (<i>Terrestres et aériens</i>) | — | 4 | 4 | — | — | | |
| | | Correios, telegraphos e telephones (<i>Postes, télégraphes et téléphones</i>) | — | 1 | 1 | — | 1 | | |
| Comercio. (<i>Commerce</i>) | Bancos, cambio, seguro, comissões, etc (<i>Banques, change, assurance, commissions, etc</i>) | Comercio propriamente dito (<i>Commerce proprement dit</i>) | — | 151 | 167 | — | — | | |
| | | Outras especies de comercio (<i>Autres commerces</i>) | 1 | — | 1 | — | — | | |
| Força publica (<i>Force publique</i>) | Exercito (<i>Armée de terre</i>) | Officiaes (<i>Officiers</i>) | — | — | — | — | — | | |
| | | Praças (<i>Soldats</i>) | — | — | — | — | — | | |
| | | Armada (<i>Armée de mer</i>) | Officiaes (<i>Officiers</i>) | — | — | — | — | — | |
| | | | Praças (<i>Soldats</i>) | — | — | — | — | — | |
| Polícia (<i>Police</i>) | Officiaes (<i>Officiers</i>) | — | — | — | — | — | | | |
| | Praças (<i>Soldats</i>) | 1 | 5 | 6 | — | — | | | |
| Bombeiros (<i>Pompiers</i>) | Officiaes (<i>Officiers</i>) | — | — | — | — | — | | | |
| | Praças (<i>Soldats</i>) | — | — | — | — | — | | | |
| Administração e profissões libe- raes (<i>Adminis- tration et pro- fessions libé- rales</i>) | Administração (<i>Administration</i>) | Publica (<i>Publique</i>) | Federal (<i>Service de la Fédération</i>) | 1 | 10 | 11 | — | — | |
| | | Particular (<i>Privée</i>) | Estadual (<i>Service des États</i>) | 1 | 5 | 6 | — | — | |
| | | | Municipal (<i>Service du Municipio</i>) | — | 3 | 3 | — | — | |
| Profissões libe- raes (<i>Profes- sions libérales</i>) | Religiosas (<i>Religieuses</i>) | — | 1 | 1 | — | — | | | |
| | Judiciarias (<i>Judiciaires</i>) | — | 8 | 8 | — | — | | | |
| | Médicas (<i>Médicales</i>) | — | 3 | 3 | — | 14 | | | |
| | Magisterio (<i>Enseignement</i>) | — | — | — | 1 | 5 | | | |
| | Sciencias, letras e artes (<i>Sciences, lettres et arts</i>) | 1 | 16 | 17 | — | 1 | | | |
| Diversas .. (<i>Divers</i>) | Pessoas que vivem de suas rendas (<i>Personnes vivant de leurs revenus</i>) | Serviço domestico (<i>Travail domestique</i>) | — | 1 | 1 | — | 1 | | |
| | | Mal definidas (<i>Mal déterminées</i>) | Profissão não declarada e sem pro- fissão (<i>Profession inconnue et sans profession</i>) | 0 a 14 annos (<i>ans</i>) | 5 138 | 5 138 | 5 317 | — | |
| | | | 15 a 20 » » | 606 | 606 | 1 718 | — | | |
| | | | 21 e + » » | — | 179 | — | 4 923 | | |
| | | TOTAL GERAL (<i>Total général</i>) | | | 7 073 | 4 614 | 11 687 | 7 160 | 5 242 |

População dos municípios do Estado do Ceará,

Population des municipes de l'État de Ceará,

(CONTINUA)

| PROFISSÕES PROFESSIONS | | | MUNICIPIO DE MUNICIPE DE | | | | | | | | |
|--|--|---|---|---|----------------|-----------------------|-----------------------|----------------|-------|---|---|
| | | | HOMENS HOMMES | | | MULHERES FEMMES | | | | | |
| | | | 0 a 20 anos ans | 21 e + anos ans | Total Total | 0 a 20 anos ans | 21 e + anos ans | Total Total | | | |
| Produção da matéria prima (<i>Production de la matière pre- mière</i>) | Exploração do solo e sub-solo (<i>Exploitation du sol et du sous- sol</i>) | Exploração do solo (<i>Exploitation du sol</i>) | Agricultura, etc. (<i>Agriculture, etc</i>) | 710 | 2 341 | 3 051 | 32 | 229 | 261 | | |
| | | | Criação (<i>Élevage</i>) | 53 | 309 | 362 | — | 16 | 16 | | |
| Transformação e emprego da matéria prima (<i>Transformation et emploi de la matière pre- mière</i>) | Indústrias .. (<i>Industries</i>) | Segundo a natureza da matéria prima (<i>D'après la nature de la matière première</i>) | Caça e pesca (<i>Chasse et pêche</i>) | 1 | 2 | 3 | — | — | — | | |
| | | | Extracção de matérias minerais (<i>Extraction de matières minérales</i>) | Pedreiras (<i>Carrières</i>) | — | — | — | — | — | — | |
| | | | | Minas, salinas, etc (<i>Mines, salines, etc</i>) | — | — | — | — | 1 | 1 | |
| | | | Segundo a natureza da matéria prima (<i>D'après la nature de la matière première</i>) | Textis (<i>Textiles</i>) | — | — | — | — | — | — | |
| | | | | Couros, pelles, etc (<i>Cuirs, peaux, etc.</i>) | 2 | 3 | 5 | — | — | — | |
| | | | Outras (<i>Autres</i>) | Madeiras (<i>Bois</i>) | — | 1 | 1 | — | — | — | |
| | | | | Metallurgia (<i>Métallurgie</i>) | 2 | 2 | 4 | — | — | — | |
| | | | Ceramica (<i>Céramique</i>) | — | — | — | — | — | — | 2 | 2 |
| | | | | — | — | — | — | — | — | — | — |
| | | | Productos químicos e analogos (<i>Produits chimiques et produits analogues</i>) | — | — | — | — | — | — | — | — |
| Alimentação (<i>Alimentation</i>) | — | 3 | | 3 | — | 2 | 2 | | | | |
| Vestuario e toucador (<i>Habillement et toilette</i>) | — | 2 | 12 | 14 | 1 | 23 | 24 | | | | |
| | — | 1 | 1 | 2 | — | — | — | | | | |
| Mobiliario (<i>Ameublement</i>) | — | 1 | 19 | 20 | — | — | — | | | | |
| | — | — | — | — | — | — | — | | | | |
| Edificação (<i>Bâtiment</i>) | — | — | — | — | — | — | — | | | | |
| | — | — | — | — | — | — | — | | | | |
| Apparehos de transporte (<i>Appareils de transport</i>) | — | — | 1 | 1 | — | — | — | | | | |
| | — | — | — | — | — | — | — | | | | |
| Produção e transmissão de forças físicas (<i>Production et transmission de forces physiques</i>) | — | — | — | — | — | — | — | | | | |
| | — | — | — | — | — | — | — | | | | |
| Relat ás sciencias, letras e artes. Indústrias de luxo (<i>Relat aux sciences lettres et arts. Industries de luxe</i>) | — | — | 3 | 3 | — | — | — | | | | |
| | — | — | — | — | — | — | — | | | | |
| Transportes (<i>Transports</i>) | Outras (<i>Autres</i>) | Marítimos e fluviais (<i>Maritimes et par fleuves</i>) | — | — | — | — | — | — | | | |
| | | Terrestres e aéreos (<i>Terrestres et aériens</i>) | — | 4 | 4 | — | — | — | | | |
| Comercio (<i>Commerce</i>) | Correios, telegraphos e telephones (<i>Postes, télégraphes et téléphones</i>) | Bancos, cambio, seguro commissões, etc (<i>Banques, change, assurance, commissions, etc</i>) | — | — | — | — | — | — | | | |
| | | Comercio propriamente dito (<i>Commerce proprement dit</i>) | 7 | 72 | 79 | 7 | 7 | | | | |
| Administração e profissões libe- raes (<i>Administration et profes- sions libérales</i>) | Outras especies de commercio (<i>Autres commerces</i>) | — | — | 1 | 1 | — | — | | | | |
| | | — | — | — | — | — | — | | | | |
| Força publica (<i>Force publique</i>) | Exercito (<i>Armée de terre</i>) | Officiaes (<i>Officiers</i>) | — | — | — | — | — | | | | |
| | | Praças (<i>Soldats</i>) | — | — | — | — | — | | | | |
| Administração (<i>Administration</i>) | Armada (<i>Armée de mer</i>) | Officiaes (<i>Officiers</i>) | — | — | — | — | — | | | | |
| | | Praças (<i>Soldats</i>) | — | — | — | — | — | | | | |
| Profissões libe- raes (<i>Professions libérales</i>) | Polícia (<i>Police</i>) | Officiaes (<i>Officiers</i>) | — | 1 | 1 | — | — | | | | |
| | | Praças (<i>Soldats</i>) | — | — | — | — | — | | | | |
| Pessoas que vivem de suas rendas (<i>Personnes vivant de leurs revenus</i>) | Bombeiros (<i>Pompiers</i>) | Officiaes (<i>Officiers</i>) | — | — | — | — | — | | | | |
| | | Praças (<i>Soldats</i>) | — | — | — | — | — | | | | |
| Diversas (<i>Divers</i>) | Administração (<i>Administration</i>) | Publica (<i>Publique</i>) | Federal (<i>Service de la Fédération</i>) | — | 13 | 13 | — | 2 | 2 | | |
| | | | Estadual (<i>Service des États</i>) | — | 4 | 4 | — | — | — | | |
| Profissões libe- raes (<i>Professions libérales</i>) | Particular (<i>Privée</i>) | — | Municipal (<i>Service du Municipè</i>) | — | 1 | 1 | — | — | — | | |
| | | | — | 1 | — | 1 | — | — | | | |
| Religiosas (<i>Religieuses</i>) | Profissões libe- raes (<i>Professions libérales</i>) | Religiosas (<i>Religieuses</i>) | — | 1 | 1 | — | — | — | | | |
| | | | Judiciarias (<i>Judiciaires</i>) | — | 4 | 4 | — | — | — | | |
| Medicas (<i>Médicales</i>) | Magisterio (<i>Enseignement</i>) | Medicas (<i>Médicales</i>) | — | 1 | 1 | — | 1 | 1 | | | |
| | | | — | 3 | 3 | 1 | 5 | 6 | | | |
| Sciencias, letras e artes (<i>Sciences, lettres et arts</i>) | Sciencias, letras e artes (<i>Sciences, lettres et arts</i>) | — | — | — | — | 1 | — | 1 | | | |
| | | | — | — | — | — | — | — | | | |
| Serviço domestico (<i>Travail domestique</i>) | Mal definidas (<i>Mal déterminées</i>) | — | — | 46 | 15 | 61 | 45 | 54 | 99 | | |
| | | | — | 4 | 38 | 42 | — | — | — | | |
| Profissão não declarada e sem profição (<i>Profession inconnue et sans profession</i>) | — | — | 0 a 14 annos (<i>ans</i>) | 2 974 | — | 2 974 | 3 185 | — | 3 185 | | |
| | | | 15 a 20 > | 333 | — | 333 | 1 027 | — | 1 027 | | |
| TOTAL GERAL (<i>Total général</i>) | — | — | 21 e + > | — | 60 | 60 | — | 2 899 | 2 899 | | |
| | | | — | 4 137 | 2 916 | 7 053 | 4 292 | 3 242 | 7 534 | | |

por profissões, segundo o sexo e a idade

par professions, d'après le sexe et l'âge

ÇÃO - suite)

| SÃO FRANCISCO SÃO FRANCISCO | | | MUNICIPIO DE SÃO JOÃO DA URUBURETAMA MUNICIPE DE SÃO JOÃO DA URUBURETAMA | | | | | | | | |
|--------------------------------|---------------|----------------|---|---------------|----------------|--------------------|---------------|----------------|----------------|---------------|----------------|
| TOTAL TOTAL | | | HOMENS HOMMES | | | MULHERES FEMMES | | | TOTAL TOTAL | | |
| 0 a 20 ans | 21 e + ans | Total Total | 0 a 20 ans | 21 e + ans | Total Total | 0 a 20 ans | 21 e + ans | Total Total | 0 a 20 ans | 21 e + ans | Total Total |
| 742 | 2 570 | 3 312 | 762 | 1 914 | 2 676 | 55 | 202 | 257 | 817 | 2 116 | 2 933 |
| 53 | 325 | 378 | 4 | 27 | 31 | 7 | 33 | 40 | 11 | 60 | 71 |
| 1 | 1 | 2 | 1 | 1 | 2 | — | — | — | — | — | — |
| — | 2 | 3 | 4 | 4 | 8 | — | — | — | 4 | 4 | 8 |
| — | — | — | — | — | — | — | — | — | — | — | — |
| — | 1 | 1 | — | — | — | 1 | 13 | 14 | 1 | 13 | 14 |
| 2 | 3 | 5 | — | — | — | — | — | — | — | — | — |
| — | 1 | 1 | — | — | — | — | — | — | — | — | — |
| 2 | 2 | 4 | — | 8 | 8 | — | — | — | — | 8 | 8 |
| — | 2 | 2 | — | 1 | 1 | — | — | — | — | 1 | 1 |
| — | — | — | — | 1 | 1 | — | — | — | — | — | — |
| — | 5 | 5 | 1 | 2 | 3 | — | 1 | 1 | 1 | 2 | 3 |
| 3 | 35 | 38 | — | 10 | 10 | 11 | 95 | 106 | 11 | 105 | 116 |
| 1 | 1 | 2 | — | — | — | — | — | — | — | — | — |
| 1 | 19 | 20 | 1 | 19 | 20 | — | — | — | 1 | 19 | 20 |
| — | — | — | — | — | — | — | — | — | — | — | — |
| — | 1 | 1 | 1 | 1 | 2 | — | — | — | 1 | 1 | 2 |
| — | — | — | — | — | — | — | — | — | — | — | — |
| — | 3 | 3 | — | — | — | 1 | — | 1 | 1 | — | 1 |
| — | — | — | — | 1 | 1 | — | 1 | 1 | — | 2 | 2 |
| — | — | — | — | 1 | 1 | — | — | — | — | 1 | 1 |
| — | 4 | 4 | 6 | 11 | 17 | — | — | — | 6 | 11 | 17 |
| — | — | — | — | — | — | — | — | — | — | — | — |
| — | — | — | — | 1 | 1 | — | — | — | — | 1 | 1 |
| 7 | 79 | 86 | 12 | 57 | 69 | — | 1 | 1 | 12 | 58 | 70 |
| — | 1 | 1 | — | 1 | 1 | — | — | — | — | 1 | 1 |
| — | — | — | — | — | — | — | — | — | — | — | — |
| — | — | — | — | — | — | — | — | — | — | — | — |
| — | — | — | — | — | — | — | — | — | — | — | — |
| — | — | — | — | — | — | — | — | — | — | — | — |
| — | 1 | 1 | 1 | 3 | 4 | — | — | — | 1 | 3 | 4 |
| — | — | — | — | — | — | — | — | — | — | — | — |
| — | — | — | — | — | — | — | — | — | — | — | — |
| — | 15 | 15 | — | 10 | 10 | — | 1 | 1 | — | 11 | 11 |
| — | 4 | 4 | 1 | 2 | 3 | — | — | — | 1 | 2 | 3 |
| — | 1 | 1 | — | — | — | — | — | — | — | — | — |
| 1 | — | 1 | — | — | — | — | — | — | — | — | — |
| — | 1 | 1 | — | 1 | 1 | — | — | — | — | 1 | 1 |
| — | 4 | 4 | — | 2 | 2 | — | — | — | — | 2 | 2 |
| — | 2 | 2 | — | 2 | 2 | — | 1 | 1 | — | 3 | 3 |
| 1 | 8 | 9 | — | 4 | 4 | 1 | 8 | 9 | 1 | 12 | 13 |
| 1 | — | 1 | — | 5 | 5 | — | — | — | — | 5 | 5 |
| — | 1 | 1 | — | 4 | 4 | — | — | — | — | 4 | 4 |
| 91 | 69 | 160 | 12 | 6 | 18 | 30 | 43 | 73 | 42 | 49 | 91 |
| 4 | 38 | 42 | 27 | 43 | 70 | 1 | 5 | 6 | 28 | 48 | 76 |
| 6 159 | — | 6 159 | 2 162 | — | 2 162 | 2 385 | — | 2 385 | 4 547 | — | 4 547 |
| 1 360 | — | 1 360 | 152 | — | 152 | 738 | — | 738 | 890 | — | 890 |
| — | 2 959 | 2 959 | — | 73 | 73 | — | 2 252 | 2 252 | — | 2 325 | 2 325 |
| 8 429 | 6 158 | 14 587 | 3 146 | 2 214 | 5 360 | 3 230 | 2 656 | 5 886 | 6 376 | 4 870 | 11 246 |

População dos municípios do Estado do Ceará,

Population des municipes de l'État de Ceará,

(CONTINUA)

| PROFISSÕES PROFESSIONS | | | MUNICIPIO DE MUNICÍPE DE | | | | | | |
|---|---|--|--|---|----------------|-----------------------|-----------------------|----------------|---|
| | | | HOMENS HOMMES | | | MULHERES FEMMES | | | |
| | | | 0 a 20 anos ans | 21 a + anos ans | Total Total | 0 a 20 anos ans | 21 a + anos ans | Total Total | |
| Produção da matéria prima (<i>Production de la matière pre- mière</i>) | Exploração do solo e sub-solo (<i>Exploitation du sol et du sous- sol</i>) | Exploração do solo (Exploration du sol) { Agricultura, etc (Agriculture, etc) Criação (Élevage) Caça e pesca (Chasse et pêche) | 848 7 | 3 025 79 | 3 873 86 | 111 2 | 292 5 | 403 7 | |
| | | Extracção de matérias minerais (Extraction de matières minérales) { Pedreiras (Carières) Minas, salinas, etc (Mines, salines, etc) | — | — | — | — | 3 | 3 | |
| Transformação e emprego da matéria prima (<i>Transformation et emploi de la matière première</i>) | Indústrias. (<i>Industries</i>) | Segundo a natureza da matéria prima (D'après la nature de la matière première) { Têxteis (Textiles) Couro, pelles, etc (Cuir, peaux, etc) Madeiras (Bois) Metalurgia (Métallurgie) Cerâmica (Céramique) | — | — | — | — | — | — | |
| | | Segundo a aplicação da matéria prima (D'après l'application de la matière première) { Productos químicos e análogos (Produits chimiques et produits analogues) Alimentação (Alimentation) Vestuario e toucador (Habillement et toilette) Mobiliário (Ameublement) Edificação (Bâtiment) Aparelhos de transporte (Appareils de transport) Produção e transmissão de forças físicas (Production et transmission de forces physiques) Relat ás sciencias letras e artes Indústrias de luxo (Relat aux sciences lettres et arts Industries de luxe) | — | — | — | — | — | — | |
| | | Outras (Autres) | — | — | — | — | — | — | |
| | | Transportes .. (<i>Transports</i>) | Marítimos e fluviais (Maritimes et par fleuves) | 1 | — | 1 | — | — | — |
| | | | Terrestres e aéreos (Terrestres et aériens) | 1 | — | 1 | — | — | — |
| | | Comercio... (<i>Commerce</i>) | Correios, telegraphos e telephones (Postes, télégraphes et téléphones) | — | 1 | 1 | — | — | — |
| | | | Bancos, cambio, seguro, comissões, etc (Banques, change, assurance, commissions, etc) Comercio propriamente dito (Commerce proprement dit) Outras espécies de commercio (Autres commerces) | 6 | 58 | 64 | — | 5 | 5 |
| | | Administração e profissões libe- raes (Adminis- tration et profes- sions libérales) | Força publica (<i>Force publique</i>) | Exercito (Armée de terre) { Officiaes (Officiers) Praças (Soldats) | — | — | — | — | — |
| | | | | Armada (Armée de mer) { Officiaes (Officiers) Praças (Soldats) | — | — | — | — | — |
| | | | | Polícia (Police) { Officiaes (Officiers) Praças (Soldats) | — | 2 | 2 | — | — |
| Bombeiros (Pompiers) { Officiaes (Officiers) Praças (Soldats) | — | | | — | — | — | — | | |
| Administração (<i>Administration</i>) | Publica (Publique) { Federal (Service de la Fédération) Estadual (Service des États) Municipal (Service du Municipio) | — | 13 | 13 | — | — | | | |
| | | Particular (Privée) | — | 10 | 10 | — | — | | |
| Profissões libe- raes (Profes- sions libérales) | Religiosas (Religieuses). Judiciarias (Judiciaires) Medicas (Médicales) Magisterio (Enseignement) Sciencias, letras e artes (Sciences, lettres et arts) | — | 1 | 1 | — | — | | | |
| | | — | 4 | 4 | — | — | | | |
| | | — | 2 | 2 | — | 3 | | | |
| | | — | 1 | 10 | — | 3 | | | |
| Diversas (<i>Divers</i>) | Pessoas que vivem de suas rendas (Personnes vivant de leurs revenus) Serviço domestico (Travail domestique) Mal definidas (Mal déterminées) Profissão não declarada e sem pro- fissão (Profession inconnue et sans profession) | — | 1 | 1 | — | — | | | |
| | | — | 12 | 8 | 20 | 30 | 43 | | |
| | | — | 6 | 20 | 26 | — | 7 | | |
| | | — | 3 418 | — | 3 418 | 3 566 | — | | |
| | | 0 a 14 annos (ans) | 501 | — | 501 | 1 070 | — | | |
| | | 15 a 20 » » | — | 111 | 111 | — | 1 070 | | |
| | | 21 e + » » | — | — | — | — | 3 047 | | |
| TOTAL GERAL (Total général) | | | 4 823 | 3 431 | 8 254 | 4 787 | 3 436 | 8 223 | |

por profissões, segundo o sexo e a idade

par professions, d'après le sexe et l'âge
 ÇÃO - SUITE)

| SÃO MATHEUS SÃO MATHEUS | | | MUNICÍPIO DE SÃO PEDRO DO CARIRY MUNICÍPE DE SÃO PEDRO DO CARIRY | | | | | | | | |
|----------------------------|----------------|----------------|---|----------------|----------------|--------------------|----------------|----------------|----------------|----------------|----------------|
| TOTAL TOTAL | | | HOMENS HOMMES | | | MULHERES FEMMES | | | TOTAL TOTAL | | |
| 0 a 20 anos | 21 e + anos | Total Total | 0 a 20 anos | 21 e + anos | Total Total | 0 a 20 anos | 21 e + anos | Total Total | 0 a 20 anos | 21 e + anos | Total Total |
| 959 | 3 317 | 4 276 | 714 | 1 852 | 2 566 | 84 | 182 | 266 | 798 | 2 034 | 2 832 |
| 9 | 84 | 93 | 3 | 5 | 8 | | | | 3 | 5 | 8 |
| | | | | | | | | | | | |
| | 3 | 3 | | | | | | 2 | | 2 | 2 |
| | | | | | | | | | | | |
| 6 | 14 | 20 | | 1 | 1 | | | | | 1 | 1 |
| | | | | | | | | | | | |
| | | | | | | | | | | | |
| 10 | 42 | 52 | | 7 | 7 | 7 | 35 | 42 | 7 | 42 | 49 |
| 14 | 1 | 1 | | | | | | | | | |
| | 56 | 70 | | 12 | 12 | | | | | 12 | 12 |
| | | | | | | | | | | | |
| | 1 | 1 | | | | | | | | | |
| | 2 | 2 | | | | | | | | | |
| | | | | | | | | | | | |
| 1 | | 1 | | | | | | | | | |
| 1 | | 1 | | | | | | | | | |
| | 1 | 1 | | 1 | 1 | | 1 | 1 | | 2 | 2 |
| | | | | | | | | | | | |
| 6 | 63 | 69 | 5 | 21 | 26 | | | | 5 | 21 | 26 |
| | | | | | | | | | | | |
| | | | | | | | | | | | |
| | 2 | 2 | | 4 | 4 | | | | | 4 | 4 |
| | | | | | | | | | | | |
| | 13 | 13 | | | | | | | | | |
| | 10 | 10 | | | | | | | | | |
| | 1 | 1 | | | | | | | | | |
| | 1 | 1 | | | | | | | | | |
| | 1 | 1 | | 2 | 2 | | | | | 2 | 2 |
| | 4 | 4 | | 1 | 1 | | | | | 1 | 1 |
| | 2 | 2 | | | | | | 1 | | 1 | 1 |
| | 3 | 3 | | 1 | 1 | | 3 | 3 | | 4 | 4 |
| 1 | 9 | 10 | | 9 | 9 | | | | | 9 | 9 |
| | 1 | 1 | | | | | | | | | |
| 42 | 51 | 93 | 2 | | 2 | 12 | 8 | 20 | 14 | 8 | 22 |
| 6 | 27 | 33 | 1 | 3 | 4 | | | | 1 | 3 | 4 |
| 6 984 | | 6 984 | 2 003 | | 2 003 | 1 984 | | 1 984 | 3 987 | | 3 987 |
| 1 571 | | 1 571 | 172 | | 172 | 734 | | 734 | 906 | | 906 |
| | 3 158 | 3 158 | | 26 | 26 | | 1 947 | 1 947 | | 1 973 | 1 973 |
| 9 610 | 6 867 | 16 477 | 2 900 | 1 945 | 4 845 | 2 821 | 2 179 | 5 000 | 5 721 | 4 124 | 9 845 |

População dos municípios do Estado do Ceará,

Population des municipes de l'État de Ceará,

(CONTINUA)

| PROFISSÕES PROFESSIONS | | | | MUNICIPIO DE MUNICÍPE DE | | | | | |
|--|--|---|---|-----------------------------|----------------|-------|--------------------|----------------|-------|
| | | | | HOMENS HOMMES | | | MULHERES FEMMES | | |
| | | | | 0 a 20 ans | 21 e + anos | Total | 0 a 20 ans | 21 e + anos | Total |
| Produção da matéria prima (<i>Production de la matière pre- mière</i>) | Exploração do solo e sub-solo (<i>Exploitation du sol et du sous- sol</i>) | Exploação do solo (<i>Exploita- tion du sol</i>) | Agricultura, etc (<i>Agriculture, etc</i>) | 419 | 1 496 | 1 915 | 13 | 103 | 116 |
| | | | Criação (<i>Élevage</i>) | 4 | 23 | 27 | 6 | 62 | 68 |
| Transformação e emprego da matéria prima (<i>Transformation et emploi de la matière pre- mière</i>) | Indústrias .. (<i>Industries</i>) | Segundo a natureza da matéria prima (<i>D'après la nature de la matière première</i>) | Caça e pesca (<i>Chasse et pêche</i>) | — | 1 | 1 | — | — | — |
| | | | Extração de matérias minerais (<i>Extraction de matières minérales</i>) | 14 | 68 | 82 | — | — | — |
| Administração e profissões libe- rais (<i>Administra- tion et profes- sions libé- rales</i>) | Administração (<i>Administration</i>) | Particular (<i>Particlé</i>) | Textis (<i>Textiles</i>) | — | — | — | — | 3 | 3 |
| | | | Couros, pelles, etc (<i>Cuirs, peaux, etc.</i>) | — | — | — | — | — | — |
| Diversas (<i>Diverses</i>) | Mal definidas (<i>Mal déterminées</i>) | Profissão não declarada e sem pro- fissão (<i>Profession inconnue et sans profession</i>) | Madeiras (<i>Bois</i>) | — | — | — | — | — | — |
| | | | Metallurgia (<i>Métallurgie</i>) | — | 14 | 14 | — | — | — |
| Comercio (<i>Commerce</i>) | Comercio propriamente dito (<i>Commerce proprement dit</i>) | Outras espécies de comercio (<i>Autres commerces</i>) | Productos químicos e analogos (<i>Produits chimiques et produits analogues</i>) | — | — | — | — | — | — |
| | | | Alimentação (<i>Alimentation</i>) | 3 | 9 | 12 | — | 2 | 2 |
| Profissões libe- rais (<i>Profes- sions libérales</i>) | Magistério (<i>Enseignement</i>) | Ciencias, letras e artes (<i>Sciences, lettres et arts</i>) | Vestuário e tocados (<i>Habillement et toilette</i>) | 2 | 16 | 18 | 48 | 193 | 241 |
| | | | Mobiliário (<i>Ameublement</i>) | — | 1 | 1 | — | — | — |
| Diversas (<i>Diverses</i>) | Mal definidas (<i>Mal déterminées</i>) | Profissão não declarada e sem pro- fissão (<i>Profession inconnue et sans profession</i>) | Edificação (<i>Bâtiment</i>) | 22 | 64 | 86 | — | — | — |
| | | | Apparelhos de transporte (<i>Appareils de transport</i>) | — | — | — | — | — | — |
| Diversas (<i>Diverses</i>) | Mal definidas (<i>Mal déterminées</i>) | Profissão não declarada e sem pro- fissão (<i>Profession inconnue et sans profession</i>) | Produção e transmissão de forças físicas (<i>Production et transmission de forces physiques</i>) | — | 2 | 2 | — | — | — |
| | | | Relat. às sciencias, letras e artes (<i>Relat aux sciences lettres et arts</i>) | — | 2 | 2 | 2 | — | 2 |
| Diversas (<i>Diverses</i>) | Mal definidas (<i>Mal déterminées</i>) | Profissão não declarada e sem pro- fissão (<i>Profession inconnue et sans profession</i>) | Outras (<i>Autres</i>) | — | 2 | 2 | — | — | — |
| | | | Maritimos e fluviaes (<i>Maritimes et par fleuves</i>) | — | 2 | 2 | — | — | — |
| Diversas (<i>Diverses</i>) | Mal definidas (<i>Mal déterminées</i>) | Profissão não declarada e sem pro- fissão (<i>Profession inconnue et sans profession</i>) | Terrestres e aereos (<i>Terrestres et aériens</i>) | 11 | 24 | 35 | — | — | — |
| | | | Correios, telegraphos e telephones (<i>Postes, télégraphes et téléphones</i>) | 1 | 2 | 3 | 1 | — | 1 |
| Diversas (<i>Diverses</i>) | Mal definidas (<i>Mal déterminées</i>) | Profissão não declarada e sem pro- fissão (<i>Profession inconnue et sans profession</i>) | Bancos, cambio, seguro, commissões, etc (<i>Banques, change, assurance, commissions, etc</i>) | — | — | — | — | — | — |
| | | | Comercio propriamente dito (<i>Commerce proprement dit</i>) | 12 | 86 | 98 | — | 4 | 4 |
| Diversas (<i>Diverses</i>) | Mal definidas (<i>Mal déterminées</i>) | Profissão não declarada e sem pro- fissão (<i>Profession inconnue et sans profession</i>) | Outras espécies de comercio (<i>Autres commerces</i>) | 1 | 2 | 3 | — | — | — |
| | | | Exercito (<i>Armée de terre</i>) | — | — | — | — | — | — |
| Diversas (<i>Diverses</i>) | Mal definidas (<i>Mal déterminées</i>) | Profissão não declarada e sem pro- fissão (<i>Profession inconnue et sans profession</i>) | Armada (<i>Armée de mer</i>) | — | 2 | 2 | — | — | — |
| | | | Polícia (<i>Police</i>) | — | — | — | — | — | — |
| Diversas (<i>Diverses</i>) | Mal definidas (<i>Mal déterminées</i>) | Profissão não declarada e sem pro- fissão (<i>Profession inconnue et sans profession</i>) | Polícia (<i>Police</i>) | 1 | 6 | 7 | — | — | — |
| | | | Bombeiros (<i>Pompiers</i>) | — | — | — | — | — | — |
| Diversas (<i>Diverses</i>) | Mal definidas (<i>Mal déterminées</i>) | Profissão não declarada e sem pro- fissão (<i>Profession inconnue et sans profession</i>) | Armada (<i>Armée de mer</i>) | — | — | — | — | — | — |
| | | | Polícia (<i>Police</i>) | — | — | — | — | — | — |
| Diversas (<i>Diverses</i>) | Mal definidas (<i>Mal déterminées</i>) | Profissão não declarada e sem pro- fissão (<i>Profession inconnue et sans profession</i>) | Bombeiros (<i>Pompiers</i>) | — | — | — | — | — | — |
| | | | Polícia (<i>Police</i>) | — | — | — | — | — | — |
| Diversas (<i>Diverses</i>) | Mal definidas (<i>Mal déterminées</i>) | Profissão não declarada e sem pro- fissão (<i>Profession inconnue et sans profession</i>) | Polícia (<i>Police</i>) | — | — | — | — | — | — |
| | | | Bombeiros (<i>Pompiers</i>) | — | — | — | — | — | — |
| Diversas (<i>Diverses</i>) | Mal definidas (<i>Mal déterminées</i>) | Profissão não declarada e sem pro- fissão (<i>Profession inconnue et sans profession</i>) | Polícia (<i>Police</i>) | — | — | — | — | — | — |
| | | | Bombeiros (<i>Pompiers</i>) | — | — | — | — | — | — |
| Diversas (<i>Diverses</i>) | Mal definidas (<i>Mal déterminées</i>) | Profissão não declarada e sem pro- fissão (<i>Profession inconnue et sans profession</i>) | Polícia (<i>Police</i>) | — | — | — | — | — | — |
| | | | Bombeiros (<i>Pompiers</i>) | — | — | — | — | — | — |
| Diversas (<i>Diverses</i>) | Mal definidas (<i>Mal déterminées</i>) | Profissão não declarada e sem pro- fissão (<i>Profession inconnue et sans profession</i>) | Polícia (<i>Police</i>) | — | — | — | — | — | — |
| | | | Bombeiros (<i>Pompiers</i>) | — | — | — | — | — | — |
| Diversas (<i>Diverses</i>) | Mal definidas (<i>Mal déterminées</i>) | Profissão não declarada e sem pro- fissão (<i>Profession inconnue et sans profession</i>) | Polícia (<i>Police</i>) | — | — | — | — | — | — |
| | | | Bombeiros (<i>Pompiers</i>) | — | — | — | — | — | — |
| Diversas (<i>Diverses</i>) | Mal definidas (<i>Mal déterminées</i>) | Profissão não declarada e sem pro- fissão (<i>Profession inconnue et sans profession</i>) | Polícia (<i>Police</i>) | — | — | — | — | — | — |
| | | | Bombeiros (<i>Pompiers</i>) | — | — | — | — | — | — |
| Diversas (<i>Diverses</i>) | Mal definidas (<i>Mal déterminées</i>) | Profissão não declarada e sem pro- fissão (<i>Profession inconnue et sans profession</i>) | Polícia (<i>Police</i>) | — | — | — | — | — | — |
| | | | Bombeiros (<i>Pompiers</i>) | — | — | — | — | — | — |
| Diversas (<i>Diverses</i>) | Mal definidas (<i>Mal déterminées</i>) | Profissão não declarada e sem pro- fissão (<i>Profession inconnue et sans profession</i>) | Polícia (<i>Police</i>) | — | — | — | — | — | — |
| | | | Bombeiros (<i>Pompiers</i>) | — | — | — | — | — | — |
| Diversas (<i>Diverses</i>) | Mal definidas (<i>Mal déterminées</i>) | Profissão não declarada e sem pro- fissão (<i>Profession inconnue et sans profession</i>) | Polícia (<i>Police</i>) | — | — | — | — | — | — |
| | | | Bombeiros (<i>Pompiers</i>) | — | — | — | — | — | — |
| Diversas (<i>Diverses</i>) | Mal definidas (<i>Mal déterminées</i>) | Profissão não declarada e sem pro- fissão (<i>Profession inconnue et sans profession</i>) | Polícia (<i>Police</i>) | — | — | — | — | — | — |
| | | | Bombeiros (<i>Pompiers</i>) | — | — | — | — | — | — |
| Diversas (<i>Diverses</i>) | Mal definidas (<i>Mal déterminées</i>) | Profissão não declarada e sem pro- fissão (<i>Profession inconnue et sans profession</i>) | Polícia (<i>Police</i>) | — | — | — | — | — | — |
| | | | Bombeiros (<i>Pompiers</i>) | — | — | — | — | — | — |
| Diversas (<i>Diverses</i>) | Mal definidas (<i>Mal déterminées</i>) | Profissão não declarada e sem pro- fissão (<i>Profession inconnue et sans profession</i>) | Polícia (<i>Police</i>) | — | — | — | — | — | — |
| | | | Bombeiros (<i>Pompiers</i>) | — | — | — | — | — | — |
| Diversas (<i>Diverses</i>) | Mal definidas (<i>Mal déterminées</i>) | Profissão não declarada e sem pro- fissão (<i>Profession inconnue et sans profession</i>) | Polícia (<i>Police</i>) | — | — | — | — | — | — |
| | | | Bombeiros (<i>Pompiers</i>) | — | — | — | — | — | — |
| Diversas (<i>Diverses</i>) | Mal definidas (<i>Mal déterminées</i>) | Profissão não declarada e sem pro- fissão (<i>Profession inconnue et sans profession</i>) | Polícia (<i>Police</i>) | — | — | — | — | — | — |
| | | | Bombeiros (<i>Pompiers</i>) | — | — | — | — | — | — |
| Diversas (<i>Diverses</i>) | Mal definidas (<i>Mal déterminées</i>) | Profissão não declarada e sem pro- fissão (<i>Profession inconnue et sans profession</i>) | Polícia (<i>Police</i>) | — | — | — | — | — | — |
| | | | Bombeiros (<i>Pompiers</i>) | — | — | — | — | — | — |
| Diversas (<i>Diverses</i>) | Mal definidas (<i>Mal déterminées</i>) | Profissão não declarada e sem pro- fissão (<i>Profession inconnue et sans profession</i>) | Polícia (<i>Police</i>) | — | — | — | — | — | — |
| | | | Bombeiros (<i>Pompiers</i>) | — | — | — | — | — | — |
| Diversas (<i>Diverses</i>) | Mal definidas (<i>Mal déterminées</i>) | Profissão não declarada e sem pro- fissão (<i>Profession inconnue et sans profession</i>) | Polícia (<i>Police</i>) | — | — | — | — | — | — |
| | | | Bombeiros (<i>Pompiers</i>) | — | — | — | — | — | — |
| Diversas (<i>Diverses</i>) | Mal definidas (<i>Mal déterminées</i>) | Profissão não declarada e sem pro- fissão (<i>Profession inconnue et sans profession</i>) | Polícia (<i>Police</i>) | — | — | — | — | — | — |
| | | | Bombeiros (<i>Pompiers</i>) | — | — | — | — | — | — |
| Diversas (<i>Diverses</i>) | Mal definidas (<i>Mal déterminées</i>) | Profissão não declarada e sem pro- fissão (<i>Profession inconnue et sans profession</i>) | Polícia (<i>Police</i>) | — | — | — | — | — | — |
| | | | Bombeiros (<i>Pompiers</i>) | — | — | — | — | — | — |
| Diversas (<i>Diverses</i>) | Mal definidas (<i>Mal déterminées</i>) | Profissão não declarada e sem pro- fissão (<i>Profession inconnue et sans profession</i>) | Polícia (<i>Police</i>) | — | — | — | — | — | — |
| | | | Bombeiros (<i>Pompiers</i>) | — | — | — | — | — | — |
| Diversas (<i>Diverses</i>) | Mal definidas (<i>Mal déterminées</i>) | Profissão não declarada e sem pro- fissão (<i>Profession inconnue et sans profession</i>) | Polícia (<i>Police</i>) | — | — | — | — | — | — |
| | | | Bombeiros (<i>Pompiers</i>) | — | — | — | — | — | — |
| Diversas (<i>Diverses</i>) | Mal definidas (<i>Mal déterminées</i>) | Profissão não declarada e sem pro- fissão (<i>Profession inconnue et sans profession</i>) | Polícia (<i>Police</i>) | — | — | — | — | — | — |
| | | | Bombeiros (<i>Pompiers</i>) | — | — | — | — | — | — |
| Diversas (<i>Diverses</i>) | Mal definidas (<i>Mal déterminées</i>) | Profissão não declarada e sem pro- fissão (<i>Profession inconnue et sans profession</i>) | Polícia (<i>Police</i>) | — | — | — | — | — | — |
| | | | Bombeiros (<i>Pompiers</i>) | — | — | — | — | — | — |
| Diversas (<i>Diverses</i>) | Mal definidas (<i>Mal déterminées</i>) | Profissão não declarada e sem pro- fissão (<i>Profession inconnue et sans profession</i>) | Polícia (<i>Police</i>) | — | — | — | — | — | — |
| | | | Bombeiros (<i>Pompiers</i>) | — | — | — | — | — | — |
| Diversas (<i>Diverses</i>) | Mal definidas (<i>Mal déterminées</i>) | Profissão não declarada e sem pro- fissão (<i>Profession inconnue et sans profession</i>) | Polícia (<i>Police</i>) | — | — | — | — | — | — |
| | | | Bombeiros (<i>Pompiers</i>) | — | — | — | — | — | — |
| Diversas (<i>Diverses</i>) | Mal definidas (<i>Mal déterminées</i>) | Profissão não declarada e sem pro- fissão (<i>Profession inconnue et sans profession</i>) | Polícia (<i>Police</i>) | — | — | — | — | — | — |
| | | | Bombeiros (<i>Pompiers</i>) | — | — | — | — | — | — |
| Diversas (<i>Diverses</i>) | Mal definidas (<i>Mal déterminées</i>) | Profissão não declarada e sem pro- fissão (<i>Profession inconnue et sans profession</i>) | Polícia (<i>Police</i>) | — | — | — | — | — | — |
| | | | Bombeiros (<i>Pompiers</i>) | — | — | — | — | — | — |
| Diversas (<i>Diverses</i>) | Mal definidas (<i>Mal déterminées</i>) | Profissão não declarada e sem pro- fissão (<i>Profession inconnue et sans profession</i>) | Polícia (<i>Police</i>) | — | — | — | — | — | — |
| | | | Bombeiros (<i>Pompiers</i>) | — | — | — | — | — | — |
| Diversas (<i>Diverses</i>) | Mal definidas (<i>Mal déterminées</i>) | Profissão não declarada e sem pro- fissão (<i>Profession inconnue et sans profession</i>) | Polícia (<i>Police</i>) | — | — | — | — | — | — |
| | | | Bombeiros (<i>Pompiers</i>) | — | — | — | — | — | — |
| Diversas (<i>Diverses</i>) | Mal definidas (<i>Mal déterminées</i>) | Profissão não declarada e sem pro- fissão (<i>Profession inconnue et sans profession</i>) | Polícia (<i>Police</i>) | — | — | — | — | — | — |
| | | | Bombeiros (<i>Pompiers</i>) | — | — | — | — | — | — |
| Diversas (<i>Diverses</i>) | Mal definidas (<i>Mal déterminées</i>) | Profissão não declarada e sem pro- fissão (<i>Profession inconnue et sans profession</i>) | Polícia (<i>Police</i>) | — | — | — | — | — | — |
| | | | Bombeiros (<i>Pompiers</i>) | — | — | — | — | — | — |
| Diversas (<i>Diverses</i>) | Mal definidas (<i>Mal déterminées</i>) | Profissão não declarada e sem pro- fissão (<i>Profession inconnue et sans profession</i>) | Polícia (<i>Police</i>) | — | — | — | — | — | — |
| | | | Bombeiros (<i>Pompiers</i>) | — | — | — | — | — | — |
| Diversas (<i>Diverses</i>) | Mal definidas (<i>Mal déterminées</i>) | Profissão não declarada e sem pro- fissão (<i>Profession inconnue et sans profession</i>) | Polícia (<i>Police</i>) | — | — | — | — | — | — |
| | | | Bombeiros (<i>Pompiers</i>) | — | — | — | — | — | — |
| Diversas (<i>Diverses</i>) | Mal definidas (<i>Mal déterminées</i>) | Profissão não declarada e sem pro- fissão (<i>Profession inconnue et sans profession</i>) | Polícia (<i>Police</i>) | — | — | — | — | — | — |
| | | | Bombeiros (<i>Pompiers</i>) | — | — | — | — | — | — |
| Diversas (<i>Diverses</i>) | Mal definidas (<i>Mal déterminées</i>) | Profissão não declarada e sem pro- fissão (<i>Profession inconnue et sans profession</i>) | Polícia (<i>Police</i>) | — | — | — | — | — | — |
| | | | Bombeiros (<i>Pompiers</i>) | — | — | — | — | — | — |
| Diversas (<i>Diverses</i>) | Mal definidas (<i>Mal déterminées</i>) | Profissão não declarada e sem pro- fissão (<i>Profession inconnue et sans profession</i>) | Polícia (<i>Police</i>) | — | — | — | — | — | — |
| | | | Bombeiros (<i>Pompiers</i>) | — | — | — | — | — | — |
| Diversas (<i>Diverses</i>) | Mal definidas (<i>Mal déterminées</i>) | Profissão não declarada e sem pro- fissão (<i>Profession inconnue et sans profession</i>) | Polícia (<i>Police</i>) | — | — | — | — | — | — |
| | | | Bombeiros (<i>Pompiers</i>) | — | — | — | — | — | — |
| Diversas (<i>Diverses</i>) | Mal definidas (<i>Mal déterminées</i>) | Profissão não declarada e sem pro- fissão (<i>Profession inconnue et sans profession</i>) | Polícia (<i>Police</i>) | — | — | — | — | — | — |
| | | | Bombeiros (<i>Pompiers</i>) | — | — | — | — | — | — |
| Diversas (<i>Diverses</i>) | Mal definidas (<i>Mal déterminées</i>) | Profissão não declarada e sem pro- fissão (<i>Profession inconnue et sans profession</i>) | Polícia (<i>Police</i>) | — | — | — | — | — | — |
| | | | Bombeiros (<i>Pompiers</i>) | — | — | — | — | — | — |
| | | | | | | | | | |

por profissões, segundo o sexo e a idade

par professions, d'après le sexe et l'âge

ÇÃO - SUITE)

| SENADOR POMPEU | | | MUNICIPIO DE SOBRAL | | | | | | | | |
|----------------|----------------|--------|---------------------|----------------|--------|----------------|----------------|--------|----------------|----------------|--------|
| SENADOR POMPEU | | | HOMENS | | | MULHERES | | | TOTAL | | |
| TOTAL | | | HOMMES | | | FEMMES | | | TOTAL | | |
| 0 a 20 anos | 21 e + anos | Total | 0 a 20 anos | 21 e + anos | Total | 0 a 20 anos | 21 e + anos | Total | 0 a 20 anos | 21 e + anos | Total |
| 432 | 1 599 | 2 031 | 981 | 3 629 | 4 610 | 203 | 370 | 573 | 1 184 | 3 999 | 5 183 |
| 10 | 85 | 95 | 109 | 777 | 886 | 43 | 92 | 135 | 152 | 869 | 1 021 |
| — | 1 | 1 | 3 | 57 | 60 | — | — | — | 3 | 57 | 60 |
| 14 | 68 | 82 | 90 | 103 | 193 | — | — | — | 90 | 103 | 193 |
| — | — | — | 1 | 1 | 2 | — | — | — | 1 | 1 | 2 |
| — | 3 | 3 | 2 | 4 | 6 | 14 | 56 | 70 | 16 | 60 | 76 |
| — | — | — | 1 | 7 | 8 | — | — | — | 1 | 7 | 8 |
| — | — | — | 2 | 3 | 5 | — | — | — | 2 | 3 | 5 |
| — | 14 | 14 | 14 | 50 | 64 | — | — | — | 14 | 50 | 64 |
| — | — | — | 2 | 23 | 25 | — | 14 | 14 | 2 | 37 | 39 |
| — | — | — | — | — | — | — | 2 | 2 | — | 2 | 2 |
| 3 | 11 | 14 | 9 | 38 | 47 | 5 | 4 | 9 | 14 | 42 | 56 |
| 50 | 209 | 259 | 54 | 151 | 205 | 222 | 838 | 1 060 | 276 | 989 | 1 265 |
| — | 1 | 1 | 9 | 31 | 40 | — | — | — | 9 | 31 | 40 |
| 22 | 64 | 86 | 18 | 222 | 240 | — | — | — | 18 | 222 | 240 |
| — | — | — | — | 4 | 4 | — | — | — | — | 4 | 4 |
| — | 2 | 2 | 7 | 1 | 8 | — | — | — | 7 | 1 | 8 |
| 2 | 2 | 4 | — | 21 | 21 | 38 | 64 | 102 | 38 | 85 | 123 |
| — | 2 | 2 | 2 | 7 | 9 | — | 1 | 1 | 2 | 8 | 10 |
| — | 3 | 3 | — | 2 | 2 | — | — | — | — | 2 | 2 |
| 11 | 24 | 35 | 3 | 16 | 19 | — | — | — | 3 | 16 | 19 |
| 2 | 2 | 4 | 4 | 12 | 16 | — | — | — | 4 | 12 | 16 |
| — | — | — | — | 5 | 5 | — | — | — | — | 5 | 5 |
| 12 | 99 | 102 | 93 | 532 | 625 | 3 | 13 | 16 | 96 | 545 | 641 |
| 1 | 2 | 3 | 1 | 27 | 28 | — | — | — | 1 | 27 | 28 |
| — | — | — | — | — | — | — | — | — | — | — | — |
| — | 2 | 2 | — | — | — | — | — | — | — | — | — |
| — | — | — | — | — | — | — | — | — | — | — | — |
| — | — | — | — | — | — | — | — | — | — | — | — |
| — | — | — | — | — | — | — | — | — | — | — | — |
| 1 | 6 | 7 | 2 | 18 | 20 | — | — | — | 2 | 18 | 20 |
| — | — | — | — | — | — | — | — | — | — | — | — |
| 7 | 33 | 40 | 8 | 100 | 108 | 1 | 2 | 3 | 9 | 102 | 111 |
| 2 | 30 | 32 | 13 | 65 | 78 | — | 1 | 1 | 13 | 66 | 79 |
| — | 1 | 1 | 2 | 7 | 9 | — | — | — | 2 | 7 | 9 |
| 11 | 21 | 32 | 7 | 14 | 21 | 1 | 1 | 2 | 8 | 15 | 23 |
| 1 | 1 | 2 | — | 7 | 7 | — | 2 | 2 | — | 9 | 9 |
| — | 6 | 6 | — | 9 | 9 | — | — | — | — | 9 | 9 |
| — | 5 | 5 | 1 | 11 | 12 | — | 5 | 5 | 1 | 16 | 17 |
| 1 | 9 | 10 | — | 15 | 15 | 1 | 22 | 23 | 1 | 37 | 38 |
| 1 | 9 | 10 | 8 | 81 | 89 | 2 | 3 | 5 | 10 | 84 | 94 |
| — | 2 | 2 | — | 5 | 5 | — | 1 | 1 | — | 6 | 6 |
| 56 | 45 | 101 | 71 | 22 | 93 | 119 | 174 | 293 | 190 | 196 | 386 |
| 49 | 80 | 129 | 669 | 1 399 | 2 068 | 32 | 89 | 121 | 701 | 1 488 | 2 189 |
| 4 280 | — | 4 280 | 7 821 | — | 7 821 | 7 713 | — | 7 713 | 15 534 | — | 15 534 |
| 1 013 | — | 1 013 | 1 164 | — | 1 164 | 2 556 | — | 2 556 | 3 720 | — | 3 720 |
| — | 1 782 | 1 782 | — | 311 | 311 | — | 7 337 | 7 337 | — | 7 648 | 7 648 |
| 5 981 | 4 214 | 10 195 | 11 171 | 7 788 | 18 959 | 10 953 | 9 091 | 20 044 | 22 124 | 16 879 | 39 003 |

População dos municípios do Estado do Ceará,

Population des municipes de l'État de Ceará,

(CONTINUA)

| PROFISSÕES PROFESSIONS | | MUNICIPIO DE MUNICIPE DE | | | | | | | |
|--|--|--|------------------------------------|---------------------------|------------------------|-----------------------|--------------------------|--------------------------|--------|
| | | HOMENS HOMMES | | | MULHERES FEMMES | | | | |
| | | 0 a 20 ans | 21 e + ans | Total | 0 a 20 ans | 21 e + ans | Total | | |
| Produção da matéria prima (<i>Production de la matière pre- mière</i>) | Exploração do solo e sub-solo (<i>Exploitation du sol et du sous- sol</i>) | Exploração do solo (Agricultura, etc.) (<i>Exploitation du sol</i>) { Agricultura, etc. (<i>Agriculture, etc</i>) Criação (Élevage) Caça e pesca (<i>Chasse et pêche</i>) | 739 13 3 | 3 609 118 74 | 3 748 131 77 | 35 — — 1 | 134 22 — — 1 | 169 22 — — 1 | |
| | | Extração de matérias minerais (<i>Extraction de matières minérales</i>) { Pedreiras (<i>Carrrières</i>) Minas, salinas, etc. (<i>Mines, salines, etc</i>) | 4 4 | 13 14 | 17 18 | — — | — — | — — | — — |
| Transformação e emprego da matéria prima (<i>Transformation et emploi de la matière pre- mière</i>) | Indústrias (<i>Industries</i>) | Segundo a natureza da matéria prima (<i>D'après la nature de la matière première</i>) { Textis (<i>Textiles</i>) Couro, peles, etc. (<i>Cuir, peaux, etc.</i>) Madeiras (<i>Bois</i>) Metalurgia (<i>Métallurgie</i>) Cerâmica (<i>Céramique</i>) | 1 — — 3 — | 1 — — 19 3 | 2 — — 22 3 | 1 — — — 1 | 18 — — — 3 | 19 — — — 4 | |
| | | Produtos químicos e análogos (<i>Produits chimiques et produits analogues</i>) | — | — | — | — | — | — | — |
| | | Alimentação (<i>Alimentation</i>) | — | 3 | 3 | — | — | — | — |
| | | Vestuario e toucador (<i>Habillement et toilette</i>) | 2 | 15 | 17 | 24 | 151 | 175 | — |
| | | Mobiliário (<i>Ameublement</i>) | — | — | — | — | — | — | — |
| | | Edificação (<i>Bâtiment</i>) | 9 | 51 | 60 | — | — | — | — |
| | | Apparelhos de transporte (<i>Appareils de transport</i>) | — | 2 | 2 | — | — | — | — |
| | | Produção e transmissão de forças físicas (<i>Production et transmission de forces physiques</i>) | — | — | — | — | — | — | — |
| | | Relações sciéncias, letras e artes Indústrias de luxo (<i>Relat aux sciences léttes et arts Industries de luxe</i>) | — | 3 | 3 | 59 | 61 | 120 | — |
| | | Outras (<i>Autres</i>) | — | 1 | 1 | — | — | — | — |
| Transportes (<i>Transports</i>) | Marítimos e fluviais (<i>Maritimes et par fleuves</i>) | — | 3 | 3 | — | — | — | — | |
| | | Terrestres e aéreos (<i>Terrestres et aériens</i>) | 2 | 9 | 11 | — | — | — | |
| Comércio (<i>Commerce</i>) | Correios, telegraphos e telephones (<i>Postes, télégraphes et téléphones</i>) | 1 | 2 | 3 | — | — | — | | |
| | | Bancos, cambio, seguro, comissões, etc. (<i>Banques, change, assurance, commissions, etc</i>) | — | — | — | — | — | — | |
| Administração e profissões libe- raes (<i>Adminis- tration et profes- sions libérales</i>) | Comércio (<i>Commerce</i>) | Comércio propriamente dito (<i>Commerce proprement dit</i>) | 17 | 117 | 134 | — | 4 | 4 | |
| | | Outras espécies de comércio (<i>Autres commerces</i>) | — | 2 | 2 | — | — | — | |
| | | Força pública (<i>Force publique</i>) | Exército (<i>Armée de terre</i>) | — | — | — | — | — | — |
| | | | | Praças (<i>Soldats</i>) | — | — | — | — | — |
| | | Armada (<i>Armée de mer</i>) | — | — | — | — | — | — | — |
| | | | Praças (<i>Soldats</i>) | — | — | — | — | — | — |
| | | Polícia (<i>Police</i>) | — | — | — | — | — | — | — |
| | | | Praças (<i>Soldats</i>) | 3 | 3 | 6 | — | — | — |
| | | Bombeiros (<i>Pompiers</i>) | — | — | — | — | — | — | — |
| | | | Praças (<i>Soldats</i>) | — | — | — | — | — | — |
| Administração (<i>Administration</i>) | Pública (<i>Publique</i>) | Federal (<i>Service de la Fédération</i>) | 7 | 26 | 33 | — | — | — | |
| | | Estadual (<i>Service des États</i>) | — | 15 | 15 | — | 1 | 1 | |
| | | Municipal (<i>Service du Municipio</i>) | 1 | 1 | 2 | — | — | — | |
| Profissões libe- raes (<i>Profes- sions libérales</i>) | Particular (<i>Privée</i>) | — | 17 | 13 | 30 | 2 | 2 | 4 | |
| | | Religiosas (<i>Religieuses</i>) | — | 1 | 1 | — | — | — | |
| Diversas (<i>Divers</i>) | Pessoas que vivem de suas rendas (<i>Personnes vivant de leurs revenus</i>) | Judiciarias (<i>Judiciaires</i>) | — | 1 | 1 | — | — | — | |
| | | Médicas (<i>Médicales</i>) | 1 | 3 | 4 | — | 8 | 8 | |
| | | Magisterio (<i>Enseignement</i>) | — | 1 | 1 | 1 | 13 | 14 | |
| | | Sciéncias, letras e artes (<i>Sciences, léttes et arts</i>) | — | 13 | 13 | — | 1 | 1 | |
| | | Serviço doméstico (<i>Travail domestique</i>) | — | 16 | 16 | — | 7 | 7 | |
| | | Mal definidas (<i>Mal déterminées</i>) | 16 | 8 | 24 | 62 | 53 | 115 | |
| | | Profissão não declarada e sem profissão (<i>Profession inconnue et sans profession</i>) | 0 a 14 annos (<i>ans</i>) | 4 085 | — | 4 085 | 4 349 | — | 4 349 |
| | | | 15 a 20 " " | 643 | — | 643 | 1 386 | — | 1 386 |
| | | | 21 e + " " | — | 99 | 99 | — | 4 037 | 4 037 |
| | | TOTAL GERAL (<i>Total général</i>) | | 5 601 | 3 711 | 9 312 | 5 923 | 4 518 | 10 441 |

por profissões, segundo o sexo e a idade

par professions, d'après le sexe et l'âge

ÇÃO — SUITE)

| SOURE | | | MUNICIPIO DE TAMBORIL MUNICIPE DE TAMBORIL | | | | | | | | |
|------------------------|------------------------|----------------|---|------------------------|----------------|------------------------|------------------------|----------------|------------------------|------------------------|----------------|
| TOTAL TOTAL | | | HOMENS HOMMES | | | MULHERES FEMMES | | | TOTAL TOTAL | | |
| 0 a 20 annos ans | 21 e + annos ans | Total Total | 0 a 20 annos ans | 21 e + annos ans | Total Total | 0 a 20 annos ans | 21 e + annos ans | Total Total | 0 a 20 annos ans | 21 e + annos ans | Total Total |
| 774 | 3 143 | 3 917 | 514 | 1 898 | 2 412 | 39 | 155 | 194 | 553 | 2 053 | 2 606 |
| 13 | 140 | 153 | 120 | 545 | 665 | 15 | 53 | 68 | 135 | 598 | 733 |
| 3 | 75 | 78 | — | — | — | — | — | — | — | — | — |
| 4 | 13 | 17 | 4 | 19 | 23 | — | — | — | 4 | 19 | 23 |
| 4 | 14 | 18 | — | — | — | — | — | — | — | — | — |
| 2 | 19 | 21 | 1 | — | 1 | 4 | 12 | 16 | 5 | 12 | 17 |
| — | — | — | — | — | — | — | — | — | — | — | — |
| 3 | 19 | 22 | 2 | 8 | 10 | — | — | — | 2 | 8 | 10 |
| 1 | 6 | 7 | — | — | — | — | 8 | 8 | — | 8 | 8 |
| — | — | — | — | — | — | — | — | — | — | — | — |
| — | 3 | 3 | — | — | — | — | — | — | — | — | — |
| 26 | 166 | 192 | — | 12 | 12 | — | 25 | 25 | — | 37 | 37 |
| 9 | 51 | 60 | 9 | 34 | 43 | — | — | — | 9 | 34 | 43 |
| — | 2 | 2 | — | 2 | 2 | — | — | — | — | 2 | 2 |
| — | — | — | — | — | — | — | — | — | — | — | — |
| 59 | 64 | 123 | — | 1 | 1 | — | 3 | 3 | — | 4 | 4 |
| — | 1 | 1 | — | — | — | — | — | — | — | — | — |
| — | 3 | 3 | — | — | — | — | — | — | — | — | — |
| 2 | 9 | 11 | — | 1 | 1 | — | — | — | — | 1 | 1 |
| 1 | 2 | 3 | — | 2 | 2 | — | 1 | 1 | — | 3 | 3 |
| — | — | — | — | — | — | — | — | — | — | — | — |
| 17 | 121 | 138 | 13 | 68 | 81 | — | 1 | 1 | 13 | 69 | 82 |
| — | 2 | 2 | — | — | — | — | — | — | — | — | — |
| — | — | — | — | 2 | 2 | — | — | — | — | 2 | 2 |
| — | — | — | — | — | — | — | — | — | — | — | — |
| — | — | — | — | — | — | — | — | — | — | — | — |
| 3 | 3 | 6 | 1 | 4 | 5 | — | — | — | 1 | 4 | 5 |
| — | — | — | — | — | — | — | — | — | — | — | — |
| — | — | — | — | — | — | — | — | — | — | — | — |
| 7 | 26 | 33 | 3 | 11 | 14 | — | — | — | 3 | 11 | 14 |
| — | 16 | 16 | — | 1 | 1 | — | — | — | — | 1 | 1 |
| 1 | 1 | 2 | — | — | — | — | — | — | — | — | — |
| 19 | 15 | 34 | 1 | — | 1 | — | — | — | 1 | — | 1 |
| — | 1 | 1 | 1 | 1 | 2 | — | — | — | 1 | 1 | 2 |
| — | 1 | 1 | — | 3 | 3 | — | — | — | — | 3 | 3 |
| 1 | 11 | 12 | — | 2 | 2 | — | — | — | — | 2 | 2 |
| 1 | 14 | 15 | — | 1 | 1 | — | 3 | 3 | — | 4 | 4 |
| — | 14 | 14 | 4 | 16 | 20 | — | — | — | 4 | 16 | 20 |
| — | 23 | 23 | — | — | — | — | — | — | — | — | — |
| 78 | 61 | 139 | 7 | 8 | 15 | 25 | 45 | 70 | 32 | 53 | 85 |
| 33 | 54 | 87 | 9 | 16 | 25 | — | 1 | 1 | 9 | 17 | 26 |
| 8 434 | — | 8 434 | 2 826 | — | 2 826 | 3 016 | — | 3 016 | 5 842 | — | 5 842 |
| 2 029 | — | 2 029 | 490 | — | 490 | 933 | — | 933 | 1 423 | — | 1 423 |
| — | 4 136 | 4 136 | — | 36 | 36 | — | 2 790 | 2 790 | — | 2 826 | 2 826 |
| 11 524 | 8 229 | 19 753 | 4 005 | 2 691 | 6 696 | 4 032 | 3 097 | 7 129 | 8 037 | 5 788 | 13 825 |

População dos municípios do Estado do Ceará,

Population des municipes de l'État de Ceará,

(CONTINUA)

| PROFISSÕES PROFESIONS | | MUNICIPIO DE MUNICIPE DE | | | | | | |
|---|---|--|-----------------------|-------|-----------------------|-----------------------|-------|-------|
| | | HOMENS HOMMES | | | MULHERES FEMMES | | | |
| | | 0 a 20 anos ans | 21 e + anos ans | Total | 0 a 20 anos ans | 21 e + anos ans | Total | |
| Produção da matéria prima (<i>Production de la matière pre- mière</i>) | Exploração do solo e sub-solo (<i>Exploitation du sol et du sous- sol</i>) | Exploração do solo (Agricultura, etc. (<i>Agriculture, etc.</i>)) | 498 | 1 925 | 2 423 | 25 | 214 | 239 |
| | | Criação (Elevage) | 36 | 370 | 406 | — | 35 | 35 |
| Transformação e emprego da matéria prima (<i>Transformation et emploi de la matière pre- mière</i>) | Indústrias... (<i>Industries</i>) | Extração de matérias minerais (Pedreiras (<i>Carières</i>)) | — | — | — | — | — | — |
| | | Minas, salinas, etc. (<i>Mines, salines, etc.</i>) | — | — | — | — | — | — |
| | | Segundo a natureza da matéria prima (Madeiras (<i>Bois</i>)) | — | 1 | 1 | 1 | 7 | 8 |
| | | Couros, peles, etc. (<i>Cuir, peaux, etc.</i>) | — | 4 | 4 | — | — | — |
| | | Metallurgia (<i>Métallurgie</i>) | — | 11 | 11 | — | — | — |
| | | Cerâmica (<i>Céramique</i>) | — | 1 | 1 | — | — | — |
| | | Productos químicos e analogos (Alimentação (<i>Alimentation</i>)) | — | — | — | — | — | — |
| | | Vestuário e tocador (<i>Habillement et toilette</i>) | — | 2 | 2 | — | — | — |
| | | Segundo a aplicação da matéria prima (Mobiliário (<i>Ameublement</i>)) | 5 | 26 | 31 | 4 | 89 | 93 |
| | | Edificação (<i>Bâtimen</i>) | 1 | 35 | 36 | — | — | — |
| | | Produtos químicos e analogos (Vestuário e tocador (<i>Habillement et toilette</i>)) | — | — | — | — | — | — |
| | | Alimentação (<i>Alimentation</i>) | — | — | — | — | — | — |
| Produção e transmissão de forças físicas (Relat ás sciencias, letras e artes Indústrias de luxo (<i>Relat aux sciences lettres et arts Industries de luxe</i>)) | — | 3 | 3 | 4 | 15 | 19 | | |
| Transportes (<i>Transports</i>) | Outras (Autres) | Marítimos e fluviais (<i>Maritimes et par fleuves</i>) | — | 1 | 1 | — | — | — |
| | | Terrestres e aéreos (<i>Terrestres et aériens</i>) | — | 1 | 1 | — | — | — |
| | | Correios, telegraphos e telefones (<i>Postes, télégraphes et téléphones</i>) | — | 2 | 2 | — | — | — |
| Comercio (<i>Commerce</i>) | Bancos, cambio, seguro, comissões, etc. (Comercio propriamente dito (<i>Commerce proprement dit</i>)) | Outras especies de comercio (<i>Autres commerces</i>) | — | — | — | — | — | — |
| | | — | 5 | 46 | 51 | — | 1 | 1 |
| Força publica (<i>Force publique</i>) | Exercito (Armée de terre) | Armada (Armée de mer) | — | — | — | — | — | — |
| | | Polícia (Police) | — | 3 | 3 | — | — | — |
| | | Bombeiros (Pompiers) | — | — | — | — | — | — |
| | | — | — | — | — | — | — | — |
| Administração e profissões libe- raes (Adminis- tration et profes- sions libérales) | Administração (Administration) | Publica (Publique) | 1 | 7 | 8 | — | — | — |
| | | Particular (Privée) | — | 1 | 1 | — | — | — |
| | | — | — | 3 | 3 | — | — | — |
| Profissões libe- raes (Profes- sions libérales) | Religiosas (Religieuses) | Judiciarias (Judiciaires) | — | 6 | 6 | — | — | — |
| | | Medicas (Médicales) | — | 4 | 4 | — | — | — |
| | | Magisterio (Enseignement) | — | 4 | 4 | — | 7 | 7 |
| | | Sciencias, letras e artes (Sciences, lettres et arts) | 1 | 6 | 7 | — | — | — |
| Diversas (Divers) | Pessoas que vivem de suas rendas (Personnes vivant de leurs revenus) | Serviço domestico (Travail domestique) | 13 | 8 | 21 | 20 | 22 | 42 |
| | | Mal definidas (Mal déterminées) | — | 48 | 48 | — | 1 | 1 |
| | | Profissão não declarada e sem pro- fissão (Profession inconnue et sans profession) | 3 180 | — | 3 180 | 3 140 | — | 3 140 |
| — | 445 | — | 445 | 950 | — | 950 | | |
| — | — | 69 | 69 | — | 2 448 | 2 448 | | |
| TOTAL GERAL (Total général) | | | 4 185 | 2 588 | 6 773 | 4 144 | 2 839 | 6 983 |

População dos municípios do Estado do Ceará,

Population des municipes de l'État de Ceará,

(CONTINUA)

| PROFISSÕES PROFESSIONS | | | MUNICIPIO DE MUNICIPE DE | | | | | | |
|--|--|---|---|-----------------------|----------------|-----------------------|-----------------------|----------------|----|
| | | | HOMENS HOMMES | | | MULHERES FEMMES | | | |
| | | | 0 a 20 anos ans | 21 e + anos ans | Total Total | 0 a 20 anos ans | 21 e + anos ans | Total Total | |
| Produção da matéria prima (<i>Production de la matière pre- mière</i>) | Exploração do solo e sub-solo (<i>Exploitation du sol et du sous- sol</i>) | Exploração do solo (Agricultura, etc) (Agriculture, etc) | 644 | 2 255 | 2 899 | 41 | 194 | 235 | |
| | | Criação (Élevage) { Caça e pesca (<i>Chasse et pêche</i>) | 7 | 36 | 43 | 3 | 7 | 10 | |
| Transformação e emprego da matéria prima (<i>Transformation et emploi de la matière pre- mière</i>) | Indústrias... (<i>Industries</i>) | Extração de matérias minerais (Pedreiras (<i>Carrères</i>), Minas, salinas, etc. (<i>Mines, salines, etc</i>)) | — | — | — | — | 13 | 13 | |
| | | Segundo a natureza da matéria prima (D'après la nature de la matière première) | Textis (<i>Textiles</i>) | — | — | — | — | — | — |
| | | | Couros, pelles, etc (<i>Cuir, peaux, etc.</i>) | — | 1 | 1 | — | — | — |
| | | | Madeiras (<i>Bois</i>) | 1 | — | 1 | — | — | — |
| | | Segundo a aplicação da matéria prima (D'après l'ap- plication de la matière pre- mière) | Metallurgia (<i>Métallurgie</i>) | — | 5 | 5 | — | — | — |
| | | | Cerâmica (<i>Céramique</i>) | — | — | — | — | 1 | 1 |
| | | | Productos químicos e analogos (<i>Pro- duits chimiques et produits analogues</i>) | — | — | — | — | — | — |
| | | | Alimentação (<i>Alimentation</i>) | 1 | 1 | 2 | — | — | — |
| | | | Vestuario e tocador (<i>Habillement et toilette</i>) | 7 | 17 | 24 | — | 17 | 17 |
| | | Outras (<i>Autres</i>) | Mobiliário (<i>Ameublement</i>) | — | — | — | — | — | — |
| Edificação (<i>Bâtiment</i>) | 2 | | 34 | 36 | — | — | — | | |
| Apparelhos de transporte (<i>Appareils de transport</i>) | — | | 1 | 1 | — | — | — | | |
| Transportes (<i>Transports</i>) | Marítimos e fluviais (<i>Maritimes et par fleuves</i>) Terrestres e aéreos (<i>Terrestres et aériens</i>) | Produção e transmissão de forças físicas (<i>Production et transmission de forces physiques</i>) | — | — | — | — | — | — | |
| | | Relat ás sciencias, letras e artes Indústrias de luxo (<i>Relat aux sciences lettres et arts Industries de luxe</i>) | 1 | 1 | 2 | — | 5 | 5 | |
| Commercio (<i>Commerce</i>) | Outras especies de commercio (<i>Autres commerces</i>) | Correios, telegraphos e telefones (<i>Postes, télégraphes et téléphones</i>) | — | 3 | 3 | — | — | — | |
| | | Bancos, cambio, seguro, comissões, etc (<i>Banques, change, assurance, commissions, etc</i>) | — | — | — | — | — | — | |
| Administração e profissões libe- raes (<i>Adminis- tration et pro- fessions libé- rales</i>) | Força publica (<i>Force publique</i>) | Commercio propriamente dito (<i>Commerce proprement dit</i>) | 14 | 64 | 78 | 1 | — | 1 | |
| | | Armada (<i>Armée de mer</i>) | Outras especies de commercio (<i>Autres commerces</i>) | — | 2 | 2 | — | — | — |
| | | | Exercito (<i>Armée de terre</i>) | — | — | — | — | — | — |
| | Administração (Adminis- tration) | Particular (<i>Privée</i>) | Officiaes (<i>Officiers</i>) | — | — | — | — | — | — |
| | | | Praças (<i>Soldats</i>) | — | — | — | — | — | — |
| | | | Officiaes (<i>Officiers</i>) | — | — | — | — | — | — |
| | Profissões libe- raes (<i>Profes- sions libérales</i>) | Religiosas (<i>Religieuses</i>), Judiciarias (<i>Judiciaires</i>), Medicas (<i>Médicales</i>), Magisterio (<i>Enseignement</i>), Sciencias, letras e artes (<i>Sciences, lettres et arts</i>) | Praças (<i>Soldats</i>) | — | 2 | 2 | — | — | — |
| | | | Officiaes (<i>Officiers</i>) | — | — | — | — | — | — |
| | | | Praças (<i>Soldats</i>) | — | — | — | — | — | — |
| | | | Officiaes (<i>Officiers</i>) | — | — | — | — | — | — |
| Diversas (<i>Divers</i>) | Pessoas que vivem de suas rendas (<i>Personnes vivant de leurs revenus</i>) | Publica (<i>Publique</i>) | — | 4 | 4 | — | 1 | 1 | |
| | | Federal (<i>Service de la Fédération</i>) Estadual (<i>Service des États</i>) Municipal (<i>Service du Municipé</i>) | Estadual (<i>Service des États</i>) | — | 2 | 2 | — | — | — |
| | | | Municipal (<i>Service du Municipé</i>) | — | — | — | — | — | — |
| | | | Religiosas (<i>Religieuses</i>) | — | 1 | 1 | — | — | — |
| Profissões libe- raes (<i>Profes- sions libérales</i>) | Judiciarias (<i>Judiciaires</i>), Medicas (<i>Médicales</i>), Magisterio (<i>Enseignement</i>) | Judiciarias (<i>Judiciaires</i>) | — | 1 | 1 | — | — | — | |
| | | Medicas (<i>Médicales</i>) | — | 1 | 1 | — | — | — | |
| | | Magisterio (<i>Enseignement</i>) | — | 1 | 1 | — | — | — | |
| Diversas (<i>Divers</i>) | Mal definidas (<i>Mal déterminées</i>) | Sciencias, letras e artes (<i>Sciences, lettres et arts</i>) | — | 4 | 4 | — | 3 | 3 | |
| | | Sciencias, letras e artes (<i>Sciences, lettres et arts</i>) | — | 4 | 4 | — | — | — | |
| | | Sciencias, letras e artes (<i>Sciences, lettres et arts</i>) | — | 4 | 4 | — | — | — | |
| Diversas (<i>Divers</i>) | Profissão não declarada e sem pro- fissão (<i>Profession inconnue et sans profession</i>) | 0 a 14 annos (<i>ans</i>) | 3 424 | — | 3 424 | 3 159 | — | 3 159 | |
| | | 15 a 20 > | 500 | — | 500 | 1 097 | — | 1 097 | |
| | | 21 e + > | — | 86 | 86 | — | 2 612 | 2 612 | |
| TOTAL GERAL (<i>Total général</i>) | | | 4 643 | 2 664 | 7 307 | 4 315 | 2 871 | 7 186 | |

por profissões, segundo o sexo e a idade

par professions, d'après le sexe et l'âge
 ÇÃO - SUITE)

| TYANGUÁ | | | MUNICIPIO DE UBAJARA | | | | | | | | |
|----------------|----------------|--------|----------------------|----------------|-------|----------------|----------------|-------|----------------|----------------|-------|
| TOTAL | | | HOMENS | | | MULHERES | | | TOTAL | | |
| 0 a 20 anos | 21 e + anos | Total | 0 a 20 anos | 21 e + anos | Total | 0 a 20 anos | 21 e + anos | Total | 0 a 20 anos | 21 e + anos | Total |
| 685 | 2 449 | 3 134 | 498 | 1 469 | 1 967 | 28 | 64 | 92 | 526 | 1 533 | 2 059 |
| 10 | 43 | 53 | 7 | 29 | 36 | 19 | 73 | 92 | 26 | 102 | 128 |
| — | — | — | — | 1 | 1 | — | — | — | — | 1 | 1 |
| — | — | — | — | — | — | — | — | — | — | — | — |
| — | 13 | 13 | — | — | — | 12 | 15 | 27 | 12 | 15 | 27 |
| — | 1 | 1 | — | — | — | — | — | — | — | — | — |
| 1 | 5 | 6 | — | 2 | 2 | — | — | — | — | 2 | 2 |
| — | 1 | 1 | — | — | — | — | — | — | — | — | — |
| — | — | — | — | — | — | — | — | — | — | — | — |
| 1 | 1 | 2 | — | 3 | 3 | — | — | — | — | 3 | 3 |
| 7 | 34 | 41 | 1 | 12 | 13 | 42 | 38 | 80 | 43 | 50 | 93 |
| 2 | 34 | 36 | 3 | 24 | 27 | — | — | — | 3 | 24 | 27 |
| — | 1 | 1 | — | — | — | — | — | — | — | — | — |
| — | — | — | — | — | — | — | — | — | — | — | — |
| 1 | 6 | 7 | — | — | — | — | — | — | — | 1 | 1 |
| — | 3 | 3 | — | — | — | — | 1 | 1 | — | — | — |
| — | — | — | — | 1 | 1 | — | — | — | — | 1 | 1 |
| — | — | — | — | — | — | — | — | — | — | — | — |
| 15 | 64 | 79 | 13 | 63 | 76 | 2 | 4 | 6 | 15 | 67 | 82 |
| — | 2 | 2 | — | 1 | 1 | — | — | — | — | 1 | 1 |
| — | — | — | — | — | — | — | — | — | — | — | — |
| — | — | — | — | — | — | — | — | — | — | — | — |
| — | 2 | 2 | — | 2 | 2 | — | — | — | — | 2 | 2 |
| — | — | — | — | — | — | — | — | — | — | — | — |
| — | 5 | 5 | — | 1 | 1 | — | — | — | — | 1 | 1 |
| — | 2 | 2 | — | — | — | — | — | — | — | — | — |
| — | — | — | — | — | — | — | — | — | — | — | — |
| — | 1 | 1 | — | — | — | — | — | — | — | — | — |
| — | 1 | 1 | — | 1 | 1 | — | — | — | — | 1 | 1 |
| — | 1 | 1 | — | — | — | — | — | — | — | — | — |
| — | 7 | 7 | — | — | — | — | 5 | 5 | — | 5 | 5 |
| — | 4 | 4 | 2 | 17 | 19 | 6 | 8 | 14 | 8 | 25 | 33 |
| — | 3 | 3 | — | — | — | — | — | — | — | — | — |
| 22 | 12 | 34 | 6 | 3 | 9 | 19 | 36 | 55 | 23 | 39 | 64 |
| 34 | 142 | 176 | 36 | 86 | 122 | — | 1 | 1 | 36 | 87 | 123 |
| 6 583 | — | 6 583 | 2 013 | — | 2 013 | 2 011 | — | 2 011 | 4 024 | — | 4 024 |
| 1 597 | — | 1 597 | 222 | — | 222 | 633 | — | 633 | 855 | — | 855 |
| — | 2 698 | 2 698 | — | 64 | 64 | — | 1 659 | 1 659 | — | 1 723 | 1 723 |
| 8 958 | 5 535 | 14 493 | 2 801 | 1 779 | 4 580 | 2 772 | 1 904 | 4 676 | 5 573 | 3 683 | 9 256 |

População dos municípios do Estado do Ceará,

Population des municipes de l'État de Ceará,

(CONTINUA)

| PROFISSÕES PROFESSIONS | | MUNICIPIO DE MUNICIPE DE | | | | | | | | | |
|--|---|--|--|---|-----------------------------------|---------------|----------------|-------|-------|-------|---|
| | | HOMENS HOMMES | | | MULHERES FEMMES | | | | | | |
| | | 0 a 20 ans | 21 e + ans | Total Total | 0 a 20 ans | 21 e + ans | Total Total | | | | |
| Produção da matéria prima (<i>Production de la matière pre- mière</i>) | Exploração do solo e sub-solo (<i>Exploitation du sol et du sous- sol</i>) | Exploração do solo (<i>Exploitation du sol</i>) | Agricultura, etc (<i>Agriculture, etc</i>) | 222 | 1 235 | 1 457 | 14 | 35 | 49 | | |
| | | | Criação (<i>Élevage</i>) | — | 1 | 1 | — | — | — | | |
| Transformação e emprego da matéria prima (<i>Transformation et emploi de la matière pre- mière</i>) | Indústrias... (<i>Industries</i>) | Segundo a natureza da matéria prima (<i>D'après la nature de la matière première</i>) | Caça e pesca (<i>Chasse et pêche</i>) | — | — | — | — | — | — | | |
| | | | Extracção de matérias minerais (<i>Extraction de matières minérales</i>) | Pedreiras (<i>Carières</i>) | — | — | — | — | — | — | |
| | | | Minas, salinas, etc (<i>Mines, salines, etc</i>) | — | — | — | — | — | — | — | |
| | | | Textis (<i>Textiles</i>) | — | — | — | — | — | — | — | |
| | | | Couros, pelles, etc (<i>Cuirs, peaux, etc.</i>) | — | 1 | 1 | — | — | — | — | |
| | | | Madeiras (<i>Bois</i>) | — | — | — | — | — | — | — | |
| | | | Metallurgia (<i>Métallurgie</i>) | — | 4 | 4 | — | — | — | — | |
| | | | Cerâmica (<i>Céramique</i>) | — | — | — | — | — | — | — | |
| | | | Productos químicos e analogos (<i>Produits chimiques et produits analogues</i>) | — | 1 | 1 | — | — | — | — | |
| | | | Alimentação (<i>Alimentation</i>) | — | 1 | 1 | — | — | — | — | |
| | | | Vestuario e toucadouros (<i>Atouement et toilette</i>) | — | 3 | 3 | — | 7 | 7 | 7 | |
| | | Administração e profissões libe- raes (<i>Adminis- tration et pro- fessions libé- rales</i>) | Administração (<i>Adminis- tration</i>) | Segundo a aplicação da matéria prima (<i>D'après l'ap- plication de la matière première</i>) | Mobiliário (<i>Aménagement</i>) | — | 19 | 20 | — | — | — |
| Edificação (<i>Bâtiment</i>) | — | | | | 1 | 1 | — | — | — | | |
| | Apparelhos de transporte (<i>Appareils de transport</i>) | | | — | 1 | 1 | — | — | — | | |
| | Produção e transmissão de forças físicas (<i>Production et transmission de forces physiques</i>) | | | — | — | — | — | — | — | — | |
| | Relat ás sciencias, letras e artes Indústrias de luxo (<i>Relat aux sciences lettres et arts Industries de luxe</i>) | | | — | 2 | 2 | 1 | — | 1 | | |
| | Outras (<i>Autres</i>) | | | — | — | — | — | — | — | — | |
| Transportes (<i>Transports</i>) | Transportes (<i>Transports</i>) | | | Marítimos e fluviais (<i>Maritimes et par fleuves</i>) | — | — | — | — | — | — | — |
| | | | | Terrestres e aereos (<i>Terrestres et aériens</i>) | — | — | — | — | — | — | — |
| | | | | Correios, telegraphos e telefones (<i>Postes, télégraphes et téléphones</i>) | — | 1 | 1 | — | — | — | — |
| Comercio (<i>Commerce</i>) | Comercio (<i>Commerce</i>) | | | Bancos, cambio, seguro, comissões, etc (<i>Banques, change, assurance, commissions, etc</i>) | — | — | — | — | — | — | — |
| | | | | Comercio propriamente dito (<i>Commerce proprement dit</i>) | 4 | 59 | 63 | 1 | — | 1 | |
| | | | | Outras especies de commercio (<i>Autres commerces</i>) | — | — | — | — | — | — | — |
| Força publica (<i>Force publique</i>) | Força publica (<i>Force publique</i>) | Exercito (<i>Armée de terre</i>) | Officiaes (<i>Officiers</i>) | — | 1 | 1 | — | — | — | | |
| | | | Praças (<i>Soldats</i>) | — | — | — | — | — | — | | |
| | | Armada (<i>Armée de mer</i>) | Officiaes (<i>Officiers</i>) | — | — | — | — | — | — | | |
| | | | Praças (<i>Soldats</i>) | — | — | — | — | — | — | | |
| | | Polícia (<i>Police</i>) | Officiaes (<i>Officiers</i>) | — | — | — | — | — | — | | |
| | | | Praças (<i>Soldats</i>) | — | 7 | 7 | — | — | — | | |
| Bombeiros (<i>Pompiers</i>) | Bombeiros (<i>Pompiers</i>) | Officiaes (<i>Officiers</i>) | — | — | — | — | — | — | | | |
| | | Praças (<i>Soldats</i>) | — | — | — | — | — | — | | | |
| Administração (<i>Adminis- tration</i>) | Administração (<i>Adminis- tration</i>) | Publica (<i>Publique</i>) | Federal (<i>Service de la Fédération</i>) | — | 3 | 3 | — | — | — | | |
| | | | Estadual (<i>Service des États</i>) | — | — | — | — | — | — | | |
| | | Particular (<i>Privée</i>) | — | — | — | — | — | — | | | |
| Profissões libe- raes (<i>Profes- sions libérales</i>) | Profissões libe- raes (<i>Profes- sions libérales</i>) | Religiosas (<i>Religieuses</i>) | — | 1 | 1 | — | — | — | | | |
| | | Judiciarias (<i>Judiciaires</i>) | — | 3 | 3 | — | — | — | | | |
| | | Médicas (<i>Médicales</i>) | — | — | — | — | — | — | | | |
| | | Magisterio (<i>Enseignement</i>) | — | 1 | 1 | 1 | 1 | 2 | | | |
| | | Sciencias, letras e artes (<i>Sciences, lettres et arts</i>) | — | 7 | 7 | — | 2 | 2 | | | |
| Diversas (<i>Divers</i>) | Diversas (<i>Divers</i>) | Pessoas que vivem de suas rendas (<i>Personnes vivant de leurs revenus</i>) | Serviço domestico (<i>Travail domestique</i>) | 1 | — | 1 | 7 | 8 | 15 | | |
| | | | Mal definidas (<i>Mal déterminées</i>) | 10 | 33 | 43 | 7 | 9 | 16 | | |
| | | Profissão não declarada e sem pro- fissão (<i>Profession inconnue et sans profession</i>) | Profissão não declarada e sem pro- fissão (<i>Profession inconnue et sans profession</i>) | 0 a 14 annos (<i>ans</i>) | 1 407 | — | 1 407 | 1 459 | — | 1 459 | |
| | | | | 15 a 20 » » | 257 | — | 257 | 458 | — | 458 | |
| | | | | 21 e + » » | — | 30 | 30 | — | 1 267 | 1 267 | |
| TOTAL GERAL (<i>Total général</i>) | | | 1 902 | 1 414 | 3 316 | 1 947 | 1 330 | 3 277 | | | |

População dos municípios do Estado do Ceará

Population des municipes de l'État de Ceará

CONCLU

| PROFISSÕES PROFESSIONS | | MUNICÍPIO DE MUNICIPE DE | | | | | | | |
|--|---|---|------------------|------------------|--------------------|-------------------|---------------------|---------------------|---|
| | | HOMENS HOMMES | | | MULHERES FEMMES | | | | |
| | | 0 a 20 ans | 21 e + ans | Total Total | 0 a 20 ans | 21 e + ans | Total Total | | |
| Produção da matéria prima (<i>Production de la matière pre- mière</i>) | Exploração do solo e sub-solo (<i>Exploitation du sol et du sous- sol</i>) | Exploração do solo (Exploitation du sol) { Agricultura, etc (<i>Agriculture, etc</i>) . Criação (Élevage) Caça e pesca (<i>Chasse et pêche</i>) | 650 1 | 2 230 12 | 2 880 13 | 63 — | 296 — | 359 — | |
| | | Extracção de matérias minerais (Extraction de matières minérales) { Pedreiras (<i>Carrières</i>) Minas, salinas, etc (<i>Mines, salines, etc</i>) | — | — | — | — | — | — | — |
| | | Segundo a natureza da matéria prima (<i>D'après la nature de la matière première</i>) { Textis (<i>Textiles</i>) . Couro, pelles, etc. (<i>Cuir, peaux, etc</i>) Madeiras (<i>Bois</i>) Metalurgia (<i>Métallurgie</i>) Cerâmica (<i>Céramique</i>) | 2 — 6 1 | 5 1 9 2 | 7 1 15 3 | 91 — — 2 | 212 — — 12 | 303 — — 14 | |
| Transformação e emprego da matéria prima (<i>Transformation et emploi de la matière première</i>) | Indústrias... (<i>Industries</i>) | Segundo a aplicação da matéria prima (<i>D'après l'application de la matière première</i>) { Productos químicos e analogos (<i>Produits chimiques et produits analogues</i>) Alimentação (<i>Alimentation</i>) Vestuário e tocador (<i>Habillement et toilette</i>) Mobiliário (<i>Ameublement</i>) Edificação (<i>Bâtiment</i>) Aparelhos de transporte (<i>Appareils de transport</i>) Produção e transmissão de forças físicas (<i>Production et transmission de forces physiques</i>) Relat às sciencias, letras e artes Indústrias de luxo (<i>Relat aux sciences lettres et arts Industries de luxe</i>) | — | 2 | 2 | — | — | — | |
| | | | — | 7 | 9 | — | — | — | |
| | | | 4 | 17 | 21 | 114 | 309 | 423 | |
| | | | 2 | 28 | 30 | — | — | — | |
| | | | — | — | — | — | — | — | |
| | | | — | 1 | 1 | — | — | — | |
| | | | — | 1 | 1 | 47 | 57 | 104 | |
| | | | — | — | — | — | — | — | |
| | | | — | — | — | — | — | — | |
| | | | — | — | — | — | — | — | |
| Transportes (<i>Transports</i>) | Outras (<i>Autres</i>) | Marítimos e fluvines (<i>Maritimes et par fleuves</i>) | — | — | — | — | — | — | |
| | | Terrestres e aereos (<i>Terrestres et aériens</i>) | 3 | 2 | 5 | — | — | — | |
| | | Correios, telegraphos e telephones (<i>Postes, télégraphes et téléphones</i>) | — | — | — | — | — | — | |
| Comercio . (<i>Commerce</i>) | Bancos, cambio, seguro, comissões, etc (<i>Banques, change, assurance, commissions, etc</i>) Comercio propriamente dito (<i>Commerce proprement dit</i>) Outras especies de commercio (<i>Autres commerces</i>) | — | 1 | 1 | — | — | — | | |
| | | 15 | 70 | 85 | 2 | 10 | 12 | | |
| | | 2 | — | 2 | — | — | — | | |
| Administração e profissões liberaes (<i>Administration et professions libérales</i>) | Força publica (<i>Force publique</i>) | Exercito (<i>Armée de terre</i>) { Officiaes (<i>Officiers</i>) Praças (<i>Soldats</i>) Armada (<i>Armée de mer</i>) { Officiaes (<i>Officiers</i>) Praças (<i>Soldats</i>) Polícia (<i>Police</i>) { Officiaes (<i>Officiers</i>) Praças (<i>Soldats</i>) Bombeiros (<i>Pompiers</i>) { Officiaes (<i>Officiers</i>) Praças (<i>Soldats</i>) | — | — | — | — | — | — | |
| | | | — | — | — | — | — | — | |
| | | | — | — | — | — | — | — | |
| | | | — | — | — | — | — | — | |
| | | | — | — | — | — | — | — | |
| | | | — | — | — | — | — | — | |
| | | | — | — | — | — | — | — | |
| | | | — | — | — | — | — | — | |
| | | | — | — | — | — | — | — | |
| | | | — | — | — | — | — | — | |
| Diversas (<i>Divers</i>) | Pessoas que vivem de suas rendas (<i>Personnes vivant de leurs revenus</i>) . . . Serviço domestico (<i>Travail domestique</i>) Mal definidas (<i>Mal déterminées</i>) Profissão não declarada e sem profissão (<i>Profession inconnue et sans profession</i>) | Administração (Administration) { Publica (Publique) { Federal (<i>Service de la Fédération</i>) Estadual (<i>Service des États</i>) Municipal (<i>Service du Municipie</i>) Particular (<i>Privée</i>) | 2 | 8 | 10 | 1 | — | 1 | |
| | | | — | 9 | 9 | — | — | — | |
| | | | — | — | — | — | — | — | |
| | | | 3 | 3 | 6 | — | — | — | |
| | | | — | 1 | 1 | — | — | — | |
| | | | — | 4 | 4 | — | 4 | 4 | |
| | | | — | 4 | 4 | — | 4 | 4 | |
| | | | 4 | 32 | 36 | 1 | 4 | 4 | |
| | | | — | — | — | — | — | — | |
| | | | — | — | — | — | — | — | |
| 10 | 3 | 13 | 23 | 23 | 46 | | | | |
| 53 | 110 | 163 | 18 | 45 | 63 | | | | |
| 2 842 | — | 2 842 | 2 871 | — | 2 871 | | | | |
| 326 | — | 326 | 664 | — | 664 | | | | |
| — | 97 | 97 | — | 1 887 | 1 887 | | | | |
| TOTAL GERAL (<i>Total général</i>) | | 3 928 | 2 662 | 6 590 | 3 897 | 2 863 | 6 760 | | |

População dos municípios do Estado do Espírito

Population des municipes de l'État de Espírito

| PROFISSÕES PROFESSIONS | | MUNICIPIO DE AF MUNICÍPE DE AF | | | | | | | | |
|--|--|---|---|---|------------------------|------------------------|----------------|-------|-------|---|
| | | HOMENS HOMMES | | | MULHERES FEMMES | | | | | |
| | | 0 a 20 annos ans | 21 e + annos ans | Total Total | 0 a 20 annos ans | 21 e + annos ans | Total Total | | | |
| Produção da matéria prima (<i>Production de la matière pre- mière</i>) | Exploração do solo e sub-solo (<i>Exploitation du sol et du sous- sol</i>) | Exploração do solo (Exploitation du sol) | Agricultura, etc (Agriculture, etc) | 1 286 | 3 484 | 4 770 | 156 | 202 | 358 | |
| | | | Criação (Élevage) | — | 2 | 2 | — | — | — | |
| | | | Caça e pesca (Chasse et pêche) | — | — | — | — | — | — | |
| | | Extracção de matérias minerais | { Pedreiras (Carrières) | — | — | — | — | — | — | |
| | | (Extraction de matières minerales) | { Minas, salinas, etc | — | — | — | — | — | — | |
| | | | { (Mines, salines, etc) | — | — | — | — | — | — | |
| Transformação e emprego da matéria prima (<i>Transformation et emploi de la matière pre- mière</i>) | Indústrias (<i>Industries</i>) | Segundo a natureza da matéria prima (D'après la nature de la matière première) | Textis (Textiles) | — | — | — | — | — | — | |
| | | | Couros, pelles, etc (Cuir, peaux, etc.) | — | — | — | — | — | — | |
| | | | Madeiras (Bois) | 4 | 7 | 11 | — | — | — | |
| | | | Metallurgia (Métallurgie) | — | 2 | 2 | — | — | — | |
| | | | Cerâmica (Céramique) | — | — | — | — | — | — | |
| | | | Segundo a aplicação da matéria prima (D'après l'ap- plication de la matière pre- mière) | Productos químicos e analogos (Pro- duits chimiques et produits analogues) | — | — | — | — | — | — |
| | | Alimentação (Alimentation) | | — | 4 | 4 | — | — | — | |
| | | Vestuário e tocador (Habilleme nt et toilette) | | 6 | 10 | 16 | 10 | 18 | 28 | |
| | | Mobiliário (Ameublement) | | 1 | 5 | 6 | — | — | — | |
| | | Edificação (Bâtiment) | | 4 | 57 | 61 | — | — | — | |
| | | Prodacção e transmissão de forças phy- sicas (Production et transmission de forces physiques) | — | 11 | 11 | — | — | — | | |
| | | Relat ás sciencias, letras e artes In- dústrias de luxo (Relat aux sciences lettres et arts Industries de luxe) | — | 1 | 1 | — | — | — | | |
| | | Outras (Autres) | — | — | — | — | — | — | | |
| Transportes (<i>Transports</i>) | | Marítimos e fluviaes (Maritimes et par fleuves) | — | — | — | — | — | — | — | |
| | | Terrestres e aéreos (Terrestres et aériens) | 14 | 30 | 44 | — | — | — | | |
| | | Correios, telegraphos e telefones (Postes, télégraphes et téléphones) | — | — | — | — | — | — | | |
| Commercio (<i>Commerce</i>) | | Bancos, cambio, seguro comissões, etc (Banques, change, assurance, commissions, etc) | — | 4 | 4 | — | — | — | | |
| | | Commercio propriamente dito (Commerce proprement dit) | 8 | 102 | 110 | — | 1 | 1 | | |
| | | Outras especies de commercio (Autres commerces) | — | 1 | 1 | — | — | — | | |
| Administração e profissões libe- raes (Adminis- tration et pro- fessions libé- rales) | Força publica (<i>Force publique</i>) | Exercito (Armée de terre) | Officiaes (Officiers) | — | 1 | 1 | — | — | — | |
| | | | Praças (Soldats) | — | — | — | — | — | — | |
| | | Armada (Armée de mer) | Officiaes (Officiers) | — | — | — | — | — | — | |
| | | | Praças (Soldats) | — | — | — | — | — | — | |
| | | Polícia (Police) | — | 4 | 4 | — | — | — | | |
| Bombeiros (Pompiers) | — | — | — | — | — | — | | | | |
| Administração (<i>Administration</i>) | Publica (Publique) | Federal (Service de la Fédération) | 1 | 5 | 6 | — | — | — | | |
| | | Estadual (Service des États) | — | 7 | 7 | — | — | — | | |
| | | Municipal (Service du Municipio) | — | 6 | 6 | — | — | — | | |
| | Particular (Privée) | — | 2 | 2 | — | — | — | | | |
| Profissões libe- raes (Profes- sions libérales) | | Religiosas (Religieuses) | 1 | 2 | 3 | — | — | — | | |
| | | Judiciarias (Judiciaires) | — | 9 | 9 | — | — | — | | |
| | | Médicas (Médicales) | — | 4 | 4 | — | — | — | | |
| | | Magisterio (Enseignement) | 1 | 15 | 16 | 2 | 6 | 8 | | |
| | Sciencias, letras e artes (Sciences, lettres et arts) | 6 | 4 | 10 | 1 | — | 1 | | | |
| Diversas (<i>Divers</i>) | | Pessoas que vivem de suas rendas (Personnes vivant de leurs revenus) | — | 3 | 3 | — | — | — | | |
| | | Serviço domestico (Travail domestique) | 5 | 6 | 11 | 24 | 39 | 63 | | |
| | | Mal definidas (Mal déterminées) | 11 | 11 | 22 | — | — | — | | |
| | | Profissão não declarada e sem pro- fissão (Profession inconnue et sans profession) | 0 a 14 annos (ans) | 4 190 | — | 4 190 | 4 384 | — | 4 384 | |
| | | | 15 a 20 > > | 400 | — | 400 | 1 189 | — | 1 189 | |
| | 21 e + > > | — | 138 | 138 | — | 2 907 | 2 907 | | | |
| TOTAL GERAL (Total général) | | | | 5 938 | 3 938 | 9 876 | 5 766 | 3 173 | 8 939 | |

Santo, por profissões, segundo o sexo e a idade

Santo, par professions, d'après le sexe et l'âge

| FONSO CLAUDIO | | | MUNICIPIO DE ALEGRE | | | | | | | | |
|----------------|----------------|--------|---------------------|----------------|--------|----------------|----------------|--------|----------------|----------------|--------|
| TOTAL | | | HOMENS | | | MULHERES | | | TOTAL | | |
| 0 a 20 anos | 21 e + anos | Total | 0 a 20 anos | 21 e + anos | Total | 0 a 20 anos | 21 e + anos | Total | 0 a 20 anos | 21 e + anos | Total |
| 1 442 | 3 685 | 5 128 | 3 755 | 8 694 | 12 449 | 1 207 | 1 439 | 2 646 | 4 962 | 10 133 | 15 095 |
| — | 2 | 2 | 16 | 25 | 41 | 2 | — | 2 | 18 | 25 | 43 |
| — | — | — | 17 | 60 | 77 | — | — | — | 17 | 60 | 77 |
| — | — | — | 2 | 12 | 14 | — | — | — | 2 | 12 | 14 |
| — | — | — | — | 2 | 2 | 1 | — | 1 | 1 | 2 | 3 |
| — | — | — | — | 2 | 2 | — | — | — | — | 2 | 2 |
| 4 | 7 | 11 | 2 | 58 | 60 | — | — | — | 2 | 58 | 60 |
| — | 2 | 2 | 5 | 50 | 55 | — | — | — | 5 | 50 | 55 |
| — | — | — | 11 | 31 | 42 | — | — | — | 11 | 31 | 42 |
| — | — | — | — | 5 | 5 | — | — | — | — | 5 | 5 |
| — | 4 | 4 | 9 | 25 | 34 | — | 1 | 1 | 9 | 26 | 35 |
| 16 | 28 | 44 | 26 | 64 | 90 | 33 | 103 | 136 | 59 | 167 | 226 |
| 1 | 5 | 6 | 5 | 13 | 18 | — | — | — | 5 | 13 | 18 |
| 4 | 57 | 61 | 27 | 244 | 271 | — | — | — | 27 | 244 | 271 |
| — | 11 | 11 | 4 | 13 | 17 | — | — | — | 4 | 13 | 17 |
| — | 1 | 1 | 1 | 13 | 14 | — | — | — | 1 | 13 | 14 |
| — | 1 | 1 | 3 | 7 | 10 | — | — | — | 3 | 7 | 10 |
| — | — | — | 1 | 12 | 13 | — | — | — | 1 | 12 | 13 |
| — | — | — | 2 | — | 2 | — | — | — | 2 | — | 2 |
| 14 | 30 | 44 | 29 | 120 | 149 | — | — | — | 29 | 120 | 149 |
| — | — | — | 3 | 8 | 11 | 1 | 3 | 4 | 4 | 11 | 15 |
| — | 4 | 4 | 1 | 3 | 4 | — | — | — | 1 | 3 | 4 |
| 8 | 103 | 111 | 61 | 320 | 381 | 1 | 9 | 10 | 62 | 329 | 391 |
| — | 1 | 1 | 7 | 22 | 29 | 2 | 2 | 4 | 9 | 24 | 33 |
| — | 1 | 1 | 1 | 1 | 2 | — | — | — | 1 | 1 | 2 |
| — | — | — | — | — | — | — | — | — | — | — | — |
| — | — | — | — | 1 | 1 | — | — | — | — | 1 | 1 |
| — | 4 | 4 | — | 12 | 12 | — | — | — | — | 12 | 12 |
| — | — | — | — | — | — | — | — | — | — | — | — |
| — | — | — | — | — | — | — | — | — | — | — | — |
| 1 | 5 | 6 | — | 9 | 9 | — | 1 | 1 | — | 10 | 10 |
| — | 7 | 7 | — | 23 | 23 | — | 1 | 1 | — | 24 | 24 |
| — | 6 | 6 | — | 2 | 2 | — | — | — | — | 2 | 2 |
| — | 2 | 2 | 4 | 19 | 23 | — | — | — | 4 | 19 | 23 |
| 1 | 2 | 3 | — | — | — | — | — | — | — | — | — |
| — | 9 | 9 | — | 24 | 24 | — | — | — | — | 24 | 24 |
| — | 4 | 4 | — | 37 | 37 | — | 3 | 3 | — | 40 | 40 |
| 3 | 21 | 24 | 2 | 20 | 22 | 6 | 24 | 30 | 8 | 44 | 52 |
| 7 | 4 | 11 | 7 | 25 | 32 | — | 3 | 3 | 7 | 28 | 35 |
| — | 3 | 3 | — | 44 | 44 | — | — | — | — | 44 | 44 |
| 29 | 45 | 74 | 25 | 14 | 39 | 150 | 165 | 315 | 175 | 179 | 354 |
| 11 | 11 | 22 | 53 | 158 | 211 | 11 | 6 | 17 | 64 | 161 | 228 |
| 8 574 | — | 8 574 | 9 682 | — | 9 682 | 10 263 | — | 10 263 | 19 945 | — | 19 945 |
| 1 589 | — | 1 589 | 634 | — | 634 | 2 659 | — | 2 659 | 3 293 | — | 3 293 |
| — | 3 045 | 3 045 | — | 193 | 193 | — | 6 306 | 6 306 | — | 6 499 | 6 499 |
| 11 704 | 7 111 | 18 815 | 14 395 | 10 385 | 24 780 | 14 336 | 8 066 | 22 402 | 28 731 | 18 451 | 47 182 |

População dos municípios do Estado do Espírito

Population des municipes de l'Etat de Espírito

(CONTINUA)

| PROFISSÕES PROFESSIONS | | | | MUNICIPIO DE MUNICIPE DE | | | | | | |
|--|--|--|--|--|-----------------------|----------------|-----------------------|-----------------------|----------------|---|
| | | | | HOMENS HOMMES | | | MULHERES FEMMES | | | |
| | | | | 0 a 20 anos ans | 21 e + anos ans | Total Total | 0 a 20 anos ans | 21 e + anos ans | Total Total | |
| Produção da matéria prima (<i>Production de la matière pre- mière</i>) | Exploração do solo e sub-solo (<i>Exploitation du sol et du sous- sol</i>) | Exploração do solo (<i>Exploita- tion du sol</i>) | Agricultura, etc (<i>Agriculture, etc</i>) | 1 049 | 2 003 | 3 052 | 656 | 892 | 1 548 | |
| | | | Criação (<i>Élevage</i>) | — | — | — | — | — | — | |
| Transformação e emprego da matéria prima (<i>Transformation et emploi de la matière pre- mière</i>) | Indústrias .. (<i>Industries</i>) | Segundo a natureza da matéria prima (<i>D'après la nature de la matière première</i>) | Caça e pesca (<i>Chasse et pêche</i>) | — | — | — | — | — | — | |
| | | | Extracção de matérias minerais (<i>Extraction de matières minérales</i>) | — | 4 | 4 | — | — | — | |
| | | | Textis (<i>Textiles</i>) | — | — | — | — | — | — | — |
| | | | | Couros, pelles, etc (<i>Cuirs, peaux, etc.</i>) | — | — | — | — | — | — |
| | | | | Madeiras (<i>Bois</i>) | 1 | — | 1 | — | — | — |
| | | | | Metallurgia (<i>Métallurgie</i>) | 2 | 9 | 11 | — | — | — |
| | | | | Cerâmica (<i>Céramique</i>) | — | — | — | — | — | — |
| | | | Productos químicos e análogos (<i>Produits chimiques et produits analogues</i>) | — | — | — | — | — | — | — |
| | | | | Alimentação (<i>Alimentation</i>) | 2 | 11 | 13 | — | — | — |
| | | | | Vestnário e tocador (<i>Habillement et toilette</i>) | 10 | 18 | 28 | 4 | 4 | 8 |
| Mobiliário (<i>Ameublement</i>) | 2 | 5 | | 7 | — | — | — | | | |
| Edificação (<i>Bâtiment</i>) | 7 | 26 | | 33 | — | — | — | | | |
| Outras (<i>Autres</i>) | — | — | — | — | — | — | — | | | |
| | Apparelhos de transporte (<i>Appareils de transport</i>) | 1 | 2 | 3 | — | — | — | | | |
| | Produção e transmissão de forças phy- sicas (<i>Production et transmission de forces physiques</i>) | — | 2 | 2 | — | — | — | | | |
| | Relat ás sciencias, letras e artes In- dústrias de luxo (<i>Relat. aux sciences lettres et arts Industries de luxe</i>) | 2 | 1 | 3 | — | — | — | | | |
| | — | — | 1 | 1 | — | — | — | | | |
| Transportes (<i>Transports</i>) | Marítimos e fluviais (<i>Maritimes et par fleuves</i>) | — | — | 3 | 3 | — | — | | | |
| | | Terrestres e aéreos (<i>Terrestres et aériens</i>) | 2 | 12 | 14 | — | — | — | | |
| | | Correios, telegraphos e telefones (<i>Postes, télégraphes et téléphones</i>) | — | 1 | 1 | — | 1 | 1 | | |
| Comercio (<i>Commerce</i>) | Bancos, cambio, seguro, comissões, etc (<i>Banques, change, assurance, commissions, etc</i>) | — | 1 | 1 | — | — | — | | | |
| | | Comercio propriamente dito (<i>Commerce proprement dit</i>) | 25 | 95 | 120 | — | 12 | 12 | | |
| | | Outras especies de commercio (<i>Autres commerces</i>) | — | 2 | 2 | — | — | — | | |
| Força publica (<i>Force publique</i>) | Exercito (<i>Armée de terre</i>) | Officiaes (<i>Officiers</i>) | — | — | — | — | — | — | | |
| | | Praças (<i>Soldats</i>) | — | — | — | — | — | — | | |
| | | Armada (<i>Armée de mer</i>) | Officiaes (<i>Officiers</i>) | — | — | — | — | — | — | |
| | | | Praças (<i>Soldats</i>) | — | — | — | — | — | — | |
| | | Polícia (<i>Police</i>) | — | 1 | 1 | — | — | — | | |
| Bombeiros (<i>Pompiers</i>) | Officiaes (<i>Officiers</i>) | — | — | — | — | — | — | | | |
| | Praças (<i>Soldats</i>) | — | — | — | — | — | — | | | |
| Administração e profissões libe- raes (<i>Adminis- tration et pro- fessions libé- rales</i>) | Administração (<i>Administration</i>) | Publica (<i>Publique</i>) | Federal (<i>Service de la Fédération</i>) | — | 4 | 4 | — | — | — | |
| | | | Estadual (<i>Service des États</i>) | — | 8 | 8 | — | 1 | 1 | |
| | | | Municipal (<i>Service du Municipè</i>) | — | 2 | 2 | — | 1 | 1 | |
| Profissões libe- raes (<i>Profes- sions libérales</i>) | Particular (<i>Privée</i>) | — | 2 | 2 | 4 | — | 1 | 1 | | |
| | | Religiosas (<i>Religieuses</i>) | — | 1 | 1 | — | — | — | | |
| | | Judiciarias (<i>Judiciaires</i>) | — | 1 | 1 | — | — | — | | |
| | | Médicas (<i>Médicales</i>) | — | 6 | 6 | — | 1 | 1 | | |
| | | Magisterio (<i>Enseignement</i>) | — | 2 | 2 | 4 | 11 | 15 | | |
| Sciencias, letras e artes (<i>Sciences, lettres et arts</i>) | 1 | 2 | 3 | — | — | — | | | | |
| Diversas (<i>Divers</i>) | Pessoas que vivem de suas rendas (<i>Personnes vivant de leurs revenus</i>) | — | — | — | — | — | 1 | 1 | | |
| | | Serviço domestico (<i>Travail domestique</i>) | 1 | 4 | 5 | 19 | 34 | 53 | | |
| | | Mal definidas (<i>Mal déterminées</i>) | 7 | 16 | 23 | — | 1 | 1 | | |
| | | Profissão não declarada e sem pro- fissão (<i>Profession inconnue et sans profession</i>) | 0 a 14 annos (<i>ans</i>) | 2 034 | — | 2 034 | 2 242 | — | 2 242 | |
| | | | 15 a 20 » » | 88 | — | 88 | 377 | — | 377 | |
| 21 e + » » | — | 34 | 34 | — | 1 059 | 1 059 | | | | |
| TOTAL GERAL (<i>Total général</i>) | | | | 3 237 | 2 279 | 5 516 | 3 302 | 2 019 | 5 321 | |

Santo, por profissões, segundo o sexo e a idade

Santo, par professions, d'après le sexe et l'âge

ÇÃO - SUITE)

| ALFREDO CHAVES ALFREDO CHAVES | | | MUNICIPIO DE BENEVENTE MUNICIPE DE BENEVENTE | | | | | | | | |
|----------------------------------|----------------|----------------|---|----------------|----------------|--------------------|----------------|----------------|----------------|----------------|----------------|
| TOTAL TOTAL | | | HOMENS HOMMES | | | MULHERES FEMMES | | | TOTAL TOTAL | | |
| 0 a 20 anos | 21 e + anos | Total Total | 0 a 20 anos | 21 e + anos | Total Total | 0 a 20 anos | 21 e + anos | Total Total | 0 a 20 anos | 21 e + anos | Total Total |
| 1 705 | 2 895 | 4 600 | 757 | 1 565 | 2 322 | 400 | 677 | 1 077 | 1 157 | 2 242 | 3 399 |
| — | — | — | 8 | 38 | 46 | — | — | — | 8 | 38 | 46 |
| — | — | — | — | 4 | 4 | — | — | — | — | 4 | 4 |
| — | 4 | 4 | — | — | — | — | — | — | — | — | — |
| — | — | — | — | — | — | — | — | — | — | — | — |
| 1 | — | 1 | — | 2 | 2 | — | — | — | — | 2 | 2 |
| 2 | 9 | 11 | 2 | 18 | 20 | — | — | — | 2 | 18 | 20 |
| — | — | — | — | — | — | — | — | — | — | — | — |
| 2 | 11 | 13 | 5 | 14 | 19 | — | — | — | 5 | 14 | 19 |
| 14 | 22 | 36 | 4 | 13 | 17 | 6 | 5 | 11 | 10 | 18 | 28 |
| 2 | 5 | 7 | 4 | 5 | 9 | — | — | — | 4 | 5 | 9 |
| 7 | 26 | 33 | 4 | 54 | 58 | — | — | — | 4 | 54 | 58 |
| 1 | 2 | 3 | — | — | — | — | — | — | — | — | — |
| — | 2 | 2 | 1 | 1 | 2 | — | — | — | 1 | 1 | 2 |
| 2 | 1 | 3 | — | — | — | — | — | — | — | — | — |
| — | 1 | 1 | — | 5 | 5 | — | — | — | — | 5 | 5 |
| — | 3 | 3 | 13 | 105 | 118 | — | — | — | 13 | 105 | 118 |
| 2 | 12 | 14 | 4 | 6 | 10 | — | — | — | 4 | 6 | 10 |
| — | 2 | 2 | — | 4 | 4 | — | — | — | — | 4 | 4 |
| — | 1 | 1 | — | 1 | 1 | — | — | — | — | 1 | 1 |
| 25 | 107 | 132 | 46 | 100 | 146 | 1 | 3 | 4 | 47 | 103 | 150 |
| — | 2 | 2 | — | 6 | 6 | — | — | — | — | 6 | 6 |
| — | — | — | — | — | — | — | — | — | — | — | — |
| — | — | — | — | — | — | — | — | — | — | — | — |
| — | — | — | — | 2 | 2 | — | — | — | — | 2 | 2 |
| 1 | 1 | 2 | 1 | 8 | 9 | — | — | — | 1 | 8 | 9 |
| — | — | — | — | — | — | — | — | — | — | — | — |
| — | 4 | 4 | 1 | 8 | 9 | — | — | — | 1 | 8 | 9 |
| — | 9 | 9 | — | 17 | 17 | — | 2 | 2 | — | 19 | 19 |
| — | 3 | 3 | — | 5 | 5 | — | — | — | — | 5 | 5 |
| 2 | 3 | 5 | 5 | 4 | 9 | 5 | 2 | 7 | 10 | 6 | 16 |
| — | 1 | 1 | — | 1 | 1 | — | — | — | — | 1 | 1 |
| — | 7 | 7 | — | 8 | 8 | — | — | — | — | 8 | 8 |
| 4 | 13 | 17 | — | 8 | 8 | 5 | 4 | 9 | 5 | 12 | 17 |
| 1 | 2 | 3 | 2 | 4 | 6 | — | — | — | 2 | 4 | 6 |
| — | 1 | 1 | — | 5 | 5 | — | — | — | — | 5 | 5 |
| 20 | 38 | 58 | 10 | 11 | 21 | 26 | 50 | 76 | 36 | 61 | 97 |
| 7 | 17 | 24 | 49 | 64 | 113 | 8 | 1 | 9 | 57 | 65 | 122 |
| 4 276 | — | 4 276 | 1 717 | — | 1 717 | 1 824 | — | 1 824 | 3 541 | — | 3 541 |
| 465 | — | 465 | 56 | — | 56 | 401 | — | 401 | 457 | — | 457 |
| — | 1 093 | 1 093 | — | 47 | 47 | — | 1 376 | 1 376 | — | 1 423 | 1 423 |
| 6 539 | 4,298 | 10 837 | 2 689 | 2 125 | 4 814 | 2 676 | 2 121 | 4 797 | 5 365 | 4 246 | 9 611 |

População dos municípios do Estado do Espírito

Population des municipes de l'État de Espírito

(CONTINUA)

| PROFISSÕES PROFESSIONS | | | | MUNICIPIO DE BÔA MUNICIPE DE BÔA | | | | | | | | |
|--|--|---|--|---|---|--|-----------------------|-----------------------|----------------|----|----|---|
| | | | | HOMENS HOMMES | | | MULHERES FEMMES | | | | | |
| | | | | 0 a 20 anos ans | 21 e + anos ans | Total Total | 0 a 20 anos ans | 21 e + anos ans | Total Total | | | |
| Produção da matéria prima (<i>Production de la matière pre- mière</i>) | Exploração do solo e sub-solo (<i>Exploitation du sol et du sous- sol</i>) | Exploração do solo (<i>Exploita- tion du sol</i>) | Agricultura, etc (<i>Agriculture, etc</i>) | 731 | 2 386 | 3 117 | 193 | 267 | 460 | | | |
| | | | Criação (<i>Élevage</i>) | — | 3 | 3 | — | 1 | 1 | | | |
| Transformação e emprego da matéria prima (<i>Transformation et emploi de la matière pre- mière</i>) | Indústrias (<i>Industries</i>) | Segundo a natureza da matéria prima (<i>D'après la nature de la matière première</i>) | Caça e pesca (<i>Chasse et pêche</i>) | — | — | — | — | — | — | | | |
| | | | Extracção de matérias minerais (<i>Extraction de matières minérales</i>) | Pedreiras (<i>Carrières</i>) | — | — | — | — | — | — | — | |
| | | | | Minas, salinas, etc (<i>Mines, salines, etc</i>) | — | — | — | — | — | — | — | |
| | | | Segundo a natureza da matéria prima (<i>D'après la nature de la matière première</i>) | Textis (<i>Textiles</i>) | — | — | — | — | — | — | — | |
| | | | | Couros, pelles, etc (<i>Cuir, peaux, etc.</i>) | — | — | — | — | — | — | — | |
| | | | | Madeiras (<i>Bois</i>) | 2 | 8 | 10 | — | — | — | — | |
| | | | | Metallurgia (<i>Métallurgie</i>). Cerâmica (<i>Céramique</i>) | — | 18 | 18 | — | — | — | — | |
| | | | Segundo a aplicação da matéria prima (<i>D'après l'ap- plication de la matière pre- mière</i>) | Produtos químicos e análogos (<i>Produits chimiques et produits analogues</i>) | Alimentação (<i>Alimentation</i>) | — | — | — | — | — | — | — |
| | | | | | Vestuário e toucador (<i>Habillement et toilette</i>) | — | 6 | 6 | 10 | 32 | 42 | |
| | | | | Mobiliário (<i>Ameublement</i>) | Edificação (<i>Bâtiment</i>) | 3 | 73 | 76 | — | — | — | — |
| | | | | | Apparelhos de transporte (<i>Appareils de transport</i>) | 5 | 10 | 15 | — | — | — | — |
| | | | | Produção e transmissão de forças físicas (<i>Production et transmission de forces physiques</i>) | Relat ás sciencias, letras e artes Indústrias de luxo (<i>Relat aux sciences lettres et arts Industries de luxe</i>) | — | 1 | 1 | — | — | — | — |
| | | | | | Outras (<i>Autres</i>) | — | 2 | 2 | — | — | — | — |
| | | | | Transportes (<i>Transports</i>) | Marítimos e fluviacs (<i>Maritimes et par fleuves</i>) | Terrestres e aerocs (<i>Terrestres et aériens</i>) | 7 | 22 | 29 | — | — | — |
| | | | | | | Correios, telegraphos e telephones (<i>Postes, télégraphes et téléphones</i>) | — | 1 | 1 | — | — | — |
| Commercio (<i>Commerce</i>) | Bancos, cambio, seguro, commissões, etc (<i>Banques, change, assurance, commissions, etc</i>) | Commercio propriamente dito (<i>Commerce proprement dit</i>) | | 9 | 115 | 124 | — | 1 | 1 | | | |
| | | Outras especies de commercio (<i>Autres commerces</i>) | | — | 9 | 9 | — | — | — | | | |
| | | Força publica (<i>Force publique</i>) | Exercito (<i>Armée de terre</i>) | — | — | — | — | — | — | | | |
| Administração e profissões libe- raes (<i>Adminis- tration et pro- fessions libé- rales</i>) | Administração (<i>Administration</i>) | Publica (<i>Publique</i>) | Officiaes (<i>Officiers</i>) | — | — | — | — | — | — | | | |
| | | | Praças (<i>Soldats</i>) | — | 3 | 3 | — | — | — | | | |
| | | Armada (<i>Armée de mer</i>) | Officiaes (<i>Officiers</i>) | — | — | — | — | — | — | | | |
| | | | Praças (<i>Soldats</i>) | — | — | — | — | — | — | | | |
| | | Polícia (<i>Police</i>) | Officiaes (<i>Officiers</i>) | — | — | — | — | — | — | | | |
| | | | Praças (<i>Soldats</i>) | — | 3 | 3 | — | — | — | | | |
| | | Bombeiros (<i>Pompiers</i>) | Officiaes (<i>Officiers</i>) | — | — | — | — | — | — | | | |
| | | | Praças (<i>Soldats</i>) | — | — | — | — | — | — | | | |
| | | Particular (<i>Privée</i>) | Federal (<i>Service de la Fédération</i>) | Estadual (<i>Service des États</i>) | — | 3 | 3 | — | 1 | 1 | | |
| | | | | Municipal (<i>Service du Municipè</i>) | 1 | 2 | 3 | — | 1 | 1 | | |
| Religiosas (<i>Religieuses</i>) | — | | | 3 | 3 | — | — | — | | | | |
| Profissões libe- raes (<i>Profes- sions libérales</i>) | Religiosas (<i>Religieuses</i>) | Judiciarias (<i>Judiciaires</i>) | — | 6 | 6 | — | — | — | | | | |
| | | Médicas (<i>Médicales</i>) | 1 | 10 | 11 | — | — | — | | | | |
| | | Magisterio (<i>Enseignement</i>) | — | 4 | 4 | 2 | 2 | 4 | | | | |
| | | Sciencias, letras e artes (<i>Sciences, lettres et arts</i>) | — | 2 | 2 | — | — | — | | | | |
| Diversas (<i>Divers</i>) | Pessoas que vivem de suas rendas (<i>Personnes vivant de leurs revenus</i>) | Serviço domestico (<i>Travail domestique</i>) | Mal definidas (<i>Mal déterminées</i>) | 4 | 1 | 5 | 10 | 22 | 32 | | | |
| | | | Profissão não declarada e sem pro- fissão (<i>Profession inconnue et sans profession</i>) | 2 371 | — | 2 371 | 2 551 | — | 2 551 | | | |
| | | 0 a 14 annos (<i>ans</i>) | 15 a 20 " " | 297 | — | 297 | 636 | — | 636 | | | |
| | | | 21 e + " " | — | 111 | 111 | — | 1 575 | 1 575 | | | |
| TOTAL GERAL (<i>Total général</i>) | | | | 3 454 | 2 845 | 6 299 | 3 402 | 1 902 | 5 304 | | | |

Santo, por profissões, segundo o sexo e a idade

Santo, par professions, d'après le sexe et l'âge

ÇÃO — SUITE)

| FAMILIA | | | MUNICIPIO DE CACHOEIRO DO ITAPEMIRIM | | | | | | | | |
|----------------|----------------|--------|--------------------------------------|----------------|--------|----------------|----------------|--------|----------------|----------------|--------|
| TOTAL | | | HOMENS | | | MULHERES | | | TOTAL | | |
| 0 a 20 anos | 21 e + anos | Total | 0 a 20 anos | 21 e + anos | Total | 0 a 20 anos | 21 e + anos | Total | 0 a 20 anos | 21 e + anos | Total |
| 924 | 2 653 | 3 577 | 2 526 | 7 993 | 10 519 | 737 | 1 289 | 2 026 | 3 263 | 9 282 | 12 545 |
| — | 4 | 4 | 7 | 12 | 19 | — | — | — | 7 | 12 | 19 |
| — | — | — | — | 3 | 3 | — | — | — | — | 3 | 3 |
| — | — | — | — | 10 | 10 | — | — | — | — | 10 | 10 |
| — | — | — | — | 1 | 1 | — | — | — | — | 1 | 1 |
| — | — | — | 15 | 11 | 26 | 20 | 6 | 26 | 35 | 17 | 52 |
| — | — | — | — | 1 | 1 | — | — | — | — | 1 | 1 |
| 2 | 8 | 10 | 11 | 91 | 102 | — | — | — | 11 | 91 | 102 |
| — | 18 | 18 | 8 | 59 | 67 | — | — | — | 8 | 59 | 67 |
| 2 | 9 | 11 | 4 | 20 | 24 | — | — | — | 4 | 20 | 24 |
| — | — | — | 1 | 1 | 2 | — | — | — | 1 | 1 | 2 |
| — | — | — | 11 | 27 | 38 | 1 | 2 | 3 | 12 | 29 | 41 |
| 10 | 38 | 48 | 34 | 87 | 121 | 46 | 197 | 243 | 80 | 284 | 364 |
| — | 1 | 1 | 1 | 26 | 27 | — | — | — | 1 | 26 | 27 |
| 3 | 73 | 76 | 21 | 261 | 282 | — | — | — | 21 | 261 | 282 |
| 5 | 10 | 15 | 2 | 18 | 20 | — | — | — | 2 | 18 | 20 |
| — | 1 | 1 | — | 14 | 14 | — | — | — | — | 14 | 14 |
| — | — | — | 8 | 15 | 23 | — | — | — | 8 | 15 | 23 |
| — | 2 | 2 | 4 | 16 | 20 | — | — | — | 4 | 16 | 20 |
| — | — | — | 3 | 30 | 33 | — | — | — | 3 | 30 | 33 |
| 7 | 22 | 29 | 64 | 208 | 272 | — | — | — | 64 | 208 | 272 |
| — | 1 | 1 | 6 | 13 | 19 | — | 2 | 2 | 6 | 15 | 21 |
| — | 2 | 2 | — | — | — | — | — | — | — | — | — |
| 9 | 116 | 125 | 81 | 345 | 426 | 6 | 18 | 24 | 87 | 363 | 450 |
| — | 9 | 9 | 6 | 30 | 36 | — | — | — | 6 | 30 | 36 |
| — | — | — | — | 4 | 4 | — | — | — | — | 4 | 4 |
| — | 3 | 3 | 1 | 15 | 16 | — | — | — | 1 | 15 | 16 |
| — | — | — | 1 | — | — | — | — | — | — | — | — |
| — | — | — | 1 | 2 | 3 | — | — | — | 1 | 2 | 3 |
| — | — | — | — | 1 | 1 | — | — | — | — | 1 | 1 |
| — | 3 | 3 | 2 | 16 | 18 | — | — | — | 2 | 16 | 18 |
| — | — | — | — | — | — | — | — | — | — | — | — |
| — | 4 | 4 | 1 | 14 | 15 | — | — | — | 1 | 14 | 15 |
| — | 2 | 2 | 3 | 26 | 29 | — | — | — | 3 | 27 | 30 |
| 1 | 3 | 4 | — | 1 | 1 | — | — | — | — | 1 | 1 |
| 1 | — | 1 | 12 | 30 | 42 | 1 | 4 | 5 | 13 | 34 | 47 |
| — | 3 | 3 | — | 4 | 4 | — | — | — | — | 4 | 4 |
| — | 6 | 6 | — | 15 | 15 | — | — | — | — | 15 | 15 |
| 1 | 10 | 11 | 9 | 38 | 47 | 22 | 3 | 25 | 31 | 41 | 72 |
| 2 | 6 | 8 | 2 | 22 | 24 | — | 29 | 29 | 2 | 51 | 53 |
| — | 2 | 2 | 10 | 67 | 77 | 3 | 5 | 8 | 13 | 72 | 85 |
| — | — | — | — | 9 | 9 | — | 2 | 2 | — | 11 | 11 |
| 14 | 23 | 37 | 18 | 25 | 43 | 135 | 226 | 361 | 153 | 251 | 404 |
| 20 | 29 | 49 | 191 | 416 | 607 | 62 | 17 | 79 | 253 | 433 | 686 |
| 4 922 | — | 4 922 | 9 193 | — | 9 193 | 10 106 | — | 10 106 | 19 299 | — | 19 299 |
| 933 | — | 933 | 893 | — | 893 | 2 621 | — | 2 621 | 3 514 | — | 3 514 |
| — | 1 686 | 1 686 | — | 414 | 414 | — | 6 981 | 6 981 | — | 7 395 | 7 395 |
| 6 856 | 4 747 | 11 603 | 13 149 | 10 411 | 23 560 | 13 760 | 8 782 | 22 542 | 26 909 | 19 193 | 46 102 |

População dos municípios do Estado do Espírito

Population des municipes de l'Etat de Espírito
(CONTINUA)

| PROFISSÕES PROFESSIONS | | | | MUNICÍPIO DE CALÇADO MUNICIPE DE CALÇADO | | | | | | |
|--|---|---|---|---|-----------------------|-------|-----------------------|-----------------------|-------|---|
| | | | | HOMENS HOMMES | | | MULHERES FEMMES | | | |
| | | | | 0 a 20 anos ans | 21 e + anos ans | Total | 0 a 20 anos ans | 21 e + anos ans | Total | |
| Produção da matéria prima (<i>Production de la matière pre- mière</i>) | Exploração do solo e sub-solo (<i>Exploitation du sol et du sous- sol</i>) | Exploração do solo (<i>Exploita- tion du sol</i>) | Agricultura, etc (<i>Agriculture, etc</i>) Criação (<i>Élevage</i>) Caça e pesca (<i>Chasse et pêche</i>) | 1 098 | 2 943 | 4 041 | 301 | 490 | 791 | |
| | | Extracção de matérias minerais (<i>Extraction de matières minérales</i>) | Pedreiras (<i>Carrères</i>) Minas, salinas, etc (<i>Mines, salines, etc</i>) | — | — | — | — | — | — | — |
| Transformação e emprego da matéria prima (<i>Transformation et emploi de la matière pre- mière</i>) | Indústrias (<i>Industries</i>) | Segundo a natureza da matéria prima (<i>D'après la na- ture de la matière première</i>) | Textis (<i>Textiles</i>) | — | — | — | — | — | — | |
| | | | Couros, peles, etc (<i>Cuir, peaux, etc.</i>) | — | — | — | — | — | — | |
| | | | Madeiras (<i>Bois</i>) | 2 | 13 | 15 | — | — | — | |
| | | | Metallurgia (<i>Métallurgie</i>) | 3 | 14 | 17 | — | — | — | |
| | | | Cerâmica (<i>Céramique</i>) | 1 | 5 | 6 | — | — | — | |
| | | | Productos químicos e analogos (<i>Produits chimiques et produits analogues</i>) | — | 2 | 2 | — | — | — | |
| | | | Alimentação (<i>Alimentation</i>) | 6 | 10 | 16 | — | 4 | 4 | |
| | | | Vestuario e toucador (<i>Habillement et toilette</i>) | 10 | 22 | 32 | 17 | 63 | 80 | |
| | | | Mobiliário (<i>Ameublement</i>) | 1 | 3 | 4 | — | — | — | |
| | | | Edificação (<i>Bâtiment</i>) | 14 | 73 | 87 | — | — | — | |
| Transportes (<i>Transports</i>) | Segundo a ap- plicação da matéria prima (<i>D'après l'ap- plication de la matière pre- mière</i>) | Apparelhos de transporte (<i>Appareils de transport</i>) | — | 7 | 7 | — | — | — | | |
| | | Produção e transmissão de forças físicas (<i>Production et transmission de forces physiques</i>) | 1 | 8 | 9 | — | — | — | | |
| | | Relat ás sciencias, letras e artes Indústrias de luxo (<i>Relat aux sciences lettres et arts Industries de luxe</i>) | 1 | 1 | 2 | — | — | — | | |
| | | Outras (<i>Autres</i>) | — | — | — | — | — | — | | |
| | | Comercio (<i>Commerce</i>) | Outras especies de commercio (<i>Autres commerces</i>) | Bancos, cambio, seguro, comissões, etc (<i>Banques, change, assurance, commissions, etc</i>) | — | 2 | 2 | — | — | — |
| | | | | Comercio propriamente dito (<i>Commerce proprement dit</i>) | 24 | 105 | 129 | 1 | 2 | 3 |
| | | | | — | — | 4 | — | — | — | |
| | | Força publica (<i>Force publique</i>) | Exercito (<i>Armée de terre</i>) | Officiaes (<i>Officiers</i>) | — | — | — | — | — | — |
| | | | | Praças (<i>Soldats</i>) | — | — | — | — | — | — |
| | | | | Armada (<i>Armée de mer</i>) | — | — | — | — | — | — |
| Officiaes (<i>Officiers</i>) | — | | | — | — | — | — | — | | |
| Praças (<i>Soldats</i>) | — | | | — | — | — | — | — | | |
| Administração e profissões libe- raes (<i>Adminis- tration et pro- fessions libé- rales</i>) | Administração (<i>Administration</i>) | Polícia (<i>Police</i>) | Officiaes (<i>Officiers</i>) | — | — | — | — | — | | |
| | | | Praças (<i>Soldats</i>) | — | — | — | — | — | | |
| | | | Bombeiros (<i>Pompiers</i>) | — | — | — | — | — | — | |
| | | | Officiaes (<i>Officiers</i>) | — | — | — | — | — | — | |
| Profissões libe- raes (<i>Profes- sions libérales</i>) | Religiosas (<i>Religieuses</i>), Judiciarias (<i>Judiciaires</i>) Medicas (<i>Médicales</i>) Magisterio (<i>Enseignement</i>) Sciencias, letras e artes (<i>Sciences, lettres et arts</i>) | Federal (<i>Service de la Fédération</i>) Estadual (<i>Service des États</i>) Municipal (<i>Service du Municipie</i>) | — | 3 | 3 | — | — | — | | |
| | | | — | 14 | 14 | — | — | — | | |
| | | | Particular (<i>Privée</i>) | 2 | 3 | 5 | — | — | — | |
| | | | — | 9 | 9 | — | 1 | 1 | | |
| | | | — | 18 | 18 | — | 1 | 1 | | |
| Diversas (<i>Divers</i>) | Pessoas que vivem de suas rendas (<i>Personnes vivant de leurs revenus</i>) Serviço domestico (<i>Travail domestique</i>) Mal definidas (<i>Mal déterminées</i>) Profissão não declarada e sem pro- fissão (<i>Profession inconnue et sans profession</i>) | 0 a 14 annos (<i>ans</i>) 15 a 20 > 21 e + > | — | 3 | 3 | — | — | — | | |
| | | | — | 11 | 11 | — | — | — | | |
| | | | — | 9 | 10 | — | — | — | | |
| | | | — | 25 | 41 | 191 | 232 | | | |
| | | | — | 38 | 50 | 3 | 8 | 11 | | |
| TOTAL GERAL (<i>Total général</i>) | | | 0 a 14 annos (<i>ans</i>) | 2 970 | — | 2 970 | 3 364 | — | 3 364 | |
| | | | 15 a 20 > | 191 | — | 191 | 837 | — | 837 | |
| | | | 21 e + > | — | 130 | 130 | — | 2 059 | 2 059 | |
| | | | | 4 367 | 3 529 | 7 896 | 4 566 | 2 826 | 7 392 | |

População dos municípios do Estado do Espírito

Population des municipes de l'État de Espírito

(CONTINUA)

| PROFISSÕES PROFESSIONS | | | MUNICIPIO DE CONCEI MUNICIPE DE CONCEI | | | | | | | |
|---|---|---|---|--|----------------|--------------------|---------------|----------------|-----|---|
| | | | HOMENS HOMMES | | | MULHERES FEMMES | | | | |
| | | | 0 a 20 ans | 21 e + ans | Total Total | 0 a 20 ans | 21 e + ans | Total Total | | |
| Produção da matéria prima (<i>Production de la matière pre- mière</i>) | Exploração do solo e sub-solo (<i>Exploitation du sol et du sous- sol</i>) | Exploração do solo (<i>Exploitation du sol</i>) | Agricultura, etc (<i>Agriculture, etc</i>) | 97 | 956 | 1 053 | 12 | 113 | 125 | |
| | | | Criação (<i>Élevage</i>) | — | 12 | 12 | — | — | — | |
| Transformação e emprego da matéria prima (<i>Transformation et emploi de la matière pre- mière</i>) | Indústrias (<i>Industries</i>) | Segundo a natureza da matéria prima (<i>D'après la nature de la matière première</i>) | Caça e pesca (<i>Chasse et pêche</i>) | 1 | 12 | 13 | — | — | — | |
| | | | Extracção de matérias minerais (<i>Extraction de matières minérales</i>) | Pedreiras (<i>Carières</i>) | — | 4 | 4 | — | — | — |
| | | | Minas, salinas, etc (<i>Mines, salines, etc</i>) | — | — | — | — | — | — | |
| | | | Textis (<i>Textiles</i>) | — | 1 | 1 | — | — | — | |
| | | | Couros, peles, etc. (<i>Cuir, peaux, etc.</i>) | — | — | — | — | — | — | |
| | | | Madeiras (<i>Bois</i>) | — | 1 | 1 | — | — | — | |
| | | | Metallurgia (<i>Métallurgie</i>) | — | 9 | 9 | — | — | — | |
| | | | Cerâmica (<i>Céramique</i>) | — | — | — | — | 1 | 1 | |
| | | | Productos químicos e analogos (<i>Produits chimiques et produits analogues</i>) | — | — | — | — | — | — | |
| | | | Alimentação (<i>Alimentation</i>) | — | 6 | 6 | — | 1 | 1 | |
| | | | Vestuario e toucador (<i>Habillement et toilette</i>) | — | 10 | 10 | — | 4 | 21 | |
| | | | Mobiliário (<i>Ameublement</i>) | — | 4 | 4 | — | — | — | |
| Transportes (<i>Transports</i>) | Outras (<i>Autres</i>) | Edificação (<i>Bâtiment</i>) | 2 | 43 | 45 | — | — | — | | |
| | | Apparehos de transporte (<i>Appareils de transport</i>) | — | — | — | — | — | — | | |
| | | Produção e transmissão de forças físicas (<i>Production et transmission de forces physiques</i>) | 1 | — | 1 | — | — | — | | |
| | | Relat ás sciencias, letras e artes Indústrias de luxo (<i>Relat aux sciences lettres et arts Industries de luxe</i>) | — | 1 | 1 | — | 3 | 3 | | |
| | | Comercio.. (<i>Commerce</i>) | Bancos, cambio, seguro, commissões, etc. (<i>Banques, change, assurance, commissions, etc</i>) | Maritimos e fluviaes (<i>Maritimes et par fleuves</i>) | 2 | 28 | 30 | — | — | — |
| | | | | Terrestres e aéreos (<i>Terrestres et aériens</i>) | 6 | 33 | 39 | — | — | — |
| | | | | Correios, telegraphos e telephones (<i>Postes, télégraphes et téléphones</i>) | — | 6 | 6 | — | 1 | 1 |
| | | Administração e profissões libe- raes (<i>Administration et profes- sions libérales</i>) | Administração (<i>Administration</i>) | Bombeiros (<i>Pompiers</i>) | — | — | — | — | — | — |
| | | | | Polícia (<i>Police</i>) | — | 3 | 3 | — | — | — |
| | | | | Armada (<i>Armée de mer</i>) | — | 2 | 2 | — | — | — |
| | | Diversas (<i>Divers</i>) | Pessoas que vivem de suas rendas (<i>Personnes vivant de leurs revenus</i>) | Exercito (<i>Armée de terre</i>) | — | 3 | 3 | — | — | — |
| | | | | Armada (<i>Armée de mer</i>) | — | 2 | 2 | — | — | — |
| Polícia (<i>Police</i>) | — | | | 3 | 3 | — | — | — | | |
| Profissões libe- raes (<i>Professions libérales</i>) | Particular (<i>Privée</i>) | Officiaes (<i>Officiers</i>) | — | 25 | 25 | — | — | — | | |
| | | Praças (<i>Soldats</i>) | — | — | — | — | — | — | | |
| | | Officiaes (<i>Officiers</i>) | — | — | — | — | — | — | | |
| Profissões libe- raes (<i>Professions libérales</i>) | Publica (<i>Publique</i>) | Officiaes (<i>Officiers</i>) | — | — | — | — | — | — | | |
| | | Praças (<i>Soldats</i>) | — | — | — | — | — | — | | |
| | | Officiaes (<i>Officiers</i>) | — | — | — | — | — | — | | |
| Profissões libe- raes (<i>Professions libérales</i>) | Federal (<i>Service de la Fédération</i>) | Officiaes (<i>Officiers</i>) | — | — | — | — | — | — | | |
| | | Praças (<i>Soldats</i>) | — | — | — | — | — | — | | |
| | | Officiaes (<i>Officiers</i>) | — | — | — | — | — | — | | |
| Profissões libe- raes (<i>Professions libérales</i>) | Estadual (<i>Service des États</i>) | Officiaes (<i>Officiers</i>) | — | — | — | — | — | — | | |
| | | Praças (<i>Soldats</i>) | — | — | — | — | — | — | | |
| | | Officiaes (<i>Officiers</i>) | — | — | — | — | — | — | | |
| Profissões libe- raes (<i>Professions libérales</i>) | Municipal (<i>Service du Municipipe</i>) | Officiaes (<i>Officiers</i>) | — | — | — | — | — | — | | |
| | | Praças (<i>Soldats</i>) | — | — | — | — | — | — | | |
| | | Officiaes (<i>Officiers</i>) | — | — | — | — | — | — | | |
| Profissões libe- raes (<i>Professions libérales</i>) | Religiosas (<i>Religieuses</i>) | Officiaes (<i>Officiers</i>) | — | — | — | — | — | — | | |
| | | Praças (<i>Soldats</i>) | — | — | — | — | — | — | | |
| | | Officiaes (<i>Officiers</i>) | — | — | — | — | — | — | | |
| Profissões libe- raes (<i>Professions libérales</i>) | Judiciarias (<i>Judiciaires</i>) | Officiaes (<i>Officiers</i>) | — | — | — | — | — | — | | |
| | | Praças (<i>Soldats</i>) | — | — | — | — | — | — | | |
| | | Officiaes (<i>Officiers</i>) | — | — | — | — | — | — | | |
| Profissões libe- raes (<i>Professions libérales</i>) | Médicas (<i>Médicales</i>) | Officiaes (<i>Officiers</i>) | — | — | — | — | — | — | | |
| | | Praças (<i>Soldats</i>) | — | — | — | — | — | — | | |
| | | Officiaes (<i>Officiers</i>) | — | — | — | — | — | — | | |
| Profissões libe- raes (<i>Professions libérales</i>) | Magisterio (<i>Enseignement</i>) | Officiaes (<i>Officiers</i>) | — | — | — | — | — | — | | |
| | | Praças (<i>Soldats</i>) | — | — | — | — | — | — | | |
| | | Officiaes (<i>Officiers</i>) | — | — | — | — | — | — | | |
| Profissões libe- raes (<i>Professions libérales</i>) | Sciencias, letras e artes (<i>Sciences, lettres et arts</i>) | Officiaes (<i>Officiers</i>) | — | — | — | — | — | — | | |
| | | Praças (<i>Soldats</i>) | — | — | — | — | — | — | | |
| | | Officiaes (<i>Officiers</i>) | — | — | — | — | — | — | | |
| Profissões libe- raes (<i>Professions libérales</i>) | Serviço domestico (<i>Travail domestique</i>) | Officiaes (<i>Officiers</i>) | — | — | — | — | — | — | | |
| | | Praças (<i>Soldats</i>) | — | — | — | — | — | — | | |
| | | Officiaes (<i>Officiers</i>) | — | — | — | — | — | — | | |
| Profissões libe- raes (<i>Professions libérales</i>) | Mal definidas (<i>Mal déterminées</i>) | Officiaes (<i>Officiers</i>) | — | — | — | — | — | — | | |
| | | Praças (<i>Soldats</i>) | — | — | — | — | — | — | | |
| | | Officiaes (<i>Officiers</i>) | — | — | — | — | — | — | | |
| Profissões libe- raes (<i>Professions libérales</i>) | Profissão não declarada e sem pro- fissão (<i>Profession inconnue et sans profession</i>) | Officiaes (<i>Officiers</i>) | — | — | — | — | — | — | | |
| | | Praças (<i>Soldats</i>) | — | — | — | — | — | — | | |
| | | Officiaes (<i>Officiers</i>) | — | — | — | — | — | — | | |
| Profissões libe- raes (<i>Professions libérales</i>) | 0 a 14 annos (<i>ans</i>) | Officiaes (<i>Officiers</i>) | 978 | — | 978 | 1 106 | — | 1 106 | | |
| | | Praças (<i>Soldats</i>) | 196 | — | 196 | 402 | — | 402 | | |
| | | Officiaes (<i>Officiers</i>) | — | 36 | 36 | — | 1 107 | 1 107 | | |
| Profissões libe- raes (<i>Professions libérales</i>) | 15 a 20 > > | Officiaes (<i>Officiers</i>) | — | — | — | — | — | — | | |
| | | Praças (<i>Soldats</i>) | — | — | — | — | — | — | | |
| | | Officiaes (<i>Officiers</i>) | — | — | — | — | — | — | | |
| Profissões libe- raes (<i>Professions libérales</i>) | 21 e + > > | Officiaes (<i>Officiers</i>) | — | — | — | — | — | — | | |
| | | Praças (<i>Soldats</i>) | — | — | — | — | — | — | | |
| | | Officiaes (<i>Officiers</i>) | — | — | — | — | — | — | | |
| TOTAL GERAL (<i>Total général</i>) | | | 1 323 | 1 370 | 2 693 | 1 535 | 1 286 | 2 821 | | |

Santo, por profissões, segundo o sexo e a idade

Santo, par professions, d'après le sexe et l'âge
 ÇÃO — SUITE)

| ÇÃO DA BARRA | | | MUNICIPIO DE ESPIRITO SANTO | | | | | | | | |
|------------------|------------------|-------------|-----------------------------|------------------|-------------|------------------|------------------|-------------|------------------|------------------|-------------|
| TOTAL TOTAL | | | HOMENS HOMMES | | | MULHERES FEMMES | | | TOTAL TOTAL | | |
| 0 a 20 annos ans | 21 e + annos ans | Total Total | 0 a 20 annos ans | 21 e + annos ans | Total Total | 0 a 20 annos ans | 21 e + annos ans | Total Total | 0 a 20 annos ans | 21 e + annos ans | Total Total |
| 109 | 1 069 | 1 178 | 95 | 398 | 493 | 14 | 28 | 42 | 109 | 426 | 535 |
| 12 | 12 | 12 | 1 | 1 | 1 | 1 | 1 | 1 | 1 | 1 | 1 |
| 1 | 12 | 13 | 5 | 76 | 81 | — | — | — | 5 | 76 | 81 |
| — | 4 | 4 | 1 | 6 | 7 | — | — | — | 1 | 6 | 7 |
| — | — | — | — | — | — | — | — | — | — | — | — |
| — | 1 | 1 | — | — | — | — | — | — | — | — | — |
| — | — | — | — | — | — | — | — | — | — | — | — |
| — | 1 | 1 | — | 1 | 1 | — | — | — | — | 1 | 1 |
| — | 9 | 9 | 2 | 15 | 17 | — | — | — | 2 | 15 | 17 |
| — | 1 | 1 | — | — | — | — | — | — | — | — | — |
| — | — | — | — | 1 | 1 | — | — | — | — | 1 | 1 |
| — | 7 | 7 | 2 | 8 | 10 | — | — | — | 2 | 8 | 10 |
| — | — | — | — | — | — | — | — | — | — | — | — |
| 4 | 31 | 35 | 4 | 20 | 24 | 19 | 89 | 108 | 23 | 109 | 132 |
| — | 4 | 4 | — | 1 | 1 | — | — | — | — | 1 | 1 |
| 2 | 43 | 45 | 9 | 93 | 102 | — | — | — | 9 | 93 | 102 |
| — | — | — | — | 1 | 1 | — | — | — | — | 1 | 1 |
| — | — | — | — | — | — | — | — | — | — | — | — |
| 1 | — | 1 | 1 | 6 | 7 | — | — | — | 1 | 6 | 7 |
| — | — | — | — | — | — | — | — | — | — | — | — |
| — | 4 | 4 | — | 3 | 3 | 3 | — | 3 | 3 | 3 | 6 |
| — | — | — | — | 3 | 3 | — | — | — | — | 3 | 3 |
| 2 | 28 | 30 | 28 | 243 | 271 | — | — | — | 28 | 243 | 271 |
| 6 | 33 | 39 | 8 | 57 | 65 | — | — | — | 8 | 57 | 65 |
| — | 7 | 7 | 3 | 8 | 11 | — | 1 | 1 | 3 | 9 | 12 |
| — | — | — | 5 | 11 | 16 | — | — | — | 5 | 11 | 16 |
| 8 | 59 | 67 | 23 | 108 | 131 | — | 4 | 4 | 23 | 112 | 135 |
| — | — | — | — | 4 | 4 | — | 1 | 1 | — | 5 | 5 |
| — | — | — | — | 3 | 3 | — | — | — | — | 3 | 3 |
| — | 3 | 3 | 17 | 365 | 382 | — | — | — | 17 | 365 | 382 |
| — | — | — | — | — | — | — | — | — | — | — | — |
| — | 2 | 2 | — | — | — | — | — | — | — | — | — |
| — | 3 | 3 | — | — | — | — | — | — | — | — | — |
| — | 25 | 25 | — | 7 | 7 | — | — | — | — | 7 | 7 |
| — | — | — | — | — | — | — | — | — | — | — | — |
| — | — | — | — | 2 | 2 | — | — | — | — | 2 | 2 |
| — | 13 | 13 | — | 33 | 33 | — | 2 | 2 | — | 35 | 35 |
| — | 7 | 7 | — | 20 | 20 | — | — | — | — | 20 | 20 |
| — | 8 | 8 | 1 | 7 | 8 | — | — | — | 1 | 7 | 8 |
| — | 4 | 4 | 5 | 9 | 14 | — | — | — | 5 | 9 | 14 |
| — | — | — | — | 3 | 3 | — | — | — | — | 3 | 3 |
| — | 1 | 1 | — | 3 | 3 | — | — | — | — | 3 | 3 |
| — | 1 | 1 | — | 2 | 2 | — | 2 | 2 | — | 4 | 4 |
| — | 8 | 8 | — | 4 | 4 | 7 | 14 | 21 | 7 | 18 | 25 |
| — | 8 | 8 | 3 | 18 | 21 | — | — | — | 3 | 18 | 21 |
| — | 3 | 3 | — | 9 | 9 | — | 4 | 4 | — | 13 | 13 |
| 19 | 23 | 42 | 14 | 20 | 34 | 33 | 96 | 129 | 47 | 116 | 163 |
| 24 | 79 | 103 | 17 | 58 | 75 | 4 | 3 | 7 | 21 | 61 | 82 |
| 2 084 | — | 2 084 | 1 095 | — | 1 095 | 1 155 | — | 1 155 | 2 250 | — | 2 250 |
| 598 | — | 598 | 139 | — | 139 | 350 | — | 350 | 489 | — | 489 |
| — | 1 143 | 1 143 | — | 48 | 48 | — | 1 117 | 1 117 | — | 1 165 | 1 165 |
| 2 858 | 2 656 | 5 514 | 1 477 | 1 675 | 3 152 | 1 585 | 1 361 | 2 946 | 3 062 | 3 036 | 6 098 |

População dos municípios do Estado do Espírito

Population des municipes de l'État de Espírito

(CONTINUA)

| PROFISSÕES PROFESSIONS | | MUNICIPIO DO ESPIRITO SANTO MUNICÍPE DO ESPIRÍTO SÁNIO | | | | | | | |
|--|---|--|--|-------|-----------------------|-----------------------|-------|-------|-------|
| | | HOMENS HOMMES | | | MULHERES FEMMES | | | | |
| | | 0 a 20 anos ans | 21 e + anos ans | Total | 0 a 20 anos ans | 21 e + anos ans | Total | | |
| Produção da matéria prima (<i>Production de la matière pre- mière</i>) | Exploração do solo e sub-solo (<i>Exploitation du sol et du sous- sol</i>) | Exploração do solo (Agricultura, etc) (<i>Exploitation du sol (Agriculture, etc)</i>) | 1 029 | 2 763 | 3 792 | 361 | 537 | 898 | |
| | | Criação (Elevage) (<i>Création (Élevage)</i>) | — | 1 | 1 | — | — | — | |
| | | Caça e pesca (<i>Chasse et pêche</i>) | — | — | — | — | — | — | |
| Transformação e emprego da matéria prima (<i>Transformation et emploi de la matière pre- mière</i>) | Indústrias (<i>Industries</i>) | Extracção de matérias minerais (Pedreiras (Carrières) Minas, salinas, etc) (<i>Extraction de matières minérales (Mines, salines, etc)</i>) | — | — | — | — | — | — | |
| | | Segundo a natureza da matéria prima (<i>D'après la nature de la matière première</i>) | Textis (Textiles) (<i>Textils (Textiles)</i>) | — | 2 | 2 | 1 | — | 1 |
| | | | Couros, pelles, etc (Cuir, peaux, etc) (<i>Couirs, peaux, etc</i>) | — | — | — | — | — | — |
| | | | Madeiras (Bois) (<i>Matières (Bois)</i>) | — | 2 | 2 | — | — | — |
| | | | Metallurgia (Métallurgie) (<i>Métallurgie (Métallurgie)</i>) | — | 10 | 10 | — | — | — |
| | | | Cerâmica (Céramique) (<i>Céramique (Céramique)</i>) | — | 1 | 1 | — | — | — |
| | | Segundo a aplicação da matéria prima (<i>D'après l'ap- plication de la matière pre- mière</i>) | Productos químicos e analogos (Produits chimiques et produits analogues) (<i>Produits chimiques et produits analogues</i>) | — | 1 | 1 | — | — | — |
| | | | Alimentação (Alimentation) (<i>Alimentation (Alimentation)</i>) | — | 1 | 1 | — | — | — |
| | | | Vestuario e tocador (Habillement et toilette) (<i>Habillement et toilette</i>) | — | 1 | 6 | 2 | 2 | 4 |
| | | | Mobiliário (Ameublement) (<i>Ameublement (Ameublement)</i>) | — | 4 | 42 | 46 | — | — |
| | | | Apparelhos de transporte (Appareils de transport) (<i>Appareils de transport</i>) | — | — | 3 | 3 | — | — |
| | | Outras (Autres) | Produção e transmissão de forças físicas (Production et transmission de forces physiques) (<i>Production et transmission de forces physiques</i>) | — | 3 | 3 | — | — | — |
| | | | Relat ás sciencias lettras e artes Indústrias de luxo (Relat aux sciences lettres et arts Industries de luxe) (<i>Relat aux sciences lettres et arts Industries de luxe</i>) | — | — | 1 | 1 | — | — |
| | | | — | — | — | — | — | — | — |
| | | Transportes (<i>Transports</i>) | Marítimos e fluviaes (Maritimes et par fleuves) (<i>Maritimes et par fleuves</i>) | — | — | — | — | — | — |
| Terrestres e aereos (Terrestres et aériens) (<i>Terrestres et aériens</i>) | — | | 9 | 34 | 43 | — | — | | |
| Correios, telegraphos e telephones (Postes, télégraphes et téléphones) (<i>Postes, télégraphes et téléphones</i>) | — | | — | 2 | 2 | — | — | | |
| Commercio. (<i>Commerce</i>) | Bancos, cambio, seguro, commissões, etc (Banques, change, assurance, commissions, etc) (<i>Banques, change, assurance, commissions, etc</i>) | — | — | — | — | — | — | | |
| | Commercio propriamente dito (Commerce proprement dit) (<i>Commerce proprement dit</i>) | — | 19 | 53 | 72 | — | — | | |
| | Outras especies de commercio (Autres commerces) (<i>Autres commerces</i>) | — | — | — | — | — | — | | |
| Administração e profissões libe- raes (Adminis- tration et pro- fessions libé- rales) | Força publica (<i>Force publique</i>) | Exercito (Armée de terre) { Officiaes (Officiers) Praças (Soldats) (<i>Armée de terre (Officiers, Soldats)</i>) | — | — | — | — | — | — | |
| | | Armada (Armée de mer) { Officiaes (Officiers) Praças (Soldats) (<i>Armée de mer (Officiers, Soldats)</i>) | — | — | — | — | — | — | |
| | | Polícia (Police) { Officiaes (Officiers) Praças (Soldats) (<i>Police (Officiers, Soldats)</i>) | — | 5 | 5 | — | — | — | |
| | | Bombeiros (Pompiers) { Officiaes (Officiers) Praças (Soldats) (<i>Pompiers (Officiers, Soldats)</i>) | — | — | — | — | — | — | |
| | | — | — | — | — | — | — | — | |
| Administração (<i>Administration</i>) | Publica (Publique) { Federal (Service de la Fédération) Estadual (Service des États) Municipal (Service du Municipè) (<i>Publique (Service de la Fédération, Service des États, Service du Municipè)</i>) | — | — | 1 | 1 | — | — | | |
| | | — | — | 2 | 2 | — | — | | |
| | | — | — | 1 | 1 | — | — | | |
| Particular (Privée) (<i>Particulaire (Privée)</i>) | — | 1 | 2 | 3 | — | 1 | | | |
| Profissões libe- raes (Profes- sions libérales) | Religiosas (Religieuses) (<i>Religieuses (Religieuses)</i>) | — | 1 | 1 | — | — | — | | |
| | Judiciarias (Judiciaires) (<i>Judiciaires (Judiciaires)</i>) | — | 1 | 1 | — | — | — | | |
| | Médicas (Médicales) (<i>Médicales (Médicales)</i>) | — | 7 | 7 | — | — | — | | |
| | Magisterio (Enseignement) (<i>Enseignement (Enseignement)</i>) | — | 1 | 8 | 9 | 3 | 3 | | |
| | Sciencias, lettras e artes (Sciences, lettres et arts) (<i>Sciences, lettres et arts</i>) | — | 2 | 14 | 16 | — | — | | |
| Diversas (<i>Divers</i>) | Pessoas que vivem de suas rendas (Personnes vivant de leurs revenus) (<i>Personnes vivant de leurs revenus</i>) | Serviço domestico (Travail domestique) (<i>Travail domestique</i>) | — | 4 | 5 | 9 | 15 | 27 | 42 |
| | | Mal definidas (Mal déterminées) (<i>Mal déterminées</i>) | — | 1 | 16 | 17 | — | — | |
| | | Profissão não declarada e sem pro- fissão (Profession inconnue et sans profession) (<i>Profession inconnue et sans profession</i>) | — | 2 931 | — | 2 931 | 3 065 | — | 3 065 |
| | | 0 a 14 annos (ans) (<i>0 a 14 ans</i>) | — | 210 | — | 210 | 716 | — | 716 |
| | | 15 a 20 " " (<i>15 a 20 " "</i>) | — | — | 35 | 35 | — | 1 698 | 1 698 |
| 21 e + " " (<i>21 e + " "</i>) | — | — | — | — | — | — | — | | |
| TOTAL GERAL (Total général) | | | 4 213 | 3 024 | 7 237 | 4 160 | 2 268 | 6 428 | |

Santo, por profissões, segundo o sexo e a idade

Santo, par professions, d'après le sexe et l'âge
 ÇÃO - SUITE)

| DO RIO PARDO DO RIO PARDO | | | MUNICIPIO DE GUARAPARY MUNICIPE DE GUARAPARY | | | | | | | | |
|------------------------------|------------------------|----------------|---|------------------------|----------------|------------------------|------------------------|----------------|------------------------|------------------------|----------------|
| TOTAL TOTAL | | | HOMENS HOMMES | | | MULHERES FEMMES | | | TOTAL TOTAL | | |
| 0 a 20 annos ans | 21 e + annos ans | Total Total | 0 a 20 annos ans | 21 e + annos ans | Total Total | 0 a 20 annos ans | 21 e + annos ans | Total Total | 0 a 20 annos ans | 21 e + annos ans | Total Total |
| 1 390 | 3 300 | 4 690 | 416 | 1 765 | 2 181 | 236 | 634 | 870 | 652 | 2 399 | 3 051 |
| — | 1 | 1 | 2 | — | 2 | — | — | — | 2 | — | 2 |
| — | — | — | 21 | 179 | 200 | — | — | — | 21 | 179 | 200 |
| 1 | — | 1 | — | 16 | 16 | — | — | — | — | 16 | 16 |
| — | — | — | — | — | — | — | — | — | — | — | — |
| 1 | 2 | 3 | — | — | — | — | — | — | — | — | — |
| — | — | — | — | — | — | — | — | — | — | — | — |
| — | 2 | 2 | — | 3 | 3 | — | — | — | — | 3 | 3 |
| — | 10 | 10 | — | 4 | 4 | — | — | — | — | 4 | 4 |
| — | 1 | 1 | — | — | — | — | — | — | — | — | — |
| — | 1 | 1 | — | — | — | 1 | — | 1 | 1 | — | 1 |
| — | 1 | 1 | 3 | 6 | 9 | — | 1 | 1 | 3 | 7 | 10 |
| 3 | 8 | 11 | 1 | 9 | 10 | 4 | 55 | 59 | 5 | 64 | 69 |
| 4 | 42 | 46 | 1 | 4 | 4 | — | — | — | 1 | 4 | 4 |
| — | — | — | 1 | 27 | 28 | — | — | — | — | 27 | 28 |
| — | 3 | 3 | — | 1 | 1 | — | — | — | — | 1 | 1 |
| — | — | — | — | — | — | — | — | — | — | — | — |
| — | 3 | 3 | — | — | — | — | — | — | — | — | — |
| — | — | — | — | — | — | — | — | — | — | — | — |
| — | 1 | 1 | — | — | — | — | — | — | — | — | — |
| — | — | — | — | 2 | 2 | — | — | — | — | 2 | 2 |
| — | — | — | 1 | 13 | 14 | — | — | — | 1 | 13 | 14 |
| 9 | 34 | 43 | 15 | 30 | 45 | — | — | — | 15 | 30 | 45 |
| — | 2 | 2 | — | — | — | — | — | — | — | — | — |
| — | — | — | — | — | — | — | 1 | 1 | — | 1 | 1 |
| 19 | 53 | 72 | 17 | 98 | 115 | — | 5 | 5 | 17 | 103 | 120 |
| — | — | — | 1 | 2 | 3 | — | — | — | 1 | 2 | 3 |
| — | — | — | — | — | — | — | — | — | — | — | — |
| — | — | — | — | — | — | — | — | — | — | — | — |
| — | 5 | 5 | — | 3 | 3 | — | — | — | — | 3 | 3 |
| — | — | — | — | — | — | — | — | — | — | — | — |
| — | 1 | 1 | — | 6 | 6 | — | — | — | — | 6 | 6 |
| — | 2 | 2 | — | 10 | 10 | — | — | — | — | 10 | 10 |
| — | 1 | 1 | — | 3 | 3 | — | 1 | 1 | — | 3 | 3 |
| 1 | 3 | 4 | — | 1 | 1 | — | — | — | — | 1 | 1 |
| — | 1 | 1 | — | 1 | 1 | — | — | — | — | 1 | 1 |
| — | 1 | 1 | — | 4 | 4 | — | — | — | — | 4 | 4 |
| — | 7 | 7 | — | 1 | 1 | — | — | — | — | 1 | 1 |
| 1 | 11 | 12 | — | 3 | 3 | 2 | 10 | 12 | 2 | 13 | 15 |
| 2 | 14 | 16 | — | 3 | 3 | — | — | — | — | 3 | 3 |
| — | 1 | 1 | — | 8 | 8 | — | — | — | — | 8 | 8 |
| 19 | 32 | 51 | 12 | 4 | 16 | 26 | 43 | 69 | 38 | 47 | 85 |
| 1 | 16 | 17 | — | 7 | 7 | 2 | 1 | 3 | 2 | 8 | 10 |
| 5 996 | — | 5 996 | 2 350 | — | 2 350 | 2 304 | — | 2 304 | 4 654 | — | 4 654 |
| 926 | — | 926 | 264 | — | 264 | 597 | — | 597 | 861 | — | 861 |
| — | 1 733 | 1 733 | — | 32 | 32 | — | 1 632 | 1 632 | — | 1 664 | 1 664 |
| 8 373 | 5.292 | 13 665 | 3 104 | 2 245 | 5 349 | 3 172 | 2 383 | 5 555 | 6 276 | 4 628 | 10 904 |

População dos municípios do Estado do Espírito

Population des municipes de l'État de Espírito

(CONTINUA)

| PROFISSÕES PROFESSIONS | | MUNICIPIO DE MUNICÍPE DE | | | | | | | |
|--|---|---|--|----------------|-----------------------|-----------------------|----------------|-------|---|
| | | HOMENS HOMMES | | | MULHERES FEMMES | | | | |
| | | 0 a 20 anos ans | 21 e + anos ans | Total Total | 0 a 20 anos ans | 21 e + anos ans | Total Total | | |
| Produção da matéria prima (<i>Production de la matière pre- mière</i>) | Exploração do solo e sub-solo (<i>Exploitation du sol et du sous- sol</i>) | Exploração do solo (Exploração do solo) { Agricultura, etc (<i>Agriculture, etc</i>) Criação (Elevage) Caça e pesca (<i>Chasse et pêche</i>) | 950 | 2 750 | 3 700 | 292 | 444 | 736 | |
| | | Extracção de materias minerais (Extraction de matières minérales) { Pedreiras (Carridres) Minas, salinas, etc (<i>Mines, salines, etc</i>) | 67 | 180 | 247 | — | — | — | |
| Transformação e emprego da matéria prima (<i>Transformation et emploi de la matière pre- mière</i>) | Indústrias... (<i>Industries</i>) | Segundo a natureza da matéria prima (D'après la nature de la matière première) { Textis (Textiles) Couros, pelles, etc. (Cuir, peaux, etc.) Madeiras (Bois) Metalurgia (Métallurgie). Cerâmica (Céramique) | — | — | — | 1 | — | 1 | |
| | | Segundo a aplicação da matéria prima (D'après l'application de la matière première) { Productos químicos e analogos (<i>Produits chimiques et produits analogues</i>) Alimentação (Alimentation) Vestuario e tocador (<i>Habillement et toilette</i>) | — | 2 | 2 | — | — | — | |
| | | | 8 | 16 | 24 | — | — | — | |
| | | Mobiliário (Ameublement) Edificação (Bâtiment) Aparelhos de transporte (Appareils de transport) Produção e transmissão de forças físicas (Production et transmission de forces physiques) Relat ás sciencias, lettras e artes Indústrias de luxo (Relat aux sciences lettres et arts Industries de luxe | 3 | 18 | 21 | 12 | 81 | 93 | |
| | | | 5 | 4 | 4 | — | — | — | |
| | | | 5 | 84 | 89 | — | — | — | |
| | | | — | — | — | — | — | — | |
| | | Transportes (<i>Transports</i>) | Outras (Autres) Maritimos e fluvines (Maritimes et par fleuves) Terrestres e aereos (Terrestres et aériens) Correios, telegraphos e telefones (Postes, télégraphes et téléphones) | — | 1 | 1 | — | — | — |
| | | | | — | 51 | 51 | — | — | — |
| | | | | 4 | 19 | 23 | — | — | — |
| Comercio (<i>Commerce</i>) | Bancos, cambio, seguro, comissões, etc (Banques, change, assurance, commissions, etc) Comercio propriamente dito (Commerce proprement dit) Outras especies de comercio (Autres commerces) | — | 4 | 4 | 1 | 1 | — | | |
| | | 2 | 2 | 4 | — | — | — | | |
| Força publica (<i>Force publique</i>) | Armada (Armée de mer) Polícia (Police) Bombeiros (Pompiers) | 23 | 107 | 130 | 4 | 4 | — | | |
| | | — | 6 | 6 | — | — | — | | |
| | | — | — | — | — | — | — | | |
| | | — | 12 | 12 | — | — | — | | |
| Administração e profissões liberaes (<i>Administration et professions libérales</i>) | Administração (Administration) Particular (Privée) Religiosas (Religieuses) Judiciarias (Judiciaires) Medicas (Médicales) Magisterio (Enseignement) Sciencias, lettras e artes (Sciences, lettres et arts) | — | — | — | — | — | — | | |
| | | — | — | — | — | — | — | | |
| | | — | 4 | 4 | — | — | — | | |
| | | — | — | — | — | — | — | | |
| Diversas (<i>Divers</i>) | Pessoas que vivem de suas rendas (Personnes vivant de leurs revenus) Serviço domestico (Travail domestique) Mal definidas (Mal déterminées) Profissão não declarada e sem profissão (Profession inconnue et sans profession) | — | 15 | 15 | — | — | — | | |
| | | 1 | 11 | 12 | — | — | — | | |
| | | — | 6 | 6 | — | — | — | | |
| | | 1 | 2 | 3 | 2 | 2 | 4 | | |
| Profissões liberaes (<i>Professions libérales</i>) | Religiosas (Religieuses) Judiciarias (Judiciaires) Medicas (Médicales) Magisterio (Enseignement) Sciencias, lettras e artes (Sciences, lettres et arts) | — | — | — | — | — | — | | |
| | | — | 6 | 6 | — | — | — | | |
| | | — | 3 | 3 | — | 9 | 9 | | |
| | | — | 6 | 6 | — | 9 | 9 | | |
| Diversas (<i>Divers</i>) | Pessoas que vivem de suas rendas (Personnes vivant de leurs revenus) Serviço domestico (Travail domestique) Mal definidas (Mal déterminées) Profissão não declarada e sem profissão (Profession inconnue et sans profession) | — | 3 | 3 | — | — | — | | |
| | | 13 | 4 | 17 | 33 | 76 | 109 | | |
| | | 6 | 21 | 27 | — | — | — | | |
| | | 3 296 | — | 3 296 | 3 364 | — | 3 364 | | |
| 332 | — | 332 | 971 | — | 971 | | | | |
| — | 32 | 82 | — | 2 681 | 2 681 | | | | |
| TOTAL GERAL (Total général) | | | 4 720 | 3 529 | 8 249 | 4 692 | 3 315 | 8 007 | |

Santo, por profissões, segundo o sexo e a idade

Santo, par professions, d'après le sexe et l'âge

ÇÃO — SUITE)

| ITAPEMIRIM ITAPEMIRIM | | | MUNICIPIO DE LINHARES MUNICIPE DE LINHARES | | | | | | | | |
|--------------------------|-----------------------|----------------|---|-----------------------|----------------|-----------------------|-----------------------|----------------|-----------------------|-----------------------|----------------|
| TOTAL TOTAL | | | HOMENS HOMMES | | | MULHERES FEMMES | | | TOTAL TOTAL | | |
| 0 a 20 anos ans | 21 e + anos ans | Total Total | 0 a 20 anos ans | 21 e + anos ans | Total Total | 0 a 20 anos ans | 21 e + anos ans | Total Total | 0 a 20 anos ans | 21 e + anos ans | Total Total |
| 1 242 | 3 194 | 4 436 | 1 120 | 4 173 | 5 293 | 353 | 658 | 1 011 | 1 473 | 4 831 | 6 304 |
| — | 3 | 3 | — | 13 | 12 | — | — | — | 3 | 10 | 13 |
| 2 | 43 | 45 | 2 | 5 | 7 | 1 | — | 1 | 1 | 5 | 6 |
| 67 | 180 | 247 | 1 | 11 | 12 | — | — | — | 1 | 11 | 12 |
| — | 2 | 2 | 1 | 4 | 5 | — | — | — | 1 | 4 | 5 |
| 1 | — | 1 | — | 3 | 3 | — | — | — | — | 3 | 3 |
| — | — | — | — | 1 | 1 | — | — | — | — | 1 | 1 |
| — | 12 | 12 | 2 | 31 | 33 | — | — | — | 2 | 31 | 33 |
| 2 | 26 | 28 | 4 | 30 | 34 | — | — | — | 4 | 30 | 34 |
| — | 3 | 3 | 6 | 10 | 16 | 1 | — | 1 | 7 | 10 | 17 |
| — | 2 | 2 | — | — | — | — | — | — | — | — | — |
| 8 | 16 | 24 | — | 19 | 19 | — | — | — | — | 19 | 19 |
| 15 | 99 | 114 | 6 | 15 | 21 | 12 | 54 | 66 | 18 | 69 | 87 |
| — | 4 | 4 | 1 | 14 | 15 | — | — | — | 1 | 14 | 15 |
| 5 | 84 | 89 | 9 | 131 | 140 | — | — | — | 9 | 131 | 140 |
| — | — | — | — | 3 | 3 | — | — | — | — | 3 | 3 |
| 1 | 11 | 12 | — | 4 | 4 | — | — | — | — | 4 | 4 |
| 20 | 12 | 32 | 1 | 6 | 7 | — | — | — | 1 | 6 | 7 |
| — | 1 | 1 | — | 2 | 2 | — | — | — | — | 2 | 2 |
| — | 51 | 51 | 2 | 27 | 29 | — | — | — | 2 | 27 | 29 |
| 4 | 19 | 23 | 30 | 118 | 148 | — | — | — | 30 | 118 | 148 |
| — | 5 | 5 | 2 | 2 | 4 | — | — | — | 2 | 2 | 4 |
| 2 | 2 | 4 | — | 1 | 1 | — | — | — | — | 1 | 1 |
| 23 | 111 | 134 | 33 | 195 | 228 | — | 5 | 5 | 33 | 200 | 233 |
| — | 6 | 6 | 1 | 5 | 6 | — | — | — | 1 | 5 | 6 |
| — | — | — | — | — | — | — | — | — | — | — | — |
| — | — | — | — | — | — | — | — | — | — | — | — |
| — | 12 | 12 | — | 7 | 7 | — | — | — | — | 7 | 7 |
| — | 4 | 4 | 2 | 13 | 15 | — | — | — | 2 | 13 | 15 |
| — | — | — | — | — | — | — | — | — | — | — | — |
| — | 15 | 15 | 2 | 19 | 21 | — | — | — | 2 | 19 | 21 |
| 1 | 11 | 12 | — | 18 | 18 | — | — | — | — | 18 | 18 |
| — | 6 | 6 | 1 | 3 | 4 | — | — | — | 1 | 3 | 4 |
| 3 | 4 | 7 | 1 | 3 | 4 | — | — | — | 1 | 3 | 4 |
| 1 | — | 1 | — | 1 | 1 | — | — | — | — | 1 | 1 |
| — | 6 | 6 | 1 | 7 | 8 | — | — | — | 1 | 7 | 8 |
| — | 12 | 12 | 1 | 10 | 11 | — | 3 | 3 | 1 | 13 | 14 |
| — | 13 | 15 | — | 7 | 7 | 9 | 11 | 20 | 9 | 18 | 27 |
| — | 6 | 6 | 1 | 26 | 27 | — | — | — | 1 | 26 | 27 |
| — | 3 | 3 | — | — | — | — | — | — | — | 3 | 3 |
| 46 | 80 | 126 | 21 | 20 | 41 | 29 | 42 | 71 | 50 | 62 | 112 |
| 6 | 21 | 27 | 28 | 103 | 131 | 1 | 4 | 5 | 29 | 107 | 136 |
| 6 660 | — | 6 660 | 4 807 | — | 4 807 | 5 093 | — | 5 093 | 9 900 | — | 9 900 |
| 1 303 | — | 1 303 | 546 | — | 546 | 1 198 | — | 1 198 | 1 744 | — | 1 744 |
| — | 2 763 | 2 763 | — | 63 | 63 | — | 3 135 | 3 135 | — | 3 198 | 3 198 |
| 9 412 | 6 844 | 16 256 | 6 633 | 5 121 | 11 754 | 6 697 | 3 913 | 10 610 | 13 330 | 9 034 | 22 364 |

População dos municípios do Estado do Espírito

Population des municipes de l'État de Espírito

(CONTINUA)

| PROFISSÕES PROFESSIONS | | | MUNICIPIO DE NOVA MUNICÍPE DE NOVA | | | | | |
|--|--|---|---------------------------------------|-----------------------|----------------|-----------------------|-----------------------|----------------|
| | | | HOMENS HOMMES | | | MULHERES FEMMES | | |
| | | | 0 a 20 anos ans | 21 e + anos ans | Total Total | 0 a 20 anos ans | 21 e + anos ans | Total Total |
| Produção da matéria prima (<i>Production de la matière pre- mière</i>) | Exploração do solo e sub-solo (<i>Exploitation du sol et du sous- sol</i>) | Exploração do solo (Agricultura, etc) (Agriculture, etc.) | 611 | 1 384 | 1 995 | 213 | 288 | 501 |
| | | Criação (Élevage) Caça e pesca (Chasse et pêche) | 6 | 42 | 48 | 2 | — | 2 |
| Transformação e emprego da matéria prima (<i>Transformation et emploi de la matière pre- mière</i>) | Indústrias (<i>Industries</i>) | Extração de matérias minerais (Pedreiras (Carrières) Mimas, salinas, etc. (Mines, salines, etc.) | — | 1 | 1 | — | — | — |
| | | Segundo a natureza da matéria prima (D'après la nature de la matière première) | — | — | — | — | 1 | 1 |
| | | Textis (Textiles) | — | — | — | — | — | — |
| | | Couros, pelles, etc (Cuir, peaux, etc.) | — | — | — | — | — | — |
| | | Madeiras (Bois) | — | 1 | 1 | — | — | — |
| | | Metallurgia (Métallurgie) | 1 | 2 | 3 | — | — | — |
| | | Cerâmica (Céramique) | — | 1 | 1 | — | — | — |
| | | Productos químicos e analogos (Produits chimiques et produits analogues) | — | 1 | 1 | — | — | — |
| | | Alimentação (Alimentation) | — | 16 | 16 | — | 1 | 1 |
| | | Vestuário e tocador (Habillement et toilette) | 3 | 7 | 10 | 17 | 38 | 55 |
| Administração e profissões libe- raes (Adminis- tration et profes- sions libérales) | Administração (Administration) | Segundo a aplicação da matéria prima (D'après l'application de la matière première) | 1 | 5 | 6 | — | — | — |
| | | Mobiliário (Ameublement) | 1 | 22 | 23 | — | — | — |
| | | Edificação (Bâtiment) | — | — | — | — | — | — |
| | | Apparelhos de transporte (Appareils de transport) | — | 6 | 6 | — | — | — |
| | | Produção e transmissão de forças físicas (Production et transmission de forces physiques) | — | 4 | 4 | — | — | — |
| | | Relações de luxo (Relat aux sciences lettres et arts Industries de luxe) | — | 2 | 2 | — | 1 | 1 |
| | | Outras (Autres) | — | — | — | — | — | — |
| | | Marítimos e fluviais (Maritimes et par fleuves) | — | 2 | 2 | — | — | — |
| | | Terrestres e aéreos (Terrestres et aériens) | 7 | 28 | 35 | — | — | — |
| | | Correios, telegraphos e telephones (Postes, télégraphes et téléphones) | 1 | 1 | 2 | — | — | — |
| Comercio .. (Commerce) | Comercio .. (Commerce) | Bancos, cambio, seguro, commissões, etc (Banques, change, assurance, commissions, etc) | 2 | 2 | 4 | — | — | — |
| | | Comercio propriamente dito (Commece proprement dit) | 18 | 91 | 109 | 1 | 5 | 6 |
| | | Outras especies de commercio (Autres commerces) | — | 1 | 1 | — | — | — |
| Força publica (Force publique) | Força publica (Force publique) | Exercito (Armée de terre) | — | — | — | — | — | — |
| | | Armada (Armée de mer) | — | — | — | — | — | — |
| | | Polícia (Police) | — | — | — | 4 | 4 | — |
| | | Bombeiros (Pompiers) | — | — | — | — | — | — |
| | | Officiaes (Officiers) Praças (Soldats) | — | — | — | — | — | — |
| Profissões libe- raes (Profes- sions libérales) | Profissões libe- raes (Profes- sions libérales) | Religiosas (Religieuses) | — | — | — | — | — | — |
| | | Judiciarias (Judiciaires) | — | 1 | 1 | — | — | — |
| | | Médicas (Médicales) | — | 4 | 4 | 2 | 4 | 6 |
| | | Magisterio (Enseignement) | — | 2 | 2 | — | — | — |
| Diversas .. (Divers) | Diversas .. (Divers) | Sciencias, letras e artes (Sciences, lettres et arts) | — | — | — | — | — | — |
| | | Pessoas que vivem de suas rendas (Personnes vivant de leurs revenus) | — | — | — | — | — | — |
| | | Serviço domestico (Travail domestique) | 9 | 2 | 11 | 44 | 39 | 83 |
| | | Mal definidas (Mal déterminées) | 8 | 13 | 21 | 2 | 2 | 4 |
| TOTAL GERAL (Total général) | TOTAL GERAL (Total général) | Profissão não declarada e sem profissão (Profession inconnue et sans profession) | 1 639 | — | 1 639 | 1 664 | — | 1 664 |
| | | 0 a 14 annos (ans) | 178 | — | 178 | 494 | — | 494 |
| | | 15 a 20 > > | — | 34 | 34 | — | 1 220 | 1 220 |
| TOTAL GERAL (Total général) | | | 2 486 | 1 692 | 4 178 | 2 439 | 1 600 | 4 039 |

Santo, por profissões, segundo o sexo e a idade

Santo, par professions, d'après le sexe et l'âge

ÇÃO - SUITE)

| ALMEIDA ALMEIDA | | | MUNICIPIO DE PÃO GIGANTE MUNICIPE DE PÃO GIGANTE | | | | | | | | |
|--------------------|----------------|-------|---|----------------|-------|--------------------|----------------|-------|----------------|----------------|--------|
| TOTAL TOTAL | | | HOMENS HOMMES | | | MULHERES FEMMES | | | TOTAL TOTAL | | |
| 0 a 20 anos | 21 e + anos | Total | 0 a 20 anos | 21 e + anos | Total | 0 a 20 anos | 21 e + anos | Total | 0 a 20 anos | 21 e + anos | Total |
| 824 | 1 672 | 2 496 | 711 | 1 700 | 2 411 | 156 | 265 | 421 | 867 | 1 965 | 2 832 |
| 8 | 42 | 50 | 1 | 1 | 1 | — | — | — | — | 1 | 1 |
| — | 1 | 1 | — | 3 | 3 | — | — | — | — | 3 | 3 |
| — | — | — | — | — | — | — | — | — | — | — | — |
| — | 1 | 1 | — | 1 | 1 | — | — | — | — | 1 | 1 |
| — | — | — | — | — | — | — | — | — | — | — | — |
| — | 1 | 1 | 4 | 14 | 18 | — | — | — | 4 | 14 | 18 |
| 1 | 2 | 3 | 23 | 75 | 98 | — | — | — | 23 | 75 | 98 |
| — | 1 | 1 | 1 | 3 | 4 | — | 1 | 1 | 1 | 4 | 5 |
| — | — | — | — | — | — | — | — | — | — | — | — |
| — | 17 | 17 | 2 | 9 | 11 | — | — | — | 2 | 9 | 11 |
| 20 | 45 | 65 | 3 | 18 | 21 | 7 | 25 | 32 | 10 | 43 | 53 |
| 1 | 5 | 6 | 15 | — | 15 | — | — | — | 15 | — | 15 |
| 1 | 22 | 23 | — | 67 | 67 | — | — | — | — | 67 | 67 |
| — | 6 | 6 | 1 | 3 | 4 | — | — | — | 1 | 3 | 4 |
| — | 4 | 4 | — | 3 | 3 | — | — | — | — | 3 | 3 |
| — | — | — | — | — | — | — | — | — | — | — | — |
| — | 3 | 3 | 1 | 3 | 4 | — | — | — | 1 | 3 | 4 |
| — | — | — | — | 2 | 2 | — | — | — | — | 2 | 2 |
| — | 2 | 2 | — | 3 | 3 | — | — | — | — | 3 | 3 |
| 7 | 28 | 35 | 9 | 43 | 52 | — | — | — | 9 | 43 | 52 |
| — | — | — | — | — | — | — | — | — | — | — | — |
| 1 | 1 | 2 | 4 | 1 | 5 | — | 1 | 1 | 4 | 2 | 6 |
| — | — | — | — | — | — | — | — | — | — | — | — |
| 2 | 2 | 4 | — | 3 | 3 | — | — | — | — | 3 | 3 |
| 19 | 96 | 115 | 31 | 104 | 135 | — | 10 | 10 | 31 | 114 | 145 |
| — | 1 | 1 | 1 | 6 | 7 | — | — | — | 1 | 6 | 7 |
| — | — | — | — | — | — | — | — | — | — | — | — |
| — | — | — | — | — | — | — | — | — | — | — | — |
| — | — | — | — | 1 | 1 | — | — | — | — | 1 | 1 |
| — | 4 | 4 | 1 | 4 | 5 | — | — | — | 1 | 4 | 5 |
| — | — | — | — | — | — | — | — | — | — | — | — |
| — | 4 | 4 | 1 | 8 | 9 | — | — | — | 1 | 8 | 9 |
| — | 1 | 1 | — | 4 | 4 | — | — | — | — | 4 | 4 |
| — | 5 | 6 | — | — | — | — | — | — | — | — | — |
| — | 2 | 2 | 1 | 11 | 12 | — | — | — | 1 | 11 | 12 |
| — | — | — | — | 3 | 3 | — | — | — | — | 3 | 3 |
| — | 1 | 1 | — | 5 | 5 | — | — | — | — | 5 | 5 |
| — | 1 | 1 | — | 6 | 6 | — | 2 | 2 | — | 8 | 8 |
| 2 | 8 | 10 | — | 5 | 5 | 3 | 4 | 7 | 3 | 9 | 12 |
| — | 2 | 2 | — | 1 | 1 | — | — | — | — | 1 | 1 |
| — | — | — | — | — | — | — | — | — | — | — | — |
| 53 | 41 | 94 | 8 | 11 | 19 | 25 | 22 | 47 | 33 | 33 | 66 |
| 10 | 15 | 25 | 70 | 185 | 255 | — | 4 | 4 | 70 | 189 | 259 |
| 3 303 | — | 3 303 | 2 243 | — | 2 243 | 2 566 | — | 2 566 | 4 809 | — | 4 809 |
| 672 | — | 672 | 208 | — | 208 | 672 | — | 672 | 880 | — | 880 |
| — | 1 254 | 1 254 | — | 112 | 112 | — | 1 700 | 1 700 | — | 1 812 | 1 812 |
| 4 925 | 3 292 | 8 217 | 3 338 | 2 418 | 5 756 | 3 429 | 2 034 | 5 463 | 6 767 | 4 452 | 11 219 |

População dos municípios do Estado do Espírito

Population des municipes de l'État de Espírito

(CONTINUA)

| PROFISSÕES PROFESSIONS | | | | MUNICIPIO DE MUNICIPE DE | | | | | |
|--|---|---|--|--|-----------------------|-------|-----------------------|-----------------------|-------|
| | | | | HOMENS HOMMES | | | MULHERES FEMMES | | |
| | | | | 0 a 20 anos ans | 21 e + anos ans | Total | 0 a 20 anos ans | 21 e + anos ans | Total |
| Produção da matéria prima (<i>Production de la matière pre- mière</i>) | Exploração do solo e sub-solo (<i>Exploitation du sol et du sous- sol</i>) | Exploração do solo (<i>Exploita- tion du sol</i>) | Agricultura, etc (<i>Agriculture, etc</i>) | 685 | 1 686 | 2 371 | 402 | 631 | 1 033 |
| | | | Criação (<i>Elevage</i>) | — | — | — | — | — | — |
| | | | Caça e pesca (<i>Chasse et pêche</i>) | 2 | 4 | 6 | — | — | — |
| Transformação e emprego da matéria prima (<i>Transformati- on et emploi de la matière pre- mière</i>) | Indústrias (<i>Industries</i>) | Segundo a natureza da matéria prima (<i>D'après la nature de la matière première</i>) | Extracção de matérias minerais (<i>Extraction de matières minérales</i>) | — | 1 | 1 | — | — | — |
| | | | Textis (<i>Textiles</i>) | — | — | — | — | — | — |
| | | | | Couros, pelles, etc (<i>Cuirs, peaux, etc.</i>) | — | — | — | — | — |
| | | | | Madeiras (<i>Bois</i>) | — | 4 | 4 | — | — |
| | | | | Metallurgia (<i>Métallurgie</i>) | — | 3 | 3 | — | — |
| | | | | Cerâmica (<i>Céramique</i>) | — | 1 | 1 | — | — |
| | | | Segundo a aplicação da matéria prima (<i>D'après l'ap- plication de la matière pre- mière</i>) | Productos químicos e analogos (<i>Produits chimiques et produits analogues</i>) | — | — | — | — | — |
| | | | | Alimentação (<i>Alimentation</i>) | 1 | 6 | 7 | — | — |
| | | | | Vestuario e tocador (<i>Habillement et toilette</i>) | — | 5 | 5 | 5 | 10 |
| | | | | Mobiliário (<i>Ameublement</i>) | — | 1 | 1 | — | — |
| Edificação (<i>Bâtiment</i>) | 14 | 26 | | 40 | — | — | | | |
| Transportes (<i>Transports</i>) | Outras (<i>Autres</i>) | Apparelhos de transporte (<i>Appareils de transport</i>) | — | 2 | 2 | — | — | — | |
| | | Produção e transmissão de forças físicas (<i>Production et transmission de forces physiques</i>) | — | 5 | 5 | — | — | | |
| | | Relat ás sciencias, letras e artes Indústrias de luxo (<i>Relat aux sciences lettres et arts Industries de luxe</i>) | — | 1 | 1 | — | — | | |
| Commercio (<i>Commerce</i>) | Bancos, cambio, seguro, comissões, etc (<i>Banques, change, assurance, commissions, etc</i>) | Commercio propriamente dito (<i>Commerce proprement dit</i>) | 23 | 104 | 127 | 2 | 2 | 4 | |
| | | Outras especies de commercio (<i>Autres commerces</i>) | — | 2 | 2 | — | — | — | |
| Administração e profissões libe- raes (<i>Adminis- tration et pro- fessions libé- rales</i>) | Força publica (<i>Force publique</i>) | Exercito (<i>Armée de terre</i>) | Officiaes (<i>Officiers</i>) | — | — | — | — | — | — |
| | | | Praças (<i>Soldats</i>) | — | — | — | — | — | — |
| | | | Armada (<i>Armée de mer</i>) | Officiaes (<i>Officiers</i>) | — | — | — | — | — |
| | | | | Praças (<i>Soldats</i>) | — | — | — | — | — |
| Administração (<i>Adminis- tration</i>) | Publica (<i>Publique</i>) | Federal (<i>Service de la Fédération</i>) | — | 5 | 5 | — | — | — | |
| | | | Estadual (<i>Service des États</i>) | — | 6 | 6 | — | 1 | 1 |
| Profissões libe- raes (<i>Profes- sions libérales</i>) | Particular (<i>Privée</i>) | Municipal (<i>Service du Municipipe</i>) | — | 5 | 5 | — | — | — | |
| | | | — | 1 | 1 | 2 | 1 | 1 | |
| | | | Religiosas (<i>Religieuses</i>) | — | — | — | — | — | — |
| | | | Judiciarias (<i>Judiciaires</i>) | — | 1 | 1 | — | — | — |
| | | | Médicas (<i>Médicales</i>) | — | 2 | 2 | — | — | — |
| Diversas (<i>Divers</i>) | Pessoas que vivem de suas rendas (<i>Personnes vivant de leurs revenus</i>) | Serviço domestico (<i>Travail domestique</i>) | Magisterio (<i>Enseignement</i>) | — | 1 | 1 | 1 | 6 | 7 |
| | | | Sciencias, letras e artes (<i>Sciences, lettres et arts</i>) | — | 2 | 2 | — | — | — |
| Diversas (<i>Divers</i>) | Mal definidas (<i>Mal déterminées</i>) | Profissão não declarada e sem pro- fissão (<i>Profession inconnue et sans profession</i>) | 0 a 14 anos (<i>ans</i>) | 2 176 | — | 2 176 | 2 317 | — | 2 317 |
| | | | 15 a 20 > | 211 | — | 211 | 537 | — | 537 |
| | | | 21 e + > | — | 43 | 43 | — | 1 332 | 1 332 |
| TOTAL GERAL (<i>Total général</i>) | | | | 3 133 | 2 040 | 5 173 | 3 298 | 2 018 | 5 316 |

Santo, por profissões, segundo o sexo e a idade

Santo, par professions, d'après le sexe et l'âge

ÇÃO - SUITE)

| PIÚMA | | | MUNICÍPIO DE PONTE DE ITABAPOANA | | | | | | | | |
|----------------|----------------|--------|----------------------------------|----------------|-------|----------------|----------------|-------|----------------|----------------|-------|
| TOTAL | | | HOMENS | | | MULHERES | | | TOTAL | | |
| 0 a 20 anos | 21 e + anos | Total | 0 a 20 anos | 21 e + anos | Total | 0 a 20 anos | 21 e + anos | Total | 0 a 20 anos | 21 e + anos | Total |
| 1 087 | 2 317 | 3 404 | 226 | 588 | 814 | 50 | 45 | 95 | 276 | 633 | 909 |
| 2 | 4 | 6 | — | — | — | — | — | — | — | — | — |
| — | 1 | 1 | — | — | — | — | — | — | — | — | — |
| — | — | — | — | — | — | — | — | — | — | — | — |
| — | 4 | 4 | — | 12 | 12 | — | — | — | — | 12 | 12 |
| — | 3 | 3 | — | 2 | 2 | — | — | — | — | 2 | 2 |
| — | 1 | 1 | — | 3 | 3 | — | — | — | — | 3 | 3 |
| 1 | 6 | 7 | 1 | 4 | 5 | — | — | — | 1 | 4 | 5 |
| 5 | 15 | 20 | 1 | 4 | 5 | — | 10 | 10 | 1 | 14 | 15 |
| 14 | 1 | 1 | 4 | 26 | 30 | — | — | — | 4 | 26 | 30 |
| — | 2 | 2 | — | 1 | 1 | — | — | — | — | 1 | 1 |
| — | 5 | 5 | — | — | — | — | — | — | — | — | — |
| — | 1 | 1 | — | — | — | — | — | — | — | — | — |
| — | — | — | — | 2 | 2 | — | — | — | — | 2 | 2 |
| 1 | 51 | 51 | 6 | 12 | 18 | — | — | — | 6 | 12 | 18 |
| — | 11 | 12 | — | — | — | — | — | — | — | — | — |
| — | 5 | 5 | — | 2 | 2 | — | — | — | — | 2 | 2 |
| — | 1 | 1 | — | — | — | — | — | — | — | — | — |
| 25 | 106 | 131 | 11 | 27 | 38 | — | 1 | 1 | 11 | 28 | 39 |
| — | 2 | 2 | — | 3 | 3 | — | — | — | — | 3 | 3 |
| — | — | — | — | — | — | — | — | — | — | — | — |
| — | — | — | — | — | — | — | — | — | — | — | — |
| — | 7 | 7 | — | 2 | 2 | — | — | — | — | 2 | 2 |
| — | — | — | — | — | — | — | — | — | — | — | — |
| — | 5 | 5 | — | 4 | 4 | — | — | — | — | 4 | 4 |
| — | 7 | 7 | — | 1 | 1 | — | — | — | — | 1 | 1 |
| — | 5 | 5 | — | 1 | 1 | — | — | — | — | 1 | 1 |
| 2 | 1 | 3 | — | 2 | 2 | — | — | — | — | 2 | 2 |
| — | — | — | — | — | — | — | — | — | — | — | — |
| — | 1 | 1 | — | 1 | 1 | — | — | — | — | 1 | 1 |
| — | 2 | 2 | — | 7 | 8 | — | — | — | 1 | 7 | 8 |
| 1 | 7 | 8 | 1 | 2 | 3 | — | 1 | 1 | — | 3 | 3 |
| — | 2 | 2 | — | 1 | 1 | — | — | — | — | 1 | 1 |
| — | 2 | 2 | — | 1 | 1 | — | — | — | — | 1 | 1 |
| 42 | 45 | 87 | 3 | 4 | 7 | 25 | 27 | 52 | 28 | 31 | 59 |
| 10 | 37 | 47 | 18 | 20 | 38 | — | 1 | 1 | 18 | 21 | 39 |
| 4 493 | — | 4 493 | 567 | — | 567 | 657 | — | 657 | 1 224 | — | 1 224 |
| 748 | — | 748 | 21 | — | 21 | 198 | — | 198 | 219 | — | 219 |
| — | 1 375 | 1 375 | — | 9 | 9 | — | 516 | 516 | — | 525 | 525 |
| 6 431 | 4 058 | 10 489 | 860 | 740 | 1 600 | 930 | 601 | 1 531 | 1 790 | 1 341 | 3 131 |

População dos municípios do Estado do Espírito

Population des municipes de l'État de Espírito

(CONTINUA)

| PROFISSÕES PROFESSIONS | | | MUNICIPIO DE MUNICIPE DE | | | | | | | |
|--|---|---|--|---|----------------|-----------------------|-----------------------|----------------|-------|---|
| | | | HOMENS HOMMES | | | MULHERES FEMMES | | | | |
| | | | 0 a 20 anos ans | 21 e + anos ans | Total Total | 0 a 20 anos ans | 21 e + anos ans | Total Total | | |
| Produção da matéria prima (<i>Production de la matière pre- mière</i>) | Exploração do solo e sub-solo (<i>Exploitation du sol et du sous- sol</i>) | Exploração do solo (<i>Exploitation du sol</i>) | Agricultura, etc (<i>Agriculture, etc</i>) | 358 | 1 084 | 1 442 | 26 | 56 | 82 | |
| | | | Criação (<i>Élevage</i>) | — | 2 | 2 | — | — | — | |
| Transformação e emprego da matéria prima (<i>Transformation et emploi de la matière première</i>) | Indústrias... (<i>Industries</i>) | Segundo a natureza da matéria prima (<i>la nature de la matière première</i>) | Extracção de matérias minerais (<i>Extraction de matières minérales</i>) | Pedreiras (<i>Carrières</i>) | — | — | — | — | 1 | 1 |
| | | | | Minas, salinas, etc (<i>Mines, salines, etc</i>) | — | — | — | — | — | — |
| | | | Textis (<i>Textiles</i>) | — | — | — | — | — | — | — |
| | | | Couros, peles, etc (<i>Cuirs, peaux, etc</i>) | — | — | — | — | — | — | — |
| | | | Madeiras (<i>Bois</i>) | — | — | — | — | — | — | — |
| | | | Metallurgia (<i>Métallurgie</i>) | — | 3 | 3 | — | — | — | — |
| | | | Cerâmica (<i>Céramique</i>) | 1 | 1 | 2 | — | — | — | — |
| | | | Productos químicos e analogos (<i>Produits chimiques et produits analogues</i>) | 2 | — | 2 | — | — | — | — |
| | | | Alimentação (<i>Alimentation</i>) | — | 3 | 3 | — | — | — | — |
| | | | Vestuario e toucador (<i>Habillement et toilette</i>) | 1 | 4 | 5 | 4 | 13 | 17 | — |
| | | | Mobiliário (<i>Ameublement</i>) | — | 1 | 1 | — | — | — | — |
| | | | Edificação (<i>Bâtimens</i>) | 1 | 10 | 11 | — | — | — | — |
| | | | Apparelhos de transporte (<i>Appareils de transport</i>) | — | — | — | — | — | — | — |
| | | | Produção e transmissão de forças físicas (<i>Production et transmission de forces physiques</i>) | 1 | 2 | 3 | — | — | — | — |
| | | | Relat ás sciencias, letras e artes. In- dústrias de luxo (<i>Relat. aux sciences lettres et arts Industries de luxe</i>) | — | — | — | — | — | — | — |
| Transportes (<i>Transports</i>) | Outras (<i>Autres</i>) | Marítimos e fluviais (<i>Maritimes et par fleuves</i>) | 4 | 4 | 8 | — | — | — | — | |
| | | Terrestres e aéreos (<i>Terrestres et aériens</i>) | 1 | 4 | 5 | — | — | — | — | |
| | | Correios, telegraphos e telephones (<i>Postes, télégraphes et téléphones</i>) | — | 1 | 1 | — | — | — | — | |
| Commercio. (<i>Commerce</i>) | Bancos, cambio, seguro, commissões, etc. (<i>Banques, change, assurance, commissions, etc</i>) | Commercio propriamente dito (<i>Commerce proprement dit</i>) | 9 | 39 | 48 | 2 | 2 | 2 | | |
| | | Outras especies de commercio (<i>Autres commerces</i>) | — | — | — | — | — | — | | |
| | | Exercito (<i>Armée de terre</i>) | — | — | — | — | — | — | | |
| Força publica (<i>Force publique</i>) | Armada (<i>Armée de mer</i>) | Officiaes (<i>Officiers</i>) | — | 1 | 1 | — | — | — | | |
| | | Praças (<i>Soldats</i>) | — | 2 | 2 | — | — | — | | |
| | | Polícia (<i>Police</i>) | 3 | 17 | 20 | — | — | — | | |
| Administração e profissões libe- raes (<i>Administration et profes- sions libérales</i>) | Bombeiros (<i>Pompiers</i>) | Officiaes (<i>Officiers</i>) | — | — | — | — | — | — | | |
| | | Praças (<i>Soldats</i>) | — | — | — | — | — | — | | |
| | | Administração (<i>Administration</i>) | Publica (<i>Publique</i>) | Federal (<i>Service de la Fédération</i>) | — | 2 | 2 | — | — | — |
| Estadual (<i>Service des États</i>) | — | | | 2 | 2 | — | — | — | | |
| Municipal (<i>Service du Municipè</i>) | — | | | 1 | 1 | — | — | — | | |
| Profissões libe- raes (<i>Profes- sions libérales</i>) | Particular (<i>Privée</i>) | Religiosas (<i>Religieuses</i>) | — | 1 | 1 | — | — | — | | |
| | | Judiciarias (<i>Judiciaires</i>) | — | 1 | 1 | — | — | — | | |
| | | Médicas (<i>Médicales</i>) | — | 1 | 1 | — | — | — | | |
| | | Magisterio (<i>Enseignement</i>) | — | 2 | 2 | — | 3 | 3 | | |
| | | Sciencias, letras e artes (<i>Sciences, lettres et arts</i>) | — | 2 | 2 | — | — | — | | |
| Diversas (<i>Divers</i>) | Pessoas que vivem de suas rendas (<i>Personnes vivant de leurs revenus</i>) | Serviço domestico (<i>Travail domestique</i>) | 8 | 4 | 12 | — | 30 | 30 | | |
| | | Mal definidas (<i>Mal déterminées</i>) | 1 | — | 1 | 27 | — | 27 | | |
| | | Profissão não declarada e sem pro- fissão (<i>Profession inconnue et sans profession</i>) | 1 485 | — | 1 485 | 1 609 | — | 1 609 | | |
| | | 0 a 14 annos (<i>ans</i>) | 105 | — | 105 | 432 | — | 432 | | |
| | | 15 a 20 " " " " " " | — | 31 | 31 | — | 980 | 980 | | |
| | 21 e + " " " " " " | — | — | — | — | — | — | | | |
| TOTAL GERAL (<i>Total général</i>) | | | | 1 980 | 1 227 | 3 207 | 2 098 | 1 086 | 3 184 | |

Santo, por profissões, segundo o sexo e a idade

Santo, par professions, d'après le sexe et l'âge
 ÇÃO - SUITE)

| RIACHO | | | MUNICÍPIO DE RIO NOVO | | | | | | | | |
|--------|--------|-------|-----------------------|--------|-------|----------|--------|-------|--------|--------|-------|
| TOTAL | | | HOMENS | | | MULHERES | | | TOTAL | | |
| 0 a 20 | 21 e + | Total | 0 a 20 | 21 e + | Total | 0 a 20 | 21 e + | Total | 0 a 20 | 21 e + | Total |
| anos | anos | Total | anos | anos | Total | anos | anos | Total | anos | anos | Total |
| 384 | 1 140 | 1 524 | 438 | 1 188 | 1 626 | 70 | 112 | 182 | 508 | 1 300 | 1 808 |
| — | 2 | 2 | — | — | — | — | — | — | — | — | — |
| — | — | — | — | 1 | 1 | — | — | — | — | 1 | 1 |
| — | 1 | 1 | — | — | — | — | — | — | — | — | — |
| — | — | — | 2 | 2 | 4 | — | — | — | 2 | 2 | 4 |
| — | 3 | 3 | 1 | 2 | 3 | — | — | — | 1 | 2 | 3 |
| 1 | 1 | 2 | — | 1 | 1 | — | — | — | — | 1 | 1 |
| 2 | — | 2 | — | — | — | — | — | — | — | — | — |
| — | 3 | 3 | — | 6 | 6 | — | — | — | — | 6 | 6 |
| 5 | 17 | 22 | — | 12 | 12 | 13 | 30 | 43 | 13 | 42 | 55 |
| — | 1 | 1 | — | 5 | 5 | — | — | — | — | 5 | 5 |
| 1 | 10 | 11 | 8 | 51 | 59 | — | — | — | 8 | 51 | 59 |
| — | — | — | — | 2 | 2 | — | — | — | — | 2 | 2 |
| 1 | 2 | 3 | 1 | 1 | 2 | — | — | — | 1 | 1 | 2 |
| — | — | — | — | 1 | 1 | — | — | — | — | 1 | 1 |
| — | — | — | — | 1 | 1 | — | — | — | — | 1 | 1 |
| 4 | 4 | 8 | — | 5 | 5 | — | — | — | — | 5 | 5 |
| 1 | 4 | 5 | 2 | 23 | 25 | — | — | — | 2 | 23 | 25 |
| — | 1 | 1 | — | 4 | 4 | — | — | — | — | 4 | 4 |
| — | 1 | 1 | — | — | — | — | — | — | — | — | — |
| 9 | 41 | 50 | 13 | 54 | 67 | 1 | 6 | 7 | 14 | 60 | 74 |
| — | — | — | 1 | 2 | 3 | — | — | — | 1 | 2 | 3 |
| — | 1 | 1 | — | — | — | — | — | — | — | — | — |
| — | 2 | 2 | — | — | — | — | — | — | — | — | — |
| — | 1 | 1 | — | — | — | — | — | — | — | — | — |
| 3 | 17 | 20 | — | 6 | 6 | — | — | — | — | 6 | 6 |
| — | — | — | — | — | — | — | — | — | — | — | — |
| — | 2 | 2 | — | 3 | 3 | — | 2 | 2 | — | 5 | 5 |
| — | 2 | 2 | — | 2 | 2 | — | — | — | — | 2 | 2 |
| — | 1 | 1 | 1 | 2 | 3 | — | — | — | 1 | 2 | 3 |
| — | — | — | — | 1 | 1 | — | — | — | — | 1 | 1 |
| — | 1 | 1 | — | 1 | 1 | — | — | — | — | 1 | 1 |
| — | 1 | 1 | — | 2 | 2 | — | — | — | — | 2 | 2 |
| — | 1 | 1 | — | 7 | 7 | — | 1 | 1 | — | 8 | 8 |
| — | 5 | 5 | — | 1 | 1 | — | 2 | 6 | 2 | 7 | 9 |
| — | 2 | 2 | — | 1 | 1 | — | — | — | — | 1 | 1 |
| — | 1 | 1 | 1 | 106 | 107 | — | 2 | 2 | 1 | 108 | 109 |
| 8 | 34 | 42 | 4 | 5 | 9 | 34 | 43 | 77 | 38 | 48 | 86 |
| 28 | — | 28 | 17 | 79 | 96 | — | 1 | 1 | 17 | 80 | 97 |
| 3 094 | — | 3 094 | 1 653 | — | 1 653 | 1 539 | — | 1 539 | 3 192 | — | 3 192 |
| 537 | — | 537 | 149 | — | 149 | 466 | — | 466 | 615 | — | 615 |
| — | 1 011 | 1 011 | — | 15 | 15 | — | 1 255 | 1 255 | — | 1 270 | 1 270 |
| 4 078 | 2 313 | 6 391 | 2 291 | 1 592 | 3 883 | 2 125 | 1 458 | 3 583 | 4 416 | 3 050 | 7 466 |

População dos municípios do Estado do Espírito

Population des municipes de l'État de Espírito

(CONTINUA)

| PROFISSÕES PROFESSIONS | | | MUNICIPIO DE MUNICIPE DE | | | | | | | |
|--|--|--|---|--|-------|------------------------|------------------------|-------|---|---|
| | | | HOMENS HOMMES | | | MULHERES FEMMES | | | | |
| | | | 0 a 20 annos ans | 21 e + annos ans | Total | 0 a 20 annos ans | 21 e + annos ans | Total | | |
| Produção da matéria prima (<i>Production de la matière pre- mière</i>) | Exploração do solo e sub-solo (<i>Exploitation du sol et du sous- sol</i>) | Exploração do solo (Exploitation du sol) { Agricultura, etc. (<i>Agriculture, etc.</i>) . . . | 717 | 2 052 | 2 769 | 47 | 96 | 143 | | |
| | | { Criação (<i>Élevage</i>) { Caça e pesca (<i>Chasse et pêche</i>) . . . | — | — | — | — | — | — | | |
| Transformação e emprego da matéria prima (<i>Transformation et emploi de la matière pre- mière</i>) | Indústrias . . . (<i>Industries</i>) | Extracção de matérias minerais (Extraction de matières minérales) { Pedreiras (<i>Carrrières</i>) { Minas, salinas, etc. (<i>Mines, salines, etc.</i>) | — | — | — | — | — | — | | |
| | | Segundo a natureza da matéria prima (<i>D'après la nature de la matière première</i>) { Têxteis (<i>Textiles</i>) { Couros, peles, etc. (<i>Cuir, peaux, etc.</i>) { Madeiras (<i>Bois</i>) { Metallurgia (<i>Métallurgie</i>) { Cerâmica (<i>Céramique</i>) | — | 5 | 5 | — | 12 | 12 | | |
| | | { Productos químicos e análogos (<i>Produits chimiques et produits analogues</i>) { Alimentação (<i>Alimentation</i>) { Vestuário e toucador (<i>Habillement et toilette</i>) | — | — | — | — | — | — | | |
| | | Segundo a aplicação da matéria prima (<i>D'après l'application de la matière première</i>) { Mobiliário (<i>Ameublement</i>) { Edificação (<i>Bâtiment</i>) { Aparelhos de transporte (<i>Appareils de transport</i>) | — | 8 | 8 | — | — | — | | |
| | | { Produção e transmissão de forças físicas (<i>Production et transmission de forces physiques</i>) { Relat. às sciencias, letras e artes Indústrias de luxo (<i>Relat. aux sciences lettres et arts Industries de luxe</i>) | — | 1 | 1 | — | — | — | | |
| | | { Outros (<i>Autres</i>) | — | — | — | — | — | — | | |
| | | Transportes (<i>Transports</i>) { Marítimos e fluviais (<i>Maritimes et par fleuves</i>) { Terrestres e aéreos (<i>Terrestres et aériens</i>) | — | — | — | — | — | — | | |
| | | { Correios, telegraphos e telefones (<i>Postes, télégraphes et téléphones</i>) | 1 | 6 | 7 | — | — | — | | |
| | | Comercio . . . (<i>Commerce</i>) | { Bancos, cambio, seguro, comissões, etc. (<i>Banques, change, assurance, commissions, etc.</i>) { Comercio propriamente dito (<i>Commerce proprement dit</i>) { Outras especies de commercio (<i>Autres commerces</i>) | — | — | — | — | — | — | |
| | | Administração e profissões libe- raes (<i>Adminis- tration et pro- fessions libé- rales</i>) | Força publica (<i>Force publique</i>) | Exercito (<i>Armée de terre</i>) { Officiaes (<i>Officiers</i>) { Praças (<i>Soldats</i>) | — | — | — | — | — | — |
| Armada (<i>Armée de mer</i>) { Officiaes (<i>Officiers</i>) { Praças (<i>Soldats</i>) | — | | | — | — | — | — | — | | |
| Pelicia (<i>Police</i>) . . . { Officiaes (<i>Officiers</i>) { Praças (<i>Soldats</i>) | — | | | — | — | — | — | — | | |
| Bombeiros (<i>Pompiers</i>) { Officiaes (<i>Officiers</i>) { Praças (<i>Soldats</i>) | — | | | — | — | — | — | — | | |
| Administração (<i>Administration</i>) | Publica (<i>Publique</i>) | | | { Federal (<i>Service de la Fédération</i>) | — | 4 | 4 | — | — | — |
| | | | | { Estadual (<i>Service des États</i>) | — | 4 | 4 | — | — | — |
| | | | | { Municipal (<i>Service du Municipé</i>) | — | 2 | 2 | — | — | — |
| Particular (<i>Privée</i>) . . . | 1 | | | 5 | 6 | — | — | — | | |
| Profissões libe- raes (<i>Profes- sions libérales</i>) | Religiosas (<i>Religieuses</i>) . . . | | | — | — | — | — | — | — | |
| | | | | Judiciarias (<i>Judiciaires</i>) . . . | — | 11 | 11 | — | — | — |
| Diversas (<i>Divers</i>) | Pessoas que vivem de suas rendas (<i>Personnes vivant de leurs revenus</i>) | Medicas (<i>Médicales</i>) . . . | — | 9 | 9 | — | — | — | | |
| | | Magisterio (<i>Enseignement</i>) . . . | 1 | 3 | 4 | 1 | 1 | 2 | | |
| | | Sciencias, letras e artes (<i>Sciences, lettres et arts</i>) . . . | — | 3 | 3 | — | — | — | | |
| | | Serviço domestico (<i>Travail domestique</i>) | — | 2 | 2 | — | — | — | | |
| | | Mal definidas (<i>Mal déterminées</i>) . . . | 12 | 1 | 13 | 83 | 87 | 170 | | |
| | | Profissão não declarada e sem profissão (<i>Profession inconnue et sans profession</i>) { 0 a 14 annos (ans) { 15 a 20 > > { 21 e + > > | 2 397 | — | 2 397 | 2 386 | — | 2 386 | | |
| | | | 123 | — | 123 | 635 | — | 635 | | |
| | | | — | 39 | 39 | — | 1 464 | 1 464 | | |
| | | TOTAL GERAL (<i>Total général</i>) | 3 269 | 2 308 | 5 577 | 3 200 | 1 787 | 4 987 | | |

Santo, por profissões, segundo o sexo e a idade

Santo, par professions, d'après le sexe et l'âge
 ÇÃO — SUITE)

| RIO PARDO | | | MUNICIPIO DE SANTA CRUZ | | | | | | | | |
|------------------|------------------|-------------|-------------------------|------------------|-------------|------------------|------------------|-------------|------------------|------------------|-------------|
| TOTAL TOTAL | | | HOMENS HOMMES | | | MULHERES FEMMES | | | TOTAL TOTAL | | |
| 0 a 20 annos ans | 21 e + annos ans | Total Total | 0 a 20 annos ans | 21 e + annos ans | Total Total | 0 a 20 annos ans | 21 e + annos ans | Total Total | 0 a 20 annos ans | 21 e + annos ans | Total Total |
| 764 | 2 148 | 2.912 | 457 | 1 199 | 1 656 | 72 | 190 | 262 | 529 | 1 389 | 1 918 |
| — | — | — | 4 | 4 | 8 | — | — | — | 4 | 4 | 8 |
| — | — | — | 8 | 35 | 43 | — | 1 | 1 | 8 | 36 | 44 |
| — | — | — | — | — | — | — | — | — | — | — | — |
| — | — | — | 1 | — | 1 | — | — | — | 1 | — | 1 |
| — | 17 | 17 | — | — | — | — | — | — | — | — | — |
| — | — | — | — | — | — | — | — | — | — | — | — |
| — | 8 | 8 | 20 | 72 | 92 | — | — | — | 20 | 72 | 92 |
| — | 1 | 1 | — | — | — | — | — | — | — | — | — |
| — | 1 | 1 | 1 | — | 1 | — | — | — | 1 | — | 1 |
| 1 | 5 | 6 | 1 | 2 | 3 | — | 1 | 1 | 1 | 3 | 4 |
| 52 | 124 | 176 | — | 4 | 4 | 6 | 38 | 44 | 6 | 42 | 48 |
| — | 1 | 1 | 5 | 2 | 7 | — | — | — | 5 | 2 | 7 |
| 1 | 37 | 38 | 5 | 25 | 30 | — | — | — | 5 | 25 | 30 |
| — | 4 | 4 | — | 1 | 1 | — | — | — | — | 1 | 1 |
| — | 2 | 2 | — | — | — | — | — | — | — | — | — |
| — | — | — | — | — | — | — | — | — | — | — | — |
| 1 | 4 | 5 | — | — | — | — | — | — | — | — | — |
| — | — | — | — | — | — | — | — | — | — | — | — |
| 1 | 6 | 7 | — | 19 | 19 | — | — | — | — | 19 | 19 |
| — | 4 | 4 | — | 1 | 1 | — | — | — | — | 1 | 1 |
| — | — | — | 1 | 1 | 2 | — | — | — | 1 | 1 | 2 |
| 8 | 71 | 79 | 14 | 62 | 76 | — | 2 | 2 | 14 | 64 | 78 |
| — | 1 | 1 | — | 1 | 1 | — | — | — | — | 1 | 1 |
| — | — | — | — | — | — | — | — | — | — | — | — |
| — | — | — | — | — | — | — | — | — | — | — | — |
| 1 | 12 | 13 | 3 | 4 | 7 | — | — | — | 3 | 4 | 7 |
| — | — | — | — | — | — | — | — | — | — | — | — |
| — | 4 | 4 | — | 8 | 8 | — | — | — | — | 8 | 8 |
| — | 4 | 4 | — | 6 | 6 | — | — | — | — | 6 | 6 |
| — | 2 | 2 | — | 6 | 6 | — | — | — | — | 6 | 6 |
| 1 | 5 | 6 | — | — | — | — | — | — | — | — | — |
| — | — | — | — | — | — | — | — | — | — | — | — |
| — | 11 | 11 | — | 1 | 1 | — | — | — | — | 1 | 1 |
| — | 9 | 9 | — | — | — | — | 1 | 1 | — | 1 | 1 |
| 2 | 4 | 6 | — | 2 | 2 | 1 | 5 | 6 | 1 | 7 | 8 |
| — | 3 | 3 | — | 13 | 13 | 1 | 1 | 2 | 1 | 14 | 15 |
| — | 2 | 2 | — | — | — | — | — | — | — | — | — |
| 95 | 88 | 183 | 1 | 6 | 7 | 22 | 22 | 44 | 23 | 28 | 51 |
| 1 | 14 | 15 | 1 | 6 | 7 | 1 | — | 1 | 2 | 6 | 8 |
| 4 783 | — | 4 783 | 1 524 | — | 1 524 | 1 682 | — | 1 682 | 3 206 | — | 3 206 |
| 758 | — | 758 | 131 | — | 131 | 498 | — | 498 | 629 | — | 629 |
| — | 1 503 | 1.503 | — | 34 | 34 | — | 1 137 | 1 137 | — | 1 171 | 1 171 |
| 6 469 | 4 095 | 10 564 | 2 177 | 1 514 | 3 691 | 2.283 | 1.398 | 3 681 | 4 460 | 2 912 | 7 372 |

População dos municípios do Estado do Espírito

Population des municipes de l'État de Espírito
(CONTINUA)

| PROFISSÕES PROFESSIONS | | MUNICIPIO DE MUNICIPE DE | | | | | | | | |
|--|--|--|---|-------|------------------------|------------------------|-------|-------|----|---|
| | | HOMENS HOMMES | | | MULHERES FEMMES | | | | | |
| | | 0 a 20 annos ans | 21 e + annos ans | Total | 0 a 20 annos ans | 21 e + annos ans | Total | | | |
| Produção da materia prima (<i>Production de la matiere pre- miere</i>) | Exploração do solo e sub-solo (<i>Exploitation du sol et du sous- sol</i>) | Exploração do solo { Agricultura, etc (<i>Agriculture, etc</i>) Criação (<i>Élevage</i>) Caça e pesca (<i>Chasse et pêche</i>) | 1 283 | 2 768 | 4 051 | 764 | 1 157 | 1 921 | | |
| | | Extracção de materias mineraes { Pedreiras (<i>Carrieres</i>) (<i>Extraction de matieres minerales</i>) { Minas, salinas, etc (<i>Mines, salines, etc</i>) | — | — | — | — | — | — | — | |
| Transformação e emprego da materia prima (<i>Transformati- on et emploi de la matiere pre- miere</i>) | Industrias (<i>Industries</i>) | Segundo a natureza da materia prima (<i>D'après la nature de la matiere premiere</i>) | — | — | — | — | — | — | | |
| | | Textis (<i>Textiles</i>) | — | — | — | — | — | — | | |
| | | Couros, pelles, etc (<i>Cuir, peaux, etc.</i>) | — | — | — | — | — | — | | |
| | | Madeiras (<i>Bois</i>) | — | 2 | 2 | — | — | — | | |
| | | Metallurgia (<i>Métallurgie</i>) | — | 9 | 10 | — | — | — | | |
| | | Ceramica (<i>Céramique</i>) | — | 2 | 2 | — | — | — | | |
| | | Productos chimicos e analogos (<i>Pro- duits chimiques et produits analogues</i>) | — | — | — | — | — | — | | |
| | | Alimentação (<i>Alimentation</i>) | — | 10 | 10 | — | — | — | | |
| | | Vestuário e toucador (<i>Habillement et toilette</i>) | — | — | — | — | — | — | | |
| | | Mobiliário (<i>Ameublement</i>) | — | 13 | 14 | — | 7 | 7 | | |
| Administração e profissões libe- raes (<i>Adminis- tration et profes- sions libérales</i>) | Administração (<i>Administration</i>) | Segundo a applicação da materia prima (<i>D'après l'ap- plication de la matiere pre- miere</i>) | — | 1 | 4 | 5 | — | — | | |
| | | Edificação (<i>Bâtiment</i>) | — | 15 | 15 | — | — | — | | |
| | | Apparelhos de transporte (<i>Appareils de transport</i>) | — | 4 | 4 | — | — | — | | |
| | | Produção e transmissão de forças ph- sicas (<i>Production et transmission de forces physiques</i>) | — | — | — | — | — | — | | |
| | | Relat ás sciencias, leitras e artes In- dustrias de luxo (<i>Relat aux sciences lettres et arts Industries de luxe</i>) | — | 1 | 2 | — | — | — | | |
| | | Outras (<i>Autres</i>) | — | — | — | — | — | — | | |
| | | Transportes (<i>Transports</i>) | Maritimos e fluviaes (<i>Maritimes et par fleuves</i>) | — | — | — | — | — | — | |
| | | | Terrestres e aereos (<i>Terrestres et aériens</i>) | — | 13 | 19 | — | — | — | |
| | | Commercio (<i>Commerce</i>) | Correios, telegraphos e telephones (<i>Postes, télégraphes et téléphones</i>) | — | 4 | 4 | — | — | — | |
| | | | Bancos, cambio, seguro, commissões, etc (<i>Banques, change, assurance, commissions, etc</i>) | — | 2 | 2 | — | — | — | |
| Administração e profissões libe- raes (<i>Adminis- tration et profes- sions libérales</i>) | Força publica (<i>Force publique</i>) | Commercio propriamente dito (<i>Commerce proprement dit</i>) | — | 19 | 109 | 128 | 1 | 6 | 7 | |
| | | Outras especies de commercio (<i>Autres commerces</i>) | — | 1 | 2 | 3 | — | — | — | |
| | | Exercito (<i>Armée de terre</i>) | Officiaes (<i>Officiers</i>) | — | — | 1 | — | — | — | — |
| | | | Praças (<i>Soldats</i>) | — | — | — | — | — | — | — |
| | | Armada (<i>Armée de mer</i>) | Officiaes (<i>Officiers</i>) | — | — | — | — | — | — | — |
| | | | Praças (<i>Soldats</i>) | — | — | — | — | — | — | — |
| | | Policia (<i>Police</i>) | Officiaes (<i>Officiers</i>) | — | — | — | — | — | — | — |
| | | | Praças (<i>Soldats</i>) | — | 3 | 3 | — | — | — | — |
| | | Bombeiros (<i>Pompiers</i>) | Officiaes (<i>Officiers</i>) | — | — | — | — | — | — | — |
| | | | Praças (<i>Soldats</i>) | — | 1 | 1 | — | — | — | — |
| Administração (<i>Administration</i>) | Publica (<i>Publique</i>) | Federal (<i>Service de la Fédération</i>) | — | — | 5 | — | — | — | | |
| | | Estadual (<i>Service des États</i>) | — | 2 | 2 | — | — | — | | |
| | | Municipal (<i>Service du Municipale</i>) | — | 2 | 2 | — | — | — | | |
| Profissões libe- raes (<i>Profes- sions libérales</i>) | Particular (<i>Privée</i>) | Religiosas (<i>Religieuses</i>) | — | 6 | 11 | 17 | — | — | | |
| | | Judiciarias (<i>Judiciaires</i>) | — | — | 2 | — | — | — | | |
| | | Médicas (<i>Médicales</i>) | — | 1 | 5 | 6 | — | — | | |
| Diversas (<i>Divers</i>) | Pessoas que vivem de suas rendas (<i>Personnes vivant de leurs revenus</i>) | Magisterio (<i>Enseignement</i>) | — | 1 | 3 | 4 | — | — | | |
| | | Sciencias, leitras e artes (<i>Sciences, lettres et arts</i>) | — | — | 8 | — | 6 | 12 | 18 | |
| | | — | — | 5 | 5 | — | — | — | | |
| Diversas (<i>Divers</i>) | Serviço domestico (<i>Travail domestique</i>) | — | — | 1 | — | — | — | — | | |
| | | — | 5 | 6 | 11 | 33 | 33 | 66 | | |
| | | Mal definidas (<i>Mal déterminées</i>) | — | 16 | 32 | 48 | 2 | 1 | 3 | |
| Diversas (<i>Divers</i>) | Profissão não declarada e sem pro- fissão (<i>Profession inconnue et sans profession</i>) | 0 a 14 annos (ans) | 2 959 | — | 2 959 | 2 842 | — | 2 842 | | |
| | | 15 a 20 > | 212 | — | 212 | 563 | — | 563 | | |
| | | 21 e + > | — | 57 | 57 | — | 1 631 | 1 631 | | |
| TOTAL GERAL (<i>Total général</i>) | | | 4 521 | 3 117 | 7 638 | 4 211 | 2 847 | 7 058 | | |

Santo, por profissões, segundo o sexo e a idade

Santo, par professions, d'après le sexe et l'âge

ÇÃO - SUITE)

| SANTA ISABEL | | | MUNICIPIO DE SANTA LEOPOLDINA (CACHOEIRO DE) | | | | | | | | |
|----------------|----------------|--------|--|----------------|-------|----------------|----------------|-------|----------------|----------------|--------|
| SANTA ISABEL | | | HOMENS | | | MULHERES | | | TOTAL | | |
| TOTAL | | | HOMMES | | | FEMMES | | | TOTAL | | |
| 0 a 20 anos | 21 e + anos | Total | 0 a 20 anos | 21 e + anos | Total | 0 a 20 anos | 21 e + anos | Total | 0 a 20 anos | 21 e + anos | Total |
| 2 047 | 3 925 | 5 972 | 1 291 | 3 304 | 4 595 | 689 | 1 261 | 1 950 | 1 980 | 4 565 | 6 545 |
| 1 | 2 | 3 | 1 | 2 | 3 | — | — | — | 1 | 2 | 3 |
| — | 6 | 6 | 2 | 17 | 19 | — | — | — | 2 | 17 | 19 |
| — | — | — | — | — | — | — | 1 | 1 | — | 1 | 1 |
| — | 2 | 2 | — | 1 | 1 | — | — | — | — | 1 | 1 |
| 1 | 9 | 10 | 5 | 22 | 27 | — | — | — | 5 | 22 | 27 |
| — | 2 | 2 | — | 5 | 5 | — | — | — | — | 5 | 5 |
| — | 10 | 10 | 1 | 7 | 8 | — | — | — | 1 | 7 | 8 |
| 1 | 20 | 21 | 2 | 20 | 22 | 2 | 17 | 19 | 4 | 37 | 41 |
| 1 | 4 | 5 | — | 14 | 14 | — | — | — | — | 14 | 14 |
| — | 15 | 15 | 1 | 45 | 46 | — | — | — | 1 | 45 | 46 |
| — | 4 | 4 | 1 | 11 | 12 | — | — | — | 1 | 11 | 12 |
| 1 | 1 | 2 | 1 | 4 | 5 | — | — | — | 1 | 4 | 5 |
| — | 1 | 1 | 8 | 1 | 9 | — | — | — | 8 | 1 | 9 |
| — | — | — | — | 2 | 2 | — | 1 | 1 | — | 3 | 3 |
| 13 | 19 | 32 | 21 | 95 | 116 | — | — | — | 21 | 95 | 116 |
| — | 4 | 4 | 22 | 50 | 72 | — | — | — | 22 | 50 | 72 |
| — | — | — | 1 | 5 | 6 | — | — | — | 1 | 5 | 6 |
| — | 2 | 2 | — | 4 | 4 | — | — | — | — | 4 | 4 |
| 20 | 115 | 135 | 25 | 160 | 185 | 1 | 15 | 16 | 26 | 175 | 201 |
| 1 | 2 | 3 | 1 | 6 | 7 | — | — | — | 1 | 6 | 7 |
| — | 1 | 1 | — | — | — | — | — | — | — | — | — |
| — | — | — | — | — | — | — | — | — | — | — | — |
| — | 3 | 3 | 1 | 8 | 9 | — | — | — | 1 | 8 | 9 |
| — | 1 | 1 | — | — | — | — | — | — | — | — | — |
| — | 5 | 5 | — | 7 | 7 | — | — | — | — | 7 | 7 |
| — | 2 | 2 | — | 14 | 14 | — | 1 | 1 | — | 15 | 15 |
| — | 2 | 2 | — | 5 | 5 | — | — | — | — | 5 | 5 |
| 6 | 11 | 17 | 4 | 4 | 8 | — | — | — | 4 | 4 | 8 |
| — | 2 | 2 | — | 4 | 4 | — | — | — | — | 4 | 4 |
| 1 | 5 | 6 | — | 12 | 12 | — | — | — | — | 12 | 12 |
| 1 | 3 | 4 | 1 | 5 | 6 | — | — | — | 1 | 5 | 6 |
| 6 | 20 | 26 | 1 | 9 | 10 | 1 | 8 | 9 | 2 | 17 | 19 |
| — | 5 | 5 | 1 | 7 | 8 | — | — | — | 1 | 7 | 8 |
| — | 1 | 1 | — | 5 | 5 | — | 8 | 8 | — | 13 | 13 |
| 38 | 39 | 77 | 11 | 16 | 27 | 68 | 71 | 139 | 79 | 87 | 166 |
| 18 | 33 | 51 | 18 | 31 | 49 | — | 2 | 2 | 18 | 33 | 51 |
| 5 801 | — | 5 801 | 3 336 | — | 3 336 | 3 611 | — | 3 611 | 6 947 | — | 6 947 |
| 775 | — | 775 | 256 | — | 256 | 874 | — | 874 | 1 130 | — | 1 130 |
| — | 1 688 | 1 688 | — | 112 | 112 | — | 2 470 | 2 470 | — | 2 582 | 2 582 |
| 8 732 | 5.964 | 14 696 | 5 012 | 4 023 | 9 035 | 5 246 | 3 655 | 9 101 | 10 258 | 7 878 | 18 136 |

População dos municípios do Estado do Espírito

Population des municipes de l'État de Espírito

(CONTINUA)

| PROFISSÕES PROFESSIONS | | MUNICIPIO DE SAN MUNICÍPE DE SAN | | | | | | | | |
|--|--|---|---|---|-----------------------|-----------------------|----------------|-------|----|----|
| | | HOMENS HOMMES | | | MULHERES FEMMES | | | | | |
| | | 0 a 20 anos ans | 21 e + anos ans | Total Total | 0 a 20 anos ans | 21 e + anos ans | Total Total | | | |
| Produção da matéria prima (<i>Production de la matière pre- mière</i>) | Exploração do solo e sub-solo (<i>Exploitation du sol et du sous- sol</i>) | Exploração do solo (Exploitation du sol) { Agricultura, etc. (<i>Agriculture, etc.</i>) ... | 916 | 3 519 | 4 435 | 333 | 622 | 955 | | |
| | | { Criação (<i>Élevage</i>) ... | 2 | 3 | 5 | — | — | — | | |
| | | { Caça e pesca (<i>Chasse et pêche</i>) ... | — | — | — | — | — | — | | |
| Transformação e emprego da matéria prima (<i>Transformation et emploi de la matière pre- mière</i>) | Indústrias (<i>Industries</i>) | Extracção de matérias minerais (Extraction de matières minérales) { Pedreiras (<i>Carrères</i>) | 8 | 45 | 53 | — | — | — | | |
| | | { Minas, salinas, etc (<i>Mines, salines, etc</i>) | — | — | — | — | — | — | | |
| | | Segundo a natureza da matéria prima (D'après la nature de la matière première) { Textis (<i>Textiles</i>) | — | — | — | — | — | — | | |
| | | { Couros, peles, etc. (<i>Cuirs, peaux, etc.</i>) | — | — | — | — | — | — | | |
| | | { Madeiras (<i>Bois</i>) | 1 | 22 | 23 | — | — | — | | |
| | | { Metalurgia (<i>Métallurgie</i>) | 3 | 6 | 9 | — | — | — | | |
| | | { Cerâmica (<i>Céramique</i>) | 1 | 8 | 9 | — | — | — | | |
| | | Indústrias (Industries) | Segundo a aplicação da matéria prima (D'après l'application de la matière première) | Productos químicos e análogos (Produits chimiques et produits analogues) | — | — | — | — | — | — |
| | | | | Alimentação (<i>Alimentation</i>) | 1 | 8 | 9 | — | 2 | 2 |
| | | | | Vestuario e toucador (<i>Habillement et toilette</i>) | 3 | 21 | 24 | 2 | 21 | 23 |
| | | | | Mobiliário (<i>Ameublement</i>) | — | 10 | 10 | — | — | — |
| | | | | Edificação (<i>Bâtiment</i>) | 9 | 102 | 111 | — | — | — |
| | | | | Apparelhos de transporte (<i>Appareils de transport</i>) | 3 | 6 | 9 | — | — | — |
| | | | | Produção e transmissão de forças físicas (<i>Production et transmission de forces physiques</i>) | 2 | — | 2 | — | — | — |
| | | | | Relat. às sciencias, letras e artes Indústrias de luxo (<i>Relat aux sciences lettres et arts Industries de luxe</i>) | 1 | 1 | 2 | — | — | — |
| Outras (<i>Autres</i>) | — | | | 5 | 5 | — | — | — | | |
| Transportes (<i>Transports</i>) | Marítimos e fluviais (<i>Maritimes et par fleuves</i>) | | | Terrestres e aéreos (<i>Terrestres et aériens</i>) | 20 | 56 | 76 | — | — | — |
| | | Correios, telegraphos e telefones (<i>Postes, télégraphes et téléphones</i>) | — | 4 | 4 | — | 1 | 1 | | |
| | | Bancos, cambio seguro, comissões, etc (<i>Banques change, assurance, commissions, etc.</i>) | — | 1 | 1 | — | — | — | | |
| Commercio (<i>Commerce</i>) | Commercio propriamente dito (<i>Commerce proprement dit</i>) | Outras especies de commercio (<i>Autres commerces</i>) | 22 | 106 | 128 | 1 | 12 | 13 | | |
| | | Exercito (<i>Armée de terre</i>) { Officiaes (<i>Officiers</i>) | — | — | — | — | — | — | | |
| Administração e profissões libe- raes (<i>Adminis- tration et pro- fessions libé- rales</i>) | Força publica (<i>Force publique</i>) | Armada (<i>Armée de mer</i>) | { Praças (<i>Soldats</i>) | — | — | — | — | — | — | |
| | | | { Officiaes (<i>Officiers</i>) | — | — | — | — | — | — | |
| | | Polícia (<i>Police</i>) | { Officiaes (<i>Officiers</i>) | — | 4 | 4 | — | — | — | |
| | | | { Praças (<i>Soldats</i>) | — | — | — | — | — | — | |
| | | Bombeiros (<i>Pompiers</i>) | { Officiaes (<i>Officiers</i>) | — | — | — | — | — | — | |
| | | | { Praças (<i>Soldats</i>) | — | — | — | — | — | — | |
| | | Administração (<i>Adminis- tration</i>) | Publica (<i>Publique</i>) | { Federal (<i>Service de la Fédération</i>) | — | 2 | 2 | — | 1 | 1 |
| | | | | { Estadual (<i>Service des États</i>) | — | 2 | 2 | — | — | — |
| | | | | { Municipal (<i>Service du Municipè</i>) | 1 | 2 | 3 | — | — | — |
| | | Profissões libe- raes (<i>Pro- fessions libé- rales</i>) | Particular (<i>Privée</i>) | { Religiosas (<i>Religieuses</i>) | — | 3 | 3 | — | — | — |
| { Judicarias (<i>Judiciatres</i>) | — | | | 10 | 10 | — | — | — | | |
| { Medicas (<i>Médicales</i>) | 1 | | | 9 | 10 | — | 2 | 2 | | |
| { Magisterio (<i>Enseignement</i>) | — | | | 8 | 8 | 3 | 6 | 9 | | |
| { Sciencias, letras e artes (<i>Sciences, lettres et arts</i>) | — | | | 14 | 14 | — | — | — | | |
| Diversas (<i>Divers</i>) | Pessoas que vivem de suas rendas (<i>Personnes vivant de leurs revenus</i>) ... | Serviço domestico (<i>Travail domestique</i>) | 7 | 10 | 17 | 41 | 31 | 72 | | |
| | | Mal definidas (<i>Mal déterminées</i>) | 3 | 5 | 8 | — | 1 | 1 | | |
| | | Profissão não declarada e sem profissão (<i>Profession inconnue et sans profession</i>) | 4 223 | — | 4 223 | 4 013 | — | 4 013 | | |
| | | | 542 | — | 542 | 912 | — | 912 | | |
| | — | 89 | 89 | — | 2 435 | 2 435 | | | | |
| TOTAL GERAL (Total général) | | | 5 769 | 4 089 | 9 858 | 5 305 | 3 135 | 8 440 | | |

Santo, por profissões, segundo o sexo e a idade

Santo, par professions, d'après le sexe et l'âge

ÇÃO - SUITE)

| TA THEREZA | | | MUNICIPIO DE SÃO JOÃO DO MUQUY | | | | | | | | |
|----------------|----------------|--------|--------------------------------|----------------|-------|----------------|----------------|-------|----------------|----------------|--------|
| TOTAL | | | HOMENS | | | MULHERES | | | TOTAL | | |
| 0 a 20 anos | 21 e + anos | Total | 0 a 20 anos | 21 e + anos | Total | 0 a 20 anos | 21 e + anos | Total | 0 a 20 anos | 21 e + anos | Total |
| 1 249 | 4 141 | 5 390 | 937 | 2 477 | 3 414 | 332 | 580 | 912 | 1 269 | 3 057 | 4 326 |
| 2 | 3 | 5 | — | — | — | — | — | — | — | — | — |
| 8 | 45 | 53 | — | 2 | 2 | — | — | — | — | 2 | 2 |
| — | — | — | — | — | — | — | 1 | 1 | — | 1 | 1 |
| — | — | — | — | 1 | 1 | — | — | — | — | 1 | 1 |
| 1 | 22 | 23 | — | 17 | 17 | — | — | — | — | 17 | 17 |
| 3 | 6 | 9 | 1 | 12 | 13 | — | — | — | 1 | 12 | 13 |
| 1 | 8 | 9 | 2 | 11 | 13 | — | — | — | 2 | 11 | 13 |
| — | — | — | — | — | — | — | — | — | — | — | — |
| 1 | 10 | 11 | 2 | 2 | 2 | — | — | — | — | 2 | 2 |
| — | — | — | — | 10 | 12 | — | — | — | 1 | 1 | 13 |
| 5 | 42 | 47 | 17 | 18 | 35 | 11 | 30 | 41 | 28 | 48 | 76 |
| — | 10 | 10 | — | 5 | 5 | — | — | — | — | 5 | 5 |
| 9 | 102 | 111 | 8 | 80 | 88 | — | — | — | 8 | 80 | 88 |
| 3 | 6 | 9 | — | 4 | 4 | — | — | — | — | 4 | 4 |
| 2 | — | 2 | — | 1 | 1 | — | — | — | — | 1 | 1 |
| 1 | 1 | 2 | — | 4 | 4 | — | — | — | — | 4 | 4 |
| — | 5 | 5 | — | — | — | — | — | — | — | — | — |
| — | 4 | 4 | — | — | — | — | — | — | — | — | — |
| 20 | 56 | 76 | 18 | 36 | 54 | — | — | — | 18 | 36 | 54 |
| — | 5 | 5 | — | — | — | — | — | — | — | — | — |
| — | 1 | 1 | — | 1 | 1 | — | — | — | — | 1 | 1 |
| 23 | 118 | 141 | 26 | 107 | 133 | 1 | 7 | 8 | 27 | 114 | 141 |
| — | 3 | 3 | 1 | 4 | 5 | — | — | — | 1 | 4 | 5 |
| — | — | — | — | — | — | — | — | — | — | — | — |
| — | — | — | — | 1 | 1 | — | — | — | — | 1 | 1 |
| — | — | — | — | — | — | — | — | — | — | — | — |
| — | 4 | 4 | — | 1 | 1 | — | — | — | — | 1 | 1 |
| — | — | — | — | — | — | — | — | — | — | — | — |
| — | 3 | 3 | — | 3 | 3 | — | — | — | — | 3 | 3 |
| — | 2 | 2 | — | 6 | 6 | — | — | — | — | 6 | 6 |
| 1 | 2 | 3 | — | 1 | 1 | — | — | — | — | 1 | 1 |
| — | 1 | 1 | — | 1 | 1 | — | — | — | — | 1 | 1 |
| — | 3 | 3 | — | — | — | — | — | — | — | — | — |
| — | 10 | 10 | — | 1 | 1 | — | — | — | — | 1 | 1 |
| 1 | 11 | 12 | 2 | 16 | 18 | 2 | 4 | 6 | 4 | 20 | 24 |
| 3 | 14 | 17 | — | 3 | 3 | 3 | 8 | 11 | 3 | 11 | 14 |
| — | 14 | 14 | — | 11 | 11 | 1 | — | 1 | 1 | 11 | 12 |
| — | 1 | 1 | — | 2 | 2 | — | — | — | — | 2 | 2 |
| 48 | 41 | 89 | 2 | 4 | 6 | 61 | 70 | 131 | 63 | 74 | 137 |
| 3 | 6 | 9 | 11 | 38 | 49 | 1 | 4 | 5 | 12 | 42 | 54 |
| 8 236 | — | 8 236 | 2 260 | — | 2 260 | 2 554 | — | 2 554 | 4 814 | — | 4 814 |
| 1 454 | — | 1 454 | 79 | — | 79 | 566 | — | 566 | 645 | — | 645 |
| — | 2 524 | 2 524 | — | 34 | 34 | — | 1 503 | 1 503 | — | 1 537 | 1 537 |
| 11 074 | 7 224 | 18 298 | 3 366 | 2 914 | 6 280 | 3 532 | 2 210 | 5 742 | 6 898 | 5 124 | 12 022 |

População dos municípios do Estado do Espírito

Population des municipes de l'État de Espírito

(CONTINUA)

| PROFISSÕES PROFESSIONS | | | | MUNICÍPIO DE MUNICÍPE DE | | | | | | |
|--|--|--|--|-----------------------------|-----------------------|----------------|-----------------------|-----------------------|----------------|-------|
| | | | | HOMENS HOMMES | | | MULHERES FEMMES | | | |
| | | | | 0 a 20 anos ans | 21 e + anos ans | Total Total | 0 a 20 anos ans | 21 e + anos ans | Total Total | |
| Produção da matéria prima (<i>Production de la matière pre- mière</i>) | Exploração do solo e sub-solo (<i>Exploitation du sol et du sous- sol</i>) | Exploração do solo (<i>Exploita- tion du sol</i>) | Agricultura, etc (<i>Agriculture, etc</i>) | 763 | 2 549 | 3 312 | 92 | 276 | 368 | |
| | | | Criação (<i>Élevage</i>) | 5 | 31 | 36 | — | 3 | 3 | |
| | | | Caça e pesca (<i>Chasse et pêche</i>) | — | 11 | 11 | — | 1 | 1 | |
| | | Extração de materias minerais (<i>Extraction de matières minérales</i>) | Pedreiras (<i>Cavidades</i>) | — | 2 | 2 | — | — | — | |
| | | | Minas, salinas, etc (<i>Mines, salines, etc</i>) | — | — | — | — | — | — | |
| Transformação e emprego da matéria prima (<i>Transformation et emploi de la matière pre- mière</i>) | Indústrias (<i>Industries</i>) | Segundo a natureza da matéria prima (<i>D'après la nature de la matière première</i>) | Textis (<i>Textiles</i>) | — | — | — | — | 2 | 2 | |
| | | | Couros, pelles, etc (<i>Cuirs, peaux, etc</i>) | — | 2 | 2 | — | — | — | |
| | | | Madeiras (<i>Bois</i>) | 1 | 3 | 4 | — | — | — | |
| | | | Metallurgia (<i>Métallurgie</i>) | 8 | 16 | 24 | — | — | — | |
| | | | Cerâmica (<i>Céramique</i>) | — | 5 | 5 | — | — | — | |
| | | | Productos químicos e analogos (<i>Pro- duits chimiques et produits analogues</i>) | — | — | — | — | — | — | |
| | | | Alimentação (<i>Alimentation</i>) | 4 | 9 | 13 | — | 3 | 3 | |
| | | | Vestuario e tocador (<i>Habillement et toilette</i>) | — | 15 | 15 | 10 | 59 | 69 | |
| | | | Mobiliário (<i>Ameublement</i>) | 1 | 4 | 5 | — | — | — | |
| | | | Edificação (<i>Bâtiment</i>) | 4 | 47 | 51 | — | — | — | |
| | | | Apparelhos de transporte (<i>Appareils de transport</i>) | — | 2 | 2 | — | — | — | |
| | | | Produção e transmissão de forças phys- icas (<i>Production et transmission de forces physiques</i>) | — | 5 | 5 | — | — | — | |
| Relat. ás sciencias letras e artes In- dústrias de luxo (<i>Relat. aux sciences lettres et arts Industries de luxe</i>) | 2 | 2 | 4 | — | — | — | | | | |
| | Outras (<i>Autres</i>) | — | 2 | 2 | — | 1 | 1 | | | |
| Transportes (<i>Transports</i>) | | | Marítimos e fluviaes (<i>Maritimes et pa fleuves</i>) | 11 | 44 | 55 | — | — | — | |
| | | | Terrestres e aereos (<i>Terrestres et aériens</i>) | 2 | 20 | 22 | — | — | — | |
| Comercio (<i>Commerce</i>) | | | Correios, telegraphos e telephones (<i>Postes, télégraphes et téléphones</i>) | — | 3 | 3 | — | — | — | |
| | | | Bancos, cambio, seguro, comissões, etc (<i>Banques, change, assurance, commissions, etc</i>) | — | 1 | 1 | — | — | — | |
| | | | Comercio propriamente dito (<i>Commerce proprement dit</i>) | 14 | 134 | 148 | — | 9 | 9 | |
| | Outras especies de commercio (<i>Autres commerces</i>) | — | — | — | — | — | — | | | |
| Administração e profissões libe- raes (<i>Adminis- tration et pro- fessions libé- rales</i>) | Força publica (<i>Force publique</i>) | | Exercito (<i>Armée de terre</i>) | — | — | — | — | — | — | |
| | | | Armada (<i>Armée de mer</i>) | — | — | — | — | — | — | |
| | | | Polícia (<i>Police</i>) | — | — | — | — | — | — | |
| | | | Bombeiros (<i>Pompiers</i>) | — | — | — | — | — | — | |
| | Administração (<i>Administration</i>) | Publica (<i>Publique</i>) | Federal (<i>Service de la Fédération</i>) | — | 17 | 17 | — | — | — | |
| Estadual (<i>Service des États</i>) | | | — | 5 | 5 | — | — | — | | |
| Municipal (<i>Service du Municipipe</i>) | | | — | 14 | 14 | — | — | — | | |
| | | Particular (<i>Privée</i>) | — | 13 | 21 | 34 | 2 | 2 | 4 | |
| | Profissões libe- raes (<i>Profes- sions libérales</i>) | | Religiosas (<i>Religieuses</i>) | — | 1 | 1 | — | — | — | |
| Judiciarias (<i>Judiciaires</i>) | | | — | 7 | 7 | — | — | — | | |
| Médicas (<i>Médicales</i>) | | | — | 5 | 5 | — | 2 | 2 | | |
| Magisterio (<i>Enseignement</i>) | | | — | 5 | 5 | — | 4 | 6 | | |
| | | Sciencias, letras e artes (<i>Sciences, lettres et arts</i>) | — | 7 | 7 | — | — | — | | |
| Diversas (<i>Divers</i>) | | | Pessoas que vivem de suas rendas (<i>Personnes vivant de leurs revenus</i>) | — | — | — | — | — | — | |
| | | | Serviço domestico (<i>Travail domestique</i>) | 18 | 19 | 37 | 37 | 71 | 108 | |
| | | | Mal definidas (<i>Mal déterminées</i>) | 24 | 130 | 154 | 2 | 3 | 5 | |
| | | | Profissão não declarada e sem pro- fissão (<i>Profession inconnue et sans profession</i>) | 0 a 14 annos (<i>ans</i>) | 2 779 | — | 2 779 | 2 989 | — | 2 989 |
| | | | | 15 a 20 > > | 320 | — | 320 | 1 001 | — | 1 001 |
| | 21 e + > > | — | 89 | 89 | — | 2 723 | 2 723 | | | |
| TOTAL GERAL (Total général) | | | | 3 969 | 3 234 | 7 203 | 4 135 | 3 159 | 7 294 | |

Santo, por profissões, segundo o sexo e a idade

Santo, par professions, d'après le sexe et l'âge

ÇÃO — SUITE)

| SÃO MATHEUS SÃO MAIHEUS | | | MUNICÍPIO DE SÃO PEDRO DO ITABAPOANA MUNICIPE DE SÃO PEDRO DO ITABAPOANA | | | | | | | | |
|----------------------------|-----------------------|----------------|---|-----------------------|----------------|-----------------------|-----------------------|----------------|-----------------------|-----------------------|----------------|
| TOTAL TOTAL | | | HOMENS HOMMES | | | MULHERES FEMMES | | | TOTAL TOTAL | | |
| 0 a 20 anos ans | 21 e + anos ans | Total Total | 0 a 20 anos ans | 21 e + anos ans | Total Total | 0 a 20 anos ans | 21 e + anos ans | Total Total | 0 a 20 anos ans | 21 e + anos ans | Total Total |
| 855 | 2 825 | 3 680 | 2 046 | 5 973 | 8 019 | 447 | 626 | 1 073 | 2 493 | 6 599 | 9 092 |
| 5 | 34 | 39 | — | 19 | 19 | — | — | — | — | 19 | 19 |
| — | 12 | 12 | — | — | — | — | — | 2 | — | 2 | 2 |
| — | 2 | 2 | — | 3 | 3 | — | — | — | — | 3 | 3 |
| — | — | — | — | — | — | — | — | — | — | — | — |
| — | 2 | 2 | — | 3 | 3 | — | 1 | 1 | — | 4 | 4 |
| — | — | — | — | — | — | — | — | — | — | — | — |
| — | 2 | 2 | — | 1 | 1 | — | — | — | — | 1 | 1 |
| 1 | 3 | 4 | 5 | 56 | 61 | — | — | — | 5 | 56 | 61 |
| 8 | 16 | 24 | 3 | 19 | 22 | — | — | — | 3 | 19 | 22 |
| — | 5 | 5 | 3 | 14 | 17 | — | 1 | 1 | 3 | 15 | 18 |
| — | — | — | — | — | — | — | — | — | — | — | — |
| 4 | 12 | 16 | 2 | 13 | 15 | — | 2 | 2 | 2 | 15 | 17 |
| 10 | 74 | 84 | 11 | 32 | 43 | 11 | 41 | 52 | 22 | 73 | 95 |
| 1 | 4 | 5 | 1 | 12 | 13 | — | — | — | 1 | 12 | 13 |
| 4 | 47 | 51 | 15 | 184 | 199 | — | — | — | 15 | 184 | 199 |
| — | 2 | 2 | — | 8 | 8 | — | — | — | — | 8 | 8 |
| — | 5 | 5 | 1 | 12 | 13 | — | — | — | 1 | 12 | 13 |
| 2 | 2 | 4 | 1 | 2 | 3 | — | — | — | 1 | 2 | 3 |
| — | 3 | 3 | — | — | — | — | — | — | — | — | — |
| 11 | 44 | 55 | — | 1 | 1 | — | — | — | — | 1 | 1 |
| 2 | 20 | 22 | 16 | 111 | 127 | — | — | — | 16 | 111 | 127 |
| — | 3 | 3 | 1 | — | 1 | — | — | — | 1 | — | 1 |
| — | — | — | — | — | — | — | — | — | — | — | — |
| — | 1 | 1 | — | 1 | 1 | — | — | — | — | 1 | 1 |
| 14 | 143 | 157 | 37 | 163 | 200 | — | 2 | 2 | 37 | 165 | 202 |
| — | — | — | — | 4 | 4 | — | — | — | — | 4 | 4 |
| — | — | — | — | — | — | — | — | — | — | — | — |
| — | — | — | — | — | — | — | — | — | — | — | — |
| — | — | — | — | — | — | — | — | — | — | — | — |
| — | 7 | 7 | — | 8 | 8 | — | — | — | — | 8 | 8 |
| — | — | — | — | — | — | — | — | — | — | — | — |
| — | — | — | — | — | — | — | — | — | — | — | — |
| — | 17 | 17 | — | 5 | 5 | — | 1 | 1 | — | 6 | 6 |
| — | 5 | 5 | 1 | 22 | 23 | — | 1 | 1 | 1 | 23 | 24 |
| — | 14 | 14 | — | 1 | 1 | — | — | — | — | 1 | 1 |
| 15 | 23 | 38 | 3 | 8 | 11 | — | — | — | 3 | 8 | 11 |
| — | 1 | 1 | — | 3 | 3 | — | — | — | — | 3 | 3 |
| — | 7 | 7 | 1 | 8 | 9 | — | — | — | 1 | 8 | 9 |
| — | 7 | 7 | 3 | 25 | 28 | — | 4 | 4 | 3 | 29 | 32 |
| 2 | 9 | 11 | 9 | 9 | 9 | 2 | 4 | 6 | 2 | 13 | 15 |
| — | 7 | 7 | — | 6 | 6 | — | — | — | — | 6 | 6 |
| — | — | — | — | 30 | 30 | — | 7 | 7 | — | 37 | 37 |
| 55 | 90 | 145 | 19 | 13 | 32 | 84 | 83 | 167 | 103 | 96 | 199 |
| 26 | 133 | 159 | 26 | 79 | 105 | — | 9 | 9 | 26 | 88 | 114 |
| 5 768 | — | 5 768 | 6 158 | — | 6 158 | 6 798 | — | 6 798 | 12 956 | — | 12 956 |
| 1 321 | — | 1 321 | 596 | — | 596 | 1 800 | — | 1 800 | 2 396 | — | 2 396 |
| — | 2 812 | 2 812 | — | 493 | 493 | — | 4 838 | 4 838 | — | 5 331 | 5 331 |
| 8 104 | 6 393 | 14 497 | 8 949 | 7 341 | 16 290 | 9 142 | 5 622 | 14 764 | 18 091 | 12 963 | 31 054 |

População dos municípios do Estado do Espírito

Population des municipes de l'Etat de Espírito

(CONCLU

| PROFISSÕES PROFESSIONS | | | MUNICIPIO DE MUNICIPÉ DE | | | | | | | |
|--|--|--|---|---|-------|--------------------|---------------|-------|-----|---|
| | | | HOMENS HOMMES | | | MULHERES FEMMES | | | | |
| | | | 0 a 20 ans | 21 e + ans | Total | 0 a 20 ans | 21 e + ans | Total | | |
| Produção da matéria prima (<i>Production de la matière pre- mière</i>) | Exploração do solo e sub-solo (<i>Exploitation du sol et du sous- sol</i>) | Exploração do solo (<i>Exploitation du sol</i>) | Agricultura, etc. (<i>Agriculture, etc</i>) . . . | 330 | 1 250 | 1 580 | 61 | 251 | 312 | |
| | | | Criação (<i>Élevage</i>) | 1 | 10 | 11 | — | — | — | |
| Transformação e emprego da matéria prima (<i>Transformation et emploi de la matière pre- mière</i>) | Indústrias . . . (<i>Industries</i>) | Segundo a natureza da matéria prima (<i>D'après la nature de la matière première</i>) | Caça e pesca (<i>Chasse et pêche</i>) | — | 1 | 1 | — | — | — | |
| | | | Extracção de matérias minerais (<i>Extraction de matières minérales</i>) | Pedreiras (<i>Carières</i>) | — | 1 | 1 | — | — | — |
| | | | Minas, salinas, etc (<i>Mines, salines, etc</i>) | — | — | — | — | — | — | |
| | | | Textis (<i>Textiles</i>) | 1 | 2 | 3 | — | — | — | |
| | | | Couros, pelles, etc. (<i>Cuirs, peaux, etc.</i>) | — | — | — | — | — | — | |
| | | | Madeiras (<i>Bois</i>) | — | 1 | 1 | — | — | — | |
| | | | Metallurgia (<i>Métallurgie</i>) . . | 1 | 2 | 3 | — | — | — | |
| | | | Cerâmica (<i>Céramique</i>) | — | — | — | — | — | — | |
| | | | Productos químicos e analogos (<i>Produits chimiques et produits analogues</i>) | — | 1 | 1 | — | — | — | |
| | | | Alimentação (<i>Alimentation</i>) . . | 1 | 6 | 7 | — | — | — | |
| | | | Vestuario e toucador (<i>Habillement et toilette</i>) | — | 14 | 14 | 1 | 29 | 30 | |
| | | | Mobiliário (<i>Ameublement</i>) | — | 4 | 4 | — | — | — | |
| | | | Edificação (<i>Bâtiment</i>) | 3 | 16 | 19 | — | — | — | |
| | | | Apparelhos de transporte (<i>Appareils de transport</i>) | — | 1 | 1 | — | — | — | |
| | | | Produção e transmissão de forças físicas (<i>Production et transmission de forces physiques</i>) | — | 1 | 1 | — | — | — | |
| | Relat ás sciencias, letras e artes. In- dústrias de luxo (<i>Relat aux sciences lettres et arts Industries de luxe</i>) | — | 2 | 2 | — | 1 | 1 | | | |
| | Outras (<i>Autres</i>) | — | — | — | — | — | — | | | |
| Transportes (<i>Transports</i>) | | Marítimos e fluviaes (<i>Maritimes et par fleuves</i>) | — | 2 | 2 | — | — | — | | |
| | | Terrestres e aereos (<i>Terrestres et aériens</i>) | 6 | 23 | 29 | — | — | — | | |
| | | Correios, telegraphos e telephones (<i>Postes, télégraphes et téléphones</i>) | — | 4 | 4 | — | 1 | 1 | | |
| Commercio . . (<i>Commerce</i>) | | Bancos, cambio, seguro, commissões, etc (<i>Banques, change, assurance, commissions, etc</i>) | — | — | — | — | — | — | | |
| | | Commercio propriamente dito (<i>Commerce proprement dit</i>) | 14 | 91 | 105 | 2 | 8 | 10 | | |
| Administração e profissões libe- raes (<i>Adminis- tration et pro- fessions libé- rales</i>) | Força publica (<i>Force publique</i>) | Exercito (<i>Armée de terre</i>) | Officiaes (<i>Officiers</i>) . . . | — | — | — | — | — | — | |
| | | | Praças (<i>Soldats</i>) | — | 1 | 1 | — | — | — | |
| | | Armada (<i>Armée de mer</i>) | Officiaes (<i>Officiers</i>) . . . | — | — | — | — | — | — | |
| | | | Praças (<i>Soldats</i>) . . . | — | — | — | — | — | — | |
| | | Polícia (<i>Police</i>) . . | Officiaes (<i>Officiers</i>) . . . | — | — | — | — | — | — | |
| | | | Praças (<i>Soldats</i>) . . . | — | 1 | 1 | — | — | — | |
| | | Bombeiros (<i>Pompiers</i>) | Officiaes (<i>Officiers</i>) . . . | — | — | — | — | — | — | |
| | | | Praças (<i>Soldats</i>) . . . | — | — | — | — | — | — | |
| | | Administração (<i>Administration</i>) | Publica (<i>Publique</i>) | Federal (<i>Service de la Fédération</i>) | — | 4 | 4 | — | — | — |
| | | | | Estadual (<i>Service des États</i>) . . | — | 6 | 6 | — | 1 | 1 |
| | Municipal (<i>Service du Municipé</i>) | — | 4 | 4 | — | — | — | | | |
| | Particular (<i>Privée</i>) | 2 | 1 | 3 | — | — | — | | | |
| Profissões libe- raes (<i>Profes- sions libérales</i>) | | Religiosas (<i>Religieuses</i>) | — | 1 | 1 | — | — | — | | |
| | | Judiciarias (<i>Judiciaires</i>) | — | 2 | 2 | — | — | — | | |
| | | Médicas (<i>Médicales</i>) | — | — | — | — | 1 | 1 | | |
| | | Magisterio (<i>Enseignement</i>) | — | 1 | 1 | 2 | 8 | 10 | | |
| | | Sciencias, letras e artes (<i>Sciences, lettres et arts</i>) | 2 | 2 | 4 | — | — | — | | |
| Diversas (<i>Divers</i>) | | Pessoas que vivem de suas rendas (<i>Personnes vivant de leurs revenus</i>) . . | — | 1 | 1 | — | 1 | 1 | | |
| | | Serviço domestico (<i>Travail domestique</i>) | 7 | 8 | 15 | 14 | 20 | 34 | | |
| | | Mal definidas (<i>Mal déterminées</i>) | 14 | 8 | 22 | 4 | 8 | 12 | | |
| | | Profissão não declarada e sem pro- fissão (<i>Profession inconnue et sans profession</i>) | 1 368 | — | 1 368 | 1 349 | — | 1 349 | | |
| | | | 0 a 14 annos (<i>ans</i>) | 120 | — | 120 | 447 | — | 447 | |
| | 15 a 20 > | — | — | — | — | — | — | | | |
| | 21 e + > | — | 21 | 21 | — | 1 205 | 1 205 | | | |
| TOTAL GERAL (<i>Total général</i>) | | | 1 870 | 1 493 | 3 363 | 1 880 | 1 534 | 3 414 | | |

Santo, por profissões, segundo o sexo e a idade

Santo, par professions d'après le sexe et l'âge

SÃO — FIN)

| SERRA | | | MUNICIPIO DE VIANNA | | | | | | | | | MUNICIPIO DE VICTORIA | | | | | | | | |
|--------|--------|-------|---------------------|--------|-------|----------|--------|-------|--------|--------|-------|-----------------------|--------|--------|----------|--------|--------|--------|--------|--------|
| TOTAL | | | HOMENS | | | MULHERES | | | TOTAL | | | HOMENS | | | MULHERES | | | TOTAL | | |
| 0 a 20 | 21 e + | Total | 0 a 20 | 21 e + | Total | 0 a 20 | 21 e + | Total | 0 a 20 | 21 e + | Total | 0 a 20 | 21 e + | Total | 0 a 20 | 21 e + | Total | 0 a 20 | 21 e + | Total |
| anos | anos | | anos | anos | | anos | anos | | anos | anos | | anos | anos | | anos | anos | | anos | anos | |
| 391 | 1 501 | 1 892 | 470 | 1 640 | 2 110 | 279 | 629 | 908 | 749 | 2 269 | 3 018 | 342 | 1 157 | 1 499 | 110 | 190 | 300 | 452 | 1 347 | 1 799 |
| 1 | 10 | 11 | 1 | 1 | 2 | — | — | — | — | 1 | 1 | 29 | 186 | 215 | — | 1 | 1 | 29 | 187 | 216 |
| — | 1 | 1 | — | — | — | — | — | — | — | — | — | 9 | 24 | 33 | — | — | — | 9 | 24 | 33 |
| — | — | — | — | — | — | — | — | — | — | — | — | — | 9 | 9 | — | — | — | — | 9 | 9 |
| 1 | 2 | 3 | — | — | — | — | — | — | — | — | — | 6 | 3 | 9 | 9 | 3 | 12 | 15 | 6 | 21 |
| — | — | — | — | — | — | — | — | — | — | — | — | — | 1 | 1 | — | — | — | — | 1 | 1 |
| 1 | 2 | 3 | — | 1 | 1 | — | — | — | — | 1 | 1 | 38 | 63 | 101 | — | — | — | 38 | 63 | 101 |
| — | — | — | — | — | — | — | — | — | — | — | — | — | — | — | — | — | — | — | — | — |
| 1 | 6 | 7 | — | 2 | 2 | — | — | — | — | 2 | 2 | 24 | 56 | 80 | — | 6 | 6 | 24 | 62 | 86 |
| 1 | 43 | 44 | — | 3 | 3 | — | 10 | 10 | — | 13 | 13 | 105 | 173 | 278 | 71 | 312 | 383 | 176 | 485 | 661 |
| — | 4 | 4 | — | 1 | 1 | — | — | — | — | 1 | 1 | 39 | 50 | 89 | — | — | — | 39 | 50 | 89 |
| 3 | 16 | 19 | 1 | 11 | 12 | — | — | — | 1 | 11 | 12 | 104 | 374 | 478 | — | — | — | 104 | 374 | 478 |
| — | 1 | 1 | — | — | — | — | — | — | — | — | — | 2 | 10 | 12 | — | — | — | 2 | 10 | 12 |
| — | 1 | 1 | — | — | — | — | — | — | — | — | — | 7 | 42 | 49 | — | — | — | 7 | 42 | 49 |
| — | 3 | 3 | — | — | — | — | — | — | — | — | — | 24 | 63 | 87 | 6 | 11 | 17 | 30 | 74 | 104 |
| — | — | — | — | — | — | — | — | — | — | — | — | 1 | 13 | 14 | — | — | — | 1 | 13 | 14 |
| 6 | 23 | 29 | 2 | 37 | 39 | — | — | — | 2 | 37 | 39 | 58 | 471 | 529 | — | — | — | 58 | 471 | 529 |
| — | — | — | 4 | 19 | 23 | — | — | — | 4 | 19 | 23 | 44 | 167 | 211 | — | — | — | 44 | 167 | 211 |
| — | 5 | 5 | — | 4 | 4 | — | — | — | — | 4 | 4 | 5 | 33 | 38 | 2 | 6 | 8 | 7 | 39 | 46 |
| — | — | — | — | 1 | 1 | — | — | — | — | 1 | 1 | 11 | 36 | 47 | — | — | — | 11 | 36 | 47 |
| 16 | 99 | 115 | 13 | 89 | 102 | — | 2 | 2 | 13 | 91 | 104 | 221 | 750 | 971 | 6 | 25 | 31 | 227 | 775 | 1 002 |
| — | 1 | 1 | — | 1 | 1 | — | — | — | — | 1 | 1 | 5 | 79 | 84 | 2 | 1 | 3 | 7 | 80 | 87 |
| — | — | — | — | — | — | — | — | — | — | — | — | — | 15 | 15 | — | — | — | — | 15 | 15 |
| — | 1 | 1 | — | — | — | — | — | — | — | — | — | 17 | 253 | 270 | — | — | — | 17 | 253 | 270 |
| — | — | — | — | — | — | — | — | — | — | — | — | — | 3 | 3 | — | — | — | — | 3 | 3 |
| — | — | — | — | — | — | — | — | — | — | — | — | 7 | 38 | 45 | — | — | — | 7 | 38 | 45 |
| — | 1 | 1 | — | 4 | 4 | — | — | — | — | 4 | 4 | 2 | 61 | 63 | — | — | — | 2 | 61 | 63 |
| — | — | — | — | — | — | — | — | — | — | — | — | — | — | — | — | — | — | — | — | — |
| — | 4 | 4 | — | 1 | 1 | — | 1 | 1 | — | 2 | 2 | 9 | 152 | 161 | — | 3 | 3 | 9 | 155 | 164 |
| — | 7 | 7 | — | 7 | 7 | — | — | — | — | 7 | 7 | 16 | 161 | 177 | 6 | 12 | 18 | 22 | 173 | 195 |
| — | 4 | 4 | — | 2 | 2 | — | — | — | — | 2 | 2 | — | 32 | 32 | — | — | — | — | 32 | 32 |
| 2 | 1 | 3 | — | 8 | 8 | — | — | — | — | 8 | 8 | 22 | 27 | 49 | — | 1 | 1 | 22 | 28 | 50 |
| — | 1 | 1 | — | — | — | — | — | — | — | — | — | — | 10 | 10 | — | 12 | 12 | — | 22 | 22 |
| — | 2 | 2 | — | 4 | 4 | — | — | — | — | 4 | 4 | 3 | 62 | 65 | — | 2 | 2 | 3 | 64 | 67 |
| — | 1 | 1 | — | 1 | 1 | — | — | — | — | 1 | 1 | 7 | 45 | 52 | — | 5 | 5 | 7 | 50 | 57 |
| 2 | 9 | 11 | — | 1 | 1 | 3 | 7 | 10 | 3 | 8 | 11 | 5 | 29 | 34 | 78 | 112 | 190 | 83 | 141 | 224 |
| 2 | 2 | 4 | 1 | 4 | 5 | — | 1 | 1 | 2 | 4 | 6 | 10 | 68 | 78 | 3 | 4 | 7 | 13 | 72 | 85 |
| — | 2 | 2 | — | — | — | — | — | — | — | 1 | 1 | — | 38 | 38 | 2 | 21 | 23 | 2 | 59 | 61 |
| 21 | 28 | 49 | — | 2 | 2 | 11 | 42 | 53 | 11 | 44 | 55 | 60 | 73 | 133 | 309 | 395 | 704 | 369 | 468 | 837 |
| 18 | 16 | 34 | 6 | 31 | 37 | 4 | 3 | 7 | 10 | 34 | 44 | 90 | 178 | 268 | 78 | 39 | 117 | 168 | 217 | 385 |
| 2 717 | — | 2 717 | 1 740 | — | 1 740 | 1 671 | — | 1 671 | 3 411 | — | 3 411 | 3 637 | — | 3 637 | 3 950 | — | 3 950 | 7 587 | — | 7 587 |
| 567 | — | 567 | 199 | — | 199 | 433 | — | 433 | 632 | — | 632 | 479 | — | 479 | 1 369 | — | 1 369 | 1 848 | — | 1 848 |
| — | 1 226 | 1 226 | — | 32 | 32 | — | 1 415 | 1 415 | — | 1 447 | 1 447 | — | 237 | 237 | — | 3 970 | 3 970 | — | 4 207 | 4 207 |
| 3 750 | 3 027 | 6 777 | 2 436 | 1 910 | 4 346 | 2 402 | 2 110 | 4 512 | 4 838 | 4 020 | 8 858 | 5 449 | 5 285 | 10 734 | 6 001 | 5 131 | 11 132 | 11 450 | 10 416 | 21 866 |

População dos municípios do Estado de Goyaz,
Population des municipes de l'État de Goyaz,

| PROFISSÕES PROFESSIONS | | | | MUNICIPIO DE MUNICIPE DE | | | | | | | |
|---|--|--|--|--|--------------------------|---|-----------------------|-----------------------|-------|---|---|
| | | | | HOMENS HOMMES | | | MULHERES FEMMES | | | | |
| | | | | 0 a 20 anos ans | 21 e + anos ans | Total | 0 a 20 anos ans | 21 e + anos ans | Total | | |
| Produção da matéria prima (<i>Production de la matière pre- mière</i>) | Exploração do solo e sub-solo (<i>Exploitation du sol et du sous- sol</i>) | Exploração do solo (<i>Exploita- tion du sol</i>) | Agricultura, etc (<i>Agriculture, etc</i>) | 151 | 712 | 863 | — | 9 | 9 | | |
| | | | Criação (<i>Élevage</i>) | — | 5 | 5 | — | — | — | | |
| Transformação e emprego da matéria prima (<i>Transformati- on et emploi de la matière pre- mière</i>) | Indústrias (<i>Industries</i>) | Segundo a natureza da matéria prima (<i>D'après la nature de la matière première</i>) | Caça e pesca (<i>Chasse et pêche</i>) | — | — | — | — | — | — | | |
| | | | Extracção de matérias minerais (<i>Extraction de matières minérales</i>) | — | — | — | — | — | — | | |
| | | | Pedreiras (<i>Carrères</i>) | — | — | — | — | — | — | | |
| | | | Minas, salinas, etc (<i>Mines, salines, etc</i>) | — | — | — | — | — | — | | |
| | | | Textis (<i>Textiles</i>) | — | — | — | — | — | 1 | 1 | |
| | | | Couros, pelles, etc (<i>Cuirs, peaux, etc.</i>) | — | — | — | — | — | — | — | |
| | | | Madeiras (<i>Bois</i>) | 1 | — | 1 | — | — | — | — | |
| | | | Metallurgia (<i>Métallurgie</i>) | — | — | — | — | — | — | — | |
| | | | Cerâmica (<i>Céramique</i>) | — | 2 | 2 | — | — | — | — | |
| | | | Indústrias (<i>Industries</i>) | Segundo a ap- plicação da matéria prima (<i>D'après l'ap- plication de la matière pre- mière</i>) | Outras (<i>Autres</i>) | Productos químicos e analogos (<i>Pro- duits chimiques et produits analogues</i>) | — | — | — | — | — |
| Alimentação (<i>Alimentation</i>) | — | — | | | | — | — | — | — | | |
| Vestuario e tocador (<i>Habillement et toilette</i>) | — | 2 | | | | 2 | — | 1 | 1 | | |
| Mobiliário (<i>Ameublement</i>) | — | 1 | | | | 1 | — | — | — | | |
| Edificação (<i>Bâtiment</i>) | — | 10 | | | | 10 | — | — | — | | |
| Apparelhos de transporte (<i>Appareils de transport</i>) | — | — | | | | — | — | — | — | | |
| Produção e transmissão de forças phy- sicas (<i>Production et transmission de forces physiques</i>) | — | — | | | | — | — | — | — | | |
| Relat ás sciencias, letras e artes In- dústrias de luxo (<i>Relat aux sciences lettres et arts Industries de luxe</i>) | — | — | | | | — | — | — | — | | |
| Transportes (<i>Transports</i>) | Outras (<i>Autres</i>) | Marítimos e fluviaes (<i>Maritimes et par fleuves</i>) | | | | — | — | — | — | — | — |
| | | | | | | Terrestres e aereos (<i>Terrestres et aériens</i>) | — | — | — | — | — |
| | | | Correios, telegraphos e telephones (<i>Postes, télégraphes et téléphones</i>) | — | 2 | 2 | — | — | — | | |
| Commercio (<i>Commerce</i>) | Outras especies de commercio (<i>Autres commerces</i>) | Bancos, cambio, seguro, commissões, etc. (<i>Banques, change, assurance, commissions, etc</i>) | 2 | 22 | 24 | — | — | — | | | |
| | | Commercio propriamente dito (<i>Commerce proprement dit</i>) | — | 13 | 13 | — | 1 | 1 | | | |
| | | Outras especies de commercio (<i>Autres commerces</i>) | — | — | — | — | — | — | | | |
| Administração e profissões libe- raes (<i>Adminis- tration et profes- sions libérales</i>) | Força publica (<i>Force publique</i>) | Exercito (<i>Armée de terre</i>) | Officiaes (<i>Officiers</i>) | — | — | — | — | — | — | | |
| | | | Praças (<i>Soldats</i>) | — | — | — | — | — | — | | |
| | | | Armada (<i>Armée de mer</i>) | Officiaes (<i>Officiers</i>) | — | — | — | — | — | — | |
| | | | | Praças (<i>Soldats</i>) | — | — | — | — | — | — | |
| | | | Polícia (<i>Police</i>) | Officiaes (<i>Officiers</i>) | — | 1 | 1 | — | — | — | |
| Bombeiros (<i>Pompiers</i>) | Officiaes (<i>Officiers</i>) | — | — | — | — | — | — | | | | |
| Administração (<i>Adminis- tration</i>) | Pública (<i>Publique</i>) | Federal (<i>Service de la Fédération</i>) | — | 6 | 6 | — | — | — | | | |
| | | | Estadual (<i>Service des États</i>) | — | 3 | 3 | — | — | — | | |
| | | | Municipal (<i>Service du Municipè</i>) | — | 2 | 2 | — | — | — | | |
| Profissões libe- raes (<i>Profes- sions libérales</i>) | Particular (<i>Privée</i>) | Religiosas (<i>Religieuses</i>) | — | — | — | — | — | — | | | |
| | | Judiciarias (<i>Judiciaires</i>) | — | 2 | 2 | — | — | — | | | |
| | | Médicas (<i>Médicales</i>) | — | 1 | 1 | — | — | — | | | |
| | | Magisterio (<i>Enseignement</i>) | — | 1 | 1 | — | 1 | 1 | | | |
| | | Sciencias, letras e artes (<i>Sciences, lettres et arts</i>) | — | — | — | — | — | — | | | |
| Diversas (<i>Divers</i>) | Pessoas que vivem de suas rendas (<i>Personnes vivant de leurs revenus</i>) | Serviço domestico (<i>Travail domestique</i>) | — | 1 | 1 | — | — | — | | | |
| | | | Mal definidas (<i>Mal déterminées</i>) | — | 5 | 8 | — | 2 | 2 | | |
| | | | Profissão não declarada e sem pro- fissão (<i>Profession inconnue et sans profession</i>) | — | 1 | 29 | 30 | 1 | 2 | 3 | |
| | | | 0 a 14 annos (<i>ans</i>) | 980 | — | 980 | 878 | — | 878 | | |
| | | | | 114 | — | 114 | 268 | — | 268 | | |
| 21 e + | — | 37 | 37 | — | 857 | 857 | | | | | |
| TOTAL GERAL (<i>Total général</i>). | | | | 1 254 | 862 | 2 116 | 1 147 | 874 | 2 021 | | |

População dos municípios do Estado de Goyaz,

Population des municipes de l'État de Goyaz,

(CONTINUA)

| PROFISSÕES PROFESSIONS | | | MUNICIPIO DE MUNICÍPE DE | | | | | | | | | |
|---|--|---|---|--|---|---|---|----------------|-------|-------|-----|-------|
| | | | HOMENS HOMMES | | | MULHERES FEMMES | | | | | | |
| | | | 0 a 20 annos ans | 21 e + annos ans | Total Total | 0 a 20 annos ans | 21 e + annos ans | Total Total | | | | |
| Produção da matéria prima (<i>Production de la matière pre- mière</i>) | Exploração do solo e sub-solo (<i>Exploitation du sol et du sous- sol</i>) | Exploração do solo (Agricultura, etc) (<i>Exploitation du sol</i>) | Agricultura, etc (<i>Agriculture, etc</i>) | 176 | 1 097 | 1 273 | 20 | 94 | 114 | | | |
| | | | Criação (Elevage) | 28 | 215 | 243 | 1 | 7 | 8 | | | |
| | | | Caça e pesca (<i>Chasse et pêche</i>) | — | 1 | 1 | — | 1 | 1 | | | |
| Transformação e emprego da matéria prima (<i>Transformation et emploi de la matière pre- mière</i>) | Indústrias (<i>Industries</i>) | Extracção de matérias minerais (<i>Extraction de matières minérales</i>) | Extracção de matérias minerais | Pedreiras (<i>Carières</i>) | — | 7 | 7 | — | — | — | | |
| | | | | Minas, salinas, etc (<i>Mines, salines, etc</i>) | 1 | 8 | 9 | — | — | — | | |
| | | Segundo a natureza da matéria prima (<i>D'après la nature de la matière première</i>) | Textis (Textiles) | Textis (Textiles) | Textis (Textiles) | 2 | 6 | 8 | 39 | 320 | 359 | |
| | | | | Couro, pelles, etc (<i>Cuir, peaux, etc.</i>) | Couro, pelles, etc (Cuir, peaux, etc.) | Couro, pelles, etc (Cuir, peaux, etc.) | — | 5 | 5 | — | — | — |
| | | | | | Madeiras (Bois) | Madeiras (Bois) | — | 5 | 5 | — | — | — |
| | | | | Metalurgia (Métallurgie) | Metalurgia (Métallurgie) | Metalurgia (Métallurgie) | 2 | 8 | 10 | — | — | — |
| | | | | | Cerâmica (Céramique) | Cerâmica (Céramique) | — | 2 | 2 | — | 19 | 19 |
| | | | | Segundo a aplicação da matéria prima (<i>D'après l'ap- plication de la matière pre- mière</i>) | Produtos químicos e analogos (<i>Produits chimiques et produits analogues</i>) | Produtos químicos e analogos (Produits chimiques et produits analogues) | Produtos químicos e analogos (Produits chimiques et produits analogues) | — | 6 | 6 | — | — |
| | | Alimentação (Alimentation) | Alimentação (Alimentation) | | | — | 1 | 1 | — | — | — | |
| | | Vestuario e tocador (<i>Habillement et toilette</i>) | Vestuario e tocador (Habillement et toilette) | Vestuario e tocador (Habillement et toilette) | Vestuario e tocador (Habillement et toilette) | 2 | 36 | 38 | 42 | 205 | 247 | |
| Mobiliário (Ameublement) | Mobiliário (Ameublement) | | | Mobiliário (Ameublement) | — | 6 | 6 | — | — | — | | |
| | Edificação (Bâtiement) | | | Edificação (Bâtiement) | 3 | 34 | 37 | — | — | — | | |
| Apparelhos de transporte (<i>Appareils de transport</i>) | Apparelhos de transporte (Appareils de transport) | | | Apparelhos de transporte (Appareils de transport) | — | 6 | 6 | — | — | — | | |
| | Produção e transmissão de forças físicas (<i>Production et transmission de forces physiques</i>) | | | Produção e transmissão de forças físicas (Production et transmission de forces physiques) | Produção e transmissão de forças físicas (Production et transmission de forces physiques) | — | — | — | — | — | — | |
| Relat ás sciencias, letras e artes Indústrias de luxo (<i>Relat aux sciences lettres et arts. Industries de luxe</i>) | | Relat ás sciencias, letras e artes (Relat aux sciences lettres et arts. Industries de luxe) | Relat ás sciencias, letras e artes (Relat aux sciences lettres et arts. Industries de luxe) | 1 | 11 | 12 | 22 | 75 | 97 | | | |
| | Outras (Autres) | Outras (Autres) | — | — | — | — | — | — | | | | |
| Transportes (<i>Transports</i>) | Maritimos e fluviaes (<i>Maritimes et par fleuves</i>) | Maritimos e fluviaes (Maritimes et par fleuves) | Maritimos e fluviaes (Maritimes et par fleuves) | 26 | 105 | 131 | — | — | — | | | |
| | | Terrestres e aereos (<i>Terrestres et aériens</i>) | Terrestres e aereos (Terrestres et aériens) | Terrestres e aereos (Terrestres et aériens) | — | — | — | — | — | — | | |
| | | | Correios, telegraphos e telephones (<i>Postes, télégraphes et téléphones</i>) | Correios, telegraphos e telephones (Postes, télégraphes et téléphones) | — | — | — | — | — | — | | |
| Comercio (<i>Commerce</i>) | Bancos, cambio, seguro, commissões, etc (<i>Banques, change, assurance, commissions, etc</i>) | Bancos, cambio, seguro, commissões, etc (Banques, change, assurance, commissions, etc) | Bancos, cambio, seguro, commissões, etc (Banques, change, assurance, commissions, etc) | — | 1 | 1 | — | — | — | | | |
| | | Comercio propriamente dito (<i>Commerce proprement dit</i>) | Comercio propriamente dito (Commerce proprement dit) | Comercio propriamente dito (Commerce proprement dit) | 6 | 42 | 48 | — | 13 | 13 | | |
| | | | Outras especies de comercio (<i>Autres commerces</i>) | Outras especies de comercio (Autres commerces) | — | — | — | — | — | — | | |
| Força publica (<i>Force publique</i>) | Exercito (Armée de terre) | Exercito (Armée de terre) | Officiaes (Officiers) | — | — | — | — | — | — | | | |
| | | | Praças (Soldats) | — | — | — | — | — | — | | | |
| | Armada (Armée de mer) | Armada (Armée de mer) | Officiaes (Officiers) | — | — | — | — | — | — | | | |
| | | | Praças (Soldats) | — | — | — | — | — | — | | | |
| | Polícia (Police) | Polícia (Police) | Officiaes (Officiers) | — | — | — | — | — | — | | | |
| | | Praças (Soldats) | — | 1 | 1 | — | — | — | | | | |
| Bombeiros (Pompiers) | Bombeiros (Pompiers) | Officiaes (Officiers) | — | — | — | — | — | — | | | | |
| | | Praças (Soldats) | — | — | — | — | — | — | | | | |
| Administração e profissões libe- raes (<i>Administration et profes- sions libérales</i>) | Administração (<i>Administration</i>) | Publica (Publique) | Federal (Service de la Fédération) | — | 1 | 1 | — | — | — | | | |
| | | | Estadual (Service des États) | — | 1 | 1 | — | — | — | | | |
| | | | Municipal (Service du Municipè) | — | 1 | 1 | — | — | — | | | |
| Particular (Privée) | Particular (Privée) | Particular (Privée) | 19 | 20 | 39 | 2 | 5 | 7 | | | | |
| | Profissões libe- raes (<i>Professions libérales</i>) | Religiosas (Religieuses) | Religiosas (Religieuses) | Religiosas (Religieuses) | 1 | 1 | 2 | — | — | — | | |
| Judiciarias (Judiciaires) | | | Judiciarias (Judiciaires) | Judiciarias (Judiciaires) | — | 4 | 4 | — | — | — | | |
| | | | Medicas (Médicales) | Medicas (Médicales) | — | — | — | — | 5 | 5 | | |
| Magisterio (Enseignement) | | | Magisterio (Enseignement) | Magisterio (Enseignement) | — | 5 | 5 | — | 2 | 2 | | |
| | | | Sciencias, letras e artes (<i>Sciences, lettres et arts</i>) | Sciencias, letras e artes (Sciences, lettres et arts) | — | 2 | 2 | — | 1 | 1 | | |
| Diversas (<i>Divers</i>) | Pessoas que vivem de suas rendas (<i>Personnes vivant de leurs revenus</i>) | Serviço domestico (<i>Travail domestique</i>) | Serviço domestico (Travail domestique) | Serviço domestico (Travail domestique) | 31 | 17 | 48 | 45 | 103 | 148 | | |
| | | | Mal definidas (<i>Mal déterminées</i>) | Mal definidas (Mal déterminées) | Mal definidas (Mal déterminées) | 6 | 27 | 33 | 2 | — | 2 | |
| | | | | Profissão não declarada e sem profição (<i>Profession inconnue et sans profession</i>) | Profissão não declarada e sem profição (Profession inconnue et sans profição) | Profissão não declarada e sem profição (Profession inconnue et sans profição) | 1 260 | — | 1 260 | 1 167 | — | 1 167 |
| | | | | | | 206 | — | 206 | 351 | — | 351 | |
| | | | — | 102 | 102 | — | 945 | 945 | | | | |
| TOTAL GERAL (Total général) | | | | 1 771 | 1 794 | 3 565 | 1 691 | 1 800 | 3 491 | | | |

por profissões, segundo o sexo e a idade

par professions, d'après le sexe et l'âge

ÇÃO)—SUITE

| ARRAYAYAS ARRAYAYAS | | | MUNICIPIO DE BELLA VISTA MUNICIPE DE BELLA VISTA | | | | | | | | |
|------------------------|------------------------|----------------|---|------------------------|----------------|-----------------------|------------------------|----------------|-----------------------|------------------------|----------------|
| TOTAL TOTAL | | | HOMENS HOMMES | | | MULHERES FEMMES | | | TOTAL TOTAL | | |
| 0 a 20 anos ans | 21 e + annos ans | Total Total | 0 a 20 anos ans | 21 e + annos ans | Total Total | 0 a 20 anos ans | 21 e + annos ans | Total Total | 0 a 20 anos ans | 21 e + annos ans | Total Total |
| 196 | 1 191 | 1 387 | 160 | 1 079 | 1 239 | 2 | 15 | 17 | 162 | 1 094 | 1 256 |
| 29 | 222 | 251 | — | 4 | 4 | — | — | — | — | 4 | 4 |
| — | 2 | 2 | — | 8 | 8 | — | — | — | — | 8 | 8 |
| — | 7 | 7 | — | — | — | — | — | — | — | — | — |
| 1 | 8 | 9 | — | — | — | — | — | — | — | — | — |
| 41 | 326 | 367 | — | — | — | — | 4 | 4 | — | 4 | 4 |
| — | 5 | 5 | — | — | — | — | — | — | — | — | — |
| — | 5 | 5 | — | — | — | — | — | — | — | — | — |
| 2 | 8 | 10 | — | 8 | 8 | — | — | — | — | 8 | 8 |
| — | 21 | 21 | — | — | — | — | — | — | — | — | — |
| — | 6 | 6 | — | — | — | — | — | — | — | — | — |
| — | 1 | 1 | — | — | — | — | — | — | — | — | — |
| 44 | 241 | 285 | 2 | 6 | 8 | 2 | 7 | 9 | 4 | 13 | 17 |
| 1 | 6 | 7 | — | — | — | — | — | — | — | — | — |
| 3 | 34 | 37 | 6 | 32 | 38 | — | — | — | 6 | 32 | 38 |
| — | 6 | 6 | — | 5 | 5 | — | — | — | — | 5 | 5 |
| — | — | — | — | — | — | — | — | — | — | — | — |
| 23 | 86 | 109 | — | 1 | 1 | — | — | — | — | 1 | 1 |
| — | — | — | — | 1 | 1 | — | — | — | — | 1 | 1 |
| 26 | 105 | 131 | — | 6 | 6 | — | — | — | — | 6 | 6 |
| — | — | — | 2 | 5 | 7 | — | 1 | 1 | 2 | 6 | 8 |
| — | 1 | 1 | — | 5 | 5 | — | — | — | — | 5 | 5 |
| 6 | 55 | 61 | 6 | 37 | 43 | — | 2 | 2 | 6 | 39 | 45 |
| — | — | — | 1 | — | 1 | — | — | — | 1 | — | 1 |
| — | — | — | — | — | — | — | — | — | — | — | — |
| — | — | — | — | — | — | — | — | — | — | — | — |
| — | 1 | 1 | — | — | — | — | — | — | — | — | — |
| — | 1 | 1 | 1 | 2 | 3 | — | — | — | 1 | 2 | 3 |
| — | 1 | 1 | 1 | 4 | 5 | — | — | — | 1 | 4 | 5 |
| — | 1 | 1 | — | 7 | 7 | — | — | — | — | 7 | 7 |
| 21 | 25 | 46 | — | — | — | — | — | — | — | — | — |
| 1 | 1 | 2 | — | — | — | — | — | — | — | — | — |
| — | 4 | 4 | — | 4 | 4 | — | — | — | — | 4 | 4 |
| — | 5 | 5 | — | 5 | 5 | — | — | — | — | 5 | 5 |
| — | 7 | 7 | — | 1 | 1 | — | 1 | 1 | — | 2 | 2 |
| — | 3 | 3 | — | 1 | 1 | — | 1 | 1 | — | 2 | 2 |
| — | 15 | 15 | — | — | — | — | 1 | 1 | — | 1 | 1 |
| 76 | 120 | 196 | — | 2 | 2 | 11 | 13 | 24 | 11 | 15 | 26 |
| 8 | 27 | 35 | 8 | 29 | 37 | — | — | — | 8 | 29 | 37 |
| 2 427 | — | 2 427 | 1 436 | — | 1 436 | 1 445 | — | 1 445 | 2 881 | — | 2 881 |
| 557 | — | 557 | 212 | — | 212 | 431 | — | 431 | 643 | — | 643 |
| — | 1 047 | 1 047 | — | 36 | 36 | — | 1 195 | 1 195 | — | 1 231 | 1 231 |
| 3 462 | 3 594 | 7 056 | 1 835 | 1 288 | 3 123 | 1 891 | 1 240 | 3 131 | 3 726 | 2 528 | 6 254 |

População dos municípios do Estado de Goyaz,

Population des municipes de l'État de Goyaz,

(CONTINUA)

| PROFISSÕES PROFESSIONS | | MUNICIPIO DE BÔA VISTA MUNICÍPE DE BÔA VISTA | | | | | | | | |
|--|--|--|---|----------------|-----------------------|-----------------------|----------------|--------|---|---|
| | | HOMENS HOMMES | | | MULHERES FEMMES | | | | | |
| | | 0 a 20 anos ans | 21 e + anos ans | Total Total | 0 a 20 anos ans | 21 e + anos ans | Total Total | | | |
| Produção da matéria prima (<i>Production de la matière pre- mière</i>) | Exploração do solo e sub-solo (<i>Exploitation du sol et du sous- sol</i>) | Exploração do solo (Exploitation du sol) { Agricultura, etc (Agriculture, etc) | 734 | 3 835 | 4 569 | 4 | 60 | 64 | | |
| | | | 172 | 1 306 | 1 478 | — | 38 | 38 | | |
| | | | 1 | 4 | 5 | — | — | — | | |
| Transformação e emprego da matéria prima (<i>Transformation et emploi de la matière pre- mière</i>) | Indústrias . . . (<i>Industries</i>) | Segundo a natureza da matéria prima (D'après la nature de la matière première) { Textis (Textiles) | — | 1 | 1 | — | 4 | 4 | | |
| | | | — | — | — | — | — | — | | |
| | | | — | 2 | 2 | — | — | — | | |
| | | | 1 | 28 | 29 | — | — | — | | |
| | | | — | 3 | 3 | — | — | — | | |
| | | | — | — | — | — | — | — | | |
| | | | — | — | — | — | — | — | | |
| | | | — | — | — | — | — | — | | |
| | | | — | — | — | — | — | — | | |
| | | | — | — | — | — | — | — | | |
| Transportes (<i>Transports</i>) | Outras (Autres) { Maritimos e fluviaes (Maritimes et par fleuves) | | 5 | 9 | 14 | — | — | — | | |
| | | | — | — | — | — | — | — | | |
| | | | — | — | — | — | — | — | | |
| Comercio . . . (<i>Commerce</i>) | Terrestres e aereos (Terrestres et aériens) | Correios, telegraphos e telephones (Postes, télégraphes et téléphones) | — | 2 | 2 | — | — | — | | |
| | | | — | — | — | — | — | — | | |
| | | | — | — | — | — | — | — | | |
| Administração e profissões libe- raes (Adminis- tração et profes- sions libé- raes) | Comercio . . . (<i>Commerce</i>) | Bancos, cambio, seguro, commissões, etc. (Banques, change, assurance, commissions, etc) | — | — | — | — | — | — | | |
| | | Comercio propriamente dito (Commerce proprement dit) | 2 | 72 | 74 | — | — | — | | |
| | | Outras especies de commercio (Autres commerces) | — | 1 | 1 | — | — | — | | |
| | | Força publica (<i>Force publique</i>) | Exercito (Armée de terre) { Officiaes (Officiers) | | — | — | — | — | — | — |
| | | | | | — | — | — | — | — | — |
| | | | | | — | — | — | — | — | — |
| | | | | | — | — | — | — | — | — |
| | | | Armada (Armée de mer) { Officiaes (Officiers) | | — | — | — | — | — | — |
| | | | | — | — | — | — | — | — | |
| | | | Polícia (Police) { Officiaes (Officiers) | | — | — | — | — | — | — |
| | — | 7 | | 7 | — | — | — | | | |
| | Bombeiros (Pompiers) { Officiaes (Officiers) | | — | — | — | — | — | — | | |
| | | — | — | — | — | — | — | | | |
| Administração (<i>Administration</i>) | Publica (Publique) { Federal (Service de la Fédération) | | — | 1 | 1 | — | — | — | | |
| | | | — | 1 | 1 | — | 1 | 1 | | |
| | | | — | 1 | 1 | — | — | — | | |
| Profissões libe- raes (Profes- sions libé- rales) | Particular (Privée) | Religiosas (Religieuses) | — | 1 | 1 | — | — | — | | |
| | | Judiciarias (Judiciaires) | — | 4 | 4 | — | — | — | | |
| | | Médicas (Médicales) | — | 1 | 1 | — | — | — | | |
| | | Magisterio (Enseignement) | 2 | 14 | 16 | — | 5 | 5 | | |
| | | Sciencias, letras e artes (Sciences, lettres et arts) | 2 | 29 | 31 | — | — | — | | |
| Diversas (<i>Divers</i>) | Pessoas que vivem de suas rendas (Personnes vivant de leurs revenus) | Serviço domestico (Travail domestique) | 4 | 11 | 15 | 3 | 17 | 20 | | |
| | | Mal definidas (Mal déterminées) | — | — | — | — | 3 | 3 | | |
| | | Profissão não declarada e sem profissão (Profession inconnue et sans profession) | 5 479 | — | 5 479 | 5 229 | — | 5 229 | | |
| | | | 966 | — | 966 | 1 649 | — | 1 649 | | |
| | | — | 191 | 191 | — | 5 428 | 5 428 | | | |
| TOTAL GERAL (Total général) | | | 7 389 | 5 906 | 13 295 | 6 890 | 5 601 | 12 491 | | |

por profissões, segundo o sexo e a idade

par professions, d'après le sexe et l'âge

ÇÃO — SUITE)

| DO TOCANTINS | | | MUNICÍPIO DE BOMFIM | | | | | | | | |
|------------------|------------------|-------------|---------------------|------------------|-------------|------------------|------------------|-------------|------------------|------------------|-------------|
| TOTAL TOTAL | | | HOMENS HOMMES | | | MULHERES FEMMES | | | TOTAL TOTAL | | |
| 0 a 20 annos ans | 21 e + annos ans | Total Total | 0 a 20 annos ans | 21 e + annos ans | Total Total | 0 a 20 annos ans | 21 e + annos ans | Total Total | 0 a 20 annos ans | 21 e + annos ans | Total Total |
| 738 | 3 895 | 4 633 | 745 | 2 279 | 3 024 | 35 | 168 | 203 | 780 | 2 447 | 3 227 |
| 172 | 1 344 | 1 516 | 6 | 13 | 19 | — | — | — | 6 | 13 | 19 |
| 1 | 4 | 5 | — | — | — | — | — | — | — | — | — |
| — | 1 | 1 | — | — | — | — | — | — | — | — | — |
| — | 5 | 5 | — | — | — | — | — | — | — | — | — |
| — | — | — | — | — | — | — | — | — | — | — | — |
| — | 2 | 2 | — | 1 | 1 | — | — | — | — | — | — |
| 1 | 28 | 29 | 1 | 12 | 13 | — | — | — | 1 | 12 | 13 |
| — | 3 | 3 | — | 2 | 2 | — | 4 | 4 | — | 6 | 6 |
| — | — | — | — | 1 | 1 | — | — | — | — | 1 | 1 |
| — | 1 | 1 | — | 1 | 1 | — | — | — | — | 2 | 2 |
| 7 | 98 | 105 | 2 | 14 | 16 | 35 | 57 | 92 | 37 | 71 | 108 |
| 1 | 2 | 3 | — | 2 | 2 | — | — | — | 2 | 2 | 2 |
| 5 | 72 | 77 | 5 | 62 | 67 | — | — | — | 5 | 62 | 67 |
| — | 1 | 1 | — | 2 | 2 | — | — | — | — | 2 | 2 |
| — | 1 | 1 | — | 2 | 2 | — | — | — | — | 2 | 2 |
| — | 6 | 6 | — | 3 | 3 | — | — | — | — | 3 | 3 |
| — | — | — | — | — | — | — | — | — | — | — | — |
| — | 9 | 14 | — | — | — | — | — | — | — | — | — |
| — | — | — | 1 | 7 | 8 | — | — | — | 1 | 7 | 8 |
| — | 2 | 2 | — | 3 | 3 | — | — | — | — | 3 | 3 |
| — | — | — | — | 1 | 1 | — | — | — | — | 1 | 1 |
| 2 | 72 | 74 | 10 | 69 | 79 | — | 5 | 5 | 10 | 74 | 84 |
| — | 1 | 1 | — | 1 | 1 | — | — | — | — | 1 | 1 |
| — | — | — | — | — | — | — | — | — | — | — | — |
| — | — | — | — | — | — | — | — | — | — | — | — |
| — | 7 | 7 | — | 3 | 3 | — | — | — | — | 3 | 3 |
| — | — | — | — | — | — | — | — | — | — | — | — |
| — | 1 | 1 | — | 1 | 1 | — | — | — | — | 1 | 1 |
| — | 2 | 2 | — | 4 | 4 | — | — | — | — | 4 | 4 |
| — | 1 | 1 | — | 2 | 2 | — | — | — | — | 2 | 2 |
| — | — | — | 1 | 1 | 2 | — | — | — | 1 | 1 | 2 |
| — | 1 | 1 | — | 1 | 1 | — | — | — | — | 1 | 1 |
| — | 4 | 4 | — | 3 | 3 | — | — | — | — | 3 | 3 |
| — | 1 | 1 | — | 7 | 7 | — | 1 | 1 | — | 8 | 8 |
| 2 | 19 | 21 | — | 7 | 7 | 2 | — | 2 | 2 | 7 | 9 |
| 2 | 29 | 31 | — | 1 | 1 | — | 3 | 3 | — | 4 | 4 |
| — | — | — | — | 3 | 3 | — | — | — | — | 3 | 3 |
| 7 | 28 | 35 | 7 | 4 | 11 | 46 | 56 | 102 | 53 | 60 | 113 |
| 13 | 248 | 261 | 11 | 17 | 28 | 1 | 7 | 8 | 12 | 24 | 36 |
| 10 708 | — | 10 708 | 2 539 | — | 2 539 | 2 699 | — | 2 699 | 5 238 | — | 5 238 |
| 2 615 | — | 2 615 | 258 | — | 258 | 855 | — | 855 | 1 113 | — | 1 113 |
| — | 5.619 | 5 619 | — | 115 | 115 | — | 2 404 | 2 404 | — | 2 519 | 2 519 |
| 14 279 | 11 507 | 25 786 | 3 586 | 2 644 | 6 230 | 3.674 | 2 717 | 6 391 | 7 260 | 5.361 | 12 621 |

População dos municípios do Estado de Goyaz,
Population des municipes de l'État de Goyaz,
(CONTINUA)

| PROFISSÕES PROFESSIONS | | MUNICIPIO DE BURI MUNICIPE DE BURI | | | | | | |
|--|--|---|-----------------------|----------------|-----------------------|-----------------------|----------------|-------|
| | | HOMENS HOMMES | | | MULHERES FEMMES | | | |
| | | 0 a 20 anos ans | 21 e + anos ans | Total Total | 0 a 20 anos ans | 21 e + anos ans | Total Total | |
| Produção da matéria prima (<i>Production de la matière pre- mière</i>) | Exploração do solo e sub-solo (<i>Exploitation du sol et du sous- sol</i>) | Exploração do solo (Exploration du sol) { Agricultura, etc (<i>Agriculture, etc</i>) Criação (Élevage) Caça e pesca (<i>Chasse et pêche</i>) | 548 | 1 126 | 1 674 | 8 | 12 | 20 |
| | | Extracção de matérias minerais. (Pedreiras (<i>Carrières</i>) (<i>Extraction de matières minérales</i>) { Minas, salinas, etc. (<i>Mines, salines, etc</i>) | 1 | 6 | 7 | — | — | — |
| Transformação e emprego da matéria prima (<i>Transformation et emploi de la matière première</i>) | Indústrias (<i>Industries</i>) | Segundo a natureza da matéria prima (D'après la nature de la matière première) { Textis (<i>Textiles</i>) Couros, pelles, etc (<i>Cuir, peaux, etc.</i>) Madeiras (<i>Bois</i>) Metalurgia (<i>Métallurgie</i>) Cerâmica (<i>Céramique</i>) | — | — | — | — | — | — |
| | | Productos químicos e analogos (<i>Produits chimiques et produits analogues</i>) | — | 2 | 2 | — | — | — |
| | | Alimentação (<i>Alimentation</i>) | — | — | — | — | — | — |
| | | Vestuário e tocador (<i>Habillement et toilette</i>) | 5 | 8 | 13 | 15 | 24 | 39 |
| | | Mobiliário (<i>Ameublement</i>) | — | 2 | 2 | — | — | — |
| | | Edificação (<i>Bâtiment</i>) | 2 | 50 | 52 | — | — | — |
| | | Apparelhos de transporte (<i>Appareils de transport</i>) | — | — | — | — | — | — |
| | | Produção e transmissão de forças físicas (<i>Production et transmission de forces physiques</i>) | — | — | — | — | — | — |
| | | Relat às sciencias, letras e artes Indústrias de luxo (<i>Relat aux sciences lettres et arts Industries de luxe</i>) | — | — | — | — | — | — |
| | | Outras (<i>Autres</i>) | — | — | — | — | — | — |
| Transportes (<i>Transports</i>) | Marítimos e fluviaes (<i>Maritimes et par fleuves</i>) Terrestres e aereos (<i>Terrestres et aériens</i>) Correios, telegraphos e telefones (<i>Postes, télégraphes et téléphones</i>) | — | 1 | 1 | — | — | — | |
| | | — | 2 | 2 | — | — | — | |
| | | — | — | — | — | — | — | |
| Commercio (<i>Commerce</i>) | Bancos, cambio, seguro, commissões, etc (<i>Banques, change, assurance, commissions, etc</i>) Commercio propriamente dito (<i>Commerce proprement dit</i>) Outras especies de commercio (<i>Autres commerces</i>) | — | 35 | 35 | — | — | — | |
| | | 7 | 26 | 33 | 1 | 1 | 2 | |
| Administração e profissões libe- raes (<i>Adminis- tration et profes- sions libérales</i>) | Força publica (<i>Force publique</i>) | Exercito (<i>Armée de terre</i>) { Officiaes (<i>Officiers</i>) Praças (<i>Soldats</i>) | — | — | — | — | — | — |
| | | Armada (<i>Armée de mer</i>) { Officiaes (<i>Officiers</i>) Praças (<i>Soldats</i>) | — | — | — | — | — | — |
| | | Policia (<i>Police</i>) { Officiaes (<i>Officiers</i>) Praças (<i>Soldats</i>) | — | — | — | — | — | — |
| | | Bombeiros (<i>Pompiers</i>) { Officiaes (<i>Officiers</i>) Praças (<i>Soldats</i>) | — | — | — | — | — | — |
| | | Administração (Administra- tion) { Publica (<i>Publique</i>) { Federal (<i>Service de la Fédération</i>) Estadual (<i>Service des États</i>) Municipal (<i>Service du Municipè</i>) | 1 | — | 1 | — | — | — |
| Particular (<i>Privée</i>) | — | 6 | 6 | — | — | — | | |
| Profissões libe- raes (<i>Profes- sions libérales</i>) | Religiosas (<i>Religieuses</i>) Judiciarias (<i>Judiciaires</i>) Medicas (<i>Médicales</i>) Magisterio (<i>Enseignement</i>) Sciencias, letras e artes (<i>Sciences, lettres et arts</i>) | — | 2 | 2 | — | — | — | |
| | | — | 7 | 7 | — | — | — | |
| | | — | — | — | — | — | — | |
| | | — | — | — | — | — | — | |
| Diversas . . . (<i>Divers</i>) | Pessoas que vivem de suas rendas (<i>Personnes vivant de leurs revenus</i>) Serviço domestico (<i>Travail domestique</i>) Mal definidas (<i>Mal déterminées</i>) Profissão não declarada e sem pro- fissão (<i>Profession inconnue et sans profession</i>) | — | 1 | 1 | — | — | — | |
| | | 5 | 1 | 6 | 20 | 36 | 56 | |
| | | 2 | 6 | 8 | 1 | — | 1 | |
| | | 1 490 | — | 1 490 | 1 578 | — | 1 578 | |
| | | 135 | — | 135 | 499 | — | 499 | |
| — | 144 | 144 | — | 1 114 | 1 114 | | | |
| TOTAL GERAL (<i>Total général</i>) | | | 2 201 | 1 449 | 3 650 | 2 121 | 1 189 | 3 310 |

por profissões, segundo o sexo e a idade

par professions, d'après le sexe et l'âge
 ÇÃO - suite)

| TY ALEGRE | | | MUNICIPIO DE CALDAS NOVAS | | | | | | | | |
|------------------|------------------|-------------|---------------------------|------------------|-------------|------------------|------------------|-------------|------------------|------------------|-------------|
| TOTAL TOTAL | | | HOMENS HOMMES | | | MULHERES FEMMES | | | TOTAL TOTAL | | |
| 0 a 20 annos ans | 21 e + annos ans | Total Total | 0 a 20 annos ans | 21 e + annos ans | Total Total | 0 a 20 annos ans | 21 e + annos ans | Total Total | 0 a 20 annos ans | 21 e + annos ans | Total Total |
| 556 | 1 138 | 1 694 | 302 | 1 063 | 1 365 | 21 | 37 | 58 | 323 | 1 100 | 1 423 |
| 1 | 6 | 7 | 3 | 23 | 26 | | | | 3 | 23 | 26 |
| | | | | 1 | 1 | | | | | 1 | 1 |
| | | | | | | 1 | 9 | 10 | 1 | 9 | 10 |
| | 1 | 1 | | 5 | 5 | | | | | 5 | 5 |
| 2 | 11 | 13 | 4 | 8 | 12 | | | | 4 | 8 | 12 |
| 2 | 9 | 11 | | 1 | 1 | | | | | 1 | 1 |
| | 2 | 2 | | | | | | | | | |
| 20 | 32 | 52 | | 3 | 3 | 2 | 22 | 24 | 2 | 25 | 27 |
| | 2 | 2 | | 1 | 1 | | | | | 1 | 1 |
| 2 | 50 | 52 | 9 | 34 | 43 | | | | 9 | 34 | 43 |
| | | | | 2 | 2 | | | | | 2 | 2 |
| | | | | | | | | | | | |
| | | | | | | | 1 | 1 | | 1 | 1 |
| | 1 | 1 | | | | | | | | | |
| | 2 | 2 | 11 | 25 | 36 | | | | 11 | 25 | 36 |
| | | | | | | | | | | | |
| | 35 | 35 | 7 | 39 | 46 | | | | 7 | 39 | 46 |
| 7 | 27 | 34 | 1 | 12 | 13 | | 1 | 1 | 1 | 13 | 14 |
| 1 | 1 | 2 | | | | | | | | | |
| | | | | | | | | | | | |
| | | | | | | | | | | | |
| | | | 1 | 2 | 3 | | | | 1 | 2 | 3 |
| | | | | | | | | | | | |
| 1 | | 1 | | 1 | 1 | | | | | 1 | 1 |
| | 6 | 6 | | 3 | 3 | | | | | 3 | 3 |
| | 2 | 2 | | 2 | 2 | | | | | 2 | 2 |
| | | | | | | | | | | | |
| | 2 | 2 | | 2 | 2 | | | | | 2 | 2 |
| | 7 | 7 | | 6 | 6 | | | | | 6 | 6 |
| | | | | 2 | 2 | | 1 | 1 | | 3 | 3 |
| | | | | 1 | 1 | | | | | 1 | 1 |
| | 1 | 1 | | | | | | | | | |
| 25 | 39 | 64 | | | | 12 | 31 | 43 | 12 | 31 | 43 |
| 3 | 6 | 9 | 2 | 71 | 73 | | 1 | 1 | 2 | 72 | 74 |
| 3 068 | | 3 058 | 1 521 | | 1 521 | 1 499 | | 1 499 | 3 020 | | 3 020 |
| 634 | | 634 | 191 | | 191 | 466 | | 466 | 657 | | 657 |
| | 1 258 | 1 258 | | 28 | 28 | | 1 134 | 1 134 | | 1 162 | 1 162 |
| 4 322 | 2 638 | 6 960 | 2 052 | 1 335 | 3 387 | 2 001 | 1 237 | 3 238 | 4 053 | 2 572 | 6 625 |

População dos municípios do Estado de Goyaz,

Population des municipes de l'État de Goyaz,

(CONTINUA)

| PROFISSÕES PROFESSIONS | | | MUNICIPIO DE MUNICIPE DE | | | | | | | |
|--|--|---|--|--|----------------|------------------------|------------------------|----------------|-------|-------|
| | | | HOMENS HOMMES | | | MULHERES FEMMES | | | | |
| | | | 0 a 20 annos ans | 21 e + annos ans | Total Total | 0 a 20 annos ans | 21 e + annos ans | Total Total | | |
| Produção da matéria prima (<i>Production de la matière pre- mière</i>) | Exploração do solo e sub-solo (<i>Exploitation du sol et du sous- sol</i>) | Exploração do solo (<i>Exploitation du sol</i>) | Agricultura, etc (<i>Agriculture, etc</i>) | 179 | 766 | 945 | 1 | 27 | 28 | |
| | | | Criação (<i>Élevage</i>) | 15 | 31 | 46 | | 1 | 1 | |
| Transformação e emprego da matéria prima (<i>Transformation et emploi de la matière pre- mière</i>) | Indústrias (<i>Industries</i>) | Segundo a natureza da matéria prima (<i>D'après la nature de la matière première</i>) | Caça e pesca (<i>Chasse et pêche</i>) | | | | | | | |
| | | | Extração de matérias minerais (<i>Extraction de matières minérales</i>) | Pedreiras (<i>Carrères</i>) | | | | | | |
| | | | | Minas, salinas, etc (<i>Mines, salines, etc</i>) | | | | | | |
| | | | | Textis (<i>Textiles</i>) | | 1 | 1 | | | |
| | | | | Couros, pelles, etc (<i>Cuir, peaux, etc</i>) | | 2 | 2 | | | |
| | | | | Madeiras (<i>Bois</i>) | | 4 | 4 | | | |
| | | | | Metallurgia (<i>Métallurgie</i>) | | 2 | 2 | | | |
| | | | | Cerâmica (<i>Céramique</i>) | | | | | | |
| | | | | Productos químicos e analogos (<i>Produits chimiques et produits analogues</i>) | | 1 | 1 | | | |
| | | | | Alimentação (<i>Alimentation</i>) | | | | | | |
| | | Vestuario e tocador (<i>Habillement et toilette</i>) | | 8 | 8 | | 17 | 17 | | |
| | | Mobiliário (<i>Ameublement</i>) | | 4 | 4 | | | | | |
| | | Edificação (<i>Bâtiment</i>) | | 18 | 18 | | | | | |
| | | Apparelhos de transporte (<i>Appareils de transport</i>) | | | | | | | | |
| | | Produção e transmissão de forças físicas (<i>Production et transmission de forces physiques</i>) | | | | | | | | |
| | | Relat ás sciencias, letras e artes Indústrias de luxo (<i>Relat aux sciences lettres et arts Industries de luxe</i>) | | | | | | | | |
| | | Outras (<i>Autres</i>) | | | | | | | | |
| Transportes (<i>Transports</i>) | | Marítimos e fluvinaes (<i>Maritimes et par fleuves</i>) | | | | | | | | |
| | | Terrestres e aéreos (<i>Terrestres et aériens</i>) | | 1 | 1 | | | | | |
| | | Correios, telegraphos e telephones (<i>Postes, télégraphes et téléphones</i>) | | | | | | | | |
| Comercio (<i>Commerce</i>) | | Bancos, cambio, seguro, comissões, etc (<i>Banques, change, assurance, commissions, etc</i>) | | 3 | 3 | | | | | |
| | | Comercio propriamente dito (<i>Commerce proprement dit</i>) | 1 | 13 | 14 | 1 | 1 | | | |
| | | Outras especies de commercio (<i>Autres commerces</i>) | | | | | | | | |
| Força publica (<i>Force publique</i>) | | Exercito (<i>Armée de terre</i>) | Officiaes (<i>Officiers</i>) | | 1 | 1 | | | | |
| | | | Praças (<i>Soldats</i>) | | 1 | 1 | | | | |
| | | Armada (<i>Armée de mer</i>) | Officiaes (<i>Officiers</i>) | | | | | | | |
| | | | Praças (<i>Soldats</i>) | | | | | | | |
| Polícia (<i>Police</i>) | Officiaes (<i>Officiers</i>) | | | | | | | | | |
| | Praças (<i>Soldats</i>) | | 1 | 1 | | | | | | |
| Bombeiros (<i>Pompiers</i>) | Officiaes (<i>Officiers</i>) | | | | | | | | | |
| | Praças (<i>Soldats</i>) | | | | | | | | | |
| Administração e profissões libe- raes (<i>Adminis- tration et profes- sions libérales</i>) | Administração (<i>Administration</i>) | Publica (<i>Publique</i>) | Federal (<i>Service de la Fédération</i>) | | 1 | 1 | | | | |
| | | | Estadual (<i>Service des États</i>) | | 1 | 1 | | | | |
| | | | Municipal (<i>Service du Municipie</i>) | | 1 | 1 | | | | |
| | Particular (<i>Privée</i>) | | | | | | | | | |
| Profissões libe- raes (<i>Profes- sions libérales</i>) | | Religiosas (<i>Religieuses</i>) | | 8 | 8 | | | | | |
| | | Judiciarias (<i>Judiciaires</i>) | | 3 | 3 | | | | | |
| | | Médicas (<i>Médicales</i>) | | 4 | 4 | | | | | |
| | | Magisterio (<i>Enseignement</i>) | | 3 | 3 | | 1 | 1 | | |
| | Sciencias, letras e artes (<i>Sciences, lettres et arts</i>) | | 1 | 1 | | | | | | |
| Diversas (<i>Divers</i>) | | Pessoas que vivem de suas rendas (<i>Personnes vivant de leurs revenus</i>) | | | 4 | 4 | | | | |
| | | Serviço domestico (<i>Travail domestique</i>) | | | 4 | 4 | 1 | 9 | 10 | |
| | | Mal definidas (<i>Mal déterminées</i>) | | | 3 | 15 | 18 | | 5 | 5 |
| | | Profissão não declarada e sem pro- fissão (<i>Profession inconnue et sans profession</i>) | | 0 a 14 annos (<i>ans</i>) | 1 060 | — | 1 060 | 1 001 | — | 1 001 |
| | | 15 a 20 » » | 142 | — | 142 | 286 | — | 286 | | |
| | | 21 e + » » | — | 16 | 16 | — | 777 | 777 | | |
| TOTAL GERAL (<i>Total général</i>) | | | | 1 400 | 918 | 2 318 | 1 289 | 838 | 2 127 | |

por profissões, segundo o sexo e a idade

par professions, d'après le sexe et l'âge

ÇÃO—SUITE)

| CAMPINAS CAMPINAS | | | MUNICIPIO DE CAMPO FORMOSO MUNICIPE DE CAMPO FORMOSO | | | | | | | | |
|----------------------|----------------|----------------|---|----------------|----------------|--------------------|----------------|----------------|----------------|----------------|----------------|
| TOTAL TOTAL | | | HOMENS HOMMES | | | MULHERES FEMMES | | | TOTAL TOTAL | | |
| 0 a 20 anos | 21 e + anos | Total Total | 0 a 20 anos | 21 e + anos | Total Total | 0 a 20 anos | 21 e + anos | Total Total | 0 a 20 anos | 21 e + anos | Total Total |
| 180 | 793 | 973 | 561 | 1.282 | 1.843 | 73 | 111 | 184 | 634 | 1.393 | 2.027 |
| 15 | 32 | 47 | 2 | 6 | 8 | — | — | — | 2 | 6 | 8 |
| — | — | — | — | — | — | — | — | — | — | — | — |
| — | 1 | 1 | — | — | — | — | — | — | — | — | — |
| — | 2 | 2 | — | 1 | 1 | — | — | — | — | 1 | 1 |
| — | 4 | 4 | — | 6 | 7 | — | — | — | — | 6 | 7 |
| — | 2 | 2 | 1 | 1 | 1 | — | — | — | 1 | 1 | 1 |
| — | — | — | — | — | — | — | — | — | — | — | — |
| — | 1 | 1 | — | — | — | — | — | — | — | — | — |
| — | — | — | — | 1 | 1 | — | — | — | — | 1 | 1 |
| — | 25 | 25 | 4 | 9 | 13 | 9 | 40 | 49 | 13 | 49 | 62 |
| — | 4 | 4 | 1 | 1 | 1 | — | — | — | 1 | 1 | 1 |
| — | 18 | 18 | 1 | 25 | 26 | — | — | — | 1 | 25 | 26 |
| — | — | — | 1 | 5 | 6 | — | — | — | 1 | 5 | 6 |
| — | — | — | — | — | — | — | — | — | — | — | — |
| — | — | — | — | — | — | — | — | — | — | — | — |
| — | — | — | — | — | — | — | — | — | — | — | — |
| — | 1 | 1 | — | — | — | — | — | — | — | — | — |
| — | — | — | — | 11 | 11 | — | — | — | — | 11 | 11 |
| — | — | — | — | — | — | — | — | — | — | — | — |
| — | 3 | 3 | 1 | 7 | 8 | — | — | — | 1 | 7 | 8 |
| 1 | 14 | 15 | 1 | 47 | 48 | — | 1 | 1 | 1 | 48 | 49 |
| — | — | — | — | — | — | — | — | — | — | — | — |
| — | 1 | 1 | — | — | — | — | — | — | — | — | — |
| — | — | — | — | — | — | — | — | — | — | — | — |
| — | — | — | — | — | — | — | — | — | — | — | — |
| — | — | — | — | — | — | — | — | — | — | — | — |
| — | — | — | — | — | — | — | — | — | — | — | — |
| — | — | — | — | — | — | — | — | — | — | — | — |
| — | 1 | 1 | — | 1 | 1 | — | — | — | — | 1 | 1 |
| — | — | — | — | — | — | — | — | — | — | — | — |
| — | 1 | 1 | — | 1 | 1 | — | — | — | — | 1 | 1 |
| — | 1 | 1 | — | 5 | 5 | — | — | — | — | 5 | 5 |
| — | 1 | 1 | — | 2 | 2 | — | — | — | — | 2 | 2 |
| — | — | — | — | — | — | — | — | — | — | — | — |
| — | 8 | 8 | — | 1 | 1 | — | — | — | — | 1 | 1 |
| — | 3 | 3 | — | 1 | 1 | — | — | — | — | 1 | 1 |
| — | 4 | 4 | — | 4 | 4 | — | 1 | 1 | — | 5 | 5 |
| — | 4 | 4 | — | 2 | 2 | — | — | — | — | 2 | 2 |
| — | 1 | 1 | — | 1 | 1 | — | — | — | — | 1 | 1 |
| — | 4 | 4 | — | 2 | 2 | — | — | — | — | 2 | 2 |
| 1 | 13 | 14 | 6 | 1 | 7 | 1 | 6 | 7 | 7 | 7 | 14 |
| 3 | 20 | 23 | 2 | 14 | 16 | 4 | 2 | 6 | 6 | 16 | 22 |
| 2.061 | — | 2.061 | 1.461 | — | 1.461 | 1.734 | — | 1.734 | 3.195 | — | 3.195 |
| 428 | — | 428 | 106 | — | 106 | 570 | — | 570 | 676 | — | 676 |
| — | 793 | 793 | — | 102 | 102 | — | 1.464 | 1.464 | — | 1.566 | 1.566 |
| 2.699 | 1.756 | 4.445 | 2.148 | 1.538 | 3.686 | 2.391 | 1.625 | 4.016 | 4.539 | 3.163 | 7.702 |

População dos municípios do Estado de Goyaz,
Population des municipes de l'État de Goyaz,
(CONTINUA)

| PROFISSÕES PROFESSIONS | | | | MUNICIPIO DE MUNICÍPE DE | | | | | |
|---|--|--|---|--|-----------------------|---------------|-----------------------|-----------------------|---------------|
| | | | | HOMENS HOMMES | | | MULHERES FEMMES | | |
| | | | | 0 a 20 anos ans | 21 e + anos ans | Total | 0 a 20 anos ans | 21 e + anos ans | Total |
| Produção da matéria prima (<i>Production de la matière pre- mière</i>) | Exploração do solo e sub-solo (<i>Exploitation du sol et du sous- sol</i>) | Exploração do solo (Agricultura, etc) (<i>Exploitation du sol (Agriculture, etc)</i>) | 1 960 | 6 323 | 8 283 | 36 | 120 | 156 | |
| | | Criação (Elevage) (Criação) (<i>Élevage</i>) | 8 | 50 | 58 | — | — | — | |
| Transformação e emprego da matéria prima (<i>Transformation et emploi de la matière première</i>) | Indústrias . . . (<i>Industries</i>) | Caça e pesca (<i>Chasse et pêche</i>) | — | 2 | 2 | — | — | — | |
| | | Extracção de matérias minerais (Pedreiras) (<i>Extraction de matières minérales (Carrières)</i>) | 5 | 18 | 23 | — | — | — | |
| | | Minas, salinas, etc (Mines, salines, etc) | 6 | 5 | 11 | — | — | — | |
| | | Segundo a natureza da matéria prima (D'après la nature de la matière première) | — | 2 | 2 | — | — | — | |
| | | Textis (Textiles) | — | — | — | — | — | — | |
| | | Couros, pelles, etc (Cuir, peaux, etc) | 3 | 14 | 17 | — | — | — | |
| | | Madeiras (Bois) | — | 4 | 4 | — | — | — | |
| | | Metallurgia (Metallurgie) | 5 | 65 | 70 | — | — | — | |
| | | Cerâmica (Céramique) | — | 12 | 12 | — | — | — | |
| | | Transportes . . . (<i>Transports</i>) | Segundo a aplicação da matéria prima (D'après l'application de la matière première) | Productos químicos e analogos (Produits chimiques et produits analogues) | 1 | 4 | 5 | — | — |
| Alimentação (Alimentation) | 2 | | | 18 | 20 | — | — | — | |
| Vestuario e toucador (Habillement et toilette) | 25 | | | 70 | 95 | 27 | 86 | 113 | |
| Mobiliário (Ameublement) | — | | | 12 | 12 | — | 1 | 1 | |
| Edificação (Bâtiement) | 15 | | | 202 | 217 | — | — | — | |
| Apparelhos de transporte (Appareils de transport) | 17 | | | 15 | 32 | — | — | — | |
| Produção e transmissão de forças físicas (Production et transmission de forces physiques) | 1 | | | 6 | 7 | — | — | — | |
| Relat ás sciencias lettras e artes Indústrias de luxo (Relat aux sciences lettres et arts Industries de luxe) | — | | | 14 | 14 | — | — | — | |
| Outras (Autres) | — | | | 9 | 9 | — | — | — | |
| Commercio. (<i>Commerce</i>) | Bancos, cambio, seguro, comissões, etc (Banques, change, assurance, commissions, etc) | | | Commercio propriamente dito (Commerce proprement dit) | 15 | 60 | 75 | — | 1 |
| | | Outras especies de commercio (Autres commerces) | 30 | 234 | 264 | 1 | 10 | 11 | |
| | | — | 1 | 7 | 8 | — | 1 | 1 | |
| Administração e profissões liberaes (<i>Administration et professions libérales</i>) | Força publica (Force publique) | Exercito (Armée de terre) | — | — | — | — | — | — | |
| | | Armada (Armée de mer) | — | — | — | — | — | — | |
| | | Policia (Police) | 1 | 7 | 8 | — | — | — | |
| | | Bombeiros (Pompier) | — | — | — | — | — | — | |
| | | Administração Publica (Publique) | 1 | 13 | 14 | — | — | — | |
| Diversas . . . (<i>Divers</i>) | Pessoas que vivem de suas rendas (Personnes vivant de leurs revenus) | Federal (Service de la Fédération) | — | 22 | 22 | — | — | — | |
| | | Estadual (Service des États) | — | 12 | 12 | — | — | — | |
| | | Municipal (Service du Município) | 1 | 5 | 6 | — | — | — | |
| | | Religiosas (Religieuses) | — | 3 | 3 | — | — | — | |
| | | Judiciarias (Judiciaires) | — | 9 | 9 | — | — | — | |
| | | Medicas (Médicales) | 10 | 28 | 38 | — | 2 | 2 | |
| | | Magisterio (Enseignement) | 1 | 35 | 36 | 2 | 6 | 8 | |
| | | Sciencias, lettras e artes (Sciences, lettres et arts) | 1 | 7 | 8 | — | — | — | |
| | | Serviço domestico (Travail domestique) | — | 7 | 7 | — | 8 | 8 | |
| | | Profissão não declarada e sem profissão (<i>Profession inconnue et sans profession</i>) | Mal definidas (Mal déterminées) | 0 a 14 annos (ans) | 8 666 | — | 8 666 | 8 284 | — |
| 15 a 20 » » | 1 171 | | | — | 1 171 | 2 702 | — | 2 702 | |
| 21 e + » » | — | | | 316 | 316 | — | 6 364 | 6 364 | |
| TOTAL GERAL (Total général) | | | | 12 063 | 8 051 | 20 114 | 11 269 | 7 191 | 18 460 |

por profissões, segundo o sexo e a idade

par professions, d'après le sexe et l'âge

ÇÃO - SUITE)

| CATALÃO CATALÃO | | | MUNICIPIO DE CAVALCANTE MUNICIPE DE CAVALCANTE | | | | | | | | |
|--------------------|----------------|----------------|---|----------------|----------------|--------------------|----------------|----------------|----------------|----------------|----------------|
| TOTAL TOTAL | | | HOMENS HOMMES | | | MULHERES FEMMES | | | TOTAL TOTAL | | |
| 0 a 20 anos | 21 e + anos | Total Total | 0 a 20 anos | 21 e + anos | Total Total | 0 a 20 anos | 21 e + anos | Total Total | 0 a 20 anos | 21 e + anos | Total Total |
| 1 996 | 6 443 | 8 439 | 225 | 1.254 | 1 479 | 18 | 59 | 77 | 243 | 1 313 | 1 556 |
| 8 | 50 | 58 | 5 | 74 | 79 | — | 1 | 1 | 5 | 75 | 80 |
| — | 2 | 2 | — | 1 | 1 | — | — | — | — | 1 | 1 |
| 5 | 18 | 23 | — | — | — | — | — | — | — | — | — |
| 6 | 5 | 11 | — | 8 | 8 | — | — | — | — | 8 | 8 |
| — | 2 | 2 | 2 | 10 | 12 | 96 | 531 | 627 | 98 | 541 | 639 |
| 3 | 14 | 17 | — | — | — | — | — | — | — | — | — |
| — | 4 | 4 | — | — | — | — | — | — | — | — | — |
| 5 | 65 | 70 | — | 5 | 5 | — | — | — | — | 5 | 5 |
| — | 12 | 12 | — | — | — | — | 8 | 8 | — | 8 | 8 |
| 1 | 4 | 5 | — | 3 | 3 | — | — | — | — | 3 | 3 |
| 2 | 18 | 20 | — | — | — | — | — | — | — | — | — |
| 52 | 156 | 208 | — | 12 | 12 | 22 | 106 | 128 | 22 | 118 | 140 |
| 15 | 13 | 13 | — | 13 | 13 | — | — | — | — | 13 | 13 |
| 17 | 202 | 217 | — | — | — | — | — | — | — | — | — |
| — | 15 | 32 | — | 2 | 2 | — | — | — | — | 2 | 2 |
| 1 | 6 | 7 | — | — | — | 7 | 35 | 42 | 7 | 35 | 42 |
| — | 14 | 14 | — | — | — | — | — | — | — | — | — |
| — | 9 | 9 | — | — | — | — | — | — | — | — | — |
| 2 | 11 | 13 | — | — | — | — | — | — | — | — | — |
| 13 | 35 | 48 | — | — | — | — | — | — | — | — | — |
| 2 | 8 | 10 | — | 1 | 1 | — | — | — | — | 1 | 1 |
| 15 | 61 | 76 | — | 1 | 1 | — | — | — | — | 1 | 1 |
| 31 | 244 | 275 | — | 20 | 20 | — | — | — | — | 20 | 20 |
| 1 | 8 | 9 | — | — | — | — | — | — | — | — | — |
| — | 1 | 1 | — | — | — | — | — | — | — | — | — |
| — | — | — | — | — | — | — | — | — | — | — | — |
| — | — | — | — | — | — | — | — | — | — | — | — |
| 1 | 7 | 8 | — | — | — | — | — | — | — | — | — |
| — | — | — | — | — | — | — | — | — | — | — | — |
| 1 | 13 | 14 | — | 1 | 1 | — | — | — | — | 1 | 1 |
| — | 22 | 22 | — | 3 | 3 | — | — | — | — | 3 | 3 |
| — | 12 | 12 | — | 2 | 2 | — | — | — | — | 2 | 2 |
| 1 | 5 | 6 | — | — | — | — | — | — | — | — | — |
| — | 3 | 3 | — | — | — | — | — | — | — | — | — |
| — | 9 | 9 | — | — | — | — | — | — | — | — | — |
| 10 | 30 | 40 | — | — | — | — | 2 | 2 | — | 2 | 2 |
| 3 | 41 | 44 | — | — | — | — | 1 | 1 | — | 1 | 1 |
| 1 | 7 | 8 | — | 10 | 10 | — | — | — | — | 10 | 10 |
| — | 15 | 15 | — | — | — | — | — | — | — | — | — |
| 232 | 622 | 854 | 1 | 3 | 4 | 20 | 55 | 75 | 21 | 58 | 79 |
| 85 | 356 | 441 | 31 | 68 | 99 | 1 | 3 | 4 | 32 | 71 | 103 |
| 16 950 | — | 16 950 | 1 382 | — | 1 382 | 1 303 | — | 1 303 | 2 685 | — | 2 685 |
| 3 873 | — | 3 873 | 253 | — | 253 | 393 | — | 393 | 646 | — | 646 |
| — | 6 680 | 6 680 | — | 146 | 146 | — | 999 | 999 | — | 1 145 | 1 145 |
| 23.332 | 15.242 | 38 574 | 1.899 | 1 637 | 3 536 | 1 860 | 1 600 | 3 660 | 3 759 | 3 437 | 7 196 |

População dos municípios do Estado de Goyaz,
Population des municipes de l'État de Goyaz,
(CONTINUA)

| PROFISSÕES PROFESSIONS | | MUNICIPIO DE MUNICIPE DE | | | | | | |
|--|---|---|------------------------|-------|------------------------|------------------------|-------|-----|
| | | HOMENS HOMMES | | | MULHERES FEMMES | | | |
| | | 0 a 20 annos ans | 21 e + annos ans | Total | 0 a 20 annos ans | 21 e + annos ans | Total | |
| Produção da materia prima (<i>Production de la matiere pre- miere</i>) | Exploração do solo e sub-solo (<i>Exploitation du sol et du sous- sol</i>) | Exploração do solo (Agricultura, etc. (Agriculture, etc.)) . | 150 | 808 | 958 | 5 | 25 | 30 |
| | | Criação (Élevage) Caça e pesca (Chasse et pêche) | 8 | 83 | 91 | 1 | — | 1 |
| Transformação e emprego da materia prima (<i>Transformati- on et emploi de la matiere pre- miere</i>) | Indústrias (<i>Industries</i>) | Extracção de materias mineraes (Pedreiras (Carríeres) Minas, salinas, etc (Mines, salines, etc)) | — | — | — | — | — | — |
| | | Segundo a natureza da materia prima (D'après la nature de la matiere premiere) | 2 | 13 | 15 | 92 | 380 | 472 |
| | | Textis (Textiles) Couros, pelles, etc (Cuir, peaux, etc.) Madeiras (Bois) Metallurgia (Métallurgie) Ceramica (Céramique) | — | — | — | — | — | — |
| | | — | 2 | 10 | 12 | — | — | — |
| | | — | — | — | 1 | 3 | 4 | |
| | | — | — | 3 | — | — | — | |
| | | — | — | 1 | — | — | — | |
| | | — | — | 10 | 29 | 95 | 134 | |
| | | — | 1 | 30 | 31 | — | — | |
| | | — | — | 2 | 2 | — | — | |
| Commercio (<i>Commerce</i>) | Segundo a applicação da materia prima (D'après l'application de la matiere premiere) | Produtos chimicos e analogos (Produits chimiques et produits analogues) Alimentação (Alimentation) Vestuario e toucador (Habillement et toilette) Mobiliario (Ameublement) Edificação (Bâtiment) Apparelhos de transporte (Appareils de transport) Produção e transmissão de forças physicas (Production et transmission de forces physiques) Relat ás sciencias, letras e artes (Relat aux sciences lettres et arts Industries de luxe) | — | — | — | — | — | — |
| | | — | — | 3 | — | — | — | |
| | | — | — | 1 | — | — | — | |
| | | — | — | 10 | 29 | 95 | 134 | |
| Transportes (<i>Transports</i>) | Outras (Autres) | Marítimos e fluviaes (Maritimes et par fleuves) Terrestres e aeréos (Terrestres et aériens) Correios, telegraphos e telephones (Postes, télégraphes et téléphones) | 18 | 44 | 62 | — | — | — |
| | | — | 1 | — | 1 | 1 | 1 | |
| Força publica (<i>Force publique</i>) | Bancos, cambio, seguro, commissões, etc (Banques change, assurance, commissions, etc) Commercio propriamente dito (Commerce proprement dit) Outras especies de commercio (Autres commerces) | — | 5 | 3 | 8 | — | — | |
| | | — | 2 | 29 | 31 | 2 | 2 | |
| Administração e profissões libe- raes (Adminis- tration et pro- fessions libé- rales) | Administração (Administration) | Exercito (Armée de terre) Armada (Armée de mer) Polícia (Police) Bombeiros (Pompiers) | — | — | — | — | — | — |
| | | — | — | — | — | — | — | |
| | | — | — | — | — | — | — | |
| | | — | — | — | — | — | — | |
| | | — | — | — | — | — | — | |
| | | — | — | — | — | — | — | |
| | | — | — | — | — | — | — | |
| | | — | — | — | — | — | — | |
| | | — | — | — | — | — | — | |
| | | — | — | — | — | — | — | |
| Diversas (<i>Divers</i>) | Profissões libe- raes (Profes- sions libérales) | Religiosas (Religieuses) Judiciarias (Judiciaires) Medicas (Médicales) Magisterio (Enseignement) Sciencias, letras e artes (Sciences, lettres et arts) | — | — | — | — | — | — |
| | | — | — | — | — | — | — | |
| | | — | — | — | — | — | — | |
| | | — | — | — | — | — | — | |
| | | — | — | — | — | — | — | |
| Pessoas que vivem de suas rendas (Personnes vivant de leurs revenus) | Serviço domestico (Travail domestique) Mal definidas (Mal déterminées) Profissão não declarada e sem profissão (Profession inconnue et sans profession) | Federal (Service de la Fédération) Estadual (Service des États) Municipal (Service du Municipé) | — | 1 | 1 | — | — | — |
| | | — | — | 2 | 2 | — | — | |
| | | — | — | 2 | — | — | — | |
| | | — | — | 3 | 3 | — | — | |
| Pessoas que vivem de suas rendas (Personnes vivant de leurs revenus) | Serviço domestico (Travail domestique) Mal definidas (Mal déterminées) Profissão não declarada e sem profissão (Profession inconnue et sans profession) | Religiosas (Religieuses) Judiciarias (Judiciaires) Medicas (Médicales) Magisterio (Enseignement) Sciencias, letras e artes (Sciences, lettres et arts) | — | — | — | — | — | — |
| | | — | — | — | — | — | — | |
| | | — | — | — | — | — | — | |
| | | — | — | — | — | — | — | |
| Pessoas que vivem de suas rendas (Personnes vivant de leurs revenus) | Serviço domestico (Travail domestique) Mal definidas (Mal déterminées) Profissão não declarada e sem profissão (Profession inconnue et sans profession) | — | — | — | — | — | — | — |
| | | — | — | — | — | — | — | |
| | | — | — | — | — | — | — | |
| | | — | — | — | — | — | — | |
| Pessoas que vivem de suas rendas (Personnes vivant de leurs revenus) | Serviço domestico (Travail domestique) Mal definidas (Mal déterminées) Profissão não declarada e sem profissão (Profession inconnue et sans profession) | — | — | — | — | — | — | — |
| | | — | — | — | — | — | — | |
| | | — | — | — | — | — | — | |
| | | — | — | — | — | — | — | |
| Pessoas que vivem de suas rendas (Personnes vivant de leurs revenus) | Serviço domestico (Travail domestique) Mal definidas (Mal déterminées) Profissão não declarada e sem profissão (Profession inconnue et sans profession) | — | — | — | — | — | — | — |
| | | — | — | — | — | — | — | |
| | | — | — | — | — | — | — | |
| | | — | — | — | — | — | — | |
| Pessoas que vivem de suas rendas (Personnes vivant de leurs revenus) | Serviço domestico (Travail domestique) Mal definidas (Mal déterminées) Profissão não declarada e sem profissão (Profession inconnue et sans profession) | — | — | — | — | — | — | — |
| | | — | — | — | — | — | — | |
| | | — | — | — | — | — | — | |
| | | — | — | — | — | — | — | |
| Pessoas que vivem de suas rendas (Personnes vivant de leurs revenus) | Serviço domestico (Travail domestique) Mal definidas (Mal déterminées) Profissão não declarada e sem profissão (Profession inconnue et sans profession) | — | — | — | — | — | — | — |
| | | — | — | — | — | — | — | |
| | | — | — | — | — | — | — | |
| | | — | — | — | — | — | — | |
| Pessoas que vivem de suas rendas (Personnes vivant de leurs revenus) | Serviço domestico (Travail domestique) Mal definidas (Mal déterminées) Profissão não declarada e sem profissão (Profession inconnue et sans profession) | — | — | — | — | — | — | — |
| | | — | — | — | — | — | — | |
| | | — | — | — | — | — | — | |
| | | — | — | — | — | — | — | |
| Pessoas que vivem de suas rendas (Personnes vivant de leurs revenus) | Serviço domestico (Travail domestique) Mal definidas (Mal déterminées) Profissão não declarada e sem profissão (Profession inconnue et sans profession) | — | — | — | — | — | — | — |
| | | — | — | — | — | — | — | |
| | | — | — | — | — | — | — | |
| | | — | — | — | — | — | — | |
| Pessoas que vivem de suas rendas (Personnes vivant de leurs revenus) | Serviço domestico (Travail domestique) Mal definidas (Mal déterminées) Profissão não declarada e sem profissão (Profession inconnue et sans profession) | — | — | — | — | — | — | — |
| | | — | — | — | — | — | — | |
| | | — | — | — | — | — | — | |
| | | — | — | — | — | — | — | |
| Pessoas que vivem de suas rendas (Personnes vivant de leurs revenus) | Serviço domestico (Travail domestique) Mal definidas (Mal déterminées) Profissão não declarada e sem profissão (Profession inconnue et sans profession) | — | — | — | — | — | — | — |
| | | — | — | — | — | — | — | |
| | | — | — | — | — | — | — | |
| | | — | — | — | — | — | — | |
| Pessoas que vivem de suas rendas (Personnes vivant de leurs revenus) | Serviço domestico (Travail domestique) Mal definidas (Mal déterminées) Profissão não declarada e sem profissão (Profession inconnue et sans profession) | — | — | — | — | — | — | — |
| | | — | — | — | — | — | — | |
| | | — | — | — | — | — | — | |
| | | — | — | — | — | — | — | |
| Pessoas que vivem de suas rendas (Personnes vivant de leurs revenus) | Serviço domestico (Travail domestique) Mal definidas (Mal déterminées) Profissão não declarada e sem profissão (Profession inconnue et sans profession) | — | — | — | — | — | — | — |
| | | — | — | — | — | — | — | |
| | | — | — | — | — | — | — | |
| | | — | — | — | — | — | — | |
| Pessoas que vivem de suas rendas (Personnes vivant de leurs revenus) | Serviço domestico (Travail domestique) Mal definidas (Mal déterminées) Profissão não declarada e sem profissão (Profession inconnue et sans profession) | — | — | — | — | — | — | — |
| | | — | — | — | — | — | — | |
| | | — | — | — | — | — | — | |
| | | — | — | — | — | — | — | |
| Pessoas que vivem de suas rendas (Personnes vivant de leurs revenus) | Serviço domestico (Travail domestique) Mal definidas (Mal déterminées) Profissão não declarada e sem profissão (Profession inconnue et sans profession) | — | — | — | — | — | — | — |
| | | — | — | — | — | — | — | |
| | | — | — | — | — | — | — | |
| | | — | — | — | — | — | — | |
| Pessoas que vivem de suas rendas (Personnes vivant de leurs revenus) | Serviço domestico (Travail domestique) Mal definidas (Mal déterminées) Profissão não declarada e sem profissão (Profession inconnue et sans profession) | — | — | — | — | — | — | — |
| | | — | — | — | — | — | — | |
| | | — | — | — | — | — | — | |
| | | — | — | — | — | — | — | |
| Pessoas que vivem de suas rendas (Personnes vivant de leurs revenus) | Serviço domestico (Travail domestique) Mal definidas (Mal déterminées) Profissão não declarada e sem profissão (Profession inconnue et sans profession) | — | — | — | — | — | — | — |
| | | — | — | — | — | — | — | |
| | | — | — | — | — | — | — | |
| | | — | — | — | — | — | — | |
| Pessoas que vivem de suas rendas (Personnes vivant de leurs revenus) | Serviço domestico (Travail domestique) Mal definidas (Mal déterminées) Profissão não declarada e sem profissão (Profession inconnue et sans profession) | — | — | — | — | — | — | — |
| | | — | — | — | — | — | — | |
| | | — | — | — | — | — | — | |
| | | — | — | — | — | — | — | |
| Pessoas que vivem de suas rendas (Personnes vivant de leurs revenus) | Serviço domestico (Travail domestique) Mal definidas (Mal déterminées) Profissão não declarada e sem profissão (Profession inconnue et sans profession) | — | — | — | — | — | — | — |
| | | — | — | — | — | — | — | |
| | | — | — | — | — | — | — | |
| | | — | — | — | — | — | — | |
| Pessoas que vivem de suas rendas (Personnes vivant de leurs revenus) | Serviço domestico (Travail domestique) Mal definidas (Mal déterminées) Profissão não declarada e sem profissão (Profession inconnue et sans profession) | — | — | — | — | — | — | — |
| | | — | — | — | — | — | — | |
| | | — | — | — | — | — | — | |
| | | — | — | — | — | — | — | |
| Pessoas que vivem de suas rendas (Personnes vivant de leurs revenus) | Serviço domestico (Travail domestique) Mal definidas (Mal déterminées) Profissão não declarada e sem profissão (Profession inconnue et sans profession) | — | — | — | — | — | — | — |
| | | — | — | — | — | — | — | |
| | | — | — | — | — | — | — | |
| | | — | — | — | — | — | — | |
| Pessoas que vivem de suas rendas (Personnes vivant de leurs revenus) | Serviço domestico (Travail domestique) Mal definidas (Mal déterminées) Profissão não declarada e sem profissão (Profession inconnue et sans profession) | — | — | — | — | — | — | — |
| | | — | — | — | — | — | — | |
| | | — | — | — | — | — | — | |
| | | — | — | — | — | — | — | |
| Pessoas que vivem de suas rendas (Personnes vivant de leurs revenus) | Serviço domestico (Travail domestique) Mal definidas (Mal déterminées) Profissão não declarada e sem profissão (Profession inconnue et sans profession) | — | — | — | — | — | — | — |
| | | — | — | — | — | — | — | |
| | | — | — | — | — | — | — | |
| | | — | — | — | — | — | — | |
| Pessoas que vivem de suas rendas (Personnes vivant de leurs revenus) | Serviço domestico (Travail domestique) Mal definidas (Mal déterminées) Profissão não declarada e sem profissão (Profession inconnue et sans profession) | — | — | — | — | — | — | — |
| | | — | — | — | — | — | — | |
| | | — | — | — | — | — | — | |
| | | — | — | — | — | — | — | |
| Pessoas que vivem de suas rendas (Personnes vivant de leurs revenus) | Serviço domestico (Travail domestique) Mal definidas (Mal déterminées) Profissão não declarada e sem profissão (Profession inconnue et sans profession) | — | — | — | — | — | — | — |
| | | — | — | — | — | — | — | |
| | | — | — | — | — | — | — | |
| | | — | — | — | — | — | — | |
| Pessoas que vivem de suas rendas (Personnes vivant de leurs revenus) | Serviço domestico (Travail domestique) Mal definidas (Mal déterminées) Profissão não declarada e sem profissão (Profession inconnue et sans profession) | — | — | — | — | — | — | — |
| | | — | — | — | — | — | — | |
| | | — | — | — | — | — | — | |
| | | — | — | — | — | — | — | |
| Pessoas que vivem de suas rendas (Personnes vivant de leurs revenus) | Serviço domestico (Travail domestique) Mal definidas (Mal déterminées) Profissão não declarada e sem profissão (Profession inconnue et sans profession) | — | — | — | — | — | — | — |
| | | — | — | — | — | — | — | |
| | | — | — | — | — | — | — | |
| | | — | — | — | — | — | — | |
| Pessoas que vivem de suas rendas (Personnes vivant de leurs revenus) | Serviço domestico (Travail domestique) Mal definidas (Mal déterminées) Profissão não declarada e sem profissão (Profession inconnue et sans profession) | — | — | — | — | — | — | — |
| | | — | — | — | — | — | — | |
| | | — | — | — | — | — | — | |
| | | — | — | — | — | — | — | |
| Pessoas que vivem de suas rendas (Personnes vivant de leurs revenus) | Serviço domestico (Travail domestique) Mal definidas (Mal déterminées) Profissão não declarada e sem profissão (Profession inconnue et sans profession) | — | — | — | — | — | — | — |
| | | — | — | — | — | — | — | |
| | | — | — | — | — | — | — | |
| | | — | — | — | — | — | — | |
| Pessoas que vivem de suas rendas (Personnes vivant de leurs revenus) | Serviço domestico (Travail domestique) Mal definidas (Mal déterminées) Profissão não declarada e sem profissão (Profession inconnue et sans profession) | — | — | — | — | — | — | — |
| | | — | — | — | — | — | — | |
| | | — | — | — | — | — | — | |
| | | — | — | — | — | — | — | |
| Pessoas que vivem de suas rendas (Personnes vivant de leurs revenus) | Serviço domestico (Travail domestique) Mal definidas (Mal déterminées) Profissão não declarada e sem profissão (Profession inconnue et sans profession) | — | — | — | — | — | — | — |
| | | — | — | — | — | — | — | |
| | | — | — | — | — | — | — | |
| | | — | — | — | — | — | — | |
| Pessoas que vivem de suas rendas (Personnes vivant de leurs revenus) | Serviço domestico (Travail domestique) Mal definidas (Mal déterminées) Profissão não declarada e sem profissão (Profession inconnue et sans profession) | — | — | — | — | — | — | — |
| | | — | — | — | — | — | — | |
| | | — | — | — | — | — | — | |
| | | — | — | — | — | — | — | |
| Pessoas que vivem de suas rendas (Personnes vivant de leurs revenus) | Serviço domestico (Travail domestique) Mal definidas (Mal déterminées) Profissão não declarada e sem profissão (Profession inconnue et sans profession) | — | — | — | — | — | — | — |
| | | — | — | — | — | — | — | |
| | | — | — | — | — | — | — | |
| | | — | — | — | — | — | — | |
| Pessoas que vivem de suas rendas (Personnes vivant de leurs revenus) | Serviço domestico (Travail domestique) Mal definidas (Mal déterminées) Profissão não declarada e sem profissão (Profession inconnue et sans profession) | — | — | — | — | — | — | — |
| | | — | — | — | — | | | |

População dos municípios do Estado de Goyaz,

Population des municipes de l'État de Goyaz,

(CONTINUA)

| PROFISSÕES PROFESSIONS | | MUNICIPIO DE MUNICIPE DE | | | | | | | |
|--|---|---|---|----------------|------------------------|------------------------|----------------|-------|----|
| | | HOMENS HOMMES | | | MULHERES FEMMES | | | | |
| | | 0 a 20 annos ans | 21 e + annos ans | Total Total | 0 a 20 annos ans | 21 e + annos ans | Total Total | | |
| Produção da matéria prima (<i>Production de la matière pre- mière</i>) | Exploração do solo e sub-solo (<i>Exploitation du sol et du sous- sol</i>) | Exploração do solo (Exploitation du sol) { Agricultura, etc (<i>Agriculture, etc</i>) Criação (Élevage) Caça e pesca (<i>Chasse et pêche</i>) | 414 | 3 056 | 3 470 | 29 | 336 | 365 | |
| | | Extracção de matérias minerais (Extraction de matières minérales) { Pedreiras (<i>Carières</i>) Mimas, salinas, etc. (<i>Mines, salines, etc</i>) | — | 31 | 31 | — | 4 | 4 | |
| Transformação e emprego da matéria prima (<i>Transformation et emploi de la matière pre- mière</i>) | Indústrias .. (<i>Industries</i>) | Segundo a natureza da matéria prima (D'après la nature de la matière première) { Textis (<i>Textiles</i>) Couros, pelles, etc. (<i>Cuir, peaux, etc.</i>) Madeiras (<i>Bois</i>) Metalurgia (<i>Métallurgie</i>). Cerâmica (<i>Céramique</i>) | — | — | — | 1 | 14 | 15 | |
| | | Segundo a aplicação da matéria prima (D'après l'application de la matière première) { Productos químicos e analogos (<i>Produits chimiques et produits analogues</i>) Alimentação (<i>Alimentation</i>). Vestuário e tocador (<i>Habillement et toilette</i>) | — | 2 | 2 | 4 | — | — | — |
| | | | — | — | 1 | 1 | — | — | — |
| | | Mobiliário (<i>Ameublement</i>) Edificação (<i>Bâtiment</i>) Aparelhos de transporte (<i>Appareils de transport</i>) | — | 1 | 8 | 8 | 15 | 74 | 89 |
| | | | — | 2 | 77 | 79 | — | — | — |
| | | Produção e transmissão de forças físicas (<i>Production et transmission de forces physiques</i>) Relat às sciencias, letras e artes Indústrias de luxo (<i>Relat aux sciences lettres et arts Industries de luxe</i>) | — | — | 3 | 3 | — | — | — |
| | | | — | 2 | — | 2 | — | — | — |
| | | Transportes (<i>Transports</i>) | Outras (<i>Autres</i>) Marítimos e fluviaes (<i>Maritimes et par fleuves</i>) Terrestres e aereos (<i>Terrestres et aériens</i>) Correios, telegraphos e telephones (<i>Postes, télégraphes et téléphones</i>) | — | — | — | — | — | — |
| | | | | — | — | 4 | 4 | — | — |
| | | | | — | — | 5 | 5 | — | — |
| Comercio. (<i>Commerce</i>) | Bancos, cambio, seguro, comissões, etc. (<i>Banques, change, assurance, commissions, etc</i>) Comercio propriamente dito (<i>Commerce proprement dit</i>) Outras especies de commercio (<i>Autres commerces</i>) | — | 2 | 10 | 12 | 28 | 28 | | |
| | | — | 3 | 23 | 26 | 4 | 4 | | |
| | | — | — | — | — | — | — | | |
| Administração e profissões libe- raes (<i>Adminis- tration et profes- sions libérales</i>) | Força publica (<i>Force publique</i>) | Exercito (<i>Armée de terre</i>) { Officiaes (<i>Officiers</i>) Praças (<i>Soldats</i>) | — | — | — | — | — | | |
| | | Armada (<i>Armée de mer</i>). { Officiaes (<i>Officiers</i>) Praças (<i>Soldats</i>) | — | — | — | — | — | | |
| | | Polícia (<i>Police</i>). { Officiaes (<i>Officiers</i>) Praças (<i>Soldats</i>) | — | — | 1 | 1 | — | | |
| | | Bombeiros (<i>Pompiers</i>) { Officiaes (<i>Officiers</i>) Praças (<i>Soldats</i>) | — | — | — | — | — | | |
| Administração (<i>Administration</i>) | Pública (<i>Publique</i>) { Federal (<i>Service de la Fédération</i>) Estadual (<i>Service des États</i>) Municipal (<i>Service du Municipé</i>) | — | — | 3 | 3 | — | — | | |
| | | — | — | 1 | 1 | — | — | | |
| Profissões libe- raes (<i>Profes- sions libérales</i>) | Particular (<i>Privée</i>) .. | Religiosas (<i>Religieuses</i>) | — | 1 | 2 | — | — | | |
| | | Judiciarias (<i>Judiciaires</i>).. | — | 2 | 2 | — | — | | |
| | | Médicas (<i>Médicales</i>) | — | 3 | 3 | — | 2 | | |
| | | Magisterio (<i>Enseignement</i>) | — | 1 | 1 | — | 1 | | |
| | | Sciencias, letras e artes (<i>Sciences, lettres et arts</i>) | — | 1 | 1 | — | — | | |
| Diversas (<i>Diverses</i>) | Pessoas que vivem de suas rendas (<i>Personnes vivant de leurs revenus</i>) Serviço domestico (<i>Travail domestique</i>) Mal definidas (<i>Mal déterminées</i>) Profissão não declarada e sem profissão (<i>Profession inconnue et sans profession</i>) | — | — | 2 | 2 | — | — | | |
| | | — | 17 | 14 | 31 | 53 | 72 | | |
| | | — | 20 | 48 | 68 | 3 | 24 | | |
| | | — | 2 846 | — | 2 846 | 2 746 | — | | |
| | | — | 568 | — | 568 | 972 | — | | |
| — | — | 78 | 78 | — | 2 996 | | | | |
| TOTAL GERAL (<i>Total général</i>) | | | 3 878 | 3 384 | 7 262 | 3 819 | 3 555 | 7 374 | |

População dos municípios do Estado de Goyaz,

Population des municipes de l'État de Goyaz,

(CONTINUA)

| PROFISSÕES PROFESSIONS | | MUNICIPIO DE COU MUNICÍPE DE COU | | | | | | | |
|--|--|--|--|----------------|-----------------------|-----------------------|----------------|-------|----|
| | | HOMENS HOMMES | | | MULHERES FEMMES | | | | |
| | | 0 a 20 anos ans | 21 e + anos ans | Total Total | 0 a 20 anos ans | 21 e + anos ans | Total Total | | |
| Produção da matéria prima (Production de la matière pre- mière) | Exploração do solo e sub-solo (Exploitation du sol et du sous- sol) | Exploração do solo (Exploitation du sol) { Agricultura, etc. (Agriculture, etc) .. | 312 | 1 520 | 1 832 | 64 | 153 | 217 | |
| | | { Criação (Élevage) Caça e pesca (Chasse et pêche) | 27 | 390 | 327 | 9 | 33 | 42 | |
| Transformação e emprego da matéria prima (Transformation et emploi de la matière pre- mière) | Indústrias... (Industries) | Extracção de matérias minerais (Extraction de matières minérales) { Pedreiras (Carrières) Minas, salinas, etc. (Mines, salines, etc) | — | — | — | — | — | — | |
| | | Segundo a natureza da matéria prima (D'après la nature de la matière première) | Textis (Textiles) | — | — | — | — | 7 | 7 |
| | | | Couros, pelles, etc. (Cuir, peaux, etc.) | — | — | — | — | 1 | 1 |
| | | | Madeiras (Bois) | — | 7 | 9 | — | — | — |
| | | | Metallurgia (Métallurgie) | 2 | 7 | 2 | — | — | — |
| | | | Cerâmica (Céramique) | — | 2 | 2 | — | — | — |
| | | Segundo a aplicação da matéria prima (D'après l'ap- plication de la matière première) | Productos químicos e analogos (Produits chimiques et produits analogues) | — | — | — | — | — | — |
| | | | Alimentação (Alimentation) | — | 2 | 2 | — | — | — |
| | | | Vestuario e toucador (Habillement et toilette) | — | 2 | 28 | 30 | 3 | 10 |
| | | | Mobiliário (Ameublement) | — | — | 23 | — | — | — |
| | | Outras (Autres) | Edificação (Bâtiment) | — | — | 23 | — | — | — |
| | | | Apparelhos de transporte (Appareils de transport) | — | — | — | — | — | — |
| Produção e transmissão de forças físicas (Production et transmission de forces physiques) | — | | — | — | — | — | — | | |
| Transportes (Transports) | Relat. às sciencias, letras e artes Indústrias de luxo (Relat. aux sciences lettres et arts Industries de luxe) | Relat. às sciencias, letras e artes | — | — | — | — | — | | |
| | | Indústrias de luxo (Industries de luxe) | — | — | — | — | — | | |
| Comercio. (Commerce) | Outras (Autres) | Marítimos e fluviais (Maritimes et par fleuves) | — | — | — | — | — | | |
| | | Terrestres e aéreos (Terrestres et aériens) | — | — | — | — | — | | |
| Força publica (Force publique) | Bancos, cambio, seguro, commissões, etc. (Banques, change, assurance, commissions, etc) | Correios, telegraphos e telephones (Postes, télégraphes et téléphones) | — | — | — | — | — | | |
| | | Comercio propriamente dito (Commerce proprement dit) | 1 | 41 | 42 | 2 | 2 | | |
| Administração e profissões libe- raes (Adminis- tration et pro- fessions libé- rales) | Outras especies de commercio (Autres commerces) | Exercito (Armée de terre) { Officiaes (Officiers) .. Praças (Soldats) | — | — | — | — | — | | |
| | | Armada (Armée de mer) { Officiaes (Officiers) Praças (Soldats) | — | — | — | — | — | | |
| | | Polícia (Police) { Officiaes (Officiers) .. Praças (Soldats) | — | 1 | 1 | — | — | | |
| | | Bombeiros (Pompiers) { Officiaes (Officiers) Praças (Soldats) | — | — | — | — | — | | |
| Profissões libe- raes (Profes- sions libérales) | Publica (Publique) { Federal (Service de la Fédération) Estadual (Service des États) Municipal (Service du Municipè) | Particular (Privée) | — | — | — | — | — | | |
| | | Religiosas (Religieuses) | — | — | — | — | — | | |
| Pessoas que vivem de suas rendas (Personnes vivant de leurs revenus) | Judiciarias (Judiciaires). | Religiosas (Religieuses) | — | — | — | — | — | | |
| | | Medicas (Médicales) | — | 1 | 1 | — | — | | |
| Diversas. (Divers) | Magisterio (Enseignement) | Magisterio (Enseignement) | — | 2 | 2 | — | 2 | | |
| | | Sciencias, letras e artes (Sciences, lettres et arts) | — | 4 | 4 | 2 | 2 | | |
| Serviço domestico (Travail domestique) | Mal definidas (Mal déterminées) | Pessoas que vivem de suas rendas (Personnes vivant de leurs revenus) | — | — | — | — | — | | |
| | | Serviço domestico (Travail domestique) | 1 | 3 | 4 | — | 6 | | |
| Profissão não declarada e sem pro- fissão (Profession inconnue et sans profession) | Profissão não declarada e sem pro- fissão (Profession inconnue et sans profession) | Profissão não declarada e sem pro- fissão (Profession inconnue et sans profession) | 1 | 112 | 113 | 1 | 2 | | |
| | | Profissão não declarada e sem pro- fissão (Profession inconnue et sans profession) | 1 849 | — | 1 849 | 1 717 | — | 1 717 | |
| TOTAL GERAL (Total général) | Profissão não declarada e sem pro- fissão (Profession inconnue et sans profession) | Profissão não declarada e sem pro- fissão (Profession inconnue et sans profession) | 368 | — | 368 | 589 | — | 589 | |
| | | Profissão não declarada e sem pro- fissão (Profession inconnue et sans profession) | — | 477 | 477 | — | 2 084 | 2 084 | |
| TOTAL GERAL (Total général) | | | 2 565 | 2 526 | 5 091 | 2 385 | 2 300 | 4 685 | |

População dos municípios do Estado de Goyaz,

Population des municipes de l'État de Goyaz,

(CONTINUA)

| PROFISSÕES PROFESSIONS | | MUNICIPIO DE MUNICÍPE DE | | | | | | | | |
|--|---|--|---|-------|-----------------------|-----------------------|-------|-----|---|---|
| | | HOMENS HOMMES | | | MULHERES FEMMES | | | | | |
| | | 0 a 20 anos ans | 21 e + anos ans | Total | 0 a 20 anos ans | 21 e + anos ans | Total | | | |
| Produção da matéria prima (<i>Production de la matière pre- mière</i>) | Exploração do solo e sub-solo (<i>Exploitation du sol et du sous- sol</i>) | Exploração do solo (Exploitation du sol) { Agricultura, etc (Agriculture, etc.) Criação (Élevage) Caça e pesca (Chasse et pêche) | 453 | 2 165 | 2 618 | 113 | 217 | 330 | | |
| | | Extracção de materias minerais (Extraction de matières minérales) { Pedreiras (Carrrières) Minas, salinas, etc (Mines, salines, etc) | 9 | 19 | 28 | — | — | — | — | |
| Transformação e emprego da matéria prima (<i>Transformation et emploi de la matière pre- mière</i>) | Indústrias (<i>Industries</i>) | Segundo a natureza da matéria prima (D'après la nature de la matière première) { Textis (Textiles) . . . Couro, pelles, etc. (Cuir, peaux, etc.) . . . Madeiras (Bois) . . . Metalurgia (Métallurgie) Cerâmica (Céramique) | — | — | — | — | — | — | — | |
| | | Segundo a aplicação da matéria prima (D'après l'application de la matière première) { Productos químicos e analogos (Produits chimiques et produits analogues) Alimentação (Alimentation) . . . Vestuario e toucador (Habillement et toilette) | — | — | — | — | — | — | — | — |
| | | | — | — | — | — | — | — | — | — |
| | | Mobiliário (Ameublement) Edificação (Bâtiment) Aparelhos de transporte (Appareils de transport) | — | — | — | — | — | — | — | — |
| | | | — | — | — | — | — | — | — | — |
| | | Produção e transmissão de forças físicas (Production et transmission de forces physiques) Relat ás sciencias, letras e artes (Relat aux sciences lettres et arts. Industries de luxe) | — | — | — | — | — | — | — | — |
| | | | — | — | — | — | — | — | — | — |
| | | Outras (Autres) | — | — | — | — | — | — | — | — |
| | | | — | — | — | — | — | — | — | — |
| | | Transportes (<i>Transports</i>) | Maritimos e fluviaes (Maritimes et par fleuves) Terrestres e aereos (Terrestres et aériens) Correios, telegraphos e telefones (Postes, télégraphes et téléphones) | — | — | — | — | — | — | — |
| — | — | | | — | — | — | — | — | | |
| Commercio (<i>Commerce</i>) | Bancos, cambio, seguro, comissões, etc. (Banques, change, assurance, commissions, etc.) Commercio propriamente dito (Commerce proprement dit) Outras especies de commercio (Autres commerces) | 7 | 61 | 68 | — | 1 | 1 | | | |
| | | — | — | — | — | — | — | — | | |
| Força publica (<i>Force publique</i>) | Armada (Armée de mer) { Officiaes (Officiers) Praças (Soldats) | — | — | — | — | — | — | | | |
| | | — | — | — | — | — | — | | | |
| Administração e profissões libe- raes (Adminis- tration et profes- sions libérales) | Policia (Police) { Officiaes (Officiers) Praças (Soldats) | 1 | 6 | 7 | — | — | — | | | |
| | | — | — | — | — | — | — | | | |
| Bombeiros (Pompiers) { Officiaes (Officiers) Praças (Soldats) | — | — | — | — | — | — | — | | | |
| | — | — | — | — | — | — | — | | | |
| Administração (<i>Administration</i>) | Publica (Publique) { Federal (Service de la Fédération) Estadual (Service des États) Municipal (Service du Municipè) | — | 2 | 2 | — | — | — | | | |
| | | — | — | — | — | — | — | | | |
| Profissões libe- raes (Profes- sions libérales) | Particular (Privée) | — | — | — | — | — | — | | | |
| | | — | — | — | — | — | — | | | |
| Pessoas que vivem de suas rendas (Personnes vivant de leurs revenus) | Religiosas (Religieuses) Judiciarias (Judiciaires) Medicas (Médicales) Magisterio (Enseignement) Sciencias, letras e artes (Sciences, lettres et arts) | — | 2 | 2 | — | — | — | | | |
| | | — | — | — | — | — | — | | | |
| Diversas (<i>Divers</i>) | Serviço domestico (Travail domestique) Mal definidas (Mal déterminées) | — | — | — | — | — | — | | | |
| | | — | — | — | — | — | — | | | |
| Profissão não declarada e sem pro- fissão (Profession inconnue et sans profession) | 0 a 14 annos (ans) 15 a 20 > > 21 e + > > | 2 906 | — | 2 906 | 3 010 | — | 3 010 | | | |
| | | 454 | — | 454 | 933 | — | 933 | | | |
| TOTAL GERAL (Total général) | | 21 e + | 221 | 221 | 2 378 | 2 378 | 2 378 | | | |
| | | 3 877 | 2 763 | 6 640 | 4 074 | 2 562 | 6 736 | | | |

População dos municípios do Estado de Goyaz,

Population des municipes de l'État de Goyaz,

(CONTINUA

| PROFISSÕES PROFESSIONS | | MUNICIPIO DE MUNICÍPE DE | | | | | | | |
|--|--|--|--|---|-----------------------|-----------------------|----------------|-----|----|
| | | HOMENS HOMMES | | | MULHERES FEMMES | | | | |
| | | 0 a 20 anos ans | 21 e + anos ans | Total Total | 0 a 20 anos ans | 21 e + anos ans | Total Total | | |
| Produção da matéria prima (<i>Production de la matière pre- mière</i>) | Exploração do solo e sub-solo (<i>Exploitation du sol et du sous- sol</i>) | Exploração do solo (Agricultura, etc. (<i>Agriculture, etc.</i>) .. | 78 | 298 | 376 | 1 | 7 | 8 | |
| | | Criação (Elevage) .. | 5 | 40 | 45 | — | — | — | |
| Transformação e emprego da matéria prima (<i>Transformati- on et emploi de la matière pre- mière</i>) | Indústrias... (<i>Industries</i>) | Extração de matérias minerais (Pedreiras (<i>Carrières</i>) (<i>Extraction de matières minérales</i>) { Minas, salinas, etc (<i>Mines, salines, etc</i>) | 1 | 1 | 2 | — | — | — | |
| | | Segundo a natureza da matéria prima (D'après <i>la nature de la matière première</i>) | Textis (<i>Textiles</i>) .. | — | — | — | 20 | 74 | 94 |
| Administração e profissões libe- raes (Adminis- tration et profes- sions libérales) | Força pública (<i>Force publique</i>) | Couros, pelles, etc. (<i>Cuirs, peaux, etc.</i>) .. | — | — | — | — | — | — | |
| | | Madeiras (Bois) .. | — | 1 | 1 | — | — | — | |
| | | Metallurgia (<i>Métallurgie</i>) | — | — | — | — | — | — | |
| | | Cerâmica (<i>Céramique</i>) | — | — | — | — | — | — | |
| | | Productos químicos e analogos (<i>Pro- duits chimiques et produits analogues</i>) | — | 1 | 1 | — | — | — | |
| | | Alimentação (<i>Alimentation</i>) | — | — | — | — | — | — | |
| | | Vestuario e toucador (<i>Habillement et toilette</i>) | — | 2 | 2 | 6 | 30 | 36 | |
| | | Mobiliário (<i>Ameublement</i>) | — | — | — | — | — | — | |
| | | Edificação (<i>Bâtimen</i>) | — | 4 | 4 | — | — | — | |
| | | Apparelhos de transporte (<i>Appareils de transport</i>) | — | 1 | 1 | — | — | — | |
| Diversas (<i>Divers</i>) | Mal definidas (<i>Mal déterminées</i>) | Produção e transmissão de forças phy- sicas (<i>Production et transmission de forces physiques</i>) | — | — | — | — | — | — | |
| | | Relat. às ciencias, letras e artes In- dústrias de luxo (<i>Relat aux sciences lettres et arts. Industries de luxe</i>) | — | — | — | — | — | — | |
| Diversas (<i>Divers</i>) | Mal definidas (<i>Mal déterminées</i>) | Outras (<i>Autres</i>) | — | — | — | — | — | — | |
| | | Transportes (<i>Transports</i>) | Marítimos e fluviais (<i>Maritimes et par fleuves</i>) | — | 1 | 1 | — | — | — |
| Diversas (<i>Divers</i>) | Mal definidas (<i>Mal déterminées</i>) | Terrestres e aéreos (<i>Terrestres et aériens</i>) | — | — | — | — | — | — | |
| | | Correios, telegraphos e telephones (<i>Postes, télégraphes et téléphones</i>) | — | — | — | — | — | — | |
| Diversas (<i>Divers</i>) | Mal definidas (<i>Mal déterminées</i>) | Comercio.. (<i>Commerce</i>) | Bancos, cambio, seguro, comissões, etc. (<i>Banques, change, assurance, commissions, etc.</i>) | 1 | — | 1 | — | 1 | 1 |
| | | Comercio propriamente dito (<i>Commerce proprement dit</i>) | — | 8 | 8 | — | 3 | 3 | |
| Diversas (<i>Divers</i>) | Mal definidas (<i>Mal déterminées</i>) | Outras especies de commercio (<i>Autres commerces</i>) | — | — | — | — | — | — | |
| | | Exercito (<i>Armée de terre</i>) | Officiaes (<i>Officiers</i>) | — | — | — | — | — | — |
| Diversas (<i>Divers</i>) | Mal definidas (<i>Mal déterminées</i>) | Praças (<i>Soldats</i>) | — | — | — | — | — | — | |
| | | Armada (<i>Armée de mer</i>) | Officiaes (<i>Officiers</i>) | — | — | — | — | — | — |
| Diversas (<i>Divers</i>) | Mal definidas (<i>Mal déterminées</i>) | Praças (<i>Soldats</i>) | — | — | — | — | — | — | |
| | | Policia (<i>Police</i>) | Officiaes (<i>Officiers</i>) | — | — | — | — | — | — |
| Diversas (<i>Divers</i>) | Mal definidas (<i>Mal déterminées</i>) | Praças (<i>Soldats</i>) | — | — | — | — | — | — | |
| | | Bombeiros (<i>Pompiers</i>) | Officiaes (<i>Officiers</i>) | — | — | — | — | — | — |
| Diversas (<i>Divers</i>) | Mal definidas (<i>Mal déterminées</i>) | Praças (<i>Soldats</i>) | — | — | — | — | — | — | |
| | | Administração (<i>Administration</i>) | Publica (<i>Publique</i>) | Federal (<i>Service de la Fédération</i>) | — | 1 | 1 | — | — |
| Diversas (<i>Divers</i>) | Mal definidas (<i>Mal déterminées</i>) | Estadual (<i>Service des États</i>) | — | 2 | 2 | — | — | — | |
| | | Municipal (<i>Service du Município</i>) | — | — | — | — | — | — | |
| Diversas (<i>Divers</i>) | Mal definidas (<i>Mal déterminées</i>) | Particular (<i>Privée</i>) | — | — | — | — | — | — | |
| | | Profissões libe- raes (<i>Profes- sions libérales</i>) | Religiosas (<i>Religieuses</i>) | — | — | — | — | — | — |
| Diversas (<i>Divers</i>) | Mal definidas (<i>Mal déterminées</i>) | Judiciarias (<i>Judiciaires</i>) | — | — | — | — | — | — | |
| | | Medicas (<i>Médicales</i>) | — | — | — | — | — | — | |
| Diversas (<i>Divers</i>) | Mal definidas (<i>Mal déterminées</i>) | Magisterio (<i>Enseignement</i>) | — | 1 | 1 | 1 | — | 1 | |
| | | Sciencias, letras e artes (<i>Sciences, lettres et arts</i>) | — | — | — | — | — | — | |
| Diversas (<i>Divers</i>) | Mal definidas (<i>Mal déterminées</i>) | Pessoas que vivem de suas rendas (<i>Personnes vivant de leurs revenus</i>) | — | — | — | 1 | — | 1 | |
| | | Serviço domestico (<i>Travail domestique</i>) | — | 6 | 6 | 2 | 13 | 15 | |
| Diversas (<i>Divers</i>) | Mal definidas (<i>Mal déterminées</i>) | Profissão não declarada e sem pro- fissão (<i>Profession inconnue et sans profession</i>) | 0 a 14 annos (<i>ans</i>) | 390 | — | 390 | 296 | 296 | |
| | | 15 a 20 > | 27 | — | 27 | 109 | 109 | | |
| Diversas (<i>Divers</i>) | Mal definidas (<i>Mal déterminées</i>) | 21 e + > | — | 19 | 19 | — | 346 | 346 | |
| | | TOTAL GERAL (<i>Total général</i>) | 507 | 429 | 936 | 436 | 476 | 912 | |

por profissões, segundo o sexo e a idade

par professions, d'après le sexe et l'âge

ÇÃO — SUITE)

| FORTE | | | MUNICIPIO DE GOYAZ | | | | | | | | |
|----------------|----------------|-------|--------------------|----------------|--------|----------------|----------------|--------|----------------|----------------|--------|
| TOTAL | | | HOMENS | | | MULHERES | | | TOTAL | | |
| 0 a 20 anos | 21 e + anos | Total | 0 a 20 anos | 21 e + anos | Total | 0 a 20 anos | 21 e + anos | Total | 0 a 20 anos | 21 e + anos | Total |
| 79 | 305 | 384 | 416 | 2 642 | 3 058 | 15 | 103 | 118 | 431 | 2 745 | 3 176 |
| 5 | 40 | 45 | 29 | 217 | 246 | 1 | 5 | 6 | 30 | 222 | 252 |
| — | — | — | — | 20 | 20 | — | — | — | — | 20 | 20 |
| — | — | — | 14 | 64 | 78 | — | — | — | 14 | 64 | 78 |
| 1 | 1 | 2 | — | — | — | — | — | — | — | — | — |
| 20 | 74 | 94 | — | 2 | 2 | 1 | 9 | 10 | 1 | 11 | 12 |
| — | — | — | — | — | — | — | — | — | — | — | — |
| — | — | — | — | 8 | 8 | — | — | — | — | 8 | 8 |
| — | 1 | 1 | 8 | 24 | 32 | — | — | — | 8 | 24 | 32 |
| — | — | — | — | 6 | 6 | — | — | — | — | 6 | 6 |
| — | 1 | 1 | — | 5 | 5 | — | — | — | — | 5 | 5 |
| — | — | — | 1 | 7 | 8 | — | — | — | 1 | 7 | 8 |
| 6 | 32 | 38 | 28 | 62 | 90 | 43 | 287 | 330 | 71 | 349 | 420 |
| — | — | — | 8 | 16 | 24 | — | — | — | 8 | 16 | 24 |
| — | 4 | 4 | 28 | 174 | 202 | — | — | — | 28 | 174 | 202 |
| — | 1 | 1 | 5 | 7 | 12 | — | — | — | 5 | 7 | 12 |
| — | — | — | — | 3 | 3 | — | — | — | — | 3 | 3 |
| — | — | — | 8 | 12 | 20 | 2 | — | 2 | 10 | 12 | 22 |
| — | — | — | — | 4 | 4 | — | — | — | — | 4 | 4 |
| — | — | — | — | 3 | 3 | — | — | — | — | 3 | 3 |
| — | 1 | 1 | 3 | 15 | 18 | — | — | — | 3 | 15 | 18 |
| — | — | — | 2 | 26 | 28 | — | — | — | 2 | 26 | 28 |
| 1 | 1 | 2 | 33 | 107 | 140 | — | 15 | 15 | 33 | 122 | 155 |
| — | 11 | 11 | 21 | 202 | 223 | — | 17 | 17 | 21 | 219 | 240 |
| — | — | — | — | 2 | 2 | 1 | — | 1 | 1 | 2 | 3 |
| — | — | — | — | 7 | 7 | — | — | — | — | 7 | 7 |
| — | — | — | — | 197 | 197 | — | — | — | — | 197 | 197 |
| — | — | — | — | — | — | — | — | — | — | — | — |
| — | — | — | — | 6 | 6 | — | — | — | — | 6 | 6 |
| — | — | — | 43 | 113 | 156 | — | — | — | 43 | 113 | 156 |
| — | — | — | — | — | — | — | — | — | — | — | — |
| — | 1 | 1 | 6 | 57 | 63 | — | 3 | 3 | 6 | 60 | 66 |
| — | 2 | 2 | 6 | 58 | 64 | — | 2 | 2 | 6 | 60 | 66 |
| — | — | — | 2 | 98 | 100 | — | 1 | 1 | 2 | 99 | 101 |
| — | — | — | 4 | 16 | 20 | — | 2 | 2 | 4 | 18 | 22 |
| — | — | — | — | 16 | 16 | — | — | — | — | 16 | 16 |
| — | — | — | 1 | 31 | 32 | — | 3 | 3 | — | 19 | 19 |
| — | — | — | 1 | 26 | 27 | — | 7 | 7 | 1 | 31 | 32 |
| — | — | — | — | 20 | 20 | — | — | — | — | 1 | 1 |
| 1 | 1 | 2 | 3 | 23 | 26 | 4 | 31 | 35 | 4 | 33 | 34 |
| — | — | — | — | 23 | 26 | 2 | 8 | 10 | 5 | 31 | 36 |
| 1 | — | 1 | — | 44 | 44 | — | 10 | 10 | — | 54 | 54 |
| 2 | 19 | 21 | 19 | 28 | 47 | 65 | 178 | 243 | 84 | 206 | 290 |
| 5 | 45 | 50 | 45 | 253 | 298 | 14 | 56 | 70 | 59 | 309 | 368 |
| 686 | — | 686 | 4 124 | — | 4 124 | 4 246 | — | 4 246 | 8 370 | — | 8 370 |
| 136 | — | 136 | 781 | — | 781 | 1 415 | — | 1 415 | 2 196 | — | 2 196 |
| — | 365 | 365 | — | 234 | 234 | — | 4 183 | 4 183 | — | 4 417 | 4 417 |
| 943 | 905 | 1 848 | 5 639 | 4 855 | 10 494 | 5 809 | 4 920 | 10 729 | 11 448 | 9 775 | 21 223 |

População dos municípios do Estado de Goyaz,

Population des municipes de l'État de Goyaz,

(CONTINUA)

| PROFISSÕES PROFESSIONS | | | | MUNICIPIO DE MUNICIPE DE | | | | | | |
|---|--|--|---|-----------------------------|-----------------------|--------------|--------------------|-----------------------|--------------|---|
| | | | | HOMENS HOMMES | | | MULHERES FEMMES | | | |
| | | | | 0 a 20 ans | 21 e + anos ans | Total | 0 a 20 ans | 21 e + anos ans | Total | |
| Produção da matéria prima (<i>Production de la matière pre- mière</i>) | Exploração do solo e sub-solo (<i>Exploitation du sol et du sous- sol</i>) | Exploração do solo (Agricultura, etc) (<i>Exploitation du sol</i>) { Agricultura, etc (<i>Agriculture, etc</i>) | 542 | 2 161 | 2 703 | 8 | 62 | 70 | | |
| | | Criação (Elevage) { Criação (Elevage) | 9 | 73 | 82 | — | 1 | 1 | | |
| Transformação e emprego da matéria prima (<i>Transformation et emploi de la matière pre- mière</i>) | Indústrias (<i>Industries</i>) | Exatracção de materias minerais (Pedreiras (Carrêres) Minas, salinas, etc) (<i>Extraction de matières minerales</i>) { Pedreiras (Carrêres) Minas, salinas, etc (<i>Mines, salines, etc</i>) | — | — | — | — | — | — | | |
| | | Segundo a natureza da matéria prima (Textis (Textiles) Couros, pelles, etc. (Cuir, peaux, etc.) Madeiras (Bois) Metalurgia (Métallurgie) Ceramica (Céramique) | — | 1 | 1 | — | 3 | 3 | | |
| | | Productos chimicos e analogos (Produits chimiques et produits analogues) | — | — | — | — | — | — | | |
| | | Alimentação (Alimentation) | — | 2 | 2 | — | 1 | 1 | | |
| | | Vestuario e toucador (Habilleme et toilette) | — | — | — | — | — | — | | |
| | | Mobiliario (Ameublement) | 2 | 11 | 13 | 1 | 30 | 31 | | |
| | | Edificação (Bâtiment) | 10 | 73 | 83 | — | — | — | | |
| | | Apparehos de transporte (Appareils de transport) | — | 4 | 4 | — | — | — | | |
| | | Produção e transmissão de forças phisicas (Production et transmission de forces physiques) | — | — | — | — | — | — | | |
| | | Relat ás sciencias, letras e artes Industrias de luxo (Relat aux sciences lettres et arts Industries de luxe) | — | 2 | 2 | — | — | — | | |
| Transportes (<i>Transports</i>) | Outras (Autres) | Maritimos e fluivias (Maritimes et par fleuves) | — | 1 | 1 | — | 1 | 1 | | |
| | | Terrestres e aereos (Terrestres et aériens) | — | 14 | 14 | — | — | — | | |
| | | Correios, telegraphos e telephones (Postes, télégraphes et téléphones) | — | 1 | 1 | — | — | — | | |
| Comercio (<i>Commerce</i>) | Bancos, cambio, seguro, commissões, etc (Banques, change, assurance, commissions, etc) | — | 9 | 58 | 67 | 1 | 1 | 2 | | |
| | | Comercio propriamente dito (Commerce proprement dit) | 3 | 45 | 48 | 6 | 6 | 6 | | |
| Administração e profissões libe- raes (Adminis- tration et pro- fessions libé- rales) | Força publica (<i>Force publique</i>) | Exercito (Armée de terre) { Officiaes (Officiers) Praças (Soldats) | — | — | — | — | — | — | | |
| | | Armada (Armée de mer) { Officiaes (Officiers) Praças (Soldats) | — | — | — | — | — | — | | |
| | | Polícia (Police) { Officiaes (Officiers) Praças (Soldats) | — | — | — | — | — | — | | |
| | | Bombeiros (Pompiers) { Officiaes (Officiers) Praças (Soldats) | — | — | — | — | — | — | | |
| | | Administração (<i>Administration</i>) | Publica (Publique) { Federal (Service de la Fédération) Estadual (Service des États) Municipal (Service du Municipio) | — | — | 2 | 2 | — | — | — |
| | | | | — | — | 12 | 12 | — | — | — |
| — | — | | | 3 | 3 | — | — | — | | |
| Profissões libe- raes (Profes- sions libérales) | Particular (Privée) | Religiosas (Religieuses) | — | 1 | 1 | — | — | — | | |
| | | Judiciarias (Judiciaires) | — | 3 | 3 | — | — | — | | |
| | | Médicas (Médicales) | — | 5 | 5 | — | 3 | 3 | | |
| | | Magisterio (Enseignement) | — | 7 | 7 | — | 2 | 2 | | |
| | | Sciencias, letras e artes (Sciences, lettres et arts) | — | 2 | 2 | — | — | — | | |
| Diversas (<i>Divers</i>) | Pessoas que vivem de suas rendas (Personnes vivant de leurs revenus) | — | — | 2 | 2 | — | 1 | 1 | | |
| | | Serviço domestico (Travail domestique) | 7 | 21 | 28 | 20 | 47 | 67 | | |
| | | Mal definidas (Mal déterminées) | 150 | 320 | 470 | 13 | 71 | 84 | | |
| | | Profissão não declarada e sem profissão (Profession inconnue et sans profession) | 2 757 | — | 2 757 | 2 758 | — | 2 758 | | |
| | 358 | — | 358 | 1 050 | — | 1 050 | | | | |
| | — | 115 | 115 | — | 2 609 | 2 609 | | | | |
| TOTAL GERAL (Total général) | | | | 3 852 | 2 958 | 6 810 | 3 851 | 2 847 | 6 698 | |

População dos municípios do Estado de Goyaz,

Population des municipes de l'État de Goyaz,

(CONTINUA)

| PROFISSÕES PROFESSIONS | | MUNICIPIO DE MUNICÍPE DE | | | | | | | | |
|--|--|---|---|---|------------------------|------------------------|----------------|-------|---|---|
| | | HOMENS HOMMES | | | MULHERES FEMMES | | | | | |
| | | 0 a 20 annos ans | 21 e + annos ans | Total Total | 0 a 20 annos ans | 21 e + annos ans | Total Total | | | |
| Produção da materia prima (<i>Production de la matière pre- mière</i>) | Exploração do solo e sub-solo (<i>Exploitation du sol et du sous- sol</i>) | Exploração do solo (Exploração do solo) { Agricultura, etc (Agriculture, etc) Criação (Elevage) Caça e pesca (Chasse et pêche) | 225 | 770 | 995 | 9 | 15 | 24 | | |
| | | Extracção de materias minerais (Extracção de materias minerais) { Pedreiras (Cavidades) Minas, salinas, etc (Mines, salines, etc) | 2 | 19 | 21 | — | 1 | 1 | | |
| Transformação e emprego da materia prima (<i>Transformation et emploi de la matière pre- mière</i>) | Industrias... (<i>Industries</i>) | Segundo a natureza da materia prima (D'après la nature de la matière première) { Textis (Textiles) Couro, pelles, etc (Cuir, peaux, etc) Madeiras (Bois) Metallurgia (Métallurgie) Ceramica (Céramique) | — | — | — | — | — | — | | |
| | | Segundo a aplicação da materia prima (D'après l'application de la matière première) { Productos chimicos e analogos (Produits chimiques et produits analogues) Alimentação (Alimentation) Vestuario e toucador (Habillemei et toilette) Mobiliario (Ameublement) Edificação (Bâtiment) Aparelhos de transporte (Appareils de transport) Produção e transmissão de forças phisicas (Production et transmission de forces physiques) Relat ás sciencias, letras e artes Industrias de luxo (Relat aux sciences lettres et arts Industries de luxe) | — | — | — | — | — | — | | |
| | | Outras (Autres) | — | — | — | — | — | — | | |
| | | Transportes (Transports) | Maritimos e fluvianos (Maritimes et par fleuves) Terrestres e aereos (Terrestres et aériens) Correios, telegraphos e telephones (Postes, télégraphes et téléphones) | — | — | — | — | — | — | |
| | | Commercio (Commerce) | Bancos, cambio, seguro, comissões, etc (Banques, change, assurance, commissions, etc) Commercio propriamente dito (Commerce proprement dit) Outras especies de commercio (Autres commerces) | 15 | 27 | 42 | 1 | 1 | 2 | |
| | | Administração e profissões libe- raes (Adminis- tration et pro- fessions libé- rales) | Força publica (<i>Force publique</i>) | Exercito (Armée de terre) { Officiaes (Officiers) Praças (Soldats) | — | — | — | — | — | — |
| | | | | Armada (Armée de mer) { Officiaes (Officiers) Praças (Soldats) | — | — | — | — | — | — |
| | | | | Polícia (Police) { Officiaes (Officiers) Praças (Soldats) | — | — | — | — | — | — |
| | | | | Bombeiros (Pompiers) { Officiaes (Officiers) Praças (Soldats) | — | — | — | — | — | — |
| | | Diversas (<i>Divers</i>) | Administração (<i>Administration</i>) | Publica (Publique) { Federal (Service de la Fédération) Estadual (Service des États) Municipal (Service du Municipio) | — | 1 | 1 | — | — | — |
| Particular (Privée) | — | | | — | — | — | — | — | | |
| Profissões libe- raes (Profes- sions libérales) | Religiosas (Religieuses) Judiciarias (Judiciaires) Medicas (Médicales) Magisterio (Enseignement) Sciencias, letras e artes (Sciences, lettres et arts) | | | — | 2 | 2 | — | — | — | |
| Pessoas que vivem de suas rendas (Personnes vivant de leurs revenus) | — | | | 1 | 1 | — | — | — | | |
| Serviço domestico (Travail domestique) | — | | | 4 | 4 | 12 | 37 | 49 | | |
| TOTAL GERAL (Total général) | | Mal definidas (Mal déterminées) | — | 11 | 12 | — | 1 | 1 | | |
| | | Profissão não declarada e sem profissão (Profession inconnue et sans profession) | 920 | — | 920 | 925 | — | 925 | | |
| | | | 80 | — | 80 | 277 | — | 277 | | |
| | | | — | 28 | 28 | — | 635 | 635 | | |
| | | | 1 255 | 979 | 2 234 | 1 224 | 696 | 1 920 | | |

População dos municípios do Estado de Goyaz,

Population des municipes de l'État de Goyaz,

(CONTINUA)

| PROFISSÕES PROFESSIONS | | MUNICIPIO DE MUNICÍPE DE | | | | | | |
|--|---|--|-----------------------|----------------|-----------------------|-----------------------|----------------|-------|
| | | HOMENS HOMMES | | | MULHERES FEMMES | | | |
| | | 0 a 20 anos ans | 21 e + anos ans | Total Total | 0 a 20 anos ans | 21 e + anos ans | Total Total | |
| Produção da matéria prima (<i>Production de la matière pre- mière</i>) | Exploração do solo e sub-solo (<i>Exploitation du sol et du sous- sol</i>) | Exploração do solo (Agricultura, etc. (<i>Agriculture, etc.</i>)) | 314 | 1 457 | 1 771 | 73 | 218 | 291 |
| | | Criação (Elevage) Caça e pesca (<i>Chasse et pêche</i>) | 43 | 220 | 263 | — | 14 | 14 |
| Transformação e emprego da matéria prima (<i>Transforma- tion et emploi de la matière pre- mière</i>) | Indústrias .. (<i>Industries</i>) | Extracção de materias minerais (Pedreiras (<i>Carières</i>)) Minas, salinas, etc. (<i>Mines, salines, etc.</i>) | — | — | — | — | — | — |
| | | Segundo a natureza da matéria prima (D'après la nature de la matière première) | — | 11 | 11 | 10 | 168 | 178 |
| | | Textis (<i>Textiles</i>) | — | — | — | — | — | — |
| | | Couros, pelles, etc. (<i>Cuirs, peaux, etc.</i>) | 1 | 2 | 3 | — | — | — |
| | | Madeiras (<i>Bois</i>) | — | — | — | — | — | — |
| | | Metallurgia (<i>Métallurgie</i>) | — | 13 | 13 | — | — | — |
| | | Ceramica (<i>Céramique</i>) | — | 1 | 1 | — | 1 | 1 |
| | | Productos químicos e analogos (<i>Produits chimiques et produits analogues</i>) | 2 | 4 | 6 | — | — | — |
| | | Alimentação (<i>Alimentation</i>) | — | — | — | — | — | — |
| | | Vestuario e toucador (<i>Habillement et toilette</i>) | 3 | 45 | 48 | 50 | 83 | 133 |
| | | Mobiliario (<i>Ameublement</i>) | — | — | — | — | — | — |
| | | Edificação (<i>Bâtiment</i>) | 4 | 61 | 65 | — | — | — |
| Apparelhos de transporte (<i>Appareils de transport</i>) | — | 1 | 1 | — | — | — | | |
| Produção e transmissão de forças físicas (<i>Production et transmission de forces physiques</i>) | — | — | — | — | — | — | | |
| Relat ás sciencias, letras e artes Indústrias de luxo (<i>Relat. aux sciences lettres et arts Industries de luxe</i>) | 2 | 11 | 13 | — | — | — | | |
| Outras (<i>Autres</i>) | — | — | — | — | — | — | | |
| Transportes (<i>Transports</i>) | Maritimos e fluviaes (<i>Maritimes et par fleuves</i>) Terrestres e aeréos (<i>Terrestres et aériens</i>) Correios, telegraphos e telephones (<i>Postes, télégraphes et téléphones</i>) | — | 1 | 1 | — | — | — | |
| | | — | 19 | 10 | — | — | — | |
| | | — | 1 | 1 | — | — | — | |
| Commercio .. (<i>Commerce</i>) | Bancos, cambio, seguro, comissões, etc. (<i>Banques, change, assurance, commissions, etc.</i>) Comercio propriamente dito (<i>Commerce proprement dit</i>) Outras especies de commercio (<i>Autres commerces</i>) | 3 | 16 | 19 | 2 | 39 | 41 | |
| | | 4 | 35 | 39 | — | 4 | 4 | |
| | | — | — | — | — | — | — | |
| Administração e profissões libe- raes (<i>Adminis- tration et profes- sions libé- rales</i>) | Força publica (<i>Force publique</i>) | Exercito (<i>Armée de terre</i>) | — | — | — | — | — | — |
| | | Armada (<i>Armée de mer</i>) | — | — | — | — | — | — |
| | | Pelicia (<i>Police</i>) | — | 5 | 5 | — | — | — |
| | | Bombeiros (<i>Pompiers</i>) | 23 | 111 | 134 | — | — | — |
| Administração (<i>Administra- tion</i>) | Publica (<i>Publique</i>) | Federal (<i>Service de la Fédération</i>) | — | 1 | 1 | — | — | — |
| | | Estadual (<i>Service des États</i>) | 1 | 1 | 2 | — | — | — |
| | | Municipal (<i>Service du Município</i>) | — | 3 | 3 | — | — | — |
| Particular (<i>Privée</i>) | 1 | — | 1 | — | — | — | | |
| Profissões libe- raes (<i>Profes- sions libé- rales</i>) | Religiosas (<i>Religieuses</i>) Judiciarias (<i>Judiciaires</i>) Medicas (<i>Médicales</i>) Magisterio (<i>Enseignement</i>) Sciencias, letras e artes (<i>Sciences, lettres et arts</i>) | — | 1 | 1 | — | — | — | |
| | | — | 2 | 2 | — | — | — | |
| | | — | 3 | 3 | — | 1 | 1 | |
| | | — | 1 | 1 | — | 3 | 3 | |
| — | 1 | 1 | 2 | — | — | — | | |
| Diversas .. (<i>Divers</i>) | Pessoas que vivem de suas rendas (<i>Personnes vivant de leurs revenus</i>) Serviço domestico (<i>Travail domestique</i>) Mal definidas (<i>Mal déterminées</i>) Profissão não declarada e sem profissão (<i>Profession inconnue et sans profession</i>) | — | 5 | 5 | — | 4 | 4 | |
| | | 1 | 13 | 14 | 14 | 69 | 83 | |
| | | 26 | 106 | 132 | 2 | 1 | 3 | |
| | | 1 273 | — | 1 273 | 1 294 | — | 1 294 | |
| 207 | — | 207 | 440 | — | 440 | | | |
| — | 108 | 108 | — | 1 697 | 1 697 | | | |
| TOTAL GERAL (<i>Total général</i>) | | | 1 909 | 2 251 | 4 160 | 1 885 | 2 302 | 4 187 |

População dos municípios do Estado de Goyaz,

Population des municipes de l'Etat de Goyaz,

(CONTINUA)

| PROFISSÕES PROFESSIONS | | MUNICIPIO DE MUNICIPAL DE | | | | | | | |
|--|---|--|---|----------------|-----------------------|-----------------------|----------------|----|----|
| | | HOMENS HOMMES | | | MULHERES FEMMES | | | | |
| | | 0 a 20 anos ans | 21 e + anos ans | Total Total | 0 a 20 anos ans | 21 e + anos ans | Total Total | | |
| Produção da matéria prima (<i>Production de la matière pre- mière</i>) | Exploração do solo e sub-solo (<i>Exploitation du sol et du sous- sol</i>) | Exploração do solo (Exploração do solo) { Agricultura, etc (<i>Agriculture, etc</i>) | 360 | 1 424 | 1 784 | 10 | 42 | 52 | |
| | | Exploração do solo (Exploração do solo) { Criação (Élevage) | 12 | 57 | 69 | — | — | — | |
| Transformação e emprego da matéria prima (<i>Transformation et emploi de la matière pre- mière</i>) | Indústrias (<i>Industries</i>) | Extracção de matérias minerais { Pedreiras (<i>Carières</i>) | 5 | 26 | 31 | — | — | — | |
| | | Extracção de matérias minerais { Minas, salinas, etc (<i>Mines, salines, etc</i>) | — | 1 | 1 | — | — | — | |
| | | Segundo a natureza da matéria prima (<i>D'après la nature de la matière première</i>) | Textis (<i>Textiles</i>) | — | 1 | 1 | — | — | — |
| | | | Couros, peles, etc. (<i>Cuirs, peaux, etc.</i>) | — | — | — | — | — | — |
| | | Segundo a aplicação da matéria prima (<i>D'après l'application de la matière première</i>) | Madeiras (<i>Bois</i>) | — | 1 | 1 | — | — | — |
| | | | Metallurgia (<i>Métallurgie</i>) | 1 | 9 | 10 | — | — | — |
| | | Outras (<i>Autres</i>) | Cerâmica (<i>Céramique</i>) | — | — | — | — | — | — |
| | | | Productos químicos e analogos (<i>Produits chimiques et produits analogues</i>) | — | 2 | 2 | — | — | — |
| | | Comercio .. (<i>Commerce</i>) | Alimentação (<i>Alimentation</i>) | 1 | 5 | 6 | — | — | — |
| | | | Vestuario e toucador (<i>Habillement et toilette</i>) | 2 | 7 | 9 | 1 | 9 | 10 |
| Transportes (<i>Transports</i>) | Mobiliário (<i>Ameublement</i>) | 8 | 60 | 68 | — | — | — | | |
| | Edificação (<i>Bâtiment</i>) | — | — | — | — | — | — | | |
| Comercio .. (<i>Commerce</i>) | Apparelhos de transporte (<i>Appareils de transport</i>) | — | 1 | 1 | — | — | — | | |
| | Produção e transmissão de forças físicas (<i>Production et transmission de forces physiques</i>) | — | — | — | — | — | — | | |
| Administração e profissões liberais (<i>Administration et professions libérales</i>) | Relat às sciencias, letras e artes. Indústrias de luxo (<i>Relat aux sciences lettres et arts Industries de luxe</i>) | — | 1 | 1 | — | — | — | | |
| | Outras (<i>Autres</i>) | — | — | — | — | — | — | | |
| Administração e profissões liberais (<i>Administration et professions libérales</i>) | Marítimos e fluviais (<i>Maritimes et par fleuves</i>) | — | — | — | — | — | — | | |
| | Terrestres e aereos (<i>Terrestres et aériens</i>) | 1 | 12 | 13 | — | — | — | | |
| Comercio .. (<i>Commerce</i>) | Correios, telegraphos e telephones (<i>Postes, télégraphes et téléphones</i>) | — | 2 | 2 | — | 1 | 1 | | |
| | Bancos, cambio, seguro, comissões, etc. (<i>Banques, change, assurance, commissions, etc.</i>) | 16 | 53 | 69 | — | 1 | 1 | | |
| Comercio .. (<i>Commerce</i>) | Comercio propriamente dito (<i>Commerce proprement dit</i>) | 4 | 34 | 38 | 2 | — | 2 | | |
| | Outras especies de comercio (<i>Autres commerces</i>) | — | 6 | 6 | — | — | — | | |
| Administração e profissões liberais (<i>Administration et professions libérales</i>) | Exercito (<i>Armée de terre</i>) { Officiaes (<i>Officiers</i>) | — | — | — | — | — | — | | |
| | Exercito (<i>Armée de terre</i>) { Praças (<i>Soldats</i>) | — | — | — | — | — | — | | |
| Administração e profissões liberais (<i>Administration et professions libérales</i>) | Armada (<i>Armée de mer</i>) { Officiaes (<i>Officiers</i>) | — | — | — | — | — | — | | |
| | Armada (<i>Armée de mer</i>) { Praças (<i>Soldats</i>) | — | — | — | — | — | — | | |
| Administração e profissões liberais (<i>Administration et professions libérales</i>) | Polícia (<i>Police</i>) | — | — | — | — | — | — | | |
| | Bombeiros (<i>Pompiers</i>) | — | — | — | — | — | — | | |
| Administração e profissões liberais (<i>Administration et professions libérales</i>) | Publica (<i>Publique</i>) { Federal (<i>Service de la Fédération</i>) | — | 1 | 1 | — | — | — | | |
| | Publica (<i>Publique</i>) { Estadual (<i>Service des États</i>) | — | 2 | 2 | — | — | — | | |
| Administração e profissões liberais (<i>Administration et professions libérales</i>) | Publica (<i>Publique</i>) { Municipal (<i>Service du Municipè</i>) | — | — | — | — | — | — | | |
| | Particular (<i>Privée</i>) | — | 6 | 6 | — | — | — | | |
| Administração e profissões liberais (<i>Administration et professions libérales</i>) | Religiosas (<i>Religieuses</i>) | — | 1 | 1 | — | — | — | | |
| | Judiciarias (<i>Judiciaires</i>) | — | 6 | 6 | — | — | — | | |
| Administração e profissões liberais (<i>Administration et professions libérales</i>) | Medicas (<i>Médicales</i>) | — | 8 | 8 | — | — | — | | |
| | Magisterio (<i>Enseignement</i>) | — | 1 | 1 | — | 2 | 2 | | |
| Administração e profissões liberais (<i>Administration et professions libérales</i>) | Sciencias, letras e artes (<i>Sciences, lettres et arts</i>) | — | 7 | 7 | — | — | — | | |
| | Pessoas que vivem de suas rendas (<i>Personnes vivant de leurs revenus</i>) | — | 3 | 3 | — | — | — | | |
| Diversas .. (<i>Divers</i>) | Serviço domestico (<i>Travail domestique</i>) | 5 | 8 | 13 | 19 | 43 | 62 | | |
| | Mal definidas (<i>Mal déterminées</i>) | 12 | 44 | 56 | 1 | 3 | 4 | | |
| Diversas .. (<i>Divers</i>) | Profissão não declarada e sem profissão (<i>Profession inconnue et sans profession</i>) | 1 617 | — | 1 617 | 1 627 | — | 1 627 | | |
| | Profissão não declarada e sem profissão (<i>Profession inconnue et sans profession</i>) | 238 | — | 238 | 499 | — | 499 | | |
| Diversas .. (<i>Divers</i>) | Profissão não declarada e sem profissão (<i>Profession inconnue et sans profession</i>) | — | 74 | 74 | — | 1 331 | 1 331 | | |
| | Profissão não declarada e sem profissão (<i>Profession inconnue et sans profession</i>) | — | — | — | — | — | — | | |
| TOTAL GERAL (<i>Total général</i>) | | 2 282 | 1 863 | 4 145 | 2 159 | 1 432 | 3 591 | | |

População dos municípios do Estado de Goyaz,
Population des municipes de l'État de Goyaz,
(CONTINUA)

| PROFISSÕES PROFESSIONS | | MUNICIPIO MUNICIPE | | | | | | | |
|--|--|--|--|-------|--------------------|---------------|-------|-------|-----|
| | | HOMENS HOMMES | | | MULHERES FEMMES | | | | |
| | | 0 a 20 ans | 21 e + ans | Total | 0 a 20 ans | 21 e + ans | Total | | |
| Produção da matéria prima (<i>Production de la matière pre- mière</i>) | Exploração do solo e sub-solo (<i>Exploitation du sol et du sous- sol</i>) | Exploração do solo (Explor- ation du sol) { Agricultura, etc (<i>Agriculture, etc</i>) .. | 116 | 534 | 650 | 1 | 10 | 11 | |
| | | { Criação (Élevage) .. | 38 | 163 | 201 | 1 | 8 | 9 | |
| | | { Caça e pesca (<i>Chasse et pêche</i>) .. | — | 2 | 2 | — | — | — | |
| Transformação e emprego da matéria prima (<i>Transformati- on et emploi de la matière pre- mière</i>) | Indústrias (<i>Industries</i>) | Extracção de matérias minerais (<i>Extraction de matières minérales</i>) { Pedreiras (<i>Carrères</i>) Minas, salinas, etc. (<i>Mines, salines, etc.</i>) | — | — | — | — | — | — | |
| | | Segundo a natureza da matéria prima (<i>D'après la nature de la matière première</i>) { Têxteis (<i>Textiles</i>) .. | 4 | 18 | 22 | 102 | 355 | 457 | |
| | | { Couros, pelles, etc. (<i>Cuir, peaux, etc.</i>) .. | — | — | — | — | — | — | |
| | | { Madeiras (<i>Bois</i>) .. | — | — | — | — | — | — | |
| | | { Metalurgia (<i>Métallurgie</i>). Cerâmica (<i>Céramique</i>) .. | — | 4 | 4 | — | — | — | |
| | | Segundo a ap- plicação da matéria prima (<i>D'après l'ap- plication de la matière pre- mière</i>) | { Produtos químicos e análogos (<i>Pro- duits chimiques et produits analogues</i>) Alimentação (<i>Alimentation</i>) .. | — | — | — | — | — | — |
| | | | { Vestuário e toucador (<i>Habillement et toilette</i>) .. | 4 | 31 | 35 | 76 | 285 | 361 |
| | | | { Mobiliário (<i>Ameublement</i>) Edificação (<i>Bâtiment</i>) .. | 1 | 18 | 19 | — | — | — |
| | | | { Aparelhos de transporte (<i>Appareils de transport</i>) Produção e transmissão de forças fís- icas (<i>Production et transmission de forces physiques</i>) | — | 5 | 5 | — | — | — |
| | | Outras (<i>Autres</i>) | { Relat. ás sciencias, letras e artes In- dústrias de luxo (<i>Relat aux sciences lettres et arts Industries de luxe</i>) .. | 3 | 8 | 11 | — | — | — |
| { .. | — | | 1 | 1 | 3 | 3 | — | | |
| { .. | — | | — | — | — | — | — | | |
| Transportes (<i>Transports</i>) | { Marítimos e fluviais (<i>Maritimes et par fleuves</i>) Terrestres e aéreos (<i>Terrestres et aériens</i>) | 1 | 1 | 2 | — | — | — | | |
| | { Correios, telegraphos e telephones (<i>Postes, télégraphes et téléphones</i>) .. | — | 1 | 1 | — | — | — | | |
| Comercio (<i>Commerce</i>) | { Bancos, cambio, seguro, comissões, etc. (<i>Banques change, assurance, commissions, etc.</i>) .. | — | 2 | 2 | — | — | — | | |
| | { Comercio propriamente dito (<i>Commerce proprement dit</i>) Outras especies de comercio (<i>Autres commerces</i>) | 1 | 31 | 32 | 6 | 6 | — | | |
| Administração e profissões libe- raes (<i>Adminis- tration et pro- fessions libé- rales</i>) | Força publica (<i>Force publique</i>) | { Exercito (<i>Armée de terre</i>) { Officiaes (<i>Officiers</i>) .. | — | — | — | — | — | — | |
| | | { Praças (<i>Soldats</i>) .. | — | — | — | — | — | — | |
| | | { Armada (<i>Armée de mer</i>) { Officiaes (<i>Officiers</i>) .. | — | — | — | — | — | — | |
| | | { Praças (<i>Soldats</i>) .. | — | — | — | — | — | — | |
| | | { Policia (<i>Police</i>). { Officiaes (<i>Officiers</i>). Praças (<i>Soldats</i>) .. | — | — | — | — | — | — | |
| Administração (<i>Administra- tion</i>) | Publica (<i>Publique</i>) | { Federal (<i>Service de la Fédération</i>) | — | 1 | 1 | — | — | — | |
| | | { Estadual (<i>Service des États</i>) | 1 | 2 | 3 | — | — | — | |
| | | { Municipal (<i>Service du Municipé</i>) | — | 5 | 5 | — | — | — | |
| Profissões libe- raes (<i>Profes- sions libérales</i>) | Particular (<i>Privée</i>) | { Religiosas (<i>Religieuses</i>) | — | — | — | — | — | — | |
| | | { Judiciarias (<i>Judiciaires</i>) | — | — | — | — | — | — | |
| | | { Medicas (<i>Médicales</i>) | — | — | — | 6 | 6 | — | |
| | | { Magisterio (<i>Enseignement</i>) | — | — | — | 1 | 1 | — | |
| | | { Sciencias, letras e artes (<i>Sciences, lettres et arts</i>) | — | 4 | 4 | — | — | — | |
| Diversas (<i>Divers</i>) | Pessoas que vivem de suas rendas (<i>Personnes vivant de leurs revenus</i>) .. | { Serviço domestico (<i>Travail domestique</i>) | — | 5 | 5 | 3 | 8 | 11 | |
| | | { Mal definidas (<i>Mal déterminées</i>) | 9 | 17 | 26 | 4 | 11 | 15 | |
| | | { Profissão não declarada e sem pro- fissão (<i>Profession inconnue et sans profession</i>) | 604 | — | 604 | 528 | — | 528 | |
| | | { 0 a 14 annos (<i>ans</i>) .. | 64 | — | 64 | 87 | — | 87 | |
| { 15 a 20 > > | — | — | — | — | — | — | | | |
| { 21 e + > > | — | 55 | 55 | — | 180 | 180 | | | |
| TOTAL GERAL (<i>Total général</i>) | | | 847 | 909 | 1 756 | 802 | 873 | 1 675 | |

População dos municípios do Estado de Goyaz,

Population des municipes de l'État de Goyaz,

(CONTINUA)

| PROFISSÕES PROFESSIONS | | | MUNICIPIO DE PLA MUNICÍPE DE PLA | | | | | | |
|--|--|---|---|--|----------------|-----------------------|-----------------------|----------------|---|
| | | | HOMENS HOMMES | | | MULHERES FEMMES | | | |
| | | | 0 a 20 anos ans | 21 e + anos ans | Total Total | 0 a 20 anos ans | 21 e + anos ans | Total Total | |
| Produção da matéria prima (<i>Production de la matière pre- mière</i>) | Exploração do solo e sub-solo (<i>Exploitation du sol et du sous- sol</i>) | Exploração do solo { Agricultura, etc (<i>Agriculture, etc</i>) . | 150 | 938 | 1 088 | 16 | 90 | 106 | |
| | | { Criação (<i>Élevage</i>) { Caça e pesca (<i>Chasse et pêche</i>) . | 1 | 26 | 27 | — | 9 | 9 | |
| Transformação e emprego da matéria prima (<i>Transformati- on et emploi de la matière pre- mière</i>) | Indústrias. (<i>Industries</i>) | Extracção de matérias minerais { Pedreiras (<i>Carrières</i>) { Minas, salinas, etc. (<i>Extraction de matières minérales</i>) { (<i>Mines, salines, etc</i>) | — | — | — | — | — | — | |
| | | Segundo a natureza da { Textis (<i>Textiles</i>) matéria prima (<i>D'après</i> { Couros, pelles, etc. (<i>Cuir, s,</i> <i>la nature de la matière</i> { (<i>peaux, etc</i>) | 6 | — | 6 | 6 | 21 | 27 | |
| | | { Madeiras (<i>Bois</i>) | — | 2 | 2 | — | — | — | |
| | | { Metalurgia (<i>Métallurgie</i>). | — | 1 | 1 | — | — | — | |
| | | { Cerâmica (<i>Céramique</i>) | 1 | 7 | 8 | — | — | — | |
| | | { Productos químicos e analogos (<i>Pro- duits chimiques et produits analogues</i>) | — | 1 | 1 | — | — | — | |
| | | { Alimentação (<i>Alimentation</i>) | — | — | — | — | — | — | |
| | | { Vestuário e tocador (<i>Habillement et toilette</i>) | 8 | 15 | 23 | 7 | 43 | 50 | |
| | | { Mobiliário (<i>Ameublement</i>) | — | 1 | 1 | — | — | — | |
| | | { Edificação (<i>Bâtiment</i>) | — | 34 | 34 | — | — | — | |
| Administração e profissões libe- raes (<i>Adminis- tration et pro- fessions libé- rales</i>) | Força pública (<i>Force publique</i>) | Apparelhos de transporte (<i>Appareils de transport</i>) | 1 | 8 | 9 | — | — | — | |
| | | Produção e transmissão de forças phy- sicas (<i>Production et transmission de forces physiques</i>) | — | — | — | — | — | — | |
| | | Relat às sciencias letras e artes In- dústrias de luxo (<i>Relat aux sciences lettres et arts Industries de luxe</i>) | — | — | — | — | — | — | |
| | | Outras (<i>Autres</i>) | — | 2 | 2 | — | 1 | 1 | |
| | | Transportes . . (<i>Transports</i>) | Marítimos e fluvias (<i>Maritimes et par fleuves</i>) | — | — | — | — | — | — |
| | | | Terrestres e aereos (<i>Terrestres et aériens</i>) | — | 4 | 4 | — | — | — |
| | | Comercio . . (<i>Commerce</i>) | Correios, telegraphos e telephones (<i>Postes, télégraphes et téléphones</i>) | — | — | — | — | 1 | 1 |
| | | | Bancos, cambio, seguro, commissões, etc (<i>Banques, change, assurance, commissions, etc</i>) | 2 | 27 | 29 | — | 1 | 1 |
| | | | Comercio propriamente dito (<i>Commerce proprement dit</i>) | 1 | 15 | 16 | — | — | — |
| | | Diversas (<i>Divers</i>) | Profissões libe- raes (<i>Profes- sions libérales</i>) | Outras especies de commercio (<i>Autres commerces</i>) | — | 5 | 5 | — | — |
| Exercito (<i>Armée de terre</i>) { Officiaes (<i>Officiers</i>) { Praças (<i>Soldats</i>) | — | | | — | — | — | — | — | |
| | Armada (<i>Armée de mer</i>) { Officiaes (<i>Officiers</i>) { Praças (<i>Soldats</i>) | | | — | — | — | — | — | — |
| Policia (<i>Police</i>). { Officiaes (<i>Officiers</i>) { Praças (<i>Soldats</i>) | — | | | — | — | — | — | — | |
| | Bombeiros (<i>Pompiers</i>) . { Officiaes (<i>Officiers</i>) { Praças (<i>Soldats</i>) | | | — | — | — | — | — | — |
| Administração (<i>Adminis- tration</i>) | Publica (<i>Publique</i>) . . { Federal (<i>Service de la Fédération</i>) { Estadual (<i>Service des États</i>) { Municipal (<i>Service du Municipè</i>) | | | — | 1 | 1 | — | — | — |
| | Particular (<i>Privée</i>) | | | — | 2 | 2 | — | — | — |
| | Religiosas (<i>Religieuses</i>) | | | — | — | — | — | — | — |
| Pessoas que vivem de suas rendas (<i>Personnes vivant de leurs revenus</i>) | Judiciarias (<i>Judiciaires</i>) | | | — | — | — | — | — | — |
| | Medicas (<i>Médicales</i>) | | | — | 1 | 1 | — | — | — |
| | Magisterio (<i>Enseignement</i>) | — | 1 | 1 | — | 1 | 1 | | |
| | Sciencias, letras e artes (<i>Sciences, lettres et arts</i>) | — | — | — | — | — | — | | |
| Profissão não declarada e sem pro- fissão (<i>Profession inconnue et sans profession</i>) | 0 a 14 annos (<i>ans</i>) | 1 | 2 | 3 | 2 | 9 | 11 | | |
| | 15 a 20 > > | 5 | 67 | 72 | 1 | 7 | 8 | | |
| | 21 e + > > | 1 272 | — | 1 272 | 1 162 | — | 1 162 | | |
| | | 232 | — | 232 | 336 | — | 336 | | |
| TOTAL GERAL (<i>Total général</i>). | | | 1 680 | 1 302 | 2 982 | 1 530 | 1 230 | 2 760 | |

por profissões, segundo o sexo e a idade

par professions, d'après le sexe et l'âge

ÇÃO - SUITE)

| NALTINA | | | MUNICIPIO DE PORTO NACIONAL | | | | | | | | |
|---------|--------|-------|-----------------------------|--------|-------|----------|--------|-------|--------|--------|--------|
| TOTAL | | | HOMENS | | | MULHERES | | | TOTAL | | |
| 0 a 20 | 21 e + | Total | 0 a 20 | 21 e + | Total | 0 a 20 | 21 e + | Total | 0 a 20 | 21 e + | Total |
| anos | anos | | anos | anos | | anos | anos | | anos | anos | |
| 166 | 1 028 | 1 194 | 327 | 2 062 | 2 389 | 5 | 61 | 66 | 332 | 2 123 | 2 455 |
| 1 | 35 | 36 | 32 | 253 | 285 | 2 | 8 | 10 | 34 | 261 | 295 |
| — | — | — | — | — | — | — | — | — | — | — | — |
| 12 | 21 | 33 | 2 | 16 | 18 | 86 | 509 | 595 | 88 | 525 | 613 |
| — | 2 | 2 | — | 4 | 4 | — | — | — | — | 4 | 4 |
| — | 1 | 1 | — | — | — | — | — | — | — | — | — |
| 1 | 7 | 8 | — | 24 | 24 | — | — | — | — | 24 | 24 |
| — | 1 | 1 | — | 2 | 2 | 1 | 12 | 13 | 1 | 14 | 15 |
| — | — | — | — | — | — | — | — | — | — | — | — |
| — | 1 | 1 | — | — | — | — | — | — | — | — | — |
| 15 | 58 | 73 | — | 48 | 48 | 41 | 265 | 306 | 41 | 313 | 354 |
| — | 1 | 1 | — | 7 | 7 | — | — | — | — | 7 | 7 |
| — | 34 | 34 | 2 | 93 | 95 | — | — | — | 2 | 93 | 95 |
| 1 | 8 | 9 | — | — | — | — | — | — | — | — | — |
| — | — | — | — | 1 | 1 | — | — | — | — | 1 | 1 |
| — | — | — | 1 | 2 | 3 | 8 | 19 | 27 | 9 | 21 | 30 |
| — | 3 | 3 | — | — | — | — | — | — | — | — | — |
| — | 4 | 4 | 5 | 13 | 18 | — | — | — | 5 | 13 | 18 |
| — | — | — | 4 | 6 | 10 | — | — | — | 4 | 6 | 10 |
| — | 1 | 1 | — | 1 | 1 | — | 1 | 1 | — | 2 | 2 |
| 2 | 28 | 30 | — | 15 | 15 | — | — | — | — | 15 | 15 |
| 1 | 15 | 16 | 6 | 74 | 80 | 1 | 15 | 16 | 7 | 89 | 96 |
| — | 5 | 5 | 2 | — | 2 | — | — | — | 2 | — | 2 |
| — | — | — | — | — | — | — | — | — | — | — | — |
| — | — | — | — | — | — | — | — | — | — | — | — |
| — | — | — | 20 | 80 | 100 | — | — | — | 20 | 80 | 100 |
| — | — | — | — | — | — | — | — | — | — | — | — |
| — | 1 | 1 | — | 3 | 3 | — | — | — | — | 3 | 3 |
| — | 2 | 2 | — | 1 | 1 | — | — | — | — | 1 | 1 |
| — | 2 | 2 | — | 5 | 5 | — | — | — | — | 5 | 5 |
| — | — | — | — | 2 | 2 | — | — | — | — | 2 | 2 |
| — | — | — | — | 4 | 4 | — | — | — | — | 4 | 4 |
| — | — | — | — | 2 | 2 | — | — | — | — | 2 | 2 |
| — | 1 | 1 | — | 2 | 2 | — | 1 | 1 | — | 3 | 3 |
| — | 2 | 2 | — | 6 | 6 | — | 9 | 10 | 1 | 15 | 16 |
| — | — | — | 1 | 5 | 6 | — | — | — | 1 | 5 | 6 |
| — | — | — | — | 38 | 38 | — | 7 | 7 | — | 45 | 45 |
| 3 | 11 | 14 | 13 | 6 | 19 | 22 | 87 | 109 | 35 | 93 | 128 |
| 6 | 74 | 80 | 47 | 90 | 137 | 13 | 6 | 21 | 60 | 98 | 158 |
| 2 434 | — | 2 434 | 2 860 | — | 2 860 | 2 846 | — | 2 846 | 5 706 | — | 5 706 |
| 568 | — | 568 | 499 | — | 499 | 849 | — | 849 | 1 348 | — | 1 348 |
| — | 1 186 | 1 186 | — | 129 | 129 | — | 2 428 | 2 428 | — | 2 557 | 2 557 |
| 3 210 | 2 532 | 5 742 | 3 821 | 2 994 | 6 815 | 3 875 | 3 430 | 7 305 | 7 096 | 6 424 | 14 120 |

População dos municípios do Estado de Goyaz,

Population des municipes de l'État de Goyaz,

(CONTINUA)

| PROFISSÕES PROFESSIONS | | MUNICIPIO DE MUNICIPE DE | | | | | | | | |
|--|--|--|--|--|-----------------------|-----------------------|----------------|-------|-------|-------|
| | | HOMENS HOMMES | | | MULHERES FEMMES | | | | | |
| | | 0 a 20 anos ans | 21 e + anos ans | Total Total | 0 a 20 anos ans | 21 e + anos ans | Total Total | | | |
| Produção da matéria prima (<i>Production de la matière pre- mière</i>) | Exploração do solo e sub-solo (<i>Exploitation du sol et du sous- sol</i>) | Exploração do solo (<i>Exploitation du sol</i>) | Agricultura, etc (<i>Agriculture, etc</i>) | 408 | 1 717 | 2 125 | 15 | 48 | 63 | |
| | | | Criação (<i>Élevage</i>) | 12 | 102 | 114 | — | 1 | 1 | |
| Transformação e emprego da matéria prima (<i>Transformation et emploi de la matière pre- mière</i>) | Indústrias .. (<i>Industries</i>) | Segundo a natureza da matéria prima (<i>D'après la nature de la matière première</i>) | Extracção de matérias minerais (<i>Extraction de matières minérales</i>) | Pedreiras (<i>Carrières</i>) | — | 1 | 1 | — | — | — |
| | | | | Minas, salinas, etc (<i>Mines, salines, etc</i>) | — | — | — | — | — | — |
| | | | Textis (<i>Textiles</i>) | 2 | 7 | 9 | 23 | 176 | 199 | |
| | | | Couros, pelles, etc. (<i>Cuirs, peaux, etc.</i>) | — | — | — | — | — | — | |
| | | | Madeiras (<i>Bois</i>) | — | — | — | — | — | — | |
| | | | Metallurgia (<i>Métallurgie</i>) | 5 | 17 | 22 | — | — | — | |
| | | | Cerâmica (<i>Céramique</i>) | — | 1 | 1 | — | — | — | |
| | | | Productos químicos e analogos (<i>Pro- duits chimiques et produits analogues</i>) | — | 5 | 5 | — | — | — | |
| | | | Alimentação (<i>Alimentation</i>) | — | 2 | 2 | — | — | — | |
| | | | Vestuário e toucador (<i>Habillement et toilette</i>) | 10 | 44 | 54 | 19 | 77 | 96 | |
| Administração e profissões libe- raes (<i>Adminis- tration et profes- sions libérales</i>) | Administração (<i>Administration</i>) | Segundo a ap- plicação da matéria prima (<i>D'après l'ap- plication de la matière pre- mière</i>) | Mobiliário (<i>Ameublement</i>) | 5 | 6 | 6 | — | — | — | |
| | | | Edificação (<i>Bâtiment</i>) | 5 | 49 | 54 | — | — | — | |
| | | | Apparelhos de transporte (<i>Appareils de transport</i>) | — | 6 | 6 | — | — | — | |
| | | | Produção e transmissão de forças phy- sicas (<i>Production et transmission de forces physiques</i>) | — | — | — | — | — | — | |
| | | | Relat. ás sciencias, letras e artes In- dústrias de luxo (<i>Relat. aux sciences lettres et arts. Industries de luxe</i>) | — | 8 | 8 | 12 | 12 | 12 | |
| | | | Outras (<i>Autres</i>) | — | — | — | — | — | — | |
| | | | Transportes (<i>Transports</i>) | — | 12 | 12 | — | — | — | |
| | | | Comercio . (<i>Commerce</i>) | Bancos, cambio, seguro comissões, etc (<i>Banques, change, assurances, commissions, etc</i>) | — | — | — | — | — | — |
| | | | | Comercio propriamente dito (<i>Commerce proprement dit</i>) | 1 | 48 | 49 | 1 | 1 | 1 |
| | | | | Outras especies de commercio (<i>Autres commerces</i>) | — | — | — | — | — | — |
| Diversas (<i>Divers</i>) | Pessoas que vivem de suas rendas (<i>Personnes vivant de leurs revenus</i>) | Força publica (<i>Force publique</i>) | Armada (<i>Armée de mer</i>) | — | — | — | — | — | — | |
| | | | Policia (<i>Police</i>) | — | — | — | — | — | — | |
| | | | Bombeiros (<i>Pompiers</i>) | — | — | — | — | — | — | |
| | | | Publica (<i>Publique</i>) | Federal (<i>Service de la Fédération</i>) | — | 2 | 2 | — | — | — |
| | | | | Estadual (<i>Service des États</i>) | — | 10 | 10 | — | — | — |
| | | | | Municipal (<i>Service du Municipipe</i>) | — | 1 | 1 | — | — | — |
| | | | Particular (<i>Privée</i>) | — | 1 | 1 | — | — | — | |
| | | | Religiosas (<i>Religieuses</i>) | — | — | — | — | — | — | |
| | | | Profissões libe- raes (<i>Profes- sions libérales</i>) | Judiciarias (<i>Judiciaires</i>) | — | 2 | 2 | — | — | — |
| | | | | Medicas (<i>Médicales</i>) | 1 | 1 | 2 | — | — | — |
| | | Magisterio (<i>Enseignement</i>) | — | 4 | 4 | — | 1 | 1 | | |
| | | Sciencias, letras e artes (<i>Sciences, lettres et arts</i>) | 5 | 20 | 25 | 1 | — | 1 | | |
| TOTAL GERAL (<i>Total général</i>) | | | Serviço domestico (<i>Travail domestique</i>) | — | 1 | 1 | — | — | — | |
| | | | | Mal definidas (<i>Mal déterminées</i>) | 5 | 6 | 11 | 8 | 25 | 33 |
| | | | | Profissão não declarada e sem pro- fissão (<i>Profession inconnue et sans profession</i>) | 22 | 18 | 40 | — | — | — |
| | | | | 0 a 14 annos (<i>ans</i>) | 2 307 | — | 2 307 | 2 124 | — | 2 124 |
| | | | | 15 a 20 > > | 302 | — | 302 | 782 | — | 782 |
| | 21 e + > > | — | 63 | 63 | — | 1 766 | 1 766 | | | |
| TOTAL GERAL (<i>Total général</i>) | | | | 3 085 | 2 154 | 5 239 | 2 972 | 2 107 | 5 079 | |

por profissões, segundo o sexo e a idade

par professions, d'après le sexe et l'âge

ÇÃO—SUITE)

| POSSE | | | MUNICIPIO DE POUSO ALTO | | | | | | | | |
|--------|--------|--------|-------------------------|--------|-------|----------|--------|-------|--------|--------|--------|
| POSSE | | | HOMENS | | | MULHERES | | | TOTAL | | |
| TOTAL | | | HOMMES | | | FEMMES | | | TOTAL | | |
| 0 a 20 | 21 e + | Total | 0 a 20 | 21 e + | Total | 0 a 20 | 21 e + | Total | 0 a 20 | 21 e + | Total |
| anos | anos | Total | anos | anos | Total | anos | anos | Total | anos | anos | Total |
| 423 | 1 765 | 2 188 | 686 | 2 327 | 3 023 | 39 | 108 | 147 | 725 | 2 445 | 3 170 |
| 12 | 103 | 115 | — | 18 | 18 | — | — | — | — | 18 | 18 |
| — | 1 | 1 | — | — | — | — | — | — | — | — | — |
| — | — | — | — | — | — | — | — | — | — | — | — |
| 25 | 183 | 208 | — | 1 | 1 | — | — | — | — | 1 | 1 |
| — | — | — | — | — | — | — | — | — | — | — | — |
| 5 | 17 | 22 | 1 | 11 | 12 | — | — | — | 1 | 11 | 12 |
| — | 1 | 1 | — | 1 | 1 | — | — | — | — | 1 | 1 |
| — | 5 | 5 | 1 | 1 | 2 | — | — | — | 1 | 1 | 2 |
| — | 2 | 2 | — | 1 | 1 | — | 1 | 1 | — | 2 | 2 |
| 29 | 121 | 150 | 1 | 12 | 13 | 2 | 2 | 4 | 3 | 14 | 17 |
| — | 6 | 6 | — | 1 | 1 | — | — | — | — | 1 | 1 |
| 5 | 49 | 54 | 5 | 54 | 59 | — | — | — | 5 | 54 | 59 |
| — | 6 | 6 | — | 5 | 5 | — | — | — | — | 5 | 5 |
| — | — | — | — | — | — | — | — | — | — | — | — |
| — | 20 | 20 | — | — | — | — | — | — | — | — | — |
| — | — | — | — | — | — | — | — | — | — | — | — |
| — | 12 | 12 | — | 4 | 4 | — | — | — | — | 4 | 4 |
| — | — | — | — | 3 | 3 | — | — | — | — | 3 | 3 |
| — | — | — | 5 | 38 | 43 | — | 2 | 2 | 5 | 40 | 45 |
| 1 | 49 | 50 | 2 | 57 | 59 | — | 4 | 4 | 2 | 61 | 63 |
| — | — | — | 1 | 1 | 2 | — | — | — | 1 | 1 | 2 |
| — | — | — | — | — | — | — | — | — | — | — | — |
| — | — | — | — | — | — | — | — | — | — | — | — |
| — | — | — | 1 | 4 | 5 | — | — | — | 1 | 4 | 5 |
| — | — | — | — | — | — | — | — | — | — | — | — |
| — | — | — | — | — | — | — | — | — | — | — | — |
| — | 2 | 2 | — | 2 | 2 | — | — | — | — | 2 | 2 |
| — | 10 | 10 | — | 4 | 4 | — | — | — | — | 4 | 4 |
| — | 1 | 1 | — | 5 | 5 | — | — | — | — | 5 | 5 |
| — | 1 | 1 | — | 1 | 1 | — | — | — | — | 1 | 1 |
| — | — | — | — | 1 | 1 | — | — | — | — | 1 | 1 |
| — | 2 | 2 | — | 10 | 10 | — | — | — | — | 10 | 10 |
| 1 | 1 | 2 | — | 11 | 11 | — | 1 | 1 | — | 12 | 12 |
| — | 5 | 5 | — | 5 | 5 | — | 3 | 3 | — | 8 | 8 |
| 6 | 20 | 26 | — | 2 | 2 | — | — | — | — | 2 | 2 |
| — | 1 | 1 | — | — | — | — | 1 | 1 | — | 1 | 1 |
| 13 | 31 | 44 | 5 | 3 | 8 | 25 | 47 | 72 | 30 | 50 | 80 |
| 22 | 18 | 40 | 30 | 116 | 146 | 8 | 14 | 22 | 38 | 130 | 168 |
| 4 431 | — | 4 431 | 3 106 | — | 3 106 | 3 094 | — | 3 094 | 6 200 | — | 6 200 |
| 1 084 | — | 1 084 | 296 | — | 296 | 866 | — | 866 | 1 162 | — | 1 162 |
| — | 1 829 | 1 829 | — | 151 | 151 | — | 2 497 | 2 497 | — | 2 648 | 2 648 |
| 6 057 | 4 261 | 10.318 | 4 140 | 2 860 | 7 000 | 4 034 | 2 680 | 6 714 | 8 174 | 5 540 | 13.714 |

População dos municípios do Estado de Goyaz,

Population des municipes de l'État de Goyaz,

(CONTINUA)

| PROFISSÕES PROFESSIONS | | | | MUNICIPIO DE MUNICIPE DE | | | | | |
|--|--|---|---|-----------------------------|---------------|----------------|--------------------|---------------|----------------|
| | | | | HOMENS HOMMES | | | MULHERES FEMMES | | |
| | | | | 0 a 20 ans | 21 e + ans | Total Total | 0 a 20 ans | 21 e + ans | Total Total |
| Produção da materia prima (<i>Production de la matière pre- mière</i>) | Exploração do solo e sub-solo (<i>Exploitation du sol et du sous- sol</i>) | Exploração do solo (Exploration du sol) { Agricultura, etc (<i>Agriculture, etc</i>) | 503 | 1 542 | 2 045 | 38 | 155 | 193 | |
| | | { Criação (Élevage) | 4 | 16 | 20 | — | — | — | |
| Transformação e emprego da materia prima (<i>Transformation et emploi de la matière pre- mière</i>) | Indústrias..... (<i>Industries</i>) | Extracção de materias mineraes (<i>Extraction de matières minerales</i>) | { Pedreiras (<i>Carrières</i>) | — | — | — | — | — | |
| | | | { Minas, salinas, etc. (<i>Mines, salines, etc</i>) | 1 | — | 1 | — | — | — |
| | | Segundo a natureza da materia prima (<i>D'après la nature de la matière première</i>) | { Textis (<i>Textiles</i>) | — | — | — | — | 1 | 1 |
| | | | { Couros, pelles, etc. (<i>Cuir, peaux, etc.</i>) | — | — | — | — | — | — |
| | | | { Madeiras (<i>Bois</i>) | — | — | — | — | — | — |
| | | | { Metallurgia (<i>Métallurgie</i>) | 1 | 12 | 13 | — | — | — |
| | | | { Ceramica (<i>Céramique</i>) | — | — | — | — | — | — |
| | | | { Productos chimicos e analogos (<i>Produits chimiques et produits analogues</i>) | — | 3 | 3 | — | — | — |
| | | Segundo a aplicação da materia prima (<i>D'après l'ap- plication de la matière première</i>) | { Alimentação (<i>Alimentation</i>) | — | — | — | — | — | — |
| | | | { Vestuario e toucador (<i>Habillement et toilette</i>) | 3 | 25 | 28 | 10 | 86 | 96 |
| | | | { Mobiliario (<i>Ameublement</i>) | 2 | 6 | 6 | — | — | — |
| | | | { Edificação (<i>Bâtiment</i>) | 2 | 55 | 57 | — | — | — |
| | | | { Apparehos de transporte (<i>Appareils de transport</i>) | 1 | 6 | 7 | — | — | — |
| | | | { Produção e transmissão de forças phisicas (<i>Production et transmission de forces physiques</i>) | — | — | — | — | — | — |
| | | Outras (<i>Autres</i>) | { Industrias de luxo (<i>Relat. aux sciences lettres et arts Industries de luxe</i>) | — | 3 | 3 | — | — | — |
| { Relat. às sciencias letras e artes (<i>Industries de luxe</i>) | — | | 3 | 3 | — | — | — | | |
| Transportes .. (<i>Transports</i>) | | { Maritimos e fluviaes (<i>Maritimes et par fleuves</i>) | — | — | — | — | — | — | |
| | | { Terrestres e aereos (<i>Terrestres et aériens</i>) | — | 2 | 2 | — | — | — | |
| | | { Correios, telegraphos e telephones (<i>Postes, télégraphes et téléphones</i>) | 1 | 3 | 4 | 1 | 1 | 1 | |
| Commercio... (<i>Commerce</i>) | | { Bancos, cambio, seguro, comissões, etc. (<i>Banques, change, assurance, commissions, etc</i>) | 74 | 221 | 295 | 1 | 9 | 10 | |
| | | { Comercio propriamente dito (<i>Commerce proprement dit</i>) | 5 | 44 | 49 | 4 | 4 | 4 | |
| | | { Outras especies de commercio (<i>Autres commerces</i>) | — | — | — | 1 | 1 | 1 | |
| Administração e profissões libe- raes (<i>Adminis- tration et profes- sions libérales</i>) | Força publica (<i>Force publique</i>) | Exercito (<i>Armée de terre</i>) | { Officiaes (<i>Officiers</i>) | — | — | — | — | — | |
| | | | { Praças (<i>Soldats</i>) | — | — | — | — | — | — |
| | | Armada (<i>Armée de mer</i>) | { Officiaes (<i>Officiers</i>) | — | — | — | — | — | — |
| | | | { Praças (<i>Soldats</i>) | — | — | — | — | — | — |
| | | Policia (<i>Police</i>) | { Officiaes (<i>Officiers</i>) | — | — | — | — | — | |
| | { Praças (<i>Soldats</i>) | — | — | — | — | — | — | | |
| | Bombeiros (<i>Pompiers</i>) | { Officiaes (<i>Officiers</i>) | — | — | — | — | — | — | |
| | | { Praças (<i>Soldats</i>) | — | — | — | — | — | — | |
| | Administração (<i>Administration</i>) | Publica (<i>Publique</i>) | { Federal (<i>Service de la Fédération</i>) | — | 1 | 1 | — | — | — |
| | | | { Estadual (<i>Service des États</i>) | — | 3 | 3 | — | — | — |
| { Municipal (<i>Service du Municipie</i>) | | | — | 2 | 2 | — | — | — | |
| Profissões libe- raes (<i>Profes- sions libérales</i>) | Particular (<i>Privée</i>) | { Religiosas (<i>Religieuses</i>) | — | 2 | 2 | — | — | — | |
| | | { Judicarias (<i>Judiciaires</i>) | — | 9 | 9 | — | — | — | |
| | | { Medicas (<i>Médicales</i>) | — | 6 | 6 | — | 2 | 2 | |
| | | { Magisterio (<i>Enseignement</i>) | — | 2 | 2 | — | 10 | 10 | |
| | | { Sciencias, letras e artes (<i>Sciences, lettres et arts</i>) | 2 | 5 | 7 | — | 1 | 1 | |
| Diversas... (<i>Divers</i>) | | { Pessoas que vivem de suas rendas (<i>Personnes vivant de leurs revenus</i>) | — | 1 | 1 | — | 1 | 1 | |
| | | { Serviço domestico (<i>Travail domestique</i>) | 2 | 2 | 4 | 6 | 74 | 80 | |
| | | { Mal definidas (<i>Mal déterminées</i>) | 18 | 32 | 50 | 1 | 6 | 7 | |
| | | { Profissão não declarada e sem profissão (<i>Profession inconnue et sans profession</i>) | 1 734 | — | 1 734 | 1 841 | — | 1 841 | |
| | | { Profissão desconhecida e sem profissão (<i>Profession inconnue et sans profession</i>) | 118 | — | 118 | 612 | — | 612 | |
| | | | 86 | 86 | — | 1 854 | 1 854 | | |
| TOTAL GERAL (Total général) | | | | 2 469 | 2 089 | 4 558 | 2 509 | 2 205 | 4 714 |

por profissões, segundo o sexo e a idade

par professions, d'après le sexe et l'âge

ÇÃO — SUITE)

| PYRENOPOLIS PYRENOPOLIS | | | MUNICIPIO DE RIO BONITO MUNICIPE DE RIO BONITO | | | | | | | | |
|----------------------------|---------------|----------------|---|---------------|----------------|--------------------|---------------|----------------|----------------|---------------|----------------|
| TOTAL TOTAL | | | HOMENS HOMMES | | | MULHERES FEMMES | | | TOTAL TOTAL | | |
| 0 a 20 ans | 21 e + ans | Total Total | 0 a 20 ans | 21 e + ans | Total Total | 0 a 20 ans | 21 e + ans | Total Total | 0 a 20 ans | 21 e + ans | Total Total |
| 541 | 1 697 | 2 238 | 297 | 862 | 1.159 | 41 | 108 | 149 | 338 | 970 | 1 308 |
| 4 | 16 | 20 | 11 | 59 | 70 | 1 | 9 | 10 | 12 | 68 | 80 |
| — | — | — | — | 2 | 2 | — | — | — | — | 2 | 2 |
| 1 | — | 1 | — | — | — | — | — | — | — | — | — |
| — | 1 | 1 | — | — | — | — | — | — | — | — | — |
| — | — | — | — | — | — | — | — | — | — | — | — |
| 1 | 12 | 13 | 2 | 8 | 10 | — | — | — | 2 | 8 | 10 |
| — | — | — | — | 1 | 1 | — | — | — | — | 1 | 1 |
| — | 3 | 3 | — | 1 | 1 | — | — | — | — | 1 | 1 |
| — | — | — | — | 1 | 1 | — | — | — | — | 1 | 1 |
| 13 | 111 | 124 | 1 | 13 | 14 | 18 | 51 | 69 | 19 | 64 | 83 |
| 2 | 6 | 8 | — | 1 | 1 | — | — | — | — | 1 | 1 |
| — | 55 | 57 | 2 | 25 | 27 | — | — | — | 2 | 25 | 27 |
| 1 | 6 | 7 | — | 2 | 2 | — | — | — | — | 2 | 2 |
| — | — | — | — | — | — | — | — | — | — | — | — |
| — | 3 | 3 | — | — | — | — | — | — | — | — | — |
| — | — | — | — | — | — | — | — | — | — | — | — |
| — | 2 | 2 | 1 | 6 | 7 | — | — | — | 1 | 6 | 7 |
| 1 | 4 | 5 | — | — | — | — | — | — | — | — | — |
| 75 | 230 | 305 | 3 | 6 | 9 | — | — | — | 3 | 6 | 9 |
| 5 | 48 | 53 | 2 | 29 | 31 | — | 2 | 2 | 2 | 31 | 33 |
| — | 1 | 1 | 1 | 1 | 1 | — | — | — | 1 | 1 | 1 |
| — | — | — | — | — | — | — | — | — | — | — | — |
| — | — | — | — | — | — | — | — | — | — | — | — |
| — | 1 | 1 | — | 1 | 1 | — | — | — | — | 1 | 1 |
| — | 3 | 3 | — | 1 | 1 | — | — | — | — | 2 | 3 |
| — | 2 | 2 | — | 3 | 3 | — | 1 | 1 | — | 3 | 3 |
| — | — | — | 1 | — | 1 | — | — | — | 1 | — | 1 |
| — | 2 | 2 | — | — | — | — | — | — | — | — | — |
| — | 9 | 9 | — | — | — | — | — | — | — | — | — |
| — | 8 | 8 | — | 3 | 3 | — | — | — | — | 3 | 3 |
| — | 12 | 12 | — | 4 | 4 | — | — | — | — | 5 | 5 |
| 2 | 6 | 8 | — | 2 | 2 | — | 1 | 1 | — | 2 | 2 |
| — | 2 | 2 | — | — | — | — | — | — | — | — | — |
| 8 | 76 | 84 | — | 2 | 2 | 3 | 9 | 12 | 3 | 11 | 14 |
| 19 | 38 | 57 | 2 | 16 | 18 | — | 2 | 2 | 2 | 18 | 20 |
| 3 575 | — | 3 575 | 742 | — | 742 | 1 477 | — | 1 477 | 2 219 | — | 2 219 |
| 730 | — | 730 | 66 | — | 66 | 331 | — | 331 | 397 | — | 397 |
| — | 1 940 | 1 940 | — | 54 | 54 | — | 674 | 674 | — | 728 | 728 |
| 4 978 | 4 294 | 9 272 | 1 131 | 1 102 | 2 233 | 1 871 | 857 | 2 728 | 3.002 | 1 959 | 4 961 |

População dos municípios do Estado de Goyaz,

Population des municipes de l'État de Goyaz,

(CONTINUA)

| PROFISSÕES PROFESSIONS | | MUNICIPIO DE RIO MUNICIPE DE RIO | | | | | | | |
|--|--|--|---|----------------|--------------------|---------------|----------------|-------|---|
| | | HOMENS HOMMES | | | MULHERES FEMMES | | | | |
| | | 0 a 20 ans | 21 e + ans | Total Total | 0 a 20 ans | 21 e + ans | Total Total | | |
| Produção da matéria prima (<i>Production de la matière pre- mière</i>) | Exploração do solo e sub-solo (<i>Exploitation du sol et du sous- sol</i>) | Exploração do solo (Agricultura, etc. (<i>Agriculture, etc.</i>).... | 647 | 2 177 | 2 824 | 42 | 131 | 173 | |
| | | Criação (<i>Élevage</i>) | — | 12 | 12 | — | — | — | |
| Transformação e emprego da matéria prima (<i>Transformation et emploi de la matière pre- mière</i>) | Indústrias.... (<i>Industries</i>) | Extracção de matérias minerais (Pedreiras (<i>Carrrières</i>) Minas, salinas, etc. (<i>Mines, salines, etc.</i>) | 4 | 2 | 6 | — | — | — | |
| | | Segundo a natureza da matéria prima (Couro, pelles, etc. (<i>Cuir, peaux, etc.</i>) | — | — | — | — | — | — | |
| | | Madeiras (<i>Bois</i>) | — | 2 | 2 | — | — | — | |
| | | Metalurgia (<i>Métallurgie</i>).. | — | 13 | 13 | — | — | — | |
| | | Cerâmica (<i>Céramique</i>) | — | 3 | 3 | — | — | — | |
| | | Textis (<i>Textiles</i>) | 4 | 1 | 5 | 5 | 9 | 14 | |
| | | Couro, pelles, etc. (<i>Cuir, peaux, etc.</i>) | — | — | — | — | — | — | |
| | | Madeiras (<i>Bois</i>) | — | 2 | 2 | — | — | — | |
| | | Metalurgia (<i>Métallurgie</i>).. | — | 13 | 13 | — | — | — | |
| | | Cerâmica (<i>Céramique</i>) | — | 3 | 3 | — | — | — | |
| Indústrias.... (<i>Industries</i>) | Segundo a aplicação da matéria prima (<i>D'après l'ap- plication de la matière pre- mière</i>) | Productos químicos e analogos (Produtos químicos e analogos) Alimentação (<i>Alimentation</i>) | — | 2 | 2 | — | — | — | |
| | | Vestuario e toucador (<i>Habillement et toilette</i>) | 7 | 18 | 25 | 16 | 28 | 44 | |
| | | Mobiliário (<i>Ameublement</i>) | 2 | 6 | 8 | — | — | — | |
| | | Edificação (<i>Bâtiment</i>) | 5 | 48 | 53 | — | — | — | |
| | | Aparelhos de transporte (<i>Appareils de transport</i>) | — | 3 | 3 | — | — | — | |
| | | Produção e transmissão de forças físicas (<i>Production et transmission de forces physiques</i>) | — | — | — | — | — | — | |
| | | Relat ás sciencias, letras e artes (Indústrias de luxo (<i>Relat. aux sciences lettres et arts. Industries de luxe</i>)) | 3 | 5 | 8 | — | — | — | |
| | | Outras (<i>Autres</i>) | — | — | — | — | — | — | |
| | | Transportes (<i>Transports</i>) | Marítimos e fluviais (<i>Maritimes et par fleuves</i>) Terrestres e aereos (<i>Terrestres et aériens</i>) Correios, telegraphos e telephones (<i>Postes, télégraphes et téléphones</i>) | — | 6 | 8 | 14 | — | — |
| | | | | — | — | — | — | — | — |
| — | — | | | — | — | — | — | | |
| Comercio.. (<i>Commerce</i>) | Bancos, cambio, seguro, commissões, etc. (<i>Banques, change, assurance, commissions, etc.</i>) Comercio propriamente dito (<i>Commerce proprement dit</i>) Outras especies de commercio (<i>Autres commerces</i>) | 13 | 74 | 87 | — | — | — | | |
| | | 12 | 71 | 83 | — | — | — | | |
| | | 1 | 4 | 5 | — | — | — | | |
| Força publica (<i>Force publique</i>) | Exercito (<i>Armée de terre</i>) { Officiaes (<i>Officiers</i>) Praças (<i>Soldats</i>) | — | — | — | — | — | — | | |
| | | Armada (<i>Armée de mer</i>) { Officiaes (<i>Officiers</i>) Praças (<i>Soldats</i>) | — | — | — | — | — | — | |
| | | Policia (<i>Police</i>). { Officiaes (<i>Officiers</i>) Praças (<i>Soldats</i>) | — | 4 | 4 | — | — | — | |
| | | | — | — | — | — | — | — | |
| | | Bombeiros (<i>Pompiers</i>) | — | — | — | — | — | — | |
| | | | — | — | — | — | — | — | |
| Administração e profissões libe- raes (<i>Adminis- tration et profes- sions libérales</i>) | Administração (<i>Administration</i>) | Publica (<i>Publique</i>) { Federal (<i>Service de la Fédération</i>) Estadual (<i>Service des États</i>) Municipal (<i>Service du Municipè</i>) | — | 5 | 5 | — | — | — | |
| | | — | 4 | 4 | — | — | — | | |
| | | — | 8 | 8 | — | — | — | | |
| | | Particular (<i>Privée</i>) | 1 | 1 | 2 | — | — | — | |
| Profissões libe- raes (<i>Profes- sions libérales</i>) | Religiosas (<i>Religieuses</i>) Judiciarias (<i>Judiciaires</i>).. . . . Medicas (<i>Médicales</i>) Magisterio (<i>Enseignement</i>) Sciencias, letras e artes (<i>Sciences, lettres et arts</i>) | — | 1 | 1 | — | — | — | | |
| | | — | 13 | 13 | — | — | — | | |
| | | 1 | 14 | 15 | — | 3 | 3 | | |
| | | 5 | 5 | 10 | 1 | 2 | 3 | | |
| Diversas (<i>Divers</i>) | Pessoas que vivem de suas rendas (<i>Personnes vivant de leurs revenus</i>) Serviço domestico (<i>Travail domestique</i>) Mal definidas (<i>Mal déterminées</i>) Profissão não declarada e sem pro- fissão (<i>Profession inconnue et sans profession</i>) | — | 1 | 1 | — | 1 | 1 | | |
| | | 6 | 5 | 11 | 25 | 29 | 54 | | |
| | | 9 | 24 | 33 | 2 | 2 | 4 | | |
| | | 2 939 | — | 2 939 | 2 773 | — | 2 773 | | |
| 403 | — | 403 | 863 | — | 863 | | | | |
| — | 58 | 58 | — | 2 065 | 2 065 | | | | |
| TOTAL GERAL (<i>Total général</i>) | | | 4 064 | 2 600 | 6 664 | 3 727 | 2 270 | 5 997 | |

por profissões, segundo o sexo e a idade

par professions, d'après le sexe et l'âge

ÇÃO — SUITE)

| VERDE | | | MUNICIPIO DE SANTA CRUZ | | | | | | | | |
|----------------|----------------|--------|-------------------------|----------------|-------|----------------|----------------|-------|----------------|----------------|--------|
| VERDE | | | HOMENS | | | MULHERES | | | TOTAL | | |
| TOTAL | | | HOMMES | | | FEMMES | | | TOTAL | | |
| 0 a 20 anos | 21 e + anos | Total | 0 a 20 anos | 21 e + anos | Total | 0 a 20 anos | 21 e + anos | Total | 0 a 20 anos | 21 e + anos | Total |
| 689 | 2 308 | 2 997 | 863 | 1 992 | 2 855 | 38 | 88 | 126 | 901 | 2 080 | 2 981 |
| — | 12 | 12 | 3 | 2 | 5 | — | 1 | 1 | 3 | 3 | 6 |
| 4 | 2 | 6 | — | — | — | — | — | — | — | — | — |
| — | — | — | — | — | — | — | — | — | — | — | — |
| 9 | 10 | 19 | — | — | — | — | — | — | — | — | — |
| — | — | — | — | 1 | 1 | — | — | — | — | 1 | 1 |
| — | 2 | 2 | — | — | — | — | — | — | — | — | — |
| — | 13 | 13 | 3 | 16 | 19 | — | — | — | 3 | 16 | 19 |
| — | 3 | 3 | 7 | 17 | 24 | — | — | — | 7 | 17 | 24 |
| — | 2 | 2 | — | 1 | 1 | — | — | — | — | 1 | 1 |
| — | 1 | 1 | — | 1 | 1 | — | — | — | — | 1 | 1 |
| 23 | 46 | 69 | — | 7 | 7 | 1 | 13 | 14 | 1 | 20 | 21 |
| 2 | 6 | 8 | 2 | 2 | 4 | — | — | — | 2 | 2 | 4 |
| 5 | 48 | 53 | 5 | 59 | 64 | — | — | — | 5 | 59 | 64 |
| — | 3 | 3 | 1 | 7 | 8 | — | — | — | 1 | 7 | 8 |
| — | — | — | — | — | — | — | — | — | — | — | — |
| 3 | 5 | 8 | — | — | — | — | — | — | — | — | — |
| — | — | — | — | 1 | 1 | — | — | — | — | 1 | 1 |
| 6 | 8 | 14 | — | 5 | 5 | — | — | — | — | 5 | 5 |
| — | — | — | — | — | — | — | — | — | — | — | — |
| 13 | 74 | 87 | 1 | 4 | 5 | — | — | — | 1 | 4 | 5 |
| 12 | 71 | 83 | 7 | 57 | 64 | — | 1 | 1 | 7 | 58 | 65 |
| 1 | 4 | 5 | — | 1 | 1 | — | — | — | — | 1 | 1 |
| — | — | — | — | — | — | — | — | — | — | — | — |
| — | — | — | — | — | — | — | — | — | — | — | — |
| — | 4 | 4 | — | 2 | 2 | — | — | — | — | 2 | 2 |
| — | — | — | — | — | — | — | — | — | — | — | — |
| — | 5 | 5 | — | 4 | 4 | — | — | — | — | 4 | 4 |
| — | 4 | 4 | — | 5 | 5 | — | — | — | — | 6 | 6 |
| — | 8 | 8 | — | 6 | 6 | — | 1 | 1 | — | 6 | 6 |
| 1 | 1 | 2 | — | 3 | 3 | — | — | — | — | 3 | 3 |
| — | 1 | 1 | — | 2 | 2 | — | — | — | — | 2 | 2 |
| — | 13 | 13 | — | 3 | 3 | — | — | — | — | 3 | 3 |
| 1 | 17 | 18 | 1 | 6 | 7 | — | 1 | 1 | 1 | 7 | 8 |
| 1 | 7 | 8 | — | 4 | 4 | — | 3 | 3 | — | 7 | 7 |
| 1 | 7 | 8 | — | — | — | — | — | — | — | 7 | 7 |
| — | 2 | 2 | — | 1 | 1 | — | — | — | — | 1 | 1 |
| 31 | 34 | 65 | 2 | 3 | 5 | 15 | 28 | 41 | 15 | 31 | 46 |
| 11 | 26 | 37 | 15 | 48 | 63 | — | — | — | 15 | 48 | 63 |
| 5 712 | — | 5 712 | 2 014 | — | 2 014 | 2 339 | — | 2 339 | 4 353 | — | 4 353 |
| 1 266 | — | 1 266 | 136 | — | 136 | 709 | — | 709 | 845 | — | 845 |
| — | 2 123 | 2 123 | — | 103 | 103 | — | 1 925 | 1 925 | — | 2 028 | 2 028 |
| 7 791 | 4.870 | 12 661 | 3.060 | 2 363 | 5 423 | 3 100 | 2 061 | 5 161 | 6 160 | 4 424 | 10 584 |

População dos municípios do Estado de Goyaz,

Population des municipes de l'État de Goyaz,

(CONTINUA)

| PROFISSÕES PROFESSIONS | | MUNICIPIO DE MUNICIPE DE | | | | | | | | |
|---|--|--|--|----------------|--------------------|---------------|----------------|---------|--------------|--------|
| | | HOMENS HOMMES | | | MULHERES FEMMES | | | | | |
| | | 0 a 20 ans | 21 e + ans | Total Total | 0 a 20 ans | 21 e + ans | Total Total | | | |
| Produção da materia prima (<i>Production de la matiere pre- miere</i>) | Exploração do solo e sub-solo (<i>Exploitation du sol et du sous- sol</i>) | Exploração do solo (<i>Exploita- tion du sol</i>) | Agricultura, etc (<i>Agriculture, etc.</i>) Criação (<i>Elevage</i>) Caça e pesca (<i>Chasse et pêche</i>) | 557 11 | 2 211 78 | 2 768 89 | 17 — | 82 1 | 99 1 | |
| | | Extracção de materias minerais (<i>Extraction de matieres minerales</i>) | Pedreiras (<i>Carières</i>) Minas, salinas, etc (<i>Mines, salines, etc</i>) | — — | — — | — — | — — | — — | — — | — — |
| Transformação e emprego da materia prima (<i>Transformation et emploi de la matiere pre- miere</i>) | Indústrias.... (<i>Industries</i>) | Segundo a natureza da materia prima (<i>D'après la nature de la matiere premiere</i>) | Textis (<i>Textiles</i>) | — | 2 | 2 | 9 | 76 | 85 | |
| | | | Couros, pelles, etc. (<i>Cuir, peaux, etc</i>) | — | — | — | — | — | — | — |
| | | | Madeiras (<i>Bois</i>) | — | — | — | — | — | — | — |
| | | | Metallurgia (<i>Métallurgie</i>) | — | 5 | 5 | — | — | — | — |
| | | | Ceramica (<i>Céramique</i>) | — | — | — | — | 1 | — | 1 |
| | | | Productos chimicos e analogos (<i>Produits chimiques et produits analogues</i>) | — | 1 | 3 | 4 | — | — | — |
| | | | Alimentação (<i>Alimentation</i>) | — | — | — | — | — | — | — |
| | | | Vestuario e toucador (<i>Habillement et toilette</i>) | — | 2 | 12 | 14 | 32 | 299 | 331 |
| | | | Mobiliario (<i>Ameublement</i>) | — | 1 | 4 | 5 | — | — | — |
| | | | Edificação (<i>Bâtiment</i>) | — | 3 | 43 | 46 | — | — | — |
| | | | Apparelhos de transporte (<i>Appareils de transport</i>) | — | — | 4 | 4 | — | — | — |
| | | | Produção e transmissão de forças phy- sicas (<i>Production et transmission de forces physiques</i>) | — | — | — | — | — | — | — |
| Relat. ás sciencias, letras e artes. In- dústrias de luxo (<i>Relat. aux sciences lettres et arts. Industries de luxe</i>) | — | 1 | 3 | 4 | — | 2 | 2 | | | |
| Transportes ... (<i>Transports</i>) | Outras (<i>Autres</i>) | Marítimos e fluvines (<i>Maritimes et par fleuves</i>) | — | — | 2 | 2 | — | — | | |
| | | Terrestres e aereos (<i>Terrestres et aériens</i>) | — | 2 | 9 | 11 | — | — | | |
| | | Correios, telegraphos e telephones (<i>Postes, télégraphes et téléphones</i>) | — | — | — | — | — | — | | |
| Commercio... (<i>Commerce</i>) | Bancos, cambio, seguro, commissões, etc (<i>Banques, change, assurance, commissions, etc</i>) | — | 2 | 23 | 25 | — | — | | | |
| | | Commercio propriamente dito (<i>Commerce proprement dit</i>) | — | 6 | 42 | 48 | 7 | 7 | | |
| | | Outras especies de commercio (<i>Autres commerces</i>) | — | — | 1 | — | — | — | | |
| Força publica (<i>Force publique</i>) | Exercito (<i>Armée de terre</i>) | Officiaes (<i>Officiers</i>) | — | — | — | — | — | | | |
| | | Praças (<i>Soldats</i>) | — | — | — | — | — | | | |
| | | Armada (<i>Armée de mer</i>) | — | — | — | — | — | | | |
| | | Policia (<i>Police</i>) | — | — | — | — | — | | | |
| Administração e profissões libe- raes (<i>Adminis- tration et pro- fessions libé- rales</i>) | Polícia (<i>Police</i>) | Officiaes (<i>Officiers</i>) | — | — | — | — | — | | | |
| | | Praças (<i>Soldats</i>) | — | 1 | 2 | 3 | — | | | |
| | | Bombeiros (<i>Pompiers</i>) | — | — | — | — | — | | | |
| | | — | — | — | — | — | — | | | |
| Administração (<i>Adminis- tration</i>) | Publica (<i>Publique</i>) | Federal (<i>Service de la Fédération</i>) | — | 2 | 2 | — | — | | | |
| | | Estadual (<i>Service des États</i>) | — | 2 | 2 | — | — | | | |
| | | Municipal (<i>Service du Municipé</i>) | — | 3 | 3 | — | — | | | |
| Profissões libe- raes (<i>Profes- sions libérales</i>) | Particular (<i>Privée</i>) | Religiosas (<i>Religieuses</i>) | — | — | — | — | — | | | |
| | | Judiciarias (<i>Judiciaires</i>) | — | 5 | 5 | — | — | | | |
| | | Médicas (<i>Médicales</i>) | — | 6 | 6 | — | — | | | |
| | | Magisterio (<i>Enseignement</i>) | — | 1 | 3 | 4 | 1 | 2 | | |
| | | Sciencias, letras e artes (<i>Sciences, lettres et arts</i>) | — | 3 | 3 | — | — | | | |
| Diversas..... (<i>Divers</i>) | Pessoas que vivem de suas rendas (<i>Personnes vivant de leurs revenus</i>) | — | — | 4 | 4 | 3 | 11 | 14 | | |
| | | Serviço domestico (<i>Travail domestique</i>) | — | 11 | 23 | 34 | 71 | 335 | | |
| | | Mal definidas (<i>Mal déterminées</i>) | — | 29 | 114 | 143 | 5 | — | | |
| | | Profissão não declarada e sem pro- fissão (<i>Profession inconnue et sans profession</i>) | — | 2 575 373 | — — | 2 575 373 | 2 506 737 | — — | 2 506 737 | |
| | | | | | | 1 998 | 1 998 | | | |
| TOTAL GERAL (<i>Total général</i>) | | | | 3 576 | 2 690 | 6 266 | 3 381 | 2 814 | 6 195 | |

por profissões, segundo o sexo e a idade

par professions, d'après le sexe et l'âge

ÇÃO - SUITE)

| SANTA LUZIA SANTA LUZIA | | | MUNICIPIO DE SANTA RITA DO PARANAHYBA MUNICIPE DE SANTA RITA DO PARANAHYBA | | | | | | | | |
|----------------------------|-----------------------|----------------|---|-----------------------|----------------|-----------------------|-----------------------|----------------|-----------------------|-----------------------|----------------|
| TOTAL TOTAL | | | HOMENS HOMMES | | | MULHERES FEMMES | | | TOTAL TOTAL | | |
| 0 a 20 anos ans | 21 e + anos ans | Total Total | 0 a 20 anos ans | 21 e + anos ans | Total Total | 0 a 20 anos ans | 21 e + anos ans | Total Total | 0 a 20 anos ans | 21 e + anos ans | Total Total |
| 574 | 2 293 | 2 867 | 710 | 1 916 | 2 626 | 13 | 70 | 83 | 723 | 1 986 | 2 709 |
| 11 | 79 | 90 | — | 6 | 6 | — | — | — | — | 6 | 6 |
| — | — | — | — | — | — | — | — | — | — | — | — |
| — | — | — | — | — | — | — | — | — | — | — | — |
| 9 | 78 | 87 | — | — | — | — | 1 | 1 | — | 1 | 1 |
| — | — | — | — | — | — | — | — | — | — | — | — |
| — | 5 | 5 | — | 11 | 11 | — | — | — | — | 11 | 11 |
| — | 1 | 1 | 1 | 3 | 4 | — | — | — | 1 | 3 | 4 |
| 1 | 3 | 4 | — | 2 | 2 | — | — | — | — | 2 | 2 |
| — | — | — | — | — | — | — | — | — | — | — | — |
| 34 | 311 | 345 | 5 | 10 | 15 | 14 | 74 | 88 | 19 | 84 | 103 |
| 1 | 4 | 5 | 2 | 7 | 9 | — | — | — | 2 | 7 | 9 |
| 3 | 43 | 46 | 2 | 45 | 47 | — | — | — | 2 | 45 | 47 |
| — | 4 | 4 | — | 1 | 1 | — | — | — | — | 1 | 1 |
| — | — | — | — | 1 | 1 | — | — | — | — | 1 | 1 |
| 1 | 5 | 6 | — | 3 | 3 | — | — | — | — | 3 | 3 |
| — | — | — | — | 2 | 2 | — | — | — | — | 2 | 2 |
| — | 2 | 2 | — | 3 | 3 | — | — | — | — | 3 | 3 |
| 2 | 9 | 11 | 5 | 12 | 17 | — | — | — | 5 | 12 | 17 |
| — | — | — | — | — | — | — | 1 | 1 | — | 1 | 1 |
| 2 | 23 | 25 | 19 | 27 | 46 | — | — | — | 19 | 27 | 46 |
| 6 | 49 | 55 | 9 | 57 | 66 | 1 | 1 | 2 | 10 | 58 | 68 |
| — | 1 | 1 | — | 1 | 1 | — | — | — | — | 1 | 1 |
| — | — | — | — | 1 | 1 | — | — | — | — | 1 | 1 |
| — | — | — | — | — | — | — | — | — | — | — | — |
| — | — | — | — | — | — | — | — | — | — | — | — |
| 1 | 2 | 3 | 2 | 11 | 13 | — | — | — | 2 | 11 | 13 |
| — | — | — | — | — | — | — | — | — | — | — | — |
| — | 2 | 2 | — | 2 | 2 | — | — | — | — | 2 | 2 |
| — | 2 | 2 | — | 4 | 4 | — | — | — | — | 5 | 5 |
| — | 3 | 3 | — | 6 | 6 | — | 1 | 1 | — | 6 | 6 |
| — | — | — | 1 | 4 | 5 | — | — | — | 1 | 4 | 5 |
| — | — | — | — | — | — | — | — | — | — | — | — |
| — | 5 | 5 | — | 11 | 11 | — | — | — | — | 11 | 11 |
| — | 6 | 6 | 1 | 9 | 10 | 1 | 2 | 3 | 2 | 11 | 13 |
| 2 | 5 | 7 | — | 2 | 2 | — | — | — | — | 2 | 2 |
| — | 3 | 3 | — | 7 | 7 | — | — | — | — | 7 | 7 |
| 3 | 15 | 18 | — | 2 | 2 | — | 1 | 1 | — | 3 | 3 |
| 82 | 358 | 440 | 4 | 1 | 5 | 28 | 29 | 57 | 32 | 30 | 62 |
| 34 | 114 | 148 | 5 | 24 | 29 | — | 1 | 1 | 5 | 25 | 30 |
| 5 081 | — | 5 081 | 2 312 | — | 2 312 | 2 435 | — | 2 435 | 4 747 | — | 4 747 |
| 1 110 | — | 1 110 | 168 | — | 168 | 729 | — | 729 | 897 | — | 897 |
| — | 2 079 | 2 079 | — | 35 | 35 | — | 1 765 | 1 765 | — | 1 800 | 1 800 |
| 6 957 | 5 504 | 12 461 | 3 246 | 2 226 | 5 472 | 3 221 | 1 946 | 5 167 | 6 467 | 4.172 | 10 639 |

População dos municípios do Estado de Goyaz,

Population des municipes de l'Etat de Goyaz,

(CONTINUA)

| PROFISSÕES PROFESSIONS | | MUNICIPIO DE MUNICÍPE DE | | | | | | |
|--|--|---|---------------|-------|--------------------|---------------|-------|-------|
| | | HOMENS HOMMES | | | MULHERES FEMMES | | | |
| | | 0 a 20 ans | 21 e + ans | Total | 0 a 20 ans | 21 e + ans | Total | |
| Produção da matéria prima (<i>Production de la matière pre- mière</i>) | Exploração do solo e sub-solo (<i>Exploitation du sol et du sous- sol</i>) | Exploração do solo (Exploitation du sol) { Agricultura, etc (Agriculture, etc) .. 280 | 1 096 | 1 376 | 21 | 45 | 66 | |
| | | { Criação (Élevage) .. 17 | 193 | 210 | — | 2 | 2 | |
| Transformação e emprego da matéria prima (<i>Transformation et emploi de la matière pre- mière</i>) | Indústrias .. (<i>Industries</i>) | Extracção de matérias minerais (Extraction de matières minérales) { Pedreiras (Carrères) .. 17 | — | — | 173 | 555 | 728 | |
| | | { Minas, salinas, etc (Mines, salines, etc) .. 1 | — | — | — | — | — | |
| Administração e profissões libe- raes (Adminis- tration et profes- sions libérales) | Administração (<i>Administration</i>) | Segundo a natureza da matéria prima (D'après la nature de la matière première) { Têxteis (Textiles) .. 17 | 13 | 30 | — | — | — | |
| | | { Couros, peles, etc (Cuir, peaux, etc) .. 1 | 1 | 1 | — | — | — | |
| Diversas .. (<i>Divers</i>) | Pessoas que vivem de suas rendas (Personnes vivant de leurs revenus) | { Madeiras (Bois) .. 8 | 8 | 8 | — | — | — | |
| | | { Cerâmica (Céramique) .. 2 | 2 | 2 | — | — | — | |
| Profissões libe- raes (Profes- sions libérales) | Profissões libe- raes (Profes- sions libérales) | { Productos químicos e análogos (Produits chimiques et produits analogues) .. 3 | 3 | 3 | — | — | — | |
| | | { Alimentação (Alimentation) .. 1 | — | — | — | — | — | |
| Profissões libe- raes (Profes- sions libérales) | Profissões libe- raes (Profes- sions libérales) | { Vestuário e tocador (Habilleme- nt et toilette) .. 1 | 25 | 26 | 16 | 83 | 99 | |
| | | { Mobiliário (Ameublement) .. 4 | 30 | 34 | — | — | — | |
| Profissões libe- raes (Profes- sions libérales) | Profissões libe- raes (Profes- sions libérales) | { Edificação (Bâtiment) .. 1 | — | — | — | — | — | |
| | | { Aparelhos de transporte (Appareils de transport) .. 1 | — | — | — | — | — | |
| Profissões libe- raes (Profes- sions libérales) | Profissões libe- raes (Profes- sions libérales) | { Produção e transmissão de forças fís- icas (Production et transmission de forces physiques) .. 1 | — | — | — | — | — | |
| | | { Relat. às sciencias, letras e artes. In- dústrias de luxo (Relat. aux sciences lettres et arts Industries de luxe) .. 1 | 1 | 1 | 17 | 41 | 58 | |
| Profissões libe- raes (Profes- sions libérales) | Profissões libe- raes (Profes- sions libérales) | { Outras (Autres) .. 8 | 1 | 9 | — | — | — | |
| | | { Marítimos e fluviais (Maritimes et par fleuves) .. 1 | — | — | — | — | — | |
| Profissões libe- raes (Profes- sions libérales) | Profissões libe- raes (Profes- sions libérales) | { Terrestres e aereos (Terrestres et aériens) .. 1 | 1 | 1 | — | — | — | |
| | | { Correios, telegraphos e telefones (Postes, télégraphes et téléphones) .. 1 | 1 | 1 | — | — | — | |
| Profissões libe- raes (Profes- sions libérales) | Profissões libe- raes (Profes- sions libérales) | { Bancos, cambio, seguro, commissões, etc (Banques, change, assurance, commissions, etc.) .. 22 | 22 | 22 | — | — | — | |
| | | { Comercio propriamente dito (Commerce proprement dit) .. 16 | 16 | 16 | 4 | 4 | 4 | |
| Profissões libe- raes (Profes- sions libérales) | Profissões libe- raes (Profes- sions libérales) | { Outras especies de commercio (Autres commerces) .. 1 | — | — | — | — | — | |
| | | { Exercito (Armée de terre) { Officiaes (Officiers) .. 1 | — | — | — | — | — | |
| Profissões libe- raes (Profes- sions libérales) | Profissões libe- raes (Profes- sions libérales) | { Praças (Soldats) .. 1 | — | — | — | — | — | |
| | | { Armada (Armée de mer) { Officiaes (Officiers) .. 1 | — | — | — | — | — | |
| Profissões libe- raes (Profes- sions libérales) | Profissões libe- raes (Profes- sions libérales) | { Praças (Soldats) .. 1 | — | — | — | — | — | |
| | | { Policia (Police) { Officiaes (Officiers) .. 1 | — | — | — | — | — | |
| Profissões libe- raes (Profes- sions libérales) | Profissões libe- raes (Profes- sions libérales) | { Praças (Soldats) .. 1 | — | — | — | — | — | |
| | | { Bombeiros (Pompiers) { Officiaes (Officiers) .. 1 | — | — | — | — | — | |
| Profissões libe- raes (Profes- sions libérales) | Profissões libe- raes (Profes- sions libérales) | { Praças (Soldats) .. 1 | — | — | — | — | — | |
| | | { Publica (Publique) { Federal (Service de la Fédération) .. 2 | 2 | 2 | — | — | — | |
| Profissões libe- raes (Profes- sions libérales) | Profissões libe- raes (Profes- sions libérales) | { Estadual (Service des Etats) .. 3 | 3 | 3 | — | — | — | |
| | | { Municipal (Service du Município) .. 1 | 1 | 1 | — | — | — | |
| Profissões libe- raes (Profes- sions libérales) | Profissões libe- raes (Profes- sions libérales) | { Particular (Privée) .. 1 | — | — | — | — | — | |
| | | { Religiosas (Religieuses) .. 3 | 3 | 3 | — | — | — | |
| Profissões libe- raes (Profes- sions libérales) | Profissões libe- raes (Profes- sions libérales) | { Judiciarias (Judiciaires) .. 3 | 3 | 3 | — | — | — | |
| | | { Medicas (Médicales) .. 2 | 2 | 2 | 3 | 3 | 3 | |
| Profissões libe- raes (Profes- sions libérales) | Profissões libe- raes (Profes- sions libérales) | { Magisterio (Enseignement) .. 2 | 2 | 2 | 3 | 3 | 3 | |
| | | { Sciencias, letras e artes (Sciences, lettres et arts) .. 7 | 7 | 7 | — | — | — | |
| Profissões libe- raes (Profes- sions libérales) | Profissões libe- raes (Profes- sions libérales) | { Serviço domestico (Travail domestique) .. 4 | 6 | 10 | 6 | 27 | 33 | |
| | | { Mal definidas (Mal déterminées) .. 17 | 29 | 46 | — | 1 | 1 | |
| Profissões libe- raes (Profes- sions libérales) | Profissões libe- raes (Profes- sions libérales) | { Profissão não declarada e sem pro- fissão (Profession inconnue et sans profession) { 0 a 14 annos (ans) .. 1 794 | — | 1 794 | 1 938 | — | 1 938 | |
| | | { 15 a 20 » » .. 247 | 247 | 247 | 454 | — | 454 | |
| Profissões libe- raes (Profes- sions libérales) | Profissões libe- raes (Profes- sions libérales) | { 21 e + » » .. 99 | 99 | 99 | — | 1 004 | 1 004 | |
| | | | | | | | | |
| TOTAL GERAL (Total général) .. | | | 2 389 | 1 577 | 3 966 | 2 625 | 1 770 | 4 395 |

População dos municípios do Estado de Goyaz,
Population des municipes de l'État de Goyaz,
(CONTINUA)

| PROFISSÕES PROFESSIONS | | | | MUNICIPIO DE SÃO JOSÉ MUNICIPE DE SÃO JOSÉ | | | | | | | |
|--|--|---|---|---|---|----------------|-----------------------|-----------------------|----------------|----|----|
| | | | | HOMENS HOMMES | | | MULHERES FEMMES | | | | |
| | | | | 0 a 20 anos ans | 21 e + anos ans | Total Total | 0 a 20 anos ans | 21 e + anos ans | Total Total | | |
| Produção da matéria prima (<i>Production de la matière pre- mière</i>) | Exploração do solo e sub-solo (<i>Exploitation du sol et du sous- sol</i>) | Exploração do solo (Exploration du sol) | Agricultura, etc. (<i>Agriculture, etc.</i>) | 196 | 1 027 | 1 223 | 11 | 53 | 64 | | |
| | | | Criação (Élevage) | 7 | 48 | 55 | — | — | — | | |
| | | | Caça e pesca (<i>Chasse et pêche</i>) | — | — | — | — | — | — | | |
| | | Extracção de matérias minerais (Extraction de matières minérales) | Pedreiras (<i>Carrières</i>) | — | — | — | — | — | — | | |
| | | | Minas, salinas, etc. (<i>Mines, salines, etc.</i>) | — | — | — | — | — | — | | |
| Transformação e emprego da matéria prima (<i>Transformation et emploi de la matière pre- mière</i>) | Indústrias . . . (<i>Industries</i>) | Segundo a natureza da matéria prima (<i>D'après la nature de la matière première</i>) | Textis (<i>Textiles</i>) | — | 6 | 6 | 1 | 99 | 100 | | |
| | | | Couros, pelles, etc. (<i>Cuir, peaux, etc.</i>) | — | 1 | 1 | — | — | — | | |
| | | | Madeiras (<i>Bois</i>) | — | — | — | — | — | — | | |
| | | | Metallurgia (<i>Métallurgie</i>) | — | 5 | 5 | — | — | — | | |
| | | | Cerâmica (<i>Céramique</i>) | — | 1 | 1 | — | — | — | | |
| | | | | Segundo a aplicação da matéria prima (<i>D'après l'ap- plication de la matière pre- mière</i>) | Produtos químicos e analogos (<i>Produits chimiques et produits analogues</i>) | — | 5 | 5 | — | — | — |
| | | | | | Alimentação (<i>Alimentation</i>) | — | 2 | 2 | — | — | — |
| | | | | | Vestuario e toucador (<i>Habillement et toilette</i>) | — | 1 | 13 | 14 | 3 | 35 |
| | | | | | Mobiliário (<i>Ameublement</i>) | — | 1 | 1 | — | — | — |
| | | | | | Edificação (<i>Bâtiment</i>) | — | 22 | 22 | — | — | — |
| | | | | | Produtos de transporte (<i>Appareils de transport</i>) | 1 | 4 | 5 | — | — | — |
| | | | | | Produção e transmissão de forças físicas (<i>Production et transmission de forces physiques</i>) | — | — | — | — | — | — |
| | | | | | Relat ás sciencias, letras e artes (<i>Relat aux sciences lettres et arts Industries de luxe</i>) | 1 | 3 | 4 | — | 13 | 13 |
| | | | | Outras (<i>Autres</i>) | — | 1 | 4 | 5 | — | — | — |
| | | | | Transportes . . . (<i>Transports</i>) | Marítimos e fluviais (<i>Maritimes et par fleuves</i>) | — | — | — | — | — | — |
| | | Terrestres e aereos (<i>Terrestres et aériens</i>) | — | | 1 | 1 | — | — | — | | |
| | | Correios, telegraphos e telephones (<i>Postes, télégraphes et téléphones</i>) | — | | 2 | 2 | — | — | — | | |
| | | Commercio . . . (<i>Commerce</i>) | Bancos, cambio, seguro, comissões, etc. (<i>Banques change, assurance, commissions, etc.</i>) | 23 | 153 | 176 | — | — | — | | |
| | | | Commercio propriamente dito (<i>Commerce proprement dit</i>) | — | 5 | 5 | — | 3 | 3 | | |
| | | | Outras especies de commercio (<i>Autres commerces</i>) | — | — | — | — | — | — | | |
| Administração e profissões libe- raes (<i>Adminis- tration et pro- fessions libé- rales</i>) | Força publica (<i>Force publique</i>) | Exercito (<i>Armée de terre</i>) | Officiaes (<i>Officiers</i>) | — | — | — | — | — | — | | |
| | | | Praças (<i>Soldats</i>) | — | — | — | — | — | — | | |
| | | Armada (<i>Armée de mer</i>) | Officiaes (<i>Officiers</i>) | — | — | — | — | — | — | — | |
| | | | Praças (<i>Soldats</i>) | — | — | — | — | — | — | — | |
| | | Polícia (<i>Police</i>) | Officiaes (<i>Officiers</i>) | — | — | — | — | — | — | | |
| | | | Praças (<i>Soldats</i>) | — | — | — | — | — | — | | |
| | Administração (<i>Administration</i>) | Publica (<i>Publique</i>) | Federal (<i>Service de la Fédération</i>) | — | — | — | — | — | — | — | |
| | | | Estadual (<i>Service des États</i>) | — | 3 | 3 | — | — | — | | |
| | | | Municipal (<i>Service du Municipio</i>) | — | 4 | 4 | — | — | — | | |
| | | Particular (<i>Privée</i>) | — | 4 | 4 | — | — | — | | | |
| Profissões libe- raes (<i>Profes- sions libérales</i>) | Religiosas (<i>Religieuses</i>) | — | — | — | — | — | — | — | | | |
| | Judiciarias (<i>Judiciaires</i>) | — | 1 | 1 | — | — | — | | | | |
| | Médicas (<i>Médicales</i>) | — | — | — | — | — | — | | | | |
| | Magisterio (<i>Enseignement</i>) | — | 1 | 1 | — | 3 | 3 | | | | |
| | Sciencias, letras e artes (<i>Sciences, lettres et arts</i>) | — | — | — | — | — | — | — | | | |
| Diversas . . . (<i>Divers</i>) | Pessoas que vivem de suas rendas (<i>Personnes vivant de leurs revenus</i>) | Serviço domestico (<i>Travail domestique</i>) | — | 2 | 4 | 6 | 7 | 19 | 26 | | |
| | | Mal definidas (<i>Mal déterminées</i>) | — | 5 | 29 | 34 | — | 19 | 19 | | |
| | | Profissão não declarada e sem profissão (<i>Profession inconnue et sans profession</i>) | 0 a 14 anos (<i>ans</i>) | 1 118 | — | 1 118 | 1 110 | — | 1 110 | | |
| | | | 15 a 20 " " | 173 | — | 173 | 395 | — | 395 | | |
| | | | 21 e + " " | — | 101 | 101 | — | 1 288 | 1 288 | | |
| TOTAL GERAL (Total général) | | | | 1 528 | 1 450 | 2 978 | 1 527 | 1 529 | 3 056 | | |

População dos municípios do Estado de Goyaz,

Population des municipes de l'État de Goyaz,
(CONCLU

| PROFISSÕES PROFESSIONS | | MUNICIPIO DE TAGUATINGA (SANTA MUNICIPE DE TAGUATINGA (SANTA | | | | | | | |
|--|--|--|--|----------------|-----------------------|-----------------------|----------------|-----|-----|
| | | HOMENS HOMMES | | | MULHERES FEMMES | | | | |
| | | 0 a 20 anos ans | 21 o + anos ans | Total Total | 0 a 20 anos ans | 21 o + anos ans | Total Total | | |
| Produção da matéria prima (<i>Production de la matière pre- mière</i>) | Exploração do solo e sub-solo (<i>Exploitation du sol et du sous- sol</i>) | Exploração do solo (Agricultura, etc. (<i>Agriculture, etc.</i>)) | 404 | 1 954 | 2 358 | 14 | 72 | 86 | |
| | | Criação (<i>Élevage</i>) | 44 | 313 | 357 | — | 3 | 3 | |
| Transformação e emprego da matéria prima (<i>Transformati- on et emploi de la matière pre- mière</i>) | Indústrias (<i>Industries</i>) | Caça e pesca (<i>Chasse et pêche</i>) | — | 3 | 3 | — | — | — | |
| | | Extracção de materias mineraes (<i>Extraction de matières minerales</i>) | — | 7 | 7 | — | — | — | |
| | | Segundo a natureza da matéria prima (<i>D'après la nature de la matière première</i>) | Pedreiras (<i>Carrères</i>) | — | 5 | 5 | — | — | — |
| | | | Minas, salinas, etc. (<i>Mines, salines, etc</i>) | 8 | 12 | 20 | 162 | 668 | 830 |
| | | Segundo a ap- plicação da matéria prima (<i>D'après l'ap- plication de la matière pre- mière</i>) | Textis (<i>Textiles</i>) | — | — | — | — | — | — |
| | | | Couros, pelles, etc. (<i>Cuirs, peaux, etc.</i>) | — | 1 | 1 | — | — | — |
| | | Outras (<i>Autres</i>) | Madeiras (<i>Bois</i>) | 5 | 1 | 6 | — | — | — |
| | | | Metallurgia (<i>Métallurgie</i>) | — | 7 | 7 | — | — | — |
| | | Ceramica (<i>Céramique</i>) | — | 2 | 3 | 5 | 1 | 4 | 5 |
| | | | Productos chimicos e analogos (<i>Produits chimiques et produits analogues</i>) | 1 | 2 | 3 | — | — | — |
| Alimentação (<i>Alimentation</i>) | — | — | 1 | 1 | — | — | — | | |
| | Vestuario e toucador (<i>Habillement et toilette</i>) | 8 | 34 | 42 | 83 | 315 | 398 | | |
| Mobiliario (<i>Ameublement</i>) | — | 5 | 4 | 9 | — | — | — | | |
| | Edificação (<i>Bâtiment</i>) | 8 | 62 | 70 | — | — | — | | |
| Apparelhos de transporte (<i>Appareils de transport</i>) | — | 5 | 13 | 18 | — | — | — | | |
| | Produção e transmissão de forças phy- sicas (<i>Production et transmission de forces physiques</i>) | — | — | — | — | — | — | | |
| Relat ás sciencias, letras e artes (<i>Relat aux sciences lettres et arts Industries de luxe</i>) | — | — | — | — | — | — | — | | |
| | Indústrias de luxo | — | 3 | 3 | 18 | 63 | 81 | | |
| Outras (<i>Autres</i>) | — | — | 1 | 1 | — | — | — | | |
| | Maritimos e fluviaes (<i>Maritimes et par fleuves</i>) | — | — | — | — | — | — | | |
| Transportes (<i>Transports</i>) | Terrestres e aeréos (<i>Terrestres et aériens</i>) | — | 3 | 3 | — | — | — | | |
| | Correios, telegraphos e telephones (<i>Postes, télégraphes et téléphones</i>) | — | — | — | — | 1 | 1 | | |
| Commercio (<i>Commerce</i>) | Bancos, cambio, seguro, comissões, etc. (<i>Banques, change, assurance, commissions, etc.</i>) | — | — | — | — | — | — | | |
| | Commercio propriamente dito (<i>Commerce proprement dit</i>) | 10 | 66 | 76 | 12 | 12 | 12 | | |
| Outras especies de commercio (<i>Autres commerces</i>) | — | — | — | — | — | — | — | | |
| | Exercito (<i>Armée de terre</i>) | — | — | — | — | — | — | | |
| Força publica (<i>Force publique</i>) | Officiaes (<i>Officiers</i>) | — | — | — | — | — | — | | |
| | Praças (<i>Soldats</i>) | — | — | — | — | — | — | | |
| Armada (<i>Armée de mer</i>) | Officiaes (<i>Officiers</i>) | — | — | — | — | — | — | | |
| | Praças (<i>Soldats</i>) | — | — | — | — | — | — | | |
| Polícia (<i>Police</i>) | Officiaes (<i>Officiers</i>) | — | — | — | — | — | — | | |
| | Praças (<i>Soldats</i>) | — | — | — | — | — | — | | |
| Bombeiros (<i>Pompiers</i>) | Officiaes (<i>Officiers</i>) | — | — | — | — | — | — | | |
| | Praças (<i>Soldats</i>) | — | — | — | — | — | — | | |
| Administração e profissões libe- raes (<i>Adminis- tration et profes- sions libérales</i>) | Administração (<i>Administration</i>) | Publica (<i>Publique</i>) | — | 2 | 2 | — | — | — | |
| | | Particular (<i>Privée</i>) | — | 4 | 4 | — | — | — | |
| Profissões libe- raes (<i>Profes- sions libérales</i>) | Religiosas (<i>Religieuses</i>) | Federal (<i>Service de la Fédération</i>) | — | 8 | 8 | — | — | — | |
| | | Estadual (<i>Service des États</i>) | — | — | — | — | — | — | |
| Magisterio (<i>Enseignement</i>) | Municipal (<i>Service du Municipè</i>) | — | — | — | — | — | — | | |
| | Religiosas (<i>Religieuses</i>) | — | — | — | — | — | — | | |
| Judiciarias (<i>Judiciaires</i>) | — | — | 1 | 1 | — | — | — | | |
| | Medicas (<i>Médicales</i>) | — | 1 | 1 | — | 3 | 3 | | |
| Sciencias, letras e artes (<i>Sciences, lettres et arts</i>) | — | — | 4 | 4 | — | 2 | 2 | | |
| | — | — | — | — | — | — | — | | |
| Pessoas que vivem de suas rendas (<i>Personnes vivant de leurs revenus</i>) | — | — | 1 | 1 | — | — | — | | |
| | Serviço domestico (<i>Travail domestique</i>) | 4 | 17 | 21 | 30 | 96 | 126 | | |
| Diversas (<i>Divers</i>) | Mal definidas (<i>Mal déterminées</i>) | — | 1 | 20 | 21 | — | 6 | | |
| | Profissão não declarada e sem pro- fissão (<i>Profession inconnue et sans profession</i>) | 2 658 | — | 2 658 | 2 374 | — | 2 374 | | |
| 0 a 14 annos (<i>ans</i>) | — | 412 | — | 412 | 599 | — | 599 | | |
| | 15 a 20 » | — | — | — | — | — | — | | |
| 21 e + » | — | 78 | 78 | — | 1 408 | 1 408 | | | |
| TOTAL GERAL (<i>Total général</i>) | | 3 575 | 2 631 | 6 206 | 3 281 | 2 653 | 5 934 | | |

População dos municípios do Estado do Mara

Population des municipes de l'État de Mara

| PROFISSÕES PROFESSIONS | | MUNICIPIO DE MUNICIPÉ DE | | | | | | | | | | |
|---|--|--|---|---|---|--|----------------|-------|-------|---|---|---|
| | | HOMENS HOMMES | | | MULHERES FEMMES | | | | | | | |
| | | 0 a 20 ans | 21 e + ans | Total Total | 0 a 20 ans | 21 e + ans | Total Total | | | | | |
| Produção da matéria prima (<i>Production de la matière pre- mière</i>) | Exploração do solo e sub-solo (<i>Exploitation du sol et du sous- sol</i>) | Exploração do solo (Exploitation du sol) | { Agricultura, etc (Agriculture, etc.) | 313 | 1 710 | 2 023 | 12 | 119 | 131 | | | |
| | | Extracção de matérias minerais (Extraction de matières minérales) | { Criação (Élevage) Caça e pesca (Chasse et pêche) Pedreiras (Carrières) Minas, salinas, etc. (Mines, salines, etc) | 5 | 61 | 66 | — | — | — | | | |
| Transformação e emprego da matéria prima (<i>Transformation et emploi de la matière pre- mière</i>) | Indústrias... (<i>Industries</i>) | Segundo a natureza da matéria prima (D'après la nature de la matière première) | Textis (Textiles) | — | — | — | — | 2 | 2 | | | |
| | | | Couros, pelles, etc (Cuir, peaux, etc.) | 2 | 2 | 4 | — | — | — | | | |
| | | | Madeiras (Bois) | 2 | 12 | 14 | — | — | — | | | |
| | | | Metallurgia (Métallurgie) | — | 1 | 1 | — | — | — | | | |
| | | | Cerâmica (Céramique) | — | — | — | — | — | — | | | |
| | | | Productos químicos e analogos (Produits chimiques et produits analogues) | — | — | — | — | — | — | | | |
| | | | Alimentação (Alimentation) | — | — | — | — | — | — | | | |
| | | | Vestuario e toucador (Habillement et toilette) | 19 | 76 | 95 | 5 | 17 | 22 | | | |
| | | | Mobiliário (Ameublement) | 1 | 35 | 36 | — | — | — | | | |
| | | | Edificação (Bâtiment) | 2 | 55 | 57 | — | — | — | | | |
| Transportes (<i>Transports</i>) | Outras (Autres) | Segundo a aplicação da matéria prima (D'après l'application de la matière première) | Apparehos de transporte (Appareils de transport) | — | — | — | — | — | — | | | |
| | | | Produção e transmissão de forças físicas (Production et transmission de forces physiques) | — | — | — | — | — | — | | | |
| | | | Relat. ás sciencias, letras e artes. Indústrias de luxo (Relat aux sciences lettres et arts. Industries de luxe). | 1 | 4 | 5 | 6 | 4 | 10 | | | |
| | | | Marítimos e fluviaes (Maritimes et par fleuves) | 25 | 239 | 264 | — | — | — | | | |
| | | | Terrestres e aereos (Terrestres et aériens) | — | 1 | 1 | — | — | — | | | |
| | | | Correios, telegraphos e telephones (Postes, télégraphes et téléphones) | — | 1 | 1 | 1 | — | 1 | | | |
| | | | Comercio. (<i>Commerce</i>) | Outras especies de commercio (Autres commerces) | Bancos, cambio, seguro, commissões, etc. (Banques, change, assurance, commissions, etc) | Comercio propriamente dito (Commerce proprement dit) | 7 | 90 | 97 | 2 | 2 | 2 |
| | | | | | | Exercito (Armée de terre) | — | — | — | — | — | — |
| | | | | | | Armada (Armée de mer) | — | — | — | — | — | — |
| | | | Força publica (<i>Force publique</i>) | Bombeiros (Pompiers) | Polícia (Police) | Officiaes (Officiers) | — | — | — | — | — | — |
| Praças (Soldats) | — | — | | | | — | — | — | — | | | |
| Officiaes (Officiers) | — | — | | | | — | — | — | — | | | |
| Administração e profissões libe- raes (Adminis- tration et profes- sions libérales) | Administração (Administration) | Publica (Publique) | Federal (Service de la Fédération) | — | 34 | 34 | — | 1 | 1 | | | |
| | | | Estadual (Service des États) | — | 14 | 14 | — | — | — | | | |
| | | | Municipal (Service du Municipé) | — | 5 | 5 | — | — | — | | | |
| Profissões libe- raes (Profes- sions libérales) | Particular (Privée) | Religiosas (Religieuses) | Judiciarias (Judiciaires) | — | 2 | 2 | — | — | — | | | |
| | | | Médicas (Médicales) | 1 | 2 | 3 | — | — | — | | | |
| | | | Magisterio (Enseignement) | 2 | 1 | 1 | 4 | 7 | 11 | | | |
| | | | Sciencias, letras e artes (Sciences, lettres et arts) | 2 | 4 | 6 | — | — | — | | | |
| Diversas... (<i>Divers</i>) | Mal definidas (Mal déterminées) | Pessoas que vivem de suas rendas (Personnes vivant de leurs revenus) | Serviço domestico (Travail domestique) | 1 | — | 1 | 6 | 13 | 19 | | | |
| | | | Profissão não declarada e sem profissão (Profession inconnue et sans profession) | — | 17 | 17 | — | 11 | 11 | | | |
| | | | 0 a 14 annos (ans) | 2 032 | — | 2 032 | 2 076 | — | 2 076 | | | |
| | | | 15 a 20 > | 276 | — | 276 | 746 | — | 746 | | | |
| 21 e + > | — | 89 | 89 | — | 2 690 | 2 690 | | | | | | |
| TOTAL GERAL (Total général) | | | | 2 689 | 2 474 | 5 163 | 2 856 | 2 866 | 5 722 | | | |

nhão, por profissões, segundo o sexo e a idade

nhão, par professions, d'après le sexe et l'âge

| ALCANTARA ALCANTARA | | | MUNICIPIO DE ANAJATUBA MUNICIPE DE ANAJATUBA | | | | | | | | |
|------------------------|----------------|----------------|---|----------------|----------------|--------------------|----------------|----------------|----------------|----------------|----------------|
| TOTAL TOTAL | | | HOMENS HOMMES | | | MULHERES FEMMES | | | TOTAL TOTAL | | |
| 0 a 20 anos | 21 e + anos | Total Total | 0 a 20 anos | 21 e + anos | Total Total | 0 a 20 anos | 21 e + anos | Total Total | 0 a 20 anos | 21 e + anos | Total Total |
| 325 | 1 829 | 2 154 | 175 | 1 715 | 1 890 | 18 | 341 | 359 | 193 | 2 056 | 2 249 |
| 5 | 1 | 1 | 7 | 164 | 171 | — | 19 | 19 | 7 | 183 | 190 |
| — | 61 | 66 | — | 4 | 4 | — | — | — | — | 4 | 4 |
| — | 1 | 1 | — | — | — | — | — | — | — | — | — |
| — | 2 | 2 | — | 2 | 2 | 1 | 4 | 5 | 1 | 6 | 7 |
| 2 | 2 | 4 | — | — | — | — | — | — | — | — | — |
| 2 | 12 | 14 | 1 | 8 | 8 | — | — | — | — | 8 | 8 |
| — | 1 | 1 | — | 5 | 6 | — | — | — | 1 | 5 | 6 |
| — | — | — | — | 1 | 1 | — | — | — | — | 1 | 1 |
| — | — | — | 1 | 2 | 2 | — | 1 | 1 | 1 | 3 | 3 |
| 24 | 93 | 117 | 2 | 27 | 29 | 3 | 111 | 114 | 5 | 138 | 143 |
| 1 | 35 | 36 | 1 | 5 | 6 | — | — | — | 1 | 5 | 6 |
| 2 | 55 | 57 | — | 18 | 18 | — | — | — | — | 18 | 18 |
| — | — | — | — | 2 | 2 | — | — | — | — | 2 | 2 |
| — | — | — | — | — | — | — | — | — | — | — | — |
| 7 | 8 | 15 | — | 1 | 1 | — | 8 | 8 | — | 9 | 9 |
| — | 3 | 3 | — | — | — | — | — | — | — | — | — |
| 25 | 239 | 264 | — | 38 | 38 | — | — | — | — | 38 | 38 |
| — | 1 | 1 | — | 1 | 1 | — | — | — | — | 1 | 1 |
| 1 | 1 | 2 | — | — | — | — | — | — | — | — | — |
| — | — | — | 2 | 5 | 7 | — | — | — | 2 | 5 | 7 |
| 7 | 92 | 99 | 7 | 56 | 63 | — | 2 | 2 | 7 | 58 | 65 |
| — | — | — | — | — | — | — | — | — | — | — | — |
| — | — | — | — | — | — | — | — | — | — | — | — |
| — | — | — | — | — | — | — | — | — | — | — | — |
| — | 2 | 2 | — | 1 | 1 | — | — | — | — | 1 | 1 |
| — | — | — | — | — | — | — | — | — | — | — | — |
| — | 35 | 35 | — | 7 | 7 | — | — | — | — | 7 | 7 |
| — | 14 | 14 | 1 | 5 | 6 | — | — | — | 1 | 5 | 6 |
| — | 5 | 5 | — | 5 | 5 | — | — | — | — | 5 | 5 |
| — | — | — | 1 | — | 1 | — | — | — | 1 | — | 1 |
| — | 2 | 2 | — | — | — | — | — | — | — | — | — |
| 1 | 2 | 3 | — | 1 | 1 | — | — | — | — | 1 | 1 |
| 4 | 8 | 12 | — | 1 | 1 | 1 | — | 1 | 1 | 1 | 2 |
| 2 | 4 | 6 | 1 | 3 | 4 | — | — | — | 1 | 3 | 4 |
| — | 28 | 28 | — | — | — | — | — | — | — | — | — |
| 7 | 13 | 20 | — | — | — | 4 | 11 | 15 | 4 | 11 | 15 |
| — | 12 | 12 | 4 | 20 | 24 | — | 3 | 3 | 4 | 23 | 27 |
| 4 108 | — | 4 108 | 2 385 | — | 2 385 | 2 149 | — | 2 149 | 4 534 | — | 4 534 |
| 1 022 | — | 1 022 | 404 | — | 404 | 677 | — | 677 | 1 081 | — | 1 081 |
| — | 2 779 | 2 779 | — | 63 | 63 | — | 1 757 | 1 757 | — | 1 820 | 1 820 |
| 5,545 | 5 340 | 10 885 | 2 992 | 2 160 | 5 152 | 2 853 | 2 257 | 5 110 | 5 845 | 4 417 | 10 262 |

nhão, por profissões, segundo o sexo e a idade

nhão, par professions, d'après le sexe et l'âge

ÇÃO - SUITE)

| ARARY ARARY | | | MUNICIPIO DE ARAYOSES MUNICIPE DE ARAYOSES | | | | | | | | |
|------------------------|------------------------|----------------|---|------------------------|----------------|------------------------|------------------------|----------------|------------------------|------------------------|----------------|
| TOTAL TOTAL | | | HOMENS HOMMES | | | MULHERES FEMMES | | | TOTAL TOTAL | | |
| 0 a 20 annos ans | 21 e + annos ans | Total Total | 0 a 20 annos ans | 21 e + annos ans | Total Total | 0 a 20 annos ans | 21 e + annos ans | Total Total | 0 a 20 annos ans | 21 e + annos ans | Total Total |
| 148 | 964 | 1 112 | 528 | 2 795 | 3 323 | 18 | 36 | 54 | 546 | 2 831 | 3 377 |
| 19 | 153 | 172 | 2 | 25 | 27 | — | 1 | 1 | 2 | 26 | 28 |
| — | — | — | 2 | 13 | 15 | — | — | — | 2 | 13 | 15 |
| — | — | — | — | 1 | 1 | — | — | — | — | 1 | 1 |
| — | — | — | — | — | — | — | — | — | — | — | — |
| — | — | — | — | — | — | 1 | 57 | 58 | 1 | 57 | 58 |
| — | — | — | — | 2 | 2 | — | — | — | — | 2 | 2 |
| 2 | 3 | 3 | — | — | — | — | — | — | — | — | — |
| — | 13 | 15 | — | 7 | 7 | — | — | — | — | 7 | 7 |
| — | — | — | — | 1 | 1 | — | — | — | — | 1 | 1 |
| — | — | — | — | — | — | — | — | — | — | — | — |
| — | 7 | 7 | 4 | 1 | 5 | — | — | — | 4 | 1 | 5 |
| 58 | 121 | 179 | 1 | 20 | 21 | 6 | 18 | 24 | 7 | 38 | 45 |
| — | 1 | 1 | — | — | — | — | — | — | — | — | — |
| 2 | 40 | 42 | 3 | 49 | 52 | — | — | — | 3 | 49 | 52 |
| — | 4 | 4 | — | — | — | — | — | — | — | — | — |
| — | — | — | — | 1 | 1 | — | — | — | — | 1 | 1 |
| 17 | 32 | 49 | 1 | 3 | 4 | 3 | 2 | 5 | 4 | 5 | 9 |
| — | — | — | — | — | — | — | — | — | — | — | — |
| 5 | 56 | 61 | — | 1 | 1 | — | — | — | — | 1 | 1 |
| — | — | — | — | 2 | 2 | — | — | — | — | 2 | 2 |
| — | 1 | 1 | — | 1 | 1 | — | — | — | — | 1 | 1 |
| — | — | — | — | 1 | 1 | — | — | — | — | 1 | 1 |
| 9 | 69 | 78 | 6 | 47 | 53 | — | 2 | 2 | 6 | 49 | 55 |
| — | 1 | 1 | — | — | — | — | — | — | — | — | — |
| — | — | — | — | — | — | — | — | — | — | — | — |
| — | — | — | — | — | — | — | — | — | — | — | — |
| — | — | — | 1 | 4 | 5 | — | — | — | 1 | 4 | 5 |
| — | — | — | — | — | — | — | — | — | — | — | — |
| — | 13 | 13 | — | 3 | 3 | — | 1 | 1 | — | 4 | 4 |
| — | 7 | 7 | — | 7 | 8 | — | — | — | 1 | 7 | 8 |
| — | 2 | 2 | 1 | 1 | 1 | — | — | — | — | 1 | 1 |
| 1 | — | 1 | — | 1 | 1 | — | — | — | — | 1 | 1 |
| — | 1 | 1 | — | — | — | — | — | — | — | — | — |
| — | — | — | — | 2 | 2 | — | — | — | — | 2 | 2 |
| — | 3 | 3 | — | 2 | 2 | — | — | — | — | 2 | 2 |
| — | 4 | 4 | — | 2 | 2 | — | — | — | — | 4 | 4 |
| 1 | 22 | 23 | — | 1 | 1 | — | 2 | 2 | — | 1 | 1 |
| — | 4 | 4 | — | 1 | 1 | — | — | — | — | 2 | 2 |
| 7 | 6 | 13 | 10 | 3 | 13 | 11 | 6 | 17 | 21 | 9 | 30 |
| 7 | 5 | 12 | 2 | 27 | 29 | 1 | — | 1 | 3 | 27 | 30 |
| 2 457 | — | 2 457 | 3 476 | — | 3 476 | 3 471 | — | 3 471 | 6 947 | — | 6 947 |
| 624 | — | 624 | 473 | — | 473 | 1 055 | — | 1 055 | 1 528 | — | 1 528 |
| — | 1 298 | 1 298 | — | 64 | 64 | — | 2 975 | 2 975 | — | 3 039 | 3 039 |
| 3 357 | 2 830 | 6 187 | 4 510 | 3 088 | 7 598 | 4 566 | 3 101 | 7 667 | 9 076 | 6 189 | 15.265 |

População dos municípios do Estado do Mara

Population des municipes de l'État de Mara

(CONTINUA)

| PROFISSÕES PROFESSIONS | | | | MUNICIPIO DE MUNICÍPE DE | | | | | |
|--|---|---|---|-----------------------------|-----------------------|----------------|-----------------------|-----------------------|----------------|
| | | | | HOMENS HOMMES | | | MULHERES FEMMES | | |
| | | | | 0 a 20 anos ans | 21 e + anos ans | Total Total | 0 a 20 anos ans | 21 e + anos ans | Total Total |
| Produção da matéria prima (Production de la matière pre- mière) | Exploração do solo e sub-solo (Exploitation du sol et du sous- sol) | Exploração do solo (Exploita- tion du sol) | Agricultura, etc (Agriculture, etc) | 141 | 736 | 877 | 8 | 30 | 38 |
| | | | Criação (Élevage) | — | 1 | 1 | — | — | — |
| Transformação e emprego da matéria prima (Transformation et emploi de la matière pre- mière) | Indústrias (Industries) | Segundo a natureza da matéria prima (D'après la nature de la matière première) | Agricultura, etc (Agriculture, etc) | 30 | 80 | 110 | — | — | — |
| | | | Caça e pesca (Chasse et pêche) | — | — | — | — | — | — |
| Administração e profissões libe- raes (Adminis- tration et pro- fessions libé- rales) | Força pública (Force publique) | Segundo a aplica- ção da matéria prima (D'après l'ap- plication de la matière pre- mière) | Textis (Textiles) | — | — | — | — | — | — |
| | | | Couros, pelles, etc. (Cuir, peaux, etc.) | — | 1 | 1 | — | — | — |
| Diversas (Divers) | Mal definidas (Mal déterminées) | Profissões libe- raes (Profes- sions libérales) | Madeiras (Bois) | 1 | 12 | 13 | — | — | — |
| | | | Metallurgia (Métallurgie) | — | 5 | 5 | — | — | — |
| TOTAL GERAL (Total général) | | | Cerâmica (Céramique) | — | — | — | — | — | — |
| | | | Productos químicos e analogos (Pro- duits chimiques et produits analogues) | — | 8 | 8 | — | — | — |
| | | | Alimentação (Alimentation) | — | 1 | 1 | — | 1 | 1 |
| | | | Vestuario e toucador (Habillement et toilette) | 12 | 40 | 52 | 29 | 82 | 111 |
| | | | Mobiliário (Ameublement) | 1 | 7 | 8 | — | — | — |
| | | | Edificação (Bâtiment) | 6 | 55 | 61 | — | — | — |
| | | | Apparelhos de transporte (Appareils de transport) | — | 1 | 1 | — | — | — |
| | | | Produção e transmissão de forças phy- sicas (Production et transmission de forces physiques) | — | 1 | 1 | — | — | — |
| | | | Relat. às sciencias, letras e artes In- dústrias de luxo (Relat. aux sciences lettres et arts. Industries de luxe). | 1 | — | 1 | 2 | 9 | 11 |
| | | | Outras (Autres) | — | — | — | — | — | — |
| | | | Marítimos e fluviaes (Maritimes et par fleuves) | 10 | 93 | 103 | — | — | — |
| | | | Terrestres e aereos (Terrestres et aériens) | 1 | — | 1 | — | — | — |
| | | | Correios, telegraphos e telephones (Postes, télégraphes et téléphones) | — | — | — | — | — | — |
| | | | Bancos, cambio, seguro, commissões, etc. (Banques, change, assurance, commissions, etc.) | 2 | 5 | 7 | — | — | — |
| | | | Comercio propriamente dito (Commerce proprement dit) | 13 | 51 | 64 | 1 | 3 | 4 |
| | | | Outras especies de commercio (Autres commerces) | — | — | — | — | — | — |
| | | | Exercito (Armée de terre) | — | — | — | — | — | — |
| | | | Praças (Soldats) | — | — | — | — | — | — |
| | | | Armada (Armée de mer) | — | — | — | — | — | — |
| | | | Praças (Soldats) | — | — | — | — | — | — |
| | | | Polícia (Police) | — | — | — | — | — | — |
| | | | Praças (Soldats) | — | 3 | 3 | — | — | — |
| | | | Bombeiros (Pompiers) | — | — | — | — | — | — |
| | | | Praças (Soldats) | — | — | — | — | — | — |
| | | | Publica (Publique) | — | 2 | 2 | — | — | — |
| | | | Federal (Service de la Fédération) | — | 7 | 7 | — | — | — |
| | | | Estadual (Service des États) | — | 1 | 1 | — | — | — |
| | | | Municipal (Service du Municipé) | 2 | 1 | 3 | — | — | — |
| | | | Particular (Privée) | — | — | — | — | — | — |
| | | | Religiosas (Religieuses) | — | — | — | — | — | — |
| | | | Judiciarias (Judiciaires) | — | — | — | — | — | — |
| | | | Médicas (Médicales) | — | 2 | 2 | — | 1 | 1 |
| | | | Magisterio (Enseignement) | — | 3 | 3 | — | 1 | 1 |
| | | | Sciencias, letras e artes (Sciences, lettres et arts) | 7 | 64 | 71 | — | 1 | 1 |
| | | | Pessoas que vivem de suas rendas (Personnes vivant de leurs revenus) | — | 10 | 10 | — | — | — |
| | | | Serviço domestico (Travail domestique) | 9 | 7 | 16 | 14 | 34 | 48 |
| | | | Profissão não declarada e sem pro- fissão (Profession inconnue et sans profession) | 1 160 | — | 1 160 | 1 172 | — | 1 172 |
| | | | 0 a 14 annos (ans) | 165 | — | 165 | 412 | — | 412 |
| | | | 15 a 20 > > | — | — | — | — | — | — |
| | | | 21 e + > > | — | 38 | 38 | — | 1 334 | 1 334 |
| TOTAL GERAL (Total général) | | | | 1 619 | 1 279 | 2 898 | 1 642 | 1 497 | 3 139 |

nhão, por profissões, segundo o sexo e a idade

nhão, par professions, d'après le sexe et l'âge
 ÇÃO—SUITE)

| AXIXÁ AXIXÁ | | | MUNICIPIO DE BACABAL MUNICIPE DE BACABAL | | | | | | | | |
|----------------|----------------|----------------|---|----------------|----------------|--------------------|----------------|----------------|----------------|----------------|----------------|
| TOTAL TOTAL | | | HOMENS HOMMES | | | MULHERES FEMMES | | | TOTAL TOTAL | | |
| 0 a 20 anos | 21 e + anos | Total Total | 0 a 20 anos | 21 e + anos | Total Total | 0 a 20 anos | 21 e + anos | Total Total | 0 a 20 anos | 21 e + anos | Total Total |
| 149 | 766 | 915 | 449 | 2 078 | 2 527 | 37 | 220 | 257 | 486 | 2 298 | 2 784 |
| — | 1 | 1 | — | 9 | 9 | — | — | — | — | 9 | 9 |
| 30 | 80 | 110 | — | 2 | 2 | — | — | — | — | 2 | 2 |
| — | — | — | 2 | 6 | 8 | — | — | — | 2 | 6 | 8 |
| — | — | — | — | 1 | 1 | — | — | — | — | 1 | 1 |
| — | — | — | — | — | — | — | — | — | — | — | — |
| — | 1 | 1 | — | — | — | — | — | — | — | — | — |
| 1 | 12 | 13 | — | — | — | — | — | — | — | — | — |
| — | 5 | 5 | — | 7 | 7 | — | — | — | — | 7 | 7 |
| — | — | — | — | 3 | 3 | — | — | — | — | 3 | 3 |
| — | 8 | 8 | — | — | — | — | — | — | — | — | — |
| — | 2 | 2 | — | 1 | 1 | — | 2 | 2 | — | 3 | 3 |
| 41 | 122 | 163 | 6 | 21 | 27 | 4 | 44 | 48 | 10 | 65 | 75 |
| 1 | 7 | 8 | — | 4 | 4 | — | — | — | — | 4 | 4 |
| 6 | 55 | 61 | 2 | 22 | 24 | — | — | — | 2 | 22 | 24 |
| — | 1 | 1 | — | — | — | — | — | — | — | — | — |
| — | 1 | 1 | — | 1 | 1 | — | — | — | — | 1 | 1 |
| 3 | 9 | 12 | 3 | 2 | 5 | — | — | — | 3 | 2 | 5 |
| 10 | 93 | 103 | — | 1 | 1 | — | — | — | — | 1 | 1 |
| 1 | — | 1 | — | — | — | — | — | — | — | — | — |
| 2 | 5 | 7 | — | — | — | — | — | — | — | — | — |
| 14 | 54 | 68 | 15 | 49 | 64 | — | — | — | 15 | 49 | 64 |
| — | — | — | — | 2 | 2 | — | — | — | — | 2 | 2 |
| — | — | — | — | — | — | — | — | — | — | — | — |
| — | — | — | — | — | — | — | — | — | — | — | — |
| — | 3 | 3 | — | — | — | — | — | — | — | — | — |
| — | — | — | — | — | — | — | — | — | — | — | — |
| — | 2 | 2 | 1 | 8 | 9 | — | — | — | 1 | 8 | 9 |
| — | 7 | 7 | — | 2 | 2 | — | — | — | — | 2 | 2 |
| — | 1 | 1 | — | — | — | — | — | — | — | — | — |
| 2 | 1 | 3 | — | — | — | — | — | — | — | — | — |
| — | — | — | — | — | — | — | — | — | — | — | — |
| — | 3 | 3 | — | — | — | — | — | — | — | — | — |
| — | 4 | 4 | — | — | — | — | — | — | — | — | — |
| 7 | 65 | 72 | — | — | — | — | 1 | 1 | — | 1 | 1 |
| — | 10 | 10 | — | — | — | — | — | — | — | — | — |
| 23 | 41 | 64 | 1 | 1 | 2 | 6 | 16 | 22 | 7 | 17 | 24 |
| 62 | 45 | 107 | 3 | 12 | 15 | — | 2 | 3 | 3 | 15 | 18 |
| 2 332 | — | 2 332 | 1 924 | — | 1 924 | 1 753 | — | 1 753 | 3 677 | — | 3 677 |
| 577 | — | 577 | 230 | — | 230 | 667 | — | 667 | 897 | — | 897 |
| — | 1 372 | 1 372 | — | 38 | 38 | — | 1 825 | 1 825 | — | 1 863 | 1 863 |
| 3 261 | 2 776 | 6.037 | 2 636 | 2 270 | 4 906 | 2 467 | 2 111 | 4 578 | 5 103 | 4 381 | 9 484 |

População dos municípios do Estado do Mara
Population des municipes de l'État de Mara
(CONTINUA)

| PROFISSÕES PROFESSIONS | | MUNICIPIO DE BA MUNICÍPE DE BA | | | | | | | |
|---|--|---|--|--|-----------------------|-----------------------|-------|-------|---|
| | | HOMENS HOMMES | | | MULHERES FEMMES | | | | |
| | | 0 a 20 anos ans | 21 e + anos ans | Total | 0 a 20 anos ans | 21 e + anos ans | Total | | |
| Produção da matéria prima (<i>Production de la matière pre- mière</i>) | Exploração do solo e sub-solo (<i>Exploitation du sol et du sous- sol</i>) | Exploração do solo (Agricultura, etc. (<i>Agriculture, etc.</i>) .. | 292 | 1 210 | 1 502 | 4 | 18 | 22 | |
| | | Criação (Elevage) { Caça e pesca (<i>Chasse et pêche</i>) | — | 79 3 | 79 3 | — | — | — | |
| Transformação e emprego da matéria prima (<i>Transformation et emploi de la matière première</i>) | Indústrias... (<i>Industries</i>) | Extracção de matérias minerais { (<i>Extraction de matières minérales</i>) { Pedreiras (<i>Carrères</i>) Minas, salinas, etc. (<i>Mines, salines, etc.</i>) | — | — | — | — | 1 | 8 | 9 |
| | | Segundo a natureza da matéria prima (<i>D'après la nature de la matière première</i>) | — | — | — | — | — | — | |
| | | Textis (<i>Textiles</i>) | — | — | — | — | — | — | |
| | | Couros, peles, etc. (<i>Cuir, peaux, etc.</i>) | — | — | — | — | — | — | |
| | | Madeiras (<i>Bois</i>) | — | 5 | 5 | — | — | — | |
| | | Metallurgia (<i>Métallurgie</i>) | — | — | — | — | — | — | |
| | | Cerâmica (<i>Céramique</i>) | 1 | — | 1 | — | — | — | |
| | | Productos químicos e analogos (<i>Produits chimiques et produits analogues</i>) | — | — | — | — | — | — | |
| | | Alimentação (<i>Alimentation</i>) | — | — | — | — | — | — | |
| | | Vestuário e toucador (<i>Habillement et toilette</i>) | 4 | 27 | 31 | 96 | 312 | 408 | |
| Transportes (<i>Transports</i>) | Comercio... (<i>Commerce</i>) | Mobiliário (<i>Ameublement</i>) | 6 | 23 | 29 | — | — | — | |
| | | Edificação (<i>Bâiment</i>) | — | — | — | — | — | — | |
| | | Apparelhos de transporte (<i>Appareils de transport</i>) | — | — | — | — | — | — | |
| | | Produção e transmissão de forças físicas (<i>Production et transmission de forces physiques</i>) | — | — | — | — | — | — | |
| | | Relat ás sciencias, letras e artes Indústrias de luxo (<i>Relat aux sciences lettres et arts Industries de luxe</i>) | 1 | 3 | 4 | 1 | 2 | 3 | |
| | | Outras (<i>Autres</i>) | — | — | — | — | — | — | |
| | | Marítimos e fluviaes (<i>Maritimes et par fleuves</i>) | — | — | — | — | — | — | |
| | | Terrestres e aeréos (<i>Terrestres et aériens</i>) | — | 1 | 1 | — | — | — | |
| | | Correios, telegraphos e telephones (<i>Postes, télégraphes et téléphones</i>) | — | — | — | — | — | — | |
| | | Administração e profissões liberaes (<i>Administration et professions libérales</i>) | Força publica (<i>Force publique</i>) | Bancos, cambio, seguro, comissões, etc (<i>Banques, change, assurance, commissions, etc</i>) | — | — | — | — | — |
| Comercio propriamente dito (<i>Commerce proprement dit</i>) | 4 | | | 38 | 42 | — | — | — | |
| Outras especies de commercio (<i>Autres commerces</i>) | — | | | — | — | — | — | — | |
| Exercito (<i>Armée de terre</i>) | — | | | — | — | — | — | — | |
| Praças (<i>Soldats</i>) | — | | | — | — | — | — | — | |
| Armada (<i>Armée de mer</i>) | — | | | — | — | — | — | — | |
| Praças (<i>Soldats</i>) | — | | | — | — | — | — | — | |
| Polícia (<i>Police</i>) | — | | | — | — | — | — | — | |
| Praças (<i>Soldats</i>) | — | | | — | — | — | — | — | |
| Bombeiros (<i>Pompiers</i>) | — | | | — | — | — | — | — | |
| Diversas... (<i>Divers</i>) | Administração (<i>Administration</i>) | Publica (<i>Publique</i>) | 2 | 4 | 6 | — | 2 | 2 | |
| | | Federal (<i>Service de la Fédération</i>) | 1 | 2 | 3 | — | — | — | |
| | | Estadual (<i>Service des États</i>) | — | — | — | — | — | — | |
| | | Municipal (<i>Service du Municipé</i>) | — | — | — | — | — | — | |
| | | Particular (<i>Privée</i>) | — | 1 | 1 | — | — | — | |
| | | Religiosas (<i>Religieuses</i>) | — | — | — | — | — | — | |
| | | Judiciarias (<i>Judiciaires</i>) | — | 1 | 1 | — | — | — | |
| | | Médicas (<i>Médicales</i>) | — | — | — | — | — | — | |
| | | Magistério (<i>Enseignement</i>) | — | 3 | 3 | — | 1 | 1 | |
| | | Sciencias, letras e artes (<i>Sciences, lettres et arts</i>) | — | 1 | 1 | — | — | — | |
| Pessoas que vivem de suas rendas (<i>Personnes vivant de leurs revenus</i>) | Serviço domestico (<i>Travail domestique</i>) | Mal definidas (<i>Mal déterminées</i>) | 5 | 3 | 8 | 27 | 33 | 60 | |
| | | Profissão não declarada e sem pro-fissão (<i>Profession inconnue et sans profession</i>) | — | — | — | — | — | — | |
| | | 0 a 14 annes (<i>ans</i>) | 1 660 | — | 1 660 | 1 700 | — | 1 700 | |
| | | 15 a 20 » | 243 | — | 243 | 398 | — | 398 | |
| | | 21 e + » | — | 49 | 49 | — | 1 204 | 1 204 | |
| TOTAL GERAL (<i>Total général</i>) | | | 2 222 | 1 465 | 3 687 | 2 227 | 1 580 | 3 807 | |

População dos municípios do Estado do Mara

Population des municipes de l'État de Mara

(CONTINUA)

| PROFISSÕES PROFESSIONS | | MUNICIPIO DE MUNICIPE DE | | | | | | | |
|---|---|--|--|---|--------------------|---------------|-------|-------|---|
| | | HOMENS HOMMES | | | MULHERES FEMMES | | | | |
| | | 0 a 20 ans | 21 e + ans | Total | 0 a 20 ans | 21 e + ans | Total | | |
| Produção da matéria prima (<i>Production de la matière pre- mière</i>) | Exploração do solo e sub-solo (<i>Exploitation du sol et du sous- sol</i>) | Exploração do solo (Agricultura, etc. (<i>Agriculture, etc.</i>) .. | 468 | 1 418 | 1 886 | 32 | 94 | 126 | |
| | | Criação (<i>Élevage</i>) | 3 | 26 | 29 | 1 | 4 | 5 | |
| Transformação e emprego da matéria prima (<i>Transformation et emploi de la matière pre- mière</i>) | Indústrias .. (<i>Industries</i>) | Caça e pesca (<i>Chasse et pêche</i>) .. | 8 | 46 | 54 | 1 | — | 1 | |
| | | Extracção de matérias minerais (<i>Extraction de matières minérales</i>) | Pedreiras (<i>Carrrières</i>) | 7 | 19 | 26 | — | — | — |
| | | | Minas, salinas, etc. (<i>Mines, salines, etc.</i>) | — | — | — | — | — | — |
| | | Segundo a natureza da matéria prima (<i>D'après la nature de la matière première</i>) | Textis (<i>Textiles</i>) | — | — | — | — | 2 | 2 |
| | | | Couros, pelles, etc. (<i>Cuirs, peaux, etc.</i>) | — | — | — | — | — | — |
| | | Madeiras (<i>Bois</i>) | — | — | — | — | — | — | — |
| | | | Metallurgia (<i>Métallurgie</i>) .. | 3 | 13 | 16 | — | — | — |
| | | Cerâmica (<i>Céramique</i>) | — | 4 | 7 | 11 | — | 3 | 3 |
| | | | — | — | — | — | — | — | — |
| | | Indústrias .. (<i>Industries</i>) | Segundo a aplicação da matéria prima (<i>D'après l'ap- plication de la matière pre- mière</i>) | Productos químicos e analogos (<i>Pro- duits chimiques et produits analogues</i>) | — | — | — | — | — |
| Alimentação (<i>Alimentation</i>) | — | | | — | — | — | — | — | |
| Vestuario e toucador (<i>Habillement et toilette</i>) | 2 | | | 10 | 12 | 7 | 66 | 73 | |
| Mobiliário (<i>Ameublement</i>) | — | | | 4 | 4 | — | — | — | |
| Edificação (<i>Bâtiment</i>) | 7 | | | 25 | 32 | — | — | — | |
| Apparelhos de transporte (<i>Appareils de transport</i>) | — | | | — | — | — | — | — | |
| Produção e transmissão de forças phy- sicas (<i>Production et transmission de forces physiques</i>) | — | | | 3 | 3 | — | — | — | |
| Relat ás sciencias, letras e artes In- dústrias de luxo (<i>Relat aux sciences lettres et arts Industries de luxe</i>) | — | | | 4 | 4 | — | — | — | |
| Outras (<i>Autres</i>) | — | | | — | — | — | 1 | 1 | |
| Transportes .. (<i>Transports</i>) | Marítimos e fluviais (<i>Maritimes et par fleuves</i>) | | | — | 4 | 28 | 32 | — | — |
| | | Terrestres e aereos (<i>Terrestres et aériens</i>) | — | — | — | — | — | — | |
| | | Correios, telegraphos e telephones (<i>Postes, télégraphes et téléphones</i>) | — | 1 | 1 | — | — | — | |
| Commercio... (<i>Commerce</i>) | Bancos, cambio, seguro, comissões, etc. (<i>Banques change, assurance, commissions, etc.</i>) | — | — | — | — | — | — | | |
| | | Commercio propriamente dito (<i>Commerce proprement dit</i>) | 12 | 44 | 56 | 1 | 2 | 3 | |
| | | Outras especies de commercio (<i>Autres commerces</i>) | — | 2 | 2 | — | — | — | |
| Administração e profissões libe- raes (<i>Adminis- tration et pro- fessions libé- rales</i>) | Força publica (<i>Force publique</i>) | Exercito (<i>Armée de terre</i>) | Officiaes (<i>Officiers</i>) | — | 3 | — | — | — | |
| | | | Praças (<i>Soldats</i>) | — | — | — | — | — | |
| | | Armada (<i>Armée de mer</i>) | Officiaes (<i>Officiers</i>) | — | — | — | — | — | |
| | | | Praças (<i>Soldats</i>) | — | — | — | — | — | |
| | | Policia (<i>Police</i>) | Officiaes (<i>Officiers</i>) | — | — | — | — | — | |
| | | | Praças (<i>Soldats</i>) | 6 | 31 | 37 | — | — | |
| Bombeiros (<i>Pompiers</i>) | Officiaes (<i>Officiers</i>) | — | — | — | — | — | | | |
| | Praças (<i>Soldats</i>) | — | — | — | — | — | | | |
| Administração (<i>Administration</i>) | Publica (<i>Publique</i>) | Federal (<i>Service de la Fédération</i>) | — | 10 | 10 | — | — | | |
| | | Estadual (<i>Service des États</i>) | — | 4 | 4 | — | — | | |
| Particular (<i>Privée</i>) | — | — | — | — | — | — | | | |
| | — | — | — | — | — | — | | | |
| Profissões libe- raes (<i>Profes- sions libérales</i>) | Religiosas (<i>Religieuses</i>) | — | — | 1 | — | — | — | | |
| | | Judiciarias (<i>Judiciaires</i>) | — | 2 | 2 | — | — | | |
| | | Médicas (<i>Médicales</i>) | — | 1 | 1 | — | — | | |
| | | Magisterio (<i>Enseignement</i>) | — | 1 | 1 | 1 | 1 | 2 | |
| Sciencias, letras e artes (<i>Sciences, lettres et arts</i>) | — | — | 1 | 1 | — | — | | | |
| | — | — | — | — | — | — | | | |
| Pessoas que vivem de suas rendas (<i>Personnes vivant de leurs revenus</i>) | — | — | — | — | 2 | 2 | | | |
| | — | — | — | — | — | — | | | |
| Serviço domestico (<i>Travail domestique</i>) | — | 6 | 7 | 13 | 12 | 8 | 20 | | |
| | — | — | — | — | — | — | | | |
| Mal definidas (<i>Mal déterminées</i>) | — | 3 | 26 | 29 | — | — | | | |
| | — | — | — | — | — | — | | | |
| Diversas .. (<i>Divers</i>) | Profissão não declarada e sem pro- fissão (<i>Profession inconnue et sans profession</i>) | 0 a 14 annos (<i>ans</i>) | 2 039 | — | 2 039 | 2 102 | — | 2 102 | |
| | | 15 a 20 > | 204 | — | 204 | 614 | — | 614 | |
| | | 21 e + > | — | 79 | 79 | — | 1 696 | 1 696 | |
| TOTAL GERAL (<i>Total général</i>) | | | 2 776 | 1 816 | 4 592 | 2 771 | 1 879 | 4 650 | |

nhão, por profissões, segundo o sexo e a idade

nhão, par professions, d'après le sexe et l'âge

ÇÃO - SUITE)

| BARREIRINHAS | | | MUNICIPIO DE BENEDICTO LEITE | | | | | | | | |
|--------------|--------|-------|------------------------------|--------|-------|----------|--------|-------|--------|--------|-------|
| TOTAL | | | HOMENS | | | MULHERES | | | TOTAL | | |
| 0 a 20 | 21 e + | Total | 0 a 20 | 21 e + | Total | 0 a 20 | 21 e + | Total | 0 a 20 | 21 e + | Total |
| anos | anos | Total | anos | anos | Total | anos | anos | Total | anos | anos | Total |
| 500 | 1 512 | 2 012 | 197 | 622 | 819 | 10 | 23 | 33 | 207 | 645 | 852 |
| 4 | 30 | 34 | 32 | 102 | 134 | — | 1 | 1 | 32 | 103 | 135 |
| 9 | 46 | 55 | — | — | — | — | — | — | — | — | — |
| 7 | 19 | 26 | — | — | — | — | — | — | — | — | — |
| — | — | — | — | — | — | — | — | — | — | — | — |
| — | 2 | 2 | 1 | 1 | 2 | 6 | 34 | 40 | 7 | 35 | 42 |
| — | — | — | — | 2 | 2 | — | — | — | — | 2 | 2 |
| 3 | 13 | 16 | 2 | 4 | 6 | — | — | — | 2 | 4 | 6 |
| 4 | 10 | 14 | 2 | 10 | 12 | — | — | — | 2 | 10 | 12 |
| — | — | — | — | — | — | — | — | — | — | — | — |
| 9 | 76 | 85 | 3 | 18 | 21 | 20 | 63 | 83 | 23 | 81 | 104 |
| 4 | 4 | 4 | — | — | — | — | — | — | — | — | — |
| 7 | 25 | 32 | 2 | 17 | 19 | — | — | — | 2 | 17 | 19 |
| — | — | — | — | — | — | — | — | — | — | — | — |
| — | 3 | 3 | — | — | — | — | — | — | — | — | — |
| — | 4 | 4 | 1 | — | 1 | 20 | 28 | 48 | 21 | 28 | 49 |
| — | 1 | 1 | — | — | — | — | — | — | — | — | — |
| 4 | 28 | 32 | — | 2 | 2 | — | — | — | — | 2 | 2 |
| — | — | — | — | — | — | — | — | — | — | — | — |
| — | 1 | 1 | — | 1 | 1 | — | — | — | — | 1 | 1 |
| — | — | — | 1 | 2 | 3 | — | — | — | 1 | 2 | 3 |
| 13 | 46 | 59 | 7 | 21 | 28 | — | 2 | 2 | 7 | 23 | 30 |
| — | 2 | 2 | — | 1 | 1 | — | — | — | 1 | 1 | 1 |
| — | — | — | — | — | — | — | — | — | — | — | — |
| — | 3 | 3 | — | — | — | — | — | — | — | — | — |
| — | — | — | — | — | — | — | — | — | — | — | — |
| — | — | — | — | — | — | — | — | — | — | — | — |
| 6 | 31 | 37 | — | 1 | 1 | — | — | — | — | 1 | 1 |
| — | — | — | — | — | — | — | — | — | — | — | — |
| — | 10 | 10 | — | — | — | — | — | — | — | — | — |
| — | 4 | 4 | — | 3 | 3 | — | 1 | 1 | — | 4 | 4 |
| — | — | — | — | 1 | 1 | — | — | — | — | 1 | 1 |
| — | — | — | — | 1 | 1 | — | — | — | — | 1 | 1 |
| — | 1 | 1 | — | — | — | — | — | — | — | — | — |
| — | 2 | 2 | — | 1 | 1 | — | — | — | — | 1 | 1 |
| — | 1 | 1 | — | — | — | — | 1 | 1 | — | 1 | 1 |
| 1 | 2 | 3 | — | 1 | 1 | — | 1 | 1 | — | 2 | 2 |
| — | 1 | 1 | 1 | 4 | 5 | — | — | — | 1 | 4 | 5 |
| — | 2 | 2 | — | — | — | — | — | — | — | — | — |
| 18 | 15 | 33 | 18 | 9 | 27 | 17 | 13 | 30 | 35 | 22 | 57 |
| 3 | 26 | 29 | 32 | 28 | 60 | 18 | 1 | 19 | 50 | 29 | 79 |
| 4 141 | — | 4 141 | 1 005 | — | 1 005 | 981 | — | 981 | 1 986 | — | 1 986 |
| 818 | — | 818 | — | — | 112 | 303 | — | 303 | 415 | — | 415 |
| — | 1 775 | 1 775 | — | 25 | 25 | — | 744 | 744 | — | 769 | 769 |
| 5 547 | 3 695 | 9 242 | 1 416 | 877 | 2 293 | 1 375 | 912 | 2 287 | 2 791 | 1 789 | 4 580 |

População dos municípios do Estado do Mara

Population des municipes de l'État de Mara

(CONTINUA)

| PROFISSÕES PROFESSIONS | | MUNICIPIO DE MUNICIPE DE | | | | | | |
|--|--|---|------------------------|----------------|------------------------|------------------------|----------------|-------|
| | | HOMENS HOMMES | | | MULHERES FEMMES | | | |
| | | 0 a 20 annos ans | 21 e + annos ans | Total Total | 0 a 20 annos ans | 21 e + annos ans | Total Total | |
| Produção da matéria prima (<i>Production de la matière pre- mière</i>) | Exploração do solo e sub-solo (<i>Exploitation du sol et du sous- sol</i>) | Exploração do solo (Exploitation du sol) { Agricultura, etc (<i>Agriculture, etc.</i>) | 1 109 | 3 277 | 4 386 | 259 | 580 | 839 |
| | | { Criação (Élevage) | 4 | 36 | 40 | — | 2 | 2 |
| Transformação e emprego da matéria prima (<i>Transformation et emploi de la matière pre- mière</i>) | Indústrias... (<i>Industries</i>) | { Caça e pesca (<i>Chasse et pêche</i>) | — | 3 | 3 | — | — | — |
| | | { Extracção de matérias minerais (Extraction de matières minérales) { Pedreiras (<i>Carrrières</i>) | — | 4 | 4 | — | — | — |
| | | { Minas, salinas, etc (<i>Mines, salines, etc.</i>) | — | — | — | — | — | — |
| | | { Segundo a natureza da matéria prima (D'après la nature de la matière première) { Textis (<i>Textiles</i>) | — | — | — | — | 13 | 13 |
| | | { Couros, pelles, etc. (<i>Cuirs, peaux, etc.</i>) | — | — | — | — | — | — |
| | | { Madeiras (<i>Bois</i>) | — | — | — | — | — | — |
| | | { Metallurgia (<i>Métallurgie</i>) | 13 | 24 | 37 | — | — | — |
| | | { Cerâmica (<i>Céramique</i>) | — | — | — | — | 1 | 1 |
| | | { Produtos químicos e analogos (<i>Produits chimiques et produits analogues</i>) | — | 1 | 1 | — | — | — |
| | | { Alimentação (<i>Alimentation</i>) | 1 | 2 | 3 | — | — | — |
| | | { Vestuário e toucador (<i>Habillement et toilette</i>) | 22 | 68 | 90 | 80 | 201 | 281 |
| | | { Móvel (Ameublement) | 3 | 5 | 8 | — | — | — |
| Transportes (<i>Transports</i>) | Comercio... (<i>Commerce</i>) | { Edificação (<i>Bâtiment</i>) | 15 | 68 | 83 | — | — | — |
| | | { Aparelhos de transporte (<i>Appareils de transport</i>) | — | 1 | 1 | — | — | — |
| | | { Produção e transmissão de forças físicas (<i>Production et transmission de forces physiques</i>) | — | 1 | 1 | — | — | — |
| | | { Relat ás sciencias, letras e artes (<i>Relat aux sciences lettres et arts Industries de luxe</i>) | 16 | 23 | 39 | 25 | 23 | 48 |
| | | { Outras (<i>Autres</i>) | — | 2 | 2 | — | — | — |
| | | { Marítimos e fluvines (<i>Maritimes et par fleuves</i>) | — | 4 | 4 | — | — | — |
| | | { Terrestres e aéreos (<i>Terrestres et aériens</i>) | — | 16 | 16 | — | — | — |
| | | { Correios, telegraphos e telephones (<i>Postes, télégraphes et téléphones</i>) | — | 3 | 3 | — | — | — |
| | | { Bancos, cambio, seguro, commissões, etc (<i>Banques, change, assurance, commissions, etc.</i>) | 29 | 112 | 141 | 1 | 1 | 2 |
| | | { Comercio propriamente dito (<i>Commerce proprement dit</i>) | — | 2 | 2 | — | — | — |
| Força publica (<i>Force publique</i>) | Administração e profissões libe- raes (<i>Adminis- tration et profes- sions libé- rales</i>) | { Outras especies de comercio (<i>Autres commerces</i>) | — | — | — | — | — | — |
| | | { Exercito (<i>Armée de terre</i>) { Officiaes (<i>Officiers</i>) | — | — | — | — | — | — |
| | | { Praças (<i>Soldats</i>) | — | — | — | — | — | — |
| | | { Armada (<i>Armée de mer</i>). { Officiaes (<i>Officiers</i>) | — | — | — | — | — | — |
| { Praças (<i>Soldats</i>) | — | — | — | — | — | — | | |
| { Policia (<i>Police</i>) { Officiaes (<i>Officiers</i>) | — | — | — | — | — | — | | |
| { Praças (<i>Soldats</i>) | 3 | 12 | 15 | — | — | — | | |
| { Bombeiros (<i>Pompiers</i>) { Officiaes (<i>Officiers</i>) | — | — | — | — | — | — | | |
| { Praças (<i>Soldats</i>) | — | — | — | — | — | — | | |
| Administração (<i>Administration</i>) | Profissões libe- raes (<i>Profes- sions libérales</i>) | { Publica (<i>Publique</i>) { Federal (<i>Service de la Fédération</i>) | 1 | 11 | 12 | — | — | |
| | | { Estadual (<i>Service des États</i>) | 1 | 13 | 14 | 1 | 1 | |
| | | { Municipal (<i>Service du Municipè</i>) | 1 | 1 | 2 | — | — | |
| { Particular (<i>Privée</i>) | 6 | 5 | 11 | 4 | 1 | 5 | | |
| Diversas (<i>Divers</i>) | Pessoas que vivem de suas rendas (<i>Personnes vivant de leurs revenus</i>) | { Religiosas (<i>Religieuses</i>) | — | — | — | — | — | |
| | | { Judiciarias (<i>Judiciaires</i>) | — | 4 | 4 | — | — | |
| | | { Medicas (<i>Médicales</i>) | — | 9 | 9 | — | — | |
| | | { Magisterio (<i>Enseignement</i>) | — | 3 | 3 | 1 | 2 | 3 |
| | | { Sciencias, letras e artes (<i>Sciences, lettres et arts</i>) | 1 | 2 | 3 | — | 2 | 2 |
| Diversas (<i>Divers</i>) | Serviço domestico (<i>Travail domestique</i>) | { Mal definidas (<i>Mal déterminées</i>) | — | 12 | 12 | — | 1 | 1 |
| | | { Serviço domestico (<i>Travail domestique</i>) | 58 | 4 | 62 | 71 | 71 | 142 |
| | | { Profissão não declarada e sem pro- fissão (<i>Profession inconnue et sans profession</i>) | 4 008 | — | 4 008 | 3 977 | — | 3 977 |
| | | { 0 a 14 annos (<i>ans</i>) | 446 | — | 446 | 1 158 | — | 1 158 |
| { 15 a 20 » » | — | 99 | 99 | — | 3 314 | 3 314 | | |
| { 21 e + » » | — | — | — | — | — | — | | |
| TOTAL GERAL (<i>Total général</i>) | | | 5 748 | 3 863 | 9 611 | 5 577 | 4 213 | 9 790 |

nhão, por profissões, segundo o sexo e a idade

nhão, par professions, d'après le sexe et l'âge

ÇÃO — SUITE)

| BREJO BRFIO | | | MUNICIPIO DE BURITY MUNICÍPE DE BURITY | | | | | | | | |
|----------------|----------------|----------------|---|----------------|----------------|--------------------|----------------|----------------|----------------|----------------|----------------|
| TOTAL TOTAL | | | HOMENS HOMMES | | | MULHERES FEMMES | | | TOTAL TOTAL | | |
| 0 a 20 anos | 21 e + anos | Total Total | 0 a 20 anos | 21 e + anos | Total Total | 0 a 20 anos | 21 e + anos | Total Total | 0 a 20 anos | 21 e + anos | Total Total |
| 1 368 | 3 857 | 5 225 | 698 | 1 884 | 2 582 | 24 | 72 | 96 | 722 | 1 956 | 2 678 |
| 4 | 38 | 42 | 7 | 57 | 64 | — | 2 | 2 | 7 | 59 | 66 |
| — | 3 | 3 | — | 4 | 4 | — | — | — | — | 4 | 4 |
| — | 4 | 4 | — | — | — | — | — | — | — | — | — |
| — | — | — | — | — | — | — | — | — | — | — | — |
| — | 13 | 13 | — | 1 | 1 | — | — | — | — | 1 | 1 |
| — | — | — | — | — | — | — | — | — | — | — | — |
| — | — | — | — | 1 | 1 | — | — | — | — | 1 | 1 |
| 13 | 24 | 37 | 1 | 6 | 7 | — | — | — | 1 | 6 | 7 |
| — | 1 | 1 | — | — | — | — | — | — | — | — | — |
| — | 1 | 1 | — | 1 | 1 | — | — | — | — | 1 | 1 |
| 1 | 2 | 3 | 1 | 2 | 3 | — | — | — | 1 | 2 | 3 |
| 102 | 269 | 371 | 5 | 23 | 28 | 2 | 23 | 25 | 7 | 46 | 53 |
| 3 | 5 | 8 | 1 | 4 | 5 | — | — | — | 1 | 4 | 5 |
| 15 | 68 | 83 | 2 | 12 | 14 | — | — | — | 2 | 12 | 14 |
| — | 1 | 1 | — | — | — | — | — | — | — | — | — |
| — | 1 | 1 | — | — | — | — | — | — | — | — | — |
| 41 | 46 | 87 | 2 | 6 | 8 | — | — | — | 2 | 6 | 8 |
| — | 2 | 2 | — | — | — | — | — | — | — | — | — |
| — | 4 | 4 | — | — | — | — | — | — | — | — | — |
| — | 16 | 16 | 2 | 4 | 6 | — | — | — | 2 | 4 | 6 |
| — | 3 | 3 | — | 1 | 1 | — | — | — | — | 1 | 1 |
| — | — | — | — | — | — | — | — | — | — | — | — |
| 30 | 113 | 143 | 8 | 29 | 37 | — | 1 | 1 | 8 | 30 | 38 |
| — | 2 | 2 | — | — | — | — | — | — | — | — | — |
| — | — | — | — | — | — | — | — | — | — | — | — |
| — | — | — | — | — | — | — | — | — | — | — | — |
| — | — | — | — | — | — | — | — | — | — | — | — |
| — | — | — | — | — | — | — | — | — | — | — | — |
| 3 | 12 | 15 | 1 | 1 | 2 | — | — | — | 1 | 1 | 2 |
| — | — | — | — | — | — | — | — | — | — | — | — |
| — | — | — | — | — | — | — | — | — | — | — | — |
| 1 | 11 | 12 | — | 4 | 4 | — | — | — | — | 4 | 4 |
| 1 | 14 | 15 | — | 5 | 5 | — | — | — | — | 5 | 5 |
| 1 | 1 | 2 | — | 2 | 2 | — | — | — | — | 2 | 2 |
| 10 | 6 | 16 | 16 | 12 | 28 | 4 | 1 | 5 | 20 | 13 | 33 |
| — | — | — | — | — | — | — | — | — | — | — | — |
| — | 4 | 4 | — | 1 | 1 | — | — | — | — | 1 | 1 |
| — | 9 | 9 | — | — | — | — | 1 | 1 | — | 1 | 1 |
| 1 | 5 | 6 | — | 1 | 1 | — | 1 | 1 | — | 2 | 2 |
| 1 | 4 | 5 | 6 | 12 | 18 | — | — | — | 6 | 12 | 18 |
| — | 13 | 13 | — | — | — | — | — | — | — | — | — |
| 129 | 75 | 204 | 5 | 2 | 7 | 18 | 38 | 56 | 23 | 40 | 63 |
| — | — | — | — | — | — | — | — | — | — | — | — |
| 12 | 36 | 48 | 5 | 32 | 37 | — | 1 | 1 | 5 | 33 | 38 |
| 7 985 | — | 7 985 | 2 209 | — | 2 209 | 2 125 | — | 2 125 | 4 334 | — | 4 334 |
| 1 604 | — | 1 604 | 187 | — | 187 | 743 | — | 743 | 930 | — | 930 |
| — | 3 413 | 3 413 | — | 35 | 39 | — | 2 276 | 2 276 | — | 2 315 | 2 315 |
| 11 325 | 8 076 | 19 401 | 3 156 | 2 146 | 5 302 | 2 916 | 2 416 | 5 332 | 6 072 | 4 562 | 10 634 |

População dos municípios do Estado do Mara

Population des municipes de l'État de Mara

(CONTINUA

| PROFISSÕES PROFESSIONS | | | MUNICIPIO DE MUNICÍPE DE | | | | | | | |
|--|--|--|--|-----------------------|----------------|-----------------------|-----------------------|----------------|----|---|
| | | | HOMENS HOMMES | | | MULHERES FEMMES | | | | |
| | | | 0 a 20 anos ans | 21 e + anos ans | Total Total | 0 a 20 anos ans | 21 e + anos ans | Total Total | | |
| Produção da matéria prima (<i>Production de la matière pre- mière</i>) | Exploração do solo e sub-solo (<i>Exploitation du sol et du sous- sol</i>) | Exploração do solo (Exploitation du sol) { Agricultura, etc (<i>Agriculture, etc</i>) | 315 | 690 | 1 005 | 20 | 51 | 71 | | |
| | | { Criação (<i>Élevage</i>) .. | 14 | 108 | 122 | — | 1 | 1 | | |
| Transformação e emprego da matéria prima (<i>Transformation et emploi de la matière pre- mière</i>) | Indústrias... (<i>Industries</i>) | Extracção de matérias minerais (<i>Extraction de matières minérales</i>) | { Pedreiras (<i>Carières</i>) | — | — | — | — | — | — | |
| | | | { Minas, salinas, etc. (<i>Mines, salines, etc</i>) | — | 1 | 1 | — | — | — | |
| | | Segundo a natureza da matéria prima (<i>D'après la nature de la matière première</i>) | { Têxteis (<i>Textiles</i>) .. | — | — | — | — | — | — | — |
| | | | { Couros, pelles, etc (<i>Cuirs, peaux, etc.</i>) .. | — | — | — | — | — | — | — |
| | | | { Madeiras (<i>Bois</i>) .. | — | — | — | — | — | — | — |
| | | | { Metalurgia (<i>Métallurgie</i>) .. | — | 8 | 8 | — | — | — | |
| | | | { Cerâmica (<i>Céramique</i>) .. | 3 | 6 | 9 | — | — | — | |
| | | | { Produtos químicos e análogos (<i>Pro- duits chimiques et produits analogues</i>) | — | — | — | — | — | — | |
| | | | { Alimentação (<i>Alimentation</i>) .. | — | 3 | 3 | — | — | — | |
| | | Segundo a aplicação da matéria prima (<i>D'après l'ap- plication de la matière pre- mière</i>) | { Vestuário e toucador (<i>Habillement et toilette</i>) .. | 11 | 23 | 34 | 1 | 10 | 11 | |
| | | | { Mobiliário (<i>Ameublement</i>) .. | 1 | 19 | 20 | — | — | — | |
| | | | { Edificação (<i>Bâtiment</i>) .. | 1 | — | 1 | — | — | — | |
| | | | { Aparelhos de transporte (<i>Appareils de transport</i>) .. | — | — | — | — | — | — | |
| | | | { Produção e transmissão de forças físicas (<i>Production et transmission de forces physiques</i>) .. | — | — | — | — | — | — | |
| | | | { Relat. às sciencias, letras e artes. Indústrias de luxo (<i>Relat. aux sciences lettres et arts. Industries de luxe</i>) .. | — | — | — | — | — | — | |
| Transportes... (<i>Transports</i>) | Outras (<i>Autres</i>) .. | Marítimos e fluviais (<i>Maritimes et par fleuves</i>) | — | 2 | 2 | — | — | — | | |
| | | Terrestres e aéreos (<i>Terrestres et aériens</i>) .. | 8 | 44 | 52 | — | — | — | | |
| | | Correios, telegraphos e telefones (<i>Postes, télégraphes et téléphones</i>) .. | — | 2 | 2 | — | — | — | | |
| Comercio.... (<i>Commerce</i>) | Outras especies de commercio (<i>Autres commerces</i>) .. | Bancos, cambio, seguro, comissões, etc (<i>Banques, change, assurance, commissions, etc</i>) | 14 | 28 | 42 | — | — | — | | |
| | | Comercio propriamente dito (<i>Commerce proprement dit</i>) | 2 | 35 | 37 | — | — | — | | |
| | | Outras especies de commercio (<i>Autres commerces</i>) .. | — | — | — | — | — | — | | |
| Administração e profissões libe- raes (<i>Adminis- tration et profes- sions libérales</i>) | Força publica (<i>Force publique</i>) | Exercito (<i>Armée de terre</i>) | { Officiaes (<i>Officiers</i>) .. | — | — | — | — | — | | |
| | | | { Praças (<i>Soldats</i>) .. | — | — | — | — | — | | |
| | | Armada (<i>Armée de mer</i>) .. | { Officiaes (<i>Officiers</i>) .. | — | — | — | — | — | | |
| | | | { Praças (<i>Soldats</i>) .. | — | — | — | — | — | | |
| | | Policia (<i>Police</i>) .. | { Officiaes (<i>Officiers</i>) .. | — | — | — | — | — | | |
| { Praças (<i>Soldats</i>) .. | 11 | 11 | — | — | — | | | | | |
| Bombeiros (<i>Pompiers</i>) | { Officiaes (<i>Officiers</i>) .. | — | — | — | — | — | | | | |
| | { Praças (<i>Soldats</i>) .. | — | — | — | — | — | | | | |
| Administração (<i>Administration</i>) | Publica (<i>Publique</i>) | { Federal (<i>Service de la Fédération</i>) | 1 | — | 1 | — | 1 | | | |
| | | { Estadual (<i>Service des États</i>) | — | 11 | 11 | — | — | | | |
| Profissões libe- raes (<i>Profes- sions libérales</i>) | Particular (<i>Privée</i>) | { Municipal (<i>Service du Municipé</i>) | — | 7 | 7 | — | — | | | |
| | | Religiosas (<i>Religieuses</i>) .. | — | 1 | 1 | — | — | | | |
| | | Judiciarias (<i>Judiciaires</i>) .. | — | — | — | — | — | | | |
| | | Médicas (<i>Médicales</i>) .. | — | — | — | — | — | | | |
| | | Magisterio (<i>Enseignement</i>) .. | 1 | — | 1 | 1 | 7 | | | |
| Sciencias, letras e artes (<i>Sciences, lettres et arts</i>) .. | 1 | 24 | 25 | 1 | 1 | | | | | |
| Diversas... (<i>Divers</i>) | Pessoas que vivem de suas rendas (<i>Personnes vivant de leurs revenus</i>) .. | Serviço domestico (<i>Travail domestique</i>) .. | 3 | 2 | 5 | 12 | 11 | 23 | | |
| | | Mal definidas (<i>Mal déterminées</i>) .. | 28 | 30 | 58 | 2 | 1 | 3 | | |
| | | Profissão não declarada e sem pro- fissão (<i>Profession inconnue et sans profession</i>) .. | 1 124 | — | 1 124 | 1 058 | — | 1 058 | | |
| | | { 0 a 14 annos (<i>ans</i>) .. | 61 | — | 61 | 433 | — | 433 | | |
| { 15 a 20 > > .. | — | 26 | 26 | — | 1 269 | 1 269 | | | | |
| { 21 e + > > .. | — | — | — | — | — | — | | | | |
| TOTAL GERAL (<i>Total général</i>) .. | | | 1 595 | 1 107 | 2 702 | 1 530 | 1 352 | 2 882 | | |

nhão, por profissões, segundo o sexo e a idade

nhão, par professions, d'après le sexe et l'âge
 ÇÃO — SUITE)

| CAJAPIÓ | | | MUNICIPIO DE CAROLINA | | | | | | | | |
|---------|--------|-------|-----------------------|--------|--------|----------|--------|-------|--------|--------|--------|
| TOTAL | | | HOMENS | | | MULHERES | | | TOTAL | | |
| 0 a 20 | 21 e + | Total | 0 a 20 | 21 e + | Total | 0 a 20 | 21 e + | Total | 0 a 20 | 21 e + | Total |
| anos | anos | Total | anos | anos | Total | anos | anos | Total | anos | anos | Total |
| 335 | 741 | 1 076 | 458 | 2 700 | 3 158 | 99 | 216 | 315 | 557 | 2 916 | 3 473 |
| 14 | 109 | 123 | 47 | 658 | 705 | 6 | 50 | 56 | 53 | 708 | 761 |
| 7 | 24 | 31 | — | 2 | 2 | — | — | — | — | 2 | 2 |
| — | — | — | 1 | 1 | 2 | — | — | — | 1 | 1 | 2 |
| — | 1 | 1 | — | 1 | 1 | — | — | — | — | 1 | 1 |
| — | — | — | — | 4 | 4 | — | 21 | 21 | — | 25 | 25 |
| — | — | — | 1 | 3 | 4 | — | — | — | 1 | 3 | 4 |
| — | 8 | 8 | 3 | 27 | 30 | — | — | — | 3 | 27 | 30 |
| 3 | 6 | 9 | 12 | 55 | 67 | 4 | 24 | 28 | 16 | 79 | 95 |
| — | — | — | — | 2 | 2 | — | — | — | — | 2 | 2 |
| — | 3 | 3 | — | 4 | 4 | — | — | — | — | 4 | 4 |
| 12 | 33 | 45 | 16 | 46 | 62 | 18 | 102 | 120 | 34 | 148 | 182 |
| 1 | 19 | 20 | — | 7 | 7 | — | — | — | — | 7 | 7 |
| 1 | — | 1 | 19 | 67 | 86 | — | — | — | 19 | 67 | 86 |
| — | — | — | — | 2 | 2 | — | — | — | — | 2 | 2 |
| — | — | — | — | 1 | 1 | — | — | — | — | 1 | 1 |
| — | — | — | 6 | 10 | 16 | 1 | 7 | 8 | 7 | 17 | 24 |
| — | 2 | 2 | — | — | — | — | — | — | — | — | — |
| 8 | 44 | 52 | — | 2 | 2 | — | — | — | — | 2 | 2 |
| — | 2 | 2 | 1 | 15 | 16 | — | — | — | 1 | 15 | 16 |
| — | 1 | 1 | — | — | — | — | 1 | 1 | — | 1 | 1 |
| 14 | 28 | 42 | 2 | 5 | 7 | — | — | — | 2 | 5 | 7 |
| 2 | 35 | 37 | 26 | 139 | 165 | 1 | 9 | 10 | 27 | 148 | 175 |
| — | — | — | — | 1 | 1 | — | — | — | — | 1 | 1 |
| — | — | — | — | — | — | — | — | — | — | — | — |
| — | — | — | — | — | — | — | — | — | — | — | — |
| — | — | — | — | — | — | — | — | — | — | — | — |
| — | 11 | 11 | 1 | 13 | 14 | — | — | — | 1 | 13 | 14 |
| — | — | — | — | — | — | — | — | — | — | — | — |
| 1 | 1 | 2 | 1 | 1 | 2 | — | — | — | 1 | 1 | 2 |
| — | 11 | 11 | 3 | 3 | 3 | — | — | — | 3 | 3 | 3 |
| — | 7 | 7 | 1 | 2 | 3 | — | 1 | 1 | 1 | 3 | 4 |
| 3 | 1 | 4 | 1 | — | 1 | — | — | — | 1 | — | 1 |
| — | — | — | — | 2 | 2 | — | — | — | — | 2 | 2 |
| — | 1 | 1 | — | 3 | 3 | — | — | — | — | 3 | 3 |
| — | — | — | 1 | 3 | 4 | — | 4 | 4 | 1 | 7 | 8 |
| 2 | 7 | 9 | 1 | 4 | 4 | — | 5 | 5 | — | 9 | 9 |
| 1 | 25 | 26 | 3 | 12 | 15 | — | — | — | 3 | 12 | 15 |
| — | — | — | — | 6 | 6 | — | 8 | 8 | — | 14 | 14 |
| 15 | 13 | 28 | 24 | 55 | 79 | 18 | 45 | 63 | 42 | 100 | 142 |
| 30 | 31 | 61 | 9 | 42 | 51 | 1 | 9 | 10 | 10 | 51 | 61 |
| 2 182 | — | 2 182 | 4 417 | — | 4 417 | 3 869 | — | 3 869 | 8 286 | — | 8 286 |
| 494 | — | 494 | 1 281 | — | 1 281 | 1 389 | — | 1 389 | 2 670 | — | 2 670 |
| — | 1 295 | 1 295 | — | 281 | 281 | — | 3 490 | 3 490 | — | 3 771 | 3 771 |
| 3 125 | 2 459 | 5 584 | 6 331 | 4 179 | 10 510 | 5 406 | 3 992 | 9 398 | 11 737 | 8 171 | 19 908 |

População dos municípios do Estado do Mara

Population des municipes de l'État de Mara

(CONTINUA)

| PROFISSÕES PROFESSIONS | MUNICIPIO DE MUNICIPE DE | | | | | | | | |
|---|--|---|--|-----------------------|-----------------------|----------------|-------|-------|-------|
| | HOMENS HOMMES | | | MULHERES FEMMES | | | | | |
| | 0 a 20 anos ans | 21 e + anos ans | Total Total | 0 a 20 anos ans | 21 e + anos ans | Total Total | | | |
| Produção da matéria prima (<i>Production de la matière pre- mière</i>) | Exploração do solo e sub-solo (<i>Exploitation du sol et du sous- sol</i>) | Exploração do solo (Exploration du sol) | Agricultura, etc (Agriculture, etc) | 213 | 1 217 | 1 430 | 71 | 219 | 290 |
| | | Extracção de materias minerais (Extraction de matières minerales) | Criação (Élevage) | 1 | 34 | 35 | — | — | — |
| | | | Caça e pesca (Chasse et pêche) | 55 | 230 | 285 | 1 | 3 | 4 |
| Transformação e emprego da matéria prima (<i>Transformation et emploi de la matière première</i>) | Indústrias. (<i>Industries</i>) | Segundo a natureza da matéria prima (D'après la nature de la matière première) | Textis (Textiles) | — | — | — | — | 1 | 1 |
| | | | Couros, pelles, etc. (Cuir, peaux, etc) | — | — | — | — | — | — |
| | | | Madeiras (Bois) | 1 | 2 | 3 | — | — | — |
| | | | Metallurgia (Métallurgie) | — | 3 | 3 | — | — | — |
| | | | Ceramica (Céramique) | — | — | — | — | 4 | 4 |
| | | | Productos químicos e analogos (Produits chimiques et produits analogues) | — | — | — | — | — | — |
| | | | Alimentação (Alimentation) | — | 2 | 2 | — | 1 | 1 |
| | | | Vestuario e toucador (Habillement et toilette) | 3 | 26 | 29 | 3 | 74 | 77 |
| | | | Mobiliario (Ameublement) | 1 | 1 | 2 | — | — | — |
| | | | Edificação (Bâtiment) | 1 | 45 | 46 | — | — | — |
| Transportes .. (<i>Transports</i>) | Outras (Autres) | Maritimos e fluviaes (Maritimes et par fleuves) | — | 22 | 22 | — | — | — | |
| | | Terrestres e aereos (Terrestres et aériens) | — | 3 | 3 | — | — | — | |
| | | Correios, telegraphos e telephones (Postes, télégraphes et téléphones) | — | — | — | — | — | — | |
| Comercio... (<i>Commerce</i>) | Outras especies de commercio (Autres commerces) .. | Bancos, cambio, seguro, comissões, etc (Banques, change, assurance, commissions, etc) | — | 7 | 7 | — | — | — | |
| | | Comercio propriamente dito (Commerce proprement dit) | 4 | 35 | 39 | — | — | — | |
| | | Outras especies de commercio (Autres commerces) .. | — | — | — | — | — | — | |
| Administração e profissões libe- raes (Adminis- tration et pro- fessions libé- rales) | Força publica (<i>Force publique</i>) | Publica (Publique) | Exercito (Armée de terre) | — | — | — | — | — | — |
| | | | Armada (Armée de mer) | — | — | — | — | — | — |
| | | | Policia (Police) | — | 2 | 2 | — | — | — |
| | | | Bombeiros (Pompiers) | — | — | — | — | — | — |
| Diversas ... (<i>Divers</i>) | Profissões libe- raes (Profes- sions libérales) | Particular (Privée) | Religiosas (Religieuses) | — | 9 | 9 | — | — | — |
| | | | Judiciarias (Judiciaires) | — | 4 | 4 | — | — | — |
| | | | Medicas (Médicales) | — | 1 | 1 | — | 2 | 2 |
| | | | Magisterio (Enseignement) | — | 2 | 3 | — | 1 | 1 |
| | | | Sciencias, letras e artes (Sciences, lettres et arts) | — | 1 | 9 | — | — | — |
| Profissão não declarada e sem pro- fissão (Profession inconnue et sans profession) | Pessoas que vivem de suas rendas (Personnes vivant de leurs revenus) .. | Serviço domestico (Travail domestique) | 0 a 14 annos (ans) | 1 | 3 | 4 | 3 | 12 | 15 |
| | | | 15 a 20 " " | — | 2 | 2 | — | 3 | 5 |
| | | | 21 e + " " | 2 | 23 | 25 | 3 | 12 | 15 |
| | | | Profissão não declarada e sem profissão (Profession inconnue et sans profession) | 1 567 | — | 1 567 | 1 640 | — | 1 640 |
| TOTAL GERAL (Total général). | | | 15 a 20 " " | 266 | — | 266 | 501 | — | 501 |
| | | | 21 e + " " | — | 21 | 21 | — | 1 394 | 1 394 |
| | | | TOTAL GERAL (Total général). | 2 116 | 1 703 | 3 819 | 2 222 | 1 726 | 3 948 |

População dos municípios do Estado do Mara

Population des municipes de l'Etat de Mara

(CONTINUA

| PROFISSÕES PROFESSIONS | | MUNICIPIO DE MUNICIPÉ DE | | | | | | | | |
|--|---|--|--|--------------------------------------|--------------------|----------------|-------|-------|-------|-------|
| | | HOMENS HOMMES | | | MULHERES FEMMES | | | | | |
| | | 0 a 20 anos | 21 a + anos | Total | 0 a 20 anos | 21 a + anos | Total | | | |
| Produção da matéria prima (<i>Production de la matière pre- mière</i>) | Exploração do solo e sub-solo (<i>Exploitation du sol et du sous- sol</i>) | Exploração do solo (<i>Exploitation du sol</i>) | Agricultura, etc. (<i>Agriculture, etc.</i>) . . . | 486 | 1 979 | 2 465 | 84 | 358 | 442 | |
| | | | Criação (<i>Elevage</i>) | 3 | 50 | 53 | — | 4 | 4 | |
| | | | Caça e pesca (<i>Chasse et pêche</i>) | — | — | — | — | — | — | |
| | Extracção de matérias minerais (<i>Extraction de matières minérales</i>) | Pedreiras (<i>Carières</i>) Minas, salinas, etc. (<i>Mines, salines, etc.</i>) | — | — | — | — | — | — | | |
| Transformação e emprego da matéria prima (<i>Transformation et emploi de la matière première</i>) | Indústrias (<i>Industries</i>) | Segundo a natureza da matéria prima (<i>D'après la nature de la matière première</i>) | Textis (<i>Textiles</i>) | — | — | — | — | — | — | |
| | | | Couros, peles, etc. (<i>Cuir, peaux, etc.</i>) | — | — | — | — | — | — | |
| | | | Madeiras (<i>Bois</i>) | — | — | — | — | — | — | |
| | | | Metallurgia (<i>Metallurgie</i>) | 3 | 12 | 15 | — | — | — | |
| | | | Cerâmica (<i>Céramique</i>) | — | — | — | — | — | — | |
| | | Segundo a aplicação da matéria prima (<i>D'après l'ap- plication de la matière première</i>) | Productos químicos e analogos (<i>Produits chimiques et produits analogues</i>) | — | — | — | — | — | — | — |
| | | | Alimentação (<i>Alimentation</i>) | — | — | — | — | — | — | — |
| | | | Vestuário e tocador (<i>Habillement et toilette</i>) | 9 | 30 | 39 | 6 | 38 | 44 | |
| | | | Mobiliário (<i>Ameublement</i>) | — | 1 | 1 | — | — | — | |
| | | | Edificação (<i>Bâtiment</i>) | — | 19 | 19 | — | — | — | |
| Outras (<i>Autres</i>) | Apparelhos de transporte (<i>Appareils de transport</i>) | — | — | — | — | — | — | — | | |
| | Produção e transmissão de forças físicas (<i>Production et transmission de forces physiques</i>) | — | — | — | — | — | — | — | | |
| | Relat. ás sciencias, letras e artes. Indústrias de luxo (<i>Relat. aux sciences lettres et arts. Industries de luxe</i>) | — | 4 | 4 | 1 | 2 | 3 | | | |
| Transportes (<i>Transports</i>) | | Marítimos e fluviais (<i>Maritimes et par fleuves</i>) | — | 1 | 1 | — | — | — | | |
| | | Terrestres e aéreos (<i>Terrestres et aériens</i>) | 1 | 2 | 3 | — | — | — | | |
| | | Correios, telegraphos e telephones (<i>Postes, télégraphes et téléphones</i>) | — | — | — | — | — | — | | |
| Comercio (<i>Commerce</i>) | | Bancos, cambio, seguro, commissões, etc. (<i>Banques, change, assurance, commissions, etc.</i>) | — | 1 | 1 | — | — | — | | |
| | | Comercio propriamente dito (<i>Commerce proprement dit</i>) | — | 21 | 22 | — | — | — | | |
| | | Outras especies de commercio (<i>Autres commerces</i>) | 1 | — | — | — | — | — | | |
| Força publica (<i>Force publique</i>) | | Exercito (<i>Armée de terre</i>) | Officiaes (<i>Officiers</i>) | — | — | — | — | — | — | |
| | | | Praças (<i>Soldats</i>) | — | — | — | — | — | — | |
| | | Armada (<i>Armée de mer</i>) | Officiaes (<i>Officiers</i>) | — | — | — | — | — | — | |
| | | | Praças (<i>Soldats</i>) | — | — | — | — | — | — | |
| Policia (<i>Police</i>) | Officiaes (<i>Officiers</i>) | — | — | — | — | — | — | | | |
| | Praças (<i>Soldats</i>) | — | — | — | — | — | — | | | |
| Bombeiros (<i>Pompiers</i>) | Officiaes (<i>Officiers</i>) | — | — | — | — | — | — | | | |
| | Praças (<i>Soldats</i>) | — | — | — | — | — | — | | | |
| Administração e profissões libe- raes (<i>Adminis- tration et pro- fessions libé- rales</i>) | Administração (<i>Adminis- tration</i>) | Publica (<i>Publique</i>) | Federal (<i>Service de la Fédération</i>) | — | 4 | 4 | — | 1 | 1 | |
| | | | Estadual (<i>Service des États</i>) | — | 3 | 3 | — | — | — | |
| | | | Municipal (<i>Service du Municipé</i>) | — | 1 | 1 | — | — | — | |
| Profissões libe- raes (<i>Profes- sions libérales</i>) | | Particular (<i>Privée</i>) | Religiosas (<i>Religieuses</i>) | — | — | — | — | — | — | |
| | | | Judiciarias (<i>Judiciaires</i>) | — | 1 | 1 | — | — | — | |
| | | | Medicas (<i>Médicales</i>) | — | — | — | — | — | — | |
| | | | Magisterio (<i>Enseignement</i>) | — | — | — | — | 1 | 1 | |
| | Sciencias, letras e artes (<i>Sciences, lettres et arts</i>) | — | 3 | 3 | — | — | — | | | |
| Diversas (<i>Divers</i>) | | Pessoas que vivem de suas rendas (<i>Personnes vivant de leurs revenus</i>) | Serviço domestico (<i>Travail domestique</i>) | — | 19 | 30 | 8 | 40 | 43 | |
| | | | Mal definidas (<i>Mal déterminées</i>) | — | 1 | 7 | 8 | — | — | |
| | | | Profissão não declarada e sem pro- fissão (<i>Profession inconnue et sans profession</i>) | 0 a 14 anos (<i>ans</i>) | 2 197 | — | 2 197 | 2 137 | — | 2 137 |
| | | | | 15 a 20 > > | 325 | — | 325 | 669 | — | 669 |
| | | | | 21 e + > > | — | 33 | 33 | — | 1 841 | 1 841 |
| TOTAL GERAL (Total général) | | | | 3 045 | 2 183 | 5 228 | 2 905 | 2 285 | 5 190 | |

População dos municípios do Estado do Mara

Population des municipes de l'État de Mara

(CONTINUA)

| PROFISSÕES PROFESSIONS | | | | MUNICIPIO DE MUNICIPE DE | | | | | | |
|--|--|--|--|--|-----------------------|---------------|-----------------------|-----------------------|--------------|---|
| | | | | HOMENS HOMMES | | | MULHERES FEMMES | | | |
| | | | | 0 a 20 anos ans | 21 e + anos ans | Total | 0 a 20 anos ans | 21 e + anos ans | Total | |
| Produção da matéria prima (<i>Production de la matière pre- mière</i>) | Exploração do solo e sub-solo (<i>Exploitation du sol et du sous- sol</i>) | Exploração do solo (<i>Exploita- tion du sol</i>) | Agricultura, etc (<i>Agriculture, etc</i>) . . | 1 429 | 4 224 | 5 653 | 752 | 2 335 | 3 087 | |
| | | | Criação (<i>Elevage</i>) | 9 | 47 | 56 | 2 | 5 | 7 | |
| Transformação e emprego da matéria prima (<i>Transformation et emploi de la matière pre- mière</i>) | Indústrias . . . (<i>Industries</i>) | Segundo a natureza da matéria prima (<i>D'après la nature de la matière première</i>) | Caça e pesca (<i>Chasse et pêche</i>) | — | — | — | — | — | — | |
| | | | Extracção de matérias minerais (<i>Extraction de matières minérales</i>) | Pedreiras (<i>Carrères</i>) | — | 1 | 1 | — | — | — |
| | | | | Minas, salinas, etc. (<i>Mines, salines, etc</i>) | — | — | — | — | — | — |
| | | | Textis (<i>Textiles</i>) | — | 1 | 1 | 2 | 3 | 5 | |
| | | | | Couros, pelles, etc. (<i>Cuirs, peaux, etc.</i>) | — | — | — | — | — | — |
| | | | Madeiras (<i>Bois</i>) | — | 2 | 2 | — | — | — | |
| | | | Metallurgia (<i>Métallurgie</i>). | 4 | 24 | 28 | — | — | — | |
| | | | Cerâmica (<i>Céramique</i>) | 2 | 12 | 14 | — | — | — | |
| | | | Productos químicos e analogos (<i>Produits chimiques et produits analogues</i>) | — | 3 | 3 | — | — | — | |
| | | | | Alimentação (<i>Alimentation</i>) | 4 | 3 | 7 | 1 | 2 | 3 |
| Vestuário e toucador (<i>Habillement et toilette</i>) | 22 | 94 | 116 | 88 | 281 | 369 | | | | |
| Mobiliário (<i>Ameublement</i>) | 1 | 10 | 11 | — | — | — | | | | |
| Edificação (<i>Bâtiment</i>) | 6 | 59 | 65 | — | — | — | | | | |
| Apparelhos de transporte (<i>Appareils de transport</i>) | — | 4 | 4 | — | — | — | | | | |
| Produção e transmissão de forças phy- sicas (<i>Production et transmission de forces physiques</i>) | — | 4 | 4 | — | — | — | | | | |
| Relat. ás sciencias, letras e artes In- dústrias de luxo (<i>Relat. aux sciences létres et arts Industries de luxe</i>) | 1 | 6 | 7 | 12 | 19 | 31 | | | | |
| Transportes (<i>Transports</i>) | Outras (<i>Autres</i>) | Marítimos e fluviaes (<i>Maritimes et par fleuves</i>) | 1 | 3 | 4 | — | — | — | | |
| | | Terrestres e aéreos (<i>Terrestres et aériens</i>) | 21 | 81 | 102 | — | — | — | | |
| | | Correios, telegraphos e telefones (<i>Postes, télégraphes et téléphones</i>) | — | 5 | 5 | — | — | — | | |
| Comercio.. (<i>Commerce</i>) | Bancos, cambio, seguro, comissões, etc. (<i>Banques, change, assurance, commissions, etc</i>) | — | 1 | 2 | 3 | — | — | | | |
| | | Comercio propriamente dito (<i>Commerce proprement dit</i>) | 25 | 144 | 169 | — | 2 | 2 | | |
| | | Outras especies de commercio (<i>Autres commerces</i>) | — | 1 | 1 | — | — | — | | |
| Força publica (<i>Force publique</i>) | Exercito (<i>Armée de terre</i>) | Officiaes (<i>Officiers</i>) | — | — | — | — | — | — | | |
| | | Praças (<i>Soldats</i>) | — | — | — | — | — | — | | |
| | | Armada (<i>Armée de mer</i>) | Officiaes (<i>Officiers</i>) | — | — | — | — | — | | |
| | | | Praças (<i>Soldats</i>) | — | — | — | — | — | | |
| Policia (<i>Police</i>) | Officiaes (<i>Officiers</i>) | — | — | — | — | — | | | | |
| | Praças (<i>Soldats</i>) | — | 1 | 1 | — | — | | | | |
| Bombeiros (<i>Pompiers</i>) | Officiaes (<i>Officiers</i>) | — | — | — | — | — | | | | |
| | Praças (<i>Soldats</i>) | — | — | — | — | — | | | | |
| Administração e profissões libe- raes (<i>Adminis- tration et profes- sions libérales</i>) | Administração (<i>Administration</i>) | Publica (<i>Publique</i>) | Federal (<i>Service de la Fédération</i>) | 1 | 13 | 14 | — | — | — | |
| | | | Estadual (<i>Service des États</i>) | — | 12 | 12 | — | 1 | 1 | |
| | | | Municipal (<i>Service du Municipè</i>) | — | 1 | 1 | — | — | — | |
| Particular (<i>Privée</i>) | 9 | 9 | 18 | — | — | — | | | | |
| Profissões libe- raes (<i>Profes- sions libérales</i>) | Religiosas (<i>Religieuses</i>). | Judiciarias (<i>Judiciaires</i>) | — | 3 | 3 | — | — | — | | |
| | | Médicas (<i>Médicales</i>) | — | 4 | 4 | — | 1 | 1 | | |
| | | Magisterio (<i>Enseignement</i>) | — | 1 | 1 | 1 | 3 | 4 | | |
| | | Sciencias, letras e artes (<i>Sciences, lettres et arts</i>) | 1 | 25 | 26 | — | — | — | | |
| | | Pessoas que vivem de suas rendas (<i>Personnes vivant de leurs revenus</i>) | — | 3 | 3 | — | — | — | | |
| Diversas (<i>Divers</i>) | Serviço domestico (<i>Travail domestique</i>) | Mal definidas (<i>Mal déterminées</i>) | 21 | 9 | 30 | 33 | 39 | 72 | | |
| | | Profissão não declarada e sem pro- fissão (<i>Profession inconnue et sans profession</i>) | 3 411 | — | 3 411 | 3 404 | — | 3 404 | | |
| | | 0 a 14 annos (<i>ans</i>) | 180 | — | 180 | 694 | — | 694 | | |
| 15 a 20 > > | — | — | — | — | — | — | | | | |
| 21 e + > > | — | 88 | 88 | — | 1 920 | 1 920 | | | | |
| TOTAL GERAL (Total général) | | | | 5 176 | 4 940 | 10 116 | 4 993 | 4 611 | 9 604 | |

nhão, por profissões, segundo o sexo e a idade

nhão, par professions, d'après le sexe et l'âge

ÇÃO — SUITE)

| COROATÁ | | | MUNICIPIO DE CURRALINHO | | | | | | | | |
|------------------|------------------|-------------|-------------------------|------------------|-------------|------------------|------------------|-------------|------------------|------------------|-------------|
| TOTAL TOTAL | | | HOMENS HOMMES | | | MULHERES FEMMES | | | TOTAL TOTAL | | |
| 0 a 20 annos ans | 21 e + annos ans | Total Total | 0 a 20 annos ans | 21 e + annos ans | Total Total | 0 a 20 annos ans | 21 e + annos ans | Total Total | 0 a 20 annos ans | 21 e + annos ans | Total Total |
| 2 181 | 6 559 | 8 740 | 484 | 1 483 | 1 967 | 165 | 333 | 498 | 649 | 1 816 | 2 465 |
| 11 | 52 | 63 | 3 | 25 | 28 | — | 2 | 2 | 3 | 27 | 30 |
| — | — | — | — | 9 | 9 | 1 | — | 1 | 1 | 9 | 10 |
| — | 1 | 1 | — | — | — | — | — | — | — | — | — |
| — | — | — | — | — | — | — | — | — | — | — | — |
| 2 | 4 | 6 | — | 1 | 1 | — | 6 | 6 | — | 7 | 7 |
| — | — | — | — | — | — | — | — | — | — | — | — |
| — | 2 | 2 | — | 1 | 1 | — | — | — | — | 1 | 1 |
| 4 | 24 | 28 | 2 | 5 | 7 | — | — | — | 2 | 5 | 7 |
| 2 | 12 | 14 | — | — | — | — | — | — | — | — | — |
| — | — | — | — | — | — | — | — | — | — | — | — |
| — | 3 | 3 | — | — | — | — | — | — | — | — | — |
| 5 | 5 | 10 | — | — | — | — | — | — | — | — | — |
| 110 | 375 | 485 | 5 | 32 | 37 | 48 | 141 | 189 | 53 | 173 | 226 |
| 1 | 10 | 11 | 4 | 2 | 6 | — | — | — | 4 | 2 | 6 |
| 6 | 59 | 65 | — | 34 | 34 | — | — | — | — | 34 | 34 |
| — | 4 | 4 | — | — | — | — | — | — | — | — | — |
| — | 4 | 4 | — | — | — | — | — | — | — | — | — |
| 13 | 25 | 38 | — | 3 | 3 | 3 | 6 | 9 | 3 | 9 | 12 |
| — | — | — | — | — | — | — | — | — | — | — | — |
| 1 | 3 | 4 | — | — | — | — | — | — | — | — | — |
| 21 | 81 | 102 | — | 1 | 1 | — | — | — | — | 1 | 1 |
| — | 5 | 5 | — | — | — | — | 1 | 1 | — | 1 | 1 |
| — | — | — | — | — | — | — | — | — | — | — | — |
| 1 | 2 | 3 | — | — | — | — | — | — | — | — | — |
| 25 | 146 | 171 | 22 | 46 | 68 | — | — | — | 22 | 46 | 68 |
| — | 1 | 1 | — | 1 | 1 | — | — | — | — | 1 | 1 |
| — | — | — | — | — | — | — | — | — | — | — | — |
| — | — | — | — | — | — | — | — | — | — | — | — |
| — | — | — | — | — | — | — | — | — | — | — | — |
| — | 1 | 1 | — | 1 | 1 | — | — | — | — | 1 | 1 |
| — | — | — | — | — | — | — | — | — | — | — | — |
| 1 | 13 | 14 | 1 | 8 | 9 | — | — | — | 1 | 8 | 9 |
| — | 13 | 13 | — | 1 | 1 | — | — | — | — | 1 | 1 |
| — | 1 | 1 | — | — | — | — | — | — | — | — | — |
| 9 | 9 | 18 | — | — | — | — | — | — | — | — | — |
| — | — | — | — | — | — | — | — | — | — | — | — |
| — | 3 | 3 | — | 1 | 1 | — | — | — | — | 1 | 1 |
| — | 5 | 5 | — | 1 | 1 | — | 1 | 1 | — | 2 | 2 |
| 1 | 4 | 5 | — | — | — | — | 2 | 2 | — | 2 | 2 |
| 1 | 25 | 26 | 1 | — | 1 | — | — | — | 1 | — | 1 |
| — | 3 | 3 | — | 6 | 6 | — | 1 | 1 | — | 7 | 7 |
| 54 | 48 | 102 | 9 | 6 | 15 | 22 | 27 | 49 | 31 | 33 | 64 |
| 31 | 41 | 72 | 18 | 19 | 37 | — | — | — | 18 | 19 | 37 |
| 6 815 | — | 6 815 | 1 717 | — | 1 717 | 1 725 | 815 | 1 725 | 3 442 | — | 3 442 |
| 874 | — | 874 | 237 | — | 237 | 492 | — | 492 | 729 | — | 729 |
| — | 2 008 | 2 008 | — | 38 | 38 | — | 1 377 | 1 377 | — | 1 415 | 1 415 |
| 10 169 | 9 551 | 19 720 | 2 503 | 1 724 | 4 227 | 2 456 | 1 897 | 4 353 | 4 959 | 3 621 | 8 580 |

População dos municípios do Estado do Mara
Population des municipes de l'Etat de Mara
(CONTINUA)

| PROFISSÕES PROFESSIONS | | | | MUNICIPIO DE MUNICIPE DE | | | | | |
|--|--|--|---|-----------------------------|-----------------------|----------------|-----------------------|-----------------------|----------------|
| | | | | HOMENS HOMMES | | | MULHERES FEMMES | | |
| | | | | 0 a 20 anos ans | 21 e + anos ans | Total Total | 0 a 20 anos ans | 21 e + anos ans | Total Total |
| Produção da matéria prima (<i>Production de la matière pre- mière</i>) | Exploração do solo e sub-solo (<i>Exploitation du sol et du sous- sol</i>) | Exploração do solo (<i>Exploita- tion du sol</i>) | Agricultura, etc. (<i>Agriculture, etc.</i>) | 595 | 3 467 | 4 062 | 72 | 534 | 606 |
| | | | Criação (<i>Élevage</i>) | 1 | 27 | 28 | — | 2 | 2 |
| | | | Caça e pesca (<i>Chasse et pêche</i>) | 419 | 1 100 | 1 519 | — | 8 | 8 |
| | | | Extracção de matérias minerais (<i>Extraction de matières minérales</i>) | — | — | — | — | — | — |
| | | | Pedreiras (<i>Carrères</i>) | — | — | — | — | — | — |
| | | | Minas, salinas, etc. (<i>Mines, salines, etc.</i>) | — | 1 | 1 | — | — | — |
| | | | Segundo a natureza da matéria prima (<i>D'après la nature de la matière première</i>) | — | 6 | 6 | — | 5 | 5 |
| | | | Textis (<i>Textiles</i>) | — | — | — | — | — | — |
| | | | Couros, pelles, etc. (<i>Cuir, peaux, etc.</i>) | 2 | 2 | 4 | — | — | — |
| | | | Madeiras (<i>Bois</i>) | — | 1 | 1 | — | — | — |
| | | | Metallurgia (<i>Métallurgie</i>) | 8 | 31 | 39 | — | — | — |
| | | | Cerâmica (<i>Céramique</i>) | — | — | — | — | — | — |
| | | | Produtos químicos e análogos (<i>Produits chimiques et produits analogues</i>) | — | — | — | — | — | — |
| | | | Alimentação (<i>Alimentation</i>) | 1 | 6 | 7 | — | 4 | 4 |
| | | | Vestuário e toucador (<i>Habillement et toilette</i>) | 31 | 91 | 122 | 14 | 89 | 103 |
| | | | Mobiliário (<i>Ameublement</i>) | 8 | 7 | 15 | — | — | — |
| | | | Edificação (<i>Bâtiment</i>) | 33 | 154 | 187 | — | — | — |
| | | | Produtos de transporte (<i>Appareils de transport</i>) | — | — | — | — | — | — |
| | | | Produção e transmissão de forças físicas (<i>Production et transmission de forces physiques</i>) | 2 | 4 | 6 | — | — | — |
| | | | Relat ás sciencias, letras e artes Indústrias de luxo (<i>Relat aux sciences lettres et arts Industries de luxe</i>) | 2 | 9 | 11 | 1 | 33 | 34 |
| | | | Outras (<i>Autres</i>) | — | 2 | 2 | — | — | — |
| | | | Marítimos e fluviaes (<i>Maritimes et par fleuves</i>) | 19 | 111 | 130 | — | — | — |
| | | | Terrestres e aéreos (<i>Terrestres et aériens</i>) | 1 | 3 | 4 | — | — | — |
| | | | Correios, telegraphos e telephones (<i>Postes, télégraphes et téléphones</i>) | — | 2 | 2 | — | — | — |
| | | | Bancos, cambio, seguro, commissões, etc. (<i>Banques change, assurance, commissions, etc.</i>) | 15 | 102 | 117 | — | — | — |
| | | | Comercio propriamente dito (<i>Commerce proprement dit</i>) | 23 | 163 | 186 | — | — | — |
| | | | Outras especies de commercio (<i>Autres commerces</i>) | — | 1 | 1 | — | — | — |
| | | | Exercito (<i>Armée de terre</i>) | — | — | — | — | — | — |
| | | | Officiaes (<i>Officiers</i>) | — | — | — | — | — | — |
| | | | Praças (<i>Soldats</i>) | — | — | — | — | — | — |
| | | | Armada (<i>Armée de mer</i>) | — | — | — | — | — | — |
| | | | Officiaes (<i>Officiers</i>) | — | — | — | — | — | — |
| | | | Praças (<i>Soldats</i>) | — | — | — | — | — | — |
| | | | Polícia (<i>Police</i>) | — | — | — | — | — | — |
| | | | Officiaes (<i>Officiers</i>) | — | — | — | — | — | — |
| | | | Praças (<i>Soldats</i>) | 3 | 9 | 12 | — | — | — |
| | | | Bombeiros (<i>Pompiers</i>) | — | — | — | — | — | — |
| | | | Officiaes (<i>Officiers</i>) | — | — | — | — | — | — |
| | | | Praças (<i>Soldats</i>) | — | — | — | — | — | — |
| | | | Administracão (<i>Administration</i>) | 1 | 15 | 16 | — | 1 | 1 |
| | | | Publica (<i>Publique</i>) | — | 10 | 10 | — | — | — |
| | | | Federal (<i>Service de la Fédération</i>) | — | 9 | 9 | — | — | — |
| | | | Estadual (<i>Service des États</i>) | — | 9 | 9 | — | — | — |
| | | | Municipal (<i>Service du Municipè</i>) | — | — | — | — | — | — |
| | | | Particular (<i>Privée</i>) | 2 | — | 2 | 3 | — | 3 |
| | | | Religiosas (<i>Religieuses</i>) | — | 2 | 2 | — | — | — |
| | | | Judiciarias (<i>Judiciatres</i>) | — | 5 | 5 | — | — | — |
| | | | Medicas (<i>Médicales</i>) | 3 | 2 | 5 | — | 8 | 3 |
| | | | Magisterio (<i>Enseignement</i>) | 3 | 10 | 13 | — | 5 | 5 |
| | | | Sciencias, letras e artes (<i>Sciences, lettres et arts</i>) | 5 | 47 | 52 | — | 1 | 1 |
| | | | Pessoas que vivem de suas rendas (<i>Personnes vivant de leurs revenus</i>) | — | 2 | 2 | — | — | — |
| | | | Serviço domestico (<i>Travail domestique</i>) | 41 | 21 | 62 | 54 | 174 | 228 |
| | | | Mal definidas (<i>Mal déterminées</i>) | 223 | 504 | 727 | 21 | 1 | 22 |
| | | | Profissão não declarada e sem profissão (<i>Profession inconnue et sans profession</i>) | 5 575 | — | 5 575 | 5 499 | — | 5 499 |
| | | | 0 a 14 annos (<i>ans</i>) | — | — | — | — | — | — |
| | | | 15 a 20 » » | 791 | — | 791 | 2 026 | — | 2 026 |
| | | | 21 e + » » | — | 206 | 206 | — | 5 696 | 5 696 |
| TOTAL GERAL (<i>Total générale</i>) | | | | 7 807 | 6 132 | 13 939 | 7 690 | 6 561 | 14 251 |

nhão, por profissões, segundo o sexo e a idade

nhão, par professions, d'après le sexe et l'âge

ÇÃO - SUITE)

| CURURUPÚ | | | MUNICÍPIO DE FLÔRES | | | | | | | | |
|----------|--------|--------|---------------------|--------|-------|----------|--------|-------|--------|--------|--------|
| TOTAL | | | HOMENS | | | MULHERES | | | TOTAL | | |
| 0 a 20 | 21 e + | Total | 0 a 20 | 21 e + | Total | 0 a 20 | 21 e + | Total | 0 a 20 | 21 e + | Total |
| anos | anos | Total | anos | anos | Total | anos | anos | Total | anos | anos | Total |
| 667 | 4 001 | 4 668 | 851 | 2 353 | 3 204 | 32 | 84 | 116 | 883 | 2 437 | 3 320 |
| 1 | 29 | 30 | 19 | 73 | 92 | 1 | — | 1 | 20 | 73 | 93 |
| 419 | 1 108 | 1 527 | 1 | 1 | 2 | — | — | — | 1 | 1 | 2 |
| — | — | — | — | — | — | — | — | — | — | — | — |
| — | 1 | 1 | — | — | — | — | — | — | — | — | — |
| — | 11 | 11 | — | 1 | 1 | 3 | 22 | 25 | 3 | 23 | 26 |
| 2 | 2 | 4 | — | 1 | 1 | — | — | — | — | 1 | 1 |
| — | 1 | 1 | — | 2 | 2 | — | — | — | — | 2 | 2 |
| 8 | 31 | 39 | 4 | 8 | 12 | — | — | — | 4 | 8 | 12 |
| — | — | — | — | — | — | — | — | — | — | — | — |
| 1 | 10 | 11 | — | 1 | 1 | — | — | — | — | 1 | 1 |
| 45 | 180 | 225 | 4 | 31 | 35 | 13 | 56 | 69 | 17 | 87 | 104 |
| 8 | 7 | 15 | 5 | 7 | 12 | — | — | — | 5 | 7 | 12 |
| 33 | 154 | 187 | 2 | 31 | 33 | — | — | — | 2 | 31 | 33 |
| — | — | — | — | 1 | 1 | — | — | — | — | 1 | 1 |
| 2 | 4 | 6 | — | 1 | 1 | — | — | — | — | 1 | 1 |
| 3 | 42 | 45 | — | 3 | 3 | — | 1 | 1 | — | 4 | 4 |
| — | 2 | 2 | — | 1 | 1 | 2 | — | 2 | 2 | 1 | 3 |
| 19 | 111 | 130 | — | 1 | 1 | — | — | — | — | 1 | 1 |
| 1 | 3 | 4 | — | 4 | 4 | — | — | — | — | 4 | 4 |
| — | 2 | 2 | — | 1 | 1 | — | 2 | 2 | — | 3 | 3 |
| 15 | 102 | 117 | — | 1 | 1 | — | — | — | — | 1 | 1 |
| 23 | 163 | 186 | 4 | 36 | 40 | — | 4 | 4 | 4 | 40 | 44 |
| — | 1 | 1 | — | 1 | 1 | — | — | — | — | 1 | 1 |
| — | — | — | — | 1 | 1 | — | — | — | — | 1 | 1 |
| — | — | — | — | — | — | — | — | — | — | — | — |
| — | — | — | — | — | — | — | — | — | — | — | — |
| 3 | 9 | 12 | — | — | — | — | — | — | — | — | — |
| — | — | — | — | — | — | — | — | — | — | — | — |
| 1 | 16 | 17 | — | 19 | 19 | — | — | — | — | 19 | 19 |
| — | 10 | 10 | — | 3 | 3 | — | — | — | — | 3 | 3 |
| — | 9 | 9 | — | 6 | 6 | — | — | — | — | 6 | 6 |
| 5 | — | 5 | 1 | 1 | 2 | — | — | — | 1 | 1 | 2 |
| — | 2 | 2 | — | — | — | — | — | — | — | — | — |
| — | 5 | 5 | — | 2 | 2 | — | — | — | — | 2 | 2 |
| 3 | 10 | 13 | — | 1 | 1 | — | 1 | 1 | — | 2 | 2 |
| 3 | 15 | 18 | — | 1 | 1 | 1 | 3 | 4 | 1 | 4 | 5 |
| 5 | 48 | 53 | — | 5 | 5 | — | — | — | — | 5 | 5 |
| — | 2 | 2 | — | 4 | 4 | — | 5 | 5 | — | 9 | 9 |
| 95 | 195 | 290 | 13 | 12 | 25 | 26 | 142 | 168 | 39 | 154 | 193 |
| 244 | 505 | 749 | — | 5 | 5 | — | — | — | — | 5 | 5 |
| 11 074 | — | 11 074 | 2 476 | — | 2 476 | 2 619 | — | 2 619 | 5 095 | — | 5 095 |
| 2 817 | — | 2 817 | 226 | — | 226 | 930 | — | 930 | 1 156 | — | 1 156 |
| — | 5 902 | 5 902 | — | 41 | 41 | — | 2 664 | 2 664 | — | 2 705 | 2 705 |
| 15 497 | 12.693 | 28 190 | 3.606 | 2 660 | 6 266 | 3 627 | 2 984 | 6 611 | 7 233 | 5 644 | 12 877 |

População dos municípios do Estado do Mara

Population des municipes de l'État de Mara

(CONTINUA)

| PROFISSÕES PROFESSIONS | | | MUNICIPIO DE MUNICIPE DE | | | | | | |
|--|--|--|--|---------------|--------|--------------------|---------------|--------|-------|
| | | | HOMENS HOMMES | | | MULHERES FEMMES | | | |
| | | | 0 a 20 ans | 21 e + ans | Total | 0 a 20 ans | 21 e + ans | Total | |
| Produção da matéria prima (<i>Production de la matière pre- mière</i>) | Exploração do solo e sub-solo (<i>Exploitation du sol et du sous- sol</i>) | Exploração do solo (Agricultura, etc. (<i>Agriculture, etc.</i>)) | 477 | 3 054 | 3 531 | 30 | 223 | 253 | |
| | | Exploração do solo (Criação (<i>Élevage</i>)) | 40 | 531 | 571 | 1 | 38 | 39 | |
| Transformação e emprego da matéria prima (<i>Transforma- tion et emploi de la matière pre- mière</i>) | Indústrias (<i>Industries</i>) | Extracção de matérias minerais (Pedreiras (<i>Carrrières</i>)) Minas, salinas, etc. (<i>Mines, salines, etc.</i>) | — | — | — | — | — | — | |
| | | Segundo a natureza da matéria prima (D'après la nature de la matière première) | — | — | — | — | — | — | |
| | | Textis (<i>Textiles</i>) | — | 1 | 1 | — | 4 | 4 | |
| | | Couros, pelles, etc. (<i>Cuir, peaux, etc.</i>) | — | — | — | — | — | — | |
| | | Madeiras (<i>Bois</i>) | — | 1 | 1 | — | — | — | |
| | | Metallurgia (<i>Métallurgie</i>) | — | 25 | 27 | — | — | — | |
| | | Cerâmica (<i>Céramique</i>) | — | 7 | 7 | — | — | — | |
| | | Productos químicos e analogos (<i>Pro- duits chimiques et produits analogues</i>) | — | — | — | — | — | — | |
| | | Alimentação (<i>Alimentation</i>) | — | 1 | 1 | — | — | — | |
| | | Vestuario e toucador (<i>Habillement et toilette</i>) | — | 6 | 75 | 81 | 13 | 137 | 150 |
| | | Mobiliário (<i>Ameublement</i>) | — | 5 | 80 | 85 | — | — | — |
| | | Edificação (<i>Bâtiment</i>) | — | — | — | — | — | — | — |
| | | Apparehos de transporte (<i>Appareils de transport</i>) | — | — | 4 | 4 | — | — | — |
| | | Produção e transmissão de forças físicas (<i>Production et transmission de forces physiques</i>) | — | — | 2 | 2 | — | — | — |
| | | Relat ás sciencias, letras e artes (<i>Relat. aux sciences lettres et arts Industries de luxe</i>) | — | — | 12 | 12 | 1 | 9 | 10 |
| Transportes (<i>Transports</i>) | Outras (<i>Autres</i>) | — | 1 | — | 1 | — | — | — | |
| | | Marítimos e fluviaes (<i>Maritimes et par fleuves</i>) | — | 3 | 14 | 17 | — | — | |
| | | Terrestres e aereos (<i>Terrestres et aériens</i>) | — | 1 | 6 | 7 | — | — | |
| Commerci... (<i>Commerce</i>) | Correios, telegraphos e telephones (<i>Postes, télégraphes et téléphones</i>) | — | 1 | 4 | 5 | — | 1 | 1 | |
| | | Bancos, cambio, seguro, commissões, etc. (<i>Banques, change, assurance, commissions, etc.</i>) | — | — | 4 | 4 | — | — | |
| | | Commercio propriamente dito (<i>Commerce proprement dit</i>) | — | 13 | 180 | 193 | 2 | 15 | 17 |
| Administração e profissões libe- raes (<i>Adminis- tration et profes- sions libérales</i>) | Outras especies de commercio (<i>Autres commerces</i>) | — | — | 1 | 1 | — | — | — | |
| | | Força publica (<i>Force publique</i>) | Exercito (<i>Armée de terre</i>) | — | — | — | — | — | — |
| | | | Armada (<i>Armée de mer</i>) | — | — | — | — | — | — |
| | | Policia (<i>Police</i>) | Officiaes (<i>Officiers</i>) | — | — | — | — | — | — |
| | | | Praças (<i>Soldats</i>) | — | — | — | — | — | — |
| | | Bombeiros (<i>Pompiers</i>) | Officiaes (<i>Officiers</i>) | — | — | — | — | — | — |
| Praças (<i>Soldats</i>) | — | | 1 | 5 | 6 | — | — | | |
| Administração (<i>Adminis- tration</i>) | Publica (<i>Publique</i>) | Federal (<i>Service de la Fédération</i>) | — | 14 | 14 | — | 1 | 1 | |
| | | Estadual (<i>Service des États</i>) | — | 9 | 9 | — | — | — | |
| | | Municipal (<i>Service du Municipie</i>) | — | 3 | 3 | — | — | — | |
| Particular (<i>Privée</i>) | — | — | 3 | 3 | — | — | — | | |
| Profissões libe- raes (<i>Profes- sions libérales</i>) | Religiosas (<i>Religieuses</i>) | — | — | 4 | 4 | — | — | — | |
| | | Judiciarias (<i>Judiciaires</i>) | — | 1 | 3 | 4 | — | 4 | 4 |
| | | Médicas (<i>Médicales</i>) | — | — | 9 | 9 | — | 5 | 5 |
| | | Magisterio, (<i>Enseignement</i>) | — | — | 5 | 5 | — | — | — |
| Diversas (<i>Divers</i>) | Sciencias, letras e artes (<i>Sciences, lettres et arts</i>) | — | — | 7 | 7 | — | 1 | 1 | |
| | | Pessoas que vivem de suas rendas (<i>Personnes vivant de leurs revenus</i>) | — | — | 7 | 7 | — | — | — |
| | | Serviço domestico (<i>Travail domestique</i>) | — | 13 | 23 | 36 | 22 | 55 | 77 |
| Mal definidas (<i>Mal déterminées</i>) | Profissão não declarada e sem pro- fissão (<i>Profession inconnue et sans profession</i>) | — | — | 15 | 42 | 57 | — | — | |
| | | — | — | 4 573 | — | 4 573 | 4 894 | — | 4 894 |
| | | — | — | 838 | — | 838 | 1 514 | — | 1 514 |
| | | — | — | — | 179 | 179 | — | 4 113 | 4 113 |
| TOTAL GERAL (<i>Total général</i>) | | | 5 990 | 4 309 | 10 299 | 6 477 | 4 606 | 11 083 | |

nhão, por profissões, segundo o sexo e a idade

nhão, par professions, d'après le sexe et l'âge
 ÇÃO—SUITE)

| GRAJAHÚ GRAJAHÚ | | | MUNICIPIO DE GUIMARÃES MUNICIPE DE GUIMARÃES | | | | | | | | |
|-----------------------|-----------------------|----------------|---|-----------------------|----------------|-----------------------|-----------------------|----------------|-----------------------|-----------------------|----------------|
| TOTAL TOTAL | | | HOMENS HOMMES | | | MULHERES FEMMES | | | TOTAL TOTAL | | |
| 0 a 20 anos ans | 21 e + anos ans | Total Total | 0 a 20 anos ans | 21 e + anos ans | Total Total | 0 a 20 anos ans | 21 e + anos ans | Total Total | 0 a 20 anos ans | 21 e + anos ans | Total Total |
| 507 | 3 277 | 3 784 | 589 | 3 233 | 3 822 | 152 | 809 | 961 | 741 | 4 042 | 4 783 |
| 41 | 569 | 610 | 5 | 43 | 48 | — | 1 | 1 | 5 | 44 | 49 |
| — | 1 | 1 | 192 | 792 | 984 | 11 | 41 | 52 | 203 | 833 | 1 036 |
| — | — | — | 36 | 186 | 222 | — | — | — | 36 | 186 | 222 |
| — | — | — | — | 5 | 5 | — | — | — | — | 5 | 5 |
| — | 5 | 5 | — | 5 | 5 | — | 5 | 5 | — | 10 | 10 |
| — | — | — | — | 6 | 6 | — | — | — | — | 6 | 6 |
| — | 1 | 1 | — | 14 | 14 | — | — | — | — | 14 | 14 |
| 2 | 25 | 27 | 11 | 47 | 58 | — | — | — | 11 | 47 | 58 |
| — | 7 | 7 | — | 2 | 2 | — | — | — | — | 2 | 2 |
| — | — | — | — | 2 | 2 | — | — | — | — | 2 | 2 |
| — | 1 | 1 | — | 3 | 3 | — | — | — | — | 3 | 3 |
| 19 | 212 | 231 | 45 | 170 | 215 | 10 | 87 | 97 | 55 | 257 | 312 |
| 5 | 80 | 85 | 3 | 31 | 34 | — | — | — | 3 | 31 | 34 |
| — | 4 | 4 | 18 | 314 | 332 | — | — | — | 18 | 314 | 332 |
| — | — | — | — | — | — | — | — | — | — | — | — |
| — | 2 | 2 | — | 3 | 3 | — | — | — | — | 3 | 3 |
| 1 | 21 | 22 | 7 | 25 | 32 | 3 | 10 | 13 | 10 | 35 | 45 |
| 1 | — | 1 | — | — | — | — | — | — | — | — | — |
| 3 | 14 | 17 | 15 | 121 | 136 | — | — | — | 15 | 121 | 136 |
| 1 | 6 | 7 | — | 1 | 1 | — | — | — | — | 1 | 1 |
| 1 | 5 | 6 | — | 2 | 2 | — | 1 | 1 | — | 3 | 3 |
| — | 4 | 4 | 1 | 25 | 26 | — | — | — | 1 | 25 | 26 |
| 15 | 195 | 210 | 5 | 95 | 100 | — | 5 | 5 | 5 | 100 | 105 |
| — | 1 | 1 | — | 1 | 1 | — | — | — | — | 1 | 1 |
| — | — | — | — | — | — | — | — | — | — | — | — |
| — | — | — | — | — | — | — | — | — | — | — | — |
| — | — | — | — | — | — | — | — | — | — | — | — |
| 1 | 5 | 6 | — | 2 | 2 | — | — | — | — | 2 | 2 |
| — | — | — | — | — | — | — | — | — | — | — | — |
| — | 15 | 15 | — | 16 | 16 | — | — | — | — | 16 | 16 |
| — | 9 | 9 | — | 3 | 3 | — | — | — | — | 3 | 3 |
| — | 3 | 3 | — | 4 | 4 | — | — | — | — | 4 | 4 |
| — | 3 | 3 | 4 | 3 | 7 | 2 | — | 2 | 6 | 3 | 9 |
| — | — | — | — | 3 | 3 | — | — | — | — | 3 | 3 |
| — | 4 | 4 | — | 6 | 6 | — | — | — | — | 6 | 6 |
| 1 | 7 | 8 | 2 | 6 | 8 | — | 3 | 3 | 2 | 9 | 11 |
| — | 14 | 14 | — | 6 | 6 | 3 | 22 | 25 | 3 | 28 | 31 |
| — | 5 | 5 | 4 | 11 | 15 | — | — | — | 4 | 11 | 15 |
| — | 8 | 8 | — | — | — | — | — | — | — | — | — |
| 35 | 78 | 113 | 18 | 48 | 66 | 30 | 121 | 151 | 48 | 169 | 217 |
| 15 | 42 | 57 | 22 | 63 | 85 | 5 | 8 | 13 | 27 | 71 | 98 |
| 9 467 | — | 9 467 | 4 311 | — | 4 311 | 4 242 | — | 4 242 | 8 553 | — | 8 553 |
| 2.352 | — | 2 352 | 639 | — | 639 | 1 329 | — | 1 329 | 1 968 | — | 1 968 |
| — | 4 292 | 4 292 | — | 167 | 167 | — | 4 735 | 4 735 | — | 4 902 | 4 902 |
| 12 467 | 8 915 | 21.382 | 5 927 | 5 464 | 11 391 | 5 787 | 5 848 | 11 635 | 11 714 | 11 312 | 23 026 |

População dos municípios do Estado do Mara

Population des municipes de l'État de Mara

(CONTINUA)

| PROFISSÕES PROFESSIONS | | | MUNICIPIO DE MUNICÍPE DE | | | | | | | |
|--|--|---|--|--|-------|--------------------|----------------|-------|---|---|
| | | | HOMENS HOMMES | | | MULHERES FEMMES | | | | |
| | | | 0 a 20 ans | 21 e + anos | Total | 0 a 20 ans | 21 e + anos | Total | | |
| Produção da matéria prima (<i>Production de la matière pre- mière</i>) | Exploração do solo e sub-solo (<i>Exploitation du sol et du sous- sol</i>) | Exploração do solo (Agricultura, etc) (<i>Agriculture, etc</i>) | 268 | 1 379 | 1 647 | 102 | 271 | 373 | | |
| | | Criação (Elevage) { Caça e pesca (<i>Chasse et pêche</i>) | 75 | 252 | 327 | — | — | — | | |
| Transformação e emprego da matéria prima (<i>Transformati- on et emploi de la matière pre- mière</i>) | Indústrias... (<i>Industries</i>) | Extracção de matérias minerais (Pedreiras (<i>Carridres</i>) Minas, salinas, etc (<i>Mines, salines, etc</i>)) | 1 | 5 | 6 | — | — | — | | |
| | | Segundo a natureza da matéria prima (D'après la nature de la matière première) | — | 1 | 1 | — | — | — | | |
| | | Textis (Textiles) | — | 1 | 1 | — | — | — | | |
| | | Couros, peles, etc (Cuir, peaux, etc) | — | 1 | 1 | — | — | — | | |
| | | Madeiras (Bois) | 3 | 3 | 3 | — | — | — | | |
| | | Metallurgia (Métallurgie) | 3 | 5 | 8 | — | — | — | | |
| | | Cerâmica (Céramique) | — | — | — | — | — | — | | |
| | | Productos químicos e analogos (Produits chimiques et produits analogues) | — | — | — | — | — | — | | |
| | | Alimentação (Alimentation) | — | 1 | 1 | — | — | — | | |
| | | Vestuario e tocador (Habillement et toilette) | 1 | 26 | 27 | 12 | 107 | 119 | | |
| Transportes... (<i>Transports</i>) | Segundo a aplicação da matéria prima (D'après l'application de la matière première) | Mobiliário (Ameublement) | — | 1 | 1 | — | — | — | | |
| | | Edificação (Bâtiment) | 6 | 63 | 69 | — | — | — | | |
| | | Apparelios de transporte (Appareils de transport) | — | — | — | — | — | — | | |
| | | Produção e transmissão de forças físicas (Production et transmission de forces physiques) | — | — | — | — | — | — | | |
| | | Relat ás sciencias letras e artes Indústrias de luxo (Relat aux sciences lettres et arts Industries de luxe) | — | 2 | 2 | — | 6 | 6 | | |
| | | Outras (Autres) | — | — | — | — | — | — | | |
| | | Comercio... (<i>Commerce</i>) | Maritimos e fluvias (Maritimes et par fleuves) | Terrestres e aereos (Terrestres et aériens) | 11 | 72 | 83 | — | — | — |
| | | | | Correios, telegraphos e telephones (Postes, télégraphes et téléphones) | — | — | — | — | — | — |
| | | | | Bancos, cambio, seguro, commissões, etc (Banques, change, assurance, commissions, etc) | 8 | 46 | 54 | 4 | 3 | 7 |
| | | Administração e profissões libe- raes (Adminis- tration et profes- sions libérales) | Comercio propriamente dito (Commerce proprement dit) | Outras especies de commercio (Autres commerces) . . . | — | — | — | — | — | — |
| Força publica (<i>Force publique</i>) | Exercito (Armée de terre) | | | — | — | — | — | — | — | |
| | Armada (Armée de mer) | | | — | — | — | — | — | — | |
| | Policia (Police) | | | — | — | — | — | — | — | |
| Administração (<i>Administration</i>) | Bombeiros (Pompiers) | | | Officiaes (Officiers) | — | — | — | — | — | — |
| | | | | Praças (Soldats) | — | — | — | — | — | — |
| | | | | Officiaes (Officiers) | — | — | — | — | — | — |
| Profissões libe- raes (Profes- sions libérales) | Federal (Service de la Fédération) | | | Praças (Soldats) | — | — | — | — | — | — |
| | | | | Publica (Publique) | 1 | 19 | 20 | — | — | — |
| | | | | Estadual (Service des Etats) | — | 5 | 5 | — | 1 | 1 |
| Diversas (<i>Divers</i>) | Municipal (Service du Municipé) | Particular (Privée) | — | 6 | 6 | — | — | — | | |
| | | Religiosas (Religieuses) | — | 1 | 1 | — | — | — | | |
| | | Judiciarias (Judiciaires) | — | — | — | — | — | — | | |
| Profissão não declarada e sem profissão (Profession inconnue et sans profession) | Medicas (Médicales) | Magisterio (Enseignement) | — | — | — | — | 1 | 1 | | |
| | | Sciencias, letras e artes (Sciences, lettres et arts) | 18 | 52 | 70 | 4 | 4 | 8 | | |
| | | Pessoas que vivem de suas rendas (Personnes vivant de leurs revenus) | — | 1 | 1 | — | — | — | | |
| TOTAL GERAL (Total général) | Serviço domestico (Travail domestique) | Mal definidas (Mal déterminées) | 1 | 11 | 12 | — | — | — | | |
| | | Profissão não declarada e sem profissão (Profession inconnue et sans profession) | 1 609 | — | 1 609 | 1 482 | — | 1 482 | | |
| | | 0 a 14 anos (ans) | 240 | — | 240 | 545 | — | 545 | | |
| TOTAL GERAL (Total général) | Mal definidas (Mal déterminées) | 15 a 20 » » | — | 44 | 44 | — | 1 762 | 1 762 | | |
| | | 21 e + » » | — | — | — | — | — | — | | |
| | | TOTAL GERAL (Total général) | 2 244 | 2 003 | 4 247 | 2 157 | 2 163 | 4 320 | | |

População dos municípios do Estado do Mara

Population des municipes de l'État de Mara

(CONTINUA)

| PROFISSÕES PROFESSIONS | | MUNICIPIO DE MUNICIPE DE | | | | | | | | |
|---|--|--|---|--|-----------------------|-----------------------|----------------|--------------|-----|---|
| | | HOMENS HOMMES | | | MULHERES FEMMES | | | | | |
| | | 0 a 20 anos ans | 21 e + anos ans | Total Total | 0 a 20 anos ans | 21 e + anos ans | Total Total | | | |
| Produção da matéria prima (<i>Production de la matière pre- mière</i>) | Exploração do solo e sub-solo (<i>Exploitation du sol et du sous- sol</i>) | Exploração do solo (Exploration de la terre) { Agricultura, etc. (<i>Agriculture, etc.</i>) | 1 010 | 3 705 | 4 715 | 577 | 1 855 | 2 432 | | |
| | | Exploração do solo (Exploration de la terre) { Criação (Élevage) | 13 | 41 | 54 | — | 4 | 4 | | |
| Transformação e emprego da matéria prima (<i>Transformation et emploi de la matière pre- mière</i>) | Indústrias . . . (<i>Industries</i>) | Extracção de matérias minerais (Extraction de matières minérales) { Pedreiras (Carrrières) | — | 1 | 1 | — | — | — | | |
| | | Extracção de matérias minerais (Extraction de matières minérales) { Minas, salinas, etc. (<i>Mines, salines, etc.</i>) | — | — | — | — | — | — | | |
| | | Segundo a natureza da matéria prima (D'après la nature de la matière première) | Textis (Textiles) | — | 1 | 1 | — | — | — | |
| | | | Couros, pelles, etc. (<i>Cuir, peaux, etc.</i>) | — | 2 | 2 | — | — | — | |
| | | | Madeiras (Bois) | — | 2 | 2 | — | — | — | |
| | | | Metallurgia (Métallurgie) | 5 | 38 | 43 | — | — | — | |
| | | Segundo a aplicação da matéria prima (D'après l'ap- plication de la matière première) | Cerâmica (Céramique) | — | 7 | 7 | — | — | — | |
| | | | Productos químicos e análogos (Pro- duits chimiques et produits analogues) | Alimentação (Alimentation) | — | 8 | 8 | — | — | — |
| | | | | Vestuário e tocador (<i>Habillement et toilette</i>) | 3 | 1 | 4 | — | 1 | 1 |
| | | | Mobiliário (Ameublement) | 41 | 123 | 164 | 28 | 76 | 104 | |
| Edificação (Bâtiment) | — | | 4 | 4 | — | — | — | | | |
| Apparelhos de transporte (<i>Appareils de transport</i>) | — | | 53 | 53 | — | — | — | | | |
| Outras (Autres) | Produção e transmissão de forças físicas (<i>Production et transmission de forces physiques</i>) | — | 1 | 1 | — | — | — | | | |
| | Relat ás sciencias, letras e artes (Industrias de luxo) (<i>Relat aux sciences lettres et arts Industries de luxe</i>) | 6 | 12 | 18 | 1 | 1 | 2 | | | |
| | — | — | 1 | 1 | — | — | — | | | |
| Transportes (<i>Transports</i>) | Marítimos e fluviais (<i>Maritimes et par fleuves</i>) | — | — | — | — | — | — | | | |
| | Terrestres e aéreos (<i>Terrestres et aériens</i>) | 2 | 15 | 17 | — | — | — | | | |
| | Correios, telegraphos e telefones (<i>Postes, télégraphes et téléphones</i>) | — | 8 | 8 | — | 2 | 2 | | | |
| Comercio . . . (<i>Commerce</i>) | Bancos, cambio, seguro, comissões, etc. (<i>Banques, change, assurance, commissions, etc.</i>) | 53 | 89 | 142 | 16 | 65 | 81 | | | |
| | Comercio propriamente dito (<i>Commerce proprement dit</i>) | 13 | 107 | 120 | 2 | 2 | 2 | | | |
| | Outras especies de commercio (<i>Autres commerces</i>) | — | — | — | — | — | — | | | |
| Administração e profissões libe- raes (Adminis- tration et profes- sions libérales) | Força publica (<i>Force publique</i>) | Exercito (<i>Armée de terre</i>) { Officiaes (Officiers) | — | — | — | — | — | — | | |
| | | Exercito (<i>Armée de terre</i>) { Praças (Soldats) | — | — | — | — | — | — | | |
| | | Armada (<i>Armée de mer</i>) { Officiaes (Officiers) | — | — | — | — | — | — | | |
| | | Armada (<i>Armée de mer</i>) { Praças (Soldats) | — | — | — | — | — | — | | |
| | | Polícia (<i>Police</i>) { Officiaes (Officiers) | 1 | 2 | 3 | — | — | — | | |
| Administração (<i>Administration</i>) | Pública (Publique) | Bombeiros (<i>Pompiers</i>) { Officiaes (Officiers) | — | — | — | — | — | — | | |
| | | Bombeiros (<i>Pompiers</i>) { Praças (Soldats) | — | — | — | — | — | — | | |
| | | Federal (<i>Service de la Fédération</i>) | — | 22 | 22 | — | 1 | 1 | | |
| | | Estadual (<i>Service des États</i>) | 1 | 5 | 6 | — | — | — | | |
| Profissões libe- raes (Profes- sions libérales) | Particular (Privée) | Municipal (<i>Service du Municipale</i>) | — | 3 | 3 | — | — | — | | |
| | | Religiosas (Religieuses) | — | 4 | 4 | — | — | — | | |
| | | Judiciarias (Judiciaires) | — | 3 | 3 | — | — | — | | |
| Diversas (<i>Divers</i>) | Pessoas que vivem de suas rendas (<i>Personnes vivant de leurs revenus</i>) | Médicas (Médicales) | — | 1 | 1 | — | 4 | 4 | | |
| | | Magisterio (<i>Enseignement</i>) | — | 2 | 2 | — | — | — | | |
| | | Sciencias, letras e artes (<i>Sciences, lettres et arts</i>) | — | 2 | 2 | — | 1 | 1 | | |
| | | Serviço domestico (<i>Travail domestique</i>) | 11 | 17 | 28 | 21 | 36 | 57 | | |
| | | Mal definidas (<i>Mal déterminées</i>) | 17 | 53 | 70 | 10 | 43 | 53 | | |
| Profissão não declarada e sem pro- fissão (<i>Profession inconnue et sans profession</i>) | 0 a 14 anos (ans) | — | 3 272 | — | 3 272 | 3 293 | — | 3 293 | | |
| | | 15 a 20 > | 194 | — | 194 | 810 | — | 810 | | |
| | | 21 e + > | — | 103 | 103 | — | 2 241 | 2 241 | | |
| TOTAL GERAL (Total général) | | | 4 642 | 4 436 | 9 078 | 4 756 | 4 332 | 9 088 | | |

População dos municípios do Estado do Mara

Population des municipes de l'État de Mara

(CONTINUA)

| PROFISSÕES PROFESSIONS | | | | MUNICIPIO DE MUNICÍPE DE | | | | | |
|--|--|---|---|-----------------------------|-----------------------|----------------|-----------------------|-----------------------|----------------|
| | | | | HOMENS HOMMES | | | MULHERES FEMMES | | |
| | | | | 0 a 20 anos ans | 21 e + anos ans | Total Total | 0 a 20 anos ans | 21 e + anos ans | Total Total |
| Produção da matéria prima (<i>Production de la matière pre- mière</i>) | Exploração do solo e sub-solo (<i>Exploitation du sol et du sous- sol</i>) | Exploração do solo (<i>Exploita- tion du sol</i>) | Agricultura, etc (<i>Agriculture, etc.</i>) | 238 | 1 167 | 1 405 | 29 | 80 | 109 |
| | | | Criação (<i>Élevage</i>) | 12 | 63 | 75 | — | 1 | 1 |
| Transformação e emprego da matéria prima (<i>Transformation et emploi de la matière pre- mière</i>) | Indústrias... (<i>Industries</i>) | Segundo a natureza da matéria prima (<i>D'après la nature de la matière première</i>) | Caça e pesca (<i>Chasse et pêche</i>) | 1 | — | 1 | — | — | — |
| | | | Extracção de matérias minerais (<i>Extraction de matières minérales</i>) | — | — | — | — | — | — |
| Administração e profissões libe- raes (<i>Adminis- tration et pro- fessions libé- rales</i>) | Administração (<i>Administra- tion</i>) | Particular (<i>Privée</i>) | Exercito (<i>Armée de terre</i>) | — | — | — | — | — | — |
| | | | Armada (<i>Armée de mer</i>) | — | — | — | — | — | — |
| Diversas (<i>Divers</i>) | Profissão não declarada e sem pro- fissão (<i>Profession inconnue et sans profession</i>) | 0 a 14 anos (<i>ans</i>) | — | 1 651 | — | 1 651 | 1 489 | — | 1 489 |
| | | | 15 a 20 > | 215 | — | 215 | 513 | — | 513 |
| Diversas (<i>Divers</i>) | Mal definidas (<i>Mal déterminées</i>) | 21 e + > | — | 67 | 67 | — | 1 599 | 1 599 | |
| | | | — | — | — | — | — | — | |
| TOTAL GERAL (<i>Total général</i>) | | | | 2 170 | 1 448 | 3 618 | 2 047 | 1 784 | 3 831 |

nhão, por profissões, segundo o sexo e a idade

nhão, par professions, d'après le sexe et l'âge

ÇÃO — SUITE)

| MACAPÁ MACAPÁ | | | MUNICIPIO DE MIRADOR MUNICIPE DE MIRADOR | | | | | | | | |
|------------------------|------------------------|----------------|---|------------------------|----------------|------------------------|------------------------|----------------|------------------------|------------------------|----------------|
| TOTAL TOTAL | | | HOMENS HOMMES | | | MULHERES FEMMES | | | TOTAL TOTAL | | |
| 0 a 20 annos ans | 21 e + annos ans | Total Total | 0 a 20 annos ans | 21 e + annos ans | Total Total | 0 a 20 annos ans | 21 e + annos ans | Total Total | 0 a 20 annos ans | 21 e + annos ans | Total Total |
| 267 | 1 247 | 1 514 | 429 | 2 296 | 2 725 | 10 | 94 | 104 | 439 | 2 390 | 2 829 |
| 12 | 64 | 76 | 10 | 224 | 234 | — | 13 | 13 | 10 | 237 | 247 |
| 1 | — | 1 | — | — | — | — | — | — | — | — | — |
| — | — | — | — | — | — | — | — | — | — | — | — |
| 1 | 60 | 61 | 2 | 2 | 4 | 2 | 42 | 44 | 4 | 44 | 48 |
| — | 1 | 1 | — | — | — | — | — | — | — | — | — |
| — | 9 | 9 | 2 | 7 | 9 | — | — | — | 2 | 7 | 9 |
| — | — | — | — | 2 | 2 | — | — | — | — | 2 | 2 |
| — | — | — | — | — | — | — | — | — | — | — | — |
| 13 | 57 | 70 | 4 | 30 | 34 | 50 | 218 | 268 | 54 | 248 | 302 |
| 1 | 1 | 2 | — | 32 | 32 | — | — | — | — | 32 | 32 |
| — | 22 | 22 | — | — | — | — | — | — | — | — | — |
| — | — | — | — | 4 | 4 | — | — | — | — | 4 | 4 |
| — | — | — | — | 1 | 1 | — | — | — | — | 1 | 1 |
| — | 1 | 1 | 1 | 1 | 2 | — | — | — | 1 | 1 | 2 |
| — | — | — | — | — | — | — | — | — | — | — | — |
| 1 | 9 | 10 | — | — | — | — | — | — | — | — | — |
| — | 1 | 1 | — | 1 | 1 | — | — | — | — | 1 | 1 |
| — | 3 | 3 | — | 3 | 3 | — | — | — | — | 3 | 3 |
| 1 | — | 1 | — | 1 | 1 | — | — | — | — | 1 | 1 |
| 24 | 30 | 54 | 7 | 37 | 44 | — | 2 | 2 | 7 | 39 | 46 |
| — | — | — | — | — | — | — | — | — | — | — | — |
| — | — | — | — | — | — | — | — | — | — | — | — |
| — | 2 | 2 | — | 4 | 4 | — | — | — | — | 4 | 4 |
| — | — | — | — | — | — | — | — | — | — | — | — |
| — | — | — | — | 5 | 5 | — | — | — | — | 5 | 5 |
| — | 3 | 3 | — | 5 | 5 | — | — | — | — | 5 | 5 |
| — | 1 | 1 | — | 1 | 1 | — | — | — | — | 1 | 1 |
| — | 1 | 1 | — | 1 | 1 | — | — | — | — | 1 | 1 |
| 1 | — | 1 | — | — | — | — | — | — | — | — | — |
| — | 1 | 1 | — | 1 | 1 | — | — | — | — | 1 | 1 |
| — | 1 | 1 | — | — | — | — | — | — | — | — | — |
| 1 | 6 | 7 | 1 | 1 | 1 | — | 2 | 2 | 1 | 2 | 3 |
| — | — | — | — | 1 | 1 | — | 2 | 2 | — | 3 | 3 |
| — | — | — | — | 4 | 4 | — | — | — | — | 4 | 4 |
| — | — | — | — | 1 | 1 | — | — | — | — | 1 | 1 |
| 10 | 10 | 20 | 4 | 2 | 6 | 9 | 35 | 44 | 13 | 37 | 50 |
| 16 | 37 | 53 | 3 | 15 | 18 | 2 | 4 | 6 | 5 | 19 | 24 |
| 3 140 | — | 3 140 | 3 070 | — | 3 070 | 3 025 | — | 3 025 | 6 095 | — | 6 095 |
| 728 | — | 728 | 570 | — | 570 | 1 020 | — | 1 020 | 1 590 | — | 1 590 |
| — | 1 666 | 1 666 | — | 132 | 132 | — | 2 777 | 2 777 | — | 2 909 | 2 909 |
| 4 217 | 3 232 | 7 449 | 4 103 | 2 813 | 6 916 | 4 118 | 3 189 | 7 307 | 8 221 | 6 002 | 14 223 |

População dos municípios do Estado do Mara

Population des municipes de l'État de Mara

(CONTINUA)

| PROFISSÕES PROFESSIONS | | MUNICIPIO DE MUNICIPE DE | | | | | | |
|--|--|---|---------------|----------------|--------------------|---------------|----------------|-------|
| | | HOMENS HOMMES | | | MULHERES FEMMES | | | |
| | | 0 a 20 ans | 21 e + ans | Total Total | 0 a 20 ans | 21 e + ans | Total Total | |
| Produção da matéria prima (<i>Production de la matière pre- mière</i>) | Exploração do solo e sub-solo (<i>Exploitation du sol et du sous- sol</i>) | Exploração do solo (Exploration du sol) { Agricultura, etc. (<i>Agriculture, etc.</i>) | 203 | 1 669 | 1 872 | 2 | 34 | 36 |
| | | { Criação (Élevage) | 7 | 179 | 186 | — | 3 | 3 |
| | | { Caça e pesca (<i>Chasse et pêche</i>) | 73 | 335 | 408 | — | 3 | 3 |
| | | Extracção de matérias minerais (Extraction de matières minérales) { Pedreiras (<i>Carrères</i>) | — | — | — | — | — | — |
| | | { Minas, salinas, etc. (<i>Mines, salines, etc.</i>) | — | 31 | 31 | — | — | — |
| Transformação e emprego da matéria prima (<i>Transformation et emploi de la matière pre- mière</i>) | Indústrias... (<i>Industries</i>) | Segundo a natureza da matéria prima (D'après la nature de la matière première) { Textis (<i>Textiles</i>) | — | — | — | 2 | 7 | 9 |
| | | { Couros, pelles, etc. (<i>Cuir, peaux, etc.</i>) | — | 6 | 6 | — | 1 | 1 |
| | | { Madeiras (<i>Bois</i>) | — | — | — | — | — | — |
| | | { Metallurgia (<i>Métallurgie</i>) | 10 | 25 | 35 | — | — | — |
| | | { Cerâmica (<i>Céramique</i>) | — | 6 | 6 | — | — | — |
| | | { Productos químicos e analogos (<i>Produits chimiques et produits analogues</i>) | — | 1 | 1 | — | — | — |
| | | { Alimentação (<i>Alimentation</i>) | — | 2 | 2 | — | 3 | 3 |
| | | { Vestuário e tocador (<i>Habillement et toilette</i>) | 4 | 68 | 72 | 23 | 83 | 106 |
| | | { Mobiliário (<i>Ameublement</i>) | 1 | 5 | 6 | — | — | — |
| | | { Edificação (<i>Bâtiment</i>) | 10 | 130 | 140 | — | — | — |
| Transportes .. (<i>Transports</i>) | Segundo a aplicação da matéria prima (D'après l'application de la matière première) | Apparelhos de transporte (<i>Appareils de transport</i>) | — | 1 | 1 | — | — | — |
| | | Produção e transmissão de forças físicas (<i>Production et transmission de forces physiques</i>) | — | — | — | — | — | — |
| | | Relat às sciencias, letras e artes. Indústrias de luxo (<i>Relat aux sciences lettres et arts. Industries de luxe.</i>) | — | 12 | 12 | 2 | 14 | 16 |
| | | Outras (<i>Autres</i>) | — | 1 | 1 | — | — | — |
| | | Maritimos e fluviaes (<i>Maritimes et par fleuves</i>) | 38 | 172 | 210 | — | — | — |
| | | Terrestres e aereos (<i>Terrestres et aériens</i>) | 4 | 5 | 9 | — | — | — |
| | | Correios, telegraphos e telephones (<i>Postes, télégraphes et téléphones</i>) | — | 1 | 1 | — | — | — |
| | | Bancos, cambio, seguro, commissões, etc (<i>Banques, change, assurance, commissions, etc.</i>) | 1 | 12 | 13 | — | 5 | 5 |
| | | Commercio propriamente dito (<i>Commerce proprement dit</i>) | 10 | 72 | 82 | — | 3 | 3 |
| | | Outras especies de commercio (<i>Autres commerces</i>) | — | — | — | — | — | — |
| Administração e profissões libe- raes (<i>Adminis- tration et profes- sions libérales</i>) | Força publica (<i>Force publique</i>) | Exercito (<i>Armée de terre</i>) { Officiaes (<i>Officiers</i>) | — | — | — | — | — | — |
| | | { Praças (<i>Soldats</i>) | — | — | — | — | — | — |
| | | Armada (<i>Armée de mer</i>) { Officiaes (<i>Officiers</i>) | — | — | — | — | — | — |
| | | { Praças (<i>Soldats</i>) | — | — | — | — | — | — |
| | | Polícia (<i>Police</i>) { Officiaes (<i>Officiers</i>) | — | — | — | — | — | — |
| | | { Praças (<i>Soldats</i>) | — | 2 | 2 | — | — | — |
| | | Bombeiros (<i>Pompiers</i>) { Officiaes (<i>Officiers</i>) | — | — | — | — | — | — |
| | | { Praças (<i>Soldats</i>) | — | — | — | — | — | — |
| | | Administração (Administração) { Publica (<i>Publique</i>) { Federal (<i>Service de la Fédération</i>) | — | 17 | 17 | — | — | — |
| | | { Estadual (<i>Service des États</i>) | — | 1 | 1 | — | — | — |
| { Municipal (<i>Service du Municipé</i>) | 1 | 5 | 6 | — | — | — | | |
| Particular (<i>Privée</i>) | — | 2 | 2 | — | — | — | | |
| Profissões libe- raes (<i>Profes- sions libérales</i>) | Religiosas (<i>Religieuses</i>) | Judiciarias (<i>Judiciaires</i>) | — | 2 | 2 | — | — | — |
| | | Médicas (<i>Médicales</i>) | — | — | — | — | 2 | 2 |
| | | Magisterio (<i>Enseignement</i>) | 1 | 2 | 3 | 1 | 9 | 10 |
| | | Sciencias, letras e artes (<i>Sciences, lettres et arts</i>) | — | 3 | 3 | — | — | — |
| | | Pessoas que vivem de suas rendas (<i>Personnes vivant de leurs revenus</i>) | — | 6 | 6 | — | 1 | 1 |
| Diversas | (Divers) | Serviço domestico (<i>Travail domestique</i>) | 4 | 5 | 9 | 6 | 18 | 24 |
| | | Mal definidas (<i>Mal déterminées</i>) | 15 | 77 | 92 | 2 | 3 | 5 |
| | | Profissão não declarada e sem profissão (<i>Profession inconnue et sans profession</i>) | 2 906 | — | 2 906 | 2 845 | — | 2 845 |
| | | { 0 a 14 annos (<i>ans</i>) | 498 | — | 498 | 917 | — | 917 |
| | | { 15 a 20 > > | — | 98 | 98 | — | 2 804 | 2.804 |
| { 21 e + > > | — | — | — | — | — | — | | |
| TOTAL GERAL (<i>Total général</i>) | | | 3 786 | 2 953 | 6 739 | 3 800 | 2 993 | 6 793 |

nhão, por profissões, segundo o sexo e a idade

nhão, par professions, d'après le sexe et l'âge
 ÇÃO - SUITE)

| MIRITIBA MIRITIBA | | | MUNICIPIO DE MONÇÃO MUNICIPE DE MONÇÃO | | | | | | | | |
|----------------------|---------------|----------------|---|---------------|----------------|--------------------|---------------|----------------|----------------|---------------|----------------|
| TOTAL TOTAL | | | HOMENS HOMMES | | | MULHERES FEMMES | | | TOTAL TOTAL | | |
| 0 a 20 ans | 21 e + ans | Total Total | 0 a 20 ans | 21 e + ans | Total Total | 0 a 20 ans | 21 e + ans | Total Total | 0 a 20 ans | 21 e + ans | Total Total |
| 205 | 1 703 | 1 908 | 507 | 2 282 | 2 789 | 254 | 741 | 995 | 761 | 3 023 | 3 784 |
| 7 | 182 | 189 | 12 | 69 | 81 | 2 | 5 | 7 | 14 | 74 | 88 |
| 73 | 338 | 411 | 10 | 42 | 52 | — | 1 | 1 | 10 | 43 | 53 |
| — | — | — | — | — | — | — | — | — | — | — | — |
| — | 31 | 31 | — | — | — | — | — | — | — | — | — |
| 2 | 7 | 9 | 2 | 1 | 3 | — | — | — | 2 | 1 | 3 |
| — | 7 | 7 | — | 2 | 2 | — | — | — | — | 2 | 2 |
| — | — | — | — | 4 | 4 | — | — | — | — | 4 | 4 |
| 10 | 25 | 35 | 5 | 25 | 30 | — | — | — | 5 | 25 | 30 |
| — | 6 | 6 | — | — | — | — | — | — | — | — | — |
| — | 1 | 1 | — | — | — | — | — | — | — | — | — |
| — | 5 | 5 | — | 2 | 2 | — | — | — | — | 2 | 2 |
| 27 | 151 | 178 | 17 | 74 | 91 | 49 | 231 | 280 | 66 | 305 | 371 |
| 1 | 5 | 6 | 2 | 4 | 6 | — | — | — | 2 | 4 | 6 |
| 10 | 130 | 140 | 12 | 37 | 99 | — | — | — | 12 | 87 | 99 |
| — | 1 | 1 | — | — | — | — | — | — | — | — | — |
| — | — | — | — | 2 | 2 | — | — | — | — | 2 | 2 |
| 2 | 26 | 28 | — | 5 | 5 | 6 | 10 | 16 | 6 | 15 | 21 |
| — | 1 | 1 | — | — | — | — | — | — | — | — | — |
| 38 | 172 | 210 | — | 1 | 1 | — | — | — | — | 1 | 1 |
| 4 | 5 | 9 | — | 4 | 4 | — | — | — | — | 4 | 4 |
| — | 1 | 1 | — | 14 | 14 | — | 1 | 1 | — | 15 | 15 |
| 1 | 17 | 18 | 10 | 22 | 32 | — | 7 | 7 | 10 | 29 | 39 |
| 10 | 75 | 85 | 8 | 78 | 86 | 1 | 3 | 4 | 9 | 81 | 90 |
| — | — | — | — | — | — | — | — | — | — | — | — |
| — | — | — | — | — | — | — | — | — | — | — | — |
| — | — | — | — | — | — | — | — | — | — | — | — |
| — | 2 | 2 | — | 1 | 1 | — | — | — | — | 1 | 1 |
| — | — | — | — | — | — | — | — | — | — | — | — |
| — | — | — | — | — | — | — | — | — | — | — | — |
| — | 17 | 17 | — | 19 | 19 | — | — | — | — | 19 | 19 |
| — | 1 | 1 | 1 | 7 | 8 | — | — | — | 1 | 7 | 8 |
| 1 | 5 | 6 | 1 | 8 | 9 | — | — | — | 1 | 8 | 9 |
| — | 2 | 2 | — | 1 | 1 | — | — | — | — | 1 | 1 |
| — | — | — | — | — | — | — | — | — | — | — | — |
| — | 2 | 2 | — | — | — | — | — | — | — | — | — |
| — | 2 | 2 | — | 2 | 2 | — | — | — | — | 2 | 2 |
| 2 | 11 | 13 | — | 2 | 2 | 4 | 5 | 9 | 4 | 7 | 11 |
| — | 3 | 3 | 1 | 2 | 3 | — | — | — | 1 | 2 | 3 |
| — | 7 | 7 | — | 1 | 1 | — | — | — | — | 1 | 1 |
| 10 | 23 | 33 | 8 | 11 | 19 | 5 | 20 | 25 | 13 | 31 | 44 |
| 17 | 80 | 97 | 15 | 19 | 34 | 7 | — | 7 | 22 | 19 | 41 |
| 5 751 | — | 5 751 | 2 016 | — | 2 016 | 2 116 | — | 2 116 | 4 132 | — | 4 132 |
| 1 415 | — | 1 415 | 288 | — | 288 | 588 | — | 588 | 876 | — | 876 |
| — | 2 902 | 2 902 | — | 99 | 99 | — | 1 950 | 1 950 | — | 2 049 | 2 049 |
| 7 586 | 5 946 | 13 532 | 2 915 | 2 890 | 5 805 | 3 032 | 2 974 | 6 006 | 5 947 | 5 864 | 11 811 |

População dos municípios do Estado do Mara

Population des municipes de l'État de Mara

(CONTINUA)

| PROFISSÕES PROFESSIONS | | MUNICIPIO DE MUNICIPE DE | | | | | | | |
|--|--|--|--|----------------|--------------------|---------------|----------------|-----|---|
| | | HOMENS HOMMES | | | MULHERES FEMMES | | | | |
| | | 0 a 20 ans | 21 e + ans | Total Total | 0 a 20 ans | 21 e + ans | Total Total | | |
| Produção da matéria prima (<i>Production de la matière pre- mière</i>) | Exploração do solo e sub-solo (<i>Exploitation du sol et du sous- sol</i>) | Exploração do solo (Agricultura, etc. (Agriculture, etc.) ... | 194 | 654 | 848 | 5 | 10 | 15 | |
| | | Criação (Elevage) | 8 | 72 | 80 | 1 | 2 | 3 | |
| | | Caça e pesca (Chasse et pêche) | — | — | — | — | — | — | |
| Transformação e emprego da matéria prima (<i>Transformation et emploi de la matière pre- mière</i>) | Indústrias .. (<i>Industries</i>) | Extracção de matérias minerais (Pedreiras (Carrières) Minas, salinas, etc (Mines, salines, etc) | — | — | — | — | — | — | |
| | | Segundo a natureza da matéria prima (D'après la nature de la matière première) | — | 1 | 1 | — | 18 | 18 | |
| | | Textis (Textiles) | — | — | — | — | — | — | |
| | | Couros, pelles, etc. (Cuir, peaux, etc.) | — | — | — | — | — | — | |
| | | Madeiras (Bois) | — | 1 | 1 | — | — | — | |
| | | Metallurgia (Métallurgie) | 3 | 6 | 9 | — | — | — | |
| | | Cerâmica (Céramique) | 1 | 4 | 5 | — | — | — | |
| | | Productos químicos e analogos (Produits chimiques et produits analogues) | — | — | — | — | — | — | |
| | | Alimentação (Alimentation) | — | — | — | — | — | — | |
| | | Vestuário e tocador (Habillement et toilette) | 6 | 19 | 25 | 19 | 63 | 82 | |
| Administração e profissões libe- raes (Adminis- tration et profes- sions libérales) | Administração (Administration) | Mobiliário (Ameublement) | — | 1 | 1 | — | — | — | |
| | | Edificação (Bâtiment) | — | 23 | 23 | — | — | — | |
| | | Apparelhos de transporte (Appareils de transport) | — | — | — | — | — | — | |
| | | Produção e transmissão de forças físicas (Production et transmission de forces physiques) | — | 1 | 1 | — | — | — | |
| | | Relat. ás sciencias, letras e artes Industrias de luxo (Relat aux sciences lettres et arts Industries de luxe) | — | 4 | 4 | 23 | 48 | 71 | |
| | | Outras (Autres) | — | — | — | — | — | — | |
| | | Transportes (Transports) | Marítimos e fluviaes (Maritimes et par fleuves) | — | 3 | 3 | — | — | — |
| | | | Terrestres e aéreos (Terrestres et aériens) | — | — | — | — | — | — |
| | | | Correios, telegraphos e telefones (Postes, télégraphes et téléphones) | — | 1 | 1 | — | — | — |
| | | Comercio .. (Commerce) | Bancos, cambio, seguro comissões, etc (Banques, change, assurance, commissions, etc) | — | — | — | — | — | — |
| Comercio propriamente dito (Commerce proprement dit) | 6 | | 37 | 43 | 7 | 7 | — | | |
| Outras especies de commercio (Autres commerces) | — | | — | — | — | — | — | | |
| Força publica (Force publique) | Exercito (Armée de terre) | — | — | — | — | — | — | | |
| | Armada (Armée de mer) | — | — | — | — | — | — | | |
| | Policia (Police) | Officiaes (Officiers) | — | — | — | — | — | — | |
| | | Praças (Soldats) | — | — | — | — | — | — | |
| | Bombeiros (Pompiers) | — | — | — | — | — | — | | |
| Diversas (Divers) | Administração (Administration) | Publica (Publique) | — | 3 | 3 | — | — | — | |
| | | Federal (Service de la Fédération) | — | 4 | 4 | — | — | — | |
| | | Municipal (Service du Municipipe) | — | 3 | 3 | — | — | — | |
| | Particular (Privée) | — | 1 | 1 | — | — | — | | |
| | Profissões libe- raes (Profes- sions libérales) | Religiosas (Religieuses) | — | — | — | — | — | — | |
| | | Judiciarias (Judiciaires) | — | 1 | 1 | — | — | — | |
| | | Medicas (Médicales) | — | — | — | — | 1 | 1 | |
| | | Magisterio (Enseignement) | — | — | — | — | 1 | 1 | |
| | Sciencias, letras e artes (Sciences, lettres et arts) | — | — | — | — | — | — | | |
| | Pessoas que vivem de suas rendas (Personnes vivant de leurs revenus) | Serviço domestico (Travail domestique) | 1 | 1 | 2 | 6 | 3 | 9 | |
| Mal definidas (Mal déterminées) | | 9 | 19 | 28 | — | — | — | | |
| Profissão não declarada e sem profissão (Profession inconnue et sans profession) | | 0 a 14 annos (ans) | 974 | — | 974 | 965 | — | 965 | |
| | | 15 a 20 > | 137 | — | 137 | 304 | — | 304 | |
| | | 21 e + > | — | 31 | 31 | — | 814 | 814 | |
| TOTAL GERAL (Total général) | | 1 339 | 890 | 2 229 | 1 323 | 967 | 2 290 | | |

nhão, por profissões, segundo o sexo e a idade

nhão, par professions, d'après le sexe et l'âge
 ÇÃO - SUITE)

| NOVA YORK NOVA YORK | | | MUNICIPIO DE PAÇO DO LUMIAR MUNICIPE DE PAÇO DO LUMIAR | | | | | | | | |
|------------------------|----------------|----------------|---|----------------|----------------|--------------------|----------------|----------------|----------------|----------------|----------------|
| TOTAL TOTAL | | | HOMENS HOMMES | | | MULHERES FEMMES | | | TOTAL TOTAL | | |
| 0 a 20 anos | 21 e + anos | Total Total | 0 a 20 anos | 21 e + anos | Total Total | 0 a 20 anos | 21 e + anos | Total Total | 0 a 20 anos | 21 e + anos | Total Total |
| 199 | 564 | 863 | 246 | 1 023 | 1 269 | 5 | 13 | 18 | 251 | 1 036 | 1 287 |
| 9 | 74 | 83 | 1 | 1 | 1 | — | 1 | 1 | 1 | 1 | 2 |
| — | — | — | 192 | 390 | 582 | — | 3 | 3 | 192 | 393 | 585 |
| — | — | — | — | — | — | — | — | — | — | — | — |
| — | 19 | 19 | — | — | — | — | — | — | — | — | — |
| — | — | — | — | — | — | — | — | — | — | — | — |
| — | 1 | 1 | — | — | — | — | — | — | — | — | — |
| 3 | 6 | 9 | 1 | 9 | 10 | — | — | — | — | — | — |
| 1 | 4 | 5 | — | — | — | — | — | — | 1 | 9 | 10 |
| — | — | — | — | — | — | — | — | — | — | — | — |
| — | — | — | 1 | 1 | 1 | — | — | — | — | 1 | 1 |
| — | — | — | — | 2 | 3 | — | — | — | 1 | 2 | 3 |
| 25 | 82 | 107 | 4 | 18 | 22 | 8 | 35 | 43 | 12 | 53 | 65 |
| — | 1 | 1 | — | — | — | — | — | — | — | — | — |
| — | 23 | 23 | 6 | 58 | 64 | — | — | — | 6 | 58 | 64 |
| — | — | — | — | — | — | — | — | — | — | — | — |
| — | 1 | 1 | — | — | — | — | — | — | — | — | — |
| 23 | 52 | 75 | — | 2 | 2 | — | 1 | 1 | — | 3 | 3 |
| — | — | — | — | — | — | — | — | — | — | — | — |
| — | 3 | 3 | 2 | 3 | 5 | — | — | — | 2 | 3 | 5 |
| — | — | — | — | — | — | — | — | — | — | — | — |
| — | 1 | 1 | — | 1 | 1 | — | — | — | — | 1 | 1 |
| — | — | — | — | — | — | — | — | — | — | — | — |
| 6 | 44 | 50 | 3 | 36 | 39 | — | 1 | 1 | 3 | 37 | 40 |
| — | — | — | — | — | — | — | — | — | — | — | — |
| — | — | — | — | — | — | — | — | — | — | — | — |
| — | — | — | — | 1 | 1 | — | — | — | — | 1 | 1 |
| — | — | — | — | — | — | — | — | — | — | — | — |
| — | 3 | 3 | — | — | — | — | — | — | — | — | — |
| — | 4 | 4 | — | 23 | 23 | — | — | — | — | 23 | 23 |
| — | 3 | 3 | — | 1 | 1 | — | — | — | — | 1 | 1 |
| — | 1 | 1 | 3 | — | 3 | — | — | — | 3 | — | 3 |
| — | — | — | — | — | — | — | — | — | — | — | — |
| — | 1 | 1 | — | — | — | — | — | — | — | — | — |
| — | 1 | 1 | — | 1 | 1 | — | — | — | — | 1 | 1 |
| — | 1 | 1 | — | 1 | 1 | — | — | 5 | — | 6 | 6 |
| — | — | — | — | 3 | 3 | — | — | 1 | — | 4 | 4 |
| — | — | — | — | 4 | 4 | — | — | 1 | — | 5 | 5 |
| 7 | 4 | 11 | — | 1 | 1 | 3 | 3 | 6 | 3 | 4 | 7 |
| 9 | 19 | 28 | 34 | 69 | 103 | — | — | — | 34 | 69 | 103 |
| 1 939 | — | 1 939 | 1 237 | — | 1 237 | 1 374 | — | 1 374 | 2 611 | — | 2 611 |
| 441 | — | 441 | 165 | — | 165 | 497 | — | 497 | 662 | — | 662 |
| — | 845 | 845 | — | 26 | 26 | — | 1 635 | 1 635 | — | 1 661 | 1 661 |
| 2 662 | 1 857 | 4 519 | 1 895 | 1 673 | 3 568 | 1 887 | 1 699 | 3 586 | 3 782 | 3 372 | 7 154 |

População dos municípios do Estado do Mara

Population des municipes de l'État de Mara

(CONTINUA)

| PROFISSÕES PROFESSIONS | | MUNICIPIO DE MUNICIPÉ DE | | | | | | |
|--|--|--|------------------------------------|-------|--------------------|---------------|-------|-------|
| | | HOMENS HOMMES | | | MULHERES FEMMES | | | |
| | | 0 a 20 ans | 21 e + ans | Total | 0 a 20 ans | 21 e + ans | Total | |
| Produção da matéria prima (<i>Production de la matière pre- mière</i>) | Exploração do solo e sub-solo (<i>Exploitation du sol et du sous- sol</i>) | Exploração do solo (Exploration du sol) { Agricultura, etc (Agriculture, etc.) .. | 618 | 2 246 | 2 864 | 11 | 19 | 30 |
| | | { Criação (Élevage) Caça e pesca (Chasse et pêche) . | 8 | 88 | 96 | — | 1 | 1 |
| Transformação e emprego da matéria prima (<i>Transformation et emploi de la matière pre- mière</i>) | Indústrias... (<i>Industries</i>) | Extracção de matérias minerais (Extraction de matières minérales) { Pedreiras (Carrières) Minas, salinas, etc. (Mines, salines, etc) | — | — | — | — | — | — |
| | | Segundo a natureza da matéria prima (D'après la nature de la matière première) { Textis (Textiles) | — | 2 | 2 | 3 | 43 | 46 |
| | | { Couros, peles, etc. (Cuir, peaux, etc) | — | — | — | — | — | — |
| | | { Madeiras (Bois) | — | 10 | 10 | — | — | — |
| | | { Metalurgia (Métallurgie) | — | 1 | 1 | — | — | — |
| | | { Cerâmica (Céramique) | — | — | — | — | — | — |
| | | Productos químicos e analogos (Produits chimiques et produits analogues) | — | — | — | — | — | — |
| | | Alimentação (Alimentation) | — | — | — | — | — | — |
| | | Vestuário e toucador (Habillement et toilette) | — | 25 | 25 | 7 | 59 | 66 |
| | | Mobiliário (Ameublement) | — | 2 | 2 | — | — | — |
| | | Edificação (Bâtiment) | — | 16 | 16 | — | — | — |
| | | Apparelhos de transporte (Appareils de transport) | — | — | — | — | — | — |
| Produção e transmissão de forças físicas (Production et transmission de forces physiques) | — | — | — | — | — | — | | |
| Relat ás sciencias letras e artes (Relat aux sciences lettres et arts. Industries de luxe) | 4 | 3 | 7 | 65 | 106 | 171 | | |
| Transportes .. (<i>Transports</i>) | Outras (Autres) | Marítimos e fluviaes (Maritimes et par fleuves) | — | — | — | — | — | — |
| | | Terrestres e aereos (Terrestres et aériens) | 2 | 1 | 3 | — | — | — |
| | | Correios, telegraphos e telephones (Postes, télégraphes et téléphones) | — | 1 | 1 | — | — | — |
| Commercio... (<i>Commerce</i>) | Bancos, cambio, seguro, commissões, etc. (Banques, change, assurance, commissions, etc) | Commercio propriamente dito (Commerce proprement dit) | 2 | 25 | 27 | — | — | — |
| | | Outras especies de commercio (Autres commerces) | — | — | — | — | — | — |
| Administração e profissões libe- raes (Adminis- tration et pro- fessions libé- rales) | Força publica (<i>Force publique</i>) | Exercito (Armée de terre) { Officiaes (Officiers) Praças (Soldats) | — | 1 | 1 | — | — | — |
| | | Armada (Armée de mer) { Officiaes (Officiers) | — | — | — | — | — | — |
| | | { Praças (Soldats) | — | — | — | — | — | — |
| | | Polícia (Police) { Officiaes (Officiers) | — | 3 | 3 | — | — | — |
| { Praças (Soldats) | — | — | — | — | — | — | | |
| Administração (<i>Administration</i>) | Pública (Publique) { Federal (Service de la Fédération) Estadual (Service des États) Municipal (Service du Municipè) | — | — | 7 | 7 | — | — | — |
| | | Particular (Privée) | 1 | 1 | 2 | — | — | — |
| | | Profissões libe- raes (Profes- sions libérales) | Religiosas (Religieuses) | 1 | 1 | — | — | — |
| Judiciarias (Judiciaires) | 2 | 2 | — | — | — | — | | |
| Medicas (Médicales) | 3 | 3 | 1 | 1 | 2 | — | | |
| Magisterio (Enseignement) | 4 | 4 | — | — | — | — | | |
| Sciencias, letras e artes (Sciences, lettres et arts) | 4 | 4 | — | — | — | — | | |
| Diversas | Pessoas que vivem de suas rendas (Personnes vivant de leurs revenus) | — | 1 | 1 | — | — | — | |
| | | Serviço domestico (Travail domestique) | — | 3 | 3 | 13 | 8 | 21 |
| | | Mal definidas (Mal déterminées) | 10 | 18 | 28 | — | — | — |
| | | Profissão não declarada e sem pro- fissão (Profession inconnue et sans profession) { 0 a 14 annos (ans) | 2 741 | — | 2 741 | 2 736 | — | 2 736 |
| { 15 à 20 » » | 325 | — | 325 | 856 | — | 856 | | |
| { 21 e + » » | — | 41 | 41 | — | 2 277 | 2 277 | | |
| TOTAL GERAL (Total général) | | | 3 711 | 2 505 | 6 216 | 3 692 | 2 514 | 6 206 |

nhão, por profissões, segundo o sexo e a idade

nhão, par professions, d'après le sexe et l'âge
 ÇÃO - SUITE)

| PASSAGEM FRANCA PASSAGEM FRANCA | | | MUNICIPIO DE PASTOS BONOS MUNICIPE DE PASTOS BONOS | | | | | | | | |
|------------------------------------|------------------------|----------------|---|------------------------|----------------|------------------------|------------------------|----------------|------------------------|------------------------|----------------|
| TOTAL TOTAL | | | HOMENS HOMMES | | | MULHERES FEMMES | | | TOTAL TOTAL | | |
| 0 a 20 annos ans | 21 e + annos ans | Total Total | 0 a 20 annos ans | 21 e + annos ans | Total Total | 0 a 20 annos ans | 21 e + annos ans | Total Total | 0 a 20 annos ans | 21 e + annos ans | Total Total |
| 629 | 2 265 | 2 894 | 345 | 1 793 | 2 138 | 13 | 48 | 61 | 358 | 1 841 | 2 199 |
| 8 | 89 | 97 | 2 | 80 | 82 | — | 4 | 4 | 2 | 84 | 86 |
| — | — | — | — | 2 | 2 | — | — | — | — | 2 | 2 |
| — | — | — | — | — | — | — | — | — | — | — | — |
| 3 | 45 | 48 | — | 1 | 1 | 3 | 42 | 45 | 3 | 43 | 46 |
| — | — | — | — | — | — | — | — | — | — | — | — |
| — | 10 | 10 | — | 5 | 5 | — | — | — | — | 5 | 5 |
| — | 1 | 1 | — | 2 | 2 | — | — | — | — | 2 | 2 |
| — | — | — | — | — | — | — | — | — | — | — | — |
| 7 | 84 | 91 | 2 | 30 | 32 | 32 | 121 | 153 | 34 | 151 | 185 |
| — | 2 | 2 | — | 2 | 2 | — | — | — | — | 2 | 2 |
| — | 16 | 16 | 3 | 13 | 16 | — | — | — | 3 | 13 | 16 |
| — | — | — | — | 1 | 1 | — | — | — | — | 1 | 1 |
| — | — | — | — | — | — | — | — | — | — | — | — |
| 69 | 109 | 178 | 2 | 2 | 4 | 5 | 13 | 18 | 7 | 15 | 22 |
| — | — | — | — | — | — | — | — | — | — | — | — |
| 2 | 1 | 3 | — | 1 | 1 | — | — | — | — | 1 | 1 |
| — | 1 | 1 | — | 4 | 4 | — | — | — | — | 4 | 4 |
| — | — | — | — | — | — | — | — | — | — | — | — |
| 2 | 25 | 27 | 4 | 35 | 39 | — | 3 | 3 | 4 | 38 | 42 |
| — | — | — | — | 4 | 4 | — | — | — | — | 4 | 4 |
| — | 1 | 1 | — | — | — | — | — | — | — | — | — |
| — | — | — | — | — | — | — | — | — | — | — | — |
| — | 3 | 3 | — | — | — | — | — | — | — | — | — |
| — | — | — | — | — | — | — | — | — | — | — | — |
| — | 7 | 7 | — | 15 | 15 | — | — | — | — | 15 | 15 |
| — | — | — | — | 3 | 3 | — | — | — | — | 3 | 3 |
| — | — | — | — | 3 | 3 | — | — | — | — | 3 | 3 |
| 1 | 1 | 2 | — | 1 | 1 | — | — | — | — | 1 | 1 |
| — | 1 | 1 | — | — | — | — | — | — | — | — | — |
| — | 2 | 2 | — | 8 | 8 | — | — | — | — | 8 | 8 |
| 1 | 4 | 5 | — | 2 | 2 | — | 2 | 2 | — | 4 | 4 |
| — | 4 | 4 | 1 | 7 | 8 | — | — | — | 1 | 7 | 8 |
| — | 1 | 1 | — | — | — | — | — | — | — | — | — |
| 13 | 11 | 24 | 10 | 4 | 14 | 13 | 16 | 29 | 23 | 20 | 43 |
| 10 | 18 | 28 | 1 | 7 | 8 | — | — | — | 1 | 7 | 8 |
| 5 477 | — | 5 477 | 2 159 | — | 2 159 | 2 260 | — | 2 260 | 4 419 | — | 4 419 |
| 1 181 | — | 1 181 | 416 | — | 416 | 767 | — | 767 | 1 183 | — | 1 183 |
| — | 2 318 | 2 318 | — | 61 | 61 | — | 2 082 | 2 082 | — | 2 143 | 2 143 |
| 7 403 | 5.019 | 12 422 | 2.945 | 2 086 | 5 031 | 3 093 | 2 331 | 5 424 | 6 038 | 4 417 | 10 455 |

População dos municípios do Estado do Mara

Population des municipes de l'Etat de Mara

(CONTINUA)

| PROFISSÕES PROFESSIONS | | MUNICIPIO DE MUNICIPE DE | | | | | | | | | |
|--|--|--|---|--|--------------------------------------|---------------|-------|-----|-------|---|---|
| | | HOMENS HOMMES | | | MULHERES FEMMES | | | | | | |
| | | 0 a 20 ans | 21 e + ans | Total | 0 a 20 ans | 21 e + ans | Total | | | | |
| Produção da matéria prima (<i>Production de la matière pre- mière</i>) | Exploração do solo e sub-solo (<i>Exploitation du sol et du sous- sol</i>) | Exploração do solo (Agricultura, etc. (<i>Agriculture, etc.</i>)) | 855 | 3 794 | 4 649 | 196 | 666 | 862 | | | |
| | | Criação (<i>Élevage</i>) | — | 9 | 9 | — | — | — | | | |
| | | Caça e pesca (<i>Chasse et pêche</i>) | 1 | 1 | 2 | — | — | — | | | |
| | | Extracção de matérias minerais (<i>Extraction de matières minérales</i>) | Pedreiras (<i>Carrières</i>) | — | 1 | 1 | — | — | — | | |
| | | | Minas, salinas, etc (<i>Mines, salines, etc</i>) | — | 1 | 1 | — | — | — | | |
| | | Transformação e emprego da matéria prima (<i>Transformation et emploi de la matière pre- mière</i>) | Indústrias (<i>Industries</i>) | Segundo a natureza da matéria prima (<i>D'après la nature de la matière première</i>) | Textis (<i>Textiles</i>) | — | — | — | — | 9 | 9 |
| | | | | Couros, peles, etc. (<i>Cuirs, peaux, etc.</i>) | 1 | 1 | 2 | — | — | — | — |
| | | | | Madeiras (<i>Bois</i>) | 9 | 24 | 33 | — | — | — | — |
| | | | | Metallurgia (<i>Métallurgie</i>) | 9 | 24 | 33 | — | — | — | — |
| | | | | Cerâmica (<i>Céramique</i>) | 2 | 5 | 7 | — | — | — | — |
| Productos químicos e analogos (<i>Produits chimiques et produits analogues</i>) | Alimentação (<i>Alimentation</i>) | | | — | 2 | 2 | — | — | — | — | |
| | Vestuário e toucador (<i>Habillement et toilette</i>) | | | 9 | 63 | 72 | 26 | 136 | 162 | | |
| Segundo a aplicação da matéria prima (<i>D'après l'ap- plication de la matière pre- mière</i>) | Mobiliário (<i>Ameublement</i>) | | | 1 | 10 | 11 | — | — | — | — | |
| | Edificação (<i>Bâtiment</i>) | | | 5 | 50 | 55 | — | — | — | — | |
| Apparelhos de transporte (<i>Appareils de transport</i>) | Produção e transmissão de forças phy- sicas (<i>Production et transmission de forces physiques</i>) | | | 1 | 2 | 3 | — | — | — | — | |
| | Relat. ás sciencias, letras e artes. Indú- strias de luxo (<i>Relat aux sciences lettres et arts. Industries de luxe</i>) | 1 | 12 | 13 | 23 | 19 | 42 | | | | |
| Outras (<i>Autres</i>) | — | — | — | — | — | — | — | — | | | |
| | — | — | — | — | — | — | — | — | | | |
| Transportes (<i>Transports</i>) | Marítimos e fluviaes (<i>Maritimes et par fleuves</i>) | Terrestres e aereos (<i>Terrestres et aériens</i>) | 2 | 2 | 4 | — | — | — | | | |
| | | Correios, telegraphos e telephones (<i>Postes, télégraphes et téléphones</i>) | 2 | 8 | 10 | — | — | — | | | |
| | | — | — | 3 | 3 | — | — | — | | | |
| Commercio (<i>Commerce</i>) | Bancos, cambio, seguro, comissões, etc. (<i>Banques, change, assurance, commissions, etc.</i>) | Commercio propriamente dito (<i>Commerce proprement dit</i>) | 42 | 133 | 175 | — | 2 | 2 | | | |
| | | Outras especies de commercio (<i>Autres commerces</i>) | — | 2 | 2 | — | — | — | | | |
| | | — | — | — | — | — | — | — | | | |
| Força publica (<i>Force publique</i>) | Exercito (<i>Armée de terre</i>) | Officiaes (<i>Officiers</i>) | — | — | — | — | — | — | | | |
| | | Praças (<i>Soldats</i>) | — | — | — | — | — | — | | | |
| | Armada (<i>Armée de mer</i>) | Officiaes (<i>Officiers</i>) | — | — | — | — | — | — | | | |
| | | Praças (<i>Soldats</i>) | — | — | — | — | — | — | | | |
| Policia (<i>Police</i>) | Officiaes (<i>Officiers</i>) | — | 3 | 3 | — | — | — | | | | |
| | Praças (<i>Soldats</i>) | — | — | — | — | — | — | | | | |
| Bombeiros (<i>Pompiers</i>) | Officiaes (<i>Officiers</i>) | — | — | — | — | — | — | | | | |
| | Praças (<i>Soldats</i>) | — | — | — | — | — | — | | | | |
| Administração e profissões libe- raes (<i>Adminis- tration et pro- fessions libé- rales</i>) | Administração (<i>Administra- tion</i>) | Publica (<i>Publique</i>) | Federal (<i>Service de la Fédération</i>) | 3 | 7 | 10 | — | 1 | 1 | | |
| | | Estadual (<i>Service des États</i>) | — | 8 | 8 | — | — | — | | | |
| | | Municipal (<i>Service du Municipè</i>) | — | 3 | 3 | — | — | — | | | |
| Particular (<i>Privée</i>) | — | 1 | 1 | — | — | — | — | | | | |
| Profissões libe- raes (<i>Profes- sions libérales</i>) | Religiosas (<i>Religieuses</i>) | — | — | — | — | — | — | — | | | |
| | Judiciarias (<i>Judiciaires</i>) | — | 2 | 2 | — | — | — | | | | |
| | Medicas (<i>Médicales</i>) | — | 2 | 2 | — | — | — | | | | |
| | Magisterio (<i>Enseignement</i>) | — | 1 | 1 | — | 4 | 4 | | | | |
| | Sciencias, letras e artes (<i>Sciences, lettres et arts</i>) | 3 | 19 | 22 | — | — | — | | | | |
| Diversas (<i>Divers</i>) | Pessoas que vivem de suas rendas (<i>Personnes vivant de leurs revenus</i>) | Serviço domestico (<i>Travail domestique</i>) | 11 | 16 | 27 | 32 | 49 | 81 | | | |
| | | Mal definidas (<i>Mal déterminées</i>) | 82 | 30 | 112 | 30 | 1 | 31 | | | |
| | | Profissão não declarada e sem pro- fissão (<i>Profession inconnue et sans profession</i>) | 0 a 14 annos (<i>ans</i>) | 4 149 | — | 4 149 | 3 969 | — | 3 969 | | |
| | | | 15 a 20 > > > | 425 | — | 425 | 1 244 | — | 1 244 | | |
| 21 e + > > > | — | 140 | 140 | — | 3 183 | 3 183 | | | | | |
| TOTAL GERAL (<i>Total général</i>) | | 5 604 | 4 368 | 9 972 | 5 520 | 4 073 | 9 593 | | | | |

nhão, por profissões, segundo o sexo e a idade

nhão, par professions, d'après le sexe et l'âge

ÇÃO — SUITE)

| PEDREIRAS | | | MUNICIPIO DE PENALVA | | | | | | | | |
|-----------|--------|--------|----------------------|--------|-------|----------|--------|-------|--------|--------|--------|
| TOTAL | | | HOMENS | | | MULHERES | | | TOTAL | | |
| 0 a 20 | 21 e + | Total | 0 a 20 | 21 e + | Total | 0 a 20 | 21 e + | Total | 0 a 20 | 21 e + | Total |
| anos | anos | Total | anos | anos | Total | anos | anos | Total | anos | anos | Total |
| 1.051 | 4 460 | 5 511 | 329 | 1 373 | 1 702 | 18 | 104 | 122 | 347 | 1 477 | 1 824 |
| — | 9 | 9 | 6 | 161 | 167 | — | 13 | 13 | 6 | 174 | 180 |
| 1 | 1 | 2 | 8 | 103 | 111 | — | 4 | 4 | 8 | 107 | 115 |
| — | 1 | 1 | 1 | 2 | 3 | — | — | — | 1 | 2 | 3 |
| — | 1 | 1 | — | — | — | — | — | — | — | — | — |
| — | 9 | 9 | 1 | — | 1 | 2 | 15 | 17 | 3 | 15 | 18 |
| 1 | 1 | 2 | 1 | 1 | 2 | — | — | — | 1 | 1 | 2 |
| — | 9 | 9 | — | 4 | 4 | — | — | — | — | 4 | 4 |
| 9 | 24 | 33 | — | 17 | 17 | — | — | — | — | 17 | 17 |
| 2 | 5 | 7 | — | 2 | 2 | — | — | — | — | 2 | 2 |
| — | 2 | 2 | — | — | — | — | — | — | — | — | — |
| — | 3 | 3 | — | 4 | 4 | — | 1 | 1 | — | 5 | 5 |
| 35 | 199 | 234 | 21 | 108 | 129 | 27 | 98 | 125 | 48 | 206 | 254 |
| 1 | 10 | 11 | — | — | — | — | — | — | — | — | — |
| 5 | 50 | 55 | 8 | 110 | 118 | — | — | — | 8 | 110 | 118 |
| — | — | — | — | — | — | — | — | — | — | — | — |
| 1 | 2 | 3 | — | 5 | 5 | — | — | — | — | 5 | 5 |
| 24 | 31 | 55 | — | 4 | 4 | — | — | — | — | 4 | 4 |
| — | — | — | — | — | — | — | — | — | — | — | — |
| 2 | 2 | 4 | 1 | 8 | 9 | — | — | — | 1 | 8 | 9 |
| 2 | 8 | 10 | 10 | 5 | 15 | — | — | — | 10 | 5 | 15 |
| — | 3 | 3 | — | 1 | 1 | — | — | — | — | 1 | 1 |
| — | 2 | 2 | 5 | 16 | 21 | — | — | — | 5 | 16 | 21 |
| 42 | 135 | 177 | 13 | 54 | 67 | — | 6 | 6 | 13 | 60 | 73 |
| — | 2 | 2 | — | — | — | — | — | — | — | — | — |
| — | — | — | — | — | — | — | — | — | — | — | — |
| — | 3 | 3 | — | 1 | 1 | — | — | — | — | 1 | 1 |
| — | — | — | — | — | — | — | — | — | — | — | — |
| 3 | 8 | 11 | — | 12 | 12 | — | — | — | — | 12 | 12 |
| — | 8 | 8 | — | 6 | 6 | — | — | — | — | 6 | 6 |
| — | 3 | 3 | — | 5 | 5 | — | — | — | — | 5 | 5 |
| — | 1 | 1 | 1 | 2 | 3 | — | — | — | 1 | 2 | 3 |
| — | 2 | 2 | — | — | — | — | — | — | — | — | — |
| — | 4 | 4 | — | 2 | 2 | — | — | — | — | 2 | 2 |
| — | 5 | 5 | — | 1 | 1 | — | — | — | — | 1 | 1 |
| 3 | 19 | 22 | 1 | 1 | 2 | — | 5 | 5 | 1 | 6 | 6 |
| — | — | — | — | — | — | — | — | — | 1 | 1 | 2 |
| — | — | — | — | — | — | — | 1 | 1 | — | 1 | 1 |
| 43 | 65 | 108 | 10 | 7 | 17 | 11 | 42 | 53 | 21 | 49 | 70 |
| 112 | 31 | 143 | 15 | 101 | 116 | 1 | — | 1 | 16 | 101 | 117 |
| 8 118 | — | 8 118 | 1 986 | — | 1 986 | 1 918 | — | 1 918 | 3 904 | — | 3 904 |
| 1 669 | — | 1 669 | 330 | — | 330 | 711 | — | 711 | 1 041 | — | 1 041 |
| — | 3 323 | 3 323 | — | 91 | 91 | — | 2 175 | 2 175 | — | 2 266 | 2 266 |
| 11 124 | 8.441 | 19 565 | 2 747 | 2 208 | 4 955 | 2 688 | 2 464 | 5.152 | 5 435 | 4 672 | 10.107 |

População dos municípios do Estado do Mara

Population des municipes de l'État de Mara

(CONTINUA)

| PROFISSÕES PROFESSIONS | | MUNICIPIO DE MUNICÍPE DE | | | | | | | | |
|--|---|--|---|---|-----------------------|-----------------------|----------------|-------|-----|---|
| | | HOMENS HOMMES | | | MULHERES FEMMES | | | | | |
| | | 0 a 20 anos ans | 21 e + anos ans | Total Total | 0 a 20 anos ans | 21 e + anos ans | Total Total | | | |
| Produção da matéria prima (<i>Production de la matière pre- mière</i>) | Exploração do solo e sub-solo (<i>Exploitation du sol et du sous- sol</i>) | Exploração do solo (Agricultura, etc. (<i>Agriculture, etc.</i>) | 798 | 3 040 | 3 838 | 48 | 189 | 237 | | |
| | | Criação (<i>Élevage</i>) | 7 | 100 | 107 | — | 12 | 12 | | |
| Transformação e emprego da matéria prima (<i>Transformati- on et emploi de la matière pre- mière</i>) | Indústrias (<i>Industries</i>) | Extracção de matérias minerais (Pedreiras (<i>Carrières</i>) Minas, salinas, etc. (<i>Mines, salines, etc.</i>) | — | — | — | — | — | — | | |
| | | Segundo a natureza da matéria prima (<i>D'après la nature de la matière première</i>) | Textis (<i>Textiles</i>) | — | — | — | 3 | 5 | 8 | |
| | | | Couros, pelles, etc. (<i>Cuirs, peaux, etc.</i>) | — | 1 | 1 | — | — | — | |
| | | | Madeiras (<i>Bois</i>) | — | 2 | 2 | — | — | — | |
| | | | Metallurgia (<i>Métallurgie</i>) | 1 | 15 | 16 | — | — | — | |
| | | | Cerâmica (<i>Céramique</i>) | 1 | 4 | 5 | — | — | — | |
| | | Segundo a ap- plicação da matéria prima (<i>D'après l'ap- plication de la matière pre- mière</i>) | Productos químicos e analogos (<i>Pro- duits chimiques et produits analogues</i>) | — | — | — | — | — | — | |
| | | | Alimentação (<i>Alimentation</i>) | — | 2 | 2 | — | 1 | 1 | |
| | | | Vestuário e tocador (<i>Habillement et toilette</i>) | 13 | 58 | 71 | 164 | 402 | 566 | |
| | | | Mobiliário (<i>Ameublement</i>) | — | 3 | 3 | — | — | — | |
| | | | Edificação (<i>Bâtiment</i>) | 4 | 49 | 53 | — | — | — | |
| | | Transportes (<i>Transports</i>) | Apparelhos de transporte (<i>Appareils de transport</i>) | — | — | — | — | — | — | |
| Produção e transmissão de forças phy- sicas (<i>Production et transmission de forces physiques</i>) | — | | — | — | — | — | — | | | |
| Comercio (<i>Commerce</i>) | Relat ás sciencias, letras e artes In- dústrias de luxo (<i>Relat aux sciences lettres et arts Industries de luxe</i>) | 4 | 5 | 9 | 11 | 12 | 23 | | | |
| | Outras (<i>Autres</i>) | — | — | — | — | — | — | | | |
| Administração e profissões libe- raes (<i>Adminis- tration et pro- fessions libé- rales</i>) | Força publica (<i>Force publique</i>) | Marítimos e fluviaves (<i>Maritimes et par fleuves</i>) | — | 3 | 3 | — | — | — | | |
| | | Terrestres e aereos (<i>Terrestres et aériens</i>) | 4 | 8 | 12 | — | — | — | | |
| Diversas (<i>Divers</i>) | Administração (<i>Administra- tion</i>) | Correios, telegraphos e telephones (<i>Postes, télégraphes et téléphones</i>) | — | 1 | 1 | — | — | — | | |
| | | Bancos, cambio, seguro, commissões, etc. (<i>Banques, change, assurance, commissions, etc.</i>) | Comercio propriamente dito (<i>Commerce proprement dit</i>) | 29 | 115 | 144 | — | 4 | 4 | |
| | | | Outras especies de comercio (<i>Autres commerces</i>) | — | 3 | 3 | — | — | — | |
| | | Profissões libe- raes (<i>Profes- sions libérales</i>) | Exercito (<i>Armée de terre</i>) | Officiaes (<i>Officiers</i>) | — | — | — | — | — | — |
| | | | | Praças (<i>Soldats</i>) | — | — | — | — | — | — |
| | | Pessoas que vivem de suas rendas (<i>Personnes vivant de leurs revenus</i>) | Armada (<i>Armée de mer</i>) | Officiaes (<i>Officiers</i>) | — | — | — | — | — | — |
| | | | | Praças (<i>Soldats</i>) | — | — | — | — | — | — |
| | | Serviço domestico (<i>Travail domestique</i>) | Polícia (<i>Police</i>) | Officiaes (<i>Officiers</i>) | — | — | — | — | — | — |
| | | | | Praças (<i>Soldats</i>) | — | — | — | — | — | — |
| | | Mal definidas (<i>Mal déterminées</i>) | Bombeiros (<i>Pompiers</i>) | Officiaes (<i>Officiers</i>) | — | — | — | — | — | — |
| | | | | Praças (<i>Soldats</i>) | — | — | — | — | — | — |
| | | Profissão não declarada e sem pro- fissão (<i>Profession inconnue et sans profession</i>) | Publica (<i>Publique</i>) | Federal (<i>Service de la Fédération</i>) | 1 | 10 | 11 | — | 3 | 3 |
| Estadual (<i>Service des États</i>) | — | | | 5 | 5 | — | — | — | | |
| Profissão não declarada e sem pro- fissão (<i>Profession inconnue et sans profession</i>) | Particular (<i>Privée</i>) | Municipal (<i>Service du Municipè</i>) | 1 | 2 | 3 | — | 1 | 1 | | |
| | | Religiosas (<i>Religieuses</i>) | — | — | — | — | — | — | | |
| Profissão não declarada e sem pro- fissão (<i>Profession inconnue et sans profession</i>) | Religiosas (<i>Religieuses</i>) | Judiciarias (<i>Judiciaires</i>) | 1 | 3 | 4 | — | — | — | | |
| | | Medicas (<i>Médicales</i>) | — | 1 | 1 | — | — | — | | |
| Profissão não declarada e sem pro- fissão (<i>Profession inconnue et sans profession</i>) | Magisterio (<i>Enseignement</i>) | Sciencias, letras e artes (<i>Sciences, lettres et arts</i>) | 1 | 3 | 4 | — | 3 | 3 | | |
| | | Sciencias, letras e artes (<i>Sciences, lettres et arts</i>) | — | 1 | 1 | — | — | — | | |
| Profissão não declarada e sem pro- fissão (<i>Profession inconnue et sans profession</i>) | Sciencias, letras e artes (<i>Sciences, lettres et arts</i>) | Sciencias, letras e artes (<i>Sciences, lettres et arts</i>) | — | 2 | 2 | — | 1 | 1 | | |
| | | Sciencias, letras e artes (<i>Sciences, lettres et arts</i>) | — | 1 | 1 | — | — | — | | |
| Profissão não declarada e sem pro- fissão (<i>Profession inconnue et sans profession</i>) | Sciencias, letras e artes (<i>Sciences, lettres et arts</i>) | Sciencias, letras e artes (<i>Sciences, lettres et arts</i>) | 15 | 15 | 30 | 27 | 67 | 94 | | |
| | | Sciencias, letras e artes (<i>Sciences, lettres et arts</i>) | 5 | 24 | 29 | — | 1 | 1 | | |
| Profissão não declarada e sem pro- fissão (<i>Profession inconnue et sans profession</i>) | Sciencias, letras e artes (<i>Sciences, lettres et arts</i>) | Sciencias, letras e artes (<i>Sciences, lettres et arts</i>) | 3 756 | — | 3 756 | 3 845 | — | 3 845 | | |
| | | Sciencias, letras e artes (<i>Sciences, lettres et arts</i>) | 378 | — | 378 | 1 118 | — | 1 118 | | |
| Profissão não declarada e sem pro- fissão (<i>Profession inconnue et sans profession</i>) | Sciencias, letras e artes (<i>Sciences, lettres et arts</i>) | Sciencias, letras e artes (<i>Sciences, lettres et arts</i>) | — | 64 | 64 | — | 3 189 | 3 189 | | |
| | | Sciencias, letras e artes (<i>Sciences, lettres et arts</i>) | — | — | — | — | — | — | | |
| TOTAL GERAL (<i>Total général</i>) | | | 5 020 | 3 540 | 8 560 | 5 216 | 3 890 | 9 106 | | |

nhão, por profissões, segundo o sexo e a idade

nhão, par professions, d'après le sexe et l'âge

ÇÃO - SUITE)

| PICOS | | | MUNICIPIO DE PINHEIRO MUNICIPE DE PINHEIRO | | | | | | | | |
|----------------|------------------------|----------------|---|------------------------|----------------|--------------------|------------------------|----------------|----------------|------------------------|----------------|
| TOTAL TOTAL | | | HOMENS HOMMES | | | MULHERES FEMMES | | | TOTAL TOTAL | | |
| 0 a 20 ans | 21 e + annos ans | Total Total | 0 a 20 ans | 21 e + annos ans | Total Total | 0 a 20 ans | 21 e + annos ans | Total Total | 0 a 20 ans | 21 e + annos ans | Total Total |
| 846 | 3 229 | 4 075 | 575 | 2 554 | 3 129 | 73 | 279 | 352 | 648 | 2 833 | 3 481 |
| 7 | 112 | 119 | 17 | 232 | 249 | 1 | 11 | 12 | 18 | 243 | 261 |
| | | | 2 | 21 | 23 | | | | 2 | 21 | 23 |
| | | | | | | | | | | | |
| | | | | | | | | | | | |
| 3 | 5 | 8 | | 1 | 1 | | 52 | 52 | | 53 | 53 |
| | 1 | 1 | 2 | 17 | 19 | | | | 2 | 17 | 19 |
| | 2 | 2 | | 1 | 1 | | | | | 1 | 1 |
| 1 | 15 | 16 | 10 | 29 | 39 | | | | 10 | 29 | 39 |
| 1 | 4 | 5 | | 3 | 3 | | | | | 3 | 3 |
| | | | 1 | 1 | 2 | | | | 1 | 1 | 2 |
| | 3 | 3 | 2 | 7 | 9 | | 2 | 2 | 2 | 9 | 11 |
| 177 | 460 | 637 | 54 | 130 | 184 | 156 | 358 | 514 | 210 | 488 | 698 |
| | 3 | 3 | | 2 | 2 | | | | | 2 | 2 |
| 4 | 49 | 53 | 8 | 48 | 56 | | | | 8 | 48 | 56 |
| | | | 1 | 3 | 4 | | | | 1 | 3 | 4 |
| | | | | | | | | | | | |
| | | | | | | | | | | | |
| 15 | 17 | 32 | 3 | 10 | 13 | 28 | 56 | 84 | 31 | 66 | 97 |
| | | | 2 | | 2 | 1 | | 1 | 3 | | 3 |
| | 3 | 3 | 1 | 12 | 13 | | | | 1 | 12 | 13 |
| 4 | 8 | 12 | 17 | 28 | 45 | | | | 17 | 28 | 45 |
| | 1 | 1 | | 2 | 2 | | | | | 2 | 2 |
| | | | | | | | | | | | |
| | 1 | 1 | 43 | 134 | 177 | | 4 | 4 | 43 | 138 | 181 |
| 29 | 119 | 148 | 31 | 175 | 206 | 2 | 7 | 9 | 33 | 182 | 215 |
| | 3 | 3 | | 2 | 2 | | | | | 2 | 2 |
| | | | | | | | | | | | |
| | | | | | | | | | | | |
| | | | | | | | | | | | |
| | | | | | | | | | | | |
| | | | 6 | 7 | 13 | | | | 6 | 7 | 13 |
| | | | | | | | | | | | |
| | | | | | | | | | | | |
| 1 | 13 | 14 | | 11 | 11 | | | | | 11 | 11 |
| | 5 | 5 | | 12 | 12 | | | | | 12 | 12 |
| 1 | 3 | 4 | | 4 | 4 | | | | | 4 | 4 |
| | | | 3 | 3 | 6 | | | | 3 | 3 | 6 |
| 1 | | 1 | | 1 | 1 | | | | | 1 | 1 |
| 1 | 3 | 4 | 1 | 4 | 5 | | | | 1 | 4 | 5 |
| | 1 | 1 | | 3 | 3 | | 2 | 2 | | 5 | 5 |
| 1 | 6 | 7 | | 10 | 10 | 1 | 12 | 13 | 1 | 22 | 23 |
| | 1 | 1 | 2 | 8 | 10 | | | | 2 | 8 | 10 |
| | 3 | 3 | 1 | 2 | 3 | | 1 | 1 | 1 | 3 | 4 |
| 42 | 82 | 124 | 11 | 11 | 22 | 12 | 42 | 54 | 23 | 53 | 76 |
| 5 | 25 | 30 | 344 | 224 | 568 | 115 | 96 | 211 | 459 | 320 | 779 |
| 7 601 | | 7.601 | 4 161 | | 4 161 | 4 022 | | 4 022 | 8 183 | | 8 183 |
| 1 496 | | 1 496 | 503 | | 503 | 1 161 | | 1 161 | 1 664 | | 1 664 |
| | 3 253 | 3 253 | | 164 | 164 | | 3 649 | 3 649 | | 3 813 | 3 813 |
| | | | | | | | | | | | |
| 10 236 | 7 430 | 17 666 | 5 801 | 3 876 | 9 677 | 5 572 | 4 571 | 10 143 | 11 373 | 8 447 | 19 820 |

População dos municípios do Estado do Mara

Population des municipes de l'État de Mara

(CONTINUA)

| PROFISSÕES PROFESSIONS | | MUNICIPIO DE MUNICÍPE DE | | | | | | | | |
|--|--|--|--|---|--------------------|---------------|-------|-------|-------|---|
| | | HOMENS HOMMES | | | MULHERES FEMMES | | | | | |
| | | 0 a 20 ans | 21 a + ans | Total | 0 a 20 ans | 21 a + ans | Total | | | |
| Produção da matéria prima (<i>Production de la matière pre- mière</i>) | Exploração do solo e sub-solo (<i>Exploitation du sol et du sous- sol</i>) | Exploração do solo (Agricultura, etc) (<i>Agriculture, etc</i>) | 734 | 2 717 | 3 451 | 419 | 1 103 | 1 522 | | |
| | | Criação (Elevage) | 3 | 64 | 67 | — | 6 | 6 | | |
| | | Caça e pesca (<i>Chasse et pêche</i>) | 24 | 127 | 151 | — | — | — | | |
| Transformação e emprego da matéria prima (<i>Transformation et emploi de la matière pre- mière</i>) | Indústrias... (<i>Industries</i>) | Extracção de matérias minerais (Pedreiras (<i>Carridres</i>), Minas, salinas, etc. (<i>Mines, salines, etc</i>)) | — | — | — | — | — | — | | |
| | | Segundo a natureza da matéria prima (D'après la nature de la matière première) | 2 | 9 | 11 | 2 | 9 | 11 | | |
| | | Textis (<i>Textiles</i>) | — | — | — | — | — | — | | |
| | | Couros, peles, etc (<i>Cuir, peaux, etc.</i>) | — | 4 | 4 | — | — | — | | |
| | | Madeiras (<i>Bois</i>) | 3 | 3 | 6 | — | — | — | | |
| | | Metallurgia (<i>Métallurgie</i>) | 10 | 52 | 62 | — | — | — | | |
| | | Cerâmica (<i>Céramique</i>) | 1 | 9 | 10 | 2 | 4 | 6 | | |
| | | Productos químicos e analogos (<i>Produits chimiques et produits analogues</i>) | 1 | 11 | 12 | — | — | — | | |
| | | Alimentação (<i>Alimentation</i>) | 2 | 4 | 6 | — | 5 | 5 | | |
| | | Vestuário e toucador (<i>Habillement et toilette</i>) | 18 | 130 | 148 | 130 | 377 | 507 | | |
| Administração e profissões libe- raes (<i>Adminis- tration et pro- fessions libé- rales</i>) | Administração (<i>Administra- tion</i>) | Mobiliário (<i>Ameublement</i>) | 12 | 30 | 42 | — | — | — | | |
| | | Edificação (<i>Bâtiment</i>) | 33 | 113 | 146 | — | — | — | | |
| | | Apparelhos de transporte (<i>Appareils de transport</i>) | 1 | 3 | 4 | — | — | — | | |
| | | Produção e transmissão de forças físicas (<i>Production et transmission de forces physiques</i>) | — | 11 | 11 | — | — | — | | |
| | | Relat. ás sciencias, letras e artes (<i>Industries de luxe</i>) | 3 | 13 | 16 | 39 | 95 | 134 | | |
| | | Outras (<i>Autres</i>) | 1 | 2 | 3 | 12 | 9 | 21 | | |
| | | Transportes (<i>Transports</i>) | Marítimos e fluviaes (<i>Maritimes et par fleuves</i>) | 11 | 110 | 121 | — | — | — | |
| | | | | Terrestres e aereos (<i>Terrestres et aériens</i>) | 1 | 25 | 26 | — | — | — |
| | | | | Correios, telegraphos e telephones (<i>Postes, télégraphes et téléphones</i>) | 2 | 4 | 6 | 1 | — | 1 |
| | | Comercio... (<i>Commerce</i>) | Bancos, cambio, seguro, comissões, etc (<i>Banques, change, assurance, commissions, etc</i>) | 1 | 6 | 7 | — | — | — | |
| Comercio propriamente dito (<i>Commerce proprement dit</i>) | 25 | | | 114 | 139 | 2 | 13 | 15 | | |
| Outras espécies de commercio (<i>Autres commerces</i>) | — | | | 5 | 5 | — | — | — | | |
| Força publica (<i>Force publique</i>) | Exercito (<i>Armée de terre</i>) | Officiaes (<i>Officiers</i>) | — | — | — | — | — | — | | |
| | | Praças (<i>Soldats</i>) | — | — | — | — | — | — | | |
| | | Armada (<i>Armée de mer</i>) | Officiaes (<i>Officiers</i>) | — | — | — | — | — | — | |
| | | | Praças (<i>Soldats</i>) | — | — | — | — | — | — | |
| | | Polícia (<i>Police</i>) | Officiaes (<i>Officiers</i>) | — | — | — | — | — | — | |
| Praças (<i>Soldats</i>) | — | 2 | 2 | — | — | — | | | | |
| Administração e profissões libe- raes (<i>Adminis- tration et pro- fessions libé- rales</i>) | Bombeiros (<i>Pompiers</i>) | Officiaes (<i>Officiers</i>) | — | — | — | — | — | — | | |
| | | Praças (<i>Soldats</i>) | — | — | — | — | — | — | | |
| | | Administração (<i>Administra- tion</i>) | Federal (<i>Service de la Fédération</i>) | 2 | 23 | 25 | — | 1 | 1 | |
| | | | Estadual (<i>Service des États</i>) | 1 | 20 | 21 | — | — | — | |
| | | | Municipal (<i>Service du Municipio</i>) | — | 3 | 3 | — | — | — | |
| Particular (<i>Privée</i>) | 3 | 15 | 18 | — | — | — | | | | |
| Profissões libe- raes (<i>Profes- sions libé- rales</i>) | Religiosas (<i>Religieuses</i>) | 2 | 4 | 6 | — | — | — | | | |
| | | Judiciarias (<i>Judiciaires</i>) | — | 4 | 4 | — | — | — | | |
| | | Medicas (<i>Médicales</i>) | — | 5 | 5 | — | 2 | 2 | | |
| | | Magisterio (<i>Enseignement</i>) | 1 | 5 | 6 | 4 | 5 | 9 | | |
| | | Sciencias, letras e artes (<i>Sciences, lettres et arts</i>) | 5 | 13 | 18 | 1 | — | 1 | | |
| Diversas... (<i>Divers</i>) | Pessoas que vivem de suas rendas (<i>Personnes vivant de leurs revenus</i>) | — | 5 | 5 | — | 9 | 9 | | | |
| | | Serviço domestico (<i>Travail domestique</i>) | 14 | 15 | 29 | 26 | 88 | 114 | | |
| | | Mal definidas (<i>Mal déterminées</i>) | 93 | 149 | 242 | 38 | 88 | 126 | | |
| | | Profissão não declarada e sem pro- fissão (<i>Profession inconnue et sans profession</i>) | 0 a 14 annos (ans) | 3 030 | — | 3 030 | 3 030 | — | 3 030 | |
| | | | 15 a 20 > | 415 | — | 415 | 798 | — | 798 | |
| 21 e + > | — | 117 | 117 | — | 2 435 | 2.435 | | | | |
| TOTAL GERAL (<i>Total général</i>) | | 4 454 | 3 946 | 8 400 | 4 504 | 4 249 | 8 753 | | | |

nhão, por profissões, segundo o sexo e a idade

nhão, par professions, d'après le sexe et l'âge

ÇÃO-SUITE)

| ROSARIO ROSARIO | | | MUNICIPIO DE SANTA HELENA MUNICIPE DE SANTA HELENA | | | | | | | | |
|-----------------------|-----------------------|----------------|---|-----------------------|----------------|-----------------------|-----------------------|----------------|-----------------------|-----------------------|----------------|
| TOTAL TOTAL | | | HOMENS HOMMES | | | MULHERES FEMMES | | | TOTAL TOTAL | | |
| 0 a 20 anos ans | 21 e + anos ans | Total Total | 0 a 20 anos ans | 21 e + anos ans | Total Total | 0 a 20 anos ans | 21 e + anos ans | Total Total | 0 a 20 anos ans | 21 e + anos ans | Total Total |
| 1 153 | 3 820 | 4 973 | 72 | 416 | 488 | 1 | 6 | 7 | 73 | 422 | 495 |
| 3 | 70 | 73 | 15 | 86 | 101 | — | 3 | 3 | 15 | 89 | 104 |
| 24 | 127 | 151 | 5 | 53 | 58 | — | — | — | 5 | 53 | 58 |
| — | — | — | — | — | — | — | — | — | — | — | — |
| — | — | — | — | — | — | — | — | — | — | — | — |
| 4 | 18 | 22 | — | — | — | — | — | — | — | — | — |
| — | 4 | 4 | 2 | 7 | 9 | — | — | — | 2 | 7 | 9 |
| 3 | 3 | 6 | — | — | — | — | — | — | — | — | — |
| 10 | 52 | 62 | 1 | 2 | 3 | — | — | — | 1 | 2 | 3 |
| 3 | 13 | 16 | — | — | — | — | — | — | — | — | — |
| 1 | 11 | 12 | — | — | — | — | — | — | — | — | — |
| 2 | 9 | 11 | 1 | 1 | 2 | — | — | — | 1 | 1 | 2 |
| 148 | 507 | 655 | 8 | 46 | 54 | 6 | 21 | 27 | 14 | 67 | 81 |
| 12 | 30 | 42 | — | 1 | 1 | — | — | — | 1 | 1 | 1 |
| 33 | 113 | 146 | 3 | 32 | 35 | — | — | — | 3 | 32 | 35 |
| 1 | 3 | 4 | — | — | — | — | — | — | — | — | — |
| — | 11 | 11 | — | — | — | — | — | — | — | — | — |
| 42 | 102 | 150 | — | 6 | 6 | — | — | — | — | 6 | 6 |
| 13 | 11 | 24 | — | — | — | — | — | — | — | — | — |
| 11 | 110 | 121 | — | — | — | — | — | — | — | — | — |
| 1 | 25 | 26 | 1 | 1 | 2 | — | — | — | 1 | 1 | 2 |
| 3 | 4 | 7 | — | 10 | 10 | — | — | — | — | 10 | 10 |
| 1 | 6 | 7 | 5 | 61 | 66 | — | — | — | 5 | 61 | 66 |
| 27 | 127 | 154 | 1 | 24 | 25 | — | — | — | 1 | 24 | 25 |
| — | 5 | 5 | — | 1 | 1 | — | — | — | — | 1 | 1 |
| — | — | — | — | — | — | — | — | — | — | — | — |
| — | — | — | — | — | — | — | — | — | — | — | — |
| — | — | — | — | — | — | — | — | — | — | — | — |
| — | — | — | — | — | — | — | — | — | — | — | — |
| — | 2 | 2 | — | 2 | 2 | — | — | — | — | 2 | 2 |
| — | — | — | — | — | — | — | — | — | — | — | — |
| — | — | — | — | — | — | — | — | — | — | — | — |
| 2 | 24 | 26 | — | 5 | 5 | — | — | — | — | 5 | 5 |
| 1 | 20 | 21 | — | — | — | — | — | — | — | — | — |
| — | 3 | 3 | — | 6 | 6 | — | — | — | — | 6 | 6 |
| 3 | 15 | 18 | — | — | — | — | — | — | — | — | — |
| 2 | 4 | 6 | — | 1 | 1 | — | — | — | — | 1 | 1 |
| — | 4 | 4 | — | 5 | 5 | — | — | — | — | 5 | 5 |
| — | 7 | 7 | — | — | — | — | — | — | — | — | — |
| 5 | 10 | 15 | — | 1 | 1 | — | 2 | 2 | — | 3 | 3 |
| 6 | 13 | 19 | — | — | — | — | — | — | — | — | — |
| — | 14 | 14 | — | 1 | 1 | — | — | — | — | 1 | 1 |
| 40 | 103 | 143 | 1 | 2 | 3 | 1 | 2 | 3 | 2 | 4 | 6 |
| 131 | 237 | 368 | 43 | 297 | 340 | 1 | 2 | 3 | 44 | 299 | 343 |
| 6 060 | — | 6 060 | 841 | — | 841 | 811 | — | 811 | 1 652 | — | 1 652 |
| 1 213 | — | 1 213 | 162 | — | 162 | 341 | — | 341 | 503 | — | 503 |
| — | 2 552 | 2 552 | — | 45 | 45 | — | 1 130 | 1 130 | — | 1 175 | 1 175 |
| 8 958 | 8 195 | 17 153 | 1 161 | 1 112 | 2 273 | 1 161 | 1 166 | 2 327 | 2 322 | 2 278 | 4 600 |

População dos municípios do Estado do Mara

Population des municipes de l'Etat de Mara

(CONTINUA)

| PROFISSÕES PROFESSIONS | | MUNICIPIO DE SANTA MUNICIPE DE SANTA | | | | | | | |
|--|---|--|---|--|--------------------|----------------|----------------|-------|---|
| | | HOMENS HOMMES | | | MULHERES FEMMES | | | | |
| | | 0 a 20 anos | 21 e + anos | Total Total | 0 a 20 anos | 21 e + anos | Total Total | | |
| Produção da matéria prima (Production de la matière pre- mière) | Exploração do solo e sub-solo (Exploitation du sol et du sous- sol) | Exploração do solo (Exploitation du sol) { Agricultura, etc (Agriculture, etc.).... | 372 | 1 283 | 1 655 | 36 | 111 | 147 | |
| | | { Criação (Élevage) | — | 15 | 15 | — | 2 | 2 | |
| | | { Caça e pesca (Chasse et pêche) | — | — | — | — | — | — | |
| Transformação e emprego da matéria prima (Transformation et emploi de la matière pre- mière) | Indústrias..... (Industries) | Extracção de matérias minerais (Extraction de matières minérales) { Pedreiras (Carrrières) | — | — | — | — | — | — | |
| | | { Minas, salinas, etc (Mines, salines, etc) | — | — | — | — | — | — | |
| | | Segundo a natureza da matéria prima (D'après la nature de la matière première) { Textis (Textiles) | — | — | — | — | — | — | |
| | | { Couros, pelles, etc. (Cuir, peaux, etc.) | — | 1 | 1 | — | — | — | |
| | | { Madeiras (Bois) | — | — | — | — | — | — | |
| | | { Metallurgia (Métallurgie) .. | 3 | 9 | 12 | — | — | — | |
| | | { Ceramica (Céramique) .. | — | — | — | — | 1 | 1 | |
| | | Segundo a aplicação da matéria prima (D'après l'application de la matière première) { Productos químicos e analogos (Produits chimiques et produits analogues) | — | — | — | — | — | — | |
| | | { Alimentação (Alimentation) .. | — | — | — | — | — | — | |
| | | { Vestuário e toucador (Habillement et toilette) | 9 | 24 | 33 | 1 | 4 | 5 | |
| Administração e profissões libe- raes (Adminis- tration et pro- fessions libé- rales) | Força publica (Force publique) | Mobiliário (Ameublement) | — | 1 | 1 | — | — | — | |
| | | Edificação (Bâtiment) | 4 | 19 | 23 | — | — | — | |
| | | Apparehos de transporte (Appareils de transport) | — | — | — | — | — | — | |
| | | Produção e transmissão de forças físicas (Production et transmission de forces physiques) | 1 | — | 1 | — | — | — | |
| | | Relat. ás sciencias, letras e artes. Indústrias de luxo (Relat aux sciences lettres et arts. Industries de luxe .. | 2 | 2 | 4 | — | 4 | 4 | |
| | | Outras (Autres) | — | — | — | — | — | — | |
| | | Transportes (Transports) | Maritimos e fluviaes (Maritimes et par fleuves) | — | 3 | 3 | — | — | — |
| | | Terrestres e aereos (Terrestres et aériens) | — | — | — | — | — | — | |
| | | Correios, telegraphos e telephones (Postes, télégraphes et téléphones) .. | — | — | — | — | — | — | |
| | | Diversas (Divers) | Profissões libe- raes (Profes- sions libérales) | Bancos, cambio, seguro, commissões, etc. (Banques, change, assurance, commissions, etc.) | — | — | — | — | — |
| Comercio propriamente dito (Commerce proprement dit) | 16 | | | 37 | 53 | 1 | — | 1 | |
| Outras especies de commercio (Autres commerces) .. | — | | | 2 | 2 | — | — | — | |
| Exercito (Armée de terre) { Officiaes (Officiers) | — | | | — | — | — | — | — | |
| { Praças (Soldats) | — | | | — | — | — | — | — | |
| Armada (Armée de mer) { Officiaes (Officiers) | — | | | — | — | — | — | — | |
| { Praças (Soldats) | — | | | — | — | — | — | — | |
| Policia (Police) { Officiaes (Officiers) | 1 | | | 4 | 5 | — | — | — | |
| { Praças (Soldats) | — | | | — | — | — | — | — | |
| Bombeiros (Pompiers) { Officiaes (Officiers) | — | | | — | — | — | — | — | |
| { Praças (Soldats) | — | — | — | — | — | — | | | |
| TOTAL GERAL (Total général) | Administração (Administration) | Publica (Publique) { Federal (Service de la Fédération) | — | 8 | 8 | — | — | — | |
| | | { Estadual (Service des Etats) | — | 2 | 2 | — | — | — | |
| | | { Municipal (Service du Municipé) | — | 2 | 2 | — | — | — | |
| | | Particular (Privée) | — | 7 | 7 | — | 1 | 1 | |
| | | Religiosas (Religieuses) | — | 2 | 2 | — | — | — | |
| | | Judiciarias (Judiciaires) | — | 1 | 1 | — | — | — | |
| | | Médicas (Médicales) | — | 2 | 2 | — | — | — | |
| | | Magisterio (Enseignement) | — | 1 | 1 | — | 1 | 1 | |
| | | Sciencias, letras e artes (Sciences, lettres et arts) | — | — | — | — | — | — | |
| | | Pessoas que vivem de suas rendas (Personnes vivant de leurs revenus) .. | — | 2 | 2 | — | 1 | 1 | |
| TOTAL GERAL (Total général) | Profissão não declarada e sem profissão (Profession inconnue et sans profession) .. | 0 a 14 annos (ans) | 1 512 | — | 1 512 | 1 501 | — | 1 501 | |
| | | 15 a 20 > > | 162 | — | 162 | 463 | — | 463 | |
| | | 21 e + > > | — | 15 | 15 | — | 1 357 | 1 357 | |
| | | Serviço domestico (Travail domestique) | 14 | 4 | 18 | 13 | 12 | 25 | |
| | | Mal definidas (Mal déterminées) | 8 | 17 | 25 | 1 | — | 1 | |
| | | Profissão não declarada e sem profissão (Profession inconnue et sans profession) .. | 1 512 | — | 1 512 | 1 501 | — | 1 501 | |
| | | 15 a 20 > > | 162 | — | 162 | 463 | — | 463 | |
| | | 21 e + > > | — | 15 | 15 | — | 1 357 | 1 357 | |
| | | TOTAL GERAL (Total général) | 2 104 | 1 463 | 3 567 | 2 017 | 1 493 | 3 510 | |

População dos municípios do Estado do Mara

Population des municipes de l'État de Mara

(CONTINUA)

| PROFISSÕES PROFESSIONS | | | | MUNICIPIO DE MUNICIPE DE | | | | | |
|--|--|--|---|-----------------------------|-----------------------|--|-----------------------|-----------------------|----------------|
| | | | | HOMENS HOMMES | | | MULHERES FEMMES | | |
| | | | | 0 a 20 anos ans | 21 e + anos ans | Total Total | 0 a 20 anos ans | 21 e + anos ans | Total Total |
| Produção da matéria prima (<i>Production de la matière pre- mière</i>) | Exploração do solo e sub-solo (<i>Exploitation du sol et du sous- sol</i>) | Exploração do solo (<i>Exploita- tion du sol</i>) | Agricultura, etc. (<i>Agriculture, etc.</i>) ... | 661 | 1 965 | 2 626 | 140 | 431 | 571 |
| | | | Criação (<i>Élevage</i>) ... | 13 | 75 | 88 | — | — | — |
| | | | Caça e pesca (<i>Chasse et pêche</i>) ... | — | 4 | 4 | — | — | — |
| | | | Extracção de matérias minerais (<i>Extraction de matières minérales</i>) | — | — | — | — | — | — |
| | | | { Pedreiras (<i>Carrères</i>) | — | — | — | — | — | — |
| | | | { Minas, salinas, etc. (<i>Mines, salines, etc.</i>) | — | — | — | — | — | — |
| Transformação e emprego da matéria prima (<i>Transformation et emploi de la matière pre- mière</i>) | Indústrias (<i>Industries</i>) | Segundo a natureza da matéria prima (<i>D'après la nature de la matière première</i>) | Textis (<i>Textiles</i>) ... | — | — | — | 1 | 36 | 37 |
| | | | Couros, pelles, etc. (<i>Cuirs, peaux, etc.</i>) ... | — | 1 | 1 | — | — | — |
| | | | Madeiras (<i>Bois</i>) ... | — | — | — | — | — | — |
| | | | Metallurgia (<i>Métallurgie</i>) ... | — | 2 | 2 | — | — | — |
| | | | Cerâmica (<i>Céramique</i>) ... | — | 1 | 1 | — | — | — |
| | | | Productos químicos e analogos (<i>Produits chimiques et produits analogues</i>) | — | 2 | 2 | — | — | — |
| | | | Alimentação (<i>Alimentation</i>) ... | — | 1 | 1 | — | — | — |
| | | | Vestuário e toucador (<i>Habillement et toilette</i>) ... | 1 | 14 | 15 | 52 | 140 | 192 |
| | | | Mobiliário (<i>Ameublement</i>) ... | 1 | 1 | 2 | — | — | — |
| | | | Edificação (<i>Bâtiment</i>) ... | — | 12 | 12 | — | — | — |
| | | | Apparelhos de transporte (<i>Appareils de transport</i>) ... | — | — | — | — | — | — |
| | | | Produção e transmissão de forças físicas (<i>Production et transmission de forces physiques</i>) ... | — | — | — | — | — | — |
| | | | Relat ás sciencias, letras e artes (<i>Relat aux sciences lettres et arts. Industries de luxe</i>) | — | 1 | 1 | 9 | 20 | 29 |
| | | | Outras (<i>Autres</i>) ... | — | — | — | — | — | — |
| | | | Transportes (<i>Transports</i>) | | | Marítimos e fluviais (<i>Maritimes et par fleuves</i>) | — | — | — |
| Terrestres e aereos (<i>Terrestres et aériens</i>) | — | 3 | | | | 3 | — | — | — |
| Correios, telegraphos e telephones (<i>Postes, télégraphes et téléphones</i>) ... | — | 3 | | | | 3 | — | — | — |
| Comercio (<i>Commerce</i>) | | | Bancos, cambio, seguro, comissões, etc. (<i>Banques, change, assurance, commissions, etc.</i>) | — | — | — | — | — | — |
| | | | Comercio propriamente dito (<i>Commerce proprement dit</i>) | 8 | 41 | 49 | — | — | — |
| | | | Outras especies de comercio (<i>Autres commerces</i>) ... | — | — | — | — | — | — |
| Administração e profissões libe- raes (<i>Adminis- tration et pro- fessions libé- rales</i>) | Força publica (<i>Force publique</i>) | | Exercito (<i>Armée de terre</i>) | — | — | — | — | — | — |
| | | | { Officiaes (<i>Officiers</i>) ... | — | — | — | — | — | — |
| | | | { Praças (<i>Soldats</i>) ... | — | — | — | — | — | — |
| | | | Armada (<i>Armée de mer</i>) | — | — | — | — | — | — |
| | | | { Officiaes (<i>Officiers</i>) ... | — | — | — | — | — | — |
| { Praças (<i>Soldats</i>) ... | — | — | — | — | — | — | | | |
| Polícia (<i>Police</i>) ... | — | 2 | 2 | — | — | — | | | |
| { Officiaes (<i>Officiers</i>) ... | — | — | — | — | — | — | | | |
| { Praças (<i>Soldats</i>) ... | — | — | — | — | — | — | | | |
| Bombeiros (<i>Pompiers</i>) ... | — | — | — | — | — | — | | | |
| { Officiaes (<i>Officiers</i>) ... | — | — | — | — | — | — | | | |
| { Praças (<i>Soldats</i>) ... | — | — | — | — | — | — | | | |
| Administração (<i>Administra- tion</i>) | Publica (Publicque) | | Federal (<i>Service de la Fédération</i>) | — | 1 | 1 | — | — | — |
| | | | Estadual (<i>Service des États</i>) ... | 1 | 11 | 12 | — | 1 | 1 |
| | | | Municipal (<i>Service du Municipè</i>) | — | — | — | — | — | — |
| Particular (<i>Privée</i>) ... | 2 | 1 | 3 | — | — | — | | | |
| Profissões libe- raes (<i>Profes- sions libérales</i>) | | | Religiosas (<i>Religieuses</i>) ... | — | 2 | 2 | — | — | — |
| | | | Judiciarias (<i>Judiciaires</i>) ... | — | 1 | 1 | — | 1 | 1 |
| | | | Médicas (<i>Médicales</i>) ... | — | 3 | 3 | — | 1 | 1 |
| | | | Magisterio (<i>Enseignement</i>) ... | — | 4 | 4 | — | — | — |
| | | | Sciencias, letras e artes (<i>Sciences, lettres et arts</i>) ... | — | — | — | — | — | — |
| Diversas (<i>Divers</i>) | | | Pessoas que vivem de suas rendas (<i>Personnes vivant de leurs revenus</i>) ... | — | 1 | 1 | — | 1 | 1 |
| | | | Serviço domestico (<i>Travail domestique</i>) ... | 33 | 9 | 42 | 23 | 18 | *41 |
| | | | Mal definidas (<i>Mal déterminées</i>) ... | 18 | 20 | 38 | 2 | 1 | 3 |
| | | | Profissão não declarada e sem pro- fissão (<i>Profession inconnue et sans profession</i>) ... | 2 169 | — | 2 169 | 2 247 | — | 2 247 |
| | | | { 0 a 14 annos (<i>ans</i>) ... | 161 | — | 161 | 628 | — | 628 |
| { 15 a 20 > > ... | — | 60 | 60 | — | 1 564 | 1 564 | | | |
| { 21 e + > > ... | — | — | — | — | — | — | | | |
| TOTAL GERAL (<i>Total général</i>) ... | | | | 3 068 | 2 241 | 5 309 | 3 102 | 2 214 | 5 316 |

População dos municípios do Estado do Mara

Population des municipes de l'Etat de Mara

(CONTINUA)

| PROFISSÕES PROFESSIONS | | | MUNICIPIO DE SÃO MUNICÍPE DE SÃO | | | | | | | |
|--|--|--|--|--|----------------|-----------------------|-----------------------|----------------|---|---|
| | | | HOMENS HOMMES | | | MULHERES FEMMES | | | | |
| | | | 0 a 20 anos ans | 21 e + anos ans | Total Total | 0 a 20 anos ans | 21 e + anos ans | Total Total | | |
| Produção da matéria prima (<i>Production de la matière pre- mière</i>) | Exploração do solo e sub-solo (<i>Exploitation du sol et du sous- sol</i>) | Exploração do solo (Exploitation du sol) { Agricultura, etc. (<i>Agriculture, etc.</i>) .. | 525 | 1 414 | 1 939 | 55 | 54 | 109 | | |
| | | { Criação (Élevage) | 6 | 40 | 46 | 1 | 1 | 2 | | |
| | | { Caça e pesca (<i>Chasse et pêche</i>) | 2 | 1 | 3 | — | — | — | | |
| Transformação e emprego da matéria prima (<i>Transformation et emploi de la matière pre- mière</i>) | Indústrias (<i>Industries</i>) | Extracção de matérias minerais { Pedreiras (<i>Carrrières</i>) | — | 1 | 1 | — | — | — | | |
| | | { Minas, salinas, etc (<i>Mines, salines, etc</i>) | — | — | — | — | — | — | | |
| | | Segundo a natureza da matéria prima (<i>D'après la nature de la matière première</i>) | 1 | 1 | 2 | 45 | 110 | 155 | | |
| | | { Têxteis (<i>Textiles</i>) | — | — | — | — | — | — | | |
| | | { Couros, pelles, etc. (<i>Cuir, peaux, etc.</i>) | — | 1 | 1 | — | — | — | | |
| | | { Madeiras (<i>Bois</i>) | — | — | — | — | — | — | | |
| | | { Metallurgia (<i>Métallurgie</i>) | 2 | 12 | 14 | — | — | — | | |
| | | { Cerâmica (<i>Céramique</i>) | 1 | 7 | 8 | — | 1 | 1 | | |
| | | { Productos químicos e analogos (<i>Produits chimiques et produits analogues</i>) | — | — | — | — | — | — | | |
| | | { Alimentação (<i>Alimentation</i>) | — | — | — | — | — | — | | |
| Administração e profissões libe- raes (Adminis- tration et pro- fessions libé- rales) | Administração (<i>Administration</i>) | Segundo a aplicação da matéria prima (<i>D'après l'application de la matière première</i>) | 13 | 33 | 46 | 141 | 417 | 558 | | |
| | | { Vestuário e toucador (<i>Habillement et toilette</i>) | — | 2 | 2 | — | — | — | | |
| | | { Mobiliário (<i>Ameublement</i>) | — | 23 | 23 | — | — | — | | |
| | | { Edificação (<i>Bâtiment</i>) | — | 2 | 2 | — | — | — | | |
| | | { Aparelhos de transporte (<i>Appareils de transport</i>) | — | — | — | — | — | — | | |
| | | { Produção e transmissão de forças físicas (<i>Production et transmission de forces physiques</i>) | — | — | — | — | — | — | | |
| | | { Relat. ás sciencias, letras e artes. Indústrias de luxo (<i>Relat aux sciences lettres et arts Industries de luxe</i>) | 1 | 7 | 8 | 16 | 27 | 43 | | |
| | | { Outras (<i>Autres</i>) | — | — | — | — | — | — | | |
| | | Transportes . (<i>Transports</i>) | Transportes . (<i>Transports</i>) | Marítimos e fluviaes (<i>Maritimes et par fleuves</i>) | — | — | — | — | — | — |
| | | | | Terrestres e aereos (<i>Terrestres et aériens</i>) | 2 | — | 2 | — | — | — |
| Comercio .. (<i>Commerce</i>) | Comercio .. (<i>Commerce</i>) | Correios, telegraphos e telephones (<i>Postes, télégraphes et téléphones</i>) | — | — | — | — | — | — | | |
| | | Bancos, cambio, seguro, comissões, etc. (<i>Banques, change, assurance, commissions, etc.</i>) | 10 | 34 | 44 | — | 5 | 5 | | |
| Diversas .. (<i>Divers</i>) | Diversas .. (<i>Divers</i>) | Outras especies de commercio (<i>Autres commerces</i>) | — | — | — | — | — | — | | |
| | | Força publica (<i>Force publique</i>) | Exercito (<i>Armée de terre</i>) { Officiaes (<i>Officiers</i>) | — | — | — | — | — | — | |
| | | | { Praças (<i>Soldats</i>) | — | — | — | — | — | — | |
| | | Administração (<i>Administration</i>) | Armada (<i>Armée de mer</i>) { Officiaes (<i>Officiers</i>) | — | — | — | — | — | — | |
| | | | { Praças (<i>Soldats</i>) | — | — | — | — | — | — | |
| | | Profissões libe- raes (<i>Profes- sions libérales</i>) | Policia (<i>Police</i>) { Officiaes (<i>Officiers</i>) | — | 1 | 1 | — | — | — | |
| | | | { Praças (<i>Soldats</i>) | — | — | — | — | — | — | |
| | | Profissões libe- raes (<i>Profes- sions libérales</i>) | Bombeiros (<i>Pompiers</i>) { Officiaes (<i>Officiers</i>) | — | — | — | — | — | — | |
| | | | { Praças (<i>Soldats</i>) | — | — | — | — | — | — | |
| | | Profissões libe- raes (<i>Profes- sions libérales</i>) | Particular (<i>Privée</i>) | Federal (<i>Service de la Fédération</i>) | — | — | — | — | — | — |
| Estadual (<i>Service des États</i>) | — | | | — | — | — | — | — | | |
| Profissões libe- raes (<i>Profes- sions libérales</i>) | Particular (<i>Privée</i>) | Municipal (<i>Service du Municipé</i>) | — | — | — | — | — | — | | |
| | | Religiosas (<i>Religieuses</i>) | — | 1 | 1 | — | — | — | | |
| Profissões libe- raes (<i>Profes- sions libérales</i>) | Particular (<i>Privée</i>) | Judiciarias (<i>Judiciaires</i>) | — | — | — | — | — | — | | |
| | | Medicas (<i>Médicales</i>) | — | 2 | 2 | — | 2 | 2 | | |
| Profissões libe- raes (<i>Profes- sions libérales</i>) | Particular (<i>Privée</i>) | Magisterio (<i>Enseignement</i>) | — | 3 | 3 | — | — | — | | |
| | | Sciencias, letras e artes (<i>Sciences, lettres et arts</i>) | — | — | — | — | — | — | | |
| Profissões libe- raes (<i>Profes- sions libérales</i>) | Particular (<i>Privée</i>) | Pessoas que vivem de suas rendas (<i>Personnes vivant de leurs revenus</i>) | — | 1 | 1 | — | — | 1 | | |
| | | Serviço domestico (<i>Travail domestique</i>) | 11 | 1 | 12 | 11 | 5 | 16 | | |
| Profissões libe- raes (<i>Profes- sions libérales</i>) | Particular (<i>Privée</i>) | Mal definidas (<i>Mal déterminées</i>) | 22 | 21 | 43 | 1 | 5 | 6 | | |
| | | Profissão não declarada e sem pro- fissão (<i>Profession inconnue et sans profession</i>) | 1 618 | — | 1 618 | 1 805 | — | 1 805 | | |
| Profissões libe- raes (<i>Profes- sions libérales</i>) | Particular (<i>Privée</i>) | { 0 a 14 annos (<i>ans</i>) | 186 | — | 186 | 420 | — | 420 | | |
| | | { 15 a 20 > > | — | — | — | — | — | — | | |
| Profissões libe- raes (<i>Profes- sions libérales</i>) | Particular (<i>Privée</i>) | { 21 e + > > | — | 80 | 80 | — | 1 216 | 1 216 | | |
| | | TOTAL GERAL (<i>Total général</i>) | 2 400 | 1 689 | 4 089 | 2 496 | 1 843 | 4 339 | | |

População dos municípios do Estado do Mara

Population des municipes de l'Etat de Mara

(CONTINUA)

| PROFISSÕES PROFESSIONS | | | | MUNICIPIO DE SÃO MUNICÍPE DE SÃO | | | | | |
|--|--|--|-------|-------------------------------------|-----------------------|-------|-----------------------|-----------------------|-------|
| | | | | HOMENS HOMMES | | | MULHERES FEMMES | | |
| | | | | 0 a 20 anos ans | 21 e + anos ans | Total | 0 a 20 anos ans | 21 e + anos ans | Total |
| Produção da matéria prima (<i>Production de la matière pre- mière</i>) | Exploração do solo e sub-solo (<i>Exploitation du sol et du sous- sol</i>) | Exploração do solo (Agricultura, etc. (<i>Agriculture, etc.</i>)) | 820 | 3 477 | 4 297 | 45 | 285 | 330 | |
| | | Criação (<i>Élevage</i>) | 24 | 170 | 194 | 4 | 15 | 19 | |
| Transformação e emprego da matéria prima (<i>Transformation et emploi de la matière pre- mière</i>) | Indústrias (<i>Industries</i>) | Extracção de matérias minerais (Pedreiras (<i>Carríeres</i>)) | — | — | — | — | — | — | |
| | | Minas, salinas, etc. (<i>Mines, salines, etc.</i>) | — | — | — | — | — | — | |
| | | Segundo a natureza da matéria prima (Textis (<i>Textiles</i>)) | — | 1 | 1 | 8 | 32 | 40 | |
| | | Couros, peles, etc. (<i>Cuir, peaux, etc.</i>) | — | 1 | 1 | — | — | — | |
| | | Madeiras (<i>Bois</i>) | — | 21 | 21 | — | — | — | |
| | | Metallurgia (<i>Métallurgie</i>) | — | 1 | 1 | — | — | — | |
| | | Cerâmica (<i>Céramique</i>) | — | — | — | — | — | — | |
| | | Productos químicos e analogos (<i>Produits chimiques et produits analogues</i>) | — | — | — | — | — | — | |
| | | Alimentação (<i>Alimentation</i>) | — | — | — | — | — | — | |
| | | Vestuário e toucador (<i>Habillement et toilette</i>) | 1 | 25 | 26 | 42 | 105 | 147 | |
| Transportes (<i>Transports</i>) | Comercio (<i>Commerce</i>) | Mobiliário (<i>Ameublement</i>) | 1 | 3 | 4 | — | — | — | |
| | | Edificação (<i>Bâtiment</i>) | 1 | 19 | 20 | — | — | — | |
| | | Apparehos de transporte (<i>Appareils de transport</i>) | — | — | — | — | — | — | |
| | | Produção e transmissão de forças físicas (<i>Production et transmission de forces physiques</i>) | — | — | — | — | — | — | |
| | | Relat ás sciencias, letras e artes Indústrias de luxo (<i>Relat aux sciences lettres et arts Industries de luxe</i>) | 2 | 5 | 7 | 9 | 10 | 19 | |
| | | Outras (<i>Autres</i>) | — | — | — | — | — | — | |
| | | Maritimos e fluviaes (<i>Maritimes et par fleuves</i>) | 1 | 3 | 4 | — | — | — | |
| | | Terrestres e aereos (<i>Terrestres et aériens</i>) | — | 3 | 3 | — | — | — | |
| | | Correios, telegraphos e telephones (<i>Postes, télégraphes et téléphones</i>) | — | 3 | 3 | — | — | — | |
| | | Bancos, cambio, seguro, commissões, etc. (<i>Banques, change, assurance, commissions, etc.</i>) | — | — | — | — | — | — | |
| Administração e profissões libe- raes (<i>Adminis- tration et pro- fessions libé- rales</i>) | Força publica (<i>Force publique</i>) | Comercio propriamente dito (<i>Commerce proprement dit</i>) | 9 | 58 | 67 | — | — | — | |
| | | Outras especies de commercio (<i>Autres commerces</i>) | — | 1 | 1 | — | — | — | |
| | | Exercito (<i>Armée de terre</i>) | — | — | — | — | — | — | |
| | | Praças (<i>Soldats</i>) | — | — | — | — | — | — | |
| | | Armada (<i>Armée de mer</i>) | — | — | — | — | — | — | |
| | | Officiaes (<i>Officiers</i>) | — | — | — | — | — | — | |
| | | Praças (<i>Soldats</i>) | — | — | — | — | — | — | |
| | | Policia (<i>Police</i>) | — | — | — | — | — | — | |
| | | Officiaes (<i>Officiers</i>) | — | — | — | — | — | — | |
| | | Praças (<i>Soldats</i>) | — | — | — | — | — | — | |
| Diversas (<i>Divers</i>) | Profissões libe- raes (<i>Profes- sions libérales</i>) | Bombeiros (<i>Pompiers</i>) | — | — | — | — | — | — | |
| | | Officiaes (<i>Officiers</i>) | — | — | — | — | — | — | |
| | | Praças (<i>Soldats</i>) | — | — | — | — | — | — | |
| | | Publica (<i>Publique</i>) | — | — | — | 2 | — | 2 | |
| | | Federal (<i>Service de la Fédération</i>) | — | 5 | 5 | — | — | — | |
| | | Estadual (<i>Service des États</i>) | — | 2 | 2 | — | — | — | |
| | | Municipal (<i>Service du Municipio</i>) | — | 1 | 1 | — | — | — | |
| | | Particular (<i>Privée</i>) | — | — | — | — | — | — | |
| | | Religiosas (<i>Religieuses</i>) | — | — | — | — | — | — | |
| | | Judiciarias (<i>Judiciaires</i>) | — | 4 | 4 | — | — | — | |
| Medicas (<i>Médicales</i>) | — | 4 | 4 | — | 3 | 3 | | | |
| Magisterio (<i>Enseignement</i>) | — | 4 | 4 | — | — | — | | | |
| Sciencias, letras e artes (<i>Sciences, lettres et arts</i>) | — | 4 | 4 | — | — | — | | | |
| TOTAL GERAL (<i>Total général</i>) | Pessoas que vivem de suas rendas (<i>Personnes vivant de leurs revenus</i>) | ... | — | 3 | 3 | — | 10 | 10 | |
| | | Serviço domestico (<i>Travail domestique</i>) | 13 | 19 | 32 | 21 | 14 | 35 | |
| | | Mal definidas (<i>Mal déterminées</i>) | 2 | 15 | 17 | 2 | 3 | 5 | |
| | | Profissão não declarada e sem profissão (<i>Profession inconnue et sans profession</i>) | 4 417 | — | 4 417 | 4 538 | — | 4 538 | |
| TOTAL GERAL (<i>Total général</i>) | Profissão não declarada e sem profissão (<i>Profession inconnue et sans profession</i>) | 0 a 14 anos (<i>ans</i>) | 702 | — | 702 | 1 448 | — | 1 448 | |
| | | 15 a 20 > | — | — | — | — | — | — | |
| | | 21 e + > | — | 105 | 105 | — | 3 793 | 5 793 | |
| TOTAL GERAL (<i>Total général</i>) | | | 5 993 | 3 954 | 9 947 | 6 119 | 4 270 | 10 389 | |

nhão, por profissões, segundo o sexo e a idade

nhão, par professions, d'après le sexe et l'âge
 ÇÃO — SUITE)

| JOSÉ DOS MATTÕES JOSÉ DOS MATTÕES | | | MUNICIPIO DE SÃO LUIZ MUNICIPE DE SÃO LUIZ | | | | | | | | |
|--------------------------------------|------------------------|----------------|---|------------------------|----------------|------------------------|------------------------|----------------|------------------------|------------------------|----------------|
| TOTAL TOTAL | | | HOMENS HOMMES | | | MULHERES FEMMES | | | TOTAL TOTAL | | |
| 0 a 20 annos ans | 21 e + annos ans | Total Total | 0 a 20 annos ans | 21 e + annos ans | Total Total | 0 a 20 annos ans | 21 e + annos ans | Total Total | 0 a 20 annos ans | 21 e + annos ans | Total Total |
| 865 | 3 762 | 4 627 | 413 | 2 044 | 2 457 | 27 | 71 | 98 | 440 | 2 115 | 2 555 |
| 28 | 185 | 213 | — | 172 | 172 | 1 | 1 | 2 | 1 | 173 | 174 |
| — | 1 | 1 | 120 | 251 | 371 | 2 | 9 | 11 | 123 | 260 | 382 |
| — | — | — | 2 | 34 | 36 | — | — | — | 2 | 34 | 36 |
| — | — | — | 1 | 3 | 4 | — | — | — | 1 | 3 | 4 |
| 8 | 33 | 41 | 42 | 56 | 98 | 139 | 277 | 416 | 181 | 333 | 514 |
| — | 1 | 1 | 1 | 13 | 14 | — | — | — | 1 | 13 | 14 |
| — | — | — | 7 | 47 | 54 | — | — | — | 7 | 47 | 54 |
| — | 21 | 21 | 171 | 352 | 523 | — | — | — | 171 | 352 | 523 |
| — | 1 | 1 | 2 | 12 | 14 | — | — | — | 2 | 12 | 14 |
| — | — | — | 7 | 12 | 19 | — | — | — | 7 | 12 | 19 |
| — | — | — | 40 | 141 | 181 | 1 | 38 | 39 | 41 | 179 | 220 |
| 43 | 130 | 173 | 335 | 768 | 1 103 | 316 | 1 834 | 2 150 | 651 | 2 602 | 3 253 |
| 1 | 3 | 4 | 61 | 157 | 218 | 1 | 2 | 3 | 62 | 159 | 221 |
| 1 | 19 | 20 | 214 | 964 | 1 178 | — | — | — | 214 | 964 | 1 178 |
| — | — | — | — | 2 | 2 | — | — | — | — | 2 | 2 |
| — | — | — | 22 | 110 | 132 | — | — | — | 22 | 110 | 132 |
| 11 | 15 | 26 | 59 | 129 | 188 | 21 | 18 | 39 | 80 | 147 | 227 |
| — | — | — | 110 | 245 | 355 | 112 | 196 | 308 | 222 | 441 | 663 |
| 1 | 3 | 4 | 140 | 932 | 1 072 | — | — | — | 140 | 932 | 1 072 |
| — | 3 | 3 | 74 | 521 | 595 | — | — | — | 74 | 521 | 595 |
| — | 3 | 3 | 18 | 53 | 71 | — | 13 | 13 | 18 | 66 | 84 |
| — | — | — | 3 | 61 | 64 | — | 2 | 2 | 3 | 63 | 66 |
| 9 | 58 | 67 | 603 | 1 680 | 2 283 | 24 | 155 | 179 | 627 | 1 835 | 2 462 |
| — | 1 | 1 | 3 | 109 | 112 | — | — | — | 3 | 109 | 112 |
| — | — | — | — | 16 | 16 | — | — | — | — | 16 | 16 |
| — | — | — | 74 | 656 | 730 | — | — | — | 74 | 656 | 730 |
| — | — | — | — | — | — | — | — | — | — | — | — |
| — | — | — | — | 20 | 20 | — | — | — | — | 20 | 20 |
| — | — | — | — | 8 | 8 | — | — | — | — | 8 | 8 |
| — | — | — | 28 | 81 | 109 | — | — | — | 28 | 81 | 109 |
| — | — | — | — | — | — | — | — | — | — | — | — |
| — | — | — | — | 2 | 2 | — | — | — | — | 2 | 2 |
| — | 5 | 5 | 32 | 383 | 415 | — | 10 | 10 | 32 | 393 | 425 |
| — | 2 | 2 | 27 | 379 | 406 | 1 | 21 | 22 | 28 | 400 | 428 |
| — | 1 | 1 | 8 | 65 | 73 | — | 2 | 2 | 8 | 67 | 75 |
| 2 | — | 2 | 32 | 61 | 93 | 36 | 22 | 58 | 68 | 83 | 151 |
| — | — | — | 1 | 25 | 26 | — | 2 | 2 | 1 | 27 | 28 |
| — | 4 | 4 | 1 | 59 | 60 | — | — | — | 1 | 59 | 60 |
| — | — | — | 3 | 96 | 99 | 2 | 24 | 26 | 5 | 120 | 125 |
| — | 7 | 7 | 2 | 52 | 54 | 44 | 232 | 276 | 46 | 284 | 330 |
| — | 4 | 4 | 50 | 253 | 303 | 3 | 20 | 23 | 53 | 273 | 326 |
| — | 13 | 13 | 4 | 73 | 77 | — | 46 | 46 | 4 | 119 | 123 |
| 34 | 33 | 67 | 108 | 155 | 263 | 537 | 1 075 | 1 612 | 645 | 1 230 | 1 875 |
| 4 | 18 | 22 | 365 | 1 022 | 1 387 | 115 | 155 | 270 | 480 | 1 177 | 1 657 |
| 8 955 | — | 8 955 | 7 344 | — | 7 344 | 8 193 | — | 8 193 | 15 537 | — | 15 537 |
| 2 150 | — | 2 150 | 1 069 | — | 1 069 | 3 300 | — | 3 300 | 4 369 | — | 4 369 |
| — | 3 898 | 3 898 | — | 529 | 529 | — | 11 430 | 11 430 | — | 11 959 | 11 959 |
| 12 112 | 8 224 | 20 336 | 11 596 | 12 803 | 24 399 | 13 875 | 15 655 | 28 530 | 24 471 | 28 458 | 52 929 |

População dos municípios do Estado do Mara

Population des municipes de l'Etat de Mara

(CONTINUA)

| PROFISSÕES PROFESSIONS | | | | MUNICIPIO DE MUNICIPE DE | | | | | |
|--|--|--|--|-----------------------------|-----------------------|--------------|-----------------------|-----------------------|--------------|
| | | | | HOMENS HOMMES | | | MULHERES FEMMES | | |
| | | | | 0 a 20 anos ans | 21 e + anos ans | Total | 0 a 20 anos ans | 21 e + anos ans | Total |
| Produção da matéria prima (<i>Production de la matière pre- mière</i>) | Exploração do solo e sub-solo (<i>Exploitation du sol et du sous- sol</i>) | Exploração do solo (<i>Exploita- tion du sol</i>) | Agricultura, etc. (<i>Agriculture, etc</i>) | 500 | 2 526 | 3 026 | 140 | 630 | 770 |
| | | | Criação (<i>Elevage</i>) | — | 6 | 6 | — | — | — |
| | | | Caça e pesca (<i>Chasse et pêche</i>) | — | 1 | 1 | — | — | — |
| | | | Extracção de matérias minerais (<i>Extraction de matières minérales</i>) | — | — | — | — | — | — |
| | | | Pedreiras (<i>Carrères</i>) | — | — | — | — | — | — |
| | | | Minas, salinas, etc (<i>Mines, salines, etc</i>) | — | — | — | — | — | — |
| Transformação e emprego da matéria prima (<i>Transformati- on et emploi de la matière pre- mière</i>) | Indústrias... (<i>Industries</i>) | Segundo a natureza da matéria prima (<i>D'après la nature de la matière première</i>) | Textis (<i>Textiles</i>) | 1 | — | 1 | — | — | — |
| | | | Couros, peles, etc. (<i>Cuirs, peaux, etc.</i>) | — | 1 | 1 | — | — | — |
| | | | Madeiras (<i>Bois</i>) | — | — | — | — | — | — |
| | | | Metallurgia (<i>Métallurgie</i>) | — | 7 | 7 | — | — | — |
| | | | Cerâmica (<i>Céramique</i>) | — | 1 | 1 | — | — | — |
| | | | Productos químicos e analogos (<i>Produits chimiques et produits analogues</i>) | — | — | — | — | — | — |
| | | | Alimentação (<i>Alimentation</i>) | — | — | — | — | — | — |
| | | | Vestuário e tocador (<i>Habillement et toilette</i>) | 4 | 27 | 31 | 27 | 101 | 128 |
| | | | Mobiliário (<i>Ameublement</i>) | — | 5 | 5 | — | — | — |
| | | | Edificação (<i>Bâtiment</i>) | 1 | 32 | 33 | — | — | — |
| Administração e profissões libe- raes (<i>Adminis- tration et pro- fessions libé- rales</i>) | Administração (<i>Administra- tion</i>) | Publica (<i>Publique</i>) | Federal (<i>Service de la Fédération</i>) | — | 7 | 7 | — | — | — |
| | | | Estadual (<i>Service des États</i>) | 1 | 8 | 9 | — | — | — |
| | | | Municipal (<i>Service du Municipè</i>) | — | 1 | 1 | — | — | — |
| | | | Particular (<i>Privée</i>) | — | — | — | — | — | — |
| | | | Religiosas (<i>Religieuses</i>) | — | — | — | — | — | — |
| | | | Judiciarias (<i>Judiciaires</i>) | — | 1 | 1 | — | — | — |
| | | | Médicas (<i>Médicales</i>) | — | 1 | 1 | — | — | — |
| | | | Magisterio (<i>Enseignement</i>) | — | 2 | 2 | — | 2 | 2 |
| | | | Ciências, letras e artes (<i>Sciences, lettres et arts</i>) | 1 | 5 | 6 | — | — | — |
| Diversas (<i>Divers</i>) | Mal definidas (<i>Mal déterminés</i>) | Profissão não declarada e sem pro- fissão (<i>Profession inconnue et sans profession</i>) | 0 a 14 annos (<i>ans</i>) | 2 355 | — | 2 355 | 2 291 | — | 2 291 |
| | | | 15 a 20 > | 326 | — | 326 | 659 | — | 659 |
| | | | 21 e + > | — | 45 | 45 | 1 901 | — | 1 901 |
| | | | Pessoas que vivem de suas rendas (<i>Personnes vivant de leurs revenus</i>) | — | 2 | 2 | — | — | — |
| | | | Serviço domestico (<i>Travail domestique</i>) | 26 | 36 | 62 | 25 | 31 | 56 |
| | | | Mal definidas (<i>Mal déterminés</i>) | 14 | 50 | 64 | 3 | — | 3 |
| | | | Profissão não declarada e sem pro- fissão (<i>Profession inconnue et sans profession</i>) | 2 355 | — | 2 355 | 2 291 | — | 2 291 |
| | | | 15 a 20 > | 326 | — | 326 | 659 | — | 659 |
| | | | 21 e + > | — | 45 | 45 | 1 901 | — | 1 901 |
| TOTAL GERAL (Total général) | | | | 3 242 | 2 853 | 6 095 | 3 145 | 2 666 | 5 811 |

População dos municípios do Estado do Mara

Population des municipes de l'État de Mara

(CONTINUA)

| PROFISSÕES PROFESSIONS | | MUNICIPIO DE MUNICÍPE DE | | | | | | | |
|--|--|--|---|----------------|-----------------------|-----------------------|----------------|-------|-------|
| | | HOMENS HOMMES | | | MULHERES FEMMES | | | | |
| | | 0 a 20 anos ans | 21 e + anos ans | Total Total | 0 a 20 anos ans | 21 e + anos ans | Total Total | | |
| Produção da matéria prima (<i>Production de la matière pre- mière</i>) | Exploração do solo e sub-solo (<i>Exploitation du sol et du sous- sol</i>) | Exploração do solo (<i>Exploitation du sol</i>) | Agricultura, etc (<i>Agriculture, etc.</i>) . . . | 250 | 2 288 | 2 538 | 18 | 225 | 243 |
| | | | Criação (<i>Élevage</i>) | 10 | 71 | 81 | | | |
| | | | Caça e pesca (<i>Chasse et pêche</i>) | 230 | 697 | 927 | 2 | 5 | 7 |
| | | Extracção de matérias minerais (<i>Extraction de matières minérales</i>) | Pedreiras (<i>Carrères</i>) | 1 | — | 1 | — | — | — |
| | | | Minas, salinas, etc. (<i>Mines, salines, etc.</i>) | 2 | 16 | 18 | — | — | — |
| | | | Cerâmica (<i>Céramique</i>) | 1 | 2 | 3 | — | — | — |
| | | Segundo a natureza da matéria prima (<i>D'après la nature de la matière première</i>) | Textis (<i>Textiles</i>) | — | 5 | 5 | — | — | — |
| | | | Couros, pelles, etc (<i>Cuir, peaux, etc.</i>) | 1 | 5 | 6 | — | — | — |
| | | | Madeiras (<i>Bois</i>) | 1 | 22 | 23 | — | — | — |
| | | | Metallurgia (<i>Métallurgie</i>) | — | 1 | 1 | — | 1 | 1 |
| | | | Cerâmica (<i>Céramique</i>) | — | 1 | 1 | — | — | — |
| | | | Productos químicos e analogos (<i>Produits chimiques et produits analogues</i>) | — | 2 | 2 | — | — | — |
| | | | Alimentação (<i>Alimentation</i>) | — | 5 | 5 | — | 1 | 1 |
| | | | Vestuário e tocador (<i>Habillement et toilette</i>) | 20 | 85 | 105 | 14 | 106 | 120 |
| | | | Mobiliário (<i>Ameublement</i>) | 3 | 12 | 15 | — | — | — |
| | | | Edificação (<i>Bâtiment</i>) | 19 | 115 | 134 | — | — | — |
| | | | Apparelhos de transporte (<i>Appareils de transport</i>) | — | 1 | 1 | — | — | — |
| | | | Produção e transmissão de forças físicas (<i>Production et transmission de forces physiques</i>) | — | — | — | — | — | — |
| | | | Relat ás sciencias, letras e artes Indústrias de luxo (<i>Relat aux sciences lettres et arts Industries de luxe</i>) | 2 | 9 | 11 | — | 5 | 5 |
| | | Outras (<i>Autres</i>) | | — | 2 | 2 | — | — | — |
| | | | Marítimos e fluviaes (<i>Maritimes et par fleuves</i>) | 11 | 42 | 53 | — | — | — |
| | | | Terrestres e aéreos (<i>Terrestres et aériens</i>) | 1 | 2 | 3 | — | — | — |
| | | | Correios, telegraphos e telephones (<i>Postes, télégraphes et téléphones</i>) | — | 3 | 3 | — | — | — |
| | | | Bancos, cambio, seguro, commissões, etc (<i>Banques, change, assurance, commissions, etc.</i>) | 1 | 2 | 3 | — | — | — |
| | | | Comercio propriamente dito (<i>Commerce proprement dit</i>) | 13 | 125 | 138 | — | 2 | 2 |
| | | | Outras especies de commercio (<i>Autres commerces</i>) | — | 7 | 7 | — | — | — |
| | | | Exercito (<i>Armée de terre</i>) | — | — | — | — | — | — |
| | | | Officiaes (<i>Officiers</i>) | — | — | — | — | — | — |
| | | | Praças (<i>Soldats</i>) | — | — | — | — | — | — |
| | | | Armada (<i>Armée de mer</i>) | — | — | — | — | — | — |
| | | | Officiaes (<i>Officiers</i>) | — | — | — | — | — | — |
| | | | Praças (<i>Soldats</i>) | — | — | — | — | — | — |
| | | | Policia (<i>Police</i>) | — | — | — | — | — | — |
| | | | Officiaes (<i>Officiers</i>) | — | — | — | — | — | — |
| | | | Praças (<i>Soldats</i>) | — | 12 | 12 | — | — | — |
| | | | Bombeiros (<i>Pompiers</i>) | — | — | — | — | — | — |
| | | | Officiaes (<i>Officiers</i>) | — | — | — | — | — | — |
| | | | Praças (<i>Soldats</i>) | — | — | — | — | — | — |
| | | | Publica (<i>Publique</i>) | — | 8 | 8 | — | — | — |
| | | | Federal (<i>Service de la Fédération</i>) | — | 8 | 8 | — | — | — |
| | | | Estadual (<i>Service des États</i>) | — | — | — | 1 | 1 | 1 |
| | | | Municipal (<i>Service du Municipé</i>) | — | — | — | — | — | — |
| | | | Particular (<i>Privée</i>) | 1 | 3 | 4 | — | — | — |
| | | | Religiosas (<i>Religieuses</i>) | — | 1 | 1 | — | — | — |
| | | | Judiciarias (<i>Judiciaires</i>) | — | 2 | 2 | — | — | — |
| | | | Medicas (<i>Médicales</i>) | — | 4 | 4 | — | 4 | 4 |
| | | | Magisterio (<i>Enseignement</i>) | — | 3 | 3 | — | 4 | 4 |
| | | | Sciencias, letras e artes (<i>Sciences, lettres et arts</i>) | — | 3 | 3 | — | — | — |
| | | | Pessoas que vivem de suas rendas (<i>Personnes vivant de leurs revenus</i>) | — | 2 | 2 | — | 1 | 1 |
| | | | Serviço domestico (<i>Travail domestique</i>) | 7 | 10 | 17 | 27 | 41 | 68 |
| | | | Mal definidas (<i>Mal déterminées</i>) | 55 | 125 | 180 | 1 | 5 | 6 |
| | | | Profissão não declarada e sem profissão (<i>Profession inconnue et sans profession</i>) | 3 505 | — | 3 505 | 3 321 | — | 3 321 |
| | | | 0 a 14 annos (ans) | 596 | — | 596 | 1 124 | — | 1 124 |
| | | | 15 a 20 > > | — | 103 | 103 | — | 3 473 | 3 473 |
| | | | 21 e + > > | — | — | — | — | — | — |
| TOTAL GERAL (<i>Total général</i>) | | | | 4 730 | 3 800 | 8 530 | 4 507 | 3 874 | 8 381 |

População dos municípios do Estado do Mara

Population des municipes de l'État de Mara

(CONTINUA)

| PROFISSÕES PROFESSIONS | | | MUNICÍPIO DE VAR MUNICIPÉ DE VAR | | | | | | | |
|--|---|---|--|---------------------------------|----------------|------------------------|------------------------|----------------|--------------|---|
| | | | HOMENS HOMMES | | | MULHERES FEMMES | | | | |
| | | | 0 a 20 annos ans | 21 e + annos ans | Total Total | 0 a 20 annos ans | 21 e + annos ans | Total Total | | |
| Produção da matéria prima (<i>Production de la matière pre- mière</i>) | Exploração do solo e sub-solo (<i>Exploitation du sol et du sous- sol</i>) | Exploração do solo (<i>Exploitation du sol</i>) | Agricultura, etc (<i>Agriculture, etc</i>) | 738 | 2 842 | 3 580 | 56 | 257 | 313 | |
| | | | Criação (<i>Élevage</i>) | 3 | 82 | 85 | — | — | — | |
| Transformação e emprego da matéria prima (<i>Transformation et emploi de la matière pre- mière</i>) | Indústrias... (<i>Industries</i>) | Segundo a natureza da matéria prima (<i>D'après la nature de la matière première</i>) | Caça e pesca (<i>Chasse et pêche</i>) | — | — | — | — | — | — | |
| | | | Extracção de matérias minerais (<i>Extraction de matières minérales</i>) | Pedreiras (<i>Carrrières</i>) | — | — | — | — | 1 | 1 |
| | | | Minas, salinas, etc (<i>Mines, salines, etc</i>) | — | — | — | — | — | — | — |
| | | | Textis (<i>Textiles</i>) | — | — | — | — | — | — | — |
| | | | Couros, peles, etc. (<i>Cuir, peaux, etc</i>) | — | 1 | 1 | — | — | — | — |
| | | | Madeiras (<i>Bois</i>) | — | 1 | 1 | — | — | — | — |
| | | | Metallurgia (<i>Métallurgie</i>) | — | 11 | 11 | — | — | — | — |
| | | | Cerâmica (<i>Céramique</i>) | — | 2 | 9 | — | — | — | — |
| | | | Productos químicos e analogos (<i>Produits chimiques et produits analogues</i>) | — | — | — | — | — | — | — |
| | | | Alimentação (<i>Alimentation</i>) | — | — | — | — | — | — | — |
| | Vestuario e tocador (<i>Habillement et toilette</i>) | — | — | — | — | — | — | — | | |
| | Mobiliário (<i>Ameublement</i>) | — | 2 | 36 | 38 | 1 | 23 | 24 | | |
| | Edificação (<i>Bâtiment</i>) | — | 2 | 1 | 1 | — | — | — | | |
| | Apparelhos de transporte (<i>Appareils de transport</i>) | — | 2 | 35 | 37 | — | — | — | | |
| | Produção e transmissão de forças físicas (<i>Production et transmission de forces physiques</i>) | — | — | 2 | 2 | — | — | — | | |
| | Relat ás sciencias letras e artes Indústrias de luxo (<i>Relat aux sciences lettres et arts. Industries de luxe</i>) | — | — | — | — | — | — | — | | |
| | Outras (<i>Autres</i>) | — | — | 2 | 2 | — | — | — | | |
| Transportes... (<i>Transports</i>) | | Marítimos e fluviaes (<i>Maritimes et par fleuves</i>) | — | 8 | 8 | — | — | — | — | |
| | | Terrestres e aéreos (<i>Terrestres et aériens</i>) | — | 1 | 1 | — | — | — | — | |
| | | Correios, telegraphos e telephones (<i>Postes, télégraphes et téléphones</i>) | — | — | — | — | — | — | — | — |
| Comercio... (<i>Commerce</i>) | | Bancos, cambio, seguro, commissões, etc. (<i>Banques, change, assurance, commissions, etc</i>) | — | 2 | 21 | 23 | — | — | — | |
| | | Comercio propriamente dito (<i>Commerce proprement dit</i>) | — | 5 | 67 | 72 | 1 | 4 | 5 | |
| | | Outras especies de commercio (<i>Autres commerces</i>) | — | — | 1 | 1 | — | — | — | |
| Administração e profissões libe- raes (<i>Adminis- tration et pro- fessions libé- rales</i>) | Administração (<i>Adminis- tration</i>) | Força publica (<i>Force publique</i>) | Exercito (<i>Armée de terre</i>) | — | — | — | — | — | — | |
| | | | Armada (<i>Armée de mer</i>) | — | — | — | — | — | — | |
| | | | Polícia (<i>Police</i>) | — | — | — | — | — | — | |
| | | | Bombeiros (<i>Pompiers</i>) | — | — | — | — | — | — | |
| | Publica (<i>Publique</i>) | Federal (<i>Service de la Fédération</i>) | — | 9 | 9 | — | 1 | 1 | | |
| | | Estadual (<i>Service des Etats</i>) | — | 1 | 3 | 4 | — | — | | |
| | | Municipal (<i>Service du Municipé</i>) | — | — | — | — | — | — | | |
| | Particular (<i>Privée</i>) | — | 3 | 4 | 7 | — | — | — | | |
| | Religiosas (<i>Religieuses</i>) | — | — | — | — | — | — | — | | |
| | Judiciarias (<i>Judiciaires</i>) | — | — | 2 | 2 | — | — | — | | |
| | Médicas (<i>Médicales</i>) | — | — | — | — | — | — | — | | |
| | Magisterio (<i>Enseignement</i>) | — | — | — | — | — | 1 | 2 | | |
| | Sciencias, letras e artes (<i>Sciences, lettres et arts</i>) | — | 4 | 8 | 12 | — | — | 3 | | |
| Diversas... (<i>Divers</i>) | | Pessoas que vivem de suas rendas (<i>Personnes vivant de leurs revenus</i>) | — | — | — | — | — | 1 | 1 | |
| | | Serviço domestico (<i>Travail domestique</i>) | — | 21 | 8 | 29 | 21 | 23 | 44 | |
| | | Mal definidas (<i>Mal déterminées</i>) | — | 7 | 20 | 27 | 1 | — | 1 | |
| | | Profissão não declarada e sem pro- fissão (<i>Profession inconnue et sans profession</i>) | — | 3 190 | — | 3 190 | 3 429 | — | 3 429 | |
| | | 0 a 14 annos (<i>ans</i>) | — | 427 | — | 427 | — | 1 167 | | |
| | | 15 a 20 > | — | — | — | — | — | — | | |
| | | 21 e + > | — | 115 | 115 | — | 3 080 | 3 080 | | |
| TOTAL GERAL (Total général) | | | | 4 407 | 3 289 | 7 696 | 4 677 | 3 392 | 8 069 | |

População dos municípios do Estado do Mara
 Population des municipes de l'État de Mara
 (CONCLU

| PROFISSÕES PROFESSIONS | | MUNICIPIO DE VICTORIA DO MUNICIPE DE VICTORIA DO | | | | | | | |
|--|---|--|--|--|------------------------|------------------------|----------------|-------|-----|
| | | HOMENS HOMMES | | | MULHERES FEMMES | | | | |
| | | 0 a 20 annos ans | 21 e + annos ans | Total Total | 0 a 20 annos ans | 21 e + annos ans | Total Total | | |
| Produção da matéria prima (<i>Production de la matière première</i>) | Exploração do solo e sub-solo (<i>Exploitation du sol et du sous-sol</i>) | Exploração do solo (Agricultura, etc. (<i>Agriculture, etc.</i>) ... | 247 | 1 396 | 1 643 | 34 | 103 | 137 | |
| | | Exploração do solo (Criação (<i>Élevage</i>) ... | 19 | 178 | 197 | 3 | 30 | 33 | |
| Transformação e emprego da matéria prima (<i>Transformation et emploi de la matière première</i>) | Indústrias (Industries) | Extracção de matérias minerais (Pedreiras (<i>Carrrières</i>) ... | 1 | 8 | 9 | — | — | — | |
| | | Extracção de matérias minerais (Minas, salinas, etc. (<i>Mines, salines, etc.</i>) ... | — | — | — | — | — | — | |
| Transformação e emprego da matéria prima (<i>Transformation et emploi de la matière première</i>) | Indústrias (Industries) | Segundo a natureza da matéria prima (D'après la nature de la matière première) | Textis (<i>Textiles</i>) ... | 5 | 11 | 16 | 96 | 360 | 456 |
| | | Couros, pelles, etc. (<i>Cuir, peaux, etc.</i>) ... | — | — | — | — | — | — | |
| | | Madeiras (<i>Bois</i>) ... | — | 1 | 1 | — | — | — | |
| | | Metallurgia (<i>Métallurgie</i>) ... | 6 | 17 | 23 | — | — | — | |
| | | Ceramica (<i>Céramique</i>) ... | 1 | 1 | 2 | 1 | 1 | 1 | |
| | | Productos químicos e analogos (<i>Produits chimiques et produits analogues</i>) | — | 3 | 3 | — | — | — | |
| | | Alimentação (<i>Alimentation</i>) ... | — | 1 | 1 | — | — | — | |
| | | Vestuário e toucador (<i>Habillement et toilette</i>) ... | 4 | 40 | 44 | 34 | 101 | 135 | |
| | | Mobiliário (<i>Ameublement</i>) ... | — | 2 | 2 | — | — | — | |
| | | Edificação (<i>Bâtiment</i>) ... | 1 | 45 | 47 | — | — | — | |
| | | Apparelhos de transporte (<i>Appareils de transport</i>) ... | — | 1 | 1 | — | — | — | |
| | | Produção e transmissão de forças físicas (<i>Production et transmission de forces physiques</i>) | — | — | — | — | — | — | |
| | | Relat ás sciencias, letras e artes Indústrias de luxo (<i>Relat aux sciences lettres et arts Industries de luxe</i>) | 1 | 5 | 6 | 114 | 236 | 350 | |
| | | Outras (<i>Autres</i>) ... | — | — | — | — | — | — | |
| | | Transportes (<i>Transports</i>) | Marítimos e fluviaes (<i>Maritimes et par fleuves</i>) ... | Terrestres e aereos (<i>Terrestres et aériens</i>) ... | — | 1 | 1 | — | — |
| Correios, telegraphos e telephones (<i>Postes, télégraphes et téléphones</i>) ... | — | | | 2 | 2 | — | — | — | |
| — | — | | | — | — | — | — | | |
| Commercio .. (<i>Commerce</i>) | Bancos, cambio, seguro, commissões, etc. (<i>Banques, change, assurance, commissions, etc.</i>) | Commercio propriamente dito (<i>Commerce proprement dit</i>) | 2 | 32 | 34 | 1 | 3 | 4 | |
| | | Outras especies de commercio (<i>Autres commerces</i>) ... | — | 2 | 2 | — | — | — | |
| | | — | — | — | — | — | — | | |
| Administração e profissões libe- raes (<i>Adminis- tration et profes- sions libérales</i>) | Força publica (<i>Force publique</i>) | Exercito (<i>Armée de terre</i>) | — | — | — | — | — | — | |
| | | Armada (<i>Armée de mer</i>) | — | — | — | — | — | — | |
| | | Policia (<i>Police</i>) | — | 2 | 2 | — | — | — | |
| | | Bombeiros (<i>Pompiers</i>) | — | — | — | — | — | — | |
| | | Administração Publica (<i>Publique</i>) | Federal (<i>Service de la Fédération</i>) | — | — | — | — | — | — |
| | | Estadual (<i>Service des États</i>) | — | — | — | — | — | — | |
| Municipal (<i>Service du Municipé</i>) | 1 | 1 | — | — | — | — | | | |
| Particular (<i>Privée</i>) ... | 6 | 6 | — | — | — | — | | | |
| Profissões libe- raes (<i>Profes- sions libérales</i>) | Religiosas (<i>Religieuses</i>) ... | Judiciarias (<i>Judiciaires</i>) ... | — | 1 | 1 | — | — | — | |
| | | Medicas (<i>Médicales</i>) ... | — | 2 | 2 | — | 1 | 1 | |
| | | Magisterio (<i>Enseignement</i>) ... | — | 3 | 3 | — | 3 | 3 | |
| | | Sciencias, letras e artes (<i>Sciences, lettres et arts</i>) ... | — | 1 | 1 | — | — | — | |
| | | — | — | — | — | — | — | | |
| Diversas. (<i>Divers</i>) | Pessoas que vivem de suas rendas (<i>Personnes vivant de leurs revenus</i>) ... | Serviço domestico (<i>Travail domestique</i>) ... | 5 | 70 | 75 | 1 | 13 | 14 | |
| | | Mal definidas (<i>Mal déterminées</i>) ... | 6 | 11 | 17 | — | 16 | 16 | |
| | | Profissão não declarada e sem profissão (<i>Profession inconnue et sans profession</i>) | 2 007 | — | 2 007 | 1 872 | — | 1 872 | |
| | | — | 380 | — | 380 | 468 | — | 468 | |
| — | — | 67 | 67 | — | 1 299 | 1 209 | | | |
| TOTAL GERAL (<i>Total général</i>) | | | 2 693 | 1 929 | 4 622 | 2 623 | 2 076 | 4 699 | |

nhão, por profissões, segundo o sexo e a idade

nhão, par professions, d'après le sexe et l'âge

SÃO — FIN)

| ALTO PARNAHYBA ALTO PARNAHYBA | | | MUNICIPIO DE VICTORIA DO BAIXO MEARIM MUNICIPE DE VICTORIA DO BAIXO MEARIM | | | | | | | | |
|----------------------------------|----------------|----------------|---|---------------|----------------|--------------------|---------------|----------------|----------------|---------------|----------------|
| TOTAL TOTAL | | | HOMENS HOMMES | | | MULHERES FEMMES | | | TOTAL TOTAL | | |
| 0 a 20 anos | 21 e + anos | Total Total | 0 a 20 ans | 21 e + ans | Total Total | 0 a 20 ans | 21 e + ans | Total Total | 0 a 20 ans | 21 e + ans | Total Total |
| 281 | 1 499 | 1 780 | 549 | 2 407 | 2 956 | 103 | 280 | 383 | 652 | 2 687 | 3 339 |
| 22 | 208 | 230 | 5 | 59 | 64 | 1 | 2 | 3 | 6 | 61 | 67 |
| 1 | 8 | 9 | 1 | 10 | 11 | — | — | — | 1 | 10 | 11 |
| — | — | — | — | — | — | — | — | — | — | — | — |
| 101 | 371 | 472 | — | — | — | — | — | — | — | — | — |
| — | 1 | 1 | — | 1 | 1 | — | — | — | — | 1 | 1 |
| 6 | 17 | 23 | 6 | 12 | 18 | — | — | — | 6 | 12 | 18 |
| 1 | 2 | 3 | — | — | — | — | — | — | — | — | — |
| — | 3 | 3 | — | 1 | 1 | — | — | — | — | 1 | 1 |
| — | 1 | 1 | — | 1 | 1 | — | — | — | — | 1 | 1 |
| 38 | 141 | 179 | 14 | 72 | 86 | 30 | 80 | 110 | 44 | 152 | 196 |
| — | 2 | 2 | — | 4 | 4 | — | — | — | — | 4 | 4 |
| 1 | 46 | 47 | 1 | 30 | 31 | — | — | — | 1 | 30 | 31 |
| — | 1 | 1 | — | — | — | — | — | — | — | — | — |
| — | — | — | — | 2 | 2 | — | — | — | — | 2 | 2 |
| 115 | 241 | 356 | 1 | 4 | 5 | — | 3 | 3 | 1 | 7 | 8 |
| — | — | — | — | — | — | — | — | — | — | — | — |
| — | 1 | 1 | 6 | 24 | 30 | — | — | — | 6 | 24 | 30 |
| — | 2 | 2 | 1 | 5 | 6 | — | — | — | 1 | 5 | 6 |
| — | — | — | — | 1 | 1 | — | — | — | — | 1 | 1 |
| — | — | — | — | 1 | 1 | — | 1 | 1 | — | 2 | 2 |
| 3 | 35 | 38 | 6 | 87 | 93 | — | 3 | 3 | 6 | 90 | 96 |
| — | 2 | 2 | — | 1 | 1 | — | — | — | — | 1 | 1 |
| — | — | — | — | — | — | — | — | — | — | — | — |
| — | — | — | — | — | — | — | — | — | — | — | — |
| — | 2 | 2 | 1 | 2 | 3 | — | — | — | 1 | 2 | 3 |
| — | — | — | — | — | — | — | — | — | — | — | — |
| — | — | — | — | 4 | 4 | — | 2 | 2 | — | 6 | 6 |
| — | 1 | 1 | — | 12 | 12 | — | — | — | — | 12 | 12 |
| — | 6 | 6 | 2 | 1 | 3 | — | — | — | 2 | 1 | 3 |
| — | 1 | 1 | — | 3 | 3 | — | — | — | — | 3 | 3 |
| — | 3 | 3 | — | 1 | 1 | — | 1 | 1 | — | 2 | 2 |
| — | 6 | 6 | — | 2 | 2 | — | 4 | 4 | — | 6 | 6 |
| — | 1 | 1 | 1 | 13 | 14 | — | 1 | 1 | 1 | 14 | 15 |
| 6 | 83 | 89 | — | 1 | 1 | — | 1 | 1 | — | 2 | 2 |
| 6 | 27 | 33 | 7 | 8 | 15 | 10 | 28 | 38 | 17 | 36 | 53 |
| 8 | 18 | 26 | 15 | 31 | 46 | — | — | — | 15 | 31 | 46 |
| 3 879 | — | 3 879 | 2 100 | — | 2 100 | 2 273 | — | 2 273 | 4 373 | — | 4 373 |
| 848 | — | 848 | 280 | — | 280 | 750 | — | 750 | 1 030 | — | 1 030 |
| — | 1 276 | 1 276 | — | 121 | 121 | — | 2 289 | 2 289 | — | 2 410 | 2 410 |
| 5 316 | 4 005 | 9 321 | 2 996 | 2 922 | 5 918 | 3 167 | 2 695 | 5 862 | 6 163 | 5 617 | 11 780 |

População dos municípios do Estado de Matto

Population des municipes de l'État de Matto

| PROFISSÕES PROFESSIONS | | MUNICIPIO DE MUNICÍPE DE | | | | | | | | | |
|--|---|---|--|--|---------------------------|-----------------------|-----------------------|------------------------|------------------------|--------|---|
| | | HOMENS HOMMES | | | MULHERES FEMMES | | | | | | |
| | | 0 a 20 anos ans | 21 e + anos ans | Total Total | 0 a 20 anos ans | 21 e + anos ans | Total Total | | | | |
| Produção da matéria prima (<i>Production de la matière pre- mière</i>) | Exploração do solo e sub-solo (<i>Exploitation du sol et du sous- sol</i>) | Exploração do solo (Exploração do solo) { Agricultura, etc (Agriculture, etc) Criação (Élevage) Caça e pesca (Chasse et pêche) | 187 49 | 1 003 395 | 1 190 444 | 8 5 | 31 5 | 39 5 | | | |
| | | Extracção de materias mineraes (Extraction de matières minerales) { Pedreiras (Carrères) Minas, salinas, etc (Mines, salines, etc) | 2 | 5 | 7 | — | — | — | — | | |
| Transformação e emprego da matéria prima (<i>Transformation et emploi de la matière pre- mière</i>) | Indústrias... (<i>Industries</i>) | Segundo a natureza da matéria prima (D'après la nature de la matière première) { Têxtils (Textiles) Couro, pelles, etc. (Cuir, peaux, etc.) Madeiras (Bois) Metallurgia (Métallurgie) Ceramica (Céramique) | — — 2 2 | — — 35 46 | — — 37 48 | — — — — | — — — — | — — — — | — — — — | | |
| | | Segundo a aplicação da matéria prima (D'après l'application de la matière première) { Productos químicos e analogos (Produits chimiques et produits analogues) Alimentação (Alimentation) Vestuario e tocador (Habillemeni et toilette) Mobiliario (Ameublement) Edificação (Bâtiment) Aparelhos de transporte (Appareils de transport) Produção e transmissão de forças físicas (Production et transmission de forces physiques) Relat ás sciencias, letras e artes (Relat aux sciences lettres et arts. Industries de luxe | — 1 7 — 2 | — 13 48 4 154 | — 14 55 4 156 | — — 5 — — | — — — — — | — — 49 — — | — — 54 — — | | |
| | | | Outras (Autres) | 1 | 8 | 9 | — | — | — | — | |
| | | | Transportes (<i>Transports</i>) | Marítimos e fluvines (Maritimes et par fleuves) | — | 9 | 9 | — | — | — | — |
| | | | | Terrestres e aereos (Terrestres et aériens) | 2 | 41 | 43 | — | — | — | — |
| | | | | Correios, telegraphos e telephones (Postes, télégraphes et téléphones) | 3 | 22 | 25 | — | — | — | — |
| | | Commercio... (<i>Commerce</i>) | Bancos, cambio, seguro, commissões, etc (Banques, change, assurance, commissions, etc) | — | 13 | 13 | — | — | — | — | |
| | | | Commercio propriamente dito (Commerce proprement dit) | 7 | 124 | 131 | 1 | 6 | 7 | 7 | |
| | | | Outras especies de commercio (Autres commerces) | 1 | 14 | 15 | — | — | — | — | |
| | | Administração e profissões libe- raes (Adminis- tration et profes- sions libérales) | Força publica (<i>Force publique</i>) | Exercito (Armée de terre) { Officiaes (Officiers) Praças (Soldats) | — — | 1 2 | 1 2 | — — | — — | — — | |
| Armada (Armée de mer) { Officiaes (Officiers) Praças (Soldats) | — | | | — | — | — | — | — | — | | |
| Policia (Police) { Officiaes (Officiers) Praças (Soldats) | 4 | | | 8 | 12 | — | — | — | — | | |
| Bombeiros (Pompiers) { Officiaes (Officiers) Praças (Soldats) | — | | | — | — | — | — | — | — | | |
| Administração (<i>Administration</i>) | Publica (Publique) { Federal (Service de la Fédération) Estadual (Service des États) Municipal (Service du Municipio) | — | 18 | 58 | 76 | — | — | — | | | |
| | | — | 15 | 15 | — | — | — | — | | | |
| | | — | 24 | 24 | — | — | — | — | | | |
| Particular (Privée) | 6 | 16 | 22 | 1 | — | 1 | — | | | | |
| Profissões libe- raes (Profes- sions libérales) | Religiosas (Religieuses) Judiciarias (Judiciaires) Medicas (Médicales) Magisterio (Enseignement) Sciencias, letras e artes (Sciences, lettres et arts) | 1 | 4 | 5 | — | 3 | 3 | — | | | |
| | | — | 14 | 14 | — | — | — | — | | | |
| | | — | 13 | 13 | — | 1 | 1 | — | | | |
| | | — | 13 | 13 | 3 | 5 | 8 | — | | | |
| Diversas (<i>Divers</i>) | Pessoas que vivem de suas rendas (Personnes vivant de leurs revenus) Serviço domestico (Travail domestique) Mal definidas (Mal déterminées) Profissão não declarada e sem profissão (Profession inconnue et sans profession) | — | 4 | 4 | — | 1 | 1 | — | | | |
| | | 12 | 52 | 64 | 20 | 39 | 59 | — | | | |
| | | 70 | 355 | 425 | 3 | 18 | 21 | — | | | |
| | | 1 965 277 | — 277 | 1 965 605 | 1 986 605 | — | 1 986 605 | — | | | |
| — | 253 | 253 | — | 1 608 | 1 608 | — | | | | | |
| TOTAL GERAL (Total général) | | 2 619 | 2 808 | 5 427 | 2 632 | 1 767 | 4 399 | | | | |

Grosso, por profissões, segundo o sexo e a idade

Grosso, par professions, d'après le sexe et l'âge

| AQUIDAUANA | | | MUNICIPIO DE BELLA VISTA | | | | | | | | | MUNICIPE DE BELLA VISTA | | |
|------------------|------------------|-------------|--------------------------|------------------|-------------|------------------|------------------|-------------|------------------|------------------|-------------|-------------------------|--|--|
| TOTAL TOTAL | | | HOMENS HOMMES | | | MULHERES FEMMES | | | TOTAL TOTAL | | | | | |
| 0 a 20 annos ans | 21 e + annos ans | Total Total | 0 a 20 annos ans | 21 e + annos ans | Total Total | 0 a 20 annos ans | 21 e + annos ans | Total Total | 0 a 20 annos ans | 21 e + annos ans | Total Total | | | |
| 195 | 1 034 | 1 229 | 241 | 1 273 | 1 514 | 52 | 140 | 192 | 293 | 1 413 | 1 706 | | | |
| 49 | 400 | 449 | 29 | 357 | 386 | 3 | 12 | 15 | 32 | 369 | 401 | | | |
| 3 | 3 | 3 | — | — | — | — | — | — | — | — | — | | | |
| 2 | 5 | 7 | — | 10 | 10 | — | — | — | — | 10 | 10 | | | |
| — | — | — | — | 1 | 1 | — | — | — | — | 1 | 1 | | | |
| — | — | — | — | — | — | — | — | — | — | — | — | | | |
| — | — | — | — | 1 | 1 | — | — | — | — | 1 | 1 | | | |
| — | 15 | 15 | 2 | 17 | 19 | — | — | — | 2 | 17 | 19 | | | |
| 2 | 35 | 37 | — | 9 | 9 | — | — | — | — | 9 | 9 | | | |
| 2 | 46 | 48 | — | 1 | 1 | — | — | — | — | 1 | 1 | | | |
| — | — | — | — | — | — | — | — | — | — | — | — | | | |
| — | 1 | 1 | — | 2 | 2 | — | — | — | — | 2 | 2 | | | |
| 1 | 13 | 14 | — | 3 | 3 | — | — | — | — | 3 | 3 | | | |
| — | — | — | — | — | — | — | — | — | — | — | — | | | |
| 12 | 97 | 109 | 1 | 17 | 18 | 3 | 32 | 35 | 4 | 49 | 53 | | | |
| — | 4 | 4 | — | 1 | 1 | — | — | — | — | 1 | 1 | | | |
| 2 | 154 | 156 | 6 | 63 | 69 | — | — | — | 6 | 63 | 69 | | | |
| — | — | — | — | — | — | — | — | — | — | — | — | | | |
| — | 2 | 2 | — | — | — | — | — | — | — | — | — | | | |
| — | 9 | 9 | 1 | — | 1 | — | — | — | 1 | — | 1 | | | |
| — | — | — | — | — | — | — | — | — | — | — | — | | | |
| 1 | 8 | 9 | — | 4 | 4 | — | 1 | 1 | — | 5 | 5 | | | |
| — | 2 | 2 | — | 5 | 5 | — | — | — | — | 5 | 5 | | | |
| — | 9 | 9 | 2 | 7 | 9 | — | — | — | 2 | 7 | 9 | | | |
| 2 | 41 | 43 | 1 | 9 | 10 | — | — | — | 1 | 9 | 10 | | | |
| — | — | — | — | — | — | — | — | — | — | — | — | | | |
| 3 | 22 | 25 | — | 3 | 3 | — | — | — | — | 3 | 3 | | | |
| — | — | — | — | — | — | — | — | — | — | — | — | | | |
| — | 13 | 13 | 1 | 3 | 4 | — | — | — | 1 | 3 | 4 | | | |
| 8 | 130 | 138 | 6 | 81 | 87 | — | 1 | 1 | 6 | 82 | 88 | | | |
| 1 | 14 | 15 | 1 | 4 | 5 | — | — | — | 1 | 4 | 5 | | | |
| — | — | — | — | — | — | — | — | — | — | — | — | | | |
| — | 1 | 1 | — | 5 | 5 | — | — | — | — | 5 | 5 | | | |
| — | 2 | 2 | 14 | 161 | 175 | — | — | — | 14 | 161 | 175 | | | |
| — | — | — | — | — | — | — | — | — | — | — | — | | | |
| — | — | — | — | — | — | — | — | — | — | — | — | | | |
| — | 2 | 2 | — | 1 | 1 | — | — | — | — | 1 | 1 | | | |
| 4 | 8 | 12 | 7 | 32 | 39 | — | — | — | 7 | 32 | 39 | | | |
| — | — | — | — | — | — | — | — | — | — | — | — | | | |
| — | — | — | — | — | — | — | — | — | — | — | — | | | |
| 18 | 58 | 76 | 3 | 20 | 23 | — | 2 | 2 | 3 | 22 | 25 | | | |
| — | 15 | 15 | 1 | 12 | 13 | — | — | — | 1 | 12 | 13 | | | |
| — | 24 | 24 | — | 11 | 11 | — | — | — | — | 11 | 11 | | | |
| 7 | 16 | 23 | 2 | 10 | 12 | — | 3 | 3 | 2 | 13 | 15 | | | |
| — | 7 | 8 | — | 1 | 1 | — | — | — | — | 1 | 1 | | | |
| 1 | 14 | 14 | — | 8 | 8 | — | — | — | — | 8 | 8 | | | |
| — | 14 | 14 | — | 10 | 19 | — | 3 | 3 | — | 13 | 13 | | | |
| 3 | 18 | 21 | — | 3 | 3 | — | 2 | 2 | — | 5 | 5 | | | |
| — | 9 | 9 | 1 | 6 | 7 | — | — | — | 1 | 6 | 7 | | | |
| — | 5 | 5 | — | — | — | — | — | — | — | — | — | | | |
| — | — | — | — | — | — | — | — | — | — | — | — | | | |
| 32 | 91 | 123 | 5 | 16 | 21 | 9 | 29 | 38 | 14 | 45 | 59 | | | |
| — | — | — | — | — | — | — | — | — | — | — | — | | | |
| 73 | 373 | 446 | 29 | 160 | 189 | 13 | 24 | 37 | 42 | 184 | 226 | | | |
| 3 951 | — | 3 951 | 2 280 | — | 2 280 | 2 070 | — | 2 070 | 4 350 | — | 4 350 | | | |
| 882 | — | 882 | 267 | — | 267 | 531 | — | 531 | 798 | — | 798 | | | |
| — | 1 861 | 1 861 | — | 56 | 56 | — | 1 522 | 1 522 | — | 1 578 | 1 578 | | | |
| — | — | — | — | — | — | — | — | — | — | — | — | | | |
| 5 251 | 4 575 | 9 826 | 2 900 | 2 383 | 5 283 | 2 681 | 1 771 | 4 452 | 5 581 | 4 154 | 9 735 | | | |

População dos municípios do Estado de Matto

Population des municipes de l'Etat de Matto

(CONTINUA)

| PROFISSÕES PROFESSIONS | | | | MUNICIPIO DE MUNICIPE DE | | | | | |
|--|--|--|---|-----------------------------|-----------------------|----------------|-----------------------|-----------------------|----------------|
| | | | | HOMENS HOMMES | | | MULHERES FEMMES | | |
| | | | | 0 a 20 anos ans | 21 e + anos ans | Total Total | 0 a 20 anos ans | 21 e + anos ans | Total Total |
| Produção da matéria prima (<i>Production de la matière pre- mière</i>) | Exploração do solo e sub-solo (<i>Exploitation du sol et du sous- sol</i>) | Exploração do solo (<i>Exploita- tion du sol</i>) | Agricultura, etc (<i>Agriculture, etc.</i>) .. | 952 | 3 179 | 4 131 | 36 | 118 | 154 |
| | | | Criação (<i>Élevage</i>) .. | 104 | 531 | 635 | 1 | 22 | 23 |
| Transformação e emprego da matéria prima (<i>Transformati- on et emploi de la matière pre- mière</i>) | Indústrias .. (<i>Industries</i>) | Segundo a natureza da matéria prima (<i>D'après la nature de la matière première</i>) | Caça e pesca (<i>Chasse et pêche</i>) .. | — | 2 | 2 | — | — | — |
| | | | Extracção de matérias minerais (<i>Extraction de matières minérales</i>) | — | — | — | — | — | — |
| Administração e profissões libe- raes (<i>Adminis- tration et profes- sions libérales</i>) | Força pública (<i>Force publique</i>) | Exercito (<i>Armée de terre</i>) | Officiaes (<i>Officiers</i>) .. | — | — | — | — | — | — |
| | | | Praças (<i>Soldats</i>) .. | 10 | 154 | 164 | — | — | — |
| Diversas (<i>Divers</i>) | Profissão não declarada e sem pro- fissão (<i>Profession inconnue et sans profession</i>) | Particular (<i>Privée</i>) .. | Religiosas (<i>Religieuses</i>) .. | — | 5 | 5 | — | — | — |
| | | | Judiciarias (<i>Judiciaires</i>) .. | — | 17 | 17 | — | — | — |
| TOTAL GERAL (<i>Total général</i>) .. | Profissão não declarada e sem pro- fissão (<i>Profession inconnue et sans profession</i>) | Publica (<i>Publique</i>) | Federal (<i>Service de la Fédération</i>) | 4 466 | — | 4 466 | 4 506 | — | 4 506 |
| | | | Estadual (<i>Service des États</i>) | 422 | — | 422 | 1 261 | — | 1 261 |
| TOTAL GERAL (<i>Total général</i>) .. | Profissão não declarada e sem pro- fissão (<i>Profession inconnue et sans profession</i>) | Particular (<i>Privée</i>) .. | Magisterio (<i>Enseignement</i>) .. | — | 173 | 173 | — | 3 082 | 3 082 |
| | | | Sciencias, letras e artes (<i>Sciences, lettres et arts</i>) | — | — | — | — | — | — |
| TOTAL GERAL (<i>Total général</i>) .. | | | | 6 167 | 5 953 | 12 120 | 5 859 | 3 381 | 9 240 |

Grosso, por profissões, segundo o sexo e a idade

Grosso, par professions, d'après le sexe et l'âge
 ÇÃO - SUITE)

| CAMPO GRANDE CAMPO GRANDE | | | MUNICIPIO DE CORUMBÁ MUNICIPE DE CORUMBÁ | | | | | | | | |
|------------------------------|------------------------|----------------|---|------------------------|----------------|------------------------|------------------------|----------------|------------------------|------------------------|----------------|
| TOTAL TOTAL | | | HOMENS HOMMES | | | MULHERES FEMMES | | | TOTAL TOTAL | | |
| 0 a 20 annos ans | 21 e + annos ans | Total Total | 0 a 20 annos ans | 21 e + annos ans | Total Total | 0 a 20 annos ans | 21 e + annos ans | Total Total | 0 a 20 annos ans | 21 e + annos ans | Total Total |
| 988 | 3 297 | 4 285 | 227 | 1 516 | 1 743 | 15 | 57 | 72 | 242 | 1 573 | 1 815 |
| 105 | 553 | 658 | 85 | 495 | 580 | — | 13 | 13 | 85 | 508 | 593 |
| — | 2 | 2 | 1 | 23 | 24 | — | — | — | 1 | 23 | 24 |
| — | — | — | — | 6 | 6 | — | — | — | — | 6 | 6 |
| 1 | 3 | 4 | — | — | — | — | — | — | — | — | — |
| 1 | 9 | 10 | — | 3 | 3 | — | 14 | 14 | — | 17 | 17 |
| — | 2 | 2 | — | 4 | 4 | — | — | — | — | 4 | 4 |
| 2 | 42 | 44 | 1 | 13 | 14 | — | — | — | 1 | 13 | 14 |
| 2 | 69 | 71 | 47 | 151 | 198 | 1 | 1 | 2 | 48 | 152 | 200 |
| 1 | 32 | 33 | 4 | 14 | 18 | — | — | — | 4 | 14 | 18 |
| — | 2 | 2 | 1 | 2 | 3 | — | — | — | 1 | 2 | 3 |
| 3 | 18 | 21 | 12 | 66 | 78 | — | 1 | 1 | 12 | 67 | 79 |
| 23 | 125 | 149 | 17 | 154 | 171 | 139 | 744 | 883 | 156 | 898 | 1 054 |
| 6 | 216 | 222 | 10 | 28 | 38 | — | — | — | 10 | 28 | 38 |
| 38 | 136 | 174 | 50 | 380 | 430 | — | — | — | 50 | 380 | 430 |
| — | 2 | 2 | — | 3 | 3 | — | — | — | — | 3 | 3 |
| — | 10 | 10 | 2 | 75 | 77 | — | — | — | 2 | 75 | 77 |
| 4 | 12 | 16 | 7 | 32 | 39 | 1 | 1 | 2 | 8 | 33 | 41 |
| — | 15 | 15 | — | 16 | 16 | — | 1 | 1 | — | 17 | 17 |
| 1 | 35 | 36 | 86 | 431 | 517 | — | — | — | 86 | 431 | 517 |
| 9 | 93 | 102 | 26 | 118 | 144 | — | — | — | 26 | 118 | 144 |
| — | 6 | 6 | 7 | 31 | 38 | 2 | 1 | 3 | 9 | 32 | 41 |
| — | 12 | 12 | — | 33 | 33 | — | 1 | 1 | — | 34 | 34 |
| 41 | 433 | 474 | 93 | 483 | 576 | 5 | 25 | 30 | 98 | 508 | 606 |
| — | 15 | 15 | 5 | 54 | 59 | 1 | — | — | 6 | 54 | 60 |
| — | 18 | 18 | — | 38 | 38 | — | — | — | — | 38 | 38 |
| 10 | 154 | 164 | 18 | 186 | 204 | — | — | — | 18 | 186 | 204 |
| — | — | — | — | 25 | 25 | — | — | — | — | 25 | 25 |
| — | — | — | 19 | 103 | 122 | — | — | — | 19 | 103 | 122 |
| — | 2 | 2 | — | — | — | — | — | — | — | — | — |
| — | 6 | 6 | 13 | 126 | 139 | — | — | — | 13 | 126 | 139 |
| — | — | — | — | — | — | — | — | — | — | — | — |
| — | — | — | — | — | — | — | — | — | — | — | — |
| 5 | 10 | 15 | 14 | 146 | 160 | — | 1 | 1 | 14 | 147 | 161 |
| — | 12 | 12 | 3 | 31 | 34 | — | — | — | 3 | 31 | 34 |
| — | 14 | 14 | — | 24 | 24 | — | — | — | — | 24 | 24 |
| 4 | 12 | 16 | 13 | 28 | 41 | — | 2 | 2 | 13 | 30 | 43 |
| — | 5 | 5 | — | 5 | 5 | — | — | — | — | 5 | 5 |
| — | 17 | 17 | — | 14 | 14 | — | — | — | — | 14 | 14 |
| 2 | 39 | 41 | 2 | 52 | 54 | — | 6 | 6 | 2 | 58 | 60 |
| 4 | 34 | 38 | 4 | 21 | 25 | 7 | 23 | 30 | 11 | 44 | 55 |
| 5 | 54 | 59 | 1 | 44 | 45 | — | 2 | 2 | 1 | 46 | 47 |
| 2 | 23 | 25 | — | 32 | 32 | 1 | 10 | 11 | 1 | 42 | 43 |
| 51 | 144 | 195 | 56 | 126 | 182 | 100 | 239 | 339 | 156 | 365 | 521 |
| 63 | 395 | 458 | 31 | 177 | 208 | 1 | 4 | 5 | 156 | 365 | 521 |
| 8 972 | — | 8 972 | 3 792 | — | 3 792 | 3 822 | — | 3 822 | 7 614 | — | 7 614 |
| 1 683 | — | 1 683 | 368 | — | 368 | 1 013 | — | 1 013 | 1 381 | — | 1 381 |
| — | 3 255 | 3 255 | — | 123 | 123 | — | 2 846 | 2 846 | — | 2 969 | 2 969 |
| 12 026 | 9 334 | 21 360 | 5 015 | 5 432 | 10 447 | 5 108 | 3 992 | 9 100 | 10 123 | 9 474 | 19 547 |

População dos municípios do Estado de Matto

Population des municipes de l'État de Matto

(CONTINUA)

| PROFISSÕES PROFESSIONS | | MUNICIPIO DE MUNICIPE DE | | | | | | |
|---|--|--|-----------------------|-------|-----------------------|-----------------------|-------|-------|
| | | HOMENS HOMMES | | | MULHERES FEMMES | | | |
| | | 0 a 20 anos ans | 21 e + anos ans | Total | 0 a 20 anos ans | 21 e + anos ans | Total | |
| Produção da materia prima (<i>Production de la matière pre- mière</i>) | Exploração do solo e sub-solo (<i>Exploitation du sol et du sous- sol</i>) | Exploração do solo (Agricultura, etc) (<i>Exploitation du sol</i>) { Agricultura, etc (<i>Agriculture, etc</i>) | 303 | 1 175 | 1 478 | 50 | 131 | 181 |
| | | { Criação (<i>Élevage</i>) | 49 | 154 | 203 | 19 | 26 | 45 |
| | | { Caça e pesca (<i>Chasse et pêche</i>) | — | — | — | — | — | — |
| | | Extracção de materias mineraes { Pedreiras (<i>Carrères</i>) | 1 | 11 | 12 | — | — | — |
| | | (<i>Extraction de matières minérales</i>) { Minas, salinas, etc (<i>Mines, salines, etc</i>) | — | 1 | 1 | — | — | — |
| | | Textis (<i>Textiles</i>) | 1 | 1 | 2 | — | 16 | 16 |
| | | Segundo a natureza da materia prima (<i>D'après la nature de la matière première</i>) | — | — | — | — | — | — |
| | | { Couros, pelles, etc (<i>Cuir, peaux, etc.</i>) | — | — | — | — | — | — |
| | | { Madeiras (<i>Bois</i>) | — | 2 | 2 | — | — | — |
| | | { Metallurgia (<i>Métallurgie</i>) | — | 2 | 2 | — | — | — |
| | | { Ceramica (<i>Céramique</i>) | — | 2 | 2 | — | — | — |
| | | Productos chimicos e analogos (<i>Produits chimiques et produits analogues</i>) | — | — | — | — | — | — |
| | | Alimentação (<i>Alimentation</i>) | — | — | — | 1 | — | — |
| | | Vestuario e toucador (<i>Habillement et toilette</i>) | — | — | — | — | — | — |
| Transformação e emprego da materia prima (<i>Transformation et emploi de la matière première</i>) | Industrias (<i>Industries</i>) | Segundo a applicação da materia prima (<i>D'après l'application de la matière première</i>) | 5 | 11 | 16 | 72 | 156 | 22 |
| | | { Mobiliario (<i>Ameublement</i>) | 1 | — | 1 | — | — | — |
| | | { Edificação (<i>Bâtiment</i>) | 4 | 37 | 41 | — | — | — |
| | | { Apparehos de transporte (<i>Appareils de transport</i>) | — | 1 | 1 | — | — | — |
| | | { Produção e transmissão de forças physicas (<i>Production et transmission de forces physiques</i>) | — | 1 | 1 | — | — | — |
| | | { Relat ás sciencias, letras e artes Industrias de luxo (<i>Relat. aux sciences lettres et arts. Industries de luxe</i>) | — | 1 | 1 | — | — | — |
| | | { Outras (<i>Autres</i>) | — | — | — | — | — | — |
| Transportes (<i>Transports</i>) | | Maritimos e fluviaves (<i>Maritimes et par fleuves</i>) | — | 3 | 3 | — | — | — |
| | | Torrestes e aereos (<i>Terrestres et aériens</i>) | 1 | 5 | 6 | — | — | — |
| | | Correios, telegraphos e telephones (<i>Postes, télégraphes et téléphones</i>) | — | 6 | 6 | — | — | — |
| Commercio... (<i>Commerce</i>) | | Bancos, cambio, seguro, commissões, etc (<i>Banques, change, assurance, commissions, etc.</i>) | 11 | 24 | 35 | 8 | 28 | 36 |
| | | Commercio propriamente dito (<i>Commerce proprement dit</i>) | 10 | 30 | 40 | — | 1 | 1 |
| | | Outras especies de commercio (<i>Autres commerces</i>) | — | 3 | 3 | — | — | — |
| Administração e profissões liberaes (<i>Administration et professions libérales</i>) | Força publica (<i>Force publique</i>) | Exercito (<i>Armée de terre</i>) | — | — | — | — | — | — |
| | | { Praças (<i>Soldats</i>) | — | 4 | 4 | — | — | — |
| | | Armada (<i>Armée de mer</i>) | — | — | — | — | — | — |
| | | { Praças (<i>Soldats</i>) | — | 1 | 1 | — | — | — |
| | | Policia (<i>Police</i>) | — | 2 | 2 | — | — | — |
| | | { Praças (<i>Soldats</i>) | 2 | 1 | 3 | — | — | — |
| | | Bombeiros (<i>Pompiers</i>) | — | — | — | — | — | — |
| | | { Praças (<i>Soldats</i>) | — | — | — | — | — | — |
| Administração (<i>Administration</i>) | Publica (<i>Publique</i>) | Federal (<i>Service de la Fédération</i>) | — | 5 | 5 | — | — | — |
| | | Estadual (<i>Service des États</i>) | — | 7 | 7 | — | 1 | 1 |
| | | Municipal (<i>Service du Municipé</i>) | 1 | 6 | 7 | — | — | — |
| | | Particular (<i>Privée</i>) | — | 1 | 1 | — | — | — |
| Profissões liberaes (<i>Professions libérales</i>) | | Religiosas (<i>Religieuses</i>) | — | — | — | — | — | — |
| | | Judiciarias (<i>Judiciaires</i>) | — | 5 | 5 | — | — | — |
| | | Medicas (<i>Médicales</i>) | — | 5 | 5 | — | — | — |
| | | Magisterio (<i>Enseignement</i>) | — | 8 | 8 | — | 1 | 1 |
| | | Sciencias, letras e artes (<i>Sciences, lettres et arts</i>) | 7 | 8 | 15 | 2 | — | 2 |
| Diversas (<i>Divers</i>) | Pessoas que vivem de suas rendas (<i>Personnes vivant de leurs revenus</i>) | Serviço domestico (<i>Travail domestique</i>) | — | 5 | 5 | — | — | — |
| | | Mal definidas (<i>Mal déterminées</i>) | 3 | 2 | 5 | 8 | 26 | 34 |
| | | Profissão não declarada e sem profissão (<i>Profession inconnue et sans profession</i>) | 7 | 56 | 63 | 14 | 15 | 29 |
| | | { 0 a 14 annos (<i>ans</i>) | 1 543 | — | 1 543 | 1 502 | — | 1 502 |
| { 15 a 20 » | 148 | — | 148 | 298 | — | 298 | | |
| { 21 e + » | — | 75 | 75 | — | 766 | 766 | | |
| TOTAL GERAL (<i>Total général</i>) | | | 2 097 | 1 661 | 3 758 | 1 974 | 1 167 | 3 141 |

Grosso, por profissões, segundo o sexo e a idade

Grosso, par professions, d'après le sexe et l'âge
 ÇÃO - SUITE)

| COXIM COXTIM | | | MUNICIPIO DE GUYABÁ MUNICIPE DE CUYABÁ | | | | | | | | |
|-----------------|----------------|----------------|---|----------------|----------------|--------------------|----------------|----------------|----------------|----------------|----------------|
| TOTAL TOTAL | | | HOMENS HOMMES | | | MULHERES FEMMES | | | TOTAL TOTAL | | |
| 0 a 20 anos | 21 e + anos | Total Total | 0 a 20 anos | 21 e + anos | Total Total | 0 a 20 anos | 21 e + anos | Total Total | 0 a 20 anos | 21 e + anos | Total Total |
| 353 | 1 306 | 1 659 | 670 | 3 956 | 4 626 | 13 | 122 | 135 | 683 | 4 078 | 4 761 |
| 68 | 180 | 248 | 10 | 68 | 78 | — | 1 | 1 | 10 | 69 | 79 |
| — | — | — | 2 | 24 | 26 | — | — | — | 2 | 24 | 26 |
| 1 | 11 | 12 | — | 6 | 6 | — | — | — | — | 6 | 6 |
| — | 1 | 1 | — | 2 | 2 | — | — | — | — | 2 | 2 |
| 1 | 17 | 18 | 2 | 4 | 6 | — | 1 | 1 | 2 | 5 | 7 |
| — | — | — | — | — | — | — | — | — | — | — | — |
| — | 2 | 2 | — | 6 | 6 | — | — | — | — | 6 | 6 |
| — | 2 | 2 | 12 | 63 | 75 | — | — | — | 12 | 63 | 75 |
| — | 2 | 2 | 14 | 58 | 72 | — | — | — | 14 | 58 | 72 |
| — | — | — | — | — | — | — | — | — | — | — | — |
| — | — | — | 2 | 10 | 12 | — | — | — | 2 | 10 | 12 |
| 1 | — | 1 | 22 | 82 | 104 | — | 1 | 1 | 22 | 83 | 105 |
| 77 | 167 | 244 | 82 | 210 | 292 | 99 | 483 | 582 | 181 | 693 | 874 |
| 1 | — | 1 | 5 | 28 | 33 | — | — | — | 5 | 28 | 33 |
| 4 | 37 | 41 | 74 | 462 | 536 | — | — | — | 74 | 462 | 536 |
| — | 1 | 1 | 1 | 17 | 18 | — | — | — | 1 | 17 | 18 |
| — | 1 | 1 | — | 14 | 14 | — | — | — | — | 14 | 14 |
| — | 1 | 1 | 22 | 40 | 62 | 1 | — | 1 | 23 | 40 | 63 |
| — | — | — | — | 14 | 14 | — | 2 | 2 | — | 16 | 16 |
| — | 3 | 3 | 4 | 52 | 56 | — | — | — | 4 | 52 | 56 |
| 1 | 5 | 6 | 9 | 80 | 89 | — | — | — | 9 | 80 | 89 |
| — | 6 | 6 | 4 | 48 | 52 | 2 | 1 | 3 | 6 | 49 | 55 |
| 19 | 52 | 71 | 10 | 61 | 71 | — | 1 | 1 | 10 | 62 | 72 |
| 10 | 31 | 41 | 70 | 454 | 524 | 5 | 34 | 39 | 75 | 488 | 563 |
| — | 3 | 3 | 7 | 52 | 59 | 3 | 8 | 11 | 10 | 60 | 70 |
| — | — | — | — | 21 | 21 | — | — | — | — | 21 | 21 |
| — | 4 | 4 | 42 | 235 | 277 | — | — | — | 42 | 235 | 277 |
| — | — | — | — | 3 | 3 | — | — | — | — | 3 | 3 |
| — | 1 | 1 | 8 | 40 | 48 | — | — | — | 8 | 40 | 48 |
| — | 2 | 2 | — | 16 | 16 | — | — | — | — | 16 | 16 |
| 2 | 1 | 3 | 67 | 118 | 185 | — | — | — | 67 | 118 | 185 |
| — | — | — | — | — | — | — | — | — | — | — | — |
| — | 5 | 5 | — | 188 | 188 | 1 | 3 | 9 | 1 | 196 | 197 |
| — | 8 | 8 | 3 | 142 | 145 | — | 3 | 3 | 3 | 145 | 148 |
| 1 | 6 | 7 | 2 | 49 | 51 | — | 1 | 1 | 2 | 50 | 52 |
| — | 1 | 1 | 17 | 35 | 52 | 1 | — | 1 | 18 | 35 | 53 |
| — | — | — | — | 22 | 22 | — | 7 | 7 | — | 29 | 29 |
| — | 5 | 5 | 1 | 56 | 57 | — | — | — | 1 | 56 | 57 |
| — | 5 | 5 | 3 | 30 | 33 | — | 1 | 4 | 3 | 34 | 37 |
| — | 9 | 9 | 4 | 45 | 49 | 15 | 68 | 83 | 19 | 113 | 132 |
| — | 8 | 17 | 7 | 38 | 45 | 1 | 35 | 36 | 8 | 73 | 81 |
| — | 5 | 5 | — | 69 | 69 | — | 74 | 74 | — | 143 | 143 |
| 11 | 28 | 39 | 28 | 90 | 118 | 123 | 319 | 442 | 151 | 409 | 560 |
| 21 | 71 | 92 | 84 | 315 | 399 | 9 | 45 | 54 | 93 | 360 | 453 |
| 3 045 | — | 3 045 | 6 529 | — | 6 529 | 6 597 | — | 6 597 | 13 126 | — | 13 126 |
| 446 | — | 446 | 1 037 | — | 1 037 | 2 180 | — | 2 180 | 3 217 | — | 3 217 |
| — | 841 | 841 | — | 263 | 263 | — | 6 970 | 6 970 | — | 7 233 | 7 233 |
| 4 071 | 2 828 | 6 899 | 8 854 | 7 586 | 16 440 | 9 050 | 8 188 | 17 238 | 17 904 | 15 774 | 33 678 |

População dos municípios do Estado de Matto

Population des municipes de l'État de Matto

(CONTINUA)

| PROFISSÕES PROFESSIONS | | MUNICIPIO DE MUNICÍPE DE | | | | | | | |
|--|--|---|--|----------------|-----------------------|-----------------------|----------------|-------|-------|
| | | HOMENS HOMMES | | | MULHERES FEMMES | | | | |
| | | 0 a 20 anos ans | 21 e + anos ans | Total Total | 0 a 20 anos ans | 21 e + anos ans | Total Total | | |
| Produção da matéria prima (<i>Production de la matière pre- mière</i>) | Exploração do solo e sub-solo (<i>Exploitation du sol et du sous- sol</i>) | Exploração do solo (Agricultura, etc. (<i>Agriculture, etc.</i>) ... | 144 | 754 | 898 | 17 | 14 | 31 | |
| | | Criação (<i>Élevage</i>) ... | 2 | 20 | 22 | — | 2 | 2 | |
| Transformação e emprego da matéria prima (<i>Transformation et emploi de la matière pre- mière</i>) | Indústrias... (<i>Industries</i>) | Extracção de matérias minerais (Pedreiras (<i>Carrères</i>) Minas, salinas, etc. (<i>Mines, salines, etc.</i>) | — | — | — | — | — | — | |
| | | Segundo a natureza da matéria prima (D'après la nature de la matière première) | — | — | — | — | — | — | |
| | | Textis (<i>Textiles</i>) | — | — | — | — | — | — | |
| | | Couros, pelles, etc. (<i>Cuir, peaux, etc.</i>) | — | — | — | — | — | — | |
| | | Madeiras (<i>Bots</i>) | — | — | — | — | — | — | |
| | | Metallurgia (<i>Métallurgie</i>) | — | 4 | 4 | — | — | — | |
| | | Cerâmica (<i>Céramique</i>) | — | — | — | — | — | — | |
| | | Productos químicos e analogos (<i>Produits chimiques et produits analogues</i>) | — | — | — | — | — | — | |
| | | Alimentação (<i>Alimentation</i>) | — | — | — | — | — | — | |
| | | Vestuário e tocador (<i>Habillement et toilette</i>) | — | 5 | 5 | — | 5 | 5 | |
| Administração e profissões libe- raes (<i>Adminis- tration et pro- fessions libé- rales</i>) | Administração (<i>Administration</i>) | Mobiliário (<i>Ameublement</i>) | — | — | — | — | — | — | |
| | | Edificação (<i>Bâtiment</i>) | — | 20 | 20 | — | — | — | |
| | | Aparelhos de transporte (<i>Appareils de transport</i>) | — | — | — | — | — | — | |
| | | Produção e transmissão de forças físicas (<i>Production et transmission de forces physiques</i>) | — | — | — | — | — | — | |
| | | Relat. ás sciencias, letras e artes (<i>Relat. aux sciences lettres et arts. Industries de luxe</i>) | 1 | 2 | 3 | 1 | — | 1 | |
| | | Outras (<i>Autres</i>) | — | 6 | 6 | — | 1 | 1 | |
| | | Transportes (<i>Transports</i>) | Marítimos e fluviaes (<i>Maritimes et par fleuves</i>) | — | — | — | — | — | — |
| | | | Terrestres e aéreos (<i>Terrestres et aériens</i>) | — | 35 | 35 | — | — | — |
| | | | Correios, telegraphos e telefones (<i>Postes, télégraphes et téléphones</i>) | 4 | 22 | 26 | — | — | — |
| | | Commercio... (<i>Commerce</i>) | Bancos, cambio, seguro, comissões, etc. (<i>Banques, change, assurance, commissions, etc.</i>) | 6 | 30 | 36 | 1 | 1 | 2 |
| Commercio propriamente dito (<i>Commerce proprement dit</i>) | 4 | | 13 | 17 | — | — | — | | |
| Outras especies de commercio (<i>Autres commerces</i>) | — | | 1 | 1 | — | — | — | | |
| Força publica (<i>Force publique</i>) | Exercito (<i>Armée de terre</i>) | — | — | — | — | — | — | | |
| | Armada (<i>Armée de mer</i>) | — | — | — | — | — | — | | |
| | Policia (<i>Police</i>) | 4 | 4 | 8 | — | — | — | | |
| | Bombeiros (<i>Pompiers</i>) | — | — | — | — | — | — | | |
| Profissões libe- raes (<i>Profes- sions libérales</i>) | Religiosas (<i>Religieuses</i>) | — | — | — | — | — | — | | |
| | Judiciarias (<i>Judiciaires</i>) | — | — | — | — | — | — | | |
| | Médicas (<i>Médicales</i>) | — | — | — | — | — | — | | |
| Diversas..... (<i>Divers</i>) | Pessoas que vivem de suas rendas (<i>Personnes vivant de leurs revenus</i>) | Magisterio (<i>Enseignement</i>) | — | 1 | 1 | — | 2 | 2 | |
| | | Sciencias, letras e artes (<i>Sciences, lettres et arts</i>) | — | 5 | 5 | — | — | — | |
| | | — | — | 2 | 2 | — | 4 | 4 | |
| | | Serviço domestico (<i>Travail domestique</i>) | — | 8 | 7 | 15 | 1 | 10 | 11 |
| | | Mal definidas (<i>Mal déterminées</i>) | — | 5 | 36 | 41 | 1 | — | 1 |
| | | Profissão não declarada e sem pro- fissão (<i>Profession inconnue et sans profession</i>) | — | 735 | — | 735 | 762 | — | 762 |
| | | — | — | 134 | — | 134 | 245 | — | 245 |
| | | — | — | 278 | — | 278 | — | 1 050 | 1 050 |
| | | — | — | — | — | — | — | — | — |
| | | — | — | — | — | — | — | — | — |
| TOTAL GERAL (<i>Total général</i>) | — | 1 049 | 1 308 | 2 357 | 1 029 | 1 089 | 2 118 | | |

Grosso, por profissões, segundo o sexo e a idade

Grosso, par professions, d'après le sexe et l'âge

ÇÃO — SUITE)

| DIAMANTINO DIAMANTINO | | | MUNICIPIO DE LIVRAMENTO MUNICIPE DE LIVRAMENTO | | | | | | | | |
|--------------------------|------------------------|----------------|---|------------------------|----------------|------------------------|------------------------|----------------|------------------------|------------------------|----------------|
| TOTAL TOTAL | | | HOMENS HOMMES | | | MULHERES FEMMES | | | TOTAL TOTAL | | |
| 0 a 20 annos ans | 21 e + annos ans | Total Total | 0 a 20 annos ans | 21 e + annos ans | Total Total | 0 a 20 annos ans | 21 e + annos ans | Total Total | 0 a 20 annos ans | 21 e + annos ans | Total Total |
| 161 | 768 | 929 | 351 | 1 396 | 1 747 | 8 | 27 | 35 | 359 | 1 423 | 1 782 |
| 2 | 22 | 24 | 8 | 37 | 45 | — | — | — | 8 | 37 | 45 |
| — | — | — | 1 | 2 | 3 | — | — | — | 1 | 2 | 3 |
| — | — | — | — | 1 | 1 | — | — | — | — | 1 | 1 |
| — | — | — | — | 7 | 7 | — | — | — | — | 7 | 7 |
| — | — | — | — | 4 | 4 | — | — | — | — | 4 | 4 |
| — | 4 | 4 | — | 3 | 3 | — | — | — | — | 3 | 3 |
| — | — | — | 1 | 5 | 6 | 1 | — | 1 | 2 | 5 | 7 |
| — | — | — | 1 | — | 1 | — | — | — | 1 | — | 1 |
| — | 10 | 10 | — | 10 | 10 | 2 | 18 | 20 | 2 | 28 | 30 |
| — | 20 | 20 | 1 | 1 | 2 | — | — | — | 1 | 1 | 2 |
| — | — | — | 1 | 32 | 33 | — | — | — | 1 | 32 | 33 |
| — | — | — | — | 1 | 1 | — | — | — | — | 1 | 1 |
| — | — | — | — | — | — | — | — | — | — | — | — |
| 2 | 2 | 4 | — | — | — | — | — | — | — | — | — |
| — | 7 | 7 | — | — | — | — | — | — | — | — | — |
| — | 35 | 35 | 1 | 2 | 2 | — | — | — | 1 | 2 | 2 |
| 4 | 22 | 26 | — | 1 | 1 | — | — | — | — | 1 | 1 |
| 7 | 31 | 38 | — | — | — | — | — | — | — | — | — |
| 4 | 13 | 17 | 2 | 28 | 30 | — | — | — | 2 | 28 | 30 |
| — | 1 | 1 | — | — | — | — | — | — | — | — | — |
| — | — | — | — | — | — | — | — | — | — | — | — |
| — | 1 | 1 | — | — | — | — | — | — | — | — | — |
| 4 | 4 | 8 | — | 1 | 1 | — | — | — | — | 1 | 1 |
| — | — | — | — | — | — | — | — | — | — | — | — |
| — | — | — | — | — | — | — | — | — | — | — | — |
| 1 | 24 | 25 | — | 3 | 3 | — | — | — | — | 3 | 3 |
| — | 13 | 13 | — | 4 | 4 | — | — | — | — | 4 | 4 |
| 1 | 25 | 26 | — | — | — | — | — | — | — | — | — |
| — | — | — | — | 2 | 2 | — | — | — | — | 2 | 2 |
| — | 3 | 3 | — | 8 | 8 | — | — | — | — | 8 | 8 |
| — | 5 | 5 | 1 | 1 | 2 | — | — | — | 1 | 1 | 2 |
| — | 6 | 6 | — | 45 | 45 | — | 11 | 11 | — | 56 | 56 |
| 9 | 17 | 26 | 10 | 11 | 21 | 18 | 20 | 38 | 28 | 31 | 59 |
| 6 | 36 | 42 | 88 | 222 | 310 | 13 | 14 | 27 | 101 | 236 | 337 |
| 1 497 | — | 1 497 | 1 706 | — | 1 706 | 1 862 | — | 1 862 | 3 568 | — | 3 568 |
| 380 | — | 380 | 178 | — | 178 | 608 | — | 608 | 785 | — | 785 |
| — | 1 328 | 1 328 | — | 148 | 148 | — | 1 832 | 1 832 | — | 1 980 | 1 980 |
| 2 078 | 2 397 | 4 475 | 2 350 | 1 975 | 4 325 | 2 512 | 1 923 | 4 435 | 4 862 | 3 898 | 8 760 |

Grosso, por profissões, segundo o sexo e a idade

Grosso, par professions, d'après le sexe et l'âge

ÇÃO — SUITE)

| MATTO GROSSO MATTO GROSSO | | | MUNICIPIO DE MIRANDA MUNICIPE DE MIRANDA | | | | | | | | |
|------------------------------|-----------------------|----------------|---|-----------------------|----------------|-----------------------|-----------------------|----------------|-----------------------|-----------------------|----------------|
| TOTAL TOTAL | | | HOMENS HOMMES | | | MULHERES FEMMES | | | TOTAL TOTAL | | |
| 0 a 20 anos ans | 21 e + anos ans | Total Total | 0 a 20 anos ans | 21 e + anos ans | Total Total | 0 a 20 anos ans | 21 e + anos ans | Total Total | 0 a 20 anos ans | 21 e + anos ans | Total Total |
| 64 | 217 | 281 | 146 | 866 | 1 012 | 8 | 32 | 40 | 154 | 898 | 1 052 |
| 3 | 9 | 12 | 33 | 255 | 288 | — | 6 | 6 | 33 | 261 | 294 |
| — | — | — | — | — | — | — | — | — | — | — | — |
| — | 1 | 1 | — | — | — | — | — | — | — | — | — |
| — | — | — | — | 1 | 1 | — | — | — | — | 1 | 1 |
| — | — | — | — | 3 | 3 | — | — | — | — | 3 | 3 |
| — | 1 | 1 | — | 9 | 9 | — | — | — | — | 9 | 9 |
| — | 2 | 2 | — | 10 | 10 | — | 1 | 1 | — | 11 | 11 |
| — | — | — | — | — | — | — | — | — | — | — | — |
| — | — | — | — | 18 | 18 | — | — | — | — | 18 | 18 |
| 2 | 29 | 31 | 5 | 20 | 25 | 19 | 71 | 90 | 24 | 91 | 115 |
| 2 | 5 | 7 | 5 | 102 | 107 | — | — | — | 5 | 102 | 107 |
| — | — | — | — | — | — | — | — | — | — | — | — |
| — | — | — | — | 4 | 4 | — | — | — | — | 4 | 4 |
| — | — | — | — | 5 | 5 | — | — | — | — | 5 | 5 |
| — | — | — | — | 8 | 8 | — | — | — | — | 8 | 8 |
| — | — | — | — | 8 | 8 | — | — | — | — | 8 | 8 |
| — | 1 | 1 | 4 | 27 | 31 | — | — | — | 4 | 27 | 31 |
| — | 6 | 6 | 1 | 2 | 3 | — | — | — | 1 | 2 | 3 |
| — | — | — | — | — | — | — | — | — | — | — | — |
| — | 5 | 5 | 4 | 57 | 61 | — | — | — | — | — | — |
| — | 1 | 1 | 1 | 9 | 10 | 1 | 3 | 4 | 5 | 60 | 65 |
| — | — | — | — | 1 | 1 | — | — | — | 1 | 7 | 8 |
| — | — | — | 1 | 7 | 8 | — | — | — | 1 | 7 | 8 |
| — | — | — | — | — | — | — | — | — | — | — | — |
| — | — | — | — | 11 | 11 | — | — | — | — | 11 | 11 |
| — | — | — | — | — | — | — | — | — | — | — | — |
| — | 1 | 1 | — | 15 | 15 | — | — | — | — | 15 | 15 |
| — | — | — | — | 14 | 14 | — | — | — | — | 14 | 14 |
| — | — | — | — | 6 | 6 | — | — | — | — | 6 | 6 |
| — | — | — | 1 | 4 | 5 | — | — | — | 1 | 4 | 5 |
| — | — | — | — | — | — | — | — | — | — | — | — |
| — | 1 | 1 | — | 8 | 8 | — | — | — | — | 8 | 8 |
| — | — | — | — | 7 | 7 | — | — | — | — | 7 | 7 |
| — | 2 | 2 | — | 4 | 4 | — | 2 | 2 | — | 9 | 9 |
| — | — | — | — | 21 | 21 | — | 1 | 5 | 1 | 9 | 10 |
| — | — | — | — | 2 | 2 | — | — | — | — | 21 | 21 |
| — | — | — | — | 2 | 2 | — | 4 | 4 | — | 6 | 6 |
| 3 | 3 | 6 | 11 | 21 | 32 | 13 | 14 | 27 | 24 | 35 | 59 |
| — | 2 | 2 | 44 | 245 | 289 | — | 6 | 6 | 44 | 251 | 295 |
| 514 | — | 514 | 1 472 | — | 1 472 | 1 472 | — | 1 472 | 2 944 | — | 2 944 |
| 77 | — | 77 | 198 | — | 198 | 347 | — | 347 | 545 | — | 545 |
| — | 255 | 255 | — | 36 | 36 | — | 1 080 | 1 080 | — | 1 116 | 1 116 |
| 665 | 540 | 1 206 | 1 926 | 1 808 | 3 734 | 1 861 | 1 224 | 3 085 | 3 787 | 3 032 | 6 819 |

População dos municípios do Estado de Matto

Population des municipes de l'État de Matto

(CONTINUA)

| PROFISSÕES PROFESSIONS | | MUNICIPIO MUNICIPÉ | | | | | | | |
|--|--|--|--|----------------|------------------------|------------------------|----------------|-------|-------|
| | | HOMENS HOMMES | | | MULHERES FEMMES | | | | |
| | | 0 a 20 annos ans | 21 e + annos ans | Total Total | 0 a 20 annos ans | 21 e + annos ans | Total Total | | |
| Produção da materia prima (<i>Production de la matiere pre- miere</i>) | Exploração do solo e sub-solo (<i>Exploitation du sol et du sous- sol</i>) | Exploração do solo (<i>Exploita- tion du sol</i>) | Agricultura, etc (<i>Agriculture, etc.</i>) | 286 | 1 081 | 1 367 | 22 | 37 | 59 |
| | | | Criação (<i>Élevage</i>) | 117 | 441 | 558 | 6 | 13 | 19 |
| | | | Caça e pesca (<i>Chasse et pêche</i>) | — | — | — | — | — | — |
| | | Extracção de materias mineraes (<i>Extraction de matieres minerales</i>) | Pedreiras (<i>Carrères</i>) | — | — | — | — | — | — |
| | | | Minas, salinas, etc. (<i>Mines, salines, etc</i>) | — | 1 | 1 | — | — | — |
| | | | | — | 2 | 2 | — | — | — |
| | | Segundo a natureza da materia prima (<i>D'après la nature de la matiere premiere</i>) | Textis (<i>Textiles</i>) | — | — | — | — | — | — |
| | | | Couros, pelles, etc. (<i>Cuirs, peaux, etc.</i>) | — | 8 | 8 | — | — | — |
| | | | Madeiras (<i>Bois</i>) | — | 3 | 3 | — | — | — |
| | | | Metallurgia (<i>Métallurgie</i>) | — | 6 | 6 | — | — | — |
| | | | Ceramica (<i>Céramique</i>) | 6 | 17 | 23 | — | — | — |
| | | | Productos chimicos e analogos (<i>Produits chimiques et produits analogues</i>) | — | — | — | — | — | — |
| | | | Alimentação (<i>Alimentation</i>) | — | 2 | 2 | — | — | — |
| | | | Vestuário e toucador (<i>Habillement et toilette</i>) | — | 2 | 2 | — | — | — |
| | | | Mobiliário (<i>Ameublement</i>) | 2 | 6 | 8 | 94 | 120 | 214 |
| | | | Edificação (<i>Bâiment</i>) | — | 1 | 1 | — | — | — |
| | | | Apparelhos de transporte (<i>Appareils de transport</i>) | 7 | 59 | 66 | — | — | — |
| | | | Produção e transmissão de forças phy- sicas (<i>Production et transmission de forces physiques</i>) | — | 2 | 2 | — | — | — |
| | | | Relat ás sciencias letras e artes In- dustrias de luxo (<i>Relat aux sciences lettres et arts Industries de luxe</i>) | — | — | — | — | — | — |
| | | | Outras (<i>Autres</i>) | — | 1 | 1 | — | — | — |
| | | | Maritimos e fluviaes (<i>Maritimes et par fleuves</i>) | 1 | 2 | 3 | — | — | — |
| | | | Terrestres e aereos (<i>Terrestres et aériens</i>) | 6 | 14 | 20 | — | — | — |
| | | | Correios, telegraphos e telephones (<i>Postes, télégraphes et téléphones</i>) | — | 1 | 1 | — | 1 | 1 |
| | | | Bancos, cambio, seguro, comissões, etc. (<i>Banques, change, assurance, commissions, etc</i>) | — | — | — | — | — | — |
| | | | Comercio propriamente dito (<i>Commerce proprement dit</i>) | 6 | 66 | 72 | — | 1 | 1 |
| | | | Outras especies de commercio (<i>Autres commerces</i>) | — | 1 | 1 | — | — | — |
| | | | Exercito (<i>Armée de terre</i>) | — | 1 | 1 | — | — | — |
| | | | Officiaes (<i>Officiers</i>) | — | 2 | 2 | — | — | — |
| | | | Praças (<i>Soldats</i>) | — | — | — | — | — | — |
| | | | Armada (<i>Armée de mer</i>) | — | — | — | — | — | — |
| | | | Officiaes (<i>Officiers</i>) | — | — | — | — | — | — |
| | | | Praças (<i>Soldats</i>) | — | — | — | — | — | — |
| | | | Policia (<i>Police</i>) | — | 5 | 9 | — | — | — |
| | | | Officiaes (<i>Officiers</i>) | — | — | — | — | — | — |
| | | | Praças (<i>Soldats</i>) | 5 | 9 | 14 | — | — | — |
| | | | Bombeiros (<i>Pompiers</i>) | — | — | — | — | — | — |
| | | | Officiaes (<i>Officiers</i>) | — | — | — | — | — | — |
| | | | Praças (<i>Soldats</i>) | — | — | — | — | — | — |
| | | | Publica (<i>Publique</i>) | — | 4 | 4 | — | — | — |
| | | | Federal (<i>Service de la Fédération</i>) | — | — | — | — | — | — |
| | | | Estadual (<i>Service des États</i>) | — | 1 | 1 | — | — | — |
| | | | Municipal (<i>Service du Municipé</i>) | — | — | — | — | — | — |
| | | | Particular (<i>Privée</i>) | 1 | 8 | 9 | — | — | — |
| | | | Religiosas (<i>Religieuses</i>) | — | — | — | — | — | — |
| | | | Judiciarias (<i>Judiciaires</i>) | — | 7 | 7 | — | — | — |
| | | | Medicas (<i>Médicales</i>) | — | 6 | 6 | — | 1 | 1 |
| | | | Magisterio (<i>Enseignement</i>) | — | 15 | 15 | — | 5 | 5 |
| | | | Sciencias, letras e artes (<i>Sciences, lettres et arts</i>) | — | 1 | 1 | — | — | — |
| | | | Pessoas que vivem de suas rendas (<i>Personnes vivant de leurs revenus</i>) | — | 4 | 4 | — | 1 | 1 |
| | | | Serviço domestico (<i>Travail domestique</i>) | — | 6 | 13 | 13 | 27 | 40 |
| | | | Mal definidas (<i>Mal déterminées</i>) | — | — | 26 | — | 1 | 1 |
| | | | Profissão não declarada e sem pro- fissão (<i>Profession inconnue et sans profession</i>) | 1 875 | — | 1 875 | 1 790 | — | 1 790 |
| | | | 0 a 14 annos (<i>ans</i>) | 145 | — | 145 | 407 | — | 407 |
| | | | 15 a 20 » | — | — | — | — | — | — |
| | | | 21 e + » | — | 47 | 47 | — | 1 053 | 1 053 |
| TOTAL GERAL (<i>Total général</i>) | | | | 2 463 | 1 852 | 4 315 | 2 332 | 1 260 | 3 592 |

Grosso, por profissões, segundo o sexo e a idade

Grosso, par professions, d'après le sexe et l'âge
 ÇÃO — suite)

| DE NIOAC DE NIOAC | | | MUNICIPIO DE POCONÉ MUNICIPE DE POCONÉ | | | | | | | | | |
|------------------------|------------------------|----------------|---|------------------------|----------------|------------------------|------------------------|----------------|------------------------|------------------------|----------------|--|
| TOTAL TOTAL | | | HOMENS HOMMES | | | MULHERES FEMMES | | | TOTAL TOTAL | | | |
| 0 a 20 annos ans | 21 e + annos ans | Total Total | 0 a 20 annos ans | 21 e + annos ans | Total Total | 0 a 20 annos ans | 21 e + annos ans | Total Total | 0 a 20 annos ans | 21 e + annos ans | Total Total | |
| 308 | 1 118 | 1 426 | 116 | 827 | 943 | 6 | 24 | 30 | 122 | 851 | 973 | |
| 123 | 454 | 577 | 44 | 357 | 401 | 2 | 11 | 13 | 46 | 368 | 414 | |
| — | — | — | — | — | — | — | — | — | — | — | — | |
| — | 1 | 1 | — | — | — | — | — | — | — | — | — | |
| — | 2 | 2 | — | — | — | — | 3 | 3 | — | 3 | 3 | |
| — | — | — | — | 2 | 2 | — | — | — | — | 2 | 2 | |
| — | 8 | 8 | — | 1 | 1 | — | — | — | — | 1 | 1 | |
| — | 3 | 3 | — | 12 | 12 | — | — | — | — | 12 | 12 | |
| 6 | 17 | 23 | — | 12 | 12 | — | 4 | 4 | — | 16 | 16 | |
| — | — | — | — | — | — | — | — | — | — | — | — | |
| — | 2 | 2 | — | 2 | 2 | — | — | — | — | 2 | 2 | |
| 96 | 126 | 222 | 8 | 25 | 33 | 10 | 41 | 51 | 18 | 66 | 84 | |
| — | 1 | 1 | — | 3 | 3 | — | — | — | — | 3 | 3 | |
| 7 | 59 | 66 | 8 | 80 | 88 | — | — | — | 8 | 80 | 88 | |
| — | 2 | 2 | 1 | 2 | 3 | — | — | — | 1 | 2 | 3 | |
| — | — | — | — | — | — | — | — | — | — | — | — | |
| — | 1 | 1 | — | — | — | — | — | — | — | — | — | |
| 1 | 2 | 3 | — | 7 | 7 | — | — | — | — | 7 | 7 | |
| 6 | 14 | 20 | 3 | 25 | 28 | — | — | — | 3 | 25 | 28 | |
| — | 2 | 2 | — | 1 | 1 | — | — | — | — | 1 | 1 | |
| — | — | — | — | — | — | — | — | — | — | — | — | |
| — | — | — | — | — | — | — | — | — | — | — | — | |
| 6 | 67 | 73 | 1 | 13 | 14 | — | — | — | 1 | 13 | 14 | |
| — | 1 | 1 | 12 | 69 | 81 | — | 8 | 8 | 12 | 77 | 89 | |
| — | — | — | — | 3 | 3 | — | — | — | — | 3 | 3 | |
| — | 1 | 1 | — | — | — | — | — | — | — | — | — | |
| — | 2 | 2 | — | 1 | 1 | — | — | — | — | 1 | 1 | |
| — | — | — | — | — | — | — | — | — | — | — | — | |
| — | — | — | — | — | — | — | — | — | — | — | — | |
| 5 | 9 | 14 | 6 | 13 | 19 | — | — | — | 6 | 13 | 19 | |
| — | — | — | — | — | — | — | — | — | — | — | — | |
| — | — | — | — | — | — | — | — | — | — | — | — | |
| — | 4 | 4 | 1 | 6 | 7 | — | — | — | 1 | 6 | 7 | |
| — | — | — | — | 13 | 13 | — | — | — | — | 13 | 13 | |
| — | 1 | 1 | — | 6 | 6 | — | — | — | — | 6 | 6 | |
| 1 | 8 | 9 | 3 | 2 | 5 | — | — | — | 3 | 2 | 5 | |
| — | — | — | — | 4 | 4 | — | — | — | — | 4 | 4 | |
| — | 7 | 7 | — | 5 | 5 | — | — | — | — | 5 | 5 | |
| — | 7 | 7 | — | 2 | 2 | — | — | — | — | 2 | 2 | |
| — | 20 | 20 | — | 6 | 6 | — | — | — | — | 6 | 6 | |
| — | 1 | 1 | — | 2 | 2 | 1 | 7 | 8 | 1 | 13 | 14 | |
| — | — | — | — | — | — | — | — | — | — | 2 | 2 | |
| — | 5 | 5 | — | 7 | 7 | — | 3 | 3 | — | 10 | 10 | |
| 19 | 40 | 59 | 6 | 6 | 12 | 13 | 25 | 38 | 19 | 31 | 50 | |
| — | 27 | 27 | 32 | 132 | 164 | 6 | 15 | 21 | 38 | 147 | 185 | |
| 3 665 | — | 3 665 | 1 433 | — | 1 433 | 1 504 | — | 1 504 | 2 937 | — | 2 937 | |
| 552 | — | 552 | 209 | — | 209 | 439 | — | 439 | 648 | — | 648 | |
| — | 1 100 | 1 100 | — | 59 | 59 | — | 1 376 | 1 376 | — | 1 435 | 1 435 | |
| 4 795 | 3 112 | 7 907 | 1 883 | 1 707 | 3 590 | 1 981 | 1 517 | 3 498 | 3 864 | 3 224 | 7 088 | |

População dos municípios do Estado de Matto

Population des municipes de l'État de Matto

(CONTINUA)

| PROFISSÕES PROFESSIONS | | MUNICIPIO DE MUNICIPE DE | | | | | | | | |
|--|--|---|--|--|-----------------------|-----------------------|----------------|----------|---|---|
| | | HOMENS HOMMES | | | MULHERES FEMMES | | | | | |
| | | 0 a 20 anos ans | 21 e + anos ans | Total Total | 0 a 20 anos ans | 21 e + anos ans | Total Total | | | |
| Produção da matéria prima (<i>Production de la matière pre- mière</i>) | Exploração do solo e sub-solo (<i>Exploitation du sol et du sous- sol</i>) | Exploração do solo (Exploitation du sol) { Agricultura, etc. (<i>Agriculture, etc.</i>) Criação (Élevage) Caça e pesca (<i>Chasse et pêche</i>) | 560 304 | 3 590 1 243 | 4 150 1 547 | 12 3 | 84 28 | 96 31 | | |
| | | Extracção de matérias minerais (Extraction de matières minérales) { Pedreiras (<i>Carrières</i>) Minas, salinas, etc. (<i>Mines, salines, etc.</i>) | — | — | — | — | — | — | — | |
| Transformação e emprego da matéria prima (<i>Transformation et emploi de la matière première</i>) | Indústrias . . . (<i>Industries</i>) | Segundo a natureza da matéria prima (D'après la nature de la matière première) { Textis (<i>Textiles</i>) Couro, peles, etc. (<i>Cuirs, peaux, etc.</i>) Madeiras (<i>Bois</i>) Metalurgia (<i>Métallurgie</i>) Cerâmica (<i>Céramique</i>) | — | — | — | — | — | — | — | |
| | | Segundo a aplicação da matéria prima (D'après l'application de la matière première) { Productos químicos e análogos (<i>Produits chimiques et produits analogues</i>) Alimentação (<i>Alimentation</i>) Vestuário e tocador (<i>Habillement et toilette</i>) Mobiliário (<i>Ameublement</i>) Edificação (<i>Bâtiment</i>) Aparelhos de transporte (<i>Appareils de transport</i>) Produção e transmissão de forças físicas (<i>Production et transmission de forces physiques</i>) Relat. ás sciencias, letras e artes Indústrias de luxo (<i>Relat. aux sciences lettres et arts. Industries de luxe</i>) | — | — | — | — | — | — | — | |
| | | Outras (<i>Autres</i>) | — | — | — | — | — | — | — | |
| | | Transportes (<i>Transports</i>) | Marítimos e fluviaes (<i>Maritimes et par fleuves</i>) | — | — | — | — | — | — | — |
| | | | Terrestres e aéreos (<i>Terrestres et aériens</i>) | — | — | — | — | — | — | — |
| | | Commercio. (<i>Commerce</i>) | Bancos, cambio, seguro, comissões, etc. (<i>Banques, change, assurance, commissions, etc.</i>) | — | — | — | — | — | — | — |
| | | | Commercio propriamente dito (<i>Commerce proprement dit</i>) Outras especies de commercio (<i>Autres commerces</i>) | — | — | — | — | — | — | — |
| | | Administração e profissões libe- raes (<i>Adminis- tration et pro- fessions libé- rales</i>) | Força publica (<i>Force publique</i>) | Exercito (<i>Armée de terre</i>) { Officiaes (<i>Officiers</i>) Praças (<i>Soldats</i>) | — | — | — | — | — | — |
| | | | | Armada (<i>Armée de mer</i>) { Officiaes (<i>Officiers</i>) Praças (<i>Soldats</i>) | — | — | — | — | — | — |
| | | | | Polícia (<i>Police</i>) { Officiaes (<i>Officiers</i>) Praças (<i>Soldats</i>) | — | — | — | — | — | — |
| Bombeiros (<i>Pompiers</i>) { Officiaes (<i>Officiers</i>) Praças (<i>Soldats</i>) | — | | | — | — | — | — | — | | |
| Administração (<i>Administra- tion</i>) | Publica (<i>Publique</i>) { Federal (<i>Service de la Fédération</i>) Estadual (<i>Service des États</i>) Municipal (<i>Service du Municipe</i>) | — | — | — | — | — | — | — | | |
| | | Particular (<i>Privée</i>) | — | — | — | — | — | — | | |
| Profissões libe- raes (<i>Profes- sions libérales</i>) | Religiosas (<i>Religieuses</i>) Judiciarias (<i>Judiciatres</i>) Medicas (<i>Médicales</i>) Magisterio (<i>Enseignement</i>) Sciencias, letras e artes (<i>Sciences, lettres et arts</i>) | — | — | — | — | — | — | — | | |
| | | — | — | — | — | — | — | — | | |
| | | — | — | — | — | — | — | — | | |
| | | — | — | — | — | — | — | — | | |
| Diversas (<i>Divers</i>) | Pessoas que vivem de suas rendas (<i>Personnes vivant de leurs revenus</i>) Serviço domestico (<i>Travail domestique</i>) Mal definidas (<i>Mal déterminées</i>) Profissão não declarada e sem pro- fissão (<i>Profession inconnue et sans profession</i>) | — | — | — | — | — | — | — | | |
| | | — | — | — | — | — | — | — | | |
| | | — | — | — | — | — | — | — | | |
| | | — | — | — | — | — | — | — | | |
| TOTAL GERAL (<i>Total général</i>) | | | 7.697 | 6 504 | 14 201 | 7 259 | 4 058 | 11 317 | | |

Grosso, por profissões, segundo o sexo e a idade

Grosso, par professions, d'après le sexe et l'âge

ÇÃO - SUITE)

| PONTA PORÁ PONIA PORÁ | | | MUNICIPIO DE PORTO MURTINHO MUNICÍPE DE PORTO MURTINHO | | | | | | | | |
|--------------------------|----------------|----------------|---|----------------|----------------|--------------------|----------------|----------------|----------------|----------------|----------------|
| TOTAL TOTAL | | | HOMENS HOMMES | | | MULHERES FEMMES | | | TOTAL TOTAL | | |
| 0 a 20 anos | 21 e + anos | Total Total | 0 a 20 anos | 21 e + anos | Total Total | 0 a 20 anos | 21 e + anos | Total Total | 0 a 20 anos | 21 e + anos | Total Total |
| 572 | 3 674 | 4.246 | 85 | 408 | 493 | 2 | 16 | 18 | 87 | 424 | 511 |
| 307 | 1 271 | 1 578 | 4 | 82 | 86 | — | 9 | 9 | 4 | 91 | 95 |
| — | 3 | 3 | — | 2 | 2 | — | — | — | — | 2 | 2 |
| — | — | — | — | — | — | — | — | — | — | — | — |
| — | 1 | 1 | — | — | — | — | — | — | — | — | — |
| 1 | — | 1 | — | — | — | — | — | — | — | — | — |
| — | 5 | 5 | — | 1 | 1 | — | 1 | 1 | — | 2 | 2 |
| 2 | 25 | 27 | — | 4 | 4 | — | — | — | — | 4 | 4 |
| — | 18 | 18 | — | 10 | 10 | — | — | — | — | 10 | 10 |
| 5 | 18 | 23 | 1 | 8 | 9 | — | — | — | 1 | 8 | 9 |
| — | — | — | — | — | — | — | — | — | — | — | — |
| 1 | — | 1 | — | — | — | — | — | — | — | — | — |
| — | 9 | 9 | 1 | 7 | 8 | — | — | — | 1 | 7 | 8 |
| 48 | 180 | 228 | 2 | 3 | 5 | 1 | 26 | 27 | 3 | 29 | 32 |
| — | 2 | 2 | — | — | — | — | — | — | — | — | — |
| 7 | 154 | 161 | 5 | 55 | 60 | — | — | — | 5 | 55 | 60 |
| — | — | — | — | — | — | — | — | — | — | — | — |
| — | — | — | — | 6 | 6 | — | — | — | — | 6 | 6 |
| — | — | — | — | — | — | — | — | — | — | — | — |
| 1 | 9 | 10 | — | 2 | 2 | — | — | — | — | 2 | 2 |
| 1 | 16 | 17 | — | 2 | 2 | — | — | — | — | 2 | 2 |
| 4 | 4 | 8 | — | 19 | 19 | — | — | — | — | 19 | 19 |
| 17 | 128 | 145 | 2 | 6 | 8 | — | — | — | 2 | 6 | 8 |
| — | — | — | — | — | — | — | — | — | — | — | — |
| — | 3 | 3 | 1 | 5 | 6 | — | 1 | 1 | 1 | 6 | 7 |
| — | — | — | — | — | — | — | — | — | — | — | — |
| — | 15 | 15 | — | — | — | — | — | — | — | — | — |
| 12 | 201 | 213 | 6 | 61 | 67 | — | 8 | 8 | 6 | 69 | 75 |
| — | 23 | 28 | — | 10 | 10 | — | — | — | — | 10 | 10 |
| — | — | — | — | — | — | — | — | — | — | — | — |
| — | 1 | 1 | — | 1 | 1 | — | — | — | — | 1 | 1 |
| 10 | 24 | 34 | 1 | 23 | 24 | — | — | — | 1 | 23 | 24 |
| — | — | — | — | — | — | — | — | — | — | — | — |
| — | — | — | — | — | — | — | — | — | — | — | — |
| — | — | — | — | — | — | — | — | — | — | — | — |
| 1 | 16 | 17 | 2 | 25 | 27 | — | — | — | 2 | 25 | 27 |
| — | — | — | — | — | — | — | — | — | — | — | — |
| — | — | — | — | — | — | — | — | — | — | — | — |
| — | 21 | 21 | 3 | 19 | 22 | — | — | — | 3 | 19 | 22 |
| — | 7 | 7 | 2 | 17 | 19 | — | — | — | 2 | 17 | 19 |
| — | 8 | 8 | 7 | 46 | 53 | — | — | — | 7 | 47 | 54 |
| 1 | 33 | 34 | 1 | 3 | 4 | 2 | — | 2 | 3 | 3 | 6 |
| — | — | — | — | — | — | — | — | — | — | — | — |
| — | 16 | 16 | — | 5 | 5 | — | — | — | — | 5 | 5 |
| 1 | 15 | 16 | — | 2 | 2 | — | — | — | — | 2 | 2 |
| 3 | 28 | 31 | — | 5 | 5 | — | — | — | — | 6 | 6 |
| 1 | 19 | 20 | 2 | 8 | 10 | — | 1 | 1 | 2 | 9 | 11 |
| — | — | — | — | — | — | — | — | — | — | — | — |
| — | 3 | 3 | — | 1 | 1 | — | — | — | — | 1 | 1 |
| 77 | 155 | 232 | 7 | 12 | 19 | 21 | 40 | 61 | 28 | 52 | 80 |
| 89 | 642 | 731 | 7 | 125 | 132 | — | 6 | 6 | 7 | 131 | 138 |
| 11 602 | — | 11 602 | 761 | — | 761 | 702 | — | 702 | 1 463 | — | 1 463 |
| 2 193 | — | 2 193 | 86 | — | 86 | 182 | — | 182 | 268 | — | 268 |
| — | 3 810 | 3.810 | — | 24 | 24 | — | 573 | 573 | — | 597 | 597 |
| 14 956 | 10 562 | 25 518 | 986 | 1 007 | 1 993 | 910 | 683 | 1 593 | 1 896 | 1 690 | 3 586 |

População dos municípios do Estado de Matto

Population des municipes de l'État de Matto

(CONTINUA)

| PROFISSÕES PROFESSIONS | | MUNICIPIO DE REGISTRO MUNICIPE DE REGISTRO | | | | | | | |
|--|---|---|---|----------------|-----------------------|-----------------------|----------------|----|---|
| | | HOMENS HOMMES | | | MULHERES FEMMES | | | | |
| | | 0 a 20 anos ans | 21 e + anos ans | Total Total | 0 a 20 anos ans | 21 e + anos ans | Total Total | | |
| Produção da matéria prima (<i>Production de la matière pre- mière</i>) | Exploração do solo e sub-solo (<i>Exploitation du sol et du sous- sol</i>) | Exploração do solo (Agricultura, etc. (<i>Agriculture, etc.</i>))... | 167 | 843 | 1.010 | 7 | 24 | 31 | |
| | | Exploração do solo (Criação (<i>Élevage</i>))... Caça e pesca (<i>Chasse et pêche</i>)... | 36 | 176 | 212 | 14 | 31 | 45 | |
| Transformação e emprego da matéria prima (<i>Transformation et emploi de la matière pre- mière</i>) | Indústrias... (<i>Industries</i>) | Extracção de matérias minerais... (<i>Extraction de matières minérales</i>) | 26 | 223 | 249 | — | — | — | |
| | | Segundo a natureza da matéria prima (<i>D'après la nature de la matière première</i>) | Texteis (<i>Textiles</i>)... | — | — | — | 1 | 4 | 5 |
| | | | Couros, peles, etc. (<i>Cuir, peaux, etc.</i>)... | — | — | — | — | — | — |
| | | Segundo a aplicação da matéria prima (<i>D'après l'ap- plication de la matière pre- mière</i>) | Madeiras (<i>Bois</i>)... | 4 | 8 | 12 | — | — | — |
| | | | Metallurgia (<i>Métallurgie</i>)... | — | 4 | 4 | — | — | — |
| | | | Cerâmica (<i>Céramique</i>)... | — | — | — | — | — | — |
| | | | Productos químicos e análogos (<i>Pro- duits chimiques et produits analogues</i>) | — | 1 | 1 | — | — | — |
| | | | Alimentação (<i>Alimentation</i>)... | — | — | — | — | — | — |
| | | Outras (<i>Autres</i>) | Vestuário e tocador (<i>Habillement et toilette</i>)... | 1 | 14 | 15 | — | 5 | 5 |
| | | | Mobiliário (<i>Ameublement</i>)... | 1 | 1 | 1 | — | — | — |
| Edificação (<i>Bâtiment</i>)... | 1 | | 48 | 49 | — | — | — | | |
| Transportes... (<i>Transports</i>) | Apparelhos de transporte (<i>Appareils de transport</i>)... | — | 1 | 1 | — | — | — | | |
| | Produção e transmissão de forças fís- icas (<i>Production et transmission de forces physiques</i>) | — | — | — | — | — | — | | |
| Comercio... (<i>Commerce</i>) | Relat. ás sciencias, letras e artes. In- dústrias de luxo (<i>Relat aux sciences lettres et arts. Industries de luxe</i>)... | — | 1 | 1 | — | — | — | | |
| | Outras (<i>Autres</i>) | — | — | — | — | — | — | | |
| Força publica... (<i>Force publique</i>) | Marítimos e fluviaes (<i>Maritimes et par fleuve</i>)... | — | 5 | 5 | — | — | — | | |
| | Terrestres e aéreos (<i>Terrestres et aériens</i>)... | 2 | 25 | 27 | — | — | — | | |
| Administração e profissões libe- raes (<i>Adminis- tration et profes- sions libé- rales</i>) | Correios, telegraphos e telephones (<i>Postes, télégraphes et téléphones</i>)... | — | 7 | 7 | — | — | — | | |
| | Bancos, cambio, seguro, comissões, etc. (<i>Banques, change, assurance, commissions, etc.</i>)... | Comercio propriamente dito (<i>Commerce proprement dit</i>) | 5 | 56 | 61 | — | 1 | 1 | |
| Outras especies de commercio (<i>Autres commerces</i>)... | | — | — | — | — | — | — | | |
| Profissões libe- raes (<i>Profes- sions libérales</i>) | Exercito (<i>Armée de terre</i>)... { | 1 | 8 | 9 | — | — | — | | |
| | Armada (<i>Armée de mer</i>)... { | — | — | — | — | — | — | | |
| Diversas... (<i>Divers</i>) | Polícia (<i>Police</i>)... { | — | 5 | 5 | — | — | — | | |
| | Bombeiros (<i>Pompiers</i>)... { | — | — | — | — | — | — | | |
| Profissão não declarada e sem pro- fissão (<i>Profession inconnue et sans profession</i>) | Officiaes (<i>Officiers</i>)... | — | — | — | — | — | — | | |
| | Praças (<i>Soldats</i>)... | — | — | — | — | — | — | | |
| TOTAL GERAL (<i>Total général</i>) | Publica (<i>Publique</i>)... { | 1 | 6 | 7 | — | — | — | | |
| | Particular (<i>Privée</i>)... | — | 1 | 1 | — | — | — | | |
| Profissão não declarada e sem pro- fissão (<i>Profession inconnue et sans profession</i>) | Religiosas (<i>Religieuses</i>)... | — | 17 | 17 | — | 12 | 12 | | |
| | Judiciarias (<i>Judiciaires</i>)... | — | 6 | 6 | — | — | — | | |
| Profissão não declarada e sem pro- fissão (<i>Profession inconnue et sans profession</i>) | Médicas (<i>Médicales</i>)... | — | 11 | 11 | — | — | — | | |
| | Magisterio (<i>Enseignement</i>)... | — | 11 | 11 | — | 6 | 6 | | |
| Profissão não declarada e sem pro- fissão (<i>Profession inconnue et sans profession</i>) | Sciencias, letras e artes (<i>Sciences, lettres et arts</i>)... | — | 3 | 3 | — | — | — | | |
| | Pessoas que vivem de suas rendas (<i>Personnes vivant de leurs revenus</i>)... | — | — | — | — | — | — | | |
| Profissão não declarada e sem pro- fissão (<i>Profession inconnue et sans profession</i>) | Serviço domestico (<i>Travail domestique</i>)... | 1 | 2 | 3 | 9 | 24 | 33 | | |
| | Mal definidas (<i>Mal déterminées</i>)... | 6 | 16 | 22 | 2 | 4 | 6 | | |
| Profissão não declarada e sem pro- fissão (<i>Profession inconnue et sans profession</i>) | Profissão não declarada e sem pro- fissão (<i>Profession inconnue et sans profession</i>) | 1.097 | — | 1.097 | 1.126 | — | 1.126 | | |
| | Profissão não declarada e sem pro- fissão (<i>Profession inconnue et sans profession</i>) | 137 | — | 137 | 311 | — | 311 | | |
| Profissão não declarada e sem pro- fissão (<i>Profession inconnue et sans profession</i>) | Profissão não declarada e sem pro- fissão (<i>Profession inconnue et sans profession</i>) | — | 23 | 23 | — | 848 | 848 | | |
| | Profissão não declarada e sem pro- fissão (<i>Profession inconnue et sans profession</i>) | — | — | — | — | — | — | | |
| TOTAL GERAL (<i>Total général</i>) | | 1.485 | 1.533 | 3.018 | 1.470 | 960 | 2.430 | | |

População dos municípios do Estado de Matto
Population des municipes de l'État de Matto
(CONTINUA)

| PROFISSÕES PROFESSIONS | | | MUNICÍPIO DE SANT'ANNA MUNICIPE DE SANT'ANNA | | | | | | |
|--|---|---|--|-----------------------|-------|-----------------------|-----------------------|-------|---|
| | | | HOMENS HOMMES | | | MULHERES FEMMES | | | |
| | | | 0 a 20 anos ans | 21 e + anos ans | Total | 0 a 20 anos ans | 21 e + anos ans | Total | |
| Produção da matéria prima (<i>Production de la matière pre- mière</i>) | Exploração do solo e sub-solo (<i>Exploitation du sol et du sous- sol</i>) | Exploração do solo { Agricultura, etc (<i>Agriculture, etc.</i>) | 347 | 1 743 | 2 090 | 13 | 38 | 51 | |
| | | { Criação (<i>Élevage</i>) | 5 | 14 | 19 | — | — | — | |
| | | { Caça e pesca (<i>Chasse et pêche</i>) | — | 1 | 1 | — | — | — | |
| | | Extracção de matérias minerais { Pedreiras (<i>Carridres</i>) | 41 | 102 | 143 | — | — | — | |
| | | (<i>Extraction de matières minérales</i>) { Minas, salinas, etc (<i>Mines, salines, etc</i>) | — | — | — | — | — | — | |
| Transformação e emprego da matéria prima (<i>Transformation et emploi de la matière pre- mière</i>) | Indústrias... (<i>Industries</i>) | Segundo a natureza da { Textis (<i>Textiles</i>) | — | — | — | — | — | — | |
| | | matéria prima (<i>D'après</i> { Couros, pelles, etc. (<i>Cuir, s,</i> | — | — | — | — | — | — | |
| | | <i>la nature de la matière</i> { peaux, etc.) | — | — | — | — | — | — | |
| | | <i>première</i>) { Madeiras (<i>Bois</i>) | — | — | — | — | — | — | |
| | | | { Metallurgia (<i>Métallurgie</i>) | — | 8 | 8 | — | — | — |
| | | | { Cerâmica (<i>Céramique</i>) | — | 13 | 13 | — | — | — |
| | | | { Produtos químicos e analogos (<i>Pro- duits chimiques et produits analogues</i>) | — | — | — | — | — | — |
| | | | { Alimentação (<i>Alimentation</i>) | — | 2 | 2 | — | — | — |
| | | | { Vestuário e toucador (<i>Habillement et toilette</i>) | — | 11 | 11 | — | 8 | 8 |
| | | | { Mobiliário (<i>Ameublement</i>) | — | 2 | 2 | — | — | — |
| | | | { Edificação (<i>Bâtiment</i>) | 2 | 54 | 56 | — | — | — |
| | | | { Aparelhos de transporte (<i>Appareils de transport</i>) | 1 | 1 | 2 | — | — | — |
| | { Produção e transmissão de forças phisicas (<i>Production et transmission de forces physiques</i>) | — | — | — | — | — | — | | |
| | { Relat ás sciencias, letras e artes Indústrias de luxo (<i>Relat aux sciences lettres et arts. Industries de luxe</i>) | — | 2 | 2 | — | — | — | | |
| | { Outras (<i>Autres</i>) | — | — | — | — | — | — | | |
| Transportes (<i>Transports</i>) | | { Maritimos e fluviaes (<i>Maritimes et par fleuves</i>) | 1 | 14 | 15 | — | — | — | |
| | | { Terrestres e aeréos (<i>Terrestres et aériens</i>) | — | 2 | 2 | — | — | — | |
| | | { Correios, telegraphos e telephones (<i>Postes, télégraphes et téléphones</i>) | — | — | — | — | — | — | |
| Comercio . . (<i>Commerce</i>) | | { Bancos, cambio, seguro, commissões, etc. (<i>Banques change, assurance, commissions, etc</i>) | — | 3 | 3 | — | — | — | |
| | | { Comercio propriamente dito (<i>Commerce proprement dit</i>) | 13 | 75 | 88 | — | 7 | 7 | |
| | | { Outras especies de commercio (<i>Autres commerces</i>) | — | 4 | 4 | — | — | — | |
| Administração e profissões liberaes (<i>Administration et pro- fessions libérales</i>) | Força publica (<i>Force publique</i>) | { Exercito (<i>Armée de terre</i>) { Officiaes (<i>Officiers</i>) | — | 2 | 2 | — | — | — | |
| | | { Praças (<i>Soldats</i>) | — | 14 | 14 | — | — | — | |
| | | { Armada (<i>Armée de mer</i>). { Officiaes (<i>Officiers</i>) | — | — | — | — | — | — | |
| | | { Praças (<i>Soldats</i>) | — | — | — | — | — | — | |
| | | { Policia (<i>Police</i>). { Officiaes (<i>Officiers</i>) | — | 7 | 7 | — | — | — | |
| | { Bombeiros (<i>Pompiers</i>) { Officiaes (<i>Officiers</i>) | — | — | — | — | — | — | | |
| | | { Praças (<i>Soldats</i>) | — | — | — | — | — | — | |
| Administração (<i>Administration</i>) | Publica (<i>Publique</i>) | { Federal (<i>Service de la Fédération</i>) | — | 4 | 4 | — | — | — | |
| | | { Estadual (<i>Service des États</i>) | — | 10 | 10 | — | — | — | |
| | | { Municipal (<i>Service du Municipè</i>) | — | 2 | 2 | — | — | — | |
| | | { Particular (<i>Privée</i>) | — | 1 | 1 | — | — | — | |
| Profissões liberaes (<i>Profes- sions libérales</i>) | | { Religiosas (<i>Religieuses</i>) | — | — | — | — | — | — | |
| | | { Judiciarias (<i>Judiciatres</i>) | — | 3 | 3 | — | — | — | |
| | | { Medicas (<i>Médicales</i>) | — | 12 | 12 | — | — | — | |
| | | { Magisterio (<i>Enseignement</i>) | — | 8 | 8 | — | 2 | 2 | |
| | | { Sciencias, letras e artes (<i>Sciences, lettres et arts</i>) | — | 3 | 3 | — | — | — | |
| Diversas (<i>Divers</i>) | Mal definidas (<i>Mal déterminées</i>) | { Pessoas que vivem de suas rendas (<i>Personnes vivant de leurs revenus</i>) | — | 7 | 7 | — | — | — | |
| | | { Serviço domestico (<i>Travail domestique</i>) | — | — | — | 17 | 23 | 40 | |
| | | { Profissão não declarada e sem profissão (<i>Profession inconnue et sans profession</i>) | 4 | 88 | 92 | — | — | — | |
| | | { 0 a 14 annos (<i>ans</i>) | 2 460 | — | 2 460 | 2 388 | — | 2 388 | |
| | | { 15 a 20 " " | 249 | — | 249 | 681 | — | 681 | |
| | | { 21 e + " " | — | 88 | 88 | — | 1 543 | 1 543 | |
| TOTAL GERAL (<i>Total général</i>) | | | 3 123 | 2 300 | 5 423 | 3 099 | 1 621 | 4 720 | |

Grosso, por profissões, segundo o sexo e a idade

Grosso, par professions, d'après le sexe et l'âge

ÇÃO - SUITE)

| DO PARANAHYBA DO PARANAHYBA | | | MUNICIPIO DE SANTO ANTONIO DO RIO ABAIXO MUNICIPE DE SANTO ANTONIO DO RIO ABAIXO | | | | | | | | |
|--------------------------------|------------------------|----------------|---|------------------------|----------------|------------------------|------------------------|----------------|------------------------|------------------------|----------------|
| TOTAL TOTAL | | | HOMENS HOMMES | | | MULHERES FEMMES | | | TOTAL TOTAL | | |
| 0 a 20 annos ans | 21 e + annos ans | Total Total | 0 a 20 annos ans | 21 e + annos ans | Total Total | 0 a 20 annos ans | 21 e + annos ans | Total Total | 0 a 20 annos ans | 21 e + annos ans | Total Total |
| 360 | 1 781 | 2 141 | 381 | 2 548 | 2 929 | 10 | 156 | 166 | 391 | 2 704 | 3 095 |
| 5 | 14 | 19 | 26 | 186 | 212 | — | 10 | 10 | 26 | 196 | 222 |
| — | 1 | 1 | — | 7 | 7 | — | — | — | — | 7 | 7 |
| 41 | 102 | 143 | — | — | — | — | — | — | — | — | — |
| — | — | — | — | — | — | — | — | — | — | — | — |
| — | — | — | — | — | — | — | 19 | 19 | — | 19 | 19 |
| — | — | — | — | 1 | 1 | — | — | — | — | 1 | 1 |
| — | 8 | 8 | — | 2 | 2 | — | — | — | — | 2 | 2 |
| — | 8 | 8 | 1 | 27 | 28 | — | — | — | 1 | 27 | 28 |
| — | 13 | 13 | 1 | 16 | 17 | 1 | 4 | 5 | 2 | 20 | 22 |
| — | — | — | — | 1 | 1 | — | — | — | — | 1 | 1 |
| — | 2 | 2 | 4 | 10 | 14 | — | — | — | 4 | 10 | 14 |
| — | 19 | 19 | 1 | 12 | 13 | 11 | 73 | 84 | 12 | 85 | 97 |
| — | 2 | 2 | 1 | 5 | 6 | — | — | — | 1 | 5 | 6 |
| 2 | 54 | 56 | 7 | 77 | 84 | — | — | — | 7 | 77 | 84 |
| 1 | 1 | 2 | — | 2 | 2 | — | — | — | — | 2 | 2 |
| — | — | — | — | 11 | 11 | — | — | — | — | 11 | 11 |
| — | 2 | 2 | 1 | — | 1 | — | — | — | 1 | — | 1 |
| — | — | — | — | 8 | 8 | — | — | — | — | 8 | 8 |
| 1 | 14 | 15 | 2 | 15 | 17 | — | — | — | 2 | 15 | 17 |
| — | 2 | 2 | 5 | 10 | 15 | — | — | — | 5 | 10 | 15 |
| — | — | — | — | 7 | 7 | — | — | — | — | 7 | 7 |
| — | 3 | 3 | — | 2 | 2 | — | — | — | — | 2 | 2 |
| 13 | 82 | 95 | 3 | 38 | 41 | — | 2 | 2 | 3 | 40 | 43 |
| — | 4 | 4 | — | 11 | 11 | — | — | — | — | 11 | 11 |
| — | 2 | 2 | — | — | — | — | — | — | — | — | — |
| — | 14 | 14 | — | 2 | 2 | — | — | — | — | 2 | 2 |
| — | — | — | — | — | — | — | — | — | — | — | — |
| — | 7 | 7 | — | 19 | 19 | — | — | — | — | 19 | 19 |
| — | — | — | — | 1 | 1 | — | — | — | — | 1 | 1 |
| — | 4 | 4 | 1 | 10 | 11 | — | — | — | 1 | 10 | 11 |
| — | 10 | 10 | 1 | 7 | 8 | — | — | — | 1 | 7 | 8 |
| — | 2 | 2 | — | 5 | 5 | — | — | — | — | 5 | 5 |
| — | 1 | 1 | 3 | 30 | 33 | 2 | 3 | 5 | 5 | 33 | 38 |
| — | — | — | — | 1 | 1 | — | — | — | — | 1 | 1 |
| — | 3 | 3 | — | — | — | — | — | — | — | — | — |
| — | 12 | 12 | — | 4 | 4 | — | — | — | — | 4 | 4 |
| — | 10 | 10 | — | 13 | 13 | — | 5 | 5 | — | 18 | 18 |
| — | 3 | 3 | — | 6 | 6 | — | 1 | 1 | — | 7 | 7 |
| — | 7 | 7 | — | 1 | 1 | — | 2 | 2 | — | 3 | 3 |
| 17 | 23 | 40 | 8 | 18 | 26 | 28 | 79 | 107 | 36 | 97 | 133 |
| 4 | 88 | 92 | 15 | 29 | 42 | 3 | 2 | 5 | 16 | 31 | 47 |
| 4 848 | — | 4 848 | 3 000 | — | 3 000 | 2 902 | — | 2 902 | 5 902 | — | 5 902 |
| 930 | — | 930 | 343 | — | 343 | 834 | — | 834 | 1 177 | — | 1 177 |
| — | 1 631 | 1 631 | — | 92 | 92 | — | 2 531 | 2 531 | — | 2 623 | 2 623 |
| 6 222 | 3 921 | 10 143 | 3 802 | 3 234 | 7.036 | 3 791 | 2 887 | 6 678 | 7 593 | 6 121 | 13 714 |

População dos municípios do Estado de Matto

Population des municipes de l'Etat de Matto

(CONCLU

| PROFISSÕES PROFESSIONS | | | | MUNICIPIO DE SANTO ANTONIO DO MUNICÍPE DE SANTO ANTONIO DO | | | | | | |
|--|--|--|--|---|-----------------------|----------------|-----------------------|-----------------------|----------------|-------|
| | | | | HOMENS HOMMES | | | MULHERES FEMMES | | | |
| | | | | 0 a 20 anos ans | 21 e + anos ans | Total Total | 0 a 20 anos ans | 21 e + anos ans | Total Total | |
| Produção da matéria prima (<i>Production de la matière pre- mière</i>) | Exploração do solo e sub-solo (<i>Exploitation du sol et du sous- sol</i>) | Exploração do solo (<i>Exploita- tion du sol</i>) | Agricultura, etc. (<i>Agriculture, etc.</i>) | 503 | 6 164 | 6 667 | 7 | 64 | 71 | |
| | | | Criação (<i>Élevage</i>) | 1 | 16 | 17 | — | 3 | 3 | |
| | | | Caça e pesca (<i>Chasse et pêche</i>) | 2 | 26 | 28 | — | — | — | |
| Transformação e emprego da matéria prima (<i>Transformation et emploi de la matière pre- mière</i>) | Indústrias... (<i>Industries</i>) | Segundo a natureza da matéria prima (<i>D'après la nature de la matière première</i>) | Extracção de matérias minerais { Pedreiras (<i>Carrères</i>) Minas, salinas, etc. (<i>Mines, salines, etc.</i>) | — | 1 | 1 | — | — | — | |
| | | | Textis (<i>Textiles</i>) | — | — | — | — | — | — | |
| | | | | Couros, pelles, etc. (<i>Cuir, peaux, etc.</i>) | — | 4 | 4 | — | — | |
| | | | | Madeiras (<i>Bois</i>) | — | 15 | 15 | — | — | |
| | | | | Metallurgia (<i>Métallurgie</i>) | 1 | 39 | 40 | — | — | |
| | | | Ceramica (<i>Céramique</i>) | — | — | — | — | — | — | |
| | | | | Productos chimicos e analogos (<i>Pro- duits chimiques et produits analogues</i>) | — | 5 | 5 | — | — | |
| | | | Alimentação (<i>Alimentation</i>) | 1 | 28 | 29 | — | — | | |
| | | | Vestuário e toucador (<i>Habillement et toilette</i>) | 4 | 81 | 85 | 7 | 136 | 143 | |
| | | | Mobiliário (<i>Ameublement</i>) | — | 9 | 9 | — | — | | |
| | | | Edificação (<i>Bâtiment</i>) | 1 | 171 | 172 | — | — | | |
| | | | Aparelhos de transporte (<i>Appareils de transport</i>) | — | 1 | 1 | — | — | | |
| | | | Produção e transmissão de forças phy- sicas (<i>Production et transmission de forces physiques</i>) | — | 13 | 13 | — | — | | |
| | | | Relat ás sciencias, letras e artes Ind- ustrias de luxo (<i>Relat. aux sciences lettres et arts Industries de luxe</i>) | — | 5 | 5 | — | — | | |
| | | | Outras (<i>Autres</i>) | — | 137 | 137 | — | — | | |
| Transportes (<i>Transports</i>) | | Marítimos e fluviaes (<i>Maritimes et par fleuves</i>) | 12 | 12 | 24 | — | — | | | |
| | | Terrestres e aereos (<i>Terrestres et aériens</i>) | 3 | 144 | 147 | — | — | | | |
| Comercio... (<i>Commerce</i>) | | Correios, telegraphos e telephones (<i>Postes, télégraphes et téléphones</i>) | 11 | 72 | 83 | — | 1 | | | |
| | | Bancos, cambio, seguro, commissões, etc. (<i>Banques, change, assurance, commissions, etc.</i>) | 3 | 12 | 15 | — | 7 | | | |
| | | Comercio propriamente dito (<i>Commerce proprement dit</i>) Outras especies de commercio (<i>Autres commerces</i>) | 5 | 355 | 360 | 6 | 6 | | | |
| Força publica... (<i>Force publique</i>) | | Exercito (<i>Armée de terre</i>). { Officiaes (<i>Officiers</i>) Praças (<i>Soldats</i>) | — | 4 | 4 | — | — | | | |
| | | | — | 31 | 31 | — | — | | | |
| | | Armada (<i>Armée de mer</i>). { Officiaes (<i>Officiers</i>) Praças (<i>Soldats</i>) | — | — | — | — | — | | | |
| | | | — | — | — | — | — | | | |
| Policia (<i>Police</i>). { Officiaes (<i>Officiers</i>) Praças (<i>Soldats</i>) | 1 | 131 | 132 | — | — | | | | | |
| | — | — | — | — | — | | | | | |
| Bombeiros (<i>Pompiers</i>) { Officiaes (<i>Officiers</i>) Praças (<i>Soldats</i>) | — | — | — | — | — | | | | | |
| | — | — | — | — | — | | | | | |
| Administração e profissões libe- raes (<i>Adminis- tration et pro- fessions libé- rales</i>) | Administração (<i>Adminis tr a- tion</i>) | Publica (<i>Publique</i>) { Federal (<i>Service de la Fédération</i>) Estadual (<i>Service des États</i>) Municipal (<i>Service du Municipè</i>) | 2 | 19 | 21 | 1 | — | 1 | | |
| | | | 1 | 52 | 53 | — | 1 | 1 | | |
| | | | — | 12 | 12 | — | — | — | | |
| Profissões libe- raes (<i>Profes- sions libérales</i>) | | Particular (<i>Privée</i>) | — | 39 | 39 | — | — | — | | |
| | | | Religiosas (<i>Religieuses</i>) | 1 | 1 | 2 | — | — | | |
| | | | Judiciarias (<i>Judiciaires</i>) | — | 9 | 9 | — | — | | |
| | | | Médicas (<i>Médicales</i>) | — | 9 | 9 | — | 3 | | |
| | | | Magisterio (<i>Enseignement</i>) | — | 7 | 7 | — | 2 | | |
| Sciencias, letras e artes (<i>Sciences, lettres et arts</i>) | — | 4 | 4 | — | — | | | | | |
| Diversas (<i>Divers</i>) | | Pessoas que vivem de suas rendas (<i>Personnes vivant de leurs revenus</i>) | — | 2 | 2 | — | 1 | 1 | | |
| | | | Serviço domestico (<i>Travail domestique</i>) | 36 | 140 | 176 | 22 | 64 | 86 | |
| | | | Mal definidas (<i>Mal déterminées</i>) | 84 | 829 | 913 | 1 | 5 | 6 | |
| | | | Profissão não declarada e sem pro- fissão (<i>Profession inconnue et sans profession</i>) | 0 a 14 anos (<i>ans</i>) | 2 339 | — | 2 339 | 2 364 | — | 2 364 |
| | | | | 15 a 20 > > | 141 | — | 141 | 611 | — | 611 |
| 21 e + > > | — | 75 | | 75 | — | 2 794 | 2 794 | | | |
| TOTAL GERAL (Total général) | | | | 3 153 | 8 747 | 11 900 | 3 013 | 3 087 | 6 100 | |

Grosso, por profissões, segundo o sexo e a idade

Grosso, par professions, d'après le sexe et l'âge

SÃO - FIN)

| RIO MADEIRA | | | MUNICIPIO DE SÃO LUIZ DE CACERES MUNICIPE DE SÃO LUIZ DE CACERES | | | | | | | | | MUNICIPIO DE TRES LAGÔAS MUNICÍDE DE TRES LAGÔAS | | | | | | | | |
|----------------|----------------|--------|---|----------------|-------|--------------------|----------------|-------|----------------|----------------|--------|---|----------------|-------|--------------------|----------------|-------|----------------|----------------|-------|
| TOTAL TOTAL | | | HOMENS HOMMES | | | MULHERES FEMMES | | | TOTAL TOTAL | | | HOMENS HOMMES | | | MULHERES FEMMES | | | TOTAL TOTAL | | |
| 0 a 20 anos | 21 e + anos | Total | 0 a 20 anos | 21 e + anos | Total | 0 a 20 anos | 21 e + anos | Total | 0 a 20 anos | 21 e + anos | Total | 0 a 20 anos | 21 e + anos | Total | 0 a 20 anos | 21 e + anos | Total | 0 a 20 anos | 21 e + anos | Total |
| 510 | 6 228 | 6 738 | 324 | 1.833 | 2 157 | 26 | 94 | 120 | 350 | 1 927 | 2 277 | 495 | 1 328 | 1 823 | 10 | 24 | 34 | 505 | 1 352 | 1 857 |
| 1 | 19 | 20 | 23 | 164 | 187 | 2 | 12 | 14 | 25 | 176 | 201 | 39 | 302 | 341 | 1 | 5 | 6 | 40 | 307 | 347 |
| 2 | 26 | 28 | — | 2 | 2 | — | — | — | — | 2 | 2 | — | 1 | 1 | — | — | — | — | 1 | 1 |
| — | 1 | 1 | — | 1 | 1 | — | — | — | — | 1 | 1 | 12 | 53 | 65 | — | — | — | 12 | 53 | 65 |
| 1 | 1 | 2 | — | — | — | — | — | — | — | — | — | — | — | — | — | — | — | — | — | — |
| — | — | — | — | 1 | 1 | 1 | 4 | 5 | 1 | 5 | 6 | 1 | 1 | 2 | — | 1 | 1 | 1 | 2 | 3 |
| — | 4 | 4 | — | 2 | 2 | — | — | — | — | 2 | 2 | — | — | — | — | — | — | — | — | — |
| — | 15 | 15 | — | 3 | 3 | — | — | — | — | 3 | 3 | 2 | 9 | 11 | — | — | — | 2 | 9 | 11 |
| 1 | 39 | 40 | 1 | 21 | 22 | — | — | — | 1 | 21 | 22 | 3 | 45 | 48 | — | — | — | 3 | 45 | 48 |
| — | — | — | 2 | 12 | 14 | 1 | 7 | 8 | 3 | 19 | 22 | 2 | 22 | 24 | — | — | — | 2 | 22 | 24 |
| — | 5 | 5 | 2 | 2 | 4 | — | — | — | 2 | 2 | 4 | — | — | — | — | — | — | — | — | — |
| 1 | 28 | 29 | 15 | 15 | 15 | 1 | — | 1 | 1 | 15 | 16 | 4 | 19 | 23 | — | 3 | 3 | 4 | 22 | 26 |
| 11 | 217 | 228 | 13 | 47 | 60 | 50 | 214 | 264 | 63 | 261 | 324 | 11 | 63 | 74 | 29 | 124 | 153 | 40 | 187 | 227 |
| 9 | 9 | 9 | — | 9 | 9 | — | — | — | 9 | 9 | 9 | 6 | 6 | 6 | — | — | — | — | 6 | 6 |
| 1 | 171 | 172 | 25 | 121 | 146 | — | — | — | 25 | 121 | 146 | 19 | 174 | 193 | — | — | — | 19 | 174 | 193 |
| — | 1 | 1 | — | 1 | 1 | — | — | — | — | 1 | 1 | 2 | 3 | 5 | — | — | — | 2 | 3 | 5 |
| — | 13 | 13 | — | 6 | 6 | — | — | — | — | 6 | 6 | 1 | 15 | 16 | — | — | — | 1 | 15 | 16 |
| — | 5 | 5 | 4 | 9 | 13 | — | — | — | 4 | 9 | 13 | 4 | 8 | 12 | — | — | — | 4 | 8 | 12 |
| — | 137 | 137 | — | 25 | 25 | — | — | — | — | 25 | 25 | — | 8 | 8 | — | — | — | — | 8 | 8 |
| 12 | 12 | 24 | 2 | 20 | 22 | — | — | — | 2 | 20 | 22 | 5 | 12 | 17 | — | — | — | 5 | 12 | 17 |
| 3 | 144 | 147 | 8 | 30 | 38 | — | — | — | 8 | 30 | 38 | 45 | 140 | 185 | — | — | — | 45 | 140 | 185 |
| 11 | 73 | 84 | — | 12 | 12 | — | — | — | — | 12 | 12 | 3 | 8 | 11 | — | 1 | 1 | 3 | 9 | 12 |
| 3 | 19 | 22 | — | 3 | 3 | — | — | — | 3 | 3 | 3 | — | 4 | 4 | — | — | — | — | 4 | 4 |
| 5 | 361 | 366 | 26 | 123 | 149 | 1 | 12 | 13 | 27 | 135 | 162 | 23 | 231 | 254 | 2 | 9 | 11 | 25 | 240 | 265 |
| — | 72 | 72 | 1 | 1 | 1 | — | — | — | 1 | 1 | 1 | 3 | 12 | 15 | — | — | — | 3 | 12 | 15 |
| — | 4 | 4 | — | — | — | — | — | — | — | — | — | — | 1 | 1 | — | — | — | — | 1 | 1 |
| — | 31 | 31 | 1 | 3 | 4 | — | — | — | 1 | 3 | 4 | 11 | 55 | 66 | — | — | — | 11 | 55 | 66 |
| — | — | — | — | — | — | — | — | — | — | — | — | — | — | — | — | — | — | — | — | — |
| — | — | — | — | — | — | — | — | — | — | — | — | — | — | — | — | — | — | — | — | — |
| 1 | 131 | 132 | 2 | 23 | 25 | — | — | — | 2 | 23 | 25 | 2 | 30 | 32 | — | — | — | 2 | 30 | 32 |
| — | — | — | — | — | — | — | — | — | — | — | — | — | — | — | — | — | — | — | — | — |
| — | — | — | — | — | — | — | — | — | — | — | — | — | — | — | — | — | — | — | — | — |
| 3 | 19 | 22 | — | 12 | 12 | — | 2 | 2 | — | 14 | 14 | 2 | 21 | 23 | — | — | — | 2 | 21 | 23 |
| 1 | 53 | 54 | 2 | 12 | 14 | 1 | 1 | 2 | 3 | 13 | 16 | 1 | 31 | 32 | — | — | — | 1 | 31 | 32 |
| — | 12 | 12 | — | 19 | 19 | — | — | — | — | 19 | 19 | — | 13 | 13 | — | — | — | — | 13 | 13 |
| — | 39 | 39 | 9 | 46 | 55 | 2 | 15 | 17 | 11 | 61 | 72 | 2 | 12 | 14 | — | 1 | 1 | 2 | 13 | 15 |
| 1 | 1 | 2 | — | 8 | 8 | — | — | — | — | 8 | 8 | — | 2 | 2 | — | — | — | — | 2 | 2 |
| — | 9 | 9 | — | 6 | 6 | — | — | — | — | 6 | 6 | — | 18 | 18 | — | — | — | — | 18 | 18 |
| — | 12 | 12 | — | 8 | 8 | — | 2 | 2 | — | 10 | 10 | 4 | 21 | 25 | — | 2 | 2 | 4 | 23 | 27 |
| — | 9 | 9 | — | 10 | 10 | 4 | 18 | 22 | 4 | 28 | 32 | — | 8 | 8 | — | 5 | 5 | — | 13 | 13 |
| — | 4 | 4 | — | 10 | 10 | — | 1 | 1 | — | 11 | 11 | 6 | 30 | 36 | 1 | 1 | 2 | 7 | 31 | 38 |
| — | 3 | 3 | — | 11 | 11 | — | 2 | 2 | — | 13 | 13 | — | 14 | 14 | — | 3 | 3 | — | 17 | 17 |
| 58 | 204 | 262 | 11 | 22 | 33 | 31 | 105 | 136 | 42 | 127 | 169 | 11 | 51 | 62 | 30 | 58 | 88 | 41 | 109 | 150 |
| 85 | 834 | 919 | 30 | 69 | 99 | 37 | 132 | 169 | 67 | 201 | 268 | 13 | 140 | 153 | 2 | 2 | 4 | 15 | 142 | 157 |
| 4 703 | — | 4 703 | 2 192 | — | 2 192 | 2 375 | — | 2 375 | 4 567 | — | 4 567 | 1 724 | — | 1 724 | 1 658 | — | 1 658 | 3 382 | — | 3 382 |
| 752 | — | 752 | 298 | — | 298 | 609 | — | 609 | 907 | — | 907 | 68 | — | 68 | 448 | — | 448 | 516 | — | 516 |
| — | 2 869 | 2 869 | — | 96 | 96 | — | 1 759 | 1 759 | — | 1 855 | 1 855 | — | 19 | 19 | — | 1 174 | 1 174 | — | 1 193 | 1 193 |
| 6 166 | 11 834 | 18 000 | 2 975 | 2 820 | 5 795 | 3 141 | 2 380 | 5 521 | 6 116 | 5 200 | 11 316 | 2 518 | 2 932 | 5 450 | 2 181 | 1 413 | 3 594 | 4 699 | 4 345 | 9 044 |

INDICE
TABLE DES MATIÈRES

INDICE

TABLE DES MATIÈRES

INTRODUÇÃO

| | PAGS. |
|---|-----------------|
| População segundo as profissões | V |
| População activa e inactiva.... | V — VI |
| População do Brazil por profissões segundo os censos de 1872, 1900 e 1920..... | VII — XIII |
| População do Brazil por profissões segundo o sexo e a nacionalidade..... | XIV — XV |
| População dos Estados por profissões segundo o sexo e a nacionalidade..... | XV — XXIII |
| População das Capitães dos Estados do Brazil em 1920 segundo as profissões..... | XXIII — XXVIII |
| População do Brazil segundo as profissões em confronto com outros paizes..... | XXVIII — XXXIII |
| População do Brazil nos diversos municípios segundo as profissões..... | XXXIV — CXLVII |

QUADROS CENSITARIOS

| | |
|--|-----------|
| População do Brazil e dos Estados por profissões, segundo a nacionalidade, o sexo e a idade: | |
| População do Brazil..... | 4 — 7 |
| Estado de Alagoas..... | 8 — 11 |
| » do Amazonas..... | 12 — 15 |
| » da Bahia..... | 16 — 19 |
| » do Ceará..... | 20 — 23 |
| Districto Federal..... | 24 — 27 |
| Estado do Espirito Santo..... | 28 — 31 |
| » de Goyaz..... | 32 — 35 |
| » do Maranhão..... | 36 — 39 |
| » de Matto Grosso..... | 40 — 43 |
| » de Minas Geraes..... | 44 — 47 |
| » do Pará..... | 48 — 51 |
| » da Parahyba do Norte..... | 52 — 55 |
| » do Paraná..... | 56 — 59 |
| » de Pernambuco..... | 60 — 63 |
| » do Piahy..... | 64 — 67 |
| » do Rio de Janeiro..... | 68 — 71 |
| » do Rio Grande do Norte..... | 72 — 75 |
| » do Rio Grande do Sul..... | 76 — 79 |
| » de Santa Catharina..... | 80 — 83 |
| » de São Paulo..... | 84 — 87 |
| » de Sergipe..... | 88 — 91 |
| Territorio do Acre..... | 92 — 95 |
| População das capitães dos Estados do Brazil, por profissões, segundo a nacionalidade, o sexo e a idade: | |
| Maceió..... | 98 — 101 |
| Manãos..... | 102 — 105 |
| São Salvador..... | 106 — 109 |
| Fortaleza..... | 110 — 113 |
| Victoria..... | 114 — 117 |
| Goyaz..... | 118 — 121 |
| São Luiz..... | 122 — 125 |

INTRODUCTION

| | PAGS. |
|--|-----------------|
| Population d'après les professions | V |
| Population active et inactive... | V — VI |
| Population du Brésil par professions d'après les enquêtes de 1872, 1900 et 1920..... | VII — XIII |
| Population du Brésil par professions d'après le sexe et la nationalité..... | XIV — XV |
| Population des États par professions d'après le sexe et la nationalité..... | XV — XXIII |
| Population des Capitales des États du Brésil en 1920 d'après les professions..... | XXIII — XXVIII |
| Population du Brésil d'après les professions en comparaison avec d'autres pays..... | XXVIII — XXXIII |
| Population du Brésil dans les divers municipes d'après les professions..... | XXXIV — CXLVII |

TABLEAUX CENSITAIRES

| | |
|--|-----------|
| População do Brésil et des États par profissões, d'après la nationalité, le sexe et l'âge: | |
| População do Brésil..... | 4 — 7 |
| État de Alagoas..... | 8 — 11 |
| » » Amazonas..... | 12 — 15 |
| » » Bahia..... | 16 — 19 |
| » » Ceará..... | 20 — 23 |
| Districto Federal..... | 24 — 27 |
| État de Espirito Santo..... | 28 — 31 |
| » » Goyaz..... | 32 — 35 |
| » » Maranhão..... | 36 — 39 |
| » » Matto Grosso..... | 40 — 43 |
| » » Minas Geraes..... | 44 — 47 |
| » » Pará..... | 48 — 51 |
| » » Parahyba do Norte..... | 52 — 55 |
| » » Paraná..... | 56 — 59 |
| » » Pernambuco..... | 60 — 63 |
| » » Piahy..... | 64 — 67 |
| » » Rio de Janeiro..... | 68 — 71 |
| » » Rio Grande do Norte..... | 72 — 75 |
| » » Rio Grande do Sul..... | 76 — 79 |
| » » Santa Catharina..... | 80 — 83 |
| » » São Paulo..... | 84 — 87 |
| » » Sergipe..... | 88 — 91 |
| Territoire d'Acre..... | 92 — 95 |
| População das capitães des États du Brésil par profissões, d'après la nationalité, le sexe et l'âge: | |
| Maceió..... | 98 — 101 |
| Manãos..... | 102 — 105 |
| São Salvador..... | 106 — 109 |
| Fortaleza..... | 110 — 113 |
| Victoria..... | 114 — 117 |
| Goyaz..... | 118 — 121 |
| São Luiz..... | 122 — 125 |

| | PAGS. |
|----------------------|-----------|
| Cuyabá..... | 126 — 129 |
| Bello Horizonte..... | 130 — 133 |
| Belém..... | 134 — 137 |
| Parahyba..... | 138 — 141 |
| Curityba..... | 142 — 145 |
| Recife..... | 146 — 149 |
| Therezina..... | 150 — 153 |
| Nictheroy..... | 154 — 157 |
| Natal..... | 158 — 161 |
| Porto Alegre..... | 162 — 165 |
| Florianopolis..... | 166 — 169 |
| São Paulo..... | 170 — 173 |
| Aracajú..... | 174 — 177 |

População dos municípios dos Estados do
Brazil, por profissões segundo o sexo
e a idade:

| | |
|--------------------------|-----------|
| Estado de Alagoas..... | 180 — 213 |
| » do Amazonas..... | 214 — 241 |
| » da Bahia..... | 242 — 377 |
| » do Ceará..... | 378 — 463 |
| » do Espirito Santo..... | 464 — 493 |
| » de Goyaz..... | 494 — 541 |
| » do Maranhão..... | 542 — 605 |
| » de Matto Grosso..... | 606 — 625 |

| | PAGS. |
|----------------------|-----------|
| Cuyabá..... | 126 — 129 |
| Bello Horizonte..... | 130 — 133 |
| Belém..... | 134 — 137 |
| Parahyba..... | 138 — 141 |
| Curityba..... | 142 — 145 |
| Recife..... | 146 — 149 |
| Therezina..... | 150 — 153 |
| Nictheroy..... | 154 — 157 |
| Natal..... | 158 — 161 |
| Porto Alegre..... | 162 — 165 |
| Florianopolis..... | 166 — 169 |
| São Paulo..... | 170 — 173 |
| Aracajú..... | 174 — 177 |

Population des municipes des États du Bré-
sil, par professions, d'après le sexe et
l'âge:

| | |
|-------------------------|-----------|
| État de Alagoas..... | 180 — 213 |
| » » Amazonas..... | 214 — 241 |
| » » Bahia..... | 242 — 377 |
| » » Ceará..... | 378 — 463 |
| » » Espirito Santo..... | 464 — 493 |
| » » Goyaz..... | 494 — 541 |
| » » Maranhão..... | 542 — 605 |
| » » Matto Grosso..... | 606 — 625 |