

RECENSEAMENTO DE 1920

(4º Censo geral da população e 1º da agricultura e das indústrias)

MINISTERIO DA AGRICULTURA, INDUSTRIA E COMMERCIO

DIRECTORIA GERAL DE ESTATISTICA

RECENSEAMENTO DO BRAZIL

Realizado em 1 de Setembro de 1920

VOLUME IV (4ª PARTE)

POPULAÇÃO

População do Brazil por Estados, Municipios e Districtos, segundo o gráo de instrucção,
por idade, sexo e nacionalidade



RIO DE JANEIRO
TYP. DA ESTATISTICA

1929

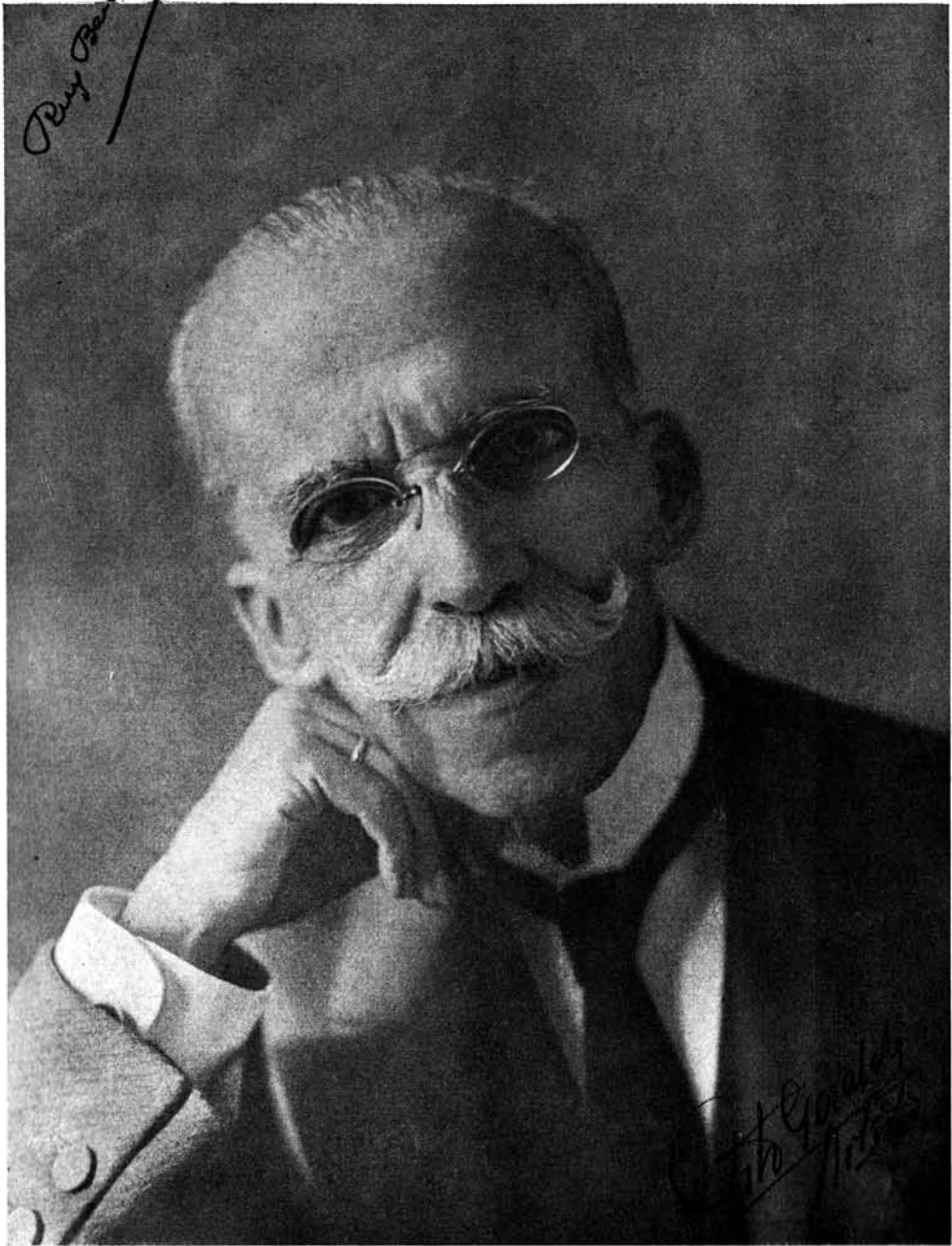

DR. RUY BARBOSA

(Membro do Governo Provisorio, Senador da Republica, Auctor de notavel parecer sobre o ensino.)

POPULAÇÃO SEGUNDO O GRÁO DE INSTRUÇÃO

O ASSUMPTO ora versado nesta publicação é de indiscutível relevancia. Os elementos estatísticos nella reunidos fornecem valioso subsídio para o esclarecimento e a solução de um problema que deve preoccupar bastante, não só a attenção dos dirigentes, como também a daquelles que se interessam verdadeiramente pelo futuro do Brazil.

Analysando os algarismos representativos da cultura intellectual dos habitantes da cidade do Rio de Janeiro, em 1920, teve a Directoria Geral de Estatistica o ensejo de assignar que, em materia de instrucção elementar, não chegára ainda a capital da Republica, naquella época, ao gráo de aperfeiçoamento a que já haviam attingido, na America e na Europa, outros centros urbanos de igual importancia; estando bem longe de poder adoptar a pratica da Hollanda, da Noruega, da Dinamarca e da Suissa, que aboliram por inutil, nos inqueritos censitarios, o quesito relativo ao analphabetismo. Ora, se assim succedia, em 1920, na principal cidade do Brazil, evidentemente muito mais precarias deviam ser, na mesma época, as condições do paiz, quanto a instrucção publica, na restante e enorme área do territorio nacional.

Entretanto, apreciando os algarismos colligidos no recenseamento de 1920 em confronto com os registrados em periodos anteriores, nota-se que, embora vagaroso o progresso do ensino elementar no Brazil, vae se operando continuamente, em todos os Estados, a redução do coefficiente dos analphabetos. Para esse resultado favoravel, muito têm contribuido as providencias tomadas ultimamente pelas administrações locaes, no sentido de melhorar a cultura intellectual do povo brasileiro quanto á instrucção primaria, mais cuidada e melhor diffundida, graças ao auxilio prestado ás Municipalidades pelo governo da maior parte dos Estados.

NUMERO DE ESCOLAS DE ENSINO PRIMARIO EXISTENTES NO BRAZIL EM 1920

População escolar e numero de matriculas

Em 1920, das 21.748 escolas de ensino primario então existentes no Brazil, apenas 4.712, ou 22 %, eram exclusivamente mantidas pelas Municipalidades, sendo subvencionadas pelos diversos Estados 9.612, ou 44 %; 6.977 (32 %) custeadas por particulares e 447 (2 %) a cargo da propria União.

Segundo consta de estatisticas officiaes, todas as Municipalidades do Brazil dispenderam, em 1919, com a instrucção publica, sómente cerca de 9,4 %

do total das suas rendas, (1) porcentagem assás inferior á applicada pelos Estados para identico fim (12,8%). Conforme mostram os algarismos abaixo mencionados, applicaram á instrucção publica menos de 1% das suas rendas as municipalidades dos Estados de Alagôas (0,4%), Amazonas (0,3%), Ceará (0,9%), Paraná (0,8%) e Rio de Janeiro (0,5%), variando os coefficientes, verificados nos outros Estados, entre o maximo de 13,6%, no Rio Grande do Sul, e o minimo de 1,5%, no Espirito Santo.

Receita municipal dos Estados e do Districto Federal, com a indicação da importancia applicada á instrucção publica em 1919

ESTADOS E DISTRICTO FEDERAL	RECEITA (em mil réis)	DESPESA COM A IN- TRUCÇÃO PUBLICA		ESTADOS	RECEITA (em mil réis)	DESPESA COM A IN- TRUCÇÃO PUBLICA	
		Importancia	% da receita			Importancia	% da receita
Alagôas.....	879:206\$	3:342\$	0,4	Parahyba do Norte.....	771:004\$	49:276\$	6,4
Amazonas.....	2.333:189\$	6:497\$	0,3	Paraná.....	2.260:128\$	18:617\$	0,8
Bahia.....	9.452:885\$	431:221\$	4,6	Pernambuco.....	5.771:356\$	331:075\$	5,7
Ceará.....	1.076:681\$	9:155\$	0,9	Piauí.....	596:320\$	21:350\$	3,6
Districto Federal.....	51.013:314\$	12.330:677\$	24,2	Rio de Janeiro.....	7.401:184\$	185:575\$	0,5
Espirito Santo.....	1.201:136\$	17:434\$	1,5	Rio Grande do Norte.....	606:399\$	82:560\$	13,6
Goyaz.....	635:567\$	76:112\$	12,0	Rio Grande do Sul.....	20.246:234\$	771:251\$	3,9
Maranhão.....	1.451:476\$	138:876\$	9,6	Santa Catharina.....	1.768:197\$	127:392\$	7,2
Matto Grosso.....	1.462:206\$	49:258\$	3,4	São Paulo.....	38.420:466\$	650:666\$	1,7
Minas Geraes.....	14.781:944\$	415:726\$	2,8	Sergipe.....	574:816\$	16:596\$	2,6
Pará.....	7.856:282\$	353:014\$	4,5				
TOTAL.....					170.559:990\$	16.085:670\$	9,4

Da escassez dos recursos, empregados para o custeio do ensino primario, forçosamente deveria resultar a deficiencia de escolas nas diversas localidades. E' o que demonstra de modo evidente a estatistica da população escolar, segundo o recenseamento de 1920.

Numero de escolas de instrucção primaria existentes em 1920 nos Estados e no Districto Federal

População escolar e sua distribuição por escola

ESTADOS E DISTRICTO FEDERAL	ESCOLAS	POPULAÇÃO ESCOLAR		ESTADOS	ESCOLAS	POPULAÇÃO ESCOLAR	
		total	por escola			total	por escola
Alagôas.....	528	192.074	364	Parahyba do Norte.....	439	204.524	466
Amazonas.....	232	56.426	243	Paraná.....	723	134.544	186
Bahia.....	1.695	557.995	329	Pernambuco.....	1.290	344.048	267
Ceará.....	697	225.247	323	Piauí.....	226	110.875	491
Districto Federal.....	680	172.467	251	Rio de Janeiro.....	1.076	250.093	232
Espirito Santo.....	365	76.641	210	Rio Grande do Norte.....	337	85.758	254
Goyaz.....	245	84.259	344	Rio Grande do Sul.....	3.244	470.123	145
Maranhão.....	415	144.400	348	Santa Catharina.....	884	183.164	207
Matto Grosso.....	232	44.457	192	São Paulo.....	3.757	732.081	195
Minas Geraes.....	3.694	1.318.365	357	Sergipe.....	369	77.168	209
Pará.....	620	239.684	387				
BRAZIL.....					21.748	5.704.393	262

(1) DIRECTORIA GERAL DE ESTATISTICA. — Estatística das Finanças do Brazil, pags. 20, 41, 68 e 74.

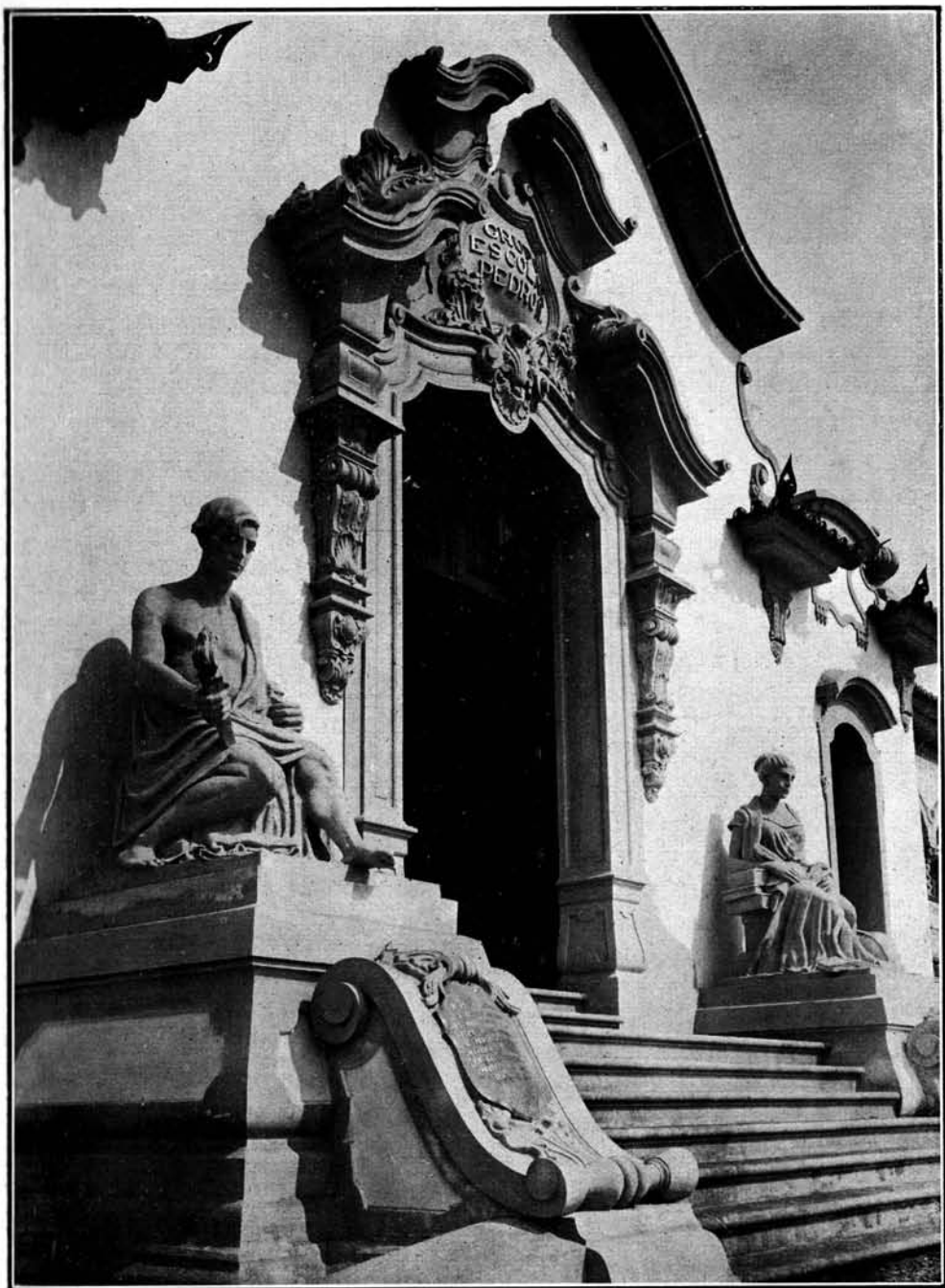

Entrada principal do Grupo Escolar D. Pedro II — Belo Horizonte
Estado de Minas Geraes

As médias de alumnos encontradas para as escolas dos varios Estados evidenciam, desde logo, a capacidade que deveriam ter taes estabelecimentos para comportar tão grande numero de educandos. O confronto dos algarismos concernentes ás unidades federaes revela que o numero médio de alumnos varia entre o minimo de 145, nas escolas do Rio Grande do Sul, e o maximo de 491, nas escolas do Piauhy, approximando-se e ás vezes excedendo as médias apuradas em alguns Estados ao total de 300 alumnos, exigido, no Districto Federal, para cada grupo escolar.

O problema da instrução popular não pôde ser resolvido simplesmente pelo augmento progressivo da despesa. A sua solução está na dependencia, principalmente, de medidas que obriguem a frequencia escolar. Para demonstrar essa necessidade, basta fazer o confronto do numero de escolas com a matricula dos alumnos, em 1920, nos varios estabelecimentos escolares.

Numero de escolas de instrução primaria existentes em 1920 nos Estados e no Districto Federal
Matricula por escola

ESTADOS E DISTRICTO FEDERAL	ESCOLAS	NUMERO DE ALUMNOS		ESTADOS	ESCOLAS	NUMERO DE ALUMNOS	
		matriculados	por escola			matriculados	por escola
Alagôas.....	528	16.059	30	Parahyba do Norte.....	439	19.816	45
Amazonas.....	232	8.249	36	Paraná.....	723	27.625	38
Bahia.....	1.695	68.782	41	Pernambuco.....	1.290	52.445	41
Ceará.....	697	31.671	45	Piauhy.....	226	8.571	38
Districto Federal.....	680	112.955	166	Rio de Janeiro.....	1.076	58.852	55
Espirito Santo.....	365	16.537	45	Rio Grande do Norte....	337	16.330	48
Goyaz.....	245	9.679	40	Rio Grande do Sul.....	3.244	136.599	42
Maranhão.....	415	21.043	51	Santa Catharina.....	884	46.984	53
Matto Grosso.....	232	8.961	39	São Paulo.....	3.757	289.291	77
Minas Geraes.....	3.694	254.446	69	Sergipe.....	369	13.400	36
Pará.....	620	31.154	50				
BRAZIL.....					21.748	1.249.449	57

Exceptuado o Districto Federal, onde a matricula attinge, em 1920, á média de 166 alumnos, verifica-se em todos os Estados um numero médio de matriculas assás reduzido, variando entre o minimo de 30 alumnos, no Estado de Alagôas, e o maximo de 77, no Estado de São Paulo. Em todo o Brazil, a matricula média por escola, em 1920, não excede de 57 alumnos.

Tomando-se por base a frequencia escolar, correspondente em 1920 a 68 % da matricula :

$$854025 \times 100 : 1249449 = 68,$$

menor deverá ser, naturalmente, o numero de alumnos por escola,—equivalente a 57, segundo a matricula, e apenas a 39, segundo a frequencia :

$$854025 : 21748 = 39.$$

Maior é ainda a deficiencia, em relação á população escolar, nas médias correspondentes á matricula dos alumnos. No Brazil, considerado em globo, a relação porcentual attinge a 23,39 matriculas, no sexo masculino, 20,37 matriculas, no sexo feminino, e 21,90 matriculas, nos dois sexos ; variando nos Estados as mesmas relações desde o maximo de 64,67 %, 66,32 % e 65,49 %, no Districto Federal, até o minimo de 8,16 %, 7,28 % e 7,73 %, no Piauhy. Destacam-se no quadro estatistico, com mais apreciaveis coefficients, os Estados de São Paulo (41,94 %, 36,81 % e 39,52 %) e do Rio Grande do Sul (32,01 %, 25,99 % e 29,06 %).

Matricula de alumnos, em 1920, nas escolas de instrucção primaria dos Estados e do Districto Federal em confronto com a população em idade escolar

ESTADOS E DISTRICTO FEDERAL	POPULAÇÃO ESCOLAR			MATRICULA NAS ESCOLAS PRIMARIAS					
	Do sexo		Total (d)	Numero de alumnos do sexo		Total (g)	EM RELAÇÃO À POPULAÇÃO		
	masculino (b)	feminino (c)		masculino (e)	feminino (f)		$\frac{e}{b} \times 100$	$\frac{f}{c} \times 100$	$\frac{g}{d} \times 100$
Alagoas.....	(1) 84.592	(2) 107.482	192.074	7.866	8.193	16.059	9,30	7,62	8,36
Amazonas.....	(1) 28.782	(1) 27.644	56.426	4.564	3.685	8.249	15,86	13,33	14,62
Bahia.....	(1) 282.600	(1) 275.395	557.995	35.671	33.111	68.782	12,62	12,02	12,33
Ceará.....	(1) 114.480	(1) 110.767	225.247	16.729	14.942	31.671	14,61	13,49	14,06
Districto Federal....	(3) 86.299	(3) 86.168	172.467	55.810	57.145	112.955	64,67	66,32	65,49
Espirito Santo.....	(1) 38.557	(1) 38.084	76.641	9.503	7.034	16.537	24,65	18,47	21,58
Goyaz.....	(1) 43.560	(1) 40.699	84.259	5.486	4.193	9.679	12,59	10,30	11,49
Maranhão.....	(1) 73.207	(1) 71.193	144.400	11.481	9.562	21.043	15,68	13,43	14,57
Matto Grosso.....	(2) 25.655	(1) 18.802	44.457	5.474	3.487	8.961	21,34	18,55	20,16
Minas Geraes.....	(2) 674.605	(2) 643.760	1.318.365	146.396	108.050	254.446	21,70	16,78	19,30
Pará.....	(4) 123.671	(4) 116.013	239.684	17.205	13.949	31.154	13,91	12,02	13,00
Parahyba do Norte..	(2) 102.717	(2) 101.607	204.324	9.723	10.093	19.816	9,47	9,91	9,69
Paraná.....	(2) 77.574	(1) 56.970	134.544	16.030	11.595	27.625	20,66	20,35	20,53
Pernambuco.....	(1) 171.684	(1) 172.364	344.048	24.469	27.976	52.445	14,25	16,23	15,24
Piauhy.....	(1) 56.613	(1) 54.272	110.875	4.621	3.950	8.571	8,16	7,28	7,73
Rio de Janeiro.....	(1) 126.902	(1) 123.191	250.093	32.941	25.911	58.852	25,96	21,03	23,53
Rio Grande do Norte	(1) 42.968	(1) 42.790	85.758	8.818	7.512	16.330	20,52	17,56	19,04
Rio Grande do Sul	(2) 239.396	(2) 230.727	470.123	76.629	59.970	136.599	32,01	25,99	29,06
Santa Catharina....	(5) 93.292	(5) 89.872	183.164	25.530	21.454	46.984	27,37	23,87	25,65
São Paulo.....	(1) 372.655	(1) 359.426	732.081	156.292	132.999	289.291	41,94	36,81	39,52
Sergipe.....	(1) 38.894	(1) 38.274	77.168	6.791	6.609	13.400	17,46	17,27	17,36
BRAZIL.....	2.898.693	2.805.700	5.704.393	678.029	571.420	1.249.449	23,39	20,37	21,90

**GRÃO DE INSTRUÇÃO NO BRAZIL SEGUNDO VARIOS
INQUERITOS CENSITARIOS**

Excluidos do confronto os algarismos do recenseamento de 1900, na sua maior parte deficientes e não raro calculados por falta de informações colhidas no mesmo inquerito, — verifica-se que o numero proporcional de analphabetos por 1.000 habitantes baixou de 842, em 1872, a 755, em 1920. A elevação do coefficiente dos illetrados, segundo o censo de 1890 (852 analphabetos por 1.000 habitantes) não parece razoavel, embora se possa justificar pela influencia provavel da idade, como factor demographico, na constituição da população recenseada naquella época.

Conforme já ponderou a Directoria de Estatistica, ao commentar os algarismos censitarios apurados em 1920 na cidade do Rio de Janeiro, “para avaliar os progressos do ensino elementar, em periodos successivos, torna-se necessario levar em conta a idade dos habitantes em condições de receber instrucção. Sem esse criterio, não se poderá ter uma noção exacta do desenvolvimento intellectual da população, sendo indispensavel, para firmar um juizo perfeito sobre o ponto de vista censitario, excluir do numero total de habitantes as crianças de menos de 7 annos e fazer o confronto apenas entre os individuos de outras idades, afim de evitar o exaggero nas taxas de anal-

(1) 7 a 12 annos. (2) 7 a 14 annos. (3) 6 a 12 annos. (4) 6 a 14 annos. (5) 6 a 15 annos.



Salão de festas do Grupo Escolar D. Pedro II — Bello Horizonte
Estado de Minas Geraes

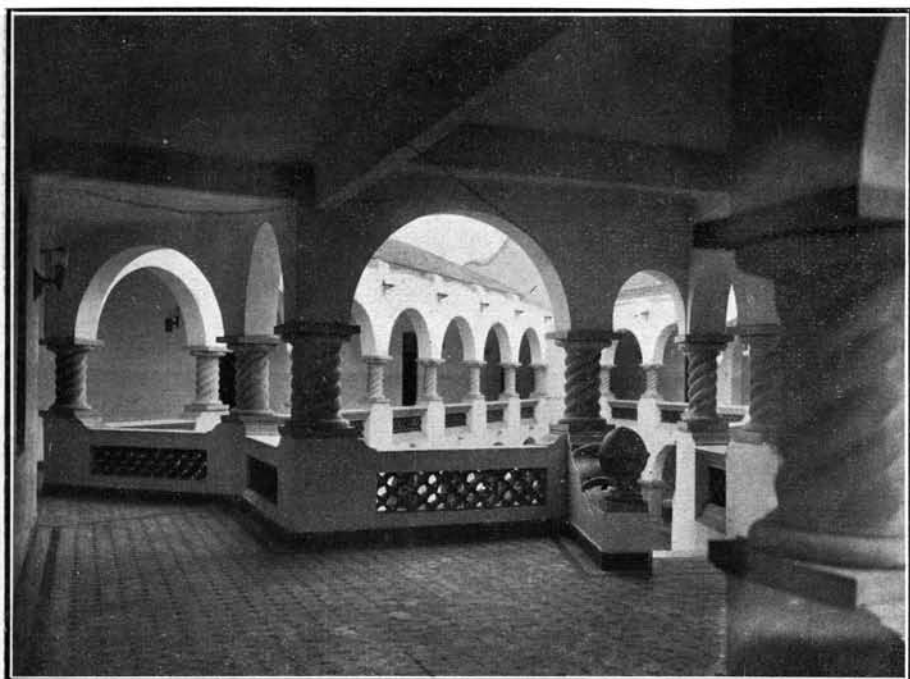

Pateos e varandas internas do Grupo Escolar D. Pedro II
Bello Horizonte — Estado de Minas Geraes

phabetismo. Se o estudo comparativo prescindir dessa restrição, as conclusões serão inexactas, não exprimindo rigorosamente a verdade.”

Seguindo o exemplo adoptado nas publicações de varios paizes e afim de facilitar um estudo mais amplo dos coefficients do analfabetismo, registra o quadro adeante inserido (pags. X e XI) os algarismos referentes ao gráo de instrução dos habitantes do Brazil em differentes periodos e em diversos grupos de idade.

Excluidos, porém, os menores de 0 a 6 annos, assim se representam, em numeros absolutos e relativos, nos outros grupos de idades e segundo o gráo de cultura, os habitantes recenseados em 1872, 1890, 1900 e 1920.

	Sabem ler	Não sabem ler	TOTAL
1872.....	1.564.481 186	6.834.253 814	8.398.734 1.000
1890.....	2.120.559 185	9.324.332 815	11.444.891 1.000
1900.....	4.448.681 331	8.973.578 669	13.422.259 1.000
1920.....	7.454.698 309	16.684.601 691	24.139.299 1.000

De 1872 a 1890 não houve differença favoravel no numero relativo dos analfabetos (814 por 1.000 habitantes, em 1872, contra 815, por 1.000 habitantes, em 1890). Pelos elementos apurados em 1900, verifica-se uma redução assás notavel no coefficiente do analfabetismo. Convem insistir, porém, que dos censos effectuados no Brazil foi o inquerito de 1900 o mais imperfeito, pela deficiencia dos dados censitarios em muitas localidades e até mesmo por completa omissão de varios districtos e não menor numero de municipios, conforme assignalam os proprios documentos officiaes. Quer isso dizer que a operação se fez em lugares de mais facil acesso, mais proximos dos centros populosos e, portanto, mais cultos, resultando dahi conclusões menos verdadeiras, embora favoraveis ao Brazil sob o ponto de vista da instrução. Assim se explica a grande redução que soffreu o coefficiente do analfabetismo de 1890 a 1900 (815 analfabetos por 1.000 habitantes, em 1890, contra 669 analfabetos por 1.000 habitantes, em 1900) e a consequente elevação da taxa de 1900 a 1920 (669 analfabetos por 1.000 habitantes, em 1900, contra 691 analfabetos por 1.000 habitantes, em 1920), — o que é absolutamente inaceitavel, visto como ninguem ignora que a instrução publica progrediu muito mais no periodo de 1900 a 1920 do que no periodo anterior de 1890 a 1900. Com maior approximação da verdade, pôde-se affirmar que houve, no periodo de 1890 a 1920, a redução de 124 analfabetos no numero total de habitantes de 7 e mais annos (815 por 1.000 habitantes, em 1890, contra 691, por 1.000 habitantes, em 1920), desprezando-se, por deficiente, o censo intermediario realizado em 1900, ao menos na parte referente ao gráo de instrução.

Infelizmente nos inqueritos de 1872 e 1890, não se separou por grupos de idade a população letrada da illetrada, discriminação que se torna necessaria para avaliar o progresso da instrução publica em todo territorio nacional. No ultimo recenseamento, realizado em 1920, foi feita a conveniente separação, verificando-se no grupo de idades de 7 e mais annos o já mencionado coefficiente de 691 analfabetos por 1.000 habitantes, taxa reduzida a 649 ‰ no grupo de idades de 15 e mais annos.

População dos Estados do Brazil em 1872, 1890,
Numeros abso

ESTADOS, DISTRICTO FEDERAL E TERRITORIO	1872		1890		1900				
	DE TODAS AS IDADES		DE TODAS AS IDADES		DE 0 A 14 ANNOS		DE 15 E MAIS ANNOS		DE TODAS
	Sabem ler e escrever	Não sabem ler nem escrever	Sabem ler e escrever	Não sabem ler nem escrever	Sabem ler e escrever	Não sabem ler nem escrever	Sabem ler e escrever	Não sabem ler nem escrever	Sabem ler e escrever
Alagoas.....	41.913 120	306.096 880	70.115 137	441.325 865	34.665 118	258.635 882	94.898 267	261.075 738	129.563 200
Amazonas.....	7.613 132	49.997 868	23.943 162	123.972 838	21.473 197	87.557 803	58.731 417	81.995 583	80.204 321
Bahia.....	249.136 181	1.130.480 819	166.881 87	1.752.921 913	129.538 147	752.627 853	353.586 286	882.205 714	483.124 228
Ceará.....	79.607 110	642.079 890	108.126 134	697.561 866	63.113 150	357.406 850	121.790 284	306.818 716	184.903 218
Districto Federal (1)	99.485 362	175.487 638	270.330 517	252.321 483	72.076 280	185.258 720	348.996 630	205.113 370	421.072 519
Espirito Santo....	9.733 118	72.404 882	18.269 134	117.728 866	10.283 107	85.963 893	46.071 400	67.466 594	56.354 269
Goyaz.....	22.663 141	137.732 859	24.904 109	202.668 891	12.183 116	92.804 884	43.379 289	106.918 711	55.562 218
Maranhão.....	68.643 191	290.397 809	56.797 132	374.057 808	27.105 129	183.709 871	99.919 346	188.575 654	127.024 254
Matto Grosso.....	10.922 181	49.495 819	15.679 169	77.148 831	5.599 120	40.906 880	26.222 367	45.308 633	31.811 270
Minas Geraes.....	223.713 110	1.816.022 890	331.404 104	2.852.695 896	242.082 151	1.362.765 849	678.028 341	1.311.596 659	920.110 256
Pará.....	60.484 220	214.753 780	72.809 222	255.646 778	29.663 153	164.178 847	104.002 414	147.513 686	133.665 300
Parahyba do Norte	41.273 110	334.953 890	56.986 126	400.246 876	14.962 64	219.613 836	67.359 263	188.850 737	82.321 168
Paraná.....	31.824 251	94.898 749	46.812 188	202.679 812	17.691 113	138.193 887	60.626 354	110.626 646	78.317 239
Pernambuco.....	147.480 175	694.059 825	146.285 142	883.939 858	47.348 89	482.687 911	180.246 287	467.869 722	227.594 193
Piauhy.....	27.776 187	174.446 863	26.527 99	241.082 901	12.512 79	145.983 921	45.199 267	130.634 743	57.711 173
Rio de Janeiro....	114.707 147	668.017 853	133.459 152	743.425 843	52.936 126	367.924 874	161.248 319	343.957 681	214.154 231
Rio Grande do Norte...	39.829 170	194.150 830	41.248 154	227.025 846	13.730 107	114.676 893	42.194 289	103.717 711	55.924 204
Rio Grande do Sul	95.403 219	339.410 781	226.994 253	670.461 747	93.624 370	456.578 850	280.757 469	318.111 531	374.361 326
Santa Catharina...	21.972 137	137.830 863	55.643 196	228.126 804	20.451 186	129.736 864	62.015 365	108.087 685	82.466 287
São Paulo.....	141.171 169	696.183 831	195.665 141	1.169.088 859	124.243 124	874.248 876	440.149 343	843.639 657	564.392 247
Sergipe.....	29.134 166	147.109 835	31.683 102	279.243 898	22.993 166	116.647 835	65.036 300	151.588 700	88.029 247
Territorio do Acre	—	—	—	—	—	—	—	—	—
TOTAL.....	(2) 1.564.481 188	(2) 8.365.997 842	2.120.559 148	12.213.356 852	1.068.230 139	6.618.093 801	3.380.451 347	6.371.660 663	4.448.681 255

NOTA — Os numeros em typo menor representam os coefficients por 1.000 habitantes. Nos recenseamentos de 1872 e 1890, a apenas quanto ao gráo de instrução, em dois grupos de idades: menores e maiores de 15 annos. (1) Figuram nesta estatistica os hendidos 181.583 habitantes cujo gráo de instrução não consta dos quadros geraes.

1900 e 1920, segundo o grão de instrução e a idade

lutos e relativos

AS IDADES	1920									
	DE 0 A 6 ANOS		DE 7 A 14 ANOS		DE 15 E + ANOS		DE 15 E + ANOS		DE TODAS AS IDADES	
	Não sabem ler nem escrever	Sabem ler e escrever	Não sabem ler nem escrever	Sabem ler e escrever	Não sabem ler nem escrever	Sabem ler e escrever	Não sabem ler nem escrever	Sabem ler e escrever	Não sabem ler nem escrever	Sabem ler e escrever
519.710 800	1.092 5	199.766 995	25.017 114	193.730 886	143.443 184	634.447 816	118.426 212	440.717 788	144.535 148	834.213 852
169.552 679	469 0	74.306 994	13.348 182	60.159 818	96.145 333	192.246 667	82.797 385	132.087 615	96.614 266	266.552 734
1.634.832 772	3.449 5	684.339 995	93.720 128	638.929 872	610.026 230	2.036.651 770	516.306 270	1.397.772 730	613.475 184	2.720.990 816
664.224 782	1.603 6	266.431 994	38.825 131	256.501 869	244.363 232	806.831 768	205.538 272	550.330 728	245.966 186	1.073.262 814
390.371 481	5.469 31	173.196 969	120.916 628	71.576 372	704.783 720	274.425 290	583.867 742	202.849 258	710.252 613	447.621 387
153.429 731	472 5	104.387 995	18.165 181	82.059 819	107.456 305	245.013 695	89.291 354	162.954 646	107.928 236	349.400 764
199.722 782	338 3	110.075 997	11.322 102	99.855 898	78.192 195	323.314 805	66.870 230	223.459 770	78.530 153	433.389 847
372.284 746	588 3	169.480 997	20.548 109	168.647 891	137.843 196	566.426 504	117.295 228	397.779 772	138.431 158	735.906 842
86.214 730	407 8	52.246 992	11.617 232	38.376 768	71.386 368	122.573 632	59.769 415	84.197 655	71.793 291	174.819 709
2.674.261 744	4.255 3	1.337.171 997	206.292 156	1.112.073 844	1.212.386 267	3.334.362 733	1.006.094 312	2.222.289 688	1.216.641 207	4.671.533 793
311.691 700	1.662 9	188.992 991	43.082 203	168.869 797	286.039 361	506.814 639	242.957 418	337.945 582	287.701 293	695.806 707
408.463 832	660 3	213.182 997	18.607 91	185.917 909	126.291 169	620.973 831	107.684 198	435.056 802	126.951 132	834.155 688
248.819 781	1.046 7	149.887 993	38.932 256	113.054 744	192.153 359	342.625 641	153.221 400	229.571 600	193.199 282	492.512 718
950.556 807	2.283 5	438.228 995	63.286 140	388.865 860	382.250 223	1.332.074 777	318.964 253	943.209 747	384.533 178	1.770.302 822
276.617 827	310 2	130.094 998	10.253 71	134.611 929	72.632 152	405.967 848	62.379 187	271.356 813	72.942 120	536.061 880
711.881 769	1.985 6	328.747 994	63.228 193	264.641 807	383.411 312	845.228 688	320.183 355	580.587 645	385.396 247	1.173.975 753
218.393 796	528 5	114.988 995	13.807 124	97.435 876	95.887 227	325.732 773	82.080 264	228.297 736	96.415 179	440.720 821
774.689 674	4.035 8	480.028 992	161.612 344	308.511 656	843.907 497	854.743 503	682.295 555	546.232 445	847.942 388	1.334.771 612
237.823 743	904 6	151.837 994	42.902 292	104.112 708	196.497 381	319.505 619	153.595 416	215.393 584	197.401 295	471.342 705
1.717.887 753	6.571 7	981.301 993	265.588 276	696.028 724	1.363.008 378	2.241.308 622	1.097.420 415	1.545.280 535	1.369.579 298	3.222.609 702
268.235 753	374 4	91.710 996	14.489 143	86.985 857	79.261 206	305.719 794	64.772 228	218.734 772	79.635 167	397.429 833
—	159 9	17.256 991	3.575 230	11.953 770	27.339 365	47.625 635	23.764 400	35.672 600	27.498 298	64.881 702
12.989.753 745	38.659 6	6.457.647 994	1.299.131 197	5.282.886 803	7.454.698 309	16.684.601 691	6.155.567 351	11.401.715 649	7.493.357 245	23.142.248 755

população não foi discriminada por idades, relativamente ao grão de instrução. No recenseamento de 1900 a população foi dividida em grupos de idades, relativamente ao grão de instrução. (2) Não compreende a população do Distrito Federal.

Segundo o censo de 1920, excluído o Districto Federal, encontra-se o maior coefficiente de illetrados no Estado do Piauhy, quer no grupo de idades de 7 e mais annos (848 ‰ habitantes), quer no grupo de idades de 15 e mais annos (813 ‰ habitantes), figurando o Estado do Rio Grande do Sul com as menores relações proporcionaes nos dois alludidos grupos de idades, ou, respectivamente, 503 ‰ habitantes de 7 e mais annos e 445 ‰ habitantes de 15 e mais annos. Na capital da Republica, o numero proporcional de analphabetos eleva-se a 280 ‰ habitantes, no grupo de idades de 7 e mais annos, baixando a 258 ‰ habitantes, nas idades de 15 e mais annos.

Tendo em vista unicamente a população escolar, onde é transitorio o analphabetismo e na qual estão sómente comprehendidos os menores de 7 a 14 annos, encontra-se para todo o Brazil a taxa millesimal de 803 analphabetos por 1.000 habitantes, figurando ainda os Estados do Piauhy e Rio Grande do Sul, respectivamente, com o maior e o menor coefficientes de illetrados (929 ‰ habitantes, o primeiro, e 656 ‰ habitantes, o segundo), taxas muitissimo mais elevadas do que a verificada na população escolar do Districto Federal (372 analphabetos por 1.000 habitantes de 7 a 14 annos).

O diagramma annexo dá uma idéa assás suggestiva das condições do Brazil quanto ao gráo de instrução dos habitantes de 7 a 14 e de 15 e mais annos, recenseados em 1920 nos varios Estados.

GRÃO DE INSTRUCÇÃO NOS ESTADOS DO BRAZIL, SEGUNDO O SEXO E A IDADE

Os inqueritos realizados em 1872, 1890 e 1900 não discriminam, em relação ao sexo, o gráo de instrução dos habitantes, segundo os differentes grupos de idades, o que impossibilita ou restringe bastante o interesse que despertaria, nesse particular, o confronto dos algarismos colligidos em 1920 com as informações apuradas, anteriormente, naquelles annos. Limitado o confronto apenas á sexualidade dos habitantes recenseados nos quatro alludidos censos, pouca differença apresentam os coefficientes sexuaes dos já analysados relativamente á totalidade das populações, lettrada e illetrada, existentes em 1872, 1890, 1900 e 1920.

Eliminado da comparação o recenseamento de 1900, pelas razões já apontadas, encontram-se as seguintes relações millesimaes, indicadoras da cultura intellectual da população do Brazil em varias épocas. Assim, em 1.000 habitantes de cada sexo, havia no Brazil, segundo o recenseamento de 1872, 198 homens e 115 mulheres que sabiam ler ; pelo censo de 1890, desceram as taxas do alphabetismo a 191 ‰, no sexo masculino, e a 104 ‰, no sexo feminino ; finalmente, pelos algarismos apurados em 1920, elevaram-se as mesmas taxas a 289 ‰, entre os homens, e a 199 ‰, entre as mulheres. Os coefficientes registrados em 1900 são positivamente exaggerados e só applicaveis pela deficiencia das informações e consequente inexactidão dos resultados apurados.

Os quadros que se seguem estabelecem o confronto entre os varios censos effectuados no Brazil quanto ao gráo de instrução, segundo o sexo e no conjuncto de todas as idades, fornecendo tambem numeros absolutos e relativos dos alphabetos e analphabetos recenseados em cada um dos Estados da Republica.

MINISTERIO DA AGRICULTURA, INDUSTRIA E COMMERCIO

DIRECTORIA GERAL DE ESTATISTICA

COEFFICIENTES DA POPULAÇÃO DOS ESTADOS DO BRAZIL EM 1920 SEGUNDO O GRÃO DE INSTRUCÇÃO E IDADE

EM 1000 HABITANTES

De 7 a 14 annos

De 15 e mais annos

114		886	ALAGOAS	788		212
182		818	AMAZONAS	615		385
128		872	BAHIA	730		270
131		869	CEARÁ	728		272
628		372	DIST. ^o FEDERAL	258		742
181		819	ESP. ^{to} SANTO	646		354
102		898	GOYAZ	770		230
109		891	MARANHÃO	772		228
232		768	MATTO GROSSO	585		415
156		844	MINAS GERAES	688		312
203		797	PARÁ	582		418
91		909	PARAHYBA	802		198
256		744	PARANÁ	600		400
140		860	PERNAMBUCO	747		253
71		929	PIAUHY	813		187
193		807	RIO DE JANEIRO	645		355
124		876	RIO G. ^o DO NORTE	736		264
344		656	RIO G. ^o DO SUL	445		555
292		708	S. ^{ta} CATHARINA	584		416
276		724	SÃO PAULO	585		415
143		857	SERGIPE	772		228
230		770	TER. ^o DO ACRE	600		400
197		803	TOTAL	649		351

LEGENDA

SABEM LER E ESCREVER



NÃO SABEM LER, NEM ESCREVER



SABEM LER E ESCREVER



População dos Estados do Brazil segundo o gráo de instrução e o sexo

Numeroz absolutos e relativos

ESTADOS, DISTRICTO FEDERAL E TERRITORIO	ANNOS	POPULAÇÃO DE TODAS AS IDADES			
		Sabem ler e escrever		NÃO sabem ler nem escrever	
		Homens	Mulheres	Homens	Mulheres
Alagoás.....	1872	26.078 150	15.835 91	147.419 850	158.677 909
	1890	42.746 171	27.369 105	207.734 829	233.591 895
	1900	76.693 230	52.870 167	256.448 770	263.262 833
	1920	76.867 160	67.668 135	402.436 840	431.777 865
Amazonas.....	1872	6.160 198	1.453 50	25.310 804	24.687 944
	1890	18.245 225	5.698 85	62.676 775	61.296 916
	1900	56.114 411	24.090 213	80.522 589	89.030 787
	1920	63.510 324	33.104 198	132.692 676	133.860 802
Bahia.....	1872	161.985 225	87.150 132	557.461 775	573.019 868
	1890	106.916 111	59.965 62	853.354 889	899.567 938
	1900	279.714 265	203.410 192	776.600 785	858.232 808
	1920	370.606 225	242.869 144	1.275.498 775	1.445.492 856
Ceará.....	1872	58.692 160	20.915 59	307.155 840	334.924 941
	1890	71.794 182	36.332 88	323.115 818	374.446 912
	1900	107.208 258	77.695 181	312.071 744	352.153 819
	1920	137.622 219	108.344 159	499.896 784	573.356 841
Districto Federal.....	1872	65.384 412	34.101 293	93.382 588	82.105 707
	1890	169.960 579	100.370 438	123.697 421	128.624 563
	1900	260.941 563 (1)	160.131 460	202.512 437	187.859 540
	1920	398.144 665	312.108 588	200.163 335	247.458 442
Espírito Santo.....	1872	7.230 174	2.503 82	34.236 826	38.168 938
	1890	12.855 184	5.414 82	56.958 816	60.770 918
	1900	36.170 331	20.184 201	73.058 669	80.371 799
	1920	69.168 294	38.760 174	165.765 706	183.635 626

População dos Estados do Brazil segundo o grão de instrução e o sexo

Numerós absolutos e relativos

(CONTINUAÇÃO)

ESTADOS, DISTRICTO FEDERAL E TERRITORIO	ANNOS	POPULAÇÃO DE TODAS AS IDADES			
		Sabem ler e escrever		Não sabem ler nem escrever	
		Homens	Mulheres	Homens	Mulheres
Goyaz.....	1872	15.676 195	6.987 87	64.664 805	73.068 013
	1890	18.690 166	6.214 54	93.893 834	108.775 946
	1900	39.468 309	16.094 126	88.354 691	111.368 874
	1920	52.963 204	25.567 101	206.575 796	226.814 899
Maranhão.....	1872	44.426 248	24.217 134	134.405 752	155.992 866
	1890	37.076 174	19.721 90	175.510 326	198.547 910
	1900	73.006 296	54.018 214	173.745 704	198.539 756
	1920	81.990 101	56.441 127	346.769 809	389.137 873
Matto Grosso.....	1872	7.114 225	3.808 132	24.509 775	24.986 868
	1890	10.821 229	4.858 106	36.375 771	40.773 894
	1900	19.648 329	12.163 209	40.149 671	46.065 791
	1920	47.692 358	24.101 212	85.454 642	89.365 788
Minas Geraes.....	1872	145.396 139	78.317 79	901.630 861	914.392 921
	1890	229.594 141	101.810 65	1.397.867 859	1.454.828 935
	1900	601.551 327	318.559 181	1.236.687 673	1.437.674 819
	1920	765.885 257	450.756 155	2.215.921 743	2.455.612 843
Pará.....	1872	39.786 279	20.698 156	102.711 721	112.042 844
	1890	52.864 318	19.945 123	113.493 682	142.153 877
	1900	111.879 490	41.786 193	116.592 510	175.099 807
	1920	184.612 367	103.089 214	318.075 633	377.731 786
Parahyba do Norte.....	1872	29.250 654	12.023 65	160.864 846	174.089 935
	1890	37.060 169	19.926 84	182.773 831	217.473 916
	1900	48.273 198	34.048 138	195.928 802	212.535 802
	1920	73.670 167	53.281 108	391.910 843	439.245 892



Grupo escolar D. Pedro II — Bello Horizonte — Minas Geraes

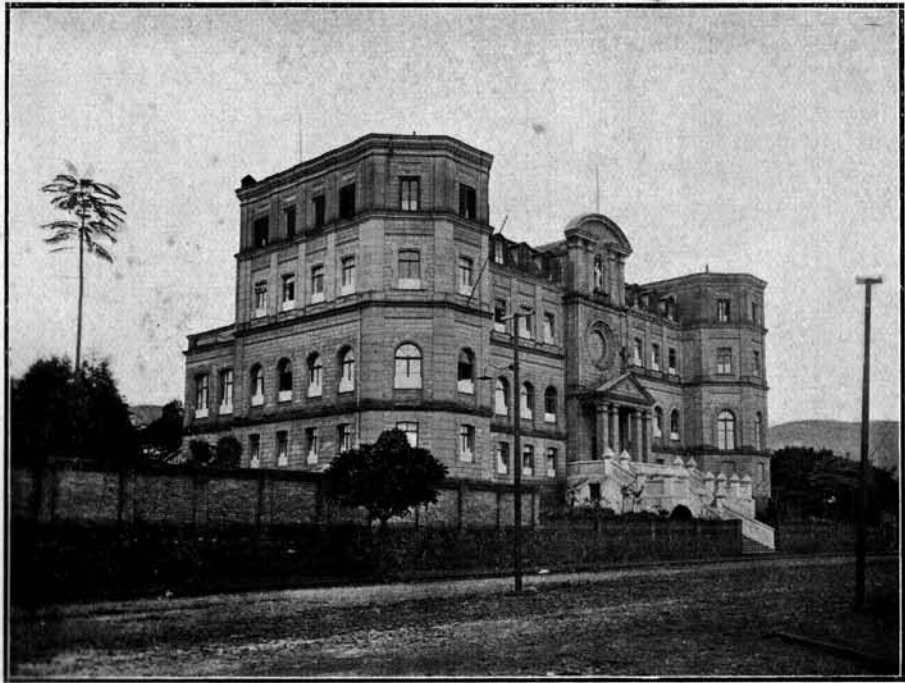

Collegio Sagrado Coração de Jesus — Bello Horizonte
Estado de Minas Geraes

População dos Estados do Brazil segundo o grão de instrução e o sexo

Numeros absolutos e relativos

(CONTINUAÇÃO)

ESTADOS, DISTRICTO FEDERAL E TERRITORIO	ANNOS	POPULAÇÃO DE TODAS AS IDADES			
		Sabem ler e escrever		Não sabem ler nem escrever	
		Homens	Mulheres	Homens	Mulheres
Paraná.....	1872	19.020 293	12.804 207	45.790 707	49.108 793
	1890	32.968 257	13.844 114	95.241 743	107.438 886
	1900	51.026 302	27.291 172	117.901 698	130.918 828
	1920	119.407 337	73.792 223	335.119 663	257.393 777
Pernambuco.....	1872	92.769 216	54.711 132	335.819 784	358.240 863
	1890	88.710 176	57.575 109	414.845 824	469.094 891
	1900	132.125 225	95.469 161	453.887 775	496.669 839
	1920	211.261 200	173.272 158	844.052 800	926.250 842
Piauhý.....	1872	17.683 173	10.093 101	84.584 827	89.862 899
	1890	19.760 148	6.767 51	113.947 852	127.135 949
	1900	40.386 239	17.325 105	128.777 701	147.840 893
	1920	48.117 159	24.825 81	255.068 841	280.993 919
Rio de Janeiro.....	1872	70.076 108	44.631 122	348.124 832	319.893 873
	1890	87.651 197	45.808 106	358.022 803	385.403 894
	1900	132.362 280	81.792 180	340.287 720	371.594 820
	1920	230.380 201	155.016 202	560.930 709	613.045 798
Rio Grande do Norte.....	1872	23.605 198	16.223 141	95.686 802	98.464 859
	1890	26.326 201	14.922 108	104.386 799	122.639 892
	1900	32.363 242	23.561 168	101.562 733	116.831 832
	1920	54.396 209	42.019 152	206.382 791	234.338 848

População dos Estados do Brazil segundo o gráo de instrução e o sexo

Numeros absolutos e relativos

(CONCLUSÃO)

ESTADOS, DISTRICTO FEDERAL E TERRITORIO	ANNOS	POPULAÇÃO DE TODAS AS IDADES			
		Sabem ler e escrever		NÃO sabem ler nem escrever	
		Homens	Mulheres	Homens	Mulheres
Rio Grande do Sul.....	1872	57.025 252	38.378 154	169.683 748	169.727 816
	1890	136.284 297	90.710 207	322.834 703	347.627 783
	1900	216.659 371	157.722 279	367.549 629	407.140 721
	1920	469.737 425	378.205 351	634.249 575	700.522 640
Santa Catharina.....	1872	13.953 172	8.019 102	67.204 828	70.626 828
	1890	33.300 235	22.343 158	108.689 765	119.437 842
	1900	48.946 303	33.520 211	112.612 697	125.211 789
	1920	112.749 332	84.652 257	225.963 668	244.379 743
São Paulo.....	1872	93.058 213	48.113 120	343.286 787	352.897 880
	1890	133.263 188	62.402 92	574.748 812	614.340 908
	1900	355.191 300	209.201 191	830.378 700	887.509 809
	1920	838.380 862	531.199 240	1.543.360 848	1.679.249 760
Sergipe.....	1872	18.687 218	10.447 116	66.892 782	80.217 885
	1890	18.971 126	12.712 79	131.921 874	147.322 921
	1900	47.898 273	40.131 222	127.286 727	140.949 778
	1920	42.555 187	37.080 149	185.500 813	211.929 851
Territorio do Acre.....	1920	20.357 849	7.141 210	37.973 651	26.908 790
BRAZIL.....	1872	1.013.055 198	551.426 116	4.110.814 302	4.255.183 885
	1890	1.385.854 191	734.705 104	5.852.078 309	6.361.278 896
	1900	2.767.621 311	1.701.066 199	6.132.905 689	6.836.848 861
	1920	4.470.068 289	3.023.289 199	10.973.750 711	12.168.498 801

NOTA — Os numeros em typo menor representam os coefficients por 1.000 habitantes.

(1) Figuram nesta estatística os algarismos do censo de 1906, por ter sido caucellado o recenseamento de 1900, na parte referente ao Distrito Federal.



Faculdade de Direito — Estado da Bahia



Faculdade de Medicina — Estado da Bahia

Os algarismos abaixo registrados indicam, nos dois sexos e nos principais grupos de idades, os coefficients de alphabetismo e analphabetismo da população em cada uma das circumscripções territoriaes do Brazil, segundo o recenseamento de 1920.

População dos Estados, do Districto Federal e do Territorio do Acre, por sexo e idade, segundo o gráo de instrucção
(Numeros relativos)

ESTADOS, DISTRICTO FEDERAL E TERRITORIO	Sexo	Em 1.000 homens e em 1.000 mulheres de :					
		0 a 6 annos		7 a 14 annos		15 e + annos	
		Sabem ler e escrever	Não sabem ler nem escrever	Sabem ler e escrever	Não sabem ler nem escrever	Sabem ler e escrever	Não sabem ler nem escrever
Alagoas.....	Homens...	5	995	111	889	241	759
	Mulheres...	6	994	118	882	186	814
Amazonas.....	Homens...	6	994	185	815	465	535
	Mulheres...	7	993	178	822	282	718
Bahia.....	Homens...	5	995	133	867	344	656
	Mulheres...	5	995	122	878	206	800
Ceará.....	Homens...	6	994	129	871	334	656
	Mulheres...	6	994	134	866	218	782
Districto Federal.....	Homens...	30	970	632	368	812	188
	Mulheres...	31	969	624	376	665	335
Espirito Santo.....	Homens...	4	996	198	802	448	552
	Mulheres...	5	995	164	836	252	748
Goyaz.....	Homens...	3	997	110	890	318	682
	Mulheres...	3	997	93	907	141	859
Maranhão.....	Homens...	4	996	110	890	288	712
	Mulheres...	3	997	107	893	172	828
Matto Grosso.....	Homens...	8	992	245	755	508	492
	Mulheres...	8	992	219	781	295	705
Minas Geraes.....	Homens...	3	997	164	836	402	598
	Mulheres...	3	997	149	851	220	780
Pará.....	Homens...	9	991	215	785	541	459
	Mulheres...	9	991	191	809	291	709
Parahyba do Norte.....	Homens...	3	997	89	911	249	751
	Mulheres...	3	997	93	907	153	847
Paraná.....	Homens...	7	993	269	731	488	512
	Mulheres...	7	993	243	757	303	697
Pernambuco.....	Homens...	5	995	138	862	294	706
	Mulheres...	5	995	142	858	214	786
Piauhy.....	Homens...	3	997	74	926	260	740
	Mulheres...	2	998	67	933	117	883
Rio de Janeiro.....	Homens...	6	994	197	803	430	570
	Mulheres...	6	994	188	812	279	721
Rio Grande do Norte.....	Homens...	4	996	122	878	321	679
	Mulheres...	5	995	126	874	213	787
Rio Grande do Sul.....	Homens...	8	992	349	651	620	380
	Mulheres...	8	992	338	662	489	511
Santa Catharina.....	Homens...	6	994	298	702	482	518
	Mulheres...	6	994	285	715	349	651
São Paulo.....	Homens...	6	994	280	720	503	497
	Mulheres...	7	993	272	728	319	681
Sergipe.....	Homens...	4	995	142	858	268	732
	Mulheres...	4	996	144	856	194	806
Territorio do Acre.....	Homens...	10	990	236	764	443	557
	Mulheres...	8	992	224	776	300	700
BRAZIL.....	Homens...	6	994	202	798	429	571
	Mulheres...	6	994	193	807	272	728

Fornecendo o ultimo recenseamento informações minuciosas, relativas ao sexo e á idade dos habitantes do Brazil, pôde-se apreciar melhor e com maior proveito, pela analyse dos algarismos censitarios, as condições do paiz em 1920, sob o ponto de vista da instrucção publica.

Em relação ao primeiro grupo de idades (0 a 6 annos), são naturalmente muito reduzidas as taxas dos que sabem ler, quer no sexo masculino, quer no sexo feminino. Á parte o Districto Federal, onde são maiores os coefficients dos lettrados (30 homens e 31 mulheres, em 1.000 habitantes de 0 a 6 annos), variam nos Estados identicas taxas entre o maximo de 9 homens e 9 mulheres, no Pará, e o minimo, de 3. homens, em Minas Geraes, Goyaz, Piauhy e Parahyba do Norte, e 2 mulheres, no Estado do Piauhy; destacando-se o Territorio do Acre com 10 ‰ e 8 ‰ habitantes alphabetos de 0 a 6 annos, respectivamente, nos sexos masculino e feminino.

No grupo de 7 a 14 annos, são muito variaveis, nos Estados, as taxas referentes ao gráo de instrucção, quer entre os homens, quer entre as mulheres, conforme indica o quadro annexo (pag. XVII).

Em 1.000 habitantes de 7 a 14 annos, segundo o censo de 1920, havia no Brazil 202 homens e 193 mulheres que sabiam ler, verificando-se nos Estados, no Districto Federal e no Territorio do Acre, coefficients oscillantes, no sexo masculino, entre o minimo de 74 ‰, no Piauhy, e o maximo de 632 ‰, na capital da Republica; e, no sexo feminino, entre o minimo de 67 ‰, no alludido Estado do Piauhy, e o maximo de 624 ‰, no Districto Federal.

Mais expressivos se tornam os algarismos, dividindo-se o Brazil nas suas tres principaes zonas: Norte, Sul e Centro, e considerando-se apenas separadamente o Districto Federal e os Estados do Rio de Janeiro e Espirito Santo, conforme se vê resumidamente na seguinte comparação:

Gráo de instrucção no grupo de 7 a 14 annos (*)

Zonas	HOMENS		MULHERES	
	Sabem lêr	Não sabem lêr	Sabem lêr	Não sabem lêr
Norte.....	184.127 132	1.208.757 868	174.430 128	1.183.844 872
Sul.....	263.995 299	617.761 701	245.039 289	603.944 711
Centro.....	123.147 163	634.660 837	106.084 147	615.644 853
Districto Federal	60.563 632	35.233 368	60.353 624	36.343 376
Espirito Santo....	9.978 198	40.458 802	8.187 164	41.601 836
Rio de Janeiro....	32.835 197	133.699 803	30.393 188	130.942 812
BRAZIL.....	674.645 202	2.670.568 798	624.486 193	2.612.318 807

Pelo confronto dos algarismos, verifica-se na zona do norte a menor taxa dos que sabem ler, nas idades de 7 a 14 annos, quer entre os homens (132 ‰) quer entre as mulheres (128 ‰), encontrando-se as maiores taxas na zona do sul (299 alphabetos em 1.000 homens e 289 em 1.000 mulheres) e figurando a zona do centro com os coefficients intermediarios de 163 lettrados em 1.000 homens e 147 em 1.000 mulheres.

(*) Os algarismos em typo menor representam numeros relativos (‰).



Escola Polytechnica de S. Paulo — Estado de S. Paulo

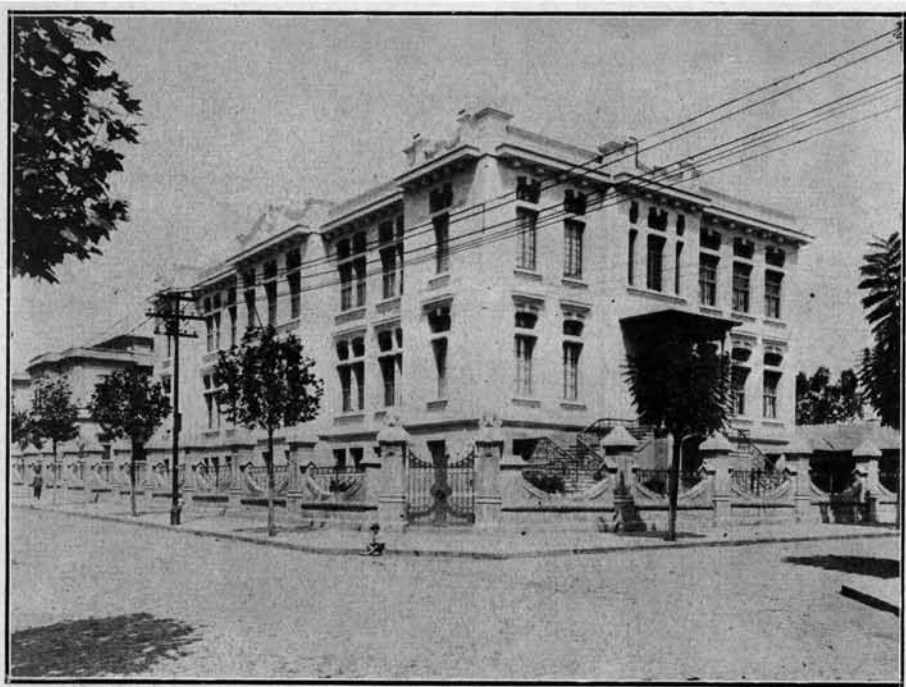

Grupo escolar da Barra Funda (Capital) — Estado de S. Paulo

Das restantes unidades federativas, destaca-se o Districto Federal com as mais favoraveis taxas de alphabetismo no grupo de idades de 7 a 14 annos : 632 ‰ no sexo masculino e 624 ‰ no sexo feminino. Nos Estados do Espirito Santo e Rio de Janeiro, as relações millesimae são quasi identicas, no sexo masculino, e um pouco mais favoraveis, no segundo Estado, quanto ao sexo feminino: em 1.000 homens e em 1.000 mulheres, 198 e 164 sabem ler no Espirito Santo ; em 1.000 homens e em 1.000 mulheres, 197 e 188 sabem ler no Rio de Janeiro.

Ao contrario do que, com exclusão do Districto Federal, em geral se observa no Brazil relativamente ao grupo de idades de 7 a 14 annos, registram alguns Estados, na população masculina de 15 e mais annos, maior numero proporcional de lettrados do que de analphabetos, conforme indicam as relações seguintes :

Em 1.000 homens de 15 e mais annos

	Sabem ler	Não sabem ler
Matto Grosso.....	508	492
Pará.....	541	459
Rio Grande do Sul.....	620	380
São Paulo.....	503	497

O Districto Federal é a unica divisão territorial do Brazil onde predomina, nos dous sexos, o coefficiente dos alphabetos quanto aos habitantes de 15 e mais annos (em 1.000 homens 812 sabem ler e 188 não sabem ; em 1.000 mulheres 665 sabem ler e 335 não sabem).

Considerado o Brazil no seu conjuncto, verifica-se que as taxas de alphabetismo variam, no sexo masculino, entre o maximo de 759 ‰, em Alagoas, e o minimo de 380 ‰, no Rio Grande do Sul; oscillando, no sexo feminino, entre o maximo de 883 ‰, no Piauhya, e o minimo de 511 ‰, ainda no Rio Grande do Sul.

Feita a distribuição dos Estados de accôrdo com as diversas regiões do paiz, igualmente ao que ocorre na população de 7 a 14 annos, é na zona do norte que mais avulta o coefficiente de analphabetos entre os habitantes de 15 e mais annos, quer no sexo masculino quer no sexo feminino, encontrando-se, respectivamente, em 1.000 homens e em 1.000 mulheres, as taxas de 670 e 796 analphabetos. A zona do sul é a que offerece, na mesma população, as menores taxas de analphabetismo (470 illetrados em 1.000 homens e 633 illetradas em 1.000 mulheres). Finalmente, registra a zona do centro as taxas intermediarias (600 analphabetos em 1.000 homens e 783 analphabetas em 1.000 mulheres).

Conforme resulta da comparação, figura com as melhores taxas o Districto Federal (188 e 335 analphabetos, respectivamente, em 1.000 homens e 1.000 mulheres de 15 e mais annos) ; sendo mais ou menos identicos os coefficientes sexuaes de analphabetismo nos dous Estados do Espirito Santo e Rio de Janeiro (em 1.000 homens e em 1.000 mulheres, respectivamente, 552 e 748 illetrados, no primeiro ; 570 e 721 illetrados, no segundo).

Em relação ao grupo de idades de 15 e mais annos, são estes os numeros indices do analfabetismo nas varias regiões do Brazil :

Grão de instrução no grupo de 15 e mais annos

Zonas	HOMENS		MULHERES	
	Sabem ler	Não sabem ler	Sabem ler	Não sabem ler
Norte.....	1.174.876 330	2.385.594 670	768.086 204	3.003.310 796
Sul.....	1.269.958 530	1.125.366 470	816.573 367	1.411.110 633
Centro.....	740.856 400	1.112.118 600	391.877 217	1.417.827 783
Districto Federal..	334.844 812	77.458 188	249.023 665	125.391 335
Espirito Santo....	58.954 448	72.778 552	30.337 252	90.176 748
Rio de Janeiro....	196.579 430	260.820 570	123.604 279	319.767 721
BRAZIL.....	3.776.067 429	5.034.134 571	2.379.500 272	6.367.581 728

Em todo o territorio nacional as taxas referentes ao grão de instrução attingem aos seguintes algarismos proporcionaes : em 1.000 habitantes de cada sexo, 429 homens e 272 mulheres sabem ler, contra 571 homens e 728 mulheres que não sabem ler.

**GRÃO DE INSTRUÇÃO NOS ESTADOS DO BRAZIL SEGUNDO
A NACIONALIDADE**

(brazileiros e estrangeiros)

Não offerece conclusões de grande alcance o confronto dos brazileiros com os estrangeiros no que diz respeito ao grão de instrução. Pelo seu reduzido numero, em comparação com o total de habitantes nacionaes, assim como pelo predominio da população adulta, apresenta-se naturalmente o elemento estrangeiro em melhores condições que o brazileiro sob o aspecto demographico concernente ao grão de cultura. Dahi a consequente inferioridade do elemento nacional quanto ao nivel do preparo intellectual, inferioridade apenas apparente, tendo-se em vista a composição, nos varios grupos de idades, dos elementos que constituem as populações brazileira e estrangeira, isto é, o grande predominio no Brazil das crianças de 0 a 6 annos e dos habitantes de 7 a 14 annos, onde é muitissimo natural avulte a deficiencia da instrução. Para facilitar, nesse particular, o cotejo dos resultados censitarios de 1920, separa o quadro que se segue os brazileiros e os estrangeiros, nos diversos grupos de idades, indicando em cada um os numeros relativos, correspondentes ao grão de alphabetismo.

Como justificativa da melhor situação dos estrangeiros, relativamente á cultura intellectual, deve-se levar em conta o facto presumivel da selecção que naturalmente ocorre na constituição das correntes immigratorias.



Escola Polytechnica — Estado da Bahia

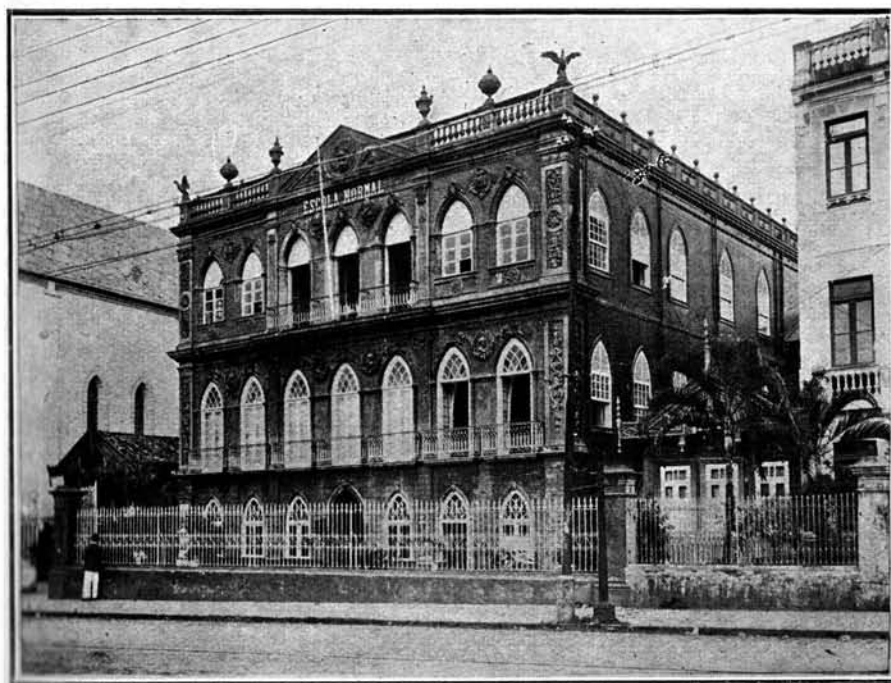

Escola Normal — Capital do Estado da Bahia

População dos Estados do Brazil, em 1920, por idade e nacionalidade, segundo o gráo de instrução
(Números relativos)

ESTADOS, DISTRITO FEDERAL TERRITORIO	NACIONALI- DADE	DE 0 A 6 ANNOS		DE 7 A 14 ANNOS		DE 7 E + ANNOS		DE 15 E + ANNOS		DE TODAS AS IDADES	
		Sabem ler e escrever	Não sabem ler nem escrever	Sabem ler e escrever	Não sabem ler nem escrever	Sabem ler e escrever	Não sabem ler nem escrever	Sabem ler e escrever	Não sabem ler nem escrever	Sabem ler e escrever	Não sabem ler nem escrever
Alagoas.....	Brazileiros..	5	995	114	586	184	816	211	789	147	853
	Estrangeiros	161	839	758	242	767	233	767	233	749	251
Amazonas.....	Brazileiros..	6	994	178	822	318	682	369	631	251	749
	Estrangeiros	34	966	422	578	585	415	597	403	564	436
Bahia.....	Brazileiros..	5	995	127	873	228	772	266	734	182	818
	Estrangeiros	71	929	716	284	784	216	788	212	767	233
Ceará.....	Brazileiros..	6	994	131	869	232	768	271	729	186	814
	Estrangeiros	83	917	697	203	764	296	705	295	690	310
Districto Federal	Brazileiros..	30	970	626	374	729	271	763	237	595	405
	Estrangeiros	81	919	665	335	690	310	692	308	683	317
Espírito Santo	Brazileiros..	4	996	181	819	294	706	343	657	225	775
	Estrangeiros	36	964	356	644	483	517	485	515	480	520
Goyaz.....	Brazileiros..	3	997	101	899	193	807	228	772	152	848
	Estrangeiros	36	964	427	573	568	432	576	424	554	446
Maranhão.....	Brazileiros..	3	997	108	892	194	806	226	774	157	843
	Estrangeiros	—	1.000	618	382	744	256	748	252	735	265
Matto Grosso..	Brazileiros..	8	992	231	769	362	638	413	587	280	720
	Estrangeiros	7	993	255	745	407	593	427	573	387	613
Minas Geraes	Brazileiros..	3	997	156	844	261	739	305	695	202	798
	Estrangeiros	22	978	421	579	512	458	547	453	533	467
Pará.....	Brazileiros..	9	991	201	799	350	650	406	594	282	718
	Estrangeiros	45	955	729	271	736	264	736	264	725	275
Parahyba do Norte..	Brazileiros..	3	997	91	909	168	832	198	802	132	868
	Estrangeiros	133	867	679	321	723	277	725	275	713	287
Paraná.....	Brazileiros..	7	993	251	749	344	656	386	614	263	737
	Estrangeiros	21	979	463	597	476	524	482	518	465	535
Pernambuco...	Brazileiros..	5	995	139	861	318	782	247	753	175	825
	Estrangeiros	52	948	722	278	865	135	872	128	844	156
Piahy.....	Brazileiros..	2	998	71	929	151	849	186	814	119	881
	Estrangeiros	—	1.000	304	696	683	317	697	303	672	228
Rio de Janeiro	Brazileiros..	6	994	191	809	301	690	343	657	236	764
	Estrangeiros	41	959	524	476	558	442	559	441	550	450
Rio Grande do Norte	Brazileiros..	5	995	124	876	227	773	263	737	179	821
	Estrangeiros	—	1.000	800	200	734	266	731	269	725	275
Rio Grande do Sul..	Brazileiros..	8	992	342	658	486	514	546	454	373	627
	Estrangeiros	25	975	428	572	611	389	624	376	597	403
Santa Catharina..	Brazileiros..	6	994	289	711	363	637	395	605	278	722
	Estrangeiros	35	965	705	295	648	352	616	354	643	357
São Paulo.....	Brazileiros..	7	993	275	725	357	643	396	604	266	734
	Estrangeiros	16	984	289	711	451	549	454	536	443	557
Sergipe.....	Brazileiros..	4	996	143	857	205	795	228	772	166	834
	Estrangeiros	—	1.000	765	235	774	226	775	225	757	243
Territorio do Acre	Brazileiros..	9	991	229	771	359	641	394	606	291	709
	Estrangeiros	14	986	336	664	486	514	497	503	467	533
TOTAL.....	Brazileiros..	6	994	195	805	294	706	333	667	230	770
	Estrangeiros	27	973	377	623	529	471	540	460	520	480

Tendo em vista os algarismos apurados no recenseamento demographico grupos de idades de 0 a 6 annos e 7 a 14 annos, respectivamente, a 6.467.043 — contra 29.263 e 97.459 habitantes que constituem os dois grupos corres

População dos Estados do Brazil, em 1920, por idade

ESTADOS, DISTRICTO FEDERAL E TERRITORIO	BRAZILEIROS								
	DE 0 A 6 ANNOS		DE 7 A 14 ANNOS		DE 7 E + ANNOS		DE 15 E + ANNOS		DE TODAS
	Sabem ler e escrever	Não sabem ler nem escrever	Sabem ler e escrever	Não sabem ler nem escrever	Sabem ler e escrever	Não sabem ler nem escrever	Sabem ler e escrever	Não sabem ler nem escrever	Sabem ler e escrever
Alagoas.....	1.087	199.740	24.992	193.722	142.677	634.214	117.685	440.492	143.764
Amazonas.....	447	73.682	12.877	59.514	86.536	185.426	73.659	125.912	86.983
Bahia.....	3.426	684.039	93.305	638.764	592.729	2.033.820	506.424	1.395.056	603.155
Ceará.....	1.600	266.398	38.772	256.478	243.308	806.388	204.536	549.910	244.908
Districto Federal..	5.227	170.452	113.801	67.992	540.877	200.925	427.076	132.933	546.104
Espirito Santo....	466	104.228	18.043	81.838	97.818	234.707	79.775	152.869	98.284
Goyaz.....	336	110.022	11.272	99.788	77.043	322.439	65.771	222.651	77.379
Maranhão.....	588	169.452	20.506	168.621	136.254	565.880	115.748	397.259	136.842
Matto Grosso.....	398	50.975	10.900	36.284	61.463	108.112	50.563	71.828	61.861
Minas Geraes....	4.224	1.335.805	204.685	1.109.864	1.165.480	3.294.652	960.795	2.184.788	1.169.704
Pará.....	1.646	188.654	42.427	168.625	269.628	500.931	227.201	332.306	271.274
Parahyba do Norte	658	213.169	18.588	185.908	125.687	620.742	107.099	434.834	126.345
Paraná.....	1.014	148.411	37.032	110.240	162.846	310.330	125.814	200.090	163.860
Pernambuco.....	2.266	437.919	62.853	388.698	371.664	1.330.418	308.811	941.720	373.930
Piauhy.....	310	130.084	10.246	134.595	72.208	405.770	61.962	271.175	72.518
Rio de Janeiro....	1.953	328.007	62.120	263.635	353.845	821.796	291.725	558.161	355.798
Rio Grande do Norte.	528	114.979	13.779	97.428	95.348	325.537	81.569	228.109	95.876
Rio Grande do Sul	3.945	476.449	157.286	302.720	751.641	796.055	594.355	493.335	755.586
Santa Catharina..	896	151.619	42.143	103.794	175.827	308.263	133.684	204.469	176.723
São Paulo.....	6.325	966.271	248.815	654.852	993.667	1.792.216	744.852	1.137.364	999.992
Sergipe.....	374	91.699	14.476	86.981	78.877	305.607	54.401	218.626	79.251
Territorio do Acre	157	17.118	3.498	11.801	25.672	45.861	22.174	34.060	25.829
TOTAL.....	37.871	6.429.172	1.262.416	5.222.142	6.628.095	15.950.089	5.365.679	10.727.947	6.665.966

realizado em 1 de Setembro de 1920, attinge a população brasileira, nos habitantes, no primeiro grupo, e 6.484.558 habitantes, no segundo grupo, pondeos da população estrangeira.

e nacionalidade, segundo o gráo de instrução

AS IDADES	ESTRANGEIROS									
	DE 0 A 6 ANOS		DE 7 A 14 ANOS		DE 15 E + ANOS		DE 15 E + ANOS		DE TODAS AS IDADES	
	Sabem ler e escrever	Não sabem ler nem escrever	Sabem ler e escrever	Não sabem ler nem escrever	Sabem ler e escrever	Não sabem ler nem escrever	Sabem ler e escrever	Não sabem ler nem escrever	Sabem ler e escrever	Não sabem ler nem escrever
833.954	5	26	25	8	766	233	741	225	771	259
259.108	22	624	471	645	9.609	6.820	9.138	6.175	9.631	7.444
2.717.859	23	300	415	165	10.297	2.831	9.882	2.666	10.320	3.131
1.072.786	3	33	53	23	1.055	443	1.002	420	1.058	476
371.377	242	2.744	7.115	3.584	163.906	73.500	156.791	69.916	164.148	76.244
338.935	6	159	122	221	9.638	10.306	9.516	10.085	9.644	10.465
432.461	2	53	50	67	1.149	875	1.099	808	1.151	928
735.332	—	28	42	26	1.589	546	1.547	520	1.589	574
159.087	9	1.271	717	2.092	9.923	14.461	9.206	12.369	9.932	15.732
4.630.457	31	1.366	1.607	2.209	46.906	39.710	45.299	37.501	46.937	41.076
689.585	16	338	655	244	16.411	5.883	15.756	5.639	16.427	6.221
833.911	2	13	19	9	604	231	585	222	606	244
458.741	32	1.476	1.900	2.814	29.307	32.295	27.407	29.481	29.339	33.771
1.768.337	17	309	433	167	10.586	1.656	10.153	1.489	10.603	1.965
535.854	—	10	7	16	424	197	417	181	424	207
1.149.803	32	740	1.108	1.006	29.566	23.432	28.458	22.426	29.598	24.172
440.516	—	9	28	7	539	195	511	188	539	294
1.272.504	90	3.579	4.326	5.791	92.266	58.688	87.940	52.897	92.356	62.267
459.882	8	218	759	318	20.670	11.242	19.911	10.924	20.678	11.460
2.758.487	246	15.030	16.773	41.176	369.341	449.092	352.568	407.916	369.587	464.122
397.306	—	11	13	4	384	112	371	108	384	123
62.979	2	138	77	152	1.667	1.764	1.590	1.612	1.669	1.902
22.379.261	788	28.475	36.715	60.744	826.603	734.512	789.888	673.768	827.391	762.987

GRÃO DE INSTRUÇÃO NAS CAPITAES DOS ESTADOS, SEGUNDO VARIOS INQUERITOS CENSITARIOS

Nas capitaes dos Estados, como é natural, os coefficients dos letrados são muito mais elevados do que os numeros relativos correspondentes á idéntica proporcionalidade no conjunto dos municipios que constituem todo o territorio estadual. Assim, segundo o censo de 1920, eleva-se o numero de letrados, de 120 ‰ habitantes, no Estado do Piahy, a 165 ‰ na respectiva capital (Therezina); ascendendo os coefficients das varias capitaes daquella taxa minima até a de 606 ‰, em Bello Horizonte, capital do Estado de Minas Geraes.

População das Capitaes dos Estados do Brazil, em 1872, 1890 e 1920, segundo o grão de instrução Numeros absolutos e relativos

ESTADOS	CAPITAES	1872		1890		1920			
		TODAS AS IDADES		TODAS AS IDADES		15 E + ANOS		TODAS AS IDADES	
		Sabem ler e escrever	Não sabem ler nem escrever	Sabem ler e escrever	Não sabem ler nem escrever	Sabem ler e escrever	Não sabem ler nem escrever	Sabem ler e escrever	Não sabem ler nem escrever
Alagoas.....	Maceió.....	6.951 251	20.752 749	16.179 514	15.319 436	27.889 544	23.334 456	34.123 460	40.043 540
Amazonas.....	Manáos.....	4.859 166	24.475 834	7.819 202	30.901 798	26.504 552	21.497 443	32.099 424	43.605 570
Bahia.....	São Salvador.....	40.918 317	88.191 683	42.242 242	132.170 758	131.774 670	64.843 330	158.495 559	124.927 441
Ceará.....	Fortaleza.....	6.576 155	35.883 845	11.912 291	28.990 709	28.959 562	22.604 438	36.165 460	42.371 540
Espirito Santo.....	Victoria.....	1.821 113	14.336 837	3.571 211	13.316 789	8.809 635	15.053 365	11.200 512	10.666 488
Goyaz.....	Goyaz.....	3.476 181	15.683 819	3.647 212	13.534 788	4.772 375	7.953 625	5.691 268	15.532 732
Maranhão.....	São Luiz.....	12.018 380	19.586 620	10.266 350	19.042 650	23.168 634	13.401 360	28.225 533	24.704 467
Matto Grosso.....	Cuyabá.....	7.413 206	28.574 794	3.502 197	14.313 803	9.526 470	10.757 530	12.025 357	21.653 643
Minas Geraes.....	Bello Horizonte.....	—	—	—	—	26.680 752	8.797 248	33.678 606	21.885 394
Pará.....	Belém.....	28.228 455	33.769 545	19.237 384	30.827 616	94.452 617	58.665 383	115.254 488	121.148 512
Parahyba do Norte.....	Parahyba.....	3.437 139	21.277 861	8.933 479	9.712 521	14.436 421	19.884 579	17.328 327	35.662 673
Paraná.....	Curityba.....	3.448 273	9.203 727	9.763 398	14.790 602	35.515 735	12.837 265	46.662 591	32.324 409
Pernambuco.....	Recife.....	36.293 311	80.378 689	41.698 374	69.858 626	101.937 623	61.816 377	123.172 516	115.671 484
Piahy.....	Therezina.....	5.019 291	16.673 769	3.559 113	27.964 887	7.726 231	25.721 709	9.464 165	48.036 835
Rio de Janeiro.....	Nitheroy.....	11.614 244	35.934 756	12.445 363	21.824 637	39.882 684	18.435 316	48.460 562	37.778 438
Roi Grande do Norte.....	Natal.....	2.999 147	17.393 853	5.947 433	7.778 567	10.699 525	9.673 473	12.927 421	17.769 579
Rio Grande do Sul.....	Porto Alegre.....	10.291 234	33.707 766	22.041 420	30.380 580	87.118 727	32.645 273	104.966 580	74.297 414
Santa Catharina.....	Florianopolis.....	5.073 197	20.636 803	7.011 228	23.672 772	13.531 501	13.463 499	16.940 410	24.398 590
São Paulo.....	São Paulo.....	7.729 246	23.656 754	18.814 290	46.120 710	267.800 713	107.686 287	337.702 583	241.331 417
Sergipe.....	Aracajú.....	1.860 195	7.699 805	3.591 220	12.745 780	13.897 544	11.613 450	16.782 448	20.658 532

NOTA — Os numeros em typo menor representam os coefficients por 1.000 habitantes. Não foi publicada a parte do recenseamento de 1900 referente ás Capitaes dos Estados do Brazil.



Faculdade Livre de Direito — em Bello Horizonte — Estado de Minas Geraes

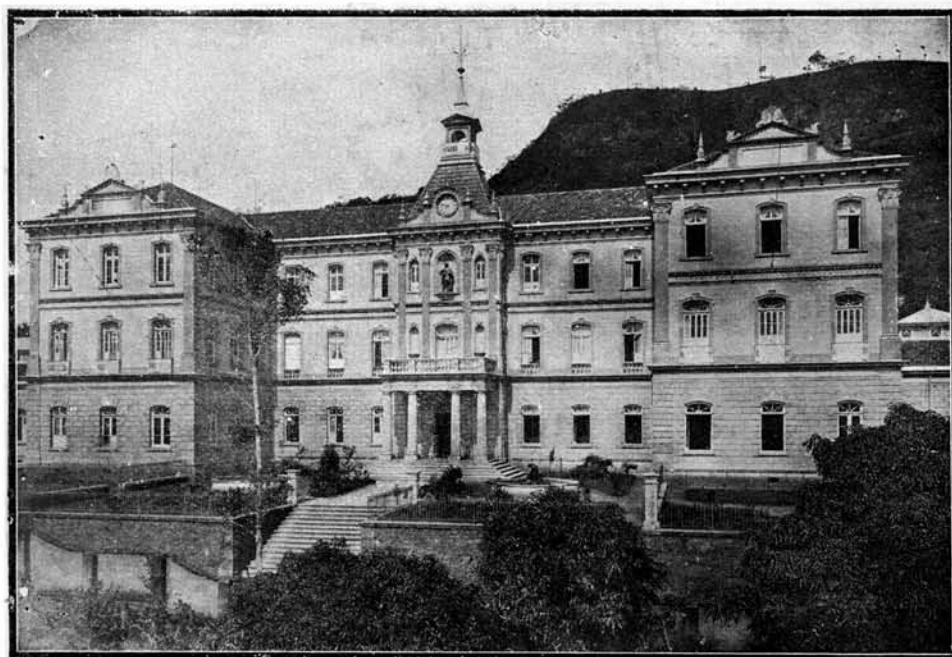

Academia de Commercio — em Juiz de F6ra — Estado de Minas Geraes

**GRÃO DE INSTRUÇÃO NAS CAPITAES DOS ESTADOS SEGUNDO
O SEXO E A IDADE**

Confrontando-se os resultados do recenseamento de 1920 com os dos censos anteriores, encontram-se, para a população de todas as idades, sem discriminação de sexo, as menores taxas dos letrados na cidade da Victoria (113 ‰) em 1872, em Therezina (113 ‰ e 165 ‰) em 1890 e 1920, registrando as taxas maximas a cidade de Belém (455 ‰) em 1872, Maceió (514 ‰) em 1890 e, finalmente, Bello Horizonte (606 ‰) em 1920.

Relativamente aos habitantes de 15 e mais annos, são muito mais satisfactorios, nas capitaes, os coefficients dos que sabem ler, passando do minimo de 165 ‰, verificado em Therezina para a população de todas as idades, a 231 ‰ habitantes no grupo de idades de 15 e mais annos, e elevando-se tambem, em 1920, o maximo de 606 ‰, registrado em Bello Horizonte para os habitantes de todas as idades, a 752 ‰ no alludido grupo de 15 e mais annos.

No grupo de 7 a 14 annos, embora um pouco menores os coefficients dos letrados, apresentam as mesmas capitaes acima referidas (Bello Horizonte e Therezina) as taxas maxima e minima dos que sabem ler, registrando a primeira 653 ‰ habitantes e a segunda 129 ‰ habitantes.

O diagramma annexo põe em evidencia os numeros relativos que indicam, nas diversas capitaes, a proporção dos habitantes de 7 a 14 annos e de 15 e mais annos que sabem ou não sabem ler, dando uma idéa assás suggestiva sobre o gráo de instrucção da população das principaes cidades do Brazil em 1920.

— Quanto ao sexo dos letrados e illetrados, o confronto do recenseamento de 1920 com os censos anteriores pôde apenas ser feito em relação ao grupo que comprehende a população de todas as idades, por não haverem os inqueritos de 1890 e 1872 discriminado os habitantes em differentes grupos de idades, conforme se procedeu em 1920.

Segundo mostra o quadro estatistico adeante inserido (pags. XXVI e XXVII), os coefficients dos letrados, nas varias capitaes, são sempre mais elevados entre os homens do que entre as mulheres, o que se observa nos tres inqueritos comparados, variando, em 1872, as taxas dos que sabem ler, no sexo masculino, do maximo de 487 ‰, em Belém, ao minimo de 167 ‰, na cidade da Parahyba; oscillando, em 1890, entre o maximo de 573 ‰, em Maceió, e o minimo de 156 ‰, em Therezina; finalmente, attingindo, em 1920, ao maximo de 655 ‰, em Bello Horizonte, e ao minimo de 190 ‰, em Therezina. No sexo feminino, segundo o recenseamento de 1872, variam os coefficients dos que sabem ler do maximo de 416 ‰, em Belém, ao minimo de 59 ‰, em Manáos; segundo o censo de 1890, oscillam as taxas dos letrados entre o maximo de 462 ‰, em Maceió, e o minimo de 75 ‰, em Therezina; enfim, segundo o ultimo censo de 1920, attinge a taxa dos que sabem ler ao maximo de 560 ‰, em Bello Horizonte, e ao minimo de 142 ‰, em Therezina.

População das Capitães dos Estados do Brazil, em 1872

Numeros abso

ESTADOS	CAPITAES	1872			
		DE TODAS AS IDADES			
		Sabem ler e escrever		Não sabem ler nem escrever	
		Homens	Mulheres	Homens	Mulheres
Alagoas.....	Maceió.....	4.058 296	2.893 267	9.673 704	11.079 793
Amazonas.....	Manáos.....	4.126 246	733 59	12.720 755	11.755 941
Bahia.....	São Salvador.....	24.776 364	16.142 264	43.244 636	44.947 736
Ceará.....	Fortaleza.....	4.733 220	1.843 88	16.806 780	19.077 912
Espirito Santo.....	Victoria.....	1.316 169	505 60	6.489 831	7.856 940
Goyaz.....	Goyaz.....	2.422 246	1.054 113	7.437 754	8.245 887
Maranhão.....	São Luiz.....	6.915 459	5.103 308	8.138 541	11.448 692
Matto Grosso.....	Cuyabá.....	4.462 236	2.951 173	14.446 764	14.128 827
Minas Geraes.....	Bello Horizonte.....	—	—	—	—
Pará.....	Belém.....	16.785 487	11.443 416	17.710 513	16.059 584
Parahyba do Norte.....	Parahyba.....	1.995 167	1.442 113	9.931 833	11.346 887
Paraná.....	Curityba.....	2.501 386	947 153	3.980 614	5.223 847
Pernambuco.....	Recife.....	20.325 327	15.968 208	41.808 673	38.570 767
Piauhy.....	Therezina.....	3.127 285	1.892 176	7.838 715	8.835 824
Rio de Janeiro.....	Nictheroy.....	6.927 274	4.687 211	18.396 726	17.538 789
Rio Grande do Norte.....	Natal.....	1.753 168	1.246 125	8.689 832	8.704 875
Rio Grande do Sul.....	Porto Alegre.....	6.122 272	4.169 194	16.379 728	17.328 806
Santa Catharina.....	Florianopolis.....	3.080 242	1.393 153	9.626 758	11.010 847
São Paulo.....	São Paulo.....	5.055 321	2.673 171	10.672 679	12.984 829
Sergipe.....	Aracajú.....	1.051 215	809 173	3.834 785	3.865 827

NOTA — Os numeros em typo menor representam os coefficients por 1.000 habitantes. Não foi publicada a parte do recensea

1890 e 1920, por sexo, segundo o gráo de intrução
tos e relativos

1890				1920			
DE TODAS AS IDADES				DE TODAS AS IDADES			
Sabem ler e escrever		Não sabem ler nem escrever		Sabem ler e escrever		Não sabem ler nem escrever	
Homens	Mulheres	Homens	Mulheres	Homens	Mulheres	Homens	Mulheres
8.450 573	7.729 462	6.306 427	9.013 538	16.400 489	17.723 437	17.170 511	22.873 563
5.344 260	2.475 136	15.214 740	15.687 864	18.611 474	13.488 370	20.680 526	22.925 630
22.300 270	19.942 217	60.302 730	71.868 783	78.817 597	79.678 527	53.311 403	71.616 473
6.141 321	5.771 265	12.966 679	16.014 735	16.919 491	19.246 436	17.517 509	24.854 564
2.276 274	1.295 151	6.028 726	7.288 849	6.017 561	5.182 466	4.717 439	5.919 534
2.361 266	1.286 155	6.529 734	7.005 845	3.130 298	2.561 239	7.364 702	8.168 761
5.130 385	5.136 322	8.211 615	10.831 678	13.488 563	14.737 517	10.911 447	13.793 483
2.029 244	1.403 152	6.494 756	7.819 848	6.800 414	5.225 303	9.640 586	12.013 697
—	—	—	—	17.727 655	15.951 560	9.334 345	12.551 440
11.283 449	7.954 319	13.848 551	16.979 681	64.098 540	51.156 435	54.631 460	66.517 565
4.570 526	4.363 438	4.120 474	5.592 562	8.750 351	8.578 305	16.155 649	19.507 695
6.150 479	3.613 308	6.687 521	8.103 692	25.886 635	20.776 544	14.902 365	17.422 456
20.727 399	20.971 352	31.220 601	38.638 648	61.673 548	61.499 457	50.880 452	64.791 613
2.313 156	1.246 75	12.557 844	15.407 925	5.226 190	4.238 142	22.326 810	25.710 858
7.103 399	5.342 324	10.677 601	11.147 676	27.284 602	21.175 518	18.042 298	19.736 482
3.112 461	2.835 407	3.641 539	4.137 503	6.137 446	6.790 401	7.615 554	10.154 599
11.997 454	10.044 386	14.412 546	15.968 614	54.484 619	50.482 554	33.597 351	40.700 446
3.882 269	3.129 193	10.558 731	13.118 807	8.793 452	8.147 372	10.672 548	13.725 628
12.040 352	6.774 221	22.196 648	23.924 779	189.097 643	148.605 521	104.910 357	136.421 479
1.948 258	1.643 187	5.604 742	7.141 813	8.270 503	8.512 405	8.161 497	12.497 585

mento de 1900 referente ás Capitães dos Estados do Brazil.

— Tendo o inquerito realizado em 1º de Setembro de 1920 apurado o gráo de instrucção dos habitantes, com maior discriminação, segundo o sexo e a idade, torna-se possível o estudo comparativo dos letrados e illetrados nos tres principaes grupos de idades. São naturalmente muito baixos, nos dois sexos, os coefficients dos que sabem ler no 1º grupo de 0 a 6 annos, elevando-se a taxa, em relação ao sexo masculino, de 4 ‰, em Therezina, a 31 ‰, em São Salvador, e subindo tambem, quanto ao sexo feminino, de 4 ‰, nas capitães do Piauhy e de Goyaz, a 33 ‰, na cidade da Victoria.

População das Capitães dos Estados do Brazil, em 1920, por sexo e idade, segundo o gráo de instrucção
Numeros absolutos e relativos

CAPITAES	Sexo	Em 1.000 homens e em 1.000 mulheres de:								
		0 a 6 annos			7 a 14 annos			15 e + annos		
		Sabem ler e escrever	Não sabem ler nem escrever	Total	Sabem ler e escrever	Não sabem ler nem escrever	Total	Sabem ler e escrever	Não sabem ler nem escrever	Total
Maceió.....	Homens	130 26	4.922 974	5.052 1.000	2.867 462	3.343 538	6.210 1.000	13.413 601	8.905 399	22.308 1.000
	Mulheres	139 27	4.934 973	5.073 1.000	3.098 469	3.510 531	6.608 1.000	14.486 501	14.429 499	28.915 1.000
Mandós.....	Homens	133 20	6.366 980	6.499 1.000	2.546 361	4.501 639	7.047 1.000	15.932 619	9.813 381	25.745 1.000
	Mulheres	143 21	6.681 979	6.824 1.000	2.773 378	4.560 622	7.333 1.000	10.572 475	11.684 525	22.256 1.000
São Salvador.....	Homens	625 31	19.659 969	20.284 1.000	12.573 560	9.869 440	22.442 1.000	65.619 734	23.783 286	89.402 1.000
	Mulheres	564 28	19.821 972	20.385 1.000	12.959 547	10.735 453	23.694 1.000	66.155 617	41.060 383	107.215 1.000
Fortaleza.....	Homens	151 25	5.823 975	5.974 1.000	3.339 459	3.940 541	7.279 1.000	13.429 634	7.754 366	21.183 1.000
	Mulheres	164 27	5.844 973	6.008 1.000	3.552 461	4.160 530	7.712 1.000	15.530 511	14.850 489	30.380 1.000
Victoria.....	Homens	34 18	1.863 983	1.897 1.000	1.096 544	917 456	2.013 1.000	4.887 716	1.937 284	6.824 1.000
	Mulheres	63 33	1.865 967	1.928 1.000	1.198 553	968 447	2.166 1.000	3.922 557	3.116 443	7.038 1.000
Goyaz.....	Homens	13 6	2.066 994	2.079 1.000	430 201	1.711 799	2.141 1.000	2.687 428	3.587 572	6.274 1.000
	Mulheres	9 4	2.143 996	2.152 1.000	467 220	1.659 780	2.126 1.000	2.085 323	4.366 677	6.451 1.000
São Luiz.....	Homens	96 28	3.356 972	3.452 1.000	2.299 516	2.160 484	4.459 1.000	11.093 673	5.395 327	16.488 1.000
	Mulheres	84 24	3.444 976	3.528 1.000	2.578 524	2.343 476	4.921 1.000	12.075 601	8.006 399	20.081 1.000
Cuyabá.....	Homens	43 13	3.235 987	3.278 1.000	1.254 361	2.215 639	3.469 1.000	5.503 568	4.190 432	9.693 1.000
	Mulheres	49 15	3.172 985	3.221 1.000	1.153 336	2.274 604	3.427 1.000	4.023 380	6.567 620	10.590 1.000
Bello Horizonte.....	Homens	75 15	4.783 985	4.858 1.000	3.237 634	1.869 356	5.105 1.000	14.415 843	2.682 157	17.097 1.000
	Mulheres	73 15	4.664 985	4.737 1.000	3.613 671	1.772 329	5.385 1.000	12.265 607	6.115 333	18.380 1.000
Belém.....	Homens	481 25	18.821 975	19.302 1.000	10.137 440	12.453 551	22.590 1.000	53.480 996	23.357 304	76.837 1.000
	Mulheres	447 23	18.893 977	19.340 1.000	9.737 442	12.316 558	22.053 1.000	40.972 337	35.308 463	76.280 1.000

MINISTERIO DA AGRICULTURA, INDUSTRIA E COMMERCIO

DIRECTORIA GERAL DE ESTATISTICA

COEFFICIENTES DA POPULAÇÃO DAS CAPITAES DOS ESTADOS DO BRAZIL EM 1920 SEGUNDO O GRÃO DE INSTRUCÇÃO E IDADE

EM 1000 HABITANTES

De 7 a 14 annos

De 15 e mais annos

465		535	MACEIO	455		544
370		630	MANAOS	448		552
553		447	SÃO SALVADOR	330		670
460		540	FORTALEZA	438		562
549		451	VICTORIA	365		635
210		780	GOYAZ	625		375
520		480	SÃO LUIZ	365		634
349		651	CUYABÁ	530		470
653		347	B. HORIZONTE	248		752
445		555	BELEM	383		617
296		704	PARAHYBA	579		421
648		352	CURITYBA	285		735
509		481	RECIFE	377		623
129		871	THEREZINA	769		231
557		443	NICTEROY	316		684
391		609	NAIAL	475		525
554		446	PORTOALEGHE	273		727
441		558	FLORIMOPOLIS	498		501
652		348	SÃO PAULO	287		713
429		571	ARCAJU	458		544

SABEM LER E ESCREVER



LEGENDA
NÃO SABEM LER NEM ESCREVER



SABEM LER E ESCREVER



População das Capitais dos Estados do Brazil, em 1920, por sexo e idade, segundo o gráo de instrução

Numero absolutos e relativos

(CONCLUSÃO)

CAPITAES	Sexo	Em 1.000 homens e em 1.000 mulheres de;								
		0 a 6 annos			7 a 14 annos			15 e + annos		
		Sabem ler e escrever	Não sabem ler nem escrever	Total	Sabem ler e escrever	Não sabem ler nem escrever	Total	Sabem ler e escrever	Não sabem ler nem escrever	Total
Parahyba.....	Homens	53 11	4.711 989	4.764 1.000	1.350 289	3.316 711	4.666 1.000	7.347 475	8.128 525	15.475 1.000
	Mulheres	59 13	4.447 987	4.506 1.000	1.430 302	3.304 698	4.734 1.000	7.089 376	11.756 624	18.845 1.000
Curityba.....	Homens	168 24	6.903 976	7.071 1.000	5.651 635	2.973 345	8.624 1.000	20.067 800	5.026 200	25.093 1.000
	Mulheres	162 24	6.718 976	6.880 1.000	5.166 641	2.893 359	8.059 1.000	15.448 664	7.811 336	23.259 1.000
Recife.....	Homens	393 23	16.779 977	17.171 1.000	9.784 504	9.630 496	19.414 1.000	51.496 678	24.471 322	75.967 1.000
	Mulheres	436 24	17.430 976	17.856 1.000	10.622 615	10.016 435	20.638 1.000	50.441 675	37.345 425	87.786 1.000
Therezima.....	Homens	20 4	5.335 996	5.355 1.000	829 128	5.656 872	6.485 1.000	4.377 279	11.335 721	15.712 1.000
	Mulheres	22 4	5.561 996	5.583 1.000	867 131	5.763 869	6.630 1.000	3.349 189	14.386 811	17.735 1.000
Nitheroy.....	Homens	157 24	6.467 976	6.624 1.000	4.164 564	3.224 436	7.388 1.000	22.963 733	8.351 267	31.314 1.000
	Mulheres	211 32	6.337 985	6.548 1.000	4.046 559	3.315 450	7.361 1.000	16.919 627	10.084 373	27.003 1.000
Natal.....	Homens	47 20	2.355 980	2.402 1.000	1.057 392	1.641 608	2.698 1.000	5.033 582	3.619 418	8.652 1.000
	Mulheres	39 16	2.399 984	2.438 1.000	1.085 389	1.701 611	2.786 1.000	5.666 483	6.054 517	11.720 1.000
Porto Alegre.....	Homens	277 20	13.884 930	14.161 1.000	8.741 370	6.599 430	15.340 1.000	45.466 776	13.111 224	58.580 1.000
	Mulheres	282 20	13.832 930	14.114 1.000	8.548 538	7.337 492	15.885 1.000	41.652 681	19.531 319	61.183 1.000
Florianopolis.....	Homens	35 10	3.367 990	3.402 1.000	1.662 441	2.108 559	3.770 1.000	7.095 577	5.198 423	12.294 1.000
	Mulheres	34 10	3.340 990	3.374 1.000	1.678 442	2.120 558	3.798 1.000	6.435 488	8.265 562	14.700 1.000
São Paulo.....	Homens	990 20	49.269 930	50.259 1.000	34.128 660	17.606 340	51.734 1.000	153.979 802	38.035 198	192.014 1.000
	Mulheres	962 20	48.043 930	49.005 1.000	33.822 644	18.727 356	52.549 1.000	113.821 620	69.651 380	183.472 1.000
Aracajú.....	Homens	34 13	2.597 987	2.631 1.000	1.421 444	1.776 556	3.197 1.000	6.815 643	3.788 357	10.603 1.000
	Mulheres	37 14	2.680 986	2.717 1.000	1.393 413	1.962 585	3.355 1.000	7.082 474	7.855 526	14.937 1.000

No grupo de 7 a 14 annos, revelam as taxas notavel ascensão, attingindo, entre os homens, o minimo de 128 ‰, em Therezina, e o maximo de 660 ‰, em São Paulo ; entre as mulheres, variam as taxas desde o minimo de 131 ‰, em Therezina, até o maximo de 671 ‰, em Bello Horizonte.

Finalmente, no grupo de 15 e mais annos, nota-se ainda sensivel accrescimento nos coefficients dos letrados, quer no sexo masculino, quer no sexo feminino, attingindo, em Therezina, o minimo a 279 ‰, entre os homens, e a 189 ‰, entre as mulheres, e elevando-se, em Bello Horizonte e Porto Alegre, ao maximo de 843 ‰ e 681 ‰, respectivamente, em cada um dos dous sexos.

GRÁO DE INSTRUÇÃO NAS CAPITAES DOS ESTADOS, SEGUNDO A NACIONALIDADE

(brazileiros e estrangeiros)

— No que diz respeito á nacionalidade, assignalam os algarismos do quadro seguinte os numeros absolutos e relativos dos brazileiros e estrangeiros, letrados e illetrados, nos diversos grupos de idades e em cada uma das capitaes dos Estados do Brazil ; não sendo necessario repetir aqui o que já foi dito sobre o mesmo assumpto ao commentar os resultados censitarios concernentes ás varias unidades da Republica.

Revelam os dados estatisticos que, em todas as capitaes, os coefficients dos que sabem ler são mais satisfactorios do que na totalidade de cada Estado, o que se observa entre os brazileiros e tambem entre os estrangeiros, com excepção apenas dos numeros relativos do grupo de 7 a 14 annos, onde o coefficiente minimo dos estrangeiros que sabem ler excede nos Estados ao das Capitaes, conforme demonstra a comparação seguinte :

NACIONALIDADE	GRUPO DE IDADES	Coefficiente maximo ‰	Coefficiente minimo ‰
Estados			
Brazileiros	De 0 a 6 annos.....	Pará e Acre..... 9	Piauhý..... 2
	» 7 » 14 »	Rio Grande do Sul. 342	» 71
	» 7 e + »	» » » » . 486	» 151
	» 15 » » »	» » » » . 546	» 186
	» todas as idades...	» » » » . 373	» 119
Estrangeiros	De 0 a 6 annos.....	Alagôas..... 151	Maranhão, Piauhý, Rio G. do Norte e Sergipe.. —
	» 7 » 14 »	Rio Grande do Norte. 800	Matto Grosso..... 255
	» 7 e + »	Pernambuco..... 865	» » 407
	» 15 » » »	» 872	» 427
	» todas as idades...	» 844	» 387
Capitaes			
Brazileiros	De 0 a 6 annos.....	São Salvador..... 29	Therezina..... 4
	» 7 » 14 »	São Paulo..... 668	» 129
	» 7 e + »	» » 759	» 201
	» 15 » » »	» » 803	» 230
	» todas as idades...	Bello Horizonte... 597	» 164
Estrangeiros	De 0 a 6 annos.....	Macció..... 211	Fortaleza, São Luiz, Cuyabá, Therezina Natal, Florianopolis e Aracajú..... —
	» 7 » 14 »	Natal e Aracajú... 1.000	Therezina..... 167
	» 7 e + »	Maceió e Recife... 899	» 517
	» 15 » » »	Recife..... 903	» 547
	» todas as idades...	» 880	» 500

Em relação a cada uma das capitaes, registra o quadro seguinte os numeros relativos do gráo de instrução correspondente aos principaes grupos de idades nas populações, nacional e estrangeira, recenseadas em 1920.



Escola Municipal Gonçalves Dias — Districto Federal

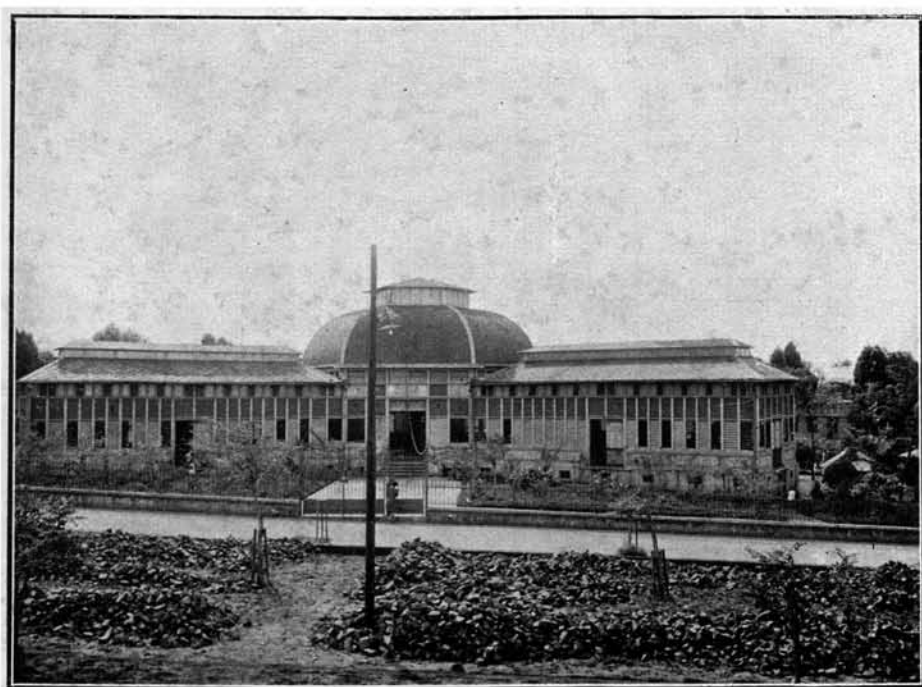

Escola Infantil Bueno Brandão — Belo Horizonte
Estado de Minas Geraes

População das Capitais dos Estados do Brazil, em 1920, por idade e nacionalidade, segundo o gráo de instrução

CAPITAES	NACIONALIDADE	DE 0 A 6 ANNOS		DE 7 A 14 ANNOS		DE 15 E + ANNOS		DE 15 E + ANNOS		DE TODAS AS IDADES	
		Sabem ler e escrever	Não sabem ler nem escrever	Sabem ler e escrever	Não sabem ler nem escrever	Sabem ler e escrever	Não sabem ler nem escrever	Sabem ler e escrever	Não sabem ler nem escrever	Sabem ler e escrever	Não sabem ler nem escrever
Maceió.....	Brazileiros..	26	974	465	535	526	474	541	459	457	543
	Estrangeiros	211	789	813	187	899	101	902	98	868	132
Mandós.....	Brazileiros..	20	980	358	642	479	521	521	479	390	610
	Estrangeiros	55	945	681	319	702	298	704	296	680	320
São Salvador..	Brazileiros..	29	971	551	449	641	359	663	337	551	449
	Estrangeiros	122	878	824	176	862	138	864	136	847	153
Fortaleza.....	Brazileiros..	26	974	459	541	537	463	560	440	458	542
	Estrangeiros	—	1.000	917	83	708	292	698	302	696	304
Victoria.....	Brazileiros..	25	975	548	452	610	390	629	371	503	497
	Estrangeiros	111	889	649	351	714	286	716	284	709	291
Goyaz.....	Brazileiros..	5	995	209	791	330	670	371	629	265	735
	Estrangeiros	45	955	478	522	682	318	710	290	617	383
São Luiz.....	Brazileiros..	26	974	519	481	605	395	628	372	528	472
	Estrangeiros	—	1.000	818	182	849	151	850	150	842	158
Cuyabá.....	Brazileiros..	14	986	348	652	432	568	461	539	350	650
	Estrangeiros	—	1.000	895	105	822	178	819	181	814	186
Bello Horizonte..	Brazileiros..	15	985	652	348	733	267	759	241	597	403
	Estrangeiros	43	957	595	305	702	298	702	298	699	301
Belém.....	Brazileiros..	24	976	440	560	563	437	603	397	458	532
	Estrangeiros	38	962	728	272	728	272	728	272	716	284
Parahyba.....	Brazileiros..	12	988	295	705	390	610	416	584	323	677
	Estrangeiros	111	889	636	364	858	142	872	128	841	159
Curityba.....	Brazileiros..	23	977	647	353	726	274	760	240	582	418
	Estrangeiros	58	942	696	304	650	350	648	352	643	357
Recife.....	Brazileiros..	23	977	506	494	585	415	605	395	499	501
	Estrangeiros	60	940	808	192	899	101	903	97	880	120
Therezina.....	Brazileiros..	4	996	129	871	201	799	230	770	164	836
	Estrangeiros	—	1.000	167	833	517	483	547	453	500	500
Nitheroy.....	Brazileiros..	28	972	554	446	669	331	704	296	555	445
	Estrangeiros	57	943	640	360	608	392	607	393	601	399
Natal.....	Brazileiros..	18	982	389	611	492	508	520	480	416	584
	Estrangeiros	—	1.000	1.000	—	842	158	836	164	840	160
Porto Alegre..	Brazileiros..	19	981	547	453	675	325	714	286	559	441
	Estrangeiros	50	950	727	273	792	208	796	204	779	221
Florianopolis..	Brazileiros..	10	990	438	562	477	523	488	512	399	601
	Estrangeiros	—	1.000	911	89	829	171	825	175	826	174
São Paulo.....	Brazileiros..	19	981	668	332	759	241	803	197	568	432
	Estrangeiros	36	964	547	453	619	381	625	375	611	389
Aracajú.....	Brazileiros..	13	987	429	571	518	482	541	459	446	554
	Estrangeiros	—	1.000	1.000	—	881	119	876	124	869	131

Tendo em vista os algarismos apurados no recenseamento demographico lutos, no que diz respeito ao gráo de instrucção, segundo os varios grupos de Estados do Brazil.

População das Capitães dos Estados do Brazil, em 1920

ESTADOS	CAPITAES	BRAZILEIROS					
		DE 0 A 6 ANNOS		DE 7 A 14 ANNOS		DE 15 E + ANNOS	
		Sabem ler e escrever	Não sabem ler nem escrever	Sabem ler e escrever	Não sabem ler nem escrever	Sabem ler e escrever	Não sabem ler nem escrever
Alagoás.....	Maceió.....	265	9.841	5.952	6.850	33.417	30.138
Amazonas.....	Manáos.....	259	12.756	4.965	8.895	25.783	27.999
Bahia.....	São Salvador.....	1.170	39.343	25.223	20.538	150.613	84.376
Ceará.....	Fortaleza.....	315	11.654	6.858	8.097	35.321	30.486
Espirito Santo.....	Victoria.....	96	3.720	2.270	1.872	10.384	6.650
Goyaz.....	Goyaz.....	21	4.188	886	3.358	5.538	11.262
Maranhão.....	São Luiz.....	180	6.792	4.850	4.497	27.251	17.763
Matto Grosso.....	Cuyabá.....	92	6.402	2.390	4.487	11.536	15.160
Minas Geraes.....	Bello Horizonte.....	147	9.425	6.688	3.570	30.136	10.995
Pará.....	Belém.....	916	37.409	19.292	24.552	101.292	78.567
Parahyba do Norte.....	Parahyba.....	111	9.150	2.766	6.612	16.890	26.450
Paraná.....	Curityba.....	322	13.492	10.410	5.688	38.790	14.649
Pernambuco.....	Recife.....	815	33.990	20.024	19.555	113.308	80.443
Piauhy.....	Therezina.....	42	10.891	1.694	11.409	9.344	37.067
Rio de Janeiro.....	Nictheroy.....	359	12.655	7.884	6.356	40.361	19.992
Rio Grande do Norte.....	Natal.....	86	4.753	2.129	3.342	12.558	12.967
Rio Grande do Sul.....	Porto Alegre.....	540	27.354	16.419	13.609	87.841	42.230
Santa Catharina.....	Florianopolis.....	69	6.703	3.289	4.223	15.974	17.506
São Paulo.....	São Paulo.....	1.848	94.494	60.110	29.847	209.544	66.490
Sergipe.....	Aracajú.....	71	5.274	2.804	3.738	16.518	15.355

RECENSEAMENTO REALIZADO EM 1 DE SETEMBRO DE 1920 XXXIII

realizado em 1 de Setembro de 1920, assim se discriminam, em numeros absolute, as populações brasileira e estrangeira, arroladas nas Capitales dos diversos

por idade e nacionalidade, segundo o gráo de instrução

				ESTRANGEIROS									
DE 15 E + ANNOS		DE TODAS AS IDADES		DE 0 A 6 ANNOS		DE 7 A 14 ANNOS		DE 15 E + ANNOS		DE 15 E + ANNOS		DE TODAS AS IDADES	
Sabem ler e escrever	Não Sabem ler nem escrever	Sabem ler e escrever	Não Sabem ler nem escrever	Sabem ler e escrever	Não Sabem ler nem escrever	Sabem ler e escrever	Não Sabem ler nem escrever	Sabem ler e escrever	Não Sabem ler nem escrever	Sabem ler e escrever	Não Sabem ler nem escrever	Sabem ler e escrever	Não Sabem ler nem escrever
27.465	23.288	33.682	39.979	4	15	13	3	437	49	424	46	441	64
20.818	19.104	26.042	40.755	17	291	354	166	6.040	2.559	5.686	2.393	6.057	2.850
125.390	63.838	151.783	123.719	19	137	309	66	6.693	1.071	6.384	1.005	6.712	1.208
8.463	22.389	35.636	42.140	—	13	33	3	529	218	496	215	529	231
8.114	4.778	10.480	10.370	1	8	24	13	719	288	695	275	720	296
4.652	7.904	5.559	15.450	1	21	11	12	131	61	120	49	132	82
22.401	13.266	27.431	24.555	—	8	27	6	794	141	767	135	794	149
9.146	10.673	11.628	21.562	—	5	17	2	397	86	380	84	397	91
23.448	7.425	30.283	20.420	1	22	162	71	3.394	1.443	3.232	1.372	3.395	1.465
82.000	54.015	102.208	115.976	12	305	582	217	13.034	4.867	12.452	4.650	13.046	5.172
14.124	19.838	17.001	35.600	1	8	14	8	326	54	312	46	327	62
28.380	8.961	39.112	28.141	8	129	407	178	7.542	4.054	7.135	3.876	7.550	4.183
93.284	60.888	114.123	114.433	14	219	382	91	9.035	1.019	8.653	928	9.049	1.238
7.650	25.658	9.386	47.958	—	5	2	10	78	73	76	63	78	78
32.477	13.636	40.720	32.647	9	149	326	183	7.731	4.982	7.405	4.799	7.740	5.131
10.429	9.620	12.644	17.715	—	1	13	—	283	53	270	53	283	54
71.422	28.621	88.381	69.584	19	362	870	327	16.566	4.351	15.696	4.024	16.585	4.713
12.685	13.283	16.043	24.209	—	4	51	5	897	185	846	180	897	189
149.434	36.643	211.392	160.984	104	2.818	7.840	6.486	126.206	77.529	118.366	71.043	126.310	80.347
13.714	11.617	16.589	20.629	—	3	10	—	193	26	183	26	193	29

**GRÃO DE INSTRUÇÃO NOS MUNICIPIOS DO BRAZIL, SEGUNDO
O RECENSEAMENTO DE 1920**

Completando o estudo da população do Brazil sob o ponto de vista do grão de instrução, apresentam os quadros adiante inseridos (pag XXXVI a LIII) as populações dos municipios, de cada Estado correspondentes a 1.000 habitantes que sabem e não sabem ler, nos dois principaes grupos de idades, — 7 a 14 annos e 15 e + annos. Excluidas as Capitaes, já anteriormente apreciadas sob o mesmo aspecto, assim se distribuem, nos varios Estados, os municipios que exhibem maiores e menores coefficients de lettrados:

Coefficientes maximo e minimo de lettrados nos dois principaes grupos de idades

ESTADOS E TERRITORIO	GRUPOS DE IDADE	COEFFICIENTE MAXIMO o/oo		COEFFICIENTE MINIMO o/oo	
		DOS MUNICIPIOS		DOS MUNICIPIOS	
Alagoás	De 7 a 14 annos	Penedo	254	Triunpho	40
	" 15 e + "	Piranhas	356	"	160
Amazonas	De 7 a 14 annos	Porto Velho	354	São Gabriel	62
	" 15 e + "	"	528	"	65
Bahia	De 7 a 14 annos	Itaparica	395	Carubhanha	26
	" 15 e + "	"	444	Nova Boipeba	103
Ceará	De 7 a 14 annos	Porangaba	219	Porteirias	61
	" 15 e + "	Limoeiro	370	Pedra Branca	131
Espírito Santo	De 7 a 14 annos	Espírito Santo	479	Riacho	66
	" 15 e + "	"	516	Itapemirim	204
Goyaz	De 7 a 14 annos	Crystallina	184	Corumbá	44
	" 15 e + "	Jatáhy	322	"	109
Maranhão	De 7 a 14 annos	São José de Ribamar	219	Santo Antonio e Almas	19
	" 15 e + "	Arary	426	Vargem Grande	60
Matto Grosso	De 7 a 14 annos	Corumbá	413	Rosario Oeste	53
	" 15 e + "	"	592	"	176
Minas Geraes	De 7 a 14 annos	Sabará	476	Rio Pardo	35
	" 15 e + "	Poços de Caldas	594	Capelinha	141
Pará	De 7 a 14 annos	Soure	340	Portel	44
	" 15 e + "	"	536	São João do Araguaia	212
Parahyba do Norte	De 7 a 14 annos	Cabedello	361	Espírito Santo	42
	" 15 e + "	"	359	Pedras de Fogo	89
Paraná	De 7 a 14 annos	Ponta Grossa	465	Assunguy de Cima	43
	" 15 e + "	"	632	Guarakessaba	156
Pernambuco	De 7 a 14 annos	Olinda	346	Ouricury	38
	" 15 e + "	"	434	Bom Jardim	96
Piauhv	De 7 a 14 annos	Farnahyba	216	Miguel Alves	32
	" 15 e + "	Paulista	341	"	93
Rio de Janeiro	De 7 a 14 annos	Petropolis	408	Capivary	85
	" 15 e + "	"	540	Paraty	195
Rio Grande do Norte	De 7 a 14 annos	Mossoró	262	Santo Antonio	36
	" 15 e + "	Porto Alegre	409	"	110
Rio Grande do Sul	De 7 a 14 annos	São Leopoldo	647	Soledade	148
	" 15 e + "	Estrella	837	Torres	274
Santa Catharina	De 7 a 14 annos	Joinville	584	Araranguá	101
	" 15 e + "	Blumenau	734	Garopaba	139
São Paulo	De 7 a 14 annos	São Vicente	603	Igaratá	44
	" 15 e + "	Santos	664	"	129
Sergipe	De 7 a 14 annos	Riachuelo	264	Itabaianinha	51
	" 15 e + "	Propriá	338	Campo do Britto	117
Territorio do Acre	De 7 a 14 annos	Rio Branco	280	Xapury	169
	" 15 e + "	"	446	"	353

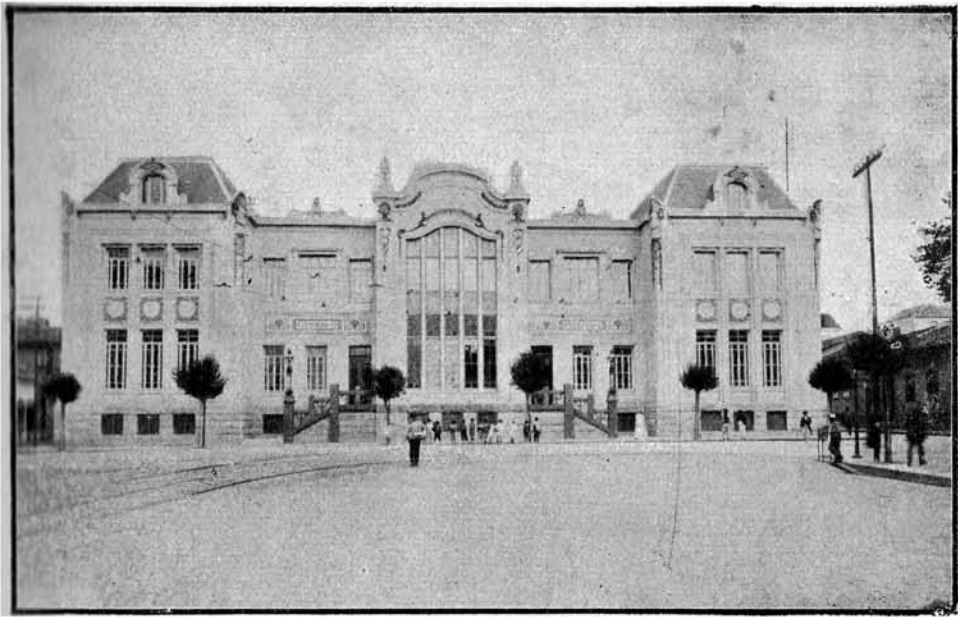

Escola de Commercio «Alvares Penteado» Estado de São Paulo (Capital)



Escola de Pharmacia — Estado de São Paulo (Capital)

Como é facil verificar, são baixos, na maioria dos municipios, os coefficients dos habitantes de 7 a 14 annos que sabem ler, o que, aliás, é natural, tratando-se de população em idade escolar e, portanto, de analfabetismo temporario ou transitorio.

Segundo os dados estatisticos, o municipio de São Leopoldo, no Rio Grande do Sul, é o que assignala maior coefficiente dos que sabem ler no grupo de 7 a 14 annos (647 ‰); seguindo se, em ordem decrescente, os municipios de São Vicente (603 ‰) e Santos (597 ‰), em São Paulo; Estrella (597 ‰) e Monte Negro (590 ‰) no Rio Grande do Sul; Joinville (584 ‰), em Santa Catharina; Santa Cruz (547 ‰), Lageado (532 ‰) e São Sebastião de Cahy (525 ‰), no Rio Grande do Sul, e Blumenau (510 ‰) em Santa Catharina; não havendo em nenhum dos municipios restantes dos varios Estados coefficiente superior a 500 ‰.

Em situação mais ou menos proxima encontram-se os municipios do Espirito Santo (479 ‰), no Estado do Espirito Santo; Corumbá (413 ‰), em Matto Grosso; Sabará (476 ‰), em Minas Geraes; Ponta Grossa (465 ‰), Deodoro (440 ‰) e Colombo (411 ‰), no Paraná; Petropolis (408 ‰), no Rio de Janeiro; Venancio Ayres (499 ‰), Viamão (479 ‰), Pelotas (472 ‰), Garibaldi (469 ‰), São Lourenço (465 ‰), Caxias (454 ‰), Rio Grande (442 ‰), Ijuhy (416 ‰) e Taquara (407 ‰), no Rio Grande do Sul; São Bento (493 ‰) e Brusque (414 ‰), em Santa Catharina; Salto (462 ‰), Cachoeira (429 ‰), Campinas (425 ‰), São Bernardo (422 ‰), Jundiahy (405 ‰) e Pedreiras (400 ‰), em São Paulo.

Em relação ás Capitaes, sómente alguns municipios de Santa Catharina (Joinville — 584 ‰, Blumenau — 510 ‰ e São Bento — 493 ‰) apresentam relações millesimae de lettrados excedentes a 441 ‰, taxa verificada na respectiva Capital (Florianopolis), no grupo de 7 a 14 annos.

Entre os habitantes de 15 e mais annos são, em regra, muito mais elevados que no grupo de 7 a 14 annos os coefficients da população lettrada, sobretudo na parte meridional do Brazil, salientando-se o Estado do Rio Grande do Sul no confronto com os outros tres Estados da alludida zona.

Em ordem decrescente, assim se classificam, em cada Estado, os municipios que apresentam coefficients de alphabets excedentes a 600 por 1.000 habitantes: Estrella (837 ‰), São Leopoldo (810 ‰), Montenegro 760 ‰, São Sebastião do Cahy (748 ‰), Santa Cruz (740 ‰), São Lourenço (682 ‰), Rio Grande (677 ‰), Venancio Ayres (676 ‰), Garibaldi (660 ‰), Pelotas (658 ‰), Caxias 646 ‰, Taquara (643 ‰) e Bento Gonçalves (640 ‰), no Rio Grande do Sul; Blumenau (734 ‰), Joinville (726 ‰) e São Bento (685 ‰), em Santa Catharina; Santos (664 ‰), São Vicente (638 ‰), em São Paulo; e, finalmente, Ponta Grossa (632 ‰), no Paraná.

Dos municipios acima mencionados, apenas os de Estrella, Montenegro, Santa Cruz, São Sebastião do Cahy e São Leopoldo, pertencentes ao Rio Grande do Sul, apresentam numeros relativos mais satisfactorios do que os verificados na Capital do mesmo Estado, relativamente ao gráo de intrução dos habitantes pertencentes ao grupo de 15 e mais annos.

Seguem-se os quadros com os inumeros indices dos que sabem ler e escrever nos 1.303 ⁽¹⁾ municipios existentes no Brazil em 1920.

(1) Excluido o Districto Federal.

Coeficientes da população dos municípios segundo o gráo de instrução

MUNICIPIOS	EM 1.000 HABITANTES DE:				MUNICIPIOS	EM 1.000 HABITANTES DE:			
	7 a 14 annos		15 e + annos			7 a 14 annos		15 e + annos	
	Sabem ler	Não sabem ler	Sabem ler	Não sabem ler		Sabem ler	Não sabem ler	Sabem ler	Não sabem ler

ESTADO DE ALAGÓAS

Agua Branca.....	87	913	212	788	Piassabussú.....	152	848	226	774
Alagóas.....	169	831	239	761	Pilar.....	199	801	340	660
Anadia.....	56	944	113	887	Piranhas.....	126	874	356	644
Atalaia.....	59	941	123	877	Porto Calvo.....	120	880	188	812
Bello Monte.....	98	902	255	745	Porto de Pedras.....	128	872	211	789
Coruripe.....	106	894	183	817	Porto Real do Collegio....	105	895	167	833
Junqueiro.....	74	926	152	848	Sant'Anna do Ipanema....	80	920	217	783
Leopoldina.....	56	944	105	895	Santa Luzia do Norte.....	183	817	257	743
Limoeiro.....	58	942	130	870	São Braz.....	124	876	263	737
Maceió.....	465	535	544	456	São José da Lage.....	120	880	207	793
Maragogy.....	84	916	137	863	São Luiz do Quitunde.....	72	928	181	819
Muricy.....	71	929	134	866	São Miguel de Campos....	128	872	225	775
Palmeira dos Indios.....	94	906	181	819	Traipú.....	73	927	209	791
Pão de Assucar.....	94	906	213	787	Triumpho.....	40	960	100	900
Parahyba.....	93	907	150	850	União.....	64	936	151	849
Passo de Camaragibe.....	76	924	121	879	Viçosa.....	82	918	136	864
Paulo Afonso.....	69	931	165	835	Victoria.....	89	911	163	837
Penedo.....	254	746	313	687					

ESTADO DO AMAZONAS

Barcellos.....	163	837	235	765	Manacapurú.....	176	824	401	599
Barreirinha.....	105	895	328	672	Manáos.....	370	630	552	448
Benjamin Constant.....	116	884	295	705	Manicoré.....	107	893	372	628
Bôa Vista do Rio Branco..	191	809	291	709	Maúes.....	102	898	328	672
Borba.....	107	893	316	684	Moura.....	163	837	326	674
Canutama.....	88	912	272	728	Parintins.....	149	851	376	624
Carauary.....	162	838	323	677	Porto Velho.....	354	646	528	472
Coary.....	101	899	332	668	São Felipe.....	111	889	303	697
Codajás.....	168	832	442	558	São Gabriel.....	62	938	65	935
Florian Peixoto.....	134	866	329	671	São Paulo de Olivença....	92	908	217	783
Fonte Bôa.....	115	885	342	658	Silves.....	202	798	457	543
Humaytá.....	161	839	429	571	Teffé.....	190	810	392	608
Itacoatiara.....	202	798	444	556	Urucará.....	139	861	359	641
Labrea.....	125	875	345	655	Urucurituba.....	116	884	435	565



Escola Rodrigues Alves — Distrito Federal



Escola Deodoro — Distrito Federal

Coefficientes da população dos municípios segundo o gráo de instrução

MUNICIPIOS	EM 1.000 HABITANTES DE:				MUNICIPIOS	EM 1.000 HABITANTES DE:			
	7 a 14 annos		15 e + annos			7 a 14 annos		15 e + annos	
	Sabem ler	Não sabem ler	Sabem ler	Não sabem ler		Sabem ler	Não sabem ler	Sabem ler	Não sabem ler

ESTADO DA BAHIA

Abrantes.....	99	901	189	811	Chorrochó.....	45	955	149	851
Affonso Penna.....	68	932	147	853	Cicero Dantas.....	60	940	176	824
Alagoinhas.....	190	810	285	715	Conceição do Coité.....	76	924	185	815
Alcobaça.....	124	876	267	733	Conde.....	103	897	159	841
Amargosa.....	106	894	208	792	Condeúba.....	44	956	154	846
Amparo.....	51	949	187	813	Conquista.....	54	946	182	818
Andaraý.....	307	693	352	648	Coração de Maria.....	44	956	145	855
Angical.....	77	923	196	804	Correntina.....	43	957	143	857
Aracy.....	51	949	196	804	Cruz das Almas.....	115	885	207	793
Aratuype.....	169	831	206	794	Cumbe.....	86	914	221	779
Areia.....	93	907	178	822	Curacá.....	91	909	259	741
Baixa Grande.....	68	932	168	832	Dr. Seabra.....	50	950	216	784
Barracão.....	77	923	204	796	Entre Rios.....	111	889	170	830
Barra do Rio de Contas.....	159	841	312	688	Feira de Sant'Anna.....	93	907	191	809
Barra do Rio Grande.....	126	874	243	757	Gamelleira de Assuruá.....	79	921	253	747
Barreiras.....	89	911	200	800	Geremoabo.....	51	949	149	851
Belmonte.....	320	680	439	561	Guanamby.....	60	940	164	836
Bomfim.....	144	856	288	712	Guarany.....	81	919	251	749
Bom Jesus da Lapa.....	92	908	220	780	Igrapiúna.....	304	696	317	683
Bom Jesus do Rio de Contas.....	62	938	212	788	Ilhéos.....	246	754	360	640
Bom Jesus dos Meiras.....	53	947	175	825	Inhambupe.....	75	925	151	849
Brotas de Macabubas.....	108	892	280	720	Irará.....	82	918	183	817
Cachoeira.....	145	855	263	737	Itaberaba.....	61	939	175	825
Cachoeira d'Abbadia.....	90	910	176	824	Itabuna.....	190	810	325	675
Caculé.....	61	939	212	788	Itaparica.....	395	605	444	556
Caetité.....	80	920	190	810	Itapicuru.....	66	934	173	827
Camamá.....	72	928	171	829	Ituassú.....	84	916	188	812
Camisão.....	54	946	146	854	Jacaracy.....	40	960	132	868
Campo Formoso.....	54	946	177	823	Jacobina.....	80	920	190	810
Campo Largo.....	55	945	118	882	Jaguaripe.....	143	857	231	769
Cannavieiras.....	179	821	409	591	Jequié.....	88	912	228	772
Capivary.....	75	925	206	794	Jequiricá.....	64	936	122	878
Caravellas.....	174	826	367	633	Joazeiro.....	188	812	345	655
Carinhanha.....	26	974	117	883	Jussiape.....	67	933	179	821
Castro Alves.....	149	851	301	699	Lage.....	65	935	124	876
Cayrú.....	293	707	434	556	Lengóes.....	241	759	356	644
Chique-Chique.....	129	871	292	708	Macabubas.....	33	967	169	831

Coefficientes da população dos municípios segundo o grão de instrução

MUNICIPIOS	EM 1.000 HABITANTES DE:				MUNICIPIOS	EM 1.000 HABITANTES DE:			
	7 a 14 annos		15 e + annos			7 a 14 annos		15 e + annos	
	Sabem ler	Não sabem ler	Sabem ler	Não sabem ler		Sabem ler	Não sabem ler	Sabem ler	Não sabem ler

ESTADO DA BAHIA

(CONCLUSÃO)

Maracás.....	83	917	200	800	Rio Branco.....	109	891	215	785
Maragogypa.....	126	874	238	762	Sant'Anna do Catú.....	122	878	225	775
Marahú.....	102	898	244	756	Sant'Anna dos Brejos.....	52	948	184	816
Matta de São João.....	135	865	206	794	Santa Cruz.....	111	889	324	676
Minas do Rio de Contas.....	72	928	197	803	Santa Maria da Victoria.....	114	886	260	740
Monte Alegre.....	108	892	263	737	Santarém.....	129	880	196	804
Monte Alto.....	76	924	213	787	Santa Rita do Rio Preto.....	66	934	184	816
Monte Cruzeiro.....	65	935	174	826	Santo Amaro.....	160	840	254	746
Monte Santo.....	77	923	308	692	Santo Antonio da Gloria.....	49	951	186	814
Morro do Chapéo.....	110	890	268	732	Santo Antonio de Jesus.....	176	824	302	698
Mucugé.....	97	903	242	758	São Felipe.....	41	959	124	876
Mundo Novo.....	102	898	260	740	São Felix do Paraguassú.....	175	825	286	714
Muritiba.....	116	884	213	787	São Gonçalo dos Campos.....	115	885	188	812
Nazareth.....	208	792	325	675	São José da Casa Nova.....	87	913	256	744
Nova Boipeba.....	69	931	103	897	São Miguel.....	71	929	178	822
Oliveira do Brejinho.....	87	913	207	793	São Salvador.....	553	447	670	330
Orobó.....	85	915	202	798	Saúde.....	88	912	194	806
Paramirim.....	44	956	149	851	Sento Sé.....	58	942	212	788
Patrocínio do Coité.....	66	934	192	808	Serrinha.....	79	921	207	793
Pilão Arcado.....	158	842	368	632	Soure.....	117	883	206	794
Poções.....	68	932	202	798	Taperoá.....	107	893	188	812
Pojuca.....	182	818	259	741	Trancoso.....	138	862	197	803
Pombal.....	62	938	184	816	Tucano.....	65	935	238	762
Porto Alegre (São José de).....	70	930	184	816	Una.....	136	864	255	745
Porto Seguro.....	253	707	499	501	Urandy.....	54	946	170	830
Prado.....	103	897	280	720	Valença.....	191	809	316	684
Queimadas.....	87	913	258	742	Vigosa.....	57	943	172	828
Remanso.....	101	899	258	742	Villa Bella das Palmeiras.....	175	825	371	629
Remedios.....	62	938	211	789	Villa Rica.....	39	961	126	874
Riachão do Jacuhype.....	59	941	197	803	Villa de São Francisco.....	120	880	223	777
Riacho de Sant'Anna.....	64	936	201	799	Wagner.....	134	866	315	685

ESTADO DO CEARÁ

Acarahú.....	112	888	262	738	Arneiroz.....	63	937	255	745
Aquiraz.....	145	855	178	822	Assaré.....	152	848	320	680
Aracaty.....	152	848	241	759	Aurora.....	119	881	278	722
Aracoyaba.....	142	858	274	726	Barbalha.....	68	932	143	857
Araripe.....	72	928	215	785	Baturité.....	129	871	222	778



Gymnasio e Escola Normal — em Curytiba -- Estado do Paraná



Escola Normal — Estado de São Paulo (Capital)

Coefficientes da população dos municípios segundo o gráo de instrução

MUNICIPIOS	EM 1.000 HABITANTES DE:				MUNICIPIOS	EM 1.000 HABITANTES DE:			
	7 e 14 annos		15 e + annos			7 e 14 annos		15 e + annos	
	Sabem ler	Não sabem ler	Sabem ler	Não sabem ler		Sabem ler	Não sabem ler	Sabem ler	Não sabem ler

ESTADO DO CEARÁ

(CONCLUSÃO)

Beberibe.....	124	876	182	818	Morada Nova.....	120	880	305	695
Bôa Viagem.....	107	893	230	770	Mulungú.....	133	867	231	769
Brejo dos Santos.....	87	913	187	813	Pacatuba.....	149	851	242	758
Cachoeira.....	202	798	396	604	Pacoty.....	141	859	249	751
Camocim.....	146	854	257	743	Palma.....	85	915	296	704
Campo Grande.....	72	928	226	774	Paracurú.....	95	905	189	811
Campos Salles.....	57	943	239	761	Pedra Branca.....	35	965	131	869
Canindé.....	132	868	244	756	Pentecoste.....	73	927	237	763
Caridade.....	206	794	257	743	Pereiro.....	84	916	196	804
Cascavel.....	108	892	236	764	Porangaba.....	219	781	305	695
Coité.....	98	902	190	810	Porteiras.....	61	939	156	844
Cratheús.....	115	885	250	750	Quixadá.....	143	857	267	733
Crato.....	127	873	238	762	Quixará.....	66	934	230	770
Entre Rios.....	89	911	417	583	Quixeramobim.....	123	877	261	739
Fortaleza.....	460	540	562	438	Redempção.....	119	881	231	769
Granja.....	98	902	239	761	Riacho do Sangue.....	130	870	287	713
Guarany.....	74	926	185	815	Saboeiro.....	89	911	268	732
Ibiapina.....	115	885	251	749	Sant'Anna.....	140	860	319	681
Icó.....	84	916	174	826	Sant'Anna do Cariry.....	78	922	191	809
Iguatú.....	112	888	237	763	Santa Quitéria.....	141	859	358	642
Independencia.....	80	920	221	779	São Benedicto.....	94	906	250	750
Ipú.....	104	896	258	742	São Bernardo das Russas.....	159	841	362	638
Ipueiras.....	94	906	229	771	São Francisco.....	124	876	278	722
Iracema.....	75	925	298	702	São João da Uruburetama.....	113	887	238	762
Itapipoca.....	83	917	188	812	São Matheus.....	104	896	340	660
Jaguaribe Mirim.....	204	796	352	648	São Pedro do Cariry.....	74	926	243	757
Jardim.....	70	930	181	819	Senador Pompeu.....	150	850	345	655
Joazeiro.....	147	853	361	639	Sobral.....	135	865	301	699
Laranjeiras.....	124	876	219	781	Soure.....	118	882	221	779
Lavras.....	78	922	224	776	Tamboril.....	131	869	292	708
Limoeiro.....	121	879	370	630	Tauha.....	108	892	257	743
Maranguape.....	182	818	284	716	Trahiry.....	106	894	188	812
Maria Pereira.....	121	879	304	696	Tyanguá.....	62	938	150	850
Massapé.....	161	839	324	676	Ubajara.....	74	926	235	765
Mecejana.....	142	858	249	751	Umarý.....	99	901	232	768
Meruoca.....	116	884	252	748	União.....	179	821	304	696
Milagres.....	85	915	222	778	Varzea Alegre.....	133	867	303	697
Missão Velha.....	87	913	187	813	Viçosa.....	72	928	175	825

Coeficientes da população dos municípios segundo o gráo de instrução

MUNICIPIOS	EM 1.000 HABITANTES DE:				MUNICIPIOS	EM 1.000 HABITANTES DE:			
	7 a 14 annos		15 e + annos			7 a 14 annos		15 e + annos	
	Sabem ler	Não sabem ler	Sabem ler	Não sabem ler		Sabem ler	Não sabem ler	Sabem ler	Não sabem ler

ESTADO DO ESPIRITO SANTO

Afonso Claudio.....	117	883	301	699	Piúma.....	106	894	295	705
Alegre.....	143	857	355	645	Ponte de Itabapoana.....	214	786	419	581
Alfredo Chaves.....	180	820	360	640	Riacho.....	66	934	278	722
Benevente.....	190	810	313	687	Rio Novo.....	207	793	365	635
Bôa Familia.....	164	836	342	658	Rio Pardo.....	88	912	300	700
Cachoeiro do Itapemirim.....	183	817	369	631	Santa Cruz.....	94	906	220	780
Caçado (São José do).....	150	850	363	637	Santa Izabel.....	262	738	390	610
Cariacica.....	218	782	414	586	Santa Leopoldina (Cachoeiro da).....	231	769	375	625
Conceição da Barra.....	187	813	311	689	Santa Thereza.....	163	837	356	644
Espirito Santo.....	479	521	516	484	São João do Muquy.....	189	811	361	639
Espirito Santo do Rio Pardo.....	149	851	351	649	São Matheus.....	99	901	241	759
Guarapary.....	130	870	274	726	São Pedro do Itabapoana.....	131	869	328	672
Itapemirim.....	88	912	204	796	Serra.....	239	761	372	628
Linhares.....	180	820	338	662	Vianna.....	225	775	305	695
Nova Almeida.....	209	791	317	683	Victoria.....	549	451	635	365
Pão Gigante.....	204	796	353	647					

ESTADO DE GOYAZ

Anicuns.....	101	899	182	818	Forte.....	119	881	212	788
Annapolis.....	82	918	164	836	Goyaz.....	210	790	375	625
Arrayas.....	89	911	217	783	Jaraguá.....	134	866	261	739
Bella Vista.....	126	874	284	716	Jatahy.....	181	819	322	678
Bôa Vista do Tocantins.....	100	900	252	748	Mineiros.....	82	918	267	733
Bomfim.....	109	891	309	691	Morrinhos.....	119	881	260	740
Burity Alegre.....	115	885	265	735	Natividade.....	153	847	223	777
Caldas Novas.....	75	925	164	836	Palma.....	144	856	210	790
Campinas.....	49	951	223	777	Palmeiras.....	106	894	240	760
Campo Formoso.....	112	888	261	739	Pedro Affonso.....	59	941	187	813
Catalão.....	92	908	206	794	Peixe.....	87	913	291	799
Cavalcante.....	45	955	176	824	Pilar.....	59	941	195	805
Chapéu.....	110	890	163	837	Planaltina.....	76	924	169	831
Conceição.....	140	860	263	737	Porto Nacional.....	100	900	226	774
Corumbá.....	44	956	109	891	Posse.....	147	853	240	760
Corumbahyba.....	115	885	257	743	Pouso Alto.....	94	906	235	765
Couto de Magalhães.....	73	927	296	704	Pyrenopolis.....	128	872	229	771
Crystallina.....	184	816	257	743	Rio Bonito.....	135	865	257	743
Curráinho.....	80	920	196	804	Rio Verde.....	94	906	298	702
Formosa.....	83	917	190	810					



Escola Ferreira Vianna — Districto Federal



Escola Barth — Districto Federal

Coefficientes da população dos municípios segundo o gráo de instrução

MUNICIPIOS	EM 1.000 HABITANTES DE:				MUNICIPIOS	EM 1.000 HABITANTES DE:			
	7 a 14 annos		15 e + annos			7 a 14 annos		15 e + annos	
	Sabem ler	Não sabem ler	Sabem ler	Não sabem ler		Sabem ler	Não sabem ler	Sabem ler	Não sabem ler

ESTADO DE GOYAZ

(CONCLUSÃO)

Santa Cruz.....	92	908	207	793	São José do Tocantins.....	85	915	161	839
Santa Luzia.....	89	911	216	784	Sítio d'Abbadia.....	47	953	132	868
Santa Rita do Paranahyba	105	895	301	699	Taguaatinga (Santa Maria de)	98	902	212	788
São Domingos.....	79	921	168	832	Trindade.....	65	935	196	804
São José do Duro.....	62	938	163	835	Ypamery.....	86	914	245	755

ESTADO DO MARANHÃO

Alcantara.....	164	836	266	734	Monção.....	118	882	221	770
Anajatuba.....	58	942	215	785	Monte Alegre.....	62	938	149	851
Arary.....	179	821	426	574	Morros.....	64	936	136	864
Arayosses.....	59	941	150	850	Nova York.....	87	913	226	774
Axixá.....	161	839	265	735	Pago do Lumiar.....	193	807	189	811
Bacabal.....	56	944	132	868	Passagem Franca.....	38	962	159	841
Barão de Grajahú.....	55	945	182	818	Pastos Bons.....	56	944	191	809
Barra do Corda.....	80	920	187	813	Pedreiras.....	64	936	167	833
Barreirinha.....	84	916	178	822	Penalva.....	101	899	244	756
Benedicto Leite.....	73	927	192	808	Picos.....	111	889	274	726
Brejo.....	71	929	155	845	Pinheiro.....	116	884	233	767
Burity.....	47	953	113	887	Porto Franco.....	91	909	298	702
Cajapió.....	175	825	300	700	Riachão.....	154	846	322	678
Carolina.....	129	871	254	746	Rosario.....	117	883	210	790
Carutapera.....	99	901	236	764	Santa Helena.....	94	906	248	752
Caxias.....	84	916	159	841	Santa Quitéria.....	58	942	109	891
Chapadinha.....	45	955	104	896	Santo Antonio de Balsas...	90	910	210	790
Codó.....	75	925	142	858	Santo Antonio e Almas....	19	981	94	906
Coroatá.....	74	926	134	866	São Bento dos Perizes....	99	901	273	727
Curralinho.....	86	914	145	855	São Bernardo.....	69	931	149	851
Cururupú.....	103	897	179	821	São Francisco.....	43	957	171	829
Flôres.....	55	945	111	889	São João dos Patos.....	100	900	259	741
Grajahú.....	84	916	265	735	São José de Ribamar.....	219	781	363	637
Guimarães.....	93	907	165	835	São José dos Mattões....	49	951	163	837
Icatú.....	128	872	241	759	São Luiz.....	520	480	634	366
Imperatriz.....	86	914	271	729	São Luiz Gonzaga.....	54	946	115	885
Itapecurá-Mirim.....	50	950	117	883	São Vicente Ferrer.....	109	891	215	785
Lorêto.....	69	931	362	638	Tury-assú.....	89	911	213	787
Macapá.....	163	837	261	739	Tutoya.....	47	953	130	870
Mirador.....	63	937	202	798	Vargem Grande.....	21	979	60	940
Miritiba.....	89	911	207	793	Vianna.....	174	826	339	691
					Victoria do Alto Paranahyba	74	926	185	815
					Victoria do Baixo Menrim	105	895	254	746

Cefficientes da população dos municipios segundo o gráo de instrução

MUNICIPIOS	EM 1.000 HABITANTES DE:				MUNICIPIOS	EM 1.000 HABITANTES DE:			
	7 a 14 annos		15 e + annos			7 a 14 annos		15 e + annos	
	Sabem ler	Não sabem ler	Sabem ler	Não sabem ler		Sabem ler	Não sabem ler	Sabem ler	Não sabem ler

ESTADO DE MATTO GROSSO

Aquidauana.....	203	797	440	560	Poconé.....	330	670	508	492
Bella Vista.....	139	861	404	596	Ponta Porã.....	185	815	388	612
Campo Grande.....	249	751	497	563	Porto Murtinho.....	313	687	504	496
Corumbá.....	413	587	592	408	Registro do Araguaya.....	225	775	394	606
Coxim.....	198	802	389	611	Rosario Oeste.....	53	947	176	824
Cuyabá.....	349	651	470	530	Sant'Anna do Paranahyba.....	107	893	309	691
Diamantino.....	264	736	443	557	Santo Antonio do Rio Abaixo.....	225	775	313	687
Livramento.....	129	871	230	770	Santo Antonio do Rio Madeira.....	170	830	343	657
Matto Grosso.....	220	780	276	724	São Luiz de Cáceres.....	247	753	402	598
Miranda.....	179	821	394	606	Tres Lagôas.....	254	746	537	463
Nioac.....	189	811	457	543					

ESTADO DE MINAS GERAES

Abaeté.....	80	920	217	783	Cabo Verde.....	171	829	239	761
Abbadia do Bom Sucesso	109	891	303	697	Caeté.....	263	737	400	600
Abre Campo.....	211	789	426	574	Caldas.....	144	856	303	697
Aguaa Virtuosas.....	214	786	385	615	Cambuhy.....	53	947	205	795
Além Parahyba (São José d')	211	789	335	665	Campanha.....	260	740	431	569
Alfenas.....	235	765	374	626	Campestre.....	105	895	213	787
Alto Rio Doce.....	91	909	236	764	Campo Bello.....	123	877	293	707
Alvinopolis.....	221	779	425	575	Campos Gerais.....	122	878	240	760
Antonio Dias.....	118	882	219	781	Capelinha.....	63	937	141	859
Araguary.....	189	811	389	611	Caracol.....	153	847	253	747
Arassuahy.....	67	933	221	779	Carangola.....	174	826	374	626
Araxá.....	142	858	310	690	Caratinga.....	112	888	299	701
Arceburgo.....	228	772	363	637	Carmo do Paranahyba.....	151	849	339	661
Arcado.....	184	816	303	697	Carmo do Rio Claro.....	199	801	303	697
Aymorés.....	91	909	266	734	Cassia.....	132	868	302	698
Ayruoca.....	119	881	243	757	Cataguazes.....	193	807	394	606
Baependy.....	156	844	338	662	Caxambú.....	284	716	381	619
Bambuhy.....	74	926	159	841	Christina.....	83	917	249	751
Barbacena.....	197	803	370	630	Claudio (Apparecida do).....	170	830	322	678
Bello Horizonte.....	653	347	752	248	Conceição do Rio Verde.....	245	755	323	677
Bôa Vista do Tremedal.....	35	965	147	853	Conceição do Serro.....	120	880	292	708
Bocayuva.....	76	924	195	805	Conquista.....	110	890	275	725
Bom Despacho.....	179	821	306	694	Contagem.....	372	628	456	544
Bomfim.....	151	849	355	645	Curvello.....	145	855	268	732
Bom Sucesso.....	184	816	375	625	Diamantina.....	264	796	360	640



Escola Estacio de Sá — Distrito Federal



Escola Profissional Rivadavia Corrêa — Distrito Federal

Coefficientes da população dos municípios segundo o grão de instrução

MUNICIPIOS	EM 1.000 HABITANTES DE:				MUNICIPIOS	EM 1.000 HABITANTES DE:			
	7 a 14 annos		15 e + annos			7 a 14 annos		15 e + annos	
	Sabem ler	Não sabem ler	Sabem ler	Não sabem ler		Sabem ler	Não sabem ler	Sabem ler	Não sabem ler

ESTADO DE MINAS GERAES

(CONTINUAÇÃO)

Divinópolis.....	153	847	308	632	Monte Alegre.....	136	854	299	701
Dôres da Boa Esperança...	213	787	353	647	Monte Carmello.....	75	925	258	742
Dôres do Indayá.....	125	875	279	721	Monte Sauto.....	109	891	283	717
Eloy Mendes.....	86	914	227	773	Montes Claros.....	108	892	205	795
Entre Rios.....	157	843	327	673	Muzambinho.....	139	861	309	691
Estrella do Sul.....	92	908	263	737	Oliveira.....	224	776	362	638
Extrema (Santa Rita da)...	82	918	174	826	Ouro Fino.....	119	881	234	766
Formiga.....	164	836	314	686	Ouro Preto.....	273	727	539	461
Fortaleza.....	72	928	160	840	Palma.....	173	827	348	652
Fructal.....	115	885	220	789	Balmira.....	212	788	382	618
Grão Mogol.....	80	920	156	844	Pará.....	213	787	389	611
Guaranésia.....	132	868	253	747	Paraçatú.....	62	938	167	833
Guarany.....	203	797	348	652	Paraguassí.....	165	825	274	726
Guarará.....	266	734	393	697	Paraisópolis.....	82	918	159	841
Guaxupé.....	230	770	342	658	Paraopeba.....	285	715	354	646
Inconfidência.....	50	950	153	847	Passo Quatro.....	273	727	373	627
Itabira.....	230	770	381	619	Passa Tempo.....	183	817	370	630
Itajubá.....	149	851	261	739	Passos.....	196	804	423	577
Itapeerica.....	76	924	218	782	Patos.....	98	902	235	765
Itaúna.....	146	854	317	683	Patrocínio.....	149	851	307	693
Ituyutaba.....	122	878	322	678	Peçanha.....	75	925	182	818
Jacuihy.....	101	899	264	736	Pedra Branca.....	220	780	268	732
Jacutinga.....	226	774	364	636	Pequy.....	206	794	393	607
Jaguary.....	60	940	143	857	Perdões.....	253	747	438	562
Januária.....	64	936	211	789	Piranga.....	183	817	365	635
João Pinheiro.....	46	954	145	855	Pirapora.....	207	793	324	676
Juiz de Fora.....	247	753	415	585	Pitanguy.....	161	839	336	664
Lagôa Dourada.....	145	855	414	586	Piumhy.....	140	860	307	693
Lavras.....	210	790	390	610	Poços de Caldas.....	344	656	594	406
Leopoldina.....	244	756	386	614	Pomba.....	164	836	350	650
Lima Duarte.....	190	810	349	651	Ponte Nova.....	231	769	427	573
Manhuassú.....	167	833	386	614	Pouso Alegre.....	193	807	249	751
Mar de Hespanha.....	242	758	374	626	Pouso Alto.....	249	751	315	685
Maria da Fé.....	148	852	326	674	Prados.....	377	623	552	448
Mariana.....	311	689	504	496	Prata.....	152	848	264	736
Mercês.....	100	900	287	713	Queluz.....	242	758	440	560
Minas Novas.....	57	943	155	845	Rio Branco.....	338	662	452	548

Coeficientes da população dos municípios segundo o grão de instrução

MUNICIPIOS	EM 1.000 HABITANTES DE:				MUNICIPIOS	EM 1.000 HABITANTES DE:			
	7 a 14 annos		15 e + annos			7 a 14 annos		15 e + annos	
	Sabem ler	Não sabem ler	Sabem ler	Não sabem ler		Sabem ler	Não sabem ler	Sabem ler	Não sabem ler

ESTADO DE MINAS GERAES

(CONCLUSÃO)

Rio Casca.....	264	736	437	563	São Miguel de Guanhães...	86	914	237	763
Rio José Pedro.....	88	912	260	740	São Paulo do Muriahé.....	160	840	348	652
Rio Novo.....	214	786	406	594	São Sebastião do Paraíso...	198	802	309	601
Rio Pardo.....	35	965	131	869	Serro.....	128	872	233	767
Rio Piracicaba.....	279	721	502	498	Sete Lagoas.....	258	742	377	623
Rio Preto.....	133	867	303	697	Silvestre Ferraz.....	251	749	302	698
Sabará.....	476	524	573	427	Silvianópolis.....	53	947	156	844
Sacramento.....	187	813	358	642	Theophilo Ottoni.....	50	950	151	849
Salinas.....	36	964	119	881	Tiradentes.....	326	674	441	559
Sant'Anna dos Ferros.....	96	904	263	737	Tres Corações do Rio Verde...	260	740	392	608
Santa Barbara.....	322	678	498	502	Tres Pontas.....	158	842	285	715
Santa Luzia do Rio das Velhas	269	731	394	606	Turvo.....	146	854	292	708
Santa Quitéria.....	257	743	422	578	Ubá.....	181	819	362	638
Santa Rita do Sapucahy...	131	869	207	793	Uberaba.....	290	710	459	541
Santo Antonio do Machado	271	729	339	661	Uberabinha.....	246	754	440	560
Santo Antonio do Monte...	108	892	269	731	Varginha.....	166	834	282	718
São Domingos do Prata...	167	833	419	581	Viçosa.....	190	810	384	616
São Francisco.....	79	921	219	781	Villa Braz.....	131	869	243	757
São Gonçalo do Sapucahy...	191	809	325	675	Villa Brazilia.....	75	925	168	832
São Gothardo.....	89	911	268	732	Villa de Cambuquira.....	237	763	341	659
São João Baptista.....	89	911	169	831	Villa Jequitinhonha.....	56	944	162	838
São João d'El Rey.....	363	637	520	480	Villa Nepomuceno.....	106	894	259	741
São João Evangelista.....	186	814	345	655	Villa Nova de Lima.....	357	643	569	431
São João Nepomuceno.....	226	774	373	627	Villa Nova de Rezende.....	132	868	254	746
São José dos Botelhos.....	147	853	276	724	Villa Rezende Costa.....	254	746	490	510
São Manoel.....	136	864	333	667	Villa Rio Espera.....	217	783	375	625
São Manoel do Mutum.....	107	893	262	738	Virginia.....	85	915	224	776

ESTADO DO PARÁ

Abacé.....	139	861	337	663	Baíaõ.....	153	847	432	568
Acará.....	52	948	220	780	Belém.....	445	555	617	383
Afuá.....	164	836	406	594	Bragança.....	84	916	215	785
Alemquer.....	139	861	354	646	Breves.....	52	948	308	692
Almeirim.....	103	897	251	749	Cachoeira.....	202	798	453	547
Altamira.....	305	695	382	618	Cameté.....	147	853	441	559
Anajás.....	61	939	287	713	Chaves.....	135	865	417	583
Aveiro.....	171	829	358	642	Conceição do Araguaia.....	110	890	259	741
Bagre.....	64	936	360	640	Currálinho.....	117	883	394	606



Escola José Bonifácio — Distrito Federal

Coefficientes da população dos municípios segundo o gráo de instrução

MUNICIPIOS	EM 1.000 HABITANTES DE:				MUNICIPIOS	EM 1.000 HABITANTES DE:			
	7 a 14 annos		15 e + annos			7 a 14 annos		15 e + annos	
	Sabem ler	Náo sabem ler	Sabem ler	Náo sabem ler		Sabem ler	Náo sabem ler	Sabem ler	Náo sabem ler

ESTADO DO PARÁ

(CONCLUSÃO)

Curuçá.....	150	850	399	601	Obidos.....	156	844	347	653
Faro.....	205	795	382	618	Oeiras.....	77	923	459	541
Gurupá.....	64	936	271	729	Ourem.....	133	867	377	623
Igarapé-assú.....	163	837	276	724	Ponta de Pedras.....	234	766	401	599
Igarapé-miry.....	163	837	387	613	Portel.....	44	956	245	755
Irituia.....	119	881	309	691	Porto de Moz.....	99	901	276	724
Itaituba.....	194	806	330	670	Prainha.....	139	861	400	600
Jurity.....	109	891	359	641	Quatipurú.....	88	912	303	697
Macapá.....	91	909	253	747	Salinas.....	146	854	297	703
Marabá.....	290	710	282	718	Santarém.....	161	839	333	667
Maracanã.....	159	841	406	594	São Caetano de Odivellas.....	213	787	464	536
Marapanim.....	128	872	372	628	S. Domingos da Bôa Vista.....	144	856	314	686
Mazagão.....	105	895	352	648	São João dô Araguaia.....	112	888	210	760
Melgaço.....	115	885	355	645	São Miguel do Guamã.....	132	868	357	643
Mocajuba.....	189	811	503	497	São Sebastião da Bôa Vista.....	182	818	477	523
Mojú.....	95	905	342	658	Soure.....	340	660	536	464
Monte Alegre.....	148	852	347	653	Souzel.....	107	893	383	617
Montenegro.....	158	842	316	684	Vigia.....	172	828	423	577
Muaná.....	161	839	429	571	Vizeu.....	137	863	265	735

ESTADO DA PARAHYBA DO NORTE

Alagôa do Monteiro.....	109	891	256	744	Parahyba.....	296	704	421	579
Alagôa Grande.....	87	913	156	844	Patos.....	90	910	236	764
Alagôa Nova.....	79	921	130	870	Pedras de Fogo.....	55	945	89	911
Araruna.....	50	950	107	893	Piancó.....	59	941	241	759
Areia.....	69	931	151	849	Picubhy.....	85	915	243	757
Bananeiras.....	47	953	115	885	Pilar.....	72	928	123	877
Brejo do Cruz.....	79	921	298	702	Pombal.....	97	903	264	736
Cabaceiras.....	110	890	257	743	Princeza.....	46	954	140	860
Cabedello.....	361	639	359	641	Santa Luzia do Sabugy.....	122	878	304	696
Caiçara.....	54	946	92	908	Santa Rita.....	126	874	174	826
Cajazeiras.....	116	884	281	719	São João do Cariry.....	108	892	284	716
Campina Grande.....	87	913	190	810	São João do Rio do Peixe.....	88	912	234	766
Catolé do Rocha.....	83	917	257	743	São José de Piranhas.....	82	918	214	786
Conceição.....	62	938	197	803	Serraria.....	51	949	115	885
Espirito Santo.....	42	958	91	909	Soledade.....	92	908	229	771
Guarabira.....	72	928	138	862	Souza.....	127	873	229	771
Ingá.....	112	888	189	811	Taperoá.....	116	884	281	719
Itabayanna.....	105	895	205	795	Teixeira.....	69	931	174	826
Mamanguape.....	81	919	212	798	Umbuzeiro.....	62	938	116	884
Misericordia.....	71	929	255	745					

Coeficientes da população dos municípios segundo o grão de instrução

MUNICIPIOS	EM 1.000 HABITANTES DE:				MUNICIPIOS	EM 1.000 HABITANTES DE:			
	7 a 14 annos		15 e + annos			7 a 14 annos		15 e + annos	
	Sabem ler	Não sabem ler	Sabem ler	Não sabem ler		Sabem ler	Não sabem ler	Sabem ler	Não sabem ler

ESTADO DO PARANÁ

Antonina.....	256	744	352	648	Palmeira.....	209	791	369	631
Araucaria.....	376	624	440	560	Palmyra.....	396	604	426	574
Assunguy de Cima.....	43	957	715	825	Paranaguá.....	322	678	469	531
Bocayuva.....	102	898	185	815	Pirahy.....	289	711	386	614
Campina Grande.....	273	727	380	620	Ponta Grossa.....	465	535	632	368
Campo Largo.....	193	807	356	644	Porto de Cima.....	232	768	350	650
Carlopolis.....	102	898	205	795	Prudentopolis.....	313	687	349	651
Castro.....	243	757	405	595	Ribeirão Claro.....	79	921	219	781
Clevalandia.....	186	814	370	630	Rio Branco.....	111	889	257	743
Colombo.....	411	589	479	521	Rio Negro.....	263	737	412	588
Conchas.....	96	904	294	706	Santo Antonio da Platina.....	90	910	270	730
Curityba.....	648	352	735	265	Santo Antonio do Imbituva.....	293	707	434	566
Deodoro.....	440	560	530	470	São João do Triumpho.....	159	841	321	679
Entre Rios.....	156	844	414	586	São José da Boa Vista.....	98	902	228	772
Foz do Iguassú.....	257	743	330	670	São José dos Pinhães.....	231	769	384	616
Guarakessaba.....	62	938	156	844	São Matheus.....	302	698	418	582
Guarapuava.....	172	828	329	671	São Pedro do Mallet.....	393	607	503	497
Guaratuba.....	81	919	224	776	Serro Azul.....	55	945	201	799
Iraty.....	192	808	366	634	Tamandaré.....	244	756	404	596
Jacaresinho.....	114	886	296	704	Teixeira Soares.....	302	698	512	488
Jaguariahyva.....	150	850	307	693	Thomazina.....	122	878	292	708
Lapa.....	208	792	315	685	Tibagy.....	92	908	244	756
Marumby.....	101	899	342	658	União da Victoria.....	306	694	483	517
Morretes.....	252	748	375	625	Ypiranga.....	225	775	369	631
Palmas.....	230	770	381	619					

ESTADO DE PERNAMBUCO

Afogados de Ingazeira.....	116	884	272	728	Bonito.....	102	898	164	836
Agua Preta.....	96	904	146	854	Brejo da Madre de Deus.....	61	939	181	819
Aguas Bellas.....	59	941	165	835	Buique.....	75	925	168	832
Alagôa de Baixo.....	111	889	253	747	Cabo.....	168	832	220	780
Altinho.....	53	947	159	841	Cabrobó.....	80	920	183	817
Amaragy.....	122	878	162	838	Canhotinho.....	59	941	156	844
Barreiras.....	220	780	256	744	Caruarú.....	122	878	233	767
Belmonte.....	80	920	256	744	Correntes.....	57	943	144	856
Bezerros.....	160	810	297	703	Escada.....	144	856	210	790
Bôa Vista.....	83	917	255	745	Flôres.....	66	934	170	830
Bom Conselho.....	114	886	248	752	Floresta.....	112	888	270	730
Bom Jardim.....	39	961	96	904	Gamelleira.....	197	803	231	769



Escola Benjamin Constant — Districto Federal

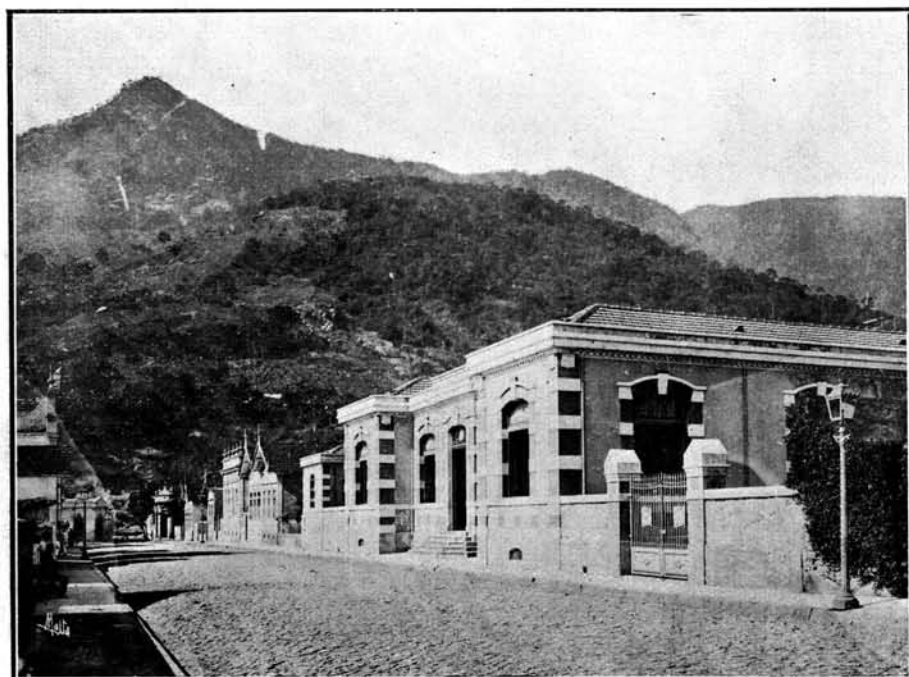

Escola Prudente de Moraes — Districto Federal

Coefficientes da população dos municípios segundo o gráo de instrução

MUNICIPIOS	EM 1.000 HABITANTES DE:				MUNICIPIOS	EM 1.000 HABITANTES DE:			
	7 a 14 annos		15 e + annos			7 a 14 annos		15 e + annos	
	Sabem ler	Não sabem ler	Sabem ler	Não sabem ler		Sabem ler	Não sabem ler	Sabem ler	Não sabem ler

ESTADO DE PERNAMBUCO

(CONCLUSÃO)

Geranhus.....	75	925	188	812	Pedra.....	92	908	261	730
Gloria do Goytá.....	54	946	101	899	Pesqueira.....	115	885	258	742
Goyanna.....	153	847	213	787	Petrolina.....	103	897	265	735
Granito.....	74	926	208	792	Quipapá.....	100	900	183	817
Gravatá.....	80	920	172	828	Recife.....	509	491	623	377
Iguarassú.....	120	880	185	815	Rio Formoso.....	126	874	173	827
Ipojuca.....	91	909	131	869	Salgueiro.....	62	938	191	809
Itambé.....	89	911	143	857	São Bento.....	90	910	243	757
Jaboatão.....	191	809	266	734	São José do Egypto.....	87	913	269	731
Leopoldina.....	53	947	153	847	São Lourenço da Matta.....	165	835	193	897
Limoeiro.....	101	899	185	815	Serinhãem.....	62	938	109	891
Nazareth.....	92	908	152	848	Tacaratú.....	95	905	223	777
Novo Exú.....	71	929	157	843	Taquaretinga.....	96	904	221	779
Olinda.....	346	654	434	566	Timbaúba.....	115	885	166	834
Ouricury.....	38	962	155	845	Triunpho.....	51	949	173	827
Palmares.....	216	784	234	766	Victoria.....	100	900	200	800
Panellas.....	41	959	104	896	Villa Bella.....	73	927	214	786
Páo d'Alho.....	124	876	209	791					

ESTADO DO PIAUHY

Alto Longá.....	45	955	152	848	Parnahyba.....	216	784	337	663
Amarante.....	76	924	186	814	Patrocínio.....	61	939	274	726
Amarração.....	159	841	247	753	Paulista.....	100	900	341	659
Apparecida.....	68	932	201	799	Pedro II.....	63	937	239	761
Barras do Maratahoan.....	56	944	134	866	Peripery.....	58	942	117	883
Batalha.....	56	944	144	856	Picos.....	46	954	217	783
Bom Jesus do Gurgeia.....	38	962	157	843	Piracuruca.....	60	940	170	830
Burity dos Lopes.....	52	948	145	855	Porto Alegre.....	44	956	107	893
Campo Maior.....	75	925	181	819	Regeneração.....	40	960	133	867
Canto do Burity.....	57	943	229	771	Santa Philomena.....	48	952	176	824
Caracol.....	38	962	195	805	Santo Antonio de Gilbués.....	37	963	165	845
Castello.....	44	956	113	887	São João do Piahy.....	45	955	196	804
Corrente.....	117	883	230	770	São Pedro.....	36	964	107	893
Floriano.....	104	896	229	771	São Raymundo Nonato.....	61	939	215	785
Jaicós.....	60	940	223	777	Simplicio Mendes.....	87	913	242	758
Jeromenha.....	55	945	153	847	Therezina.....	129	871	231	769
Livramento.....	60	940	142	858	União.....	63	937	145	855
Miguel Alves.....	32	968	93	907	Urussuby.....	58	942	178	822
Oeiras.....	64	936	163	837	Valença.....	45	955	135	865
Parnaguá.....	46	954	213	787					

Coeficientes da população dos municípios segundo o gráo de instrução

MUNICIPIOS	EM 1.000 HABITANTES DE:				MUNICIPIOS	EM 1.000 HABITANTES DE:			
	7 a 14 annos		15 e + annos			7 a 14 annos		15 e + annos	
	Sabem ler	Não sabem ler	Sabem ler	Não sabem ler		Sabem ler	Não sabem ler	Sabem ler	Não sabem ler

ESTADO DO RIO DE JANEIRO

Angra dos Reis.....	124	876	269	731	Parahyba do Sul.....	166	834	316	684
Araruama.....	97	903	206	794	Paraty.....	95	905	195	805
Barra de São João.....	112	888	256	744	Petropolis.....	408	692	540	460
Barra do Pirahy.....	285	715	443	557	Pirahy.....	168	832	327	673
Barra Mansa.....	188	812	304	696	Rezende.....	206	794	345	655
Bom Jardim.....	134	866	322	678	Rio Bonito.....	153	847	316	684
Cabo Frio.....	172	828	321	679	Rio Claro.....	102	898	244	756
Cambucy.....	115	685	307	693	Sant'Anna de Japuhya.....	129	890	286	714
Campos.....	221	779	370	630	Santa Maria Magdalena.....	148	852	306	694
Cantagallo.....	146	854	293	707	Santa Thereza.....	127	873	300	700
Capivary.....	85	915	217	783	Santo Antonio de Padua.....	156	844	321	679
Carmo.....	162	838	336	664	São Fidelis.....	158	842	319	681
Duas Barras.....	127	873	254	746	São Francisco de Paula.....	122	878	288	712
Iguassú.....	281	719	419	581	São Gonçalo.....	291	709	488	512
Itaboraity.....	133	867	299	701	São João da Barra.....	178	822	296	704
Itaguahy.....	156	844	295	705	São João Marcos.....	95	905	266	734
Itaócara.....	150	850	323	677	São Pedro d'Aldeia.....	89	911	223	777
Itaperuna.....	136	864	320	680	São Sebastião do Alto.....	97	903	262	738
Macahé.....	131	869	276	724	Sapucaia.....	119	881	257	743
Magé.....	240	760	374	626	Saquarema.....	103	897	237	763
Mangaratiba.....	134	866	258	742	Sumidouro.....	157	843	304	696
Maricá.....	117	883	267	733	Therzopolis.....	166	834	326	674
Nietheroy.....	557	443	684	316	Valença.....	169	831	328	672
Nova Friburgo.....	233	767	413	587	Vassouras.....	162	838	338	662

ESTADO DO RIO GRANDE DO NORTE

Acary.....	122	878	361	639	Flóres.....	105	895	287	713
Angicos.....	136	864	306	694	Goyaninha.....	93	907	163	837
Apody.....	113	887	271	729	Jardim do Seridó.....	117	883	313	687
Areia Branca.....	209	791	387	613	Lages.....	127	873	303	697
Areá.....	90	910	168	832	Luiz Gomes.....	96	904	263	737
Assú.....	79	921	212	788	Macahyba.....	85	915	174	826
Augusto Severo.....	145	855	387	613	Macau.....	174	826	320	680
Caicó.....	144	856	353	647	Martins.....	133	867	305	695
Canguaretama.....	185	815	202	798	Mossoró.....	262	738	383	617
Caraubas.....	134	866	345	655	Natal.....	391	609	525	475
Ceará-Mirim.....	103	897	189	811	Nova Cruz.....	91	909	151	849
Curraes Novos.....	98	902	270	730	Pau dos Ferros.....	100	900	336	664



Collegio Anchieta — em Friburgo — Estado do Rio de Janeiro



Grupo escolar «Prudente de Moraes» — Estado de São Paulo (Capital)

Coefficientes da população dos municípios segundo o gráo de instrução

MUNICIPIOS	EM 1.000 HABITANTES DE:				MUNICIPIOS	EM 1.000 HABITANTES DE:			
	7 a 14 annos		15 e + annos			7 a 14 annos		15 e + annos	
	Sabem ler	Não sabem ler	Sabem ler	Não sabem ler		Sabem ler	Não sabem ler	Sabem ler	Não sabem ler

ESTADO DO RIO GRANDE DO NORTE

(CONCLUSÃO)

Papary.....	93	907	218	782	São Gonçalo.....	68	932	136	864
Patú.....	106	894	306	694	São José do Mipibú.....	74	926	128	872
Pedro Velho.....	79	921	143	857	São Miguel.....	90	910	254	746
Port' Alegre.....	107	893	409	591	Serra Negra.....	88	912	238	762
Sant'Anna do Mattos.....	92	908	235	765	Taipú.....	83	917	168	832
Santa Cruz.....	73	927	194	896	Touros.....	95	905	210	790
Santo Antonio.....	36	964	110	890					

ESTADO DO RIO GRANDE DO SUL

Alegrete.....	321	679	516	484	Livramento(Sant'Anna do)	298	702	546	454
Alfredo Chaves.....	395	605	560	440	Montenegro (São João do)	590	410	760	240
Antonio Prado.....	399	601	553	447	Palmeira.....	152	848	331	669
Arroio Grande.....	209	791	481	519	Passo Fundo.....	273	727	492	508
Bagé.....	316	684	530	470	Pelotas.....	472	528	658	342
Bento Gonçalves.....	395	605	640	360	Pinheiro Machado.....	217	783	485	515
Bom Jesus.....	335	665	508	492	Piratiny.....	164	836	399	601
Caçapava.....	225	775	414	586	Porto Alegre.....	554	446	727	273
Cachoeira.....	339	661	527	473	Quarahy.....	291	709	467	533
Cangussú.....	164	836	362	638	Rio Grande.....	442	558	677	323
Caxias.....	454	546	646	354	Rio Pardo.....	330	670	514	486
Conceição do Arroio.....	203	797	378	622	Rosario.....	261	739	475	525
Cruz Alta.....	354	646	599	401	Santa Cruz.....	547	453	740	260
Dom Pedrito.....	276	724	551	449	Santa Maria.....	382	618	586	414
Dóres de Camaquam.....	169	831	415	585	Santa Victoria do Palmar	314	686	579	421
Encantado.....	243	757	451	549	Santiago do Boqueirão...	186	814	435	565
Encruzilhada.....	220	780	393	607	Santo Amaro.....	299	701	544	456
Brechim.....	238	762	469	531	Santo Angelo.....	241	759	433	567
Estrella.....	597	403	837	163	Santo Antonio da Patrulha	224	776	397	603
Garibaldi.....	469	531	660	340	São Borja.....	185	815	441	559
Gravataty.....	272	728	410	590	São Francisco de Assis....	161	839	393	607
Guaporé.....	298	702	508	492	São Francisco de Paula....	248	752	465	535
Herval.....	256	744	539	461	São Gabriel.....	271	729	494	506
Ijuhy.....	416	584	594	406	São Jeronymo.....	192	808	405	595
Itaquy.....	379	621	574	426	São João de Camaquam...	205	795	426	574
Jaguarão.....	395	605	589	411	São José do Norte.....	152	848	391	609
Julio de Castilhos.....	300	700	459	541	São Leopoldo.....	647	353	810	190
Lageado.....	532	468	704	296	São Lourenço.....	465	535	682	318
Lagôa Vermelha.....	220	780	421	579	São Luiz Gonzaga.....	328	672	497	503
Lavras.....	202	798	394	606					

Coeficientes da população dos municípios segundo o grão de instrução

MUNICIPIOS	EM 1.000 HABITANTES DE:				MUNICIPIOS	EM 1.000 HABITANTES DE:			
	7 a 14 annos		15 e + annos			7 a 14 annos		15 e + annos	
	Sabem ler	Não sabem ler	Sabem ler	Não sabem ler		Sabem ler	Não sabem ler	Sabem ler	Não sabem ler

ESTADO DO RIO GRANDE DO SUL

(CONCLUSÃO)

São Sebastião do Cahy.....	525	475	748	252	Torres.....	179	821	274	726
São Sepé.....	225	775	446	554	Triunpho.....	253	747	474	526
São Vicente.....	285	715	452	548	Uruguayana.....	355	645	580	420
Soledade.....	148	852	339	661	Vaccaria.....	260	740	463	537
Taquara.....	407	593	643	357	Venancio Ayres.....	499	501	676	324
Taquary.....	304	696	450	550	Viamão.....	179	821	378	622

ESTADO DE SANTA CATHARINA

Araranguá.....	101	899	233	767	Joinville.....	584	416	726	274
Biguaçu.....	198	802	231	769	Lages.....	195	805	346	654
Blumenau.....	510	490	734	266	Laguna.....	202	798	278	722
Brusque.....	414	586	464	536	Mafra.....	243	757	396	604
Camboriú.....	178	822	205	795	Nova Trento.....	377	623	440	560
Campo Alegre.....	241	759	431	569	Orleans.....	212	788	347	653
Campos Novos.....	179	821	368	632	Palhoça.....	305	695	373	627
Canoinhas (Santa Cruz de)	253	747	380	620	Paraty.....	172	828	240	760
Chapeó.....	111	889	268	732	Porto Bello.....	236	764	247	753
Cruzeiro.....	149	851	356	644	Porto União.....	337	663	502	498
Curitybanos.....	110	890	290	710	São Bento.....	493	507	685	315
Florianopolis.....	441	559	501	499	São Francisco.....	367	633	416	584
Garopaba.....	125	875	139	861	São Joaquim da Costa da Serra	164	836	344	656
Imarúhy.....	230	770	347	653	São José.....	280	720	365	635
Itajahy.....	329	671	371	629	Tijucas.....	272	728	298	702
Itayópolis.....	240	760	352	648	Tubarão.....	160	840	303	697
Jaguaruna.....	197	803	298	702	Urussanga.....	310	690	503	497

ESTADO DE SÃO PAULO

Agudos.....	152	848	354	646	Ariranha.....	207	793	470	530
Albuquerque Lins.....	216	784	448	552	Assis.....	242	758	453	547
Altinópolis.....	163	837	322	678	Atibaia.....	175	825	299	701
Amparo.....	254	746	384	616	Avahy.....	215	785	375	625
Angatuba.....	125	875	202	798	Avaré.....	210	790	343	657
Anhemby.....	149	851	242	758	Bananal.....	186	814	307	693
Annapolis.....	97	903	140	860	Bariry.....	273	727	409	591
Apiahy.....	240	760	417	583	Barra Bonita.....	223	772	347	653
Araçariquama.....	101	899	176	824	Barretos.....	248	752	454	546
Araraquara.....	265	735	438	562	Batataes.....	271	729	413	587
Araras.....	226	774	349	651	Baurú.....	342	658	501	499
Areias.....	171	829	245	755	Bebedouro.....	258	742	425	575



Grupo Escolar Sandoval de Azevedo — Bello Horizonte
Estado de Minas Geraes

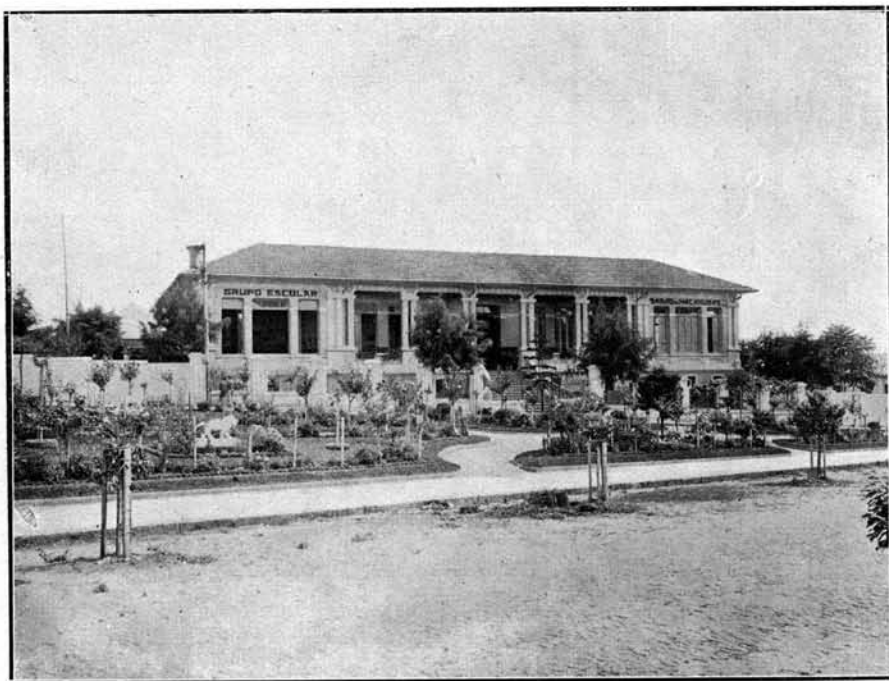

Grupo Escolar Barão de Macalubas — Bello Horizonte
Estado de Minas Geraes

Coefficientes da população dos municípios segundo o gráo de instrução

MUNICIPIOS	EM 1.000 HABITANTES DE:				MUNICIPIOS	EM 1.000 HABITANTES DE:			
	7 a 14 annos		15 e + annos			7 a 14 annos		15 e + annos	
	Sabem ler	Não sabem ler	Sabem ler	Não sabem ler		Sabem ler	Não sabem ler	Sabem ler	Não sabem ler

ESTADO DE SÃO PAULO

(CONTINUAÇÃO)

Bica de Pedra.....	214	786	331	669	Guararema.....	103	897	194	806
Bôa Esperança.....	172	828	347	653	Guaratinguetá.....	293	707	352	648
Bom Sucesso.....	80	920	218	782	Guarehy.....	162	838	329	671
Botucatu.....	330	670	433	567	Guariba.....	163	837	325	675
Bragança.....	182	818	251	749	Guarulhos.....	263	737	350	650
Brodowski.....	265	735	377	623	Ibitinga.....	199	801	344	656
Brotas.....	235	765	409	591	Igarapava.....	150	850	348	652
Buquira.....	58	942	143	857	Igaratá.....	44	956	129	871
Cabreúva.....	195	805	317	683	Iguape.....	167	833	293	707
Capapava.....	206	794	276	724	Indaiatuba.....	259	741	410	590
Cachoeira.....	429	571	394	606	Ipaussú.....	245	755	409	591
Caconde.....	144	856	275	725	Itaberá.....	224	776	289	711
Cajuru.....	184	816	341	659	Itajoby.....	88	912	297	703
Campinas.....	425	575	549	451	Itanhaem.....	245	755	357	643
Campo Largo de Sorocaba	102	898	211	789	Itapeccerica.....	55	945	154	846
Campos Novos do Paranapanema	134	866	363	637	Itapetininga.....	249	751	373	627
Cananéa.....	98	902	208	792	Itapira.....	216	784	325	675
Capão Bonito do Paranapanema	81	919	193	807	Itapolis.....	130	870	293	707
Capivary.....	238	762	398	602	Itaporanga.....	109	891	212	788
Caraguatatuba.....	175	825	262	738	Itararé.....	281	719	426	574
Casa Branca.....	264	736	404	596	Itatiba.....	253	747	355	645
Catanduva.....	261	739	451	549	Itatinga.....	181	819	345	655
Cerqueira Cezar.....	126	874	295	705	Ituverava.....	116	884	308	692
Conceição de Monte Alegre	100	900	236	764	Jaboticabal.....	213	787	367	633
Conchas.....	171	829	305	695	Jacarehy.....	250	750	356	644
Cotia.....	191	809	287	713	Jahú.....	287	713	459	561
Cravinhos.....	182	818	298	702	Jambeiro.....	156	844	216	784
Cruzeiro.....	338	662	434	566	Jardinópolis.....	269	731	358	642
Cunha.....	114	886	228	772	Jatáhy.....	254	746	281	719
Descalvado.....	198	802	346	654	Joannópolis.....	140	860	212	788
Dois Corregos.....	243	757	353	647	Jundiáhy.....	405	595	495	505
Dourado.....	276	724	492	508	Juquery.....	136	864	168	832
Espirito Santo do Pinhal.....	203	797	334	666	Lagoinha.....	79	921	112	888
Espirito Santo do Turvo.....	72	928	190	810	Laranjal.....	292	708	319	681
Fartura.....	184	816	269	731	Leme.....	303	697	408	592
Faxina.....	186	814	281	719	Lençóes.....	187	813	364	636
Franca.....	282	718	411	589	Limeira.....	306	694	397	603

Coefficientes da população dos municípios segundo o gráo de instrução

MUNICIPIOS	EM 1.000 HABITANTES DE:				MUNICIPIOS	EM 1.000 HABITANTES DE:			
	7 a 14 annos		15 e + annos			7 a 14 annos		15 e + annos	
	Sabem ler	Não sabem ler	Sabem ler	Não sabem ler		Sabem ler	Não sabem ler	Sabem ler	Não sabem ler

ESTADO DE SÃO PAULO

(CONTINUAÇÃO)

Lorena.....	328	672	477	523	Pitangueiras.....	201	799	387	613
Mattão.....	209	701	411	589	Platina.....	79	921	202	798
Mineiros.....	257	743	411	589	Porto Feliz.....	210	790	354	646
Mocóca.....	210	790	350	650	Porto Ferreira.....	297	703	361	639
Mogy das Cruzes.....	250	750	326	674	Queluz.....	287	713	345	655
Mogy Guassú.....	202	798	338	662	Radampção.....	111	889	162	838
Mogy Mirim.....	287	713	397	603	Ribeira.....	64	936	153	847
Monte Alto.....	150	850	321	679	Ribeirão Bonito.....	233	767	334	666
Monte Azul.....	252	748	403	597	Ribeirão Branco.....	310	690	237	763
Monte Mór.....	309	691	408	592	Ribeirão Preto.....	316	684	450	550
Natividade.....	47	953	153	847	Rio Bonito.....	142	858	276	724
Nazareth.....	71	929	132	863	Rio Claro.....	329	671	436	564
Novo Horizonte.....	101	899	275	725	Rio das Pedras.....	284	716	328	672
Oleo.....	190	810	346	654	Rio Preto.....	107	893	290	710
Olympia.....	197	803	384	616	Sallesopolis.....	105	895	162	838
Orlandia.....	156	844	344	656	Salto.....	462	538	571	429
Ourinhos.....	262	738	380	620	Salto Grande do Paranapanema.....	156	844	290	710
Palmeiras.....	223	777	375	625	Santa Adelia.....	177	823	331	669
Palmital.....	97	903	242	758	Santa Barbara.....	268	732	390	610
Parahybuna.....	112	888	243	757	Santa Barbara do Rio Pardo.....	149	851	262	738
Parnaíba.....	341	659	451	549	Santa Branca.....	151	849	187	813
Patrocínio do Sapucahy.....	176	824	305	695	Santa Cruz da Conceição.....	203	797	306	694
Pederneras.....	188	812	319	681	Santa Cruz do Rio Pardo.....	206	794	328	672
Pedreiras.....	400	600	439	561	Santa Izabel.....	92	908	175	825
Pennapolis.....	176	824	406	594	Santa Rita do Passa Quatro.....	211	789	330	670
Pereiras.....	231	769	294	706	Santa Rosa.....	185	815	307	693
Piedade.....	102	898	175	825	Santo Amaro.....	294	706	446	554
Pilar.....	109	891	225	775	Santo Antonio da Alegria.....	146	854	264	736
Pindamonhangaba.....	252	748	353	647	Santo Antonio da Boa Vista.....	147	853	206	794
Pinheiros.....	236	764	351	649	Santos.....	597	403	664	336
Piquete.....	356	644	399	601	São Bento do Sapucahy.....	150	850	239	761
Piracaia.....	167	833	218	782	São Bernardo.....	422	578	517	483
Piracicaba.....	355	645	461	539	São Carlos.....	307	693	432	568
Pirajú.....	166	834	325	675	São João da Boa Vista.....	216	784	364	636
Pirajuby.....	128	872	318	682	São João da Bocaina.....	221	779	385	615
Pirassununga.....	252	748	343	657	São Joaquim.....	235	765	456	544
Piratininga.....	157	843	432	685	São José do Barreiro.....	186	814	281	719

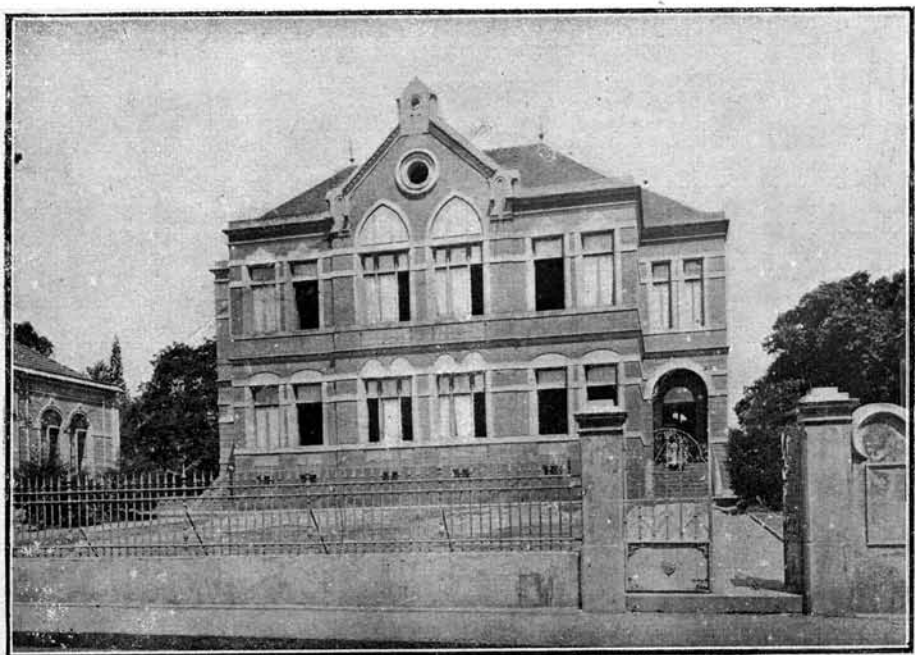

1º Grupo escolar de Campinas — Estado de São Paulo

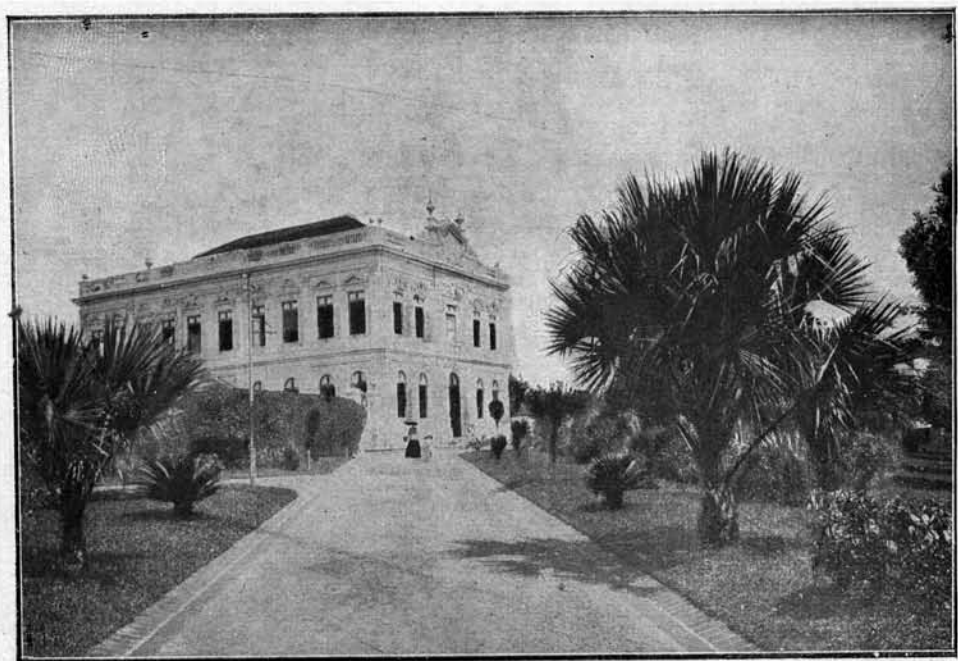

Grupo escolar «Moraes Barros» — em Piracicaba — Estado de São Paulo

Coefficientes da população dos municípios segundo o gráo de instrução

MUNICIPIOS	EM 1.000 HABITANTES DE:				MUNICIPIOS	EM 1.000 HABITANTES DE:			
	7 a 14 annos		15 e + annos			7 a 14 annos		15 e + annos	
	Sabem ler	Não sabem ler	Sabem ler	Não sabem ler		Sabem ler	Não sabem ler	Sabem ler	Não sabem ler

ESTADO DE SÃO PAULO

(CONCLUSÃO)

São José do Rio Pardo.....	209	791	341	659	Socorro.....	125	875	230	770
São José dos Campos.....	172	828	253	747	Sorocaba.....	417	583	508	492
São Luiz do Parahytinga.....	74	926	193	807	Tabapuan.....	136	864	328	672
São Manoel do Paraiso.....	197	803	361	639	Tambahú.....	224	776	374	626
São Miguel Archanjo.....	174	826	271	729	Taquaritinga.....	187	813	382	618
São Paulo.....	652	348	713	287	Tatuhy.....	226	774	353	647
São Pedro.....	206	794	327	673	Taubaté.....	351	649	418	582
São Pedro do Turvo.....	59	941	136	864	Tieté.....	231	769	355	645
São Roque.....	385	615	493	507	Tremembé.....	157	843	263	737
São Sebastião.....	250	750	328	672	Ubatuba.....	121	879	194	806
São Simão.....	182	818	373	627	Una.....	54	946	128	872
São Vicente.....	603	397	638	362	Villa Bella.....	192	808	285	715
Sarapuhy.....	145	855	236	764	Viradouro.....	158	842	348	652
Serra Negra.....	208	792	322	678	Xiririca.....	112	888	201	799
Sertãozinho.....	252	743	368	632	Yporanga.....	91	909	186	814
Silveiras.....	152	848	198	832	Ytá.....	305	695	481	519

ESTADO DE SERGIPE

Annapolis.....	113	887	215	785	Laranjeiras.....	251	749	275	725
Aquidaban.....	118	882	219	781	Maroim.....	243	757	304	696
Aracajú.....	429	571	544	456	Nossa Senhora das Dóres.....	111	889	126	874
Araúá.....	88	912	134	866	Pacatuba.....	107	893	166	834
Buquim.....	120	880	187	813	Porto da Folha.....	103	897	258	742
Campo do Brito.....	74	926	117	883	Propriá.....	257	743	338	662
Campos.....	74	926	229	771	Riachão.....	62	938	141	859
Capella.....	186	814	238	762	Riachuelo.....	264	736	250	750
Divina Pastora.....	142	858	196	804	Rosario.....	159	841	260	740
Espirito Santo.....	89	911	156	844	Santa Luzia.....	96	904	164	836
Estancia.....	254	746	269	731	Santo Amaro.....	86	914	159	841
Gararú.....	91	909	187	813	São Christovão.....	102	898	183	817
Itabaiana.....	79	921	154	846	São Paulo.....	80	920	135	865
Itabaianinha.....	51	949	130	870	Siriry.....	132	868	191	809
Itaporanga.....	74	926	128	872	Socorro.....	216	784	293	707
Japaratuba.....	112	888	219	781	Villa Christina.....	78	922	124	876
Lagarto.....	58	942	126	874	Villa Nova.....	133	867	220	780

TERRITORIO DO ACRE

Cruzeiro do Sul.....	256	744	386	614	Villa Seabra.....	232	768	378	622
Rio Branco.....	280	720	446	554	Xapury.....	169	831	353	647
Senna Madureira.....	212	788	417	583					

**GRÃO DE INSTRUÇÃO NO BRAZIL EM CONFRONTO
COM OUTROS PAIZES**

No tocante á instrucção publica elementar, é forçoso reconhecer que o Brazil não attingiu ainda, no seu progresso, o lugar de destaque que deve occupar entre as grandes nações da America, desenvolvimento que certamente conseguirá realizar, em futuro proximo, graças á situação geographica que o favorece e ás condições de vitalidade e pujança de que é dotado o vasto territorio nacional. A demora desse glorioso surto se justifica, entretanto, não só por ser o Brazil um paiz relativamente novo, como tambem por circumstancias de ordem local, que difficultam a sua expansão demographica na extensa e enorme área que abrange no continente americano, área ainda mui escassamente povoada e pouco explorada em todas as suas fontes productoras de riqueza.

Não é de extranhar, por conseguinte, fique o Brazil, relativamente ao grão de instrucção dos seus habitantes, em situação inferior á de outros paizes no confronto internacional. De facto, demonstra a comparação dos algarismos estatisticos que, dos 14 paizes confrontados com o Brazil, apenas dois se acham em peiores condições quanto ao numero de analphabetos. Assim, no grupo de idades de 15 e mais annos, apenas Portugal exhibe, quanto ao numero de lettrados, um coefficiente inferior ao do Brazil, 347 contra 351 em 1.000 habitantes, verificando-se o mesmo facto em Guatemala, no grupo de 7 e mais annos e tambem no grupo que abrange todas os idades (Guatemala, — 132 lettrados em 1.000 habitantes de 7 e mais annos e 104 em 1.000 habitantes de todas as idades; Brazil—309 lettrados em 1.000 habitantes de 7 e mais annos e 245 em 1.000 habitantes de todas as idades).

População de diversos paizes, nos principaes grupos de idades, segundo o grão de instrucção
(Numeros relativos)

PAIZES	Anno	Idade (annos)	Sabem ler	Não sabem ler	PAIZES	Anno	Idade (annos)	Sabem ler	Não sabem ler
Argentina.....	1914	7 e +	619	351	Finlandia.....	1920	0 a 14	518	482
		0 a 6	6	994			15 e +	990	10
		7 a 14	197	803			Todas as idades	831	169
Brazil.....	1920	7 e +	309	691	França.....	1921	0 a 4	—	1.000
		15 e +	351	649			5 a 9	655	345
		Todas as idades	245	755			10 e +	892	108
Chile.....	1920	0 a 7	72	928	Hespanha.....	1920	Todas as idades	818	182
		8 a 14	565	435			5 a 15	426	574
		15 e +	634	366			16 a 25	643	357
Colombia.....	1918	Todas as idades	504	496	Hungria.....	1920	26 e +	547	453
		10 a 14	534	466			6 a 14	790	210
		15 e +	634	366			15 a 23	945	54
Cuba.....	1919	Todas as idades	325	675	Italia.....	1911	15 e +	866	134
		0 a 6	1	999			24 e +	837	163
Estados Unidos...	1920	0 a 6	1	999	Portugal.....	1920	0 a 6	47	953
		7 e +	132	868			7 a 14	735	265
Guatemala.....	1921	Todas as idades	104	896	Tcheco-Slovaquia..	1921	15 e +	347	653
		0 a 6	1	999			25 e +	326	674
Belgica.....	1920	Todas as idades	831	169			7 e +	930	70



Gymnasio Mineiro de Bello Horizonte — Estado de Minas Geraes



Gymnasio Mineiro de Bello Horizonte — Estado de Minas Geraes

As capitaes do Brazil, embora em muito melhor situação que os Estados, quanto ao gráo de instrucção das respectivas populações, não registraram em 1920 coefferentes de analphabetismo vantajosamente comparaveis com as taxas proporcionaes apuradas nos principaes centros urbanos da Europa e da America. Infelizmente, nem mesmo a capital da Republica póde soffrer vantajoso paralelo. Conforme já assignalou a Directoria Geral de Estatistica, ao commentar os algarismos censitarios do Districto Federal, “o Rio de Janeiro, em comparação com outras cidades de igual importancia, não occupa ainda o logar que lhe compete relativamente ao gráo de instrucção dos habitantes”.

Segundo o recenseamento de 1920, as taxas de analphabetismo na capital do Brazil, quer em todo o Districto Federal, quer na parte propriamente urbana, comquanto muito reduzidas nestes ultimos annos, são ainda assás elevadas em confronto com as de outras cidades do velho e novo mundo, figurando, na estatistica da instrucção, em condições mais ou menos analogas apenas as capitaes do Chile (Santiago), do Mexico (Mexico), do Uruguay (Montevidéo), da Hespanha (Madrid), e em situação inferior sómente as capitaes da Colombia (Bogotá) e de Portugal (Lisboa).

População de diversas cidades, nos principaes grupos de idades, segundo o gráo de instrucção
(Numeros relativos)

PAIZES	Anno	Idade (annos)	Sabem ler	Não sabem ler	PAIZES	Anno	Idade (annos)	Sabem ler	Não sabem ler
Buenos Aires (Capital Federal).....	1914	7 e +	822	178	Budapest.....	1920	Todas as idades	882	118
		Todas as idades	694	306			Bruxellas (Circumscripção administrativa).....	1910	7 e +
Mexico.....	1921	10 a 14	809	191					15 e +
		15 e +	764	236			Todas as idades	784	216
Montevidéo	1908	15 e +	756	244	Bruxellas (Communa.).....	1910	7 e +	887	113
		Todas as idades	653	347			15 e +	890	110
Santiago (Departamento).....	1920	6 a 14	595	405	Lisboa (Districto)...	1920	Todas as idades	818	182
		Todas as idades	673	327			Todas as idades	440	560
Santiago (Provincia)	1920	Todas as idades	618	382	Lisboa (Cidade)....	1911	7 e +	641	359
		7 e +	972	28			15 e +	644	356
Washington.....	1920	15 e +	970	30			Todas as idades	568	432
		Todas as idades	560	440			Todas as idades	675	325
Bogotá (Municipio)...	1918	Todas as idades	560	440	Madrid (Provincia)...	1920	Todas as idades	675	325
Bogotá (Provincia)...	1918	Todas as idades	509	491	Madrid (Capital)...	1920	Todas as idades	742	258
Havana (Cidade)...	1919	10 a 14	856	144	Paris (Cidade).....	1921	0 a 4	—	—
		15 e +	861	139			5 a 9	650	350
Rio de Janeiro (Districto Federal).....	1920	7 e +	720	280			10 e +	949	51
		15 e +	742	258			Todas as idades	894	106
Rio de Janeiro (Zona urbana).....	1920	Todas as idades	613	387	Roma (Communa)...	1921	0 a 5	—	—
		7 e +	757	243			6 a 14	861	139
		15 e +	772	228			15 e +	896	104
		Todas as idades	656	344			Todas as idades	801	199

Tratando do ensino publico no Brazil, vem a proposito uma justa referencia á acção benemerita do Prof. AZEVEDO SODRÉ, ha pouco prematuramente fallecido na pujança da intellectualidade. Não é o sentimento da estima pessoal que a suggere, mas sim a oportunidade que se offerece á Dire-

ctoria Geral de Estatística para proclamar os relevantes serviços por elle prestados ao paiz, no sentido de desenvolver e aperfeiçoar a instrução publica nos varios grãos a que se subordina a cultura intellectual dos brasileiros. O seu grande interesse e devotamento á causa do ensino estão copiosamente documentados nas numerosas publicações que produziu, divulgando a sua proveitosa interferencia, quer no exercicio do magisterio, quer na administração, na tribuna parlamentar e nas assembléas pedagogicas.

De facto, o Prof. AZEVEDO SODRÉ foi no Brazil o maior propagandista do regimen universitario, hoje em parte legalmente instituido, mas ha mais de 20 annos, desde 1903, por elle preconizado nas magistraes conferencias que realizou na Escola Polytechnica, a convite da Federação Academica ; tendo já antes elaborado, por determinação do Ministro da Justiça, um projecto para a criação de universidades no Brazil.

Na Directoria de Instrução e na Prefeitura do Districto Federal, são notaveis os esforços que fez, no curto periodo da sua administração, para melhorar o ensino primario e, sobretudo, para desenvolver o ensino profissional, pertencendo-lhe a iniciativa da criação das colonias de ferias, das bolsas escolares e do aperfeiçoamento da inspecção medica nas escolas municipaes, — vantagens postas em evidencia na exposição de motivos dos regulamentos e projectos submettidos á apreciação do Prefeito RIVADAVIA e, posteriormente, nas mensagens que enviou ao Conselho Municipal como substituto, na Prefeitura, daquelle illustre estadista da Republica, — documentos oficialmente publicados em 1915 e 1916

Representante do Estado do Rio de Janeiro na Camara dos Deputados, ahi expendeu, em pareceres e discursos, com brilho e proficiencia, as suas idéas sobre a “constituição dos corpos docentes nos institutos de ensino superior” e o “provimento dos respectivos cargos” ; sobre “o ensino profissional no Brazil e as providencias da União para diffundi-lo ” e sobre “a intervenção da União no ensino primario e no ensino secundario.” (1)

Finalmente, merecem registro ainda não só a sua cooperação nas assembléas pedagogicas de 1922 e 1927, como tambem as notaveis dissertações que produziu sobre a instrução publica, na imprensa e em conferencias academicas, a proposito do combate ao analfabetismo e da orientação mais practica para conseguir o *desideratum* collimado em relação á cultura nacional.

Na Conferencia Interestadual de Ensino Primario, convocada em nome do Presidente da Republica pelo Ministro da Justiça e Negocios Interiores, no periodo de 12 de Outubro a 16 de Novembro de 1922, tomou parte saliente nas discussões, emittindo a sua douta opinião sobre os varios assumptos tratados naquelle Congresso pedagogico. Em 1º de Julho de 1926, a convite da Associação Brasileira de Educação, foi ouvida, no salão nobre da Escola Polytechnica, a sua palavra competente sobre “o problema da educação nacional”, conferencia immediatamente reproduzida no “Jornal do Commercio” Emfim, pouco depois, no Congresso do Ensino Superior, commemorativo do centenario dos cursos juridicos, realizado em Agosto de 1927, teve tambem ensejo o Prof. AZEVEDO SODRÉ de manifestar o seu auctorizado parecer sobre

(1) Legislaturas de 1918 a 1920 e 1921 a 1923.



Grupo Escolar Silviano Brandão — Belo Horizonte
Estado de Minas Geraes



Grupo Escolar Olegario Maciel — Belo Horizonte
Estado de Minas Geraes

os assumptos em debate, recebendo ao terminar verdadeira ovação dos congressistas reunidos na douta assembléa, presidida pelo Dr. CICERO PEREGRINO, director da Universidade do Rio de Janeiro.

Nos 40 annos do governo republicano, nenhuma voz se fez ouvir com maior auctoridade, ardor e constancia em favor do ensino. Ninguém melhor e com mais conhecimento do que o Prof. AZEVEDO SODRÉ defendeu os interesses ligados ao problema da instrucção nas varias modalidades em que o mesmo se desdobra ou se ramifica. A sua collaboraçã, intelligente e dedicada, se revela em todos os postos de destaque que occupou, assim como nas occasiões propicias em que a oratoria fluente ou a dissertaçã persuasiva podiam influir para a victoria das idéas que propagou com enthusiasmo e desejava apaixonadamente ver convertidas em realidade.

Não é, pois, o affecto que domina nesta merecida homenagem á memoria do Prof. AZEVEDO SODRÉ. O que a inspira é apenas o natural desejo de honral-a, fazendo a devida justiça ao nome aureolado de um brasileiro illustre, que empregou sempre esforços e o valor da intelligencia para conseguir o nobre ideal a que consagrou toda a vida, com o unico objectivo de bem servir á collectividade e engrandecer a sua patria.

Rio de Janeiro, 11 de Março de 1929.

Balthes Carvalho



Escola Superior de Agricultura e Veterinária — Viçosa
Estado de Minas Geraes

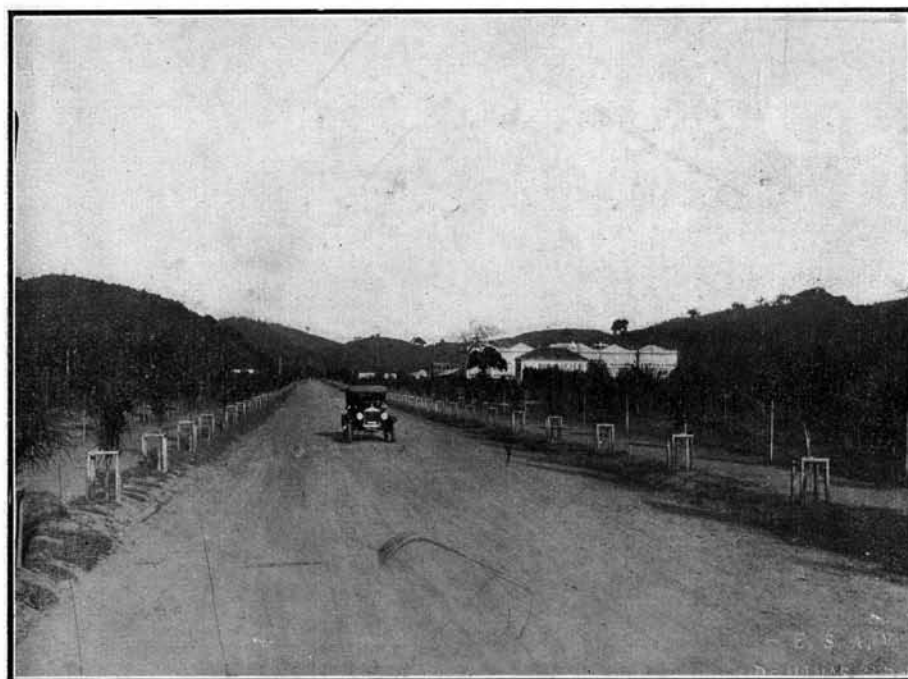

Avenida da Escola Superior de Agricultura e Veterinária — Viçosa
Estado de Minas Geraes

ERRATA

Páginas	Linhas	Columnas	Em lugar de:	Leia-se:
19	17	12	597	2 597
84	2	6, 8, e 12	—, —, 33	1, 1, 34
»	3	» » » »	4, 5, 191	3, 4, 190
85	2	2	65	66
»	3	»	280	279
148	14	4 e 5	93, 213	94, 214
»	15	» » »	394, 1 239	393, 1 238
149	14	1 e 2	93, 213	94, 214
»	15	» » »	394, 1 240	393, 1 239
155	14	9, 11, 12 e 14	—, —, 1 810, 3 491	1, 1, 1 811, 3 492
»	15	» » » » »	2, 5, 5 215, 10 680	1, 4, 5 214, 10 679
464	3	1	Tremenbé	Tremenbé

QUADROS CENSITARIOS

TABLEAUX CENSITAIRES

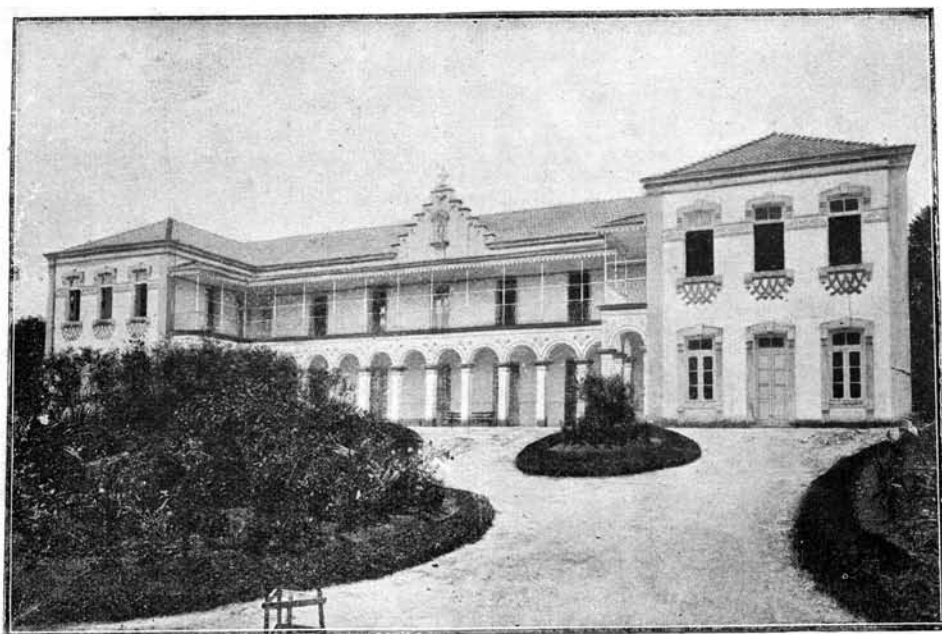

Collegio Santa Maria — em Belo Horizonte — Estado de Minas Geraes



Collegio Nossa Senhora de Sião -- em Campanha — Estado de Minas Geraes

População do Brazil segundo o gráo de instrucção, a idade, o sexo e a nacionalidade

Population du Brésil d'après le degré d'instruction, l'âge, le sexe et la nationalité

NACIONALIDADE NATIONALITÉ	Sexo Sexe	0 A 6 ANNOS — ANS		7 A 14 ANNOS — ANS		15 E + ANNOS — ANS		TOTAL	
		Sabem lêr e escrever	Não sabem lêr nem escrever	Sabem lêr e escrever	Não sabem lêr nem escrever	Sabem lêr e escrever	Não sabem lêr nem escrever	Sabem lêr e escrever	Não sabem lêr nem escrever
		Sa- chant lire et écrire	Ne sachant ni lire ni écrire	Sachant lire et écrire	Ne sachant ni lire ni écrire	Sachant lire et écrire	Ne sachant ni lire ni écrire	Sachant lire et écrire	Ne sachant ni lire ni écrire
Brazileiros..... Brésiliens	Homens... Hommes	18.927	3.254.400	654.470	2.639.584	3.218.243	4.721.055	3.891.640	10.615.039
	Mulheres... Femmes	18.944	3.174.772	607.946	2.582.558	2.147.436	6.006.892	2.774.326	11.764.222
	Total..... Total	37.871	6.429.172	1.262.416	5.222.142	5.365.679	10.727.947	6.665.966	22.379.261
Estrangeiros..... Étrangers	Homens... Hommes	414 10	14.243 227	19.991 271	30.662 282	549.298 29.607	308.350 7.095	569.703 29.888	353.255 7.604
	Mulheres... Femmes	340 10	13.443 205	16.371 272	29.460 240	226.199 7.545	357.190 6.562	242.910 7.827	400.093 7.007
	Total..... Total	754 20	27.686 432	36.362 543	60.122 522	775.497 37.152	665.540 13.657	812.613 37.715	753.348 14.611
Nacionalidade ignorada Nationalité inconnue	Homens... Hommes	15	405	184	322	8.526	4.729	8.725	5.456
	Mulheres... Femmes	19	384	169	300	5.865	3.499	6.053	4.183
	Total..... Total	34	789	353	622	14.391	8.228	14.778	9.639
TOTAL..... Total	Homens... Hommes	19.356	3.269.048	674.645	2.670.568	3.776.067	5.034.134	4.470.068	10.973.750
	Mulheres... Femmes	19.303	3.188.599	624.486	2.612.318	2.379.500	6.367.581	3.023.289	12.168.498
	Total..... Total	38.659	6.457.647	1.299.131	5.282.886	6.155.567	11.401.715	7.493.357	23.142.248

CONVENÇÃO CONVENTION	Homens Hommes	} H
	Mulheres Femmes	
	Total Total	} T

População dos Estados do Brazil segundo o gráo

Population des États du Brésil d'après le degré

ESTADOS ÉTATS	IDADE Âge Annos Ans	SABEM LER E ESCREVER SACHANT LIRE ET ÉCRIRE									
		Brazileiros Brésiliens			Estrangeiros Étrangers			Nacionalidade ignorada Nationalité inconnue			H
		H	M	T	H	M	T	H	M	T	
Alagoas.....	0 a 6...	540	547	1.087	3 ₁	1	4 ₁	1	—	1	544
	7 a 14...	12.341	12.651	24.992	12 ₁	6	18 ₁	1	6	7	12.354
	15 e +...	63.440	54.245	117.685	426 ₃₈	141 ₆	567 ₄₄	103	71	174	63.969
	TOTAL	76.321	67.443	143.764	441 ₄₀	148 ₆	589 ₄₆	105	77	182	76.867
Amazonas.....	0 a 6...	207	240	447	14 ₁	8	22 ₁	—	—	—	221
	7 a 14...	6.674	6.203	12.877	263 ₅	206 ₁₁	469 ₁₆	1	1	2	6.938
	15 e +...	49.085	24.574	73.659	7.231 ₄₃₁	1.845 ₄₀	9.076 ₄₇₁	35	27	62	56.351
	TOTAL	55.966	31.017	86.983	7.508 ₄₃₇	2.059 ₅₁	9.567 ₄₈₈	36	28	64	63.510
Bahia.....	0 a 6...	1.717	1.709	3.426	15 ₁	7 ₁	22 ₂	1	—	1	1.733
	7 a 14...	49.321	43.584	93.305	221 ₄	164 ₂	385 ₆	15	15	30	49.557
	15 e +...	311.705	194.719	506.424	6.744 ₃₀₇	1.609 ₃₂	8.353 ₃₃₉	867	662	1.529	319.316
	TOTAL	362.743	240.412	603.155	6.980 ₃₁₂	1.780 ₃₅	8.760 ₃₄₇	883	677	1.560	370.606
Ceará.....	0 a 6...	782	818	1.600	—	—	—	2	1	3	784
	7 a 14...	19.283	19.489	38.772	22 ₁	23 ₁	45 ₂	4	4	8	19.309
	15 e +...	116.826	87.710	204.536	503 ₅₁	163 ₁₇	666 ₆₈	200	136	336	117.529
	TOTAL	136.891	108.017	244.908	525 ₅₂	186 ₁₈	711 ₇₀	206	141	347	137.622
Districto Federal.....	0 a 6...	2.612	2.615	5.227	123 ₄	105 ₃	228 ₇	2	12	14	2.737
	7 a 14...	56.595	57.206	113.801	3.951 ₃₉	3.123 ₃₀	7.074 ₇₅	17	24	41	60.563
	15 e +...	220.218	206.858	427.076	114.115 _{2.314}	41.899 ₅₄₀	156.014 _{3.300}	511	266	777	334.844
	TOTAL	279.425	266.679	546.104	118.189 _{2.857}	45.127 ₅₈₅	163.316 _{3.442}	530	302	832	398.144
Espírito Santo.....	0 a 6...	233	233	466	3	3	6	—	—	—	236
	7 a 14...	9.916	8.127	18.043	59 ₅	56 ₆	115 ₁₁	3	4	7	9.978
	15 e +...	52.367	27.408	79.775	5.994 ₇₆₇	2.393 ₁₉₀	8.387 ₉₅₇	593	536	1.129	58.954
	TOTAL	62.516	35.768	98.284	6.056 ₇₇₂	2.452 ₁₉₆	8.508 ₉₆₈	596	540	1.136	69.168

NOTA — Os numeros em typo menor representam a totalidade dos estrangeiros que adoptaram a nacionalidade brasileira

de instrução, a idade, o sexo e a nacionalidade

d'instruction, l'âge, le sexe et la nationalité

Total Total		NÃO SABEM LER NEM ESCREVER NE SACHANT NI LIRE NI ÉCRIRE												Total Total		
		Brazileiros Brésiliens			Estrangeiros Étrangers			Nacionalidade ignorada Nationalité inconnue								
M	T	H	M	T	H	M	T	H	M	T	H	M	T	H	M	T
548	1.092	101.728	98.012	199.740	12 ₂	8	20 ₂	3	3	6	101.743	98.023	199.766			
12.663	25.017	98.909	94.813	193.722	2	3	5	—	3	3	98.911	94.819	193.730			
54.457	118.426	201.655	238.837	440.492	46 ₄	33 ₂	79 ₆	81	65	146	201.782	238.935	440.717			
67.668	144.535	402.292	431.662	833.954	60 ₆	44 ₂	104 ₈	84	71	155	402.436	431.777	834.213			
248	469	36.956	36.716	73.682	307 ₅	308 ₆	615 ₁₁	4	5	9	37.277	37.029	74.306			
6.410	13.348	30.270	29.244	59.514	330 ₅	312 ₉	642 ₁₄	1	2	3	30.601	29.558	60.159			
26.446	82.797	61.226	64.686	125.912	3.545 ₄₇	2.567 ₂₉	6.112 ₇₆	43	20	63	64.814	67.273	132.087			
33.104	96.614	128.462	130.645	259.108	4.182 ₅₇	3.187 ₄₄	7.369 ₁₀₁	48	27	75	132.692	133.860	266.552			
1.716	3.449	345.193	338.846	684.039	97	95 ₂	192 ₂	47	61	108	345.337	339.002	684.339			
44.163	93.720	321.616	317.148	638.764	50	31	81	44	40	84	321.710	317.219	638.929			
196.990	516.306	606.911	788.145	1.395.056	925 ₂₆	642 ₂₄	1.567 ₅₀	615	484	1.099	608.451	789.271	1.397.722			
242.869	613.475	1.273.720	1.444.139	2.717.859	1.072 ₂₆	768 ₂₆	1.840 ₅₂	706	585	1.291	1.275.498	1.445.492	2.720.990			
819	1.603	134.771	131.627	266.398	6	9	15	14	4	18	134.791	131.640	266.431			
19.516	38.825	130.658	125.820	256.478	2	3 ₁	5 ₁	8	10	18	130.668	125.833	256.501			
88.009	205.538	234.185	315.725	549.910	101 ₄	69 ₄	170 ₈	151	99	250	234.437	315.893	550.330			
108.344	245.966	499.614	573.172	1.072.786	109 ₄	81 ₅	190 ₉	173	113	286	499.896	573.366	1.073.262			
2.732	5.469	86.076	84.376	170.452	1.346 ₁₈	1.317 ₁₅	2.663 ₃₃	50	31	81	87.472	85.724	173.196			
60.353	120.916	33.506	34.486	67.992	1.706 ₉	1.838 ₆	3.544 ₁₅	21	19	40	35.233	36.543	71.576			
249.023	583.867	43.417	89.516	132.933	33.889 ₂₀₄	35.717 ₁₃₅	69.606 ₃₃₉	152	158	310	77.458	125.391	202.849			
312.108	710.252	162.999	208.378	371.377	36.941 ₂₃₁	38.872 ₁₅₀	75.813 ₃₈₇	223	208	431	200.163	247.458	447.621			
236	472	52.436	51.792	104.228	75 ₁₀	62 ₉	137 ₁₉	18	4	22	52.529	51.858	104.387			
8.187	18.165	40.354	41.484	81.838	100 ₈	108 ₂	208 ₁₀	4	9	13	40.458	41.601	82.059			
30.337	89.291	68.244	84.625	152.869	4.416 ₃₇₈	5.485 ₄₀₃	9.901 ₇₈₁	118	66	184	72.778	90.176	162.954			
38.760	107.928	161.034	177.901	338.935	4.591 ₃₉₅	5.655 ₄₁₄	10.246 ₈₂₀	140	79	219	165.765	183.635	349.400			

Les chiffres en caractères minuscules représentent la totalité des étrangers qui ont adopté la nationalité brésilienne).

CONVENÇÃO
CONVENTION

Homens
Hommes } H

Mulheres
Femmes } M

Total
Total } T

População dos Estados do Brazil segundo o gráo

Population des États du Brésil d'après le degré

ESTADOS ÉTATS	IDADE Âge Annos Ans	SABEM LER E ESCREVER SACHANT LIRE ET ÉCRIRE									
		Brazileiros Brésiliens			Estrangeiros Étrangers			Nacionalidade ignorada Nationalité inconnue			
		H	M	T	H	M	T	H	M	T	H
Goyaz.....	0 a 6...	169	167	336	—	1	1	—	1	1	169
	7 a 14...	6.281	4.991	11.272	28	15	43	2	5	7	6.311
	15 e +...	45.602	20.169	65.771	807 ⁶⁹	159 ⁷²	966 ⁸⁷	74	59	133	46.483
	TOTAL.	52.052	25.327	77.379	835 ⁶⁹	175 ⁷²	1.010 ⁸⁷	76	65	141	52.963
Maranhão.....	0 a 6...	308	280	588	—	—	—	—	—	—	308
	7 a 14...	10.584	9.922	20.506	20	16	36	1	5	6	10.605
	15 e +...	69.874	45.874	115.748	999 ⁷⁷	212 ⁹	1.211 ⁸⁶	204	132	336	71.077
	TOTAL.	80.766	56.076	136.842	1.019 ⁷⁷	228 ⁹	1.247 ⁸⁶	205	137	342	81.990
Matto Grosso.....	0 a 6...	203	195	398	2	7	9	—	—	—	205
	7 a 14...	5.879	5.021	10.900	407	299	706	4	7	11	6.290
	15 e +...	34.154	16.409	50.563	6.946 ¹⁸⁰	2.121 ¹⁰	9.066 ¹⁹⁰	97	43	140	41.197
	TOTAL.	40.236	21.625	61.861	7.355 ¹⁸⁰	2.426 ¹⁰	9.781 ¹⁹⁰	101	50	151	47.692
Minas Geraes.....	0 a 6...	2.143	2.081	4.224	18	11	29	2	—	2	2.163
	7 a 14...	109.692	94.993	204.685	846 ¹⁹	739 ¹²	1.585 ³¹	8	14	22	110.546
	15 e +...	619.465	341.330	960.795	33.134 ^{3.413}	11.238 ⁵²⁹	44.372 ^{3.942}	577	350	927	653.176
	TOTAL.	731.300	438.404	1.169.704	33.998 ^{3.432}	11.988 ⁵⁴²	45.986 ^{3.974}	587	364	951	765.885
Pará.....	0 a 6...	843	803	1.646	10	6	16	—	—	—	853
	7 a 14...	23.170	19.257	42.427	389 ⁶	265 ⁴	654 ¹⁰	1	—	1	23.560
	15 e +...	147.567	79.634	227.201	12.339 ⁶³²	2.992 ⁴⁵	15.321 ⁶⁷⁷	293	142	435	160.199
	TOTAL.	171.580	99.694	271.274	12.738 ⁶³⁸	3.253 ⁴⁹	15.991 ⁶⁸⁷	294	142	436	184.612
Parahyba do Norte.....	0 a 6...	317	341	658	1	1	2	—	—	—	318
	7 a 14...	9.155	9.433	18.588	8	11	19	—	—	—	9.163
	15 e +...	63.775	43.324	107.099	355 ⁴³	130 ⁸	485 ⁵¹	59	41	100	64.189
	TOTAL.	73.247	53.098	126.345	364 ⁴³	142 ⁸	506 ⁵¹	59	41	100	73.670

NOTA — Os números em tipo menor representam a totalidade dos estrangeiros que adoptaram a nacionalidade brasileira

de instrução, a idade, o sexo e a nacionalidade

d'instruction, l'âge, le sexe et la nationalité

Total Total		NÃO SABEM LER NEM ESCREVER NE SACHANT NI LIRE NI ÉCRIRE											Total Total	
		Brazileiros Brésiliens			Estrangeiros Étrangers			Nacionalidade ignorada Nationalité inconnue						
M	T	H	M	T	H	M	T	H	M	T	H	M	T	
169	338	55.854	54.168	110.022	12 ₁	19 ₂	31 ₃	11	11	22	55.877	54.198	110.075	
5.011	11.322	51.200	48.588	99.788	20 ₃	21	41 ₃	16	10	26	51.236	48.619	99.855	
20.387	66.870	99.035	123.616	222.651	318 ₁₇	294 ₁₆	612 ₃₃	109	87	196	99.462	123.997	223.459	
25.567	78.530	206.089	226.372	432.461	350 ₂₁	334 ₁₈	684 ₃₉	136	108	244	206.575	226.814	433.389	
280	588	85.534	83.918	169.452	4	8	12	6	10	16	85.544	83.936	169.480	
9.943	20.548	85.359	83.262	168.621	9	3	12	7	7	14	85.375	83.272	168.647	
46.218	117.295	175.562	221.697	397.259	186 ₈	129 ₁	315 ₉	102	103	205	175.850	221.929	397.779	
56.441	138.431	346.455	388.877	735.332	199 ₈	140 ₁	339 ₉	115	120	235	345.769	389.137	735.906	
202	407	25.572	25.403	50.975	656	602 ₁	1.258 ₁	9	4	13	26.237	25.009	52.246	
5.327	11.617	18.225	18.059	36.284	1.131 ₁	945	2.076 ₁	9	7	16	19.365	19.011	38.376	
18.572	59.769	32.800	39.028	71.828	6.957 ₃₃	5.249 ₁₀	12.206 ₄₃	95	68	163	39.852	44.345	84.197	
24.101	71.793	76.597	82.490	159.087	8.744 ₃₄	6.796 ₁₁	15.540 ₄₅	113	79	192	85.454	89.365	174.819	
2.092	4.255	678.388	657.417	1.335.805	627 ₁₆	617 ₁₈	1.244 ₃₄	43	79	122	679.058	658.113	1.337.171	
95.746	206.292	562.940	546.924	1.109.864	1.071 ₂₇	1.046 ₁₇	2.117 ₄₄	48	44	92	564.059	548.014	1.112.073	
352.918	1.006.094	954.657	1.230.131	2.184.788	17.479 ₉₁₁	18.879 ₆₈₁	36.358 _{1.592}	668	475	1.143	972.804	1.249.485	2.222.289	
450.756	1.216.641	2.195.985	2.434.472	4.630.457	19.177 ₉₅₄	20.542 ₇₁₆	39.719 _{1.670}	759	598	1.357	2.215.921	2.455.612	4.671.533	
809	1.662	95.782	92.872	188.654	160 ₄	176 ₁	336 ₅	2	—	2	95.944	93.048	188.992	
19.522	43.082	85.863	82.762	168.625	116	128	244	—	—	—	85.979	82.890	168.869	
82.758	242.957	132.957	199.349	332.306	3.122 ₃₅	2.390 ₁₄	5.512 ₄₉	73	54	127	136.152	201.793	337.945	
103.089	287.701	314.602	374.983	689.585	3.398 ₃₉	2.694 ₁₅	6.092 ₅₄	75	54	129	318.075	377.731	695.806	
342	660	107.427	105.742	213.169	3 ₁	6 ₁	9 ₂	2	2	4	107.432	105.750	213.182	
9.444	18.607	93.550	92.358	185.908	4	4	8	—	1	1	93.554	92.363	185.917	
43.495	107.684	193.791	241.043	434.834	53 ₅	26 ₁	79 ₆	80	63	143	193.924	241.132	435.056	
53.281	126.951	394.768	439.143	833.911	60 ₆	36 ₂	96 ₈	82	66	148	394.910	439.245	834.155	

(Les chiffres en caractères minuscules représentent la totalité des étrangers qui ont adopté la nationalité brésilienne).

CONVENÇÃO CONVENTION	Homens Hommes	} H
	Mulheres Femmes	
	Total Total	} T

População dos Estados do Brazil segundo o grão

Population des États du Brésil d'après le degré

ESTADOS ÉTATS	IDADE Âge Annos Ans	SABEM LER E ESCREVER SACHANT LIRE ET ÉCRIRE									
		Brazileiros Brésiliens			Estrangeiros Étrangers			Nacionalidade ignorada Nationalité inconnue			
		H	M	T	H	M	T	H	M	T	H
Paraná.....	0 a 6...	524	490	1.014	25	7 ₁	32 ₁	—	—	—	549
	7 a 14...	19.859	17.173	37.032	1.001 ₁₅	871 ₂₄	1.872 ₃₉	22	6	28	20.882
	15 e +...	80.322	45.492	125.814	17.514 _{1.757}	9.690 ₄₄₈	27.204 _{2.295}	140	63	203	97.976
	TOTAL	100.765	63.155	163.860	18.540 _{1.772}	10.568 ₄₇₃	29.108 _{2.245}	162	69	231	119.407
Pernambuco.....	0 a 6...	1.086	1.180	2.266	11	6	17	—	—	—	1.097
	7 a 14...	30.972	31.881	62.853	238 ₁	181 ₃	419 ₄	1	13	14	31.211
	15 e +...	171.147	137.664	308.811	7.503 ₂₃₂	2.180 ₄₇	9.683 ₂₇₉	303	167	470	178.953
	TOTAL	203.205	170.725	373.930	7.752 ₂₃₃	2.367 ₅₀	10.119 ₂₈₃	304	180	484	211.261
Piauhy.....	0 a 6...	168	142	310	—	—	—	—	—	—	168
	7 a 14...	5.473	4.773	10.246	2 ₁	1	3 ₁	1	3	4	5.476
	15 e +...	42.180	19.782	61.962	178 ₁₄	57 ₁	235 ₁₅	115	67	182	42.473
	TOTAL	47.821	24.697	72.518	180 ₁₅	58 ₁	238 ₁₆	116	70	186	48.117
Rio de Janeiro.....	0 a 6...	948	1.005	1.953	12	11	23	6	3	9	966
	7 a 14...	32.205	29.915	62.120	585 ₃	455 ₆	1.040 ₉	45	23	68	32.835
	15 e +...	175.051	116.674	291.725	20.544 _{1.506}	6.279 ₁₈₇	26.823 _{1.693}	984	651	1.635	196.579
	TOTAL	208.204	147.594	355.798	21.141 _{1.509}	6.745 ₁₉₃	27.886 _{1.702}	1.035	677	1.712	230.380
Rio Grande do Norte.....	0 a 6...	256	272	528	—	—	—	—	—	—	256
	7 a 14...	6.829	6.950	13.779	10	9 ₁	19 ₁	1	8	9	6.840
	15 e +...	46.958	34.611	81.569	201 ₁₇	63 ₂	264 ₁₉	141	106	247	47.300
	TOTAL	54.043	41.833	95.876	211 ₁₇	72 ₃	283 ₂₀	142	114	256	54.396
Rio Grande do Sul.....	0 a 6...	2.006	1.939	3.945	49 ₂	40 ₄	89 ₆	—	1	1	2.055
	7 a 14...	81.321	75.965	157.286	2.175 ₁₀₂	2.125 ₉₃	4.300 ₁₉₅	19	7	26	83.515
	15 e +...	327.414	266.941	594.355	55.599 _{7.797}	30.181 _{2.420}	85.780 _{10.127}	1.154	1.006	2.160	384.167
	TOTAL	410.741	344.845	755.586	57.823 _{7.811}	32.346 _{2.517}	90.169 _{10.328}	1.173	1.014	2.187	469.737

NOTA - Os numeros em typo menor representam a totalidade dos estrangeiros que adoptaram a nacionalidade brasileira.

de instrução, a idade, o sexo e a nacionalidade

d'instruction, l'âge, le sexe et la nationalité

Total Total		NÃO SABEM LER NEM ESCREVER NE SACHANT NI LIRE NI ÉCRIRE											Total Total	
		Brazileiros Brésiliens			Estrangeiros Étrangers			Nacionalidade ignorada Nationalité inconnue			Total			
M	T	H	M	T	H	M	T	H	M	T	H	M	T	
497	1.046	75.046	73.365	148.411	731 ₅	727 ₄	1.458 ₉	14	4	18	75.791	74.096	149.887	
18.050	38.932	55.267	54.973	110.240	1.412 ₉	1.387 ₅	2.799 ₁₄	13	2	15	56.692	56.362	113.054	
55.245	153.221	88.410	111.680	200.090	14.171 ₇₃₉	15.217 ₆₂₇	29.388 _{1.366}	55	38	93	102.636	126.935	229.571	
73.792	193.199	218.723	240.018	458.741	16.314 ₇₅₃	17.331 ₆₃₆	33.645 _{1.389}	82	44	126	235.119	257.393	492.512	
1.186	2.283	218.969	218.950	437.919	118	142 ₃	260 ₃	25	24	49	219.112	219.116	438.228	
32.075	63.286	194.490	194.208	388.698	60	56 ₂	116 ₂	30	21	51	194.580	194.285	388.865	
140.011	318.964	429.434	512.286	941.720	768 ₁₄	435 ₁₀	1.203 ₂₄	158	128	286	430.360	512.849	943.209	
173.272	384.533	842.893	925.444	1.768.337	946 ₁₄	633 ₁₅	1.579 ₂₉	213	173	386	844.052	926.250	1.770.302	
142	310	65.652	64.432	130.084	2	—	2	5	3	8	65.659	64.435	130.094	
4.777	10.253	68.487	65.108	134.595	—	—	—	11	5	16	68.498	66.113	134.611	
19.906	62.379	120.806	150.369	271.175	44 ₁	42 ₁	86 ₂	61	34	95	120.911	150.445	271.356	
24.825	72.942	254.945	280.909	535.854	46 ₁	42 ₁	88 ₂	77	42	119	255.068	280.993	536.061	
1.019	1.985	166.009	161.998	328.007	311 ₁₅	274 ₆	585 ₂₁	91	64	155	166.411	162.335	328.747	
30.393	63.228	133.153	130.482	263.635	482 ₇	397 ₁₀	879 ₁₇	64	63	127	133.699	130.942	264.641	
123.604	320.183	247.581	310.580	558.161	12.729 ₄₂₈	8.752 ₂₆₂	21.481 ₆₉₀	510	435	945	260.820	319.767	580.587	
155.016	385.396	546.743	603.050	1.149.803	13.522 ₄₅₀	9.423 ₂₇₈	22.945 ₇₂₈	665	562	1.227	560.930	613.045	1.173.975	
272	528	57.407	57.572	114.979	—	2	2	3	4	7	57.410	57.578	114.988	
6.967	13.807	48.995	48.433	97.428	—	—	—	2	5	7	48.997	48.438	97.435	
34.780	82.080	99.871	128.238	228.109	27 ₄	15 ₁	42 ₅	77	69	146	99.975	128.322	228.297	
42.019	96.415	206.273	234.243	440.516	27 ₄	17 ₁	44 ₅	82	78	160	206.382	234.338	440.720	
1.980	4.035	241.252	235.197	476.449	1.792 ₇₀	1.729 ₇₄	3.521 ₁₄₄	30	28	58	243.074	236.954	480.028	
78.097	161.612	152.914	149.806	302.720	2.944 ₁₄₁	2.798 ₁₂₂	5.742 ₂₆₃	23	26	49	155.881	152.630	308.511	
298.128	682.295	209.998	283.337	493.335	24.472 _{2.147}	27.121 _{2.067}	51.593 _{4.214}	824	480	1.304	235.294	310.938	546.232	
378.205	847.942	604.164	668.340	1.272.504	29.208 _{2.358}	31.648 _{2.263}	60.856 _{4.622}	877	534	1.411	634.249	700.522	1.334.771	

(Les chiffres en caractères minuscules représentent la totalité des étrangers qui ont adopté la nationalité brésilienne).

CONVENÇÃO CONVENTION	Homens Hommes	} H
	Mulheres Femmes	
	Total Total	} T

População dos Estados do Brazil segundo o gráo
Population des États du Brésil d'après le degré

ESTADOS ÉTATS	IDADE Âge Annos Ans	SABEM LER E ESCREVER SACHANT LIRE ET ÉCRIRE									
		Brazileiros Brésiliens			Estrangeiros Étrangers			Nacionalidade ignorada Nationalité inconnue			
		H	M	T	H	M	T	H	M	T	H
Santa Catharina.....	0 a 6...	456	440	896	3	5	8	—	—	—	459
	7 a 14...	22.061	20.082	42.143	395 ₁₇	357 ₂₄	752 ₄₁	6	1	7	22.462
	15 e +...	77.617	56.067	133.684	11.853 _{3.754}	7.408 _{1.786}	19.261 _{5.540}	358	292	650	89.828
	TOTAL.	100.134	76.589	176.723	12.251 _{3.771}	7.770 _{1.810}	20.021 _{5.581}	364	293	657	112.749
São Paulo.....	0 a 6...	3.132	3.193	6.325	124 ₁	120	244 ₁	1	1	2	3.257
	7 a 14...	127.791	121.024	248.815	9.314 ₅₂	7.406 ₄₉	16.720 ₁₀₁	31	22	53	137.136
	15 e +...	451.596	293.256	744.852	244.715 _{5.734}	105.154 _{1.201}	349.869 _{6.935}	1.676	1.023	2.699	697.987
	TOTAL.	582.519	417.473	999.992	254.153 _{5.787}	112.680 _{1.250}	366.833 _{7.937}	1.708	1.046	2.754	838.380
Sergipe.....	0 a 6...	191	183	374	—	—	—	—	—	—	191
	7 a 14...	7.244	7.232	14.476	7	5	12	—	1	1	7.251
	15 e +...	34.839	29.562	64.401	244 ₁₉	76 ₃	320 ₂₂	30	21	51	35.113
	TOTAL.	42.274	36.977	79.251	251 ₁₉	81 ₃	332 ₂₂	30	22	52	42.555
Territorio do Acre.....	0 a 6...	86	71	157	1	1	2	—	—	—	87
	7 a 14...	1.824	1.674	3.498	38	38	76	1	—	1	1.863
	15 e +...	17.041	5.133	22.174	1.354 ₄₅	220 ₆	1.574 ₅₁	12	4	16	18.407
	TOTAL.	18.951	6.878	25.829	1.393 ₄₅	259 ₆	1.652 ₅₁	13	4	17	20.357
BRAZIL.....	0 a 6...	18.927	18.944	37.871	414 ₁₀	340 ₁₀	754 ₂₀	15	19	34	19.356
	7 a 14...	654.470	607.946	1.262.416	19.991 ₂₇₁	16.371 ₂₇₂	36.362 ₅₄₃	184	169	353	674.645
	15 e +...	3.218.243	2.147.436	5.365.679	549.298 _{29.607}	226.199 _{7.545}	775.497 _{37.152}	8.526	5.865	14.391	3.776.067
	TOTAL.	3.891.640	2.774.325	6.665.966	569.703 _{29.888}	242.910 _{7.827}	812.613 _{37.715}	8.725	6.053	14.778	4.470.068

NOTA — Os numeros em typo menor representam a totalidade dos estrangeiros que adoptaram a nacionalidade brasileira

de instrução, a idade, o sexo e a nacionalidade

d'instruction, l'âge, le sexe et la nationalité

Total Total		NÃO SABEM LER NEM ESCREVER NE SACHANT NI LIRE NI ÉCRIRE											Total Total		
		Brazileiros Brésiliens			Estrangeiros Étrangers			Nacionalidade ignorada Nationalité inconnue							
		M	T	H	M	T	H	M	T	H	M	T			
445	904	77.625	73.994	151.619	94 ₁₄	109 ₁₀	203 ₂₄	5	10	15	77.724	74.113	151.837		
20.440	42.902	52.650	51.144	103.794	139 ₄	168 ₅	307 ₉	3	8	11	52.792	51.320	104.112		
63.767	153.595	91.497	112.972	204.469	4.838 _{1.180}	5.874 _{1.175}	10.712 _{2.355}	112	100	212	96.447	118.946	215.393		
84.652	197.401	221.772	238.110	459.882	5.071 _{1.198}	6.151 _{1.190}	11.222 _{2.388}	120	118	238	226.963	244.379	471.342		
3.314	6.571	492.153	474.118	966.271	7.809 ₆₆	7.182 ₅₂	14.991 ₁₁₈	13	26	39	499.975	481.326	981.301		
128.452	265.588	331.372	323.480	654.852	21.011 ₆₈	20.138 ₆₁	41.149 ₁₂₉	13	14	27	352.396	343.632	696.028		
399.433	1.097.420	511.194	626.170	1.137.364	179.197 ₉₀₂	227.681 _{1.098}	406.878 _{2.000}	598	440	1.038	690.989	854.291	1.545.280		
531.199	1.369.579	1.334.719	1.423.768	2.758.487	208.017 _{1.035}	255.001 _{1.011}	463.018 _{2.247}	624	480	1.104	1.543.360	1.679.249	3.222.609		
183	374	45.862	45.837	91.699	4	2 ₁	6 ₁	2	3	5	45.868	45.842	91.710		
7.238	14.489	43.854	43.127	86.981	—	—	—	4	—	4	43.858	43.127	86.985		
29.659	64.772	95.714	122.912	218.626	38 ₂	21	59 ₂	22	27	49	95.774	122.960	218.734		
37.080	79.635	185.430	211.876	397.306	42 ₂	23 ₁	65 ₃	28	30	58	185.500	211.929	397.429		
72	159	8.698	8.420	17.118	77	49	126	8	4	12	8.783	8.473	17.256		
1.712	3.575	5.952	5.849	11.801	73	74	147	1	4	5	6.026	5.927	11.953		
5.357	23.764	22.110	11.950	34.060	1.029 ₆	552 ₁	1.581 ₇	25	6	31	23.164	12.508	35.672		
7.141	27.498	36.760	26.219	62.979	1.179 ₆	675 ₁	1.854 ₇	34	14	48	37.973	26.908	64.881		
19.303	38.659	3.254.400	3.174.772	6.429.172	14.243 ₂₂₇	13.443 ₂₀₅	27.686 ₄₃₂	405	384	789	3.269.048	3.188.599	6.457.647		
624.486	1.299.131	2.639.584	2.582.558	5.222.142	30.662 ₂₈₂	29.460 ₂₄₀	60.122 ₅₂₂	322	300	622	2.670.568	2.612.318	5.282.886		
2.379.500	6.155.567	4.721.055	6.006.892	10.727.947	308.350 _{7.095}	357.190 _{6.562}	665.540 _{13.657}	4.729	3.499	8.228	5.034.134	6.367.581	11.401.715		
3.023.289	7.493.357	10.615.039	11.764.222	22.379.261	353.255 _{7.604}	400.093 _{7.007}	753.348 _{14.612}	5.456	4.183	9.639	10.973.750	12.168.498	23.142.248		

(Les chiffres en caractères minuscules représentent la totalité des étrangers qui ont adopté la nationalité brésilienne).

CONVENÇÃO CONVENTION	Homens Hommes	} H
	Mulheres Femmes	
	Total Total	} T

População das Captaes dos Estados do Brazil segundo

Population des Capitales des États du Brésil d'après

ESTADOS ÉTATS	CAPITAES CAPITALES	IDADE Âge Annos Ans	SABEM LER E ESCREVER SACHANT LIRE ET ÉCRIRE									
			Brazileiros Brésiliens			Estrangeiros Étrangers			Nacionalidade ignorada Nationalité inconnue			H
			H	M	T	H	M	T	H	M	T	
Alagoas.....	Maceió.....	0 a 6...	127	138	265	3 ₁	1	4 ₁	—	—	—	130
		7 a 14...	2.858	3.094	5.952	9 ₁	4	13 ₁	—	—	—	2.867
		15 e +...	13.091	14.374	27.465	302 ₁₈	100 ₅	402 ₂₃	10	12	22	13.403
		TOTAL	16.076	17.606	33.682	314 ₂₀	105 ₅	419 ₂₅	10	12	22	16.400
Amazonas.....	Manáos.....	0 a 6...	122	137	259	11	6	17	—	—	—	133
		7 a 14...	2.349	2.616	4.965	197 ₄	156 ₈	353 ₁₂	—	1	1	2.546
		15 e +...	11.566	9.252	20.818	4.362 ₁₇₂	1.309 ₂₆	5.671 ₁₉₈	4	11	15	15.932
		TOTAL	14.037	12.005	26.042	4.570 ₁₇₆	1.471 ₃₄	6.041 ₂₁₀	4	12	16	18.611
Bahia.....	São Salvador....	0 a 6...	610	560	1.170	14	4	18	1	—	1	625
		7 a 14...	12.394	12.829	25.223	179 ₁	130	309 ₁	—	—	—	12.573
		15 e +...	60.519	64.871	125.390	5.028 ₁₂₈	1.219 ₁₁	6.247 ₁₃₉	72	65	137	65.619
		TOTAL	73.523	78.260	151.783	5.221 ₁₂₉	1.353 ₁₁	6.574 ₁₄₀	73	65	138	78.817
Ceará.....	Fortaleza.....	0 a 6...	151	164	315	—	—	—	—	—	—	151
		7 a 14...	3.323	3.535	6.858	16 ₁	17 ₁	33 ₂	—	—	—	3.339
		15 e +...	13.077	15.386	28.463	324 ₁₅	124 ₁₂	448 ₂₇	28	20	48	13.429
		TOTAL	16.551	19.085	35.636	340 ₁₆	141 ₁₃	481 ₂₉	28	20	48	16.919
Espírito Santo....	Victoria.....	0 a 6...	34	62	96	—	1	1	—	—	—	34
		7 a 14...	1.082	1.188	2.270	14 ₂	10 ₁	24 ₃	—	—	—	1.096
		15 e +...	4.417	3.697	8.114	414 ₄₁	178 ₁₁	592 ₅₀	56	47	103	4.887
		TOTAL	5.533	4.947	10.480	428 ₄₃	189 ₁₂	617 ₅₅	56	47	103	6.017

NOTA — Os numeros em typo menor representam a totalidade dos estrangeiros que adoptaram a nacionalidade brasileira

o gráo de instrução, a idade, o sexo e a nacionalidade

le degré d'instruction, l'âge, le sexe et la nationalité

Total Total		NÃO SABEM LER NEM ESCREVER NE SACHANT NI LIRE NI ÉCRIRE											Total Total		
		Brazileiros Brésiliens			Estrangeiros Étrangers			Nacionalidade ignorada Nationalité inconnue							
M	T	H	M	T	H	M	T	H	M	T	H	M	T		
139	269	4.913	4.928	9.841	9 ₂	6	15 ₂	—	—	—	4.922	4.934	9.856		
3.098	5.965	3.341	3.509	6.850	2	1	3	—	—	—	3.343	3.510	6.853		
14.486	27.889	8.879	14.409	23.288	20 ₂	16 ₁	36 ₃	6	4	10	8.905	14.429	23.334		
17.723	34.123	17.133	22.846	39.979	31 ₄	23 ₁	54 ₅	6	4	10	17.170	22.873	40.043		
143	276	6.215	6.541	12.756	151 ₁	138 ₁	289 ₂	—	2	2	6.366	6.681	13.047		
2.773	5.319	4.427	4.468	8.895	74	92 ₂	166 ₂	—	—	—	4.501	4.560	9.061		
10.572	26.504	8.501	10.603	19.104	1.280 ₁₂	1.072 ₁	2.352 ₁₃	32	9	41	9.813	11.684	21.497		
13.488	32.099	19.143	21.612	40.755	1.505 ₁₃	1.302 ₄	2.807 ₁₇	32	11	43	20.680	22.925	43.605		
564	1.189	19.590	19.753	39.343	69	67 ₁	136 ₁	—	1	1	19.659	19.821	39.480		
12.959	25.532	9.828	10.710	20.538	41	25	66	—	—	—	9.869	10.735	20.604		
66.155	131.774	23.199	40.639	63.838	575 ₅	412 ₃	987 ₈	9	9	18	23.783	41.060	64.843		
79.678	158.495	52.617	71.102	123.719	685 ₅	504 ₄	1.189 ₉	9	10	19	53.311	71.616	124.927		
164	315	5.818	5.836	11.654	5	8	13	—	—	—	5.823	5.844	11.667		
3.552	6.891	3.939	4.158	8.097	1	2	3	—	—	—	3.940	4.160	8.100		
15.530	28.959	7.633	14.756	22.389	64 ₁	51 ₂	115 ₃	57	43	100	7.754	14.850	22.604		
19.246	36.165	17.390	24.750	42.140	70 ₁	61 ₂	131 ₃	57	43	100	17.517	24.854	42.371		
63	97	1.858	1.862	3.720	5 ₁	3 ₂	8 ₃	—	—	—	1.863	1.865	3.728		
1.198	2.294	911	961	1.872	6 ₁	7	13 ₁	—	—	—	917	968	1.885		
3.922	8.809	1.807	2.971	4.778	130 ₇	145 ₂	275 ₉	—	—	—	1.937	3.116	5.053		
5.183	11.200	4.576	5.794	10.370	141 ₉	155 ₄	296 ₁₃	—	—	—	4.717	5.949	10.666		

(Les chiffres en caractères minuscules représentent la totalité des étrangers qui ont adopté la nationalité brésilienne).

CONVENÇÃO CONVENTION	Homens Hommes	} H
	Mulheres Femmes	
	Total Total	} T

População das Capitais dos Estados do Brazil segundo

Population des Capitales des États du Brésil d'après

ESTADOS ÉTATS	CAPITAES CAPITALES	IDADE Âge Annos Ans	SABEM LER E ESCREVER SACHANT LIRE ET ÉCRIRE										
			Brazileiros Brésiliens			Estrangeiros Étrangers			Nacionalidade ignorada Nationalité inconnue				
			H	M	T	H	M	T	H	M	T	H	
Goyaz.....	Goyaz.....	0 a 6...	13	8	21	—	—	—	—	—	1	1	13
		7 a 14...	423	463	886	6	1	7	1	3	4	430	
		15 e +...	2.609	2.043	4.652	66 ₆	33 ₅	99 ₁₁	12	9	21	2.687	
		TOTAL.	3.045	2.514	5.559	72 ₆	34 ₅	106 ₁₁	13	13	26	3.130	
Maranhão.....	São Luiz.....	0 a 6...	96	84	180	—	—	—	—	—	—	—	96
		7 a 14...	2.283	2.567	4.850	16	10	26	—	1	1	2.299	
		15 e +...	10.499	11.902	22.401	569 ₂₂	149 ₅	718 ₂₇	25	24	49	11.093	
		TOTAL.	12.878	14.553	27.431	585 ₂₂	159 ₅	744 ₂₇	25	25	50	13.488	
Matto Grosso.....	Cuyabá.....	0 a 6...	43	49	92	—	—	—	—	—	—	—	43
		7 a 14...	1.243	1.147	2.390	7	1	8	4	5	9	1.254	
		15 e +...	5.214	3.932	9.146	271 ₂₆	81 ₃	352 ₂₉	18	10	28	5.503	
		TOTAL.	6.500	5.128	11.628	278 ₂₆	82 ₃	360 ₂₉	22	15	37	6.800	
Minas Geraes.....	Bello Horizonte	0 a 6...	74	73	147	1	—	1	—	—	—	—	75
		7 a 14...	3.152	3.536	6.688	85	75 ₂	160 ₂	—	2	2	3.237	
		15 e +...	12.377	11.071	23.448	2.019 ₈₅	1.187 ₁₉	3.206 ₁₀₄	19	7	26	14.415	
		TOTAL.	15.603	14.680	30.283	2.105 ₈₅	1.262 ₂₁	3.367 ₁₀₆	19	9	28	17.727	
Pará.....	Belém.....	0 a 6...	475	441	916	6	6	12	—	—	—	—	481
		7 a 14...	9.789	9.503	19.292	348 ₆	234 ₃	582 ₉	—	—	—	10.137	
		15 e +...	43.711	38.289	82.000	9.547 ₂₈₄	2.577 ₂₃	12.124 ₃₀₇	222	106	328	53.480	
		TOTAL.	53.975	48.233	102.208	9.901 ₂₉₀	2.817 ₂₆	12.718 ₃₁₆	222	106	328	64.098	

NOTA — Os numeros em typo menor representam a totalidade dos estrangeiros que adoptaram a nacionalidade brasileira

gráo de instrucción, a idade, o sexo e a nacionalidade

degré d'instruction, l'âge, le sexe et la nationalité

Total Total		NÃO SABEM LER NEM ESCREVER NE SACHANT NI LIRE NI ÉCRIRE											Total Total		
		Brazileiros Brésiliens			Estrangeiros Étrangers			Nacionalidade ignorada Nationalité inconnue							
M	T	H	M	T	H	M	T	H	M	T	H	M	T		
9	22	2.056	2.132	4.188	2	4	6	8	7	15	2.066	2.143	4.209		
467	897	1.705	1.653	3.358	1	2	3	5	4	9	1.711	1.659	3.370		
2.085	4.772	3.560	4.344	7.904	16	14	30	11	8	19	3.587	4.366	7.953		
2.561	5.691	7.321	8.129	15.450	19	20	39	24	19	43	7.364	8.168	15.532		
84	180	3.353	3.439	6.792	3	4	7	—	1	1	3.356	3.444	6.800		
2.578	4.877	2.155	2.342	4.497	5	1	6	—	—	—	2.160	2.343	4.503		
12.075	23.168	5.326	7.940	13.266	65 ₁	65 ₁	130 ₂	4	1	5	5.395	8.006	13.401		
14.737	28.225	10.834	13.721	24.555	73 ₁	70 ₁	143 ₂	4	2	6	10.911	13.793	24.704		
49	92	3.231	3.171	6.402	3	1	4	1	—	1	3.235	3.172	6.407		
1.153	2.407	2.214	2.273	4.487	—	1	1	1	—	1	2.215	2.274	4.489		
4.023	9.526	4.146	6.527	10.673	41 ₄	35 ₁	76 ₅	3	5	8	4.190	6.567	10.757		
5.225	12.025	9.591	11.971	21.562	44 ₄	37 ₁	81 ₅	5	5	10	9.640	12.013	21.653		
73	148	4.769	4.656	9.425	14	8	22	—	—	—	4.783	4.664	9.447		
3.613	6.850	1.833	1.737	3.570	36	35	71	—	—	—	1.869	1.772	3.641		
12.265	26.680	2.118	5.307	7.425	558 ₁₃	806 ₁₇	1.364 ₃₀	6	2	8	2.682	6.115	8.797		
15.951	33.678	8.720	11.700	20.420	608 ₁₃	849 ₁₇	1.457 ₃₀	6	2	8	9.334	12.551	21.885		
447	928	18.671	18.738	37.409	149 ₂	155 ₁	304 ₃	1	—	1	18.821	18.893	37.714		
9.737	19.874	12.352	12.200	24.552	101	116	217	—	—	—	12.453	12.316	24.769		
40.972	94.452	20.798	33.217	54.015	2.542 ₁₈	2.066 ₉	4.608 ₂₇	17	25	42	23.357	35.308	58.665		
51.156	115.254	51.821	64.155	115.976	2.792 ₂₀	2.337 ₁₀	5.129 ₃₀	18	25	43	54.631	66.517	121.148		

Les chiffres en caractères minuscules représentent la totalité des étrangers qui ont adopté la nationalité brésilienne).

CONVENÇÃO CONVENTION	Homens Hommes	} H
	Mulheres Femmes	
	Total Total	} T

População das Capitais dos Estados do Brazil segundo

Population des Capitales des États du Brésil d'après

ESTADOS ÉTATS	CAPITAES CAPITALES	IDADE Âge Anos Ans	SABEM LER E ESCREVER SACHANT LIRE ET ÉCRIRE									
			Brazileiros Brésiliens			Estrangeiros Étrangers			Nacionalidade ignorada Nationalité inconnue			H
			H	M	T	H	M	T	H	M	T	
Parahyba do Norte	Parahyba.....	0 a 6...	53	58	111	—	1	1	—	—	—	53
		7 a 14...	1.344	1.422	2.766	6	8	14	—	—	—	1.350
		15 e +...	7.143	6.981	14.124	200 ₁₅	104 ₃	304 ₁₈	4	4	8	7.347
		TOTAL.	8.540	8.461	17.001	206 ₁₅	113 ₃	319 ₁₈	4	4	8	8.750
Paraná.....	Curityba.....	0 a 6...	160	162	322	8	—	8	—	—	—	168
		7 a 14...	5.426	4.984	10.410	204 ₃	181 ₇	385 ₁₀	21	1	22	5.651
		15 e +...	15.777	12.603	28.380	4.249 ₅₃₇	2.822 ₁₆₂	7.071 ₆₉₉	41	23	64	20.067
		TOTAL.	21.363	17.749	39.112	4.461 ₅₄₀	3.003 ₁₆₉	7.464 ₇₀₉	62	24	86	25.886
Pernambuco.....	Recife.....	0 a 6...	383	432	815	10	4	14	—	—	—	393
		7 a 14...	9.569	10.455	20.024	215 ₁	167 ₃	382 ₄	—	—	—	9.784
		15 e +...	44.794	48.490	93.284	6.611 ₁₄₂	1.908 ₃₇	8.519 ₁₇₉	91	43	134	51.496
		TOTAL.	54.746	59.377	114.125	6.836 ₁₄₃	2.079 ₄₀	8.915 ₁₈₃	91	43	134	61.673
Piauhy.....	Therézina.....	0 a 6...	20	22	42	—	—	—	—	—	—	20
		7 a 14...	827	867	1.694	2 ₁	—	2 ₁	—	—	—	829
		15 e +...	4.327	3.323	7.650	48 ₃	23 ₁	71 ₄	2	3	5	4.377
		TOTAL.	5.174	4.212	9.386	50 ₄	23 ₁	73 ₅	2	3	5	5.226
Rio de Janeiro....	Nitheroy.....	0 a 6...	152	207	359	5	4	9	—	—	—	157
		7 a 14...	3.975	3.909	7.884	188 ₂	137 ₂	325 ₄	1	—	1	4.164
		15 e +...	17.133	15.344	32.477	5.786 ₁₆₉	1.561 ₂₄	7.347 ₁₉₃	44	14	58	22.963
		TOTAL.	21.260	19.460	40.720	5.979 ₁₇₁	1.702 ₂₆	7.681 ₁₉₇	45	14	59	27.284

NOTA — Os numeros em typo menor representam a totalidade dos estrangeiros que adoptaram a nacionalidade brasileira

o gráo de instrucção, a idade, o sexo e a nacionalidade

le degré d'instruction, l'âge, le sexe et la nationalité

Total Total		NÃO SABEM LER NEM ESCREVER NE SACHANT NI LIRE NI ÉCRIRE											Total Total		
		Brazileiros Brésiliens			Estrangeiros Étrangers			Nacionalidade ignorada Nationalité inconnue							
M	T	H	M	T	H	M	T	H	M	T	H	M	T		
59	112	4.708	4.442	9.150	3 ₁	5 ₁	8 ₂	—	—	—	4.711	4.447	9.158		
1.430	2.780	3.312	3.300	6.612	4	4	8	—	—	—	3.316	3.304	6.620		
7.089	14.436	8.101	11.737	19.838	26	18	44	1	1	2	8.128	11.756	19.884		
8.578	17.328	16.121	19.479	35.600	33 ₁	27 ₁	60 ₂	1	1	2	16.155	19.507	35.662		
162	330	6.837	6.655	13.492	61 ₁	61	122 ₁	5	2	7	6.903	6.718	13.621		
5.166	10.817	2.876	2.812	5.688	97	80	177	—	1	1	2.973	2.893	5.866		
15.448	35.515	3.390	5.571	8.961	1.613 ₁₃₂	2.236 ₈₄	3.849 ₂₁₆	23	4	27	5.026	7.811	12.837		
20.776	46.662	13.103	15.038	28.141	1.771 ₁₃₃	2.377 ₈₄	4.148 ₂₁₇	28	7	35	14.902	17.422	32.324		
436	829	16.680	17.310	33.990	99	120 ₃	219 ₃	—	—	—	16.779	17.430	34.209		
10.622	20.406	9.581	9.974	19.555	49	42 ₂	91 ₂	—	—	—	9.630	10.016	19.646		
50.441	101.937	23.874	37.014	60.888	594 ₈	331 ₇	925 ₁₅	3	—	3	24.471	37.345	61.816		
61.499	123.172	50.135	64.298	114.433	742 ₈	493 ₁₂	1.235 ₂₀	3	—	3	50.880	64.791	115.671		
22	42	5.331	5.560	10.891	1	—	1	3	1	4	5.335	5.561	10.896		
867	1.696	5.649	5.760	11.409	—	—	—	7	3	10	5.656	5.763	11.419		
3.349	7.726	11.299	14.359	25.658	26	20	46	10	7	17	11.335	14.386	25.721		
4.238	9.464	22.279	25.679	47.958	27	20	47	20	11	31	22.326	25.710	48.036		
211	368	6.379	6.276	12.655	88 ₁	61	149 ₁	—	—	—	6.467	6.337	12.804		
4.046	8.210	3.124	3.232	6.356	100	81	181	—	2	2	3.224	3.315	6.539		
16.919	39.882	4.898	8.738	13.636	3.379 ₂₃	1.266 ₁₅	4.645 ₃₈	74	80	154	8.351	10.084	18.435		
21.176	48.460	14.401	18.246	32.647	3.567 ₂₄	1.408 ₁₅	4.975 ₃₉	74	82	156	18.042	19.736	37.778		

Les chiffres en caractères minuscules représentent la totalité des étrangers qui ont adopté la nationalité brésilienne).

CONVENÇÃO
CONVENTION

Homens
Hommes } H

Mulheres
Femmes } M

Total
Total } T

População das Capitais dos Estados do Brazil segundo

Population des Capitales des États du Brésil d'après

ESTADOS ÉTATS	CAPITAES CAPITALES	IDADE ÂGE Annos Ans	SABEM LER E ESCREVER SACHANT LIRE ET ÉCRIRE												
			Brazileiros Brésiliens			Estrangeiros Étrangers			Nacionalidade ignorada Nationalité inconnue			H			
			H	M	T	H	M	T	H	M	T				
Rio Grande do Norte	Natal.....	0 a 6...	47	39	86	—	—	—	—	—	—	—	—	47	
		7 a 14...	1.051	1.078	2.129	6	7	13	—	—	—	—	—	1.057	
		15 e +...	4.859	5.570	10.429	104	37	141	70	59	129	—	—	—	5.033
		TOTAL.	5.957	6.687	12.644	110	44	154	70	59	129	—	—	—	6.137
Rio Grande do Sul	Porto Alegre....	0 a 6...	262	278	540	15	4	19	—	—	—	—	—	277	
		7 a 14...	8.304	8.115	16.419	436	433	869	1	—	1	—	—	8.741	
		15 e +...	35.768	35.654	71.422	9.385	5.585	14.970	313	413	726	—	—	—	45.466
		TOTAL.	44.334	44.047	88.381	9.836	6.022	15.858	314	413	727	—	—	—	54.484
Santa Catharina...	Florianopolis....	0 a 6...	35	34	69	—	—	—	—	—	—	—	—	35	
		7 a 14...	1.632	1.657	3.289	30	21	51	—	—	—	—	—	1.662	
		15 e +...	6.596	6.089	12.685	492	316	808	8	30	38	—	—	—	7.096
		TOTAL.	8.263	7.780	16.043	522	337	859	8	30	38	—	—	—	8.793
São Paulo.....	São Paulo.....	0 a 6...	943	905	1.848	47	56	103	—	1	1	—	—	990	
		7 a 14...	23.916	30.194	60.110	4.196	3.621	7.817	16	7	23	—	—	—	34.128
		15 e +...	78.888	70.546	149.434	74.402	42.784	117.186	689	491	1.180	—	—	—	153.979
		TOTAL.	109.747	101.645	211.392	78.645	46.461	125.106	705	499	1.204	—	—	—	189.097
Sergipe.....	Aracajú.....	0 a 6...	34	37	71	—	—	—	—	—	—	—	—	34	
		7 a 14...	1.416	1.388	2.804	5	5	10	—	—	—	—	—	1.421	
		15 e +...	6.690	7.024	13.714	125	58	183	—	—	—	—	—	—	6.815
		TOTAL.	8.140	8.449	16.589	130	63	193	—	—	—	—	—	—	8.270

NOTA — Os numeros em typo menor representam a totalidade dos estrangeiros que adoptaram a nacionalidade brasileira

o gráo de instrucção, a idade, o sexo e a nacionalidade

de degré d'instruction, l'âge, le sexe et la nationalité

NÃO SABEM LER NEM ESCREVER NE SACHANT NI LIRE NI ÉCRIRE													
Total Total		Brazileiros Brésiliens			Estrangeiros Étrangers			Nacionalidade ignorada Nationalité inconnue			Total Total		
M	T	H	M	T	H	M	T	H	M	T	H	M	T
39	86	2.355	2.398	4.753	—	1	1	—	—	—	2.355	2.399	4.754
1.085	2.142	1.641	1.701	3.342	—	—	—	—	—	—	1.641	1.701	3.342
5.666	10.699	3.588	6.032	9.620	8	8	16	23	14	37	3.619	6.054	9.673
6.790	12.927	7.584	10.131	17.715	8	9	17	23	14	37	7.615	10.154	17.769
282	559	13.695	13.659	27.354	189 ₉	171 ₅	360 ₁₄	—	2	2	13.884	13.832	27.716
8.548	17.289	6.435	7.174	13.609	163 ₃	163 ₃	326 ₆	1	—	1	6.599	7.337	13.936
41.652	87.118	11.270	17.351	28.621	1.671 ₃₅	2.171 ₄₄	3.842 ₇₉	173	9	182	13.114	19.531	32.645
50.482	104.966	31.400	38.184	69.584	2.023 ₄₇	2.505 ₅₂	4.528 ₉₉	174	11	185	33.597	40.700	74.297
34	69	3.364	3.339	6.703	2	1	3	1	—	1	3.367	3.340	6.707
1.678	3.340	2.105	2.118	4.223	3	2	5	—	—	—	2.108	2.120	4.228
6.435	13.531	5.119	8.164	13.283	74 ₉	83 ₅	157 ₁₄	5	18	23	5.198	8.265	13.463
8.147	16.940	10.588	13.621	24.209	79 ₉	86 ₅	165 ₁₄	6	18	24	10.673	13.725	24.398
962	1.952	47.831	46.663	94.494	1.430 ₆	1.376 ₃	2.806 ₉	8	4	12	49.269	48.043	97.312
33.822	67.950	14.611	15.236	29.847	2.989 ₆	3.485 ₄	6.474 ₁₀	6	6	12	17.606	18.727	36.333
113.821	267.800	11.195	25.448	36.643	26.745 ₁₁₆	44.114 ₁₅₂	70.859 ₂₆₈	95	89	184	38.035	69.651	107.686
148.605	337.702	73.637	87.347	160.984	31.164 ₁₂₈	48.975 ₁₅₉	80.139 ₂₈₇	109	99	208	104.910	136.421	241.331
37	71	2.595	2.679	5.274	2	1 ₁	3 ₁	—	—	—	2.597	2.680	5.277
1.393	2.814	1.776	1.962	3.738	—	—	—	—	—	—	1.776	1.962	3.738
7.082	13.897	3.773	7.844	11.617	15 ₂	10	25 ₂	—	1	1	3.788	7.855	11.643
8.512	16.782	8.144	12.485	20.629	17 ₂	11 ₁	28 ₃	—	1	1	8.161	12.497	20.658

Les chiffres en caractères minuscules représentent la totalité des étrangers qui ont adopté la nationalité brésilienne).

CONVENÇÃO CONVENTION	Homens Hommes	} H
	Mulheres Femmes	
	Total Total	} T

População dos municípios do Estado de Alagoas, segundo
Population des municipes de l'État de Alagoas, d'après

MUNICIPIOS MUNICIPES	IDADE ÂGE Anos Ans	SABEM LER E ESCREVER SACHANT LIRE ET ÉCRIRE										
		Brazileiros Brésiliens			Estrangeiros Étrangers			Nacionalidade ignorada Nationalité inconnue			H	
		H	M	T	H	M	T	H	M	T		
Água Branca.....	0 a 6...	3	9	12	—	—	—	—	—	—	—	3
	7 a 14...	185	208	393	1	—	1	—	—	—	—	186
	15 e +...	1.661	820	2.481	5	—	5	1	2	3	1.667	
	TOTAL.	1.849	1.037	2.886	6	—	6	1	2	3	1.856	
Alagoas.....	0 a 6...	4	9	13	—	—	—	—	—	—	—	4
	7 a 14...	322	335	657	—	—	—	—	—	—	—	322
	15 e +...	1.284	1.398	2.682	1	—	1	—	—	—	—	1.285
	TOTAL.	1.610	1.742	3.352	1	—	1	—	—	—	—	1.611
Anadia.....	0 a 6...	17	13	30	—	—	—	—	—	—	—	17
	7 a 14...	340	338	678	—	—	—	—	—	—	—	340
	15 e +...	1.956	1.116	3.072	3	1	4	5	3	8	1.964	
	TOTAL.	2.313	1.467	3.780	3	1	4	5	3	8	2.321	
Atalaia.....	0 a 6...	19	11	30	—	—	—	—	—	—	—	19
	7 a 14...	483	427	910	—	—	—	1	1	2	484	
	15 e +...	2.486	1.699	4.185	5	4	9	6	5	11	2.497	
	TOTAL.	2.988	2.137	5.125	5	4	9	7	6	13	3.000	
Bello Monte.....	0 a 6...	3	8	11	—	—	—	—	—	—	—	3
	7 a 14...	85	101	186	—	—	—	—	—	—	—	85
	15 e +...	719	449	1.168	—	1	1	—	—	—	719	
	TOTAL.	807	558	1.365	—	1	1	—	—	—	807	
Coruripe.....	0 a 6...	—	6	6	—	—	—	—	—	—	—	—
	7 a 14...	196	151	347	—	—	—	—	1	1	196	
	15 e +...	879	820	1.699	1	—	1	4	2	6	884	
	TOTAL.	1.075	977	2.052	1	—	1	4	3	7	1.080	

NOTA — Os numeros em typo menor representam a totalidade dos estrangeiros que adoptaram a nacionalidade brasileira.

o gráo de instrucção, a idade, o sexo e a nacionalidade

le degré d'instruction, l'âge, le sexe et la nationalité

Total Total		NÃO SABEM LER NEM ESCREVER NE SACHANT NI LIRE NI ÉCRIRE											Total Total			
		Brazileiros Brésiliens			Estrangeiros Étrangers			Nacionalidade ignorada Nationalité inconnue			Total Total					
		H	M	T	H	M	T	H	M	T						
M	T	H	M	T	H	M	T	H	M	T	H	M	T			
9	12	2.044	2.025	4.069	—	—	—	—	—	—	2.044	2.025	4.069			
208	394	2.036	2.084	4.120	—	1	1	—	—	—	2.036	2.085	4.121			
822	2.489	3.704	5.561	9.265	4	5	9	1	1	2	3.709	5.567	9.276			
1.039	2.895	7.784	9.670	17.454	4	6	10	1	1	2	7.789	9.677	17.466			
9	13	1.987	1.694	3.681	—	—	—	—	—	—	1.987	1.694	3.681			
335	657	1.754	1.488	3.242	—	—	—	—	—	—	1.754	1.488	3.242			
1.398	2.683	3.971	4.569	8.540	—	—	—	—	—	—	3.971	4.569	8.540			
1.742	3.353	7.712	7.751	15.463	—	—	—	—	—	—	7.712	7.751	15.463			
13	30	5.939	5.754	11.693	—	—	—	—	—	—	5.939	5.754	11.693			
338	678	5.871	5.597	11.468	—	—	—	—	—	—	5.871	5.597	11.468			
1.120	3.084	11.261	12.928	24.189	1	2	3	3	2	5	11.265	12.932	24.197			
1.471	3.792	23.071	24.279	47.350	1	2	3	3	2	5	23.075	24.283	47.358			
11	30	7.542	6.680	14.222	1	1	2	—	—	—	7.543	6.681	14.224			
428	912	7.871	6.686	14.557	—	—	—	—	—	—	7.871	6.686	14.557			
1.708	4.205	15.328	14.775	30.103	1	—	1	2	1	3	15.331	14.776	30.107			
2.147	5.147	30.741	28.141	58.882	2	1	3	2	1	3	30.745	28.143	58.888			
8	11	771	858	1.629	—	—	—	—	—	—	771	858	1.629			
101	186	839	873	1.712	—	—	—	—	—	—	839	873	1.712			
450	1.169	1.517	1.893	3.410	—	—	—	—	—	—	1.517	1.893	3.410			
559	1.366	3.127	3.624	6.751	—	—	—	—	—	—	3.127	3.624	6.751			
6	6	1.599	1.393	2.992	—	—	—	—	—	—	1.599	1.393	2.992			
152	348	1.507	1.427	2.934	—	—	—	—	—	—	1.507	1.427	2.934			
822	1.706	3.443	4.192	7.635	2	—	2	1	1	2	3.446	4.193	7.639			
980	2.060	6.549	7.012	13.561	2	—	2	1	1	2	6.552	7.013	13.565			

(Les chiffres en caractères minuscules représentent la totalité des étrangers qui ont adopté la nationalité brésilienne).

CONVENÇÃO
CONVENTION

Homens
Hommes } H

Mulheres
Femmes } M

Total
Total } T

População dos municípios do Estado de Alagoas, segundo

Population des municipes de l'État de Alagoas, d'après

(CONTINUA)

MUNICIPIOS MUNICIPES	IDADE ÂGE Annos Ans	SABEM LER E ESCREVER SACHANT LIRE ET ÉCRIRE										
		Brazileiros Brésiliens			Estrangeiros Étrangers			Nacionalidade ignorada Nationalité inconnue			H	
		H	M	T	H	M	T	H	M	T		
Junqueiro.....	0 a 6...	4	4	8	—	—	—	—	—	—	—	4
	7 a 14...	83	97	180	—	—	—	—	—	—	—	83
	15 e +...	528	291	819	—	—	—	—	1	1	—	528
	TOTAL.	615	392	1.007	—	—	—	—	—	1	1	—
Leopoldina.....	0 a 6..	14	11	25	—	—	—	—	—	—	—	14
	7 a 14...	159	168	327	—	—	—	—	—	—	—	159
	15 e +...	795	618	1.413	1	1	2	—	—	—	—	796
	TOTAL.	968	797	1.765	1	1	2	—	—	—	—	969
Limoeiro.....	0 a 6...	13	8	21	—	—	—	—	—	—	—	13
	7 a 14...	214	184	398	—	—	—	—	—	—	—	214
	15 e +...	1.297	670	1.967	—	—	—	2	—	—	2	1.299
	TOTAL.	1.524	862	2.386	—	—	—	2	—	—	2	1.526
Maceió.....	0 a 6...	127	138	265	3 1	1	4 1	—	—	—	—	130
	7 a 14...	2.858	3.094	5.952	9 1	4	13 1	—	—	—	—	2.867
	15 e +...	13.091	14.374	27.465	302 18	100 5	402 23	10	12	22	—	13.403
	TOTAL.	16.076	17.606	33.682	314 20	105 5	419 25	10	12	22	—	16.400
Maragogy.....	0 a 6...	3	2	5	—	—	—	—	—	—	—	3
	7 a 14...	135	170	305	—	—	—	—	—	—	—	135
	15 e +...	760	643	1.403	—	—	—	—	—	—	—	760
	TOTAL.	898	815	1.713	—	—	—	—	—	—	—	898
Muricy.....	0 a 6..	12	21	33	—	—	—	—	—	—	—	12
	7 a 14...	315	336	651	—	1	1	—	—	—	—	315
	15 e +...	1.645	1.161	2.806	3	1	4	—	—	—	—	1.648
	TOTAL.	1.972	1.518	3.490	3	2	5	—	—	—	—	1.975

NOTA — Os numeros em typo menor representam a totalidade dos estrangeiros que adoptaram a nacionalidade brasileira.

o gráo de instrução, a idade, o sexo e a nacionalidade

le degré d'instruction, l'âge, le sexe et la nationalité

(ÇÃO - SUITE)

Total Total		NÃO SABEM LER NEM ESCREVER NE SACHANT NI LIRE NI ÉCRIRE									Total Total		
		Brazileiros Brésiliens			Estrangeiros Étrangers			Nacionalidade ignorada Nationalité inconnue					
M	T	H	M	T	H	M	T	H	M	T	H	M	T
4	8	1.138	1.129	2.267	—	—	—	—	—	—	1.138	1.129	2.267
97	180	1.081	1.161	2.242	—	—	—	—	—	—	1.081	1.161	2.242
292	820	2.045	2.529	4.574	—	—	—	2	—	2	2.047	2.529	4.576
393	1.008	4.264	4.819	9.083	—	—	—	2	—	2	4.266	4.819	9.085
11	25	2.917	2.779	5.696	—	—	—	—	—	—	2.917	2.779	5.696
168	327	2.689	2.789	5.478	—	—	—	—	—	—	2.689	2.789	5.478
619	1.415	5.629	6.368	11.997	—	—	—	4	3	7	5.633	6.371	12.004
798	1.767	11.235	11.936	23.171	—	—	—	4	3	7	11.239	11.939	23.178
8	21	3.188	3.260	6.448	—	—	—	—	—	—	3.188	3.260	6.448
184	398	3.271	3.238	6.509	—	—	—	—	1	1	3.271	3.239	6.510
670	1.969	5.823	7.379	13.202	—	1	1	6	—	6	5.829	7.380	13.209
862	2.388	12.282	13.877	26.159	—	1	1	6	1	7	12.288	13.879	26.167
139	269	4.913	4.928	9.841	9 ₂	6	15 ₂	—	—	—	4.922	4.934	9.856
3.098	5.965	3.341	3.509	6.850	2	1	3	—	—	—	3.343	3.510	6.853
14.486	27.889	8.879	14.409	23.288	20 ₂	16 ₁	36 ₃	6	4	10	8.905	14.429	23.334
17.723	34.123	17.135	22.846	39.979	31 ₄	23 ₁	54 ₅	6	4	10	17.170	22.873	40.043
2	5	1.294	1.404	2.698	—	—	—	—	—	—	1.294	1.404	2.698
170	305	1.707	1.634	3.341	—	—	—	—	—	—	1.707	1.634	3.341
643	1.403	4.092	4.746	8.838	—	—	—	1	2	3	4.093	4.748	8.841
815	1.713	7.093	7.784	14.877	—	—	—	1	2	3	7.094	7.786	14.880
21	33	4.250	3.934	8.184	—	—	—	—	—	—	4.250	3.934	8.184
337	652	4.406	4.172	8.578	—	—	—	—	—	—	4.406	4.172	8.578
1.162	2.810	8.738	9.455	18.193	2	—	2	3	3	6	8.743	9.458	18.201
1.520	3.495	17.394	17.561	34.955	2	—	2	3	3	6	17.399	17.564	34.963

(Les chiffres en caractères minuscules représentent la totalité des étrangers qui ont adopté la nationalité brésilienne).

CONVENÇÃO
CONVENTION

Homens Hommes	} H
Mulheres Femmes	} M
Total Total	} T

População dos municípios do Estado de Alagoas, segundo

Population des municipes de l'État de Alagoas, d'après

(CONTINUA)

MUNICIPIOS MUNICIPES	IDADE ÂGE Anos Ans	SABEM LER E ESCREVER SACHANT LIRE ET ÉCRIRE									
		Brazileiros Brésiliens			Estrangeiros Étrangers			Nacionalidade ignorada Nationalité inconnue			
		H	M	T	H	M	T	H	M	T	H
Palmeira dos Indios.....	0 a 6...	18	28	46	—	—	—	—	—	—	18
	7 a 14...	421	446	867	—	—	—	—	—	—	421
	15 e +...	2.206	1.557	3.763	—	—	—	9	6	15	2.215
	TOTAL.	2.645	2.031	4.676	—	—	—	9	6	15	2.654
Pão de Assucar.....	0 a 6...	7	11	18	—	—	—	—	—	—	7
	7 a 14...	228	227	455	—	—	—	—	—	—	228
	15 e +...	1.437	1.164	2.601	—	—	—	5	5	10	1.442
	TOTAL.	1.672	1.402	3.074	—	—	—	5	5	10	1.677
Parahyba.....	0 a 6...	12	16	28	—	—	—	—	—	—	12
	7 a 14...	249	304	553	—	—	—	—	—	—	249
	15 e +...	1.340	1.108	2.448	2	2	4	7	—	7	1.349
	TOTAL.	1.601	1.428	3.029	2	2	4	7	—	7	1.610
Passo de Camaragibe...	0 a 6...	2	5	7	—	—	—	—	—	—	2
	7 a 14...	201	201	402	—	—	—	—	—	—	201
	15 e +...	930	813	1.743	2	—	2	—	—	—	932
	TOTAL.	1.133	1.019	2.152	2	—	2	—	—	—	1.135
Paulo Afonso.....	0 a 6...	2	5	7	—	—	—	—	—	—	2
	7 a 14...	189	155	344	—	—	—	—	—	—	189
	15 e +...	1.201	674	1.875	—	—	—	25	14	39	1.225
	TOTAL.	1.392	834	2.226	—	—	—	25	14	39	1.417
Penedo.....	0 a 6...	35	30	65	—	—	—	—	—	—	35
	7 a 14...	572	621	1.193	1	—	1	—	—	—	573
	15 e +...	2.013	3.019	5.032	30 ₈	19	49 ₈	9	6	15	2.052
	TOTAL.	2.620	3.670	6.290	31 ₈	19	50 ₈	9	6	15	2.660

NOTA — Os numeros em typo menor representam a totalidade dos estrangeiros que adoptaram a nacionalidade brasileira.

o gráo de instrucção, a idade, o sexo e a nacionalidade

le degré d'instruction, l'âge, le sexe et la nationalité

ÇÃO — SUITE)

Total Total		NÃO SABEM LER NEM ESCREVER NE SACHANT NI LIRE NI ÉCRIRE											
		Brazileiros Brésiliens			Estrangeiros Étrangers			Nacionalidade ignorada Nationalité inconnue			Total Total		
M	T	H	M	T	H	M	T	H	M	T	H	M	T
28	46	4.700	4.524	9.224	—	—	—	1	—	1	4.701	4.524	9.225
446	867	4.238	4.075	8.313	—	—	—	—	1	1	4.238	4.076	8.314
1.563	3.778	7.662	9.366	17.028	1	—	1	5	7	12	7.668	9.373	17.041
2.037	4.691	16.600	17.965	34.565	1	—	1	6	8	14	16.607	17.973	34.580
11	18	2.284	2.385	4.669	—	—	—	—	—	—	2.284	2.385	4.669
227	455	2.248	2.163	4.411	—	—	—	—	—	—	2.248	2.163	4.411
1.169	2.611	4.206	5.442	9.648	—	—	—	—	—	—	4.206	5.442	9.648
1.407	3.084	8.738	9.990	18.728	—	—	—	—	—	—	8.738	9.990	18.728
16	28	3.215	3.208	6.423	—	—	—	—	—	—	3.215	3.208	6.423
304	553	2.725	2.685	5.410	—	—	—	—	—	—	2.725	2.685	5.410
1.110	2.459	6.843	7.023	13.866	—	—	—	9	10	19	6.852	7.033	13.885
1.430	3.040	12.783	12.916	25.699	—	—	—	9	10	19	12.792	12.926	25.718
5	7	2.450	2.540	4.990	—	—	—	—	—	—	2.450	2.540	4.990
201	402	2.442	2.472	4.914	—	—	—	—	—	—	2.442	2.472	4.914
813	1.745	5.888	6.808	12.696	—	2	2	1	—	1	5.889	6.810	12.699
1.019	2.154	10.780	11.820	22.600	—	2	2	1	—	1	10.781	11.822	22.603
5	7	2.422	2.507	4.929	—	—	—	—	—	—	2.422	2.507	4.929
155	344	2.380	2.282	4.662	—	—	—	—	—	—	2.380	2.282	4.662
688	1.914	4.344	5.304	9.648	—	—	—	7	5	12	4.351	5.309	9.660
848	2.265	9.146	10.093	19.239	—	—	—	7	5	12	9.153	10.098	19.251
30	65	1.997	2.030	4.027	2	—	2	—	—	—	1.999	2.030	4.029
621	1.194	1.759	1.749	3.508	—	—	—	—	—	—	1.759	1.749	3.508
3.044	5.096	4.434	6.733	11.167	—	—	—	—	1	1	4.434	6.734	11.168
3.695	6.355	8.190	10.512	18.702	2	—	2	—	1	1	8.192	10.513	18.705

(Les chiffres en caractères minuscules représentent la totalité des étrangers qui ont adopté la nationalité brésilienne).

CONVENÇÃO CONVENTION	Homens Hommes	} H
	Mulheres Femmes	
	Total Total	} T

População dos municípios do Estado de Alagoas segundo

Population des municipes de l'État de Alagoas d'après

(CONTINUA)

MUNICIPIOS MUNICIPES	IDADE ÂGE Annos Ans	SABEM LER E ESCREVER SACHANT LIRE ET ÉCRIRE									
		Brazileiros Brésiliens			Estrangeiros Étrangers			Nacionalidade ignorada Nationalité inconnue			H
		H	M	T	H	M	T	H	M	T	
Piassabussú.....	0 a 6...	4	8	12	—	—	—	—	—	—	4
	7 a 14...	87	110	197	—	—	—	—	—	—	87
	15 e +...	521	595	1.116	1	—	1	—	—	—	522
	TOTAL	612	713	1.325	1	—	1	—	—	—	613
Pilar.....	0 a 6...	12	13	25	—	—	—	—	—	—	12
	7 a 14...	384	358	742	—	—	—	—	—	—	384
	15 e +...	1.580	1.825	3.405	3	—	3	—	—	—	1.583
	TOTAL	1.976	2.196	4.172	3	—	3	—	—	—	1.979
Piranhas.....	0 a 6...	1	—	1	—	—	—	—	—	—	1
	7 a 14...	51	40	91	—	—	—	—	—	—	51
	15 e +...	377	364	741	—	—	—	—	—	—	377
	TOTAL	429	404	833	—	—	—	—	—	—	429
Porto Calvo.....	0 a 6...	28	10	38	—	—	—	—	—	—	28
	7 a 14...	304	306	610	—	—	—	—	—	—	304
	15 e +...	1.403	1.101	2.504	2	3	5	—	—	—	1.405
	TOTAL	1.735	1.417	3.152	2	3	5	—	—	—	1.737
Porto de Pedras.....	0 a 6...	8	1	9	—	—	—	1	—	1	9
	7 a 14...	253	310	563	—	—	—	—	1	1	253
	15 e +...	1.078	1.096	2.174	3	—	3	3	1	4	1.084
	TOTAL	1.339	1.407	2.746	3	—	3	4	2	6	1.346
Porto Real do Collegio.	0 a 6...	4	8	12	—	—	—	—	—	—	4
	7 a 14...	142	154	296	—	—	—	—	—	—	142
	15 e +...	711	537	1.248	7	—	7	—	—	—	718
	TOTAL	857	699	1.556	7	—	7	—	—	—	864

NOTA — Os numeros em typo menor representam a totalidade dos estrangeiros que adoptaram a nacionalidade brasileira.

o gráo de instrucção, a idade, o sexo e a nacionalidade

le degré d'instruction, l'âge, le sexe et la nationalité

ÇÃO — SUITE)

Total Total		NÃO SABEM LER NEM ESCREVER NE SACHANT NI LIRE NI ÉCRIRE											Total Total		
		Brazileiros Brésiliens			Estrangeiros Étrangers			Nacionalidade ignorada Nationalité inconnue							
M	T	H	M	T	H	M	T	H	M	T	H	M	T		
8	12	565	509	1.074	—	—	—	—	—	—	565	509	1.074		
110	197	550	546	1.096	—	—	—	—	—	—	550	546	1.096		
595	1.117	1.653	2.165	3.818	—	—	—	1	—	1	1.654	2.165	3.819		
713	1.326	2.768	3.220	5.988	—	—	—	1	—	1	2.769	3.220	5.989		
13	25	1.608	1.368	2.976	—	—	—	—	—	—	1.608	1.368	2.976		
358	742	1.639	1.348	2.987	—	—	—	—	—	—	1.639	1.348	2.987		
1.825	3.408	3.056	3.569	6.625	—	—	—	—	—	—	3.056	3.569	6.625		
2.196	4.175	6.303	6.285	12.588	—	—	—	—	—	—	6.303	6.285	12.588		
—	1	323	348	671	—	—	—	—	—	—	323	348	671		
40	91	324	306	630	—	—	—	—	—	—	324	306	630		
364	741	507	835	1.342	—	—	—	—	—	—	507	835	1.342		
404	833	1.154	1.489	2.643	—	—	—	—	—	—	1.154	1.489	2.643		
10	38	2.396	2.351	4.747	—	—	—	—	—	—	2.396	2.351	4.747		
306	610	2.184	2.284	4.468	—	—	—	—	—	—	2.184	2.284	4.468		
1.104	2.509	5.228	5.617	10.845	2	—	2	—	1	1	5.230	5.618	10.848		
1.420	3.157	9.808	10.252	20.060	2	—	2	—	1	1	9.810	10.253	20.063		
1	10	1.932	2.091	4.023	—	—	—	2	—	2	1.934	2.091	4.025		
311	564	1.764	2.091	3.855	—	—	—	—	—	—	1.764	2.091	3.855		
1.097	2.181	3.263	4.896	8.159	1	1	2	4	2	6	3.268	4.899	8.167		
1.409	2.755	6.959	9.078	16.037	1	1	2	6	2	8	6.966	9.081	16.047		
8	12	1.203	1.195	2.398	—	—	—	—	—	—	1.203	1.195	2.398		
154	296	1.299	1.231	2.530	—	—	—	—	—	—	1.299	1.231	2.530		
537	1.255	2.703	3.565	6.268	2	—	2	1	—	1	2.706	3.565	6.271		
699	1.563	5.205	5.991	11.196	2	—	2	1	—	1	5.208	5.991	11.199		

(Les chiffres en caractères minuscules représentent la totalité des étrangers qui ont adopté la nationalité brésilienne).

CONVENÇÃO CONVENTION	{ Homens Hommes	} H
	{ Mulheres Femmes	
	{ Total Total	} T

População dos municípios do Estado de Alagoas segundo

Population des municipes de l'État de Alagoas, d'après

(CONTINUA

MUNICIPIOS MUNICIPES	IDADE ÂGE Annos Ans	SABEM LER E ESCREVER SACHANT LIRE ET ÉCRIRE										
		Brazileiros Brésiliens			Estrangeiros Étrangers			Nacionalidade ignorada Nationalité inconnue			H	
		H	M	T	H	M	T	H	M	T		
Sant'Anna do Ipanema	0 a 6...	11	11	22	—	—	—	—	—	—	—	11
	7 a 14...	385	347	732	1	1	2	—	—	—	—	386
	15 e +...	3.050	1.723	4.773	2	1	3	7	4	11	—	3.059
	TOTAL	3.446	2.081	5.527	3	2	5	7	4	11	—	3.456
Santa Luzia do Norte...	0 a 6...	18	12	30	—	—	—	—	—	—	—	18
	7 a 14...	412	414	826	—	—	—	—	—	—	—	412
	15 e +...	1.969	1.927	3.896	8 1	5	13 1	1	1	2	—	1.978
	TOTAL	2.399	2.353	4.752	8 1	5	13 1	1	1	2	—	2.408
São Braz.....	0 a 6...	2	—	2	—	—	—	—	—	—	—	2
	7 a 14...	224	175	399	—	—	—	—	—	—	—	224
	15 e +...	1.189	848	2.037	—	—	—	—	—	—	—	1.189
	TOTAL	1.415	1.023	2.438	—	—	—	—	—	—	—	1.415
São José da Lage.....	0 a 6...	37	33	70	—	—	—	—	—	—	—	37
	7 a 14...	707	642	1.349	—	—	—	—	—	—	—	707
	15 e +...	3.167	2.563	5.730	5 1	—	5 1	—	—	—	—	3.172
	TOTAL	3.911	3.238	7.149	5 1	—	5 1	—	—	—	—	3.916
São Luiz do Quitunde...	0 a 6...	11	14	25	—	—	—	—	—	—	—	11
	7 a 14...	177	208	385	—	—	—	—	—	—	—	177
	15 e +...	1.421	1.151	2.572	8	—	8	—	1	1	—	1.429
	TOTAL	1.609	1.373	2.982	8	—	8	—	1	1	—	1.617
São Miguel de Campos..	0 a 6...	12	24	36	—	—	—	—	—	—	—	12
	7 a 14...	377	416	793	—	—	—	—	—	—	—	377
	15 e +...	2.080	1.940	4.020	10 4	2 1	12 5	3	—	3	—	2.093
	TOTAL	2.469	2.380	4.849	10 4	2 1	12 5	3	—	3	—	2.482

NOTA — Os numeros em typo menor representam a totalidade dos estrangeiros que adoptaram a nacionalidade brasileira.

o gráo de instrucção, a idade, o sexo e a nacionalidade

le degré d'instruction, l'âge, le sexe et la nationalité

ÇÃO—SUITE)

Total Total		NÃO SABEM LER NEM ESCREVER NE SACHANT NI LIRE NI ÉCRIRE											Total Total		
		Brazileiros Brésiliens			Estrangeiros Étrangers			Nacionalidade ignorada Nationalité inconnue							
M	T	H	M	T	H	M	T	H	M	T	H	M	T		
11	22	4.461	4.511	8.972	—	—	—	—	—	—	4.461	4.511	8.972		
348	734	4.309	4.105	8.414	—	—	—	—	—	—	4.309	4.105	8.414		
1.728	4.787	7.807	9.485	17.292	—	—	—	5	8	13	7.812	9.493	17.305		
2.087	5.543	16.577	18.101	34.678	—	—	—	5	8	13	16.582	18.109	34.691		
12	30	1.810	1.821	3.631	—	1	1	—	—	—	1.810	1.822	3.632		
414	826	1.829	1.855	3.684	—	—	—	—	—	—	1.829	1.855	3.684		
.933	3.911	5.122	6.206	11.328	1	1	2	—	—	—	5.123	6.207	11.330		
2.359	4.767	8.761	9.882	18.643	1	2	3	—	—	—	8.762	9.884	18.646		
—	2	1.508	1.440	2.948	—	—	—	—	—	—	1.508	1.440	2.948		
175	399	1.438	1.379	2.817	—	—	—	—	—	—	1.438	1.379	2.817		
848	2.037	2.445	3.274	5.719	—	—	—	—	—	—	2.445	3.274	5.719		
1.023	2.438	5.391	6.093	11.484	—	—	—	—	—	—	5.391	6.093	11.484		
33	70	4.403	4.336	8.739	—	—	—	—	—	—	4.403	4.336	8.739		
642	1.349	5.229	4.647	9.876	—	1	1	—	1	1	5.229	4.649	9.878		
2.563	5.735	11.304	10.647	21.951	1	1	2	4	1	5	11.309	10.649	21.958		
3.238	7.154	20.936	19.630	40.566	1	2	3	4	2	6	20.941	19.634	40.575		
14	25	2.909	2.507	5.416	—	—	—	—	—	—	2.909	2.507	5.416		
208	385	2.668	2.276	4.944	—	—	—	—	—	—	2.668	2.276	4.944		
1.152	2.581	5.520	6.195	11.715	1	2	3	—	—	—	5.521	6.197	11.718		
1.374	2.991	11.097	10.978	22.075	1	2	3	—	—	—	11.098	10.980	22.078		
24	36	3.032	2.947	5.979	—	—	—	—	—	—	3.032	2.947	5.979		
416	793	2.762	2.621	5.383	—	—	—	—	—	—	2.762	2.621	5.383		
1.942	4.035	6.287	7.624	13.911	2	2	4	—	—	—	6.289	7.626	13.915		
2.382	4.864	12.081	13.192	25.273	2	2	4	—	—	—	12.083	13.194	25.277		

(Les chiffres en caractères minuscules représentent la totalité des étrangers qui ont adopté la nationalité brésilienne).

CONVENÇÃO CONVENTION	Homens Hommes	} H
	Mulheres Femmes	
	Total Total	} T

População dos municípios do Estado de Alagôas segundo
Population des municipes de l'État de Alagôas d'après

(CONCLU

MUNICIPIOS MUNICIPES	IDADE ÂGE Annos Ans	SABEM LER E ESCREVER SACHANT LIRE ET ÉCRIRE									
		Brazileiros Brésiliens			Estrangeiros Étrangers			Nacionalidade ignorada Nationalité inconnue			H
		H	M	T	H	M	T	H	M	T	
Traipú.....	0 a 6...	8	7	15	—	—	—	—	—	—	8
	7 a 14...	164	171	335	—	—	—	—	—	—	164
	15 e +...	1.400	1.008	2.408	1	—	1	1	—	1	1.402
	TOTAL	1.572	1.186	2.758	1	—	1	1	—	1	1.574
Triumpho.....	0 a 6...	1	—	1	—	—	—	—	—	—	1
	7 a 14...	87	69	156	—	—	—	—	—	—	87
	15 e +...	636	362	998	5 ₂	—	5 ₂	—	—	—	641
	TOTAL	724	431	1.155	5 ₂	—	5 ₂	—	—	—	729
União.....	0 a 6...	34	27	61	—	—	—	—	—	—	34
	7 a 14...	461	437	898	—	—	—	—	—	—	461
	15 e +...	2.745	1.666	4.411	11 ₁	1	12 ₁	2	4	6	2.758
	TOTAL	3.240	2.130	5.370	11 ₁	1	12 ₁	2	4	6	3.253
Viçosa.....	0 a 6...	44	30	74	—	—	—	—	—	—	44
	7 a 14...	503	539	1.042	—	—	—	—	3	3	503
	15 e +...	2.252	1.876	4.128	5	—	5	3	4	7	2.260
	TOTAL	2.799	2.445	5.244	5	—	5	3	7	10	2.807
Victoria.....	0 a 6...	10	14	24	—	—	—	—	—	—	10
	7 a 14...	388	392	780	—	—	—	—	—	—	388
	15 e +...	1.633	1.269	2.902	—	—	—	—	—	—	1.633
	TOTAL	2.031	1.675	3.706	—	—	—	—	—	—	2.031
TOTAL DO ESTADO....	0 a 6...	540	547	1.087	3 ₁	1	4 ₁	1	—	1	544
	7 a 14...	12.341	12.651	24.992	12 ₁	6	18 ₁	1	6	7	12.354
	15 e +...	63.440	54.245	117.685	426 ₃₈	141 ₆	567 ₄₁	103	71	174	63.969
	TOTAL	76.321	67.443	143.764	441 ₄₆	148 ₆	589 ₄₆	105	77	182	76.867

NOTA — Os numeros em typo menor representam a totalidade dos estrangeiros que adoptaram a nacionalidade brasileira.

o gráo de instrucção, a idade, o sexo e a nacionalidade

le degré d'instruction, l'âge, le sexe et la nationalité

SÃO — FIN)

Total Total		NÃO SABEM LER NEM ESCREVER NE SACHANT NI LIRE NI ÉCRIRE											Total Total		
		Brazileiros Brésiliens			Estrangeiros Étrangers			Nacionalidade ignorada Nationalité inconnue							
M	T	H	M	T	H	M	T	H	M	T	H	M	T		
7	15	2.119	2.123	4.242	—	—	—	—	—	—	2.119	2.123	4.242		
171	335	2.152	2.079	4.231	—	—	—	—	—	—	2.152	2.079	4.231		
1.008	2.410	4.041	5.070	9.111	1	—	1	5	5	10	4.047	5.075	9.122		
1.186	2.760	8.312	9.272	17.584	1	—	1	5	5	10	8.318	9.277	17.595		
—	1	1.489	1.600	3.089	—	—	—	—	—	—	1.489	1.600	3.089		
69	156	1.811	1.896	3.707	—	—	—	—	—	—	1.811	1.896	3.707		
362	1.003	4.095	4.906	9.001	—	—	—	—	1	1	4.095	4.907	9.002		
431	1.160	7.395	8.402	15.797	—	—	—	—	1	1	7.395	8.403	15.798		
27	61	7.051	5.882	12.933	—	—	—	—	—	—	7.051	5.882	12.933		
437	898	6.913	6.277	13.190	—	—	—	—	—	—	6.913	6.277	13.190		
1.671	4.429	11.668	13.210	24.878	4 _r	—	4 _r	—	1	1	11.672	13.211	24.883		
2.135	5.388	25.632	25.369	51.001	4 _r	—	4 _r	—	1	1	25.636	25.370	51.006		
30	74	6.306	6.245	12.551	—	—	—	—	3	3	6.306	6.248	12.554		
542	1.045	5.799	5.840	11.639	—	—	—	—	—	—	5.799	5.840	11.639		
1.880	4.140	12.233	14.103	26.336	—	—	—	2	—	2	12.235	14.103	26.338		
2.452	5.259	24.338	26.188	50.526	—	—	—	2	3	5	24.340	26.191	50.531		
14	24	3.963	3.706	7.669	—	—	—	—	—	—	3.963	3.706	7.669		
392	780	4.074	3.948	8.022	—	—	—	—	—	—	4.074	3.948	8.022		
1.269	2.902	6.916	7.990	14.906	—	—	—	8	6	14	6.924	7.996	14.920		
1.675	3.706	14.953	15.644	30.597	—	—	—	8	6	14	14.961	15.650	30.611		
548	1.092	101.728	98.012	199.740	12 ₂	8	20 ₂	3	3	6	101.743	98.023	199.766		
12.663	25.017	98.909	94.813	193.722	2	3	5	—	3	3	98.911	94.819	192.730		
54.457	118.426	201.655	238.837	440.492	46 ₄	33 ₂	79 ₆	81	65	146	201.782	238.935	440.717		
67.668	144.535	402.292	431.662	833.954	60 ₆	44 ₂	104 ₈	84	71	155	402.436	431.777	834.213		

(Les chiffres en caractères minuscules représentent la totalité des étrangers qui ont adopté la nationalité brésilienne).

CONVENÇÃO CONVENTION	Homens Hommes	} H
	Mulheres Femmes	
	Total Total	} T

População dos municípios do Estado do Amazonas, segundo
Population des municipes de l'État de Amazonas, d'après

MUNICIPIOS MUNICIPES	IDADE ÂGE Annos Ans	SABEM LER E ESCREVER SACHANT LIRE ET ÉCRIRE									
		Brazileiros Brésiliens			Estrangeiros Étrangers			Nacionalidade ignorada Nationalité inconnue			H
		H	M	T	H	M	T	H	M	T	
Barcellos.....	0 a 6...	1	1	2	7	—	—	—	—	—	1
	7 a 14...	64	40	104	1	1	2	—	—	—	65
	15 e +...	343	110	453	75	13	88	—	—	—	418
	TOTAL.	408	151	559	76	14	90	—	—	—	484
Barreirinha.....	0 a 6...	—	1	1	—	—	—	—	—	—	—
	7 a 14...	91	52	143	—	—	—	—	—	—	91
	15 e +...	742	383	1.125	15 ₅	1	16 ₅	1	—	1	758
	TOTAL.	833	436	1.269	15 ₅	1	16 ₅	1	—	1	849
Benjamin Constant.....	0 a 6...	6	1	7	—	1	1	—	—	—	6
	7 a 14...	114	116	230	14	9	23	—	—	—	128
	15 e +...	1.022	369	1.391	278 ₁₉	74 ₃	352 ₂₂	2	—	2	1.302
	TOTAL.	1.142	486	1.628	292 ₁₉	84 ₃	376 ₂₂	2	—	2	1.436
Boa Vista do Rio Branco	0 a 6...	6	7	13	—	—	—	—	—	—	6
	7 a 14...	172	168	340	—	—	—	—	—	—	172
	15 e +...	741	440	1.181	68 ₅	3 ₁	71 ₆	—	—	—	809
	TOTAL.	919	615	1.534	68 ₅	3 ₁	71 ₆	—	—	—	987
Borba.....	0 a 6...	4	8	12	—	—	—	—	—	—	4
	7 a 14...	208	118	326	6	4	10	—	—	—	214
	15 e +...	2.491	657	3.148	173 ₅	30	203 ₅	2	4	6	2.666
	TOTAL.	2.703	783	3.486	179 ₅	34	213 ₅	2	4	6	2.884
Canutama.....	0 a 6...	—	—	—	—	—	—	—	—	—	—
	7 a 14...	106	87	193	3	—	3	—	—	—	109
	15 e +...	985	471	1.456	44 ₁₁	7 ₁	51 ₁₂	1	1	2	1.030
	TOTAL.	1.091	558	1.649	47 ₁₁	7 ₁	54 ₁₂	1	1	2	1.139

NOTA — Os numeros em typo menor representam a totalidade dos estrangeiros que adoptaram a nacionalidade brasileira.

o grau de instrucção, a idade, o sexo e a nacionalidade

le degré d'instruction, l'âge, le sexe et la nationalité

Total Total		NÃO SABEM LER NEM ESCREVER NE SACHANT NI LIRE NI ÉCRIRE											
		Brazileiros Brésiliens			Estrangeiros Étrangers			Nacionalidade ignorada Nationalité inconnue			Total Total		
M	T	H	M	T	H	M	T	H	M	T	H	M	T
1	2	282	268	550	1	2	3	—	—	—	283	270	553
41	196	274	258	532	6	8	14	—	—	—	280	266	546
123	541	822	781	1.603	87	69	156	1	—	1	910	850	1.760
165	649	1.378	1.307	2.685	94	79	173	1	—	1	1.473	1.386	2.859
1	1	786	737	1.523	—	—	—	—	1	1	786	738	1.524
52	143	631	582	1.213	—	—	—	—	—	—	631	582	1.213
384	1.142	865	1.472	2.337	—	—	—	—	—	—	865	1.472	2.337
437	1.286	2.282	2.791	5.073	—	—	—	—	1	1	2.282	2.792	5.074
2	8	1.026	973	1.999	47 ₂	41 ₃	88 ₅	—	—	—	1.073	1.014	2.087
125	253	917	870	1.787	68 ₅	82 ₆	150 ₁₁	—	—	—	985	952	1.937
443	1.745	2.100	1.441	3.541	325 ₁₃	299 ₁₄	624 ₂₇	1	3	4	2.426	1.743	4.169
570	2.006	4.043	3.284	7.327	440 ₂₀	422 ₂₃	852 ₄₃	1	3	4	4.484	3.709	8.193
7	13	676	649	1.325	—	—	—	—	—	—	676	649	1.325
168	340	771	668	1.439	—	—	—	—	—	—	771	668	1.439
443	1.252	1.585	1.454	3.039	13	3	16	—	—	—	1.598	1.457	3.055
618	1.605	3.032	2.771	5.803	13	3	16	—	—	—	3.045	2.774	5.819
8	12	1.792	1.712	3.504	17	20	37	—	—	—	1.809	1.732	3.541
122	336	1.386	1.384	2.770	19	13	32	—	—	—	1.405	1.397	2.802
691	3.357	3.249	3.748	6.997	212 ₁	73	285 ₁	—	—	—	3.461	3.821	7.282
821	3.705	6.427	6.844	13.271	248 ₁	106	354 ₁	—	—	—	6.675	6.950	13.625
—	—	939	876	1.815	—	—	—	—	—	—	939	876	1.815
87	196	984	1.035	2.019	1	1	2	—	—	—	985	1.036	2.021
479	1.509	2.217	1.795	4.012	14 ₁	10	24 ₁	—	—	—	2.231	1.805	4.036
566	1.705	4.140	3.706	7.846	15 ₁	11	26 ₁	—	—	—	4.155	3.717	7.872

(Les chiffres en caractères minuscules représentent la totalité des étrangers qui ont adopté la nationalité brésilienne).

CONVENÇÃO CONVENTION	Homens Hommes	} H
	Mulheres Femmes	
	Total Total	} T

População dos municípios do Estado do Amazonas, segundo
Population des municípes de l'État de Amazonas, d'après

(CONTINUA)

MUNICIPIOS MUNICIPES	IDADE ÂGE Annos Ans	SABEM LER E ESCREVER SACHANT LIRE ET ÉCRIRE										
		Brazileiros Brésiliens			Estrangeiros Étrangers			Nacionalidade ignorada Nationalité inconnue			H	
		H	M	T	H	M	T	H	M	T		
Carauary.....	0 a 6...	5	3	8	—	—	—	—	—	—	—	5
	7 a 14...	141	117	258	—	—	—	—	—	—	—	141
	15 e +...	1.194	446	1.640	45 ₃	6	51 ₃	—	—	—	—	1.239
	TOTAL..	1.340	566	1.906	45 ₃	6	51 ₃	—	—	—	—	1.385
Coary.....	0 a 6...	2	4	6	—	1	1	—	—	—	—	2
	7 a 14...	102	96	198	1	3	4	—	—	—	—	103
	15 e +...	1.329	457	1.786	76 ₁₃	13	89 ₁₃	—	—	—	—	1.405
	TOTAL..	1.433	557	1.990	77 ₁₃	17	94 ₁₃	—	—	—	—	1.510
Codajás.....	0 a 6...	4	6	10	—	—	—	—	—	—	—	4
	7 a 14...	168	173	341	—	—	—	—	—	—	—	168
	15 e +...	1.492	792	2.284	59 ₆	8	67 ₆	—	—	—	—	1.551
	TOTAL..	1.664	971	2.635	59 ₆	8	67 ₆	—	—	—	—	1.723
Florianô Peixoto.....	0 a 6...	5	3	8	—	—	—	—	—	—	—	5
	7 a 14...	197	169	366	3	2	5	—	—	—	—	200
	15 e +...	1.715	755	2.470	121 ₁₂	18	139 ₁₂	3	1	4	—	1.839
	TOTAL..	1.917	927	2.844	124 ₁₂	20	144 ₁₂	3	1	4	—	2.044
Fonte Boa.....	0 a 6...	1	2	3	—	—	—	—	—	—	—	1
	7 a 14...	139	109	248	—	—	—	—	—	—	—	139
	15 e +...	1.388	483	1.871	92 ₁₀	19	111 ₁₀	1	—	1	—	1.481
	TOTAL..	1.528	594	2.122	92 ₁₀	19	111 ₁₀	1	—	1	—	1.621
Humaytá.....	0 a 6...	6	6	12	1 ₁	—	1 ₁	—	—	—	—	7
	7 a 14...	194	202	396	—	3	3	—	—	—	—	194
	15 e +...	2.266	827	3.093	162 ₂₄	27	189 ₂₄	1	—	1	—	2.429
	TOTAL..	2.466	1.035	3.501	163 ₂₅	30	193 ₂₅	1	—	1	—	2.630

NOTA — Os numeros em typo menor representam a totalidade dos estrangeiros que adoptaram a nacionalidade brasileira.

o gráo de instrucção, a idade, o sexo e a nacionalidade

le degré d'instruction, l'âge, le sexe et la nationalité

ÇÃO — suite)

Total Total		NÃO SABEM LER NEM ESCREVER NE SACHANT NI LIRE NI ÉCRIRE											Total Total	
		Brazileiros Brésiliens			Estrangeiros Étrangers			Nacionalidade ignorada Nationalité inconnue			Total			
M	T	H	M	T	H	M	T	H	M	T	H	M	T	
3	8	952	900	1.852	—	—	—	—	—	—	952	900	1.852	
117	258	701	629	1.330	3	—	3	—	—	—	704	629	1.333	
452	1.691	2.236	1.257	3.513	15 ₁	11 ₁	26 ₂	—	—	—	2.271	1.268	3.539	
572	1.957	3.909	2.786	6.695	18 ₁	11 ₁	29 ₂	—	—	—	3.927	2.797	6.724	
5	7	1.003	1.019	2.022	6	5	11	—	—	—	1.009	1.024	2.033	
99	202	918	872	1.790	1	1	2	—	—	—	919	873	1.792	
470	1.875	1.817	1.898	3.715	49 ₁	15	64 ₁	—	—	—	1.866	1.913	3.779	
574	2.084	3.738	3.789	7.527	56 ₁	21	77 ₁	—	—	—	3.794	3.810	7.604	
6	10	1.022	995	2.017	—	—	—	—	—	—	1.022	995	2.017	
173	341	844	843	1.687	3	1	4	—	—	—	847	844	1.691	
800	2.351	1.283	1.645	2.928	23 ₂	15	38 ₂	—	—	—	1.306	1.660	2.966	
979	2.702	3.149	3.483	6.632	26 ₂	16	42 ₂	—	—	—	2.175	3.499	6.674	
3	8	1.551	1.449	3.000	—	1	1	—	1	1	1.551	1.451	3.002	
171	371	1.238	1.156	2.394	4	2	6	—	—	—	1.242	1.158	2.400	
774	2.613	3.125	2.066	5.191	95	37	132	—	—	—	3.220	2.103	5.323	
948	2.992	5.914	4.671	10.585	99	40	139	—	1	1	6.013	4.712	10.725	
2	3	1.253	1.232	2.485	4	6	10	—	—	—	1.257	1.238	2.495	
109	248	946	939	1.885	14	13	27	—	—	—	960	952	1.912	
502	1.983	1.907	1.650	3.557	138 ₁	113	251 ₁	—	—	—	2.045	1.763	3.808	
613	2.234	4.106	3.821	7.927	156 ₁	132	288 ₁	—	—	—	4.262	3.953	8.215	
6	13	1.259	1.343	2.602	—	4 ₁	4 ₁	—	—	—	1.259	1.347	2.606	
205	399	1.024	1.044	2.068	4	5	9	—	—	—	1.028	1.049	2.077	
854	3.283	1.944	2.263	4.207	104 ₁	50	154 ₁	—	—	—	2.048	2.313	4.361	
1.065	3.695	4.227	4.650	8.877	108 ₁	59 ₁	167 ₂	—	—	—	4.335	4.709	9.044	

(Les chiffres en caractères minuscules représentent la totalité des étrangers qui ont adopté la nationalité brésilienne).

CONVENÇÃO
CONVENTION

Homens Hommes	}	H
Mulheres Femmes		
Total Total	}	T

População dos municípios do Estado do Amazonas, segundo

Population des municipes de l'État de Amazonas, d'après

(CONTINUA)

MUNICIPIOS MUNICIPES	IDADE ÂGE Annos Ans	SABEM LER E ESCREVER SACHANT LIRE ET ÉCRIRE									
		Brazileiros Brésitiens			Estrangeiros Étrangers			Nacionalidade ignorada Nationalité inconnue			H
		H	M	T	H	M	T	H	M	T	
Itacoatiara	0 a 6...	4	7	11	1	—	1	—	—	—	5
	7 a 14...	420	364	784	10 ₁	7	17 ₁	—	—	—	430
	15 e +...	2.523	1.580	4.103	218 ₂₀	38 ₃	256 ₂₃	2	1	3	2.743
	TOTAL	2.947	1.951	4.898	229 ₂₁	45 ₃	274 ₂₄	2	1	3	3.178
Labréa	0 a 6...	8	7	15	—	—	—	—	—	—	8
	7 a 14...	199	204	403	2	—	2	1	—	1	202
	15 e +...	2.486	905	3.391	153	11	164	6	4	10	2.645
	TOTAL	2.693	1.116	3.809	155	11	166	7	4	11	2.855
Manacapuru	0 a 6...	6	11	17	—	—	—	—	—	—	6
	7 a 14...	324	234	558	5	—	5	—	—	—	329
	15 e +...	2.286	1.032	3.318	104 ₁₂	18	122 ₁₂	—	—	—	2.390
	TOTAL	2.616	1.277	3.893	109 ₁₂	18	127 ₁₂	—	—	—	2.725
Manáos	0 a 6...	122	137	259	11	6	17	—	—	—	133
	7 a 14...	2.349	2.616	4.965	197 ₄	156 ₈	353 ₁₂	—	1	1	2.546
	15 e +...	11.566	9.252	20.818	4.362 ₁₇₂	1.309 ₂₆	5.671 ₁₉₈	4	11	15	15.932
	TOTAL	14.037	12.005	26.042	4.570 ₁₇₆	1.471 ₃₄	6.041 ₂₁₀	4	12	16	18.611
Manicoré	0 a 6...	5	2	7	—	—	—	—	—	—	5
	7 a 14...	194	190	384	—	1 ₁	1 ₁	—	—	—	194
	15 e +...	2.329	894	3.223	105 ₁₅	11 ₂	116 ₁₇	1	—	1	2.435
	TOTAL	2.528	1.086	3.614	105 ₁₅	12 ₃	117 ₁₈	1	—	1	2.634
Maués	0 a 6...	1	2	3	—	—	—	—	—	—	1
	7 a 14...	135	113	248	—	—	—	—	—	—	135
	15 e +...	1.590	501	2.091	57 ₅	5	62 ₅	3	1	4	1.650
	TOTAL	1.726	616	2.342	57 ₅	5	62 ₅	3	1	4	1.786

NOTA — Os numeros em typo menor representam a totalidade dos estrangeiros que adoptaram a nacionalidade brasileira.

o grão de instrução, a idade, o sexo e a nacionalidade

le degré d'instruction, l'âge, le sexe et la nationalité

ÇÃO — SUITE)

Total Total		NÃO SABEM LER NEM ESCREVER NE SACHANT NI LIRE NI ÉCRIRE											Total Total		
		Brazileiros Brésiliens			Estrangeiros Étrangers			Nacionalidade ignorada Nationalité inconnue							
M	T	H	M	T	H	M	T	H	M	T	H	M	T		
7	12	1.961	2.060	4.021	2	3	5	—	—	—	1.963	2.063	4.026		
371	801	1.556	1.610	3.166	3	2	5	—	—	—	1.559	1.612	3.171		
1.619	4.362	2.090	3.266	5.356	62 ₁	42 ₁	104 ₂	5	5	10	2.157	3.313	5.470		
1.997	5.175	5.607	6.936	12.543	67 ₁	47 ₁	114 ₂	5	5	10	5.679	6.988	12.667		
7	15	1.776	1.757	3.533	1	1	2	—	—	—	1.777	1.758	3.535		
204	405	1.481	1.348	2.829	5	2	7	—	1	1	1.486	1.351	2.837		
920	3.565	4.041	2.624	6.665	73	35	108	2	—	2	4.116	2.659	6.775		
1.131	3.986	7.298	5.729	13.027	79	38	117	2	1	3	7.379	5.768	13.147		
11	17	1.572	1.565	3.137	1	—	1	—	—	—	1.573	1.565	3.138		
234	563	1.330	1.310	2.640	1	1	2	1	—	1	1.332	1.311	2.643		
1.050	3.440	2.184	2.889	5.073	42 ₁	21	63 ₁	—	1	1	2.226	2.911	5.137		
1.295	4.020	5.086	5.764	10.850	44 ₁	22	66 ₁	1	1	2	5.131	5.787	10.918		
143	276	6.215	6.541	12.756	151 ₁	138 ₁	289 ₂	—	2	2	6.366	6.681	13.047		
2.773	5.319	4.427	4.468	8.895	74	92 ₂	166 ₂	—	—	—	4.501	4.560	9.061		
10.572	26.504	8.501	10.603	19.104	1.280 ₁₂	1.072 ₁	2.352 ₁₃	32	9	41	9.813	11.684	21.497		
13.488	32.099	19.143	21.612	40.755	1.505 ₁₃	1.302 ₄	2.807 ₁₇	32	11	43	20.680	22.925	43.605		
2	7	1.890	1.814	3.704	1 ₁	—	1 ₁	1	—	1	1.892	1.814	3.706		
191	385	1.609	1.598	3.207	1	—	1	—	—	—	1.610	1.598	3.208		
905	3.340	2.354	3.181	5.535	53 ₃	61 ₄	114 ₇	1	—	1	2.408	3.242	5.650		
1.098	3.732	5.853	6.593	12.446	55 ₄	61 ₄	116 ₈	2	—	2	5.910	6.654	12.564		
2	3	1.320	1.203	2.523	—	—	—	—	—	—	1.320	1.203	2.523		
113	248	1.136	1.058	2.194	—	—	—	—	—	—	1.136	1.058	2.194		
507	2.157	1.634	2.771	4.405	8	3	11	—	—	—	1.642	2.774	4.416		
622	2.408	4.090	5.032	9.122	8	3	11	—	—	—	4.098	5.035	9.133		

(Les chiffres en caractères minuscules représentent la totalité des étrangers qui ont adopté la nationalité brésilienne).

CONVENÇÃO } Homens } H
 CONVENTION } Hommes }
 } Mulheres } M
 } Femmes }
 } Total } T
 } Total }

População dos municípios do Estado do Amazonas, segundo

Population des municipes de l'État de Amazonas, d'après

(CONTINUA)

MUNICIPIOS MUNICIPES	IDADE ÂGE Annos Ans	SABEM LER E ESCREVER SACHANT LIRE ET ÉCRIRE										
		Brazileiros Brésiliens			Estrangeiros Étrangers			Nacionalidade ignorada Nationalité inconnue			H	
		H	M	T	H	M	T	H	M	T		
Moura.....	0 a 6...	—	—	—	—	—	—	—	—	—	—	—
	7 a 14...	26	22	48	—	1	1	—	—	—	—	26
	15 e +...	213	69	282	13 ₄	5	18 ₄	—	—	—	—	226
	TOTAL.	239	91	330	13 ₄	6	19 ₄	—	—	—	—	252
Parintins.....	0 a 6...	5	10	15	—	—	—	—	—	—	—	5
	7 a 14...	301	224	525	1	1	2	—	—	—	—	302
	15 e +...	2.195	1.079	3.274	68 ₉	18 ₁	86 ₁₀	—	2	2	—	2.263
	TOTAL.	2.501	1.313	3.814	69 ₉	19 ₁	88 ₁₀	—	2	2	—	2.570
Porto Velho.....	0 a 6...	1	3	4	—	—	—	—	—	—	—	1
	7 a 14...	102	100	202	10	10	20	—	—	—	—	112
	15 e +...	1.067	395	1.462	463 ₁₂	156	619 ₁₂	—	—	—	—	1.530
	TOTAL.	1.170	498	1.668	473 ₁₂	166	639 ₁₂	—	—	—	—	1.643
São Felipe.....	0 a 6...	3	5	8	—	—	—	—	—	—	—	3
	7 a 14...	191	187	378	1	—	1	—	—	—	—	192
	15 e +...	1.943	774	2.717	85 ₇	4	89 ₇	2	—	2	—	2.030
	TOTAL.	2.137	966	3.103	86 ₇	4	90 ₇	2	—	2	—	2.225
São Gabriel.....	0 a 6...	3	1	4	—	—	—	—	—	—	—	3
	7 a 14...	107	69	176	2	3	5	—	—	—	—	109
	15 e +...	346	168	514	95 ₈	11	105 ₈	—	—	—	—	441
	TOTAL.	456	238	694	97 ₈	14	111 ₈	—	—	—	—	553
São Paulo de Olivença..	0 a 6...	3	7	10	1	—	1	—	—	—	—	4
	7 a 14...	119	100	219	5	3	8	—	—	—	—	124
	15 e +...	948	315	1.263	151 ₆	24	175 ₆	—	—	—	—	1.099
	TOTAL.	1.070	422	1.492	157 ₆	27	184 ₆	—	—	—	—	1.227

NOTA — Os numeros em typo menor representam a totalidade dos estrangeiros que adoptaram a nacionalidade brasileira.

o gráo de instrucção, a idade, o sexo e a nacionalidade

le degré d'instruction, l'âge, le sexe et la nationalité

ÇÃO—SUITE)

Total Total		NÃO SABEM LER NEM ESCREVER NE SACHANT NI LIRE NI ÉCRIRE											Total Total		
		Brazileiros Brésiliens			Estrangeiros Étrangers			Nacionalidade ignorada Nationalité inconnue							
		M	T	H	M	T	H	M	T	H	M	T			
—	—	139	129	268	1	—	1	—	—	—	—	140	129	269	
23	49	140	108	248	2	1	3	—	—	—	—	142	109	251	
74	300	316	275	591	22	8	30	—	—	—	—	338	283	621	
97	349	595	512	1.107	25	9	34	—	—	—	—	620	521	1.141	
10	15	1.751	1.808	3.559	—	—	—	—	—	—	—	1.751	1.808	3.559	
225	527	1.512	1.506	3.018	—	—	—	—	—	—	—	1.512	1.506	3.018	
1.099	3.362	2.103	3.446	5.549	23 ₂	13	36 ₂	1	1	2	—	2.127	3.460	5.587	
1.334	3.904	5.366	6.760	12.126	23 ₂	13	36 ₂	1	1	2	—	5.390	6.774	12.164	
3	4	336	370	706	12	10	22	—	—	—	—	348	380	728	
110	222	190	205	395	4	7	11	—	—	—	—	194	212	406	
551	2.081	1.017	591	1.608	159	97	256	—	—	—	—	1.176	688	1.864	
664	2.307	1.543	1.166	2.709	175	114	289	—	—	—	—	1.718	1.280	2.998	
5	8	1.782	1.778	3.560	2	1	3	1	—	1	—	1.785	1.779	3.564	
187	379	1.522	1.492	3.014	5	2	7	—	—	—	—	1.527	1.494	3.021	
778	2.808	4.071	2.333	6.404	32 ₁	21	53 ₁	—	1	1	—	4.103	2.355	6.458	
970	3.195	7.375	5.603	12.978	39 ₁	24	63 ₁	1	1	2	—	7.415	5.628	13.043	
1	4	1.412	1.435	2.847	24 ₁	32 ₁	56 ₁₂	—	—	—	—	1.436	1.467	2.903	
72	181	1.501	1.167	2.668	50	43 ₁	93 ₁	—	—	—	—	1.551	1.210	2.761	
179	620	4.399	4.170	8.569	213 ₁	159 ₂	372 ₃	—	—	—	—	4.612	4.329	8.941	
252	805	7.312	6.772	14.084	287 ₂	234 ₃	521 ₆	—	—	—	—	7.599	7.006	14.605	
7	11	1.536	1.481	3.017	35	42	77	1	1	2	—	1.572	1.524	3.096	
103	227	1.136	1.024	2.160	59	31	90	—	—	—	—	1.195	1.055	2.250	
339	1.438	2.189	2.301	4.490	426	282 ₁	708 ₁	—	—	—	—	2.615	2.583	5.198	
449	1.676	4.861	4.806	9.667	520	355 ₁	875 ₁	1	1	2	—	5.382	5.162	10.544	

(Les chiffres en caractères minuscules représentent la totalité des étrangers qui ont adopté la nationalité brésilienne).

CONVENÇÃO } Homens } H
 CONVENTION } Mulheres } M
 Total } T

População dos municípios do Estado do Amazonas segundo

Population des municipes de État de Amazonas d'après

(CONCLU

MUNICIPIOS MUNICIPES	IDADE ÂGE Annos Ans	SABEM LER E ESCREVER SACHANT LIRE ET ÉCRIRE										
		Brazileiros Brésiliens			Estrangeiros Étrangers			Nacionalidade ignorada Nationalité inconnue				
		H	M	T	H	M	T	H	M	T	H	
Silves.....	0 a 6...	1	1	2	—	—	—	—	—	—	—	1
	7 a 14...	86	60	146	—	—	—	—	—	—	—	86
	15 e +...	667	246	913	13 ₁	1	14 ₁	2	1	3	—	682
	TOTAL.	754	307	1.061	13 ₁	1	14 ₁	2	1	3	—	769
Teffé.....	0 a 6...	3	5	8	—	—	—	—	—	—	—	3
	7 a 14...	280	189	469	2	2 ₂	4 ₂	—	—	—	—	282
	15 e +...	1.931	732	2.663	101 ₁₄	12 ₃	113 ₁₇	4	—	4	—	2.036
	TOTAL.	2.214	926	3.140	103 ₁₄	14 ₅	117 ₁₉	4	—	4	—	2.321
Urucará.....	0 a 6...	—	—	—	—	—	—	—	—	—	—	—
	7 a 14...	71	40	111	—	—	—	—	—	—	—	71
	15 e +...	499	185	684	17 ₂	1	18 ₂	—	1	1	—	516
	TOTAL.	570	225	795	17 ₂	1	18 ₂	—	1	1	—	587
Urucurituba.....	0 a 6...	2	—	2	—	—	—	—	—	—	—	2
	7 a 14...	74	44	118	—	—	—	—	—	—	—	74
	15 e +...	788	257	1.045	18 ₄	2	20 ₄	—	—	—	—	806
	TOTAL.	864	301	1.165	18 ₄	2	20 ₄	—	—	—	—	882
TOTAL DO ESTADO.....	0 a 6..	207	240	447	14 ₁	8	22 ₁	—	—	—	—	221
	7 a 14...	6.674	6.203	12.877	263 ₅	206 ₁₁	469 ₁₆	1	1	2	—	6.938
	15 e +...	49.085	24.574	73.659	7.231 ₄₅₁	1.845 ₄₀	9.076 ₄₇₁	35	27	62	—	56.351
	TOTAL.	55.966	31.017	86.983	7.508 ₄₅₇	2.059 ₅₁	9.567 ₄₈₈	36	28	64	—	63.510

NOTA — Os numeros em typo menor representam a totalidade dos estrangeiros que adoptaram a nacionalidade brasileira.

o gráo de instrucção, a idade, o sexo e a nacionalidade

le degré d'instruction, l'âge, le sexe et la nationalité

SÃO — FIN)

NÃO SABEM LER NEM ESCREVER													
NE SACHANT NI LIRE NI ÉCRIRE													
Total Total		Brazileiros Brésiliens			Estrangeiros Étrangers			Nacionalidade ignorada Nationalité inconnue			Total Total		
M	T	H	M	T	H	M	T	H	M	T	H	M	T
1	2	409	365	774	—	—	—	—	—	—	409	365	774
60	146	270	305	575	—	—	—	—	—	—	270	305	575
248	930	296	809	1.105	1	—	1	—	—	—	297	809	1.106
309	1.078	975	1.479	2.454	1	—	1	—	—	—	976	1.479	2.455
5	8	1.419	1.376	2.795	2	2	4	1	—	1	1.422	1.378	2.800
191	473	1.011	996	2.007	3	5	8	—	1	1	1.014	1.002	2.016
744	2.780	1.968	2.216	4.184	69 ₄	57 ₅	125 ₉	—	—	—	2.037	2.273	4.310
940	3.261	4.398	4.588	8.986	74 ₄	64 ₅	138 ₉	1	1	2	4.473	4.653	9.126
—	—	397	380	777	—	—	—	—	—	—	397	380	777
40	111	375	313	688	—	—	—	—	—	—	375	313	688
187	703	479	773	1.252	4	—	4	—	—	—	483	773	1.256
227	814	1.251	1.466	2.717	4	—	4	—	—	—	1.255	1.466	2.721
—	2	510	501	1.011	—	—	—	—	—	—	510	501	1.011
44	118	440	456	896	—	—	—	—	—	—	440	456	896
259	1.065	414	968	1.382	3 _x	1	4 ₁	—	—	—	417	969	1.386
303	1.185	1.364	1.925	3.289	3 _x	1	4 ₁	—	—	—	1.367	1.926	3.293
248	469	36.966	36.716	73.682	307 ₅	308 ₆	615 ₁₁	4	5	9	37.277	37.029	74.306
6.410	13.348	30.270	29.244	59.514	330 ₅	312 ₉	642 ₁₄	1	2	3	30.601	29.558	60.159
26.446	82.797	61.226	64.686	125.912	3.545 ₄₇	2.567 ₂₉	6.112 ₇₆	43	20	63	64.814	67.273	132.087
33.104	96.614	128.462	130.646	259.108	4.182 ₅₇	3.187 ₄₄	7.369 ₁₀₁	48	27	75	132.692	133.860	266.552

(Les chiffres en caractères minuscules représentent la totalité des étrangers qui ont adopté la nationalité brésilienne).

CONVENÇÃO
CONVENTION

Homens
Hommes } H

Mulheres
Femmes } M

Total
Total } T

População dos municípios do Estado da Bahia segundo
Population des municipes de l'État de Bahia d'après

MUNICIPIOS MUNICIPES	IDADE ÂGE Annos Ans	SABEM LER E ESCREVER SACHANT LIRE ET ÉCRIRE										
		Brazileiros Brésiliens			Estrangeiros Étrangers			Nacionalidade ignorada Nationalité inconnue			H	
		H	M	T	H	M	T	H	M	T		
Abrantes.....	0 a 6...	4	13	17	—	—	—	—	—	—	—	4
	7 a 14...	166	167	333	—	—	—	—	—	—	—	166
	15 e +...	1.209	741	1.950	24 ₄	4	28 ₄	2	1	3	—	1.235
	TOTAL.	1.379	921	2.300	24 ₄	4	28 ₄	2	1	3	—	1.405
Affonso Penna.....	0 a 6...	12	11	23	—	—	—	—	—	—	—	12
	7 a 14...	303	258	561	—	1	1	—	—	—	—	303
	15 e +...	2.174	987	3.161	13 ₃	8	21 ₃	2	2	4	—	2.189
	TOTAL.	2.489	1.256	3.745	13 ₃	9	22 ₃	2	2	4	—	2.504
Alagoinhas.....	0 a 6...	20	24	44	—	—	—	—	—	—	—	20
	7 a 14...	689	653	1.342	1	1	2	—	—	—	—	690
	15 e +...	3.717	2.774	6.491	45 ₅	5 ₂	50 ₆	2	4	6	—	3.764
	TOTAL.	4.426	3.451	7.877	46 ₅	6 ₂	52 ₆	2	4	6	—	4.474
Alcobaça.....	0 a 6...	4	4	8	—	—	—	—	—	—	—	4
	7 a 14...	105	105	210	—	—	—	—	—	—	—	105
	15 e +...	753	496	1.249	5	2	7	—	—	—	—	758
	TOTAL.	862	605	1.467	5	2	7	—	—	—	—	867
Amargosa.....	0 a 6...	18	24	42	—	—	—	—	—	—	—	18
	7 a 14...	498	494	992	—	—	—	—	—	—	—	498
	15 e +...	3.014	2.047	5.061	26 ₁	7	33 ₁	7	2	9	—	3.047
	TOTAL.	3.530	2.565	6.095	26 ₁	7	33 ₁	7	2	9	—	3.563
Amparo.....	0 a 6...	—	—	—	—	—	—	—	—	—	—	—
	7 a 14...	38	52	90	—	—	—	—	—	—	—	36
	15 e +...	671	233	904	—	—	—	—	—	—	—	671
	TOTAL.	709	285	994	—	—	—	—	—	—	—	709

NOTA — Os numeros em typo menor representam a totalidade dos estrangeiros que adoptaram a nacionalidade brasileira.

o gráo de instrucção, a idade, o sexo e a nacionalidade

le degré d'instruction, l'âge, le sexe et la nationalité

Total Total		NÃO SABEM LER NEM ESCREVER NE SACHANT NI LIRE NI ÉCRIRE											Total Total		
		Brazileiros Brésiliens			Estrangeiros Étrangers			Nacionalidade ignorada Nationalité inconnue							
M	T	H	M	T	H	M	T	H	M	T	H	M	T		
13	17	1.496	1.612	3.108	—	—	—	2	—	2	1.498	1.612	3.110		
167	333	1.452	1.574	3.026	—	—	—	3	2	5	1.455	1.576	3.031		
746	1.981	4.038	4.469	8.507	11	1	12	3	1	4	4.052	4.471	8.523		
926	2.331	6.986	7.655	14.641	11	1	12	8	3	11	7.005	7.659	14.664		
11	23	4.033	3.987	8.020	1	—	1	—	—	—	4.034	3.987	8.021		
259	562	3.737	3.963	7.700	1	—	1	1	1	2	3.739	3.964	7.703		
997	3.186	7.663	10.748	18.411	5	4	9	6	3	9	7.674	10.755	18.429		
1.267	3.771	15.433	18.698	34.131	7	4	11	7	4	11	15.447	18.706	34.153		
24	44	3.300	3.239	6.539	—	—	—	—	—	—	3.300	3.239	6.539		
654	1.344	2.786	2.959	5.745	—	—	—	—	—	—	2.786	2.959	5.745		
2.783	6.547	6.572	9.802	16.374	8	2	10	10	8	18	6.590	9.812	16.402		
3.461	7.935	12.658	16.000	28.658	8	2	10	10	8	18	12.676	16.010	28.686		
4	8	823	831	1.654	—	—	—	—	—	—	823	831	1.654		
105	210	725	763	1.488	—	—	—	—	—	—	725	763	1.488		
498	1.256	1.515	1.928	3.443	8	—	8	1	—	1	1.524	1.928	3.452		
607	1.474	3.063	3.522	6.585	8	—	8	1	—	1	3.072	3.522	6.594		
24	42	4.127	4.177	8.304	—	—	—	—	—	—	4.127	4.177	8.304		
494	992	4.157	4.206	8.363	—	—	—	—	—	—	4.157	4.206	8.363		
2.056	5.103	8.434	11.028	19.462	2 x	2	4 x	2	3	5	8.438	11.033	19.471		
2.574	6.137	16.718	19.411	36.129	2 x	2	4 x	2	3	5	16.722	19.416	36.138		
—	—	935	945	1.880	—	—	—	—	—	—	935	945	1.880		
52	90	826	851	1.677	—	—	—	—	—	—	826	851	1.677		
233	904	1.668	2.254	3.922	—	—	—	—	—	—	1.668	2.254	3.922		
285	994	3.429	4.050	7.479	—	—	—	—	—	—	3.429	4.050	7.479		

(Les chiffres en caractères minuscules représentent la totalité des étrangers qui ont adopté la nationalité brésilienne).

CONVENÇÃO
CONVENTION

{ Homens
Hommes } H

{ Mulheres
Femmes } M

{ Total
Total } T

População dos municípios do Estado da Bahia, segundo

Population des municipes de l'État de Bahia, d'après

(CONTINUA)

MUNICIPIOS MUNICIPES	IDADE ÂGE Annos Ans	SABEM LER E ESCREVER SACHANT LIRE ET ÉCRIRE									
		Brazileiros Brésiliens			Estrangeiros Étrangers			Nacionalidade ignorada Nationalité inconnue			H
		H	M	T	H	M	T	H	M	T	
Andaraíh	0 a 6...	12	15	27	1 ₁	1 ₁	2 ₂	—	—	—	13
	7 a 14...	232	241	473	2 ₂	1 ₁	3 ₃	—	—	—	234
	15 e +...	1.317	885	2.202	11 ₃	3 ₁	14 ₄	—	—	—	1.328
	TOTAL	1.561	1.141	2.702	14 ₆	5 ₃	19 ₉	—	—	—	1.575
Angical	0 a 6...	1	—	1	—	—	—	—	—	—	1
	7 a 14...	241	107	348	—	—	—	—	—	—	241
	15 e +...	1.590	338	1.928	—	—	—	—	—	—	1.590
	TOTAL	1.832	445	2.277	—	—	—	—	—	—	1.832
Aracy	0 a 6...	—	—	—	—	—	—	—	—	—	—
	7 a 14...	43	33	76	—	—	—	—	—	—	43
	15 e +...	518	149	667	—	—	—	—	—	—	518
	TOTAL	561	182	743	—	—	—	—	—	—	561
Aratuhye	0 a 6...	7	3	10	—	—	—	—	—	—	7
	7 a 14...	115	108	223	—	—	—	—	—	—	115
	15 e +...	410	509	919	5 ₁	—	5 ₁	—	—	—	415
	TOTAL	532	620	1.152	5 ₁	—	5 ₁	—	—	—	537
Areia	0 a 6...	29	20	49	—	—	—	—	—	—	29
	7 a 14...	821	673	1.494	4	—	4	5	7	12	830
	15 e +...	4.259	2.488	6.747	75 ₁₂	17 ₂	92 ₁₄	21	22	43	4.355
	TOTAL	5.109	3.181	8.290	79 ₁₂	17 ₂	95 ₁₄	26	29	55	5.214
Baixa Grande	0 a 6...	6	3	9	—	—	—	—	—	—	6
	7 a 14...	84	102	186	—	—	—	—	—	—	84
	15 e +...	767	339	1.106	—	—	—	2	—	2	769
	TOTAL	857	444	1.301	—	—	—	2	—	2	859

NOTA — Os numeros em typo menor representam a totalidade dos estrangeiros que adoptaram a nacionalidade brasileira.

o gráo de instrucção, a idade, o sexo e a nacionalidade

le degré d'instruction, l'âge, le sexe et la nationalité

ÇÃO—SUITE)

Total Total		NÃO SABEM LER NEM ESCREVER NE SACHANT NI LIRE NI ÉCRIRE											Total Total		
		Brazileiros Brésiliens			Estrangeiros Étrangers			Nacionalidade ignorada Nationalité inconnue							
M	T	H	M	T	H	M	T	H	M	T	H	M	T		
16	29	708	707	1.415	—	1	1	—	—	—	708	708	1.416		
242	476	519	556	1.075	—	—	—	—	—	—	519	556	1.075		
888	2.216	1.942	2.125	4.067	4	2	6	—	—	—	1.946	2.127	4.073		
1.146	2.721	3.169	3.388	6.557	4	3	7	—	—	—	3.173	3.391	6.564		
—	1	2.173	2.186	4.359	—	—	—	—	—	—	2.173	2.186	4.359		
107	348	2.024	2.134	4.158	—	—	—	—	—	—	2.024	2.134	4.158		
338	1.928	3.205	4.719	7.924	—	—	—	—	—	—	3.205	4.719	7.924		
445	2.277	7.402	9.039	16.441	—	—	—	—	—	—	7.402	9.039	16.441		
—	—	865	829	1.694	—	—	—	—	—	—	865	829	1.694		
33	76	758	653	1.411	—	—	—	—	—	—	758	653	1.411		
149	667	1.111	1.629	2.740	—	—	—	—	—	—	1.111	1.629	2.740		
182	743	2.734	3.111	5.845	—	—	—	—	—	—	2.734	3.111	5.845		
3	10	653	637	1.290	—	—	—	1	—	1	654	637	1.291		
108	223	546	549	1.095	—	—	—	—	—	—	546	549	1.095		
509	924	1.711	1.841	3.552	—	—	—	5	—	5	1.716	1.841	3.557		
620	1.157	2.910	3.027	5.937	—	—	—	6	—	6	2.916	3.027	5.943		
20	49	8.106	7.452	15.558	1	1	2	9	8	17	8.116	7.461	15.577		
680	1.510	7.571	7.146	14.717	—	—	—	1	1	2	7.572	7.147	14.719		
2.527	6.882	14.985	16.848	31.833	2	1	3	13	12	25	15.000	16.861	31.861		
3.227	8.441	30.662	31.446	62.108	3	2	5	23	21	44	30.688	31.469	62.157		
3	9	1.418	1.270	2.688	—	—	—	—	—	—	1.418	1.270	2.688		
102	186	1.316	1.217	2.533	—	—	—	—	—	—	1.316	1.217	2.533		
339	1.108	2.653	2.831	5.484	—	—	—	—	—	—	2.653	2.831	5.484		
444	1.303	5.387	5.318	10.705	—	—	—	—	—	—	5.387	5.318	10.705		

(Les chiffres en caractères minuscules représentent la totalité des étrangers qui ont adopté la nationalité brésilienne).

CONVENÇÃO CONVENTION	{ Homens Hommes }	H
	{ Mulheres Femmes }	M
	{ Total }	T

População dos municípios do Estado da Bahia segundo

Population des municipes de l'État de Bahia, d'après

(CONTINUA)

MUNICIPIOS MUNICIPES	IDADE ÂGE Annos Ans	SABEM LER E ESCREVER SACHANT LIRE ET ÉCRIRE										
		Brazileiros Brésiliens			Estrangeiros Étrangers			Nacionalidade ignorada Nationalité inconnue			H	
		H	M	T	H	M	T	H	M	T		
Barracão.....	0 a 6...	8	5	13	—	—	—	—	—	—	—	8
	7 a 14...	114	97	211	—	—	—	—	—	—	—	114
	15 e +...	931	464	1.395	5	—	5	1	1	2	937	
	TOTAL.	1.053	566	1.619	5	—	5	1	1	2	1.059	
Barra do Rio de Contas.	0 a 6...	10	4	14	—	—	—	—	—	—	—	10
	7 a 14...	471	334	805	—	—	—	—	—	—	—	471
	15 e +...	2.870	1.328	4.198	44	9	53	—	—	—	2.914	
	TOTAL.	3.351	1.666	5.017	44	9	53	—	—	—	3.395	
Barra do Rio Grande...	0 a 6...	3	6	9	—	—	—	—	—	—	—	3
	7 a 14...	389	317	706	—	—	—	—	—	—	—	389
	15 e +...	2.170	1.630	3.800	3	—	3	—	—	—	2.173	
	TOTAL.	2.562	1.953	4.515	3	—	3	—	—	—	2.565	
Barreiras.....	0 a 6...	6	7	13	—	—	—	—	—	—	—	6
	7 a 14...	331	338	669	—	—	—	—	—	—	—	331
	15 e +...	2.233	1.175	3.408	4	1	5	—	1	1	2.237	
	TOTAL.	2.570	1.520	4.090	4	1	5	—	1	1	2.574	
Belmonte.....	0 a 6...	21	15	36	—	—	—	—	—	—	—	21
	7 a 14...	549	528	1.077	1	1	2	—	—	—	550	
	15 e +...	3.425	2.131	5.556	90	31	121	21	3	24	3.536	
	TOTAL.	3.995	2.674	6.669	91	32	123	21	3	24	4.107	
Bomfim.....	0 a 6...	26	23	49	—	—	—	—	—	—	—	26
	7 a 14...	587	575	1.162	—	—	—	—	—	—	—	588
	15 e +...	3.629	2.630	6.259	23	4	27	—	3	3	3.652	
	TOTAL.	4.242	3.228	7.470	23	4	27	1	3	4	4.266	

NOTA — Os numeros em typo menor representam a totalidade dos estrangeiros que adoptaram a nacionalidade brasileira.

o gráo de instrucção, a idade, o sexo e a nacionalidade

le degré d'instruction, l'âge, le sexe et la nationalité

ÇÃO - SUITE)

Total Total		NÃO SABEM LER NEM ESCREVER NE SACHANT NI LIRE NI ÉCRIRE											Total Total		
		Brazileiros Brésiliens			Estrangeiros Étrangers			Nacionalidade ignorada Nationalité inconnue							
M	T	H	M	T	H	M	T	H	M	T	H	M	T		
5	13	1.550	1.315	2.865	—	—	—	—	—	—	1.550	1.315	2.865		
97	211	1.328	1.200	2.528	—	—	—	—	—	—	1.328	1.200	2.528		
465	1.402	2.421	3.051	5.472	—	—	—	—	—	—	2.421	3.051	5.472		
567	1.626	5.299	5.566	10.865	—	—	—	—	—	—	5.299	5.566	10.865		
4	14	2.930	2.694	5.624	1	1	2	—	—	—	2.931	2.695	5.626		
334	805	2.195	2.070	4.265	1	—	1	—	1	1	2.196	2.071	4.267		
1.337	4.251	4.771	4.595	9.366	4	5	9	9	3	12	4.784	4.603	9.387		
1.675	5.070	9.896	9.359	19.255	6	6	12	9	4	13	9.911	9.369	19.280		
6	9	2.458	2.395	4.853	—	—	—	—	—	—	2.458	2.395	4.853		
317	706	2.456	2.441	4.897	—	—	—	—	—	—	2.456	2.441	4.897		
1.630	3.803	5.043	6.814	11.857	1	—	1	—	2	2	5.044	6.816	11.860		
1.953	4.518	9.957	11.650	21.607	1	—	1	—	2	2	9.958	11.652	21.610		
7	13	3.272	3.263	6.535	—	—	—	—	—	—	3.272	3.263	6.535		
338	669	3.351	3.458	6.809	—	—	—	—	—	—	3.351	3.458	6.809		
1.177	3.414	5.625	8.009	13.634	—	—	—	20	11	34	5.645	8.023	13.668		
1.522	4.096	12.248	14.730	26.978	—	—	—	20	14	34	12.268	14.744	27.012		
15	36	1.608	1.687	3.295	—	1	1	—	—	—	1.608	1.688	3.296		
529	1.079	1.195	1.101	2.296	—	—	—	—	—	—	1.195	1.101	2.296		
2.165	5.701	3.769	3.503	7.272	17	9	26	—	—	—	3.786	3.512	7.298		
2.709	6.816	6.572	6.291	12.863	17	10	27	—	—	—	6.589	6.301	12.890		
23	49	3.779	3.753	7.532	—	—	—	—	1	1	3.779	3.754	7.533		
575	1.163	3.503	3.396	6.899	—	—	—	—	—	—	3.503	3.396	6.899		
2.637	6.289	6.660	8.901	15.561	2	1	3	9	11	20	6.671	8.913	15.584		
3.235	7.501	13.942	16.050	29.992	2	1	3	9	12	21	13.553	16.063	30.016		

(Les chiffres en caractères minuscules représentent la totalité des étrangers qui ont adopté la nationalité brésilienne).

CONVENÇÃO CONVENTION	Homens Hommes	} H
	Mulheres Femmes	
	Total Total	} T

População dos municípios do Estado da Bahia segundo

Population des municipes de l'État de Bahia d'après

(CONTINUA)

MUNICIPIOS MUNICIPES	IDADE ÂGE Annos Ans	SABEM LER E ESCREVER SACHANT LIRE ET ÉCRIRE									II	
		Brazileiros Brésiliens			Estrangeiros Étrangers			Nacionalidade ignorada Nationalité inconnue				
		H	M	T	H	M	T	H	M	T		
Bom Jesus da Lapa....	0 a 6...	4	4	8	—	—	—	—	—	—	—	4
	7 a 14...	150	113	263	—	—	—	—	—	—	—	150
	15 e +...	1.447	520	1.967	5	—	5	—	—	—	—	1.452
	TOTAL.	1.601	637	2.238	5	—	5	—	—	—	—	1.606
Bom Jesus do Rio de Contas	0 a 6...	3	8	11	—	—	—	—	—	—	—	3
	7 a 14...	211	129	340	—	—	—	1	1	1	1	211
	15 e +...	2.069	533	2.602	1 _r	—	1 _r	1	1	2	2	2.071
	TOTAL.	2.283	670	2.953	1 _r	—	1 _r	1	2	3	3	2.285
Bom Jesus dos Meiras...	0 a 6...	2	1	3	—	—	—	—	—	—	—	2
	7 a 14...	201	114	315	—	—	—	—	—	—	—	201
	15 e +...	1.711	461	2.172	3	—	3	—	—	—	—	1.714
	TOTAL.	1.914	576	2.490	3	—	3	—	—	—	—	1.917
Brotas de Macahubas...	0 a 6...	19	14	33	—	—	—	—	—	—	—	19
	7 a 14...	612	332	944	—	—	—	—	—	—	—	612
	15 e +...	3.981	1.126	5.107	—	—	—	27	5	32	32	4.008
	TOTAL.	4.612	1.472	6.084	—	—	—	27	5	32	32	4.639
Cachoeira.....	0 a 6...	47	35	82	—	—	—	—	—	—	—	47
	7 a 14...	971	915	1.886	1	—	1	—	—	—	—	972
	15 e +...	5.181	4.408	9.589	37 ₄	15	52 ₄	—	—	—	—	5.218
	TOTAL.	6.199	5.358	11.557	38 ₄	15	53 ₄	—	—	—	—	6.237
Cachoeira d'Abadia....	0 a 6...	3	3	6	—	—	—	—	—	—	—	3
	7 a 14...	84	61	145	—	—	—	—	—	—	—	84
	15 e +...	413	347	760	2	—	2	2	—	2	2	417
	TOTAL.	500	411	911	2	—	2	2	—	2	2	504

NOTA — Os numeros em typo menor representam a totalidade dos estrangeiros que adoptaram a nacionalidade brasileira.

o gráo de instrução, a idade, o sexo e a nacionalidade

le degré d'instruction, l'âge, le sexe et la nationalité

ÇÃO — SUITE)

Total Total		Brazileiros Brésiliens			Estrangeiros Étrangers			Nacionalidade ignorada Nationalité inconnue			Total Total		
M	T	H	M	T	H	M	T	H	M	T	H	M	T
4	8	1.088	1.190	2.278	—	—	—	—	—	—	1.088	1.190	2.278
113	263	1.255	1.333	2.588	—	—	—	—	—	—	1.255	1.333	2.588
520	1.972	3.330	3.658	6.988	1	—	1	—	—	—	3.331	3.658	6.989
637	2.243	5.673	6.181	11.854	1	—	1	—	—	—	5.674	6.181	11.855
8	11	2.508	2.582	5.090	—	—	—	—	—	—	2.508	2.582	5.090
130	341	2.465	2.729	5.194	—	—	—	—	—	—	2.465	2.729	5.194
534	2.605	3.858	5.821	9.679	—	—	—	—	—	—	3.858	5.821	9.679
672	2.957	8.831	11.132	19.963	—	—	—	—	—	—	8.831	11.132	19.963
1	3	3.038	3.065	6.103	—	—	—	—	—	—	3.038	3.065	6.103
114	315	2.812	2.848	5.660	—	—	—	—	—	—	2.812	2.848	5.660
461	2.175	4.400	5.887	10.287	1	—	1	—	—	—	4.401	5.887	10.288
576	2.493	10.250	11.800	22.050	1	—	1	—	—	—	10.251	11.800	22.051
14	33	3.834	3.534	7.368	—	—	—	1	—	1	3.835	3.534	7.369
332	944	4.053	3.765	7.818	—	—	—	—	—	—	4.053	3.765	7.818
1.131	5.139	5.473	7.746	13.219	—	—	—	—	—	—	5.473	7.746	13.219
1.477	6.116	13.360	15.045	28.405	—	—	—	1	—	1	13.361	15.045	28.406
35	82	6.133	6.048	12.181	—	—	—	—	—	—	6.133	6.048	12.181
915	1.887	5.768	5.371	11.139	—	—	—	—	3	3	5.768	5.374	11.142
4.423	9.641	11.622	15.414	27.036	4	2	6	1	4	5	11.627	15.420	27.047
5.373	11.610	23.523	26.833	50.356	4	2	6	1	7	8	23.528	26.842	50.370
3	6	821	764	1.585	—	—	—	—	—	—	821	764	1.585
61	145	761	701	1.462	—	—	—	—	—	—	761	701	1.462
347	764	1.433	2.151	3.584	2	1	3	1	—	1	1.436	2.152	3.588
411	915	3.015	3.616	6.631	2	1	3	1	—	1	3.018	3.617	6.635

CONVENÇÃO
CONVENTION

{ Homens
Hommes } H

{ Mulheres
Femmes } M

{ Total
Total } T

População dos municípios do Estado da Bahia segundo

Population des municipes de l'État de Bahia d'après

(CONTINUA)

MUNICIPIOS MUNICIPES	IDADE ÂGE Annos Ans	SABEM LER E ESCREVER SACHANT LIRE ET ÉCRIRE										
		Brazileiros Brésiliens			Estrangeiros Étrangers			Nacionalidade ignorada Nationalité inconnue			H	
		H	M	T	H	M	T	H	M	T		
Caculé.....	0 a 6...	5	3	8	—	—	—	—	—	—	—	5
	7 a 14...	165	123	288	—	—	—	—	—	—	—	165
	15 e +...	1.621	426	2.047	3	—	3	—	—	—	—	1.624
	TOTAL.	1.791	552	2.343	3	—	3	—	—	—	—	1.794
Caetité.....	0 a 6...	9	6	15	—	—	—	—	—	—	—	9
	7 a 14...	404	303	707	—	—	—	—	1	1	—	404
	15 e +...	2.631	989	3.620	15	—	15	3	3	6	—	2.649
	TOTAL.	3.044	1.298	4.342	15	—	15	3	4	7	—	3.062
Camamú.....	0 a 6...	4	2	6	—	—	—	—	—	—	—	4
	7 a 14...	199	195	394	1	1	2	—	1	1	—	200
	15 e +...	1.470	972	2.442	19	1	19	15	6	21	—	1.503
	TOTAL.	1.673	1.169	2.842	19	2	21	15	7	22	—	1.707
Camisão.....	0 a 6...	8	3	11	—	—	—	—	—	—	—	8
	7 a 14...	172	182	354	—	—	—	1	—	1	—	173
	15 e +...	1.477	800	2.277	2	—	2	—	—	—	—	1.479
	TOTAL.	1.657	985	2.642	2	—	2	1	—	1	—	1.660
Campo Formoso.....	0 a 6...	6	3	9	—	—	—	—	—	—	—	6
	7 a 14...	292	185	477	—	—	—	—	—	—	—	292
	15 e +...	2.676	848	3.524	4	—	4	—	—	—	—	2.680
	TOTAL.	2.974	1.036	4.010	4	—	4	—	—	—	—	2.978
Campo Largo.....	0 a 6...	1	4	5	—	—	—	—	—	—	—	1
	7 a 14...	90	60	150	—	—	—	—	—	—	—	90
	15 e +...	588	226	814	—	—	—	—	—	—	—	588
	TOTAL.	679	290	969	—	—	—	—	—	—	—	679

NOTA — Os numeros em typo menor representam a totalidade dos estrangeiros que adoptaram a nacionalidade brasileira.

o grão de instrução, a idade, o sexo e a nacionalidade

le degré d'instruction, l'âge, le sexe et la nationalité

ÇÃO—SUITE)

Total Total		NÃO SABEM LER NEM ESCREVER NE SACHANT NI LIRE NI ÉCRIRE											Total Total		
		Brazileiros Brésiliens			Estrangeiros Étrangers			Nacionalidade ignorada Nationalité inconnue							
M	T	H	M	T	H	M	T	H	M	T	H	M	T		
3	8	2.156	2.198	4.354	—	—	—	—	—	—	2.156	2.198	4.354		
123	288	2.286	2.154	4.440	—	—	—	—	—	—	2.286	2.154	4.440		
426	2.050	2.943	4.693	7.636	—	—	—	—	—	—	2.943	4.693	7.636		
552	2.346	7.385	9.045	16.430	—	—	—	—	—	—	7.385	9.045	16.430		
6	15	4.008	4.113	8.121	—	—	—	—	—	—	4.008	4.113	8.121		
304	708	4.004	4.162	8.166	—	—	—	—	—	—	4.004	4.162	8.166		
592	3.641	6.248	9.267	15.515	1	1	2	9	—	9	6.258	9.268	15.526		
1.302	4.364	14.260	17.542	31.802	1	1	2	9	—	9	14.270	17.543	31.813		
2	6	3.082	2.939	6.021	—	—	—	2	2	4	3.084	2.941	6.025		
197	397	2.610	2.490	5.100	—	—	—	—	—	—	2.610	2.490	5.100		
979	2.482	6.046	6.009	12.055	1	2	3	6	6	12	6.053	6.017	12.070		
1.178	2.885	11.738	11.438	23.176	1	2	3	8	8	16	11.747	11.448	23.195		
3	11	3.291	3.441	6.732	—	—	—	—	—	—	3.291	3.441	6.732		
182	355	3.041	3.136	6.177	—	—	—	—	—	—	3.041	3.136	6.177		
800	2.279	5.786	7.510	13.296	—	—	—	—	—	—	5.786	7.510	13.296		
985	2.645	12.118	14.087	26.205	—	—	—	—	—	—	12.118	14.087	26.205		
3	9	4.335	4.256	8.591	—	—	—	—	—	—	4.335	4.256	8.591		
185	477	4.321	4.100	8.421	—	—	—	—	—	—	4.321	4.100	8.421		
848	3.528	7.271	9.122	16.393	2	—	2	4	—	4	7.277	9.122	16.399		
1.036	4.014	15.927	17.478	33.405	2	—	2	4	—	4	15.933	17.478	33.411		
4	5	1.152	1.224	2.376	—	—	—	—	—	—	1.152	1.224	2.376		
60	150	1.266	1.301	2.567	—	—	—	—	—	—	1.266	1.301	2.567		
226	814	2.660	3.434	6.094	—	—	—	1	3	4	2.661	3.437	6.098		
290	969	5.078	5.959	11.037	—	—	—	1	3	4	5.079	5.962	11.041		

(Les chiffres en caractères minuscules représentent la totalité des étrangers qui ont adopté la nationalité brésilienne).

CONVENÇÃO CONVENTION	Homens Hommes	} H
	Mulheres Femmes	
	Total Total	} T

População dos municípios do Estado da Bahia segundo

Population des municipes de l'État de Bahia d'après

(CONTINUA)

MUNICIPIOS MUNICIPES	IDADE ÂGE Annos Ans	SABEM LER E ESCREVER SACHANT LIRE ET ÉCRIRE										
		Brazileiros Brésiliens			Estrangeiros Étrangers			Nacionalidade ignorada Nationalité inconnue			H	
		H	M	T	H	M	T	H	M	T		
Cannavieiras.....	0 a 6...	6	11	17	—	—	—	—	—	—	—	6
	7 a 14...	289	350	639	1 ₁	—	1 ₁	1	1	2	—	291
	15 e +...	2.768	1.801	4.569	60 ₁₅	12 ₂	72 ₁₇	1	2	3	—	2.829
	TOTAL.	3.063	2.162	5.225	61 ₁₆	12 ₂	73 ₁₈	2	3	5	—	3.126
Capivary.....	0 a 6...	1	1	2	—	—	—	—	—	—	—	1
	7 a 14...	70	84	154	—	—	—	—	—	—	—	70
	15 e +...	662	314	976	2 ₂	1	3 ₂	—	—	—	—	664
	TOTAL.	733	399	1.132	2 ₂	1	3 ₂	—	—	—	—	735
Caravellas.....	0 a 6...	4	5	9	—	—	—	—	—	—	—	4
	7 a 14...	170	194	364	—	—	—	1	—	1	—	171
	15 e +...	1.230	934	2.164	46 ₅	5	51 ₅	3	1	4	—	1.279
	TOTAL.	1.404	1.133	2.537	46 ₅	5	51 ₅	4	1	5	—	1.454
Carinhanha.....	0 a 6...	—	1	1	—	—	—	—	—	—	—	—
	7 a 14...	71	49	120	—	—	—	—	—	—	—	71
	15 e +...	1.029	223	1.252	2 ₁	2	4 ₁	11	5	16	—	1.042
	TOTAL.	1.100	273	1.373	2 ₁	2	4 ₁	11	5	16	—	1.113
Castro Alves.....	0 a 6...	8	4	12	—	—	—	—	—	—	—	8
	7 a 14...	425	352	777	—	—	—	—	—	—	—	425
	15 e +...	2.392	1.541	3.933	22 ₂	4	26 ₂	2	1	3	—	2.416
	TOTAL.	2.825	1.897	4.722	22 ₂	4	26 ₂	2	1	3	—	2.849
Cayrá.....	0 a 6...	2	4	6	—	—	—	—	—	—	—	2
	7 a 14...	167	186	353	—	—	—	—	—	—	—	167
	15 e +...	964	846	1.810	10	—	10	—	—	—	—	974
	TOTAL.	1.133	1.036	2.169	10	—	10	—	—	—	—	1.143

NOTA — Os numeros em typo menor representam a totalidade dos estrangeiros que adoptaram a nacionalidade brasileira.

o gráo de instrucção, a idade, o sexo e a nacionalidade

le degré d'instruction, l'âge, le sexe et la nationalité

ÇÃO — suite)

Total Total		NÃO SABEM LER NEM ESCREVER NE SACHANT NI LIRE NI ÉCRIRE											Total Total		
		Brazileiros Brésiliens			Estrangeiros Étrangers			Nacionalidade ignorada Nationalité inconnue							
		M	T	H	M	T	H	M	T	H	M	T			
11	17	1.794	1.856	3.650	—	—	—	2	—	2	1.796	1.856	3.652		
351	642	1.488	1.451	2.939	1	—	1	1	1	2	1.490	1.452	2.942		
1.815	4.644	3.281	3.415	6.696	3 ₁	9 ₄	12 ₅	—	1	1	3.284	3.425	6.709		
2.177	5.303	6.563	6.722	13.285	4 ₁	9 ₄	13 ₅	3	2	5	6.570	6.733	13.303		
1	2	935	871	1.806	—	—	—	—	—	—	935	871	1.806		
84	154	964	936	1.900	—	—	—	—	—	—	964	936	1.900		
315	979	1.648	2.115	3.763	—	—	—	—	—	—	1.648	2.115	3.763		
400	1.135	3.547	3.922	7.469	—	—	—	—	—	—	3.547	3.922	7.469		
5	9	953	864	1.817	—	—	—	1	—	1	954	864	1.818		
194	365	933	799	1.732	—	—	—	—	—	—	933	799	1.732		
940	2.219	1.693	2.106	3.799	15	7	22	2	—	2	1.710	2.113	3.823		
1.139	2.593	3.579	3.769	7.348	15	7	22	3	—	3	3.597	3.776	7.373		
1	1	2.143	2.047	4.190	—	1	1	—	—	—	2.143	2.048	4.191		
49	120	2.285	2.168	4.453	—	—	—	—	—	—	2.285	2.168	4.453		
230	1.272	3.977	5.637	9.614	2	1	3	3	2	5	3.982	5.640	9.622		
280	1.393	8.405	9.852	18.257	2	2	4	3	2	5	8.410	9.856	18.266		
4	12	2.448	2.501	4.949	—	—	—	—	—	—	2.448	2.501	4.949		
352	777	2.175	2.267	4.442	—	—	—	—	—	—	2.175	2.267	4.442		
1.546	3.962	3.744	5.457	9.201	—	3	3	—	—	—	3.744	5.460	9.204		
1.902	4.751	8.367	10.225	18.592	—	3	3	—	—	—	8.367	10.228	18.595		
4	6	559	501	1.060	—	—	—	—	—	—	559	501	1.060		
186	353	464	387	851	—	—	—	—	—	—	464	387	851		
845	1.820	1.123	1.244	2.367	1	—	1	4	—	4	1.128	1.244	2.372		
1.036	2.179	2.146	2.132	4.278	1	—	1	4	—	4	2.151	2.132	4.283		

(Les chiffres en caractères minuscules représentent la totalité des étrangers qui ont adopté la nationalité brésilienne).

CONVENÇÃO CONVENTION	Homens Hommes	} H
	Mulheres Femmes	
	Total Total	} T

População dos municípios do Estado da Bahia segundo

Population des municipes de l'État de Bahia d'après

(CONTINUA)

MUNICIPIOS MUNICIPES	IDADE ÂGE Annos Ans	SABEM LER E ESCREVER SACHANT LIRE ET ÉCRIRE										
		Brazileiros Brésiliens			Estrangeiros Étrangers			Nacionalidade ignorada Nationalité inconnue			II	
		H	M	T	H	M	T	H	M	T		
Chique-Chique.....	0 a 6...	11	10	21	—	—	—	—	—	—	—	11
	7 a 14...	323	258	581	—	—	—	—	—	—	—	323
	15 e +...	2.512	972	3.484	1	—	1	—	1	1	1	2.513
	TOTAL..	2.846	1.240	4.086	1	—	1	—	1	1	1	2.847
Chorrochó.....	0 a 6...	1	—	1	—	—	—	—	—	—	—	1
	7 a 14...	40	34	74	—	—	—	—	—	—	—	40
	15 e +...	357	156	513	—	—	—	—	—	—	—	357
	TOTAL..	398	190	588	—	—	—	—	—	—	—	398
Cicero Dantas.....	0 a 6...	14	5	19	—	—	—	—	—	—	—	14
	7 a 14...	140	121	261	—	—	—	—	—	—	—	140
	15 e +...	1.399	470	1.869	—	—	—	3	4	7	—	1.402
	TOTAL..	1.553	596	2.149	—	—	—	3	4	7	—	1.556
Conceição do Coité.....	0 a 6...	8	8	16	—	—	—	—	—	—	—	8
	7 a 14...	177	128	305	—	—	—	—	—	—	—	177
	15 e +...	1.176	460	1.636	—	—	—	1	—	1	—	1.177
	TOTAL..	1.361	596	1.957	—	—	—	1	—	1	—	1.362
Conde.....	0 a 6...	6	5	11	—	—	—	—	—	—	—	6
	7 a 14...	300	269	569	1	—	1	—	—	—	—	301
	15 e +...	1.452	1.184	2.636	24 ₂	6	30 ₂	6	2	8	—	1.482
	TOTAL..	1.758	1.458	3.216	25 ₂	6	31 ₂	6	2	8	—	1.789
Condeúba.....	0 a 6...	11	10	21	—	—	—	—	—	—	—	11
	7 a 14...	428	237	665	—	—	—	—	—	—	—	428
	15 e +...	3.869	823	4.692	2	—	2	10	8	18	—	3.881
	TOTAL..	4.308	1.070	5.378	2	—	2	10	8	18	—	4.320

NOTA — Os numeros em typo menor representam a totalidade dos estrangeiros que adoptaram a nacionalidade brasileira.

o gráo de instrucção, a idade, o sexo e a nacionalidade

le degré d'instruction, l'âge, le sexe et la nationalité

ÇÃO — SUITE)

Total Total		NÃO SABEM LER NEM ESCREVER NE SACHANT NI LIRE NI ÉCRIRE											Total Total		
		Brazileiros Brésiliens			Estrangeiros Étrangers			Nacionalidade ignorada Nationalité inconnue							
M	T	H	M	T	H	M	T	H	M	T	H	M	T		
10	21	1.721	1.661	3.382	—	—	—	—	1	1	1.721	1.662	3.383		
258	581	2.077	1.847	3.924	—	—	—	—	—	—	2.077	1.847	3.924		
973	3.486	3.623	4.813	8.436	—	—	—	3	2	5	3.626	4.815	8.441		
1.241	4.588	7.421	8.321	15.742	—	—	—	3	3	6	7.424	8.324	15.743		
—	1	671	761	1.432	—	—	—	—	—	—	671	761	1.432		
34	74	771	787	1.558	—	—	—	—	—	—	771	787	1.558		
156	513	1.195	1.725	2.920	—	—	—	—	—	—	1.195	1.725	2.920		
190	588	2.637	3.273	5.910	—	—	—	—	—	—	2.637	3.273	5.910		
5	19	2.344	2.317	4.661	—	—	—	—	—	—	2.344	2.317	4.661		
121	261	2.090	2.019	4.109	—	—	—	—	—	—	2.090	2.019	4.109		
474	1.876	3.819	4.940	8.789	1	—	1	2	1	3	3.852	4.941	8.793		
600	2.156	8.283	9.276	17.559	1	—	1	2	1	3	8.286	9.277	17.563		
8	16	2.214	2.314	4.528	—	—	—	—	—	—	2.214	2.314	4.528		
128	305	1.832	1.895	3.727	—	—	—	—	—	—	1.832	1.895	3.727		
460	1.637	3.170	4.063	7.233	1	—	1	—	—	—	3.171	4.063	7.234		
596	1.958	7.216	8.272	15.488	1	—	1	—	—	—	7.217	8.272	15.489		
5	11	2.306	2.278	4.584	—	—	—	—	—	—	2.306	2.278	4.584		
269	570	2.478	2.469	4.947	—	—	—	—	—	—	2.478	2.469	4.947		
1.192	2.674	6.045	8.078	14.124	6	2	8	—	—	—	6.052	8.080	14.132		
1.466	3.255	10.830	12.825	23.655	6	2	8	—	—	—	10.836	12.827	23.663		
10	21	7.166	7.339	14.505	—	—	—	—	—	—	7.166	7.339	14.505		
237	665	7.314	7.197	14.511	—	—	—	—	—	—	7.314	7.197	14.511		
831	4.712	10.792	15.068	25.860	2	—	2	14	7	21	10.808	15.075	25.883		
1.078	5.398	25.272	29.604	54.876	2	—	2	14	7	21	25.288	29.611	54.899		

(Les chiffres en caractères minuscules représentent la totalité des étrangers qui ont adopté la nationalité brésilienne).

CONVENÇÃO } Homens } H
 CONVENTION } Hommes }
 } Mulheres } M
 } Femmes }
 } Total } T
 } Total }

População dos municípios do Estado da Bahia segundo

Population des municipes de l'État de Bahia, d'après
 (CONTINUA)

MUNICIPIOS MUNICIPES	IDADE ÂGE Annos Ans	SABEM LER E ESCREVER SACHANT LIRE ET ÉCRIRE										
		Brazileiros Brésiliens			Estrangeiros Étrangers			Nacionalidade ignorada Nationalité inconnue			H	
		H	M	T	H	M	T	H	M	T		
Conquista.....	0 a 6...	31	15	46	—	—	—	—	—	—	—	31
	7 a 14...	679	501	1.180	—	—	—	1	—	—	1	680
	15 e +...	5.498	1.914	7.412	5	—	5	51	24	75	—	5.554
	TOTAL..	6.208	2.430	8.638	5	—	5	52	24	76	—	6.265
Coração de Maria.....	0 a 6...	4	1	5	—	—	—	—	—	—	—	4
	7 a 14...	116	64	180	—	—	—	—	—	—	—	116
	15 e +...	1.134	409	1.543	2	—	2	1	—	1	—	1.137
	TOTAL..	1.254	474	1.728	2	—	2	1	—	1	—	1.257
Correntina.....	0 a 6...	—	1	1	—	—	—	—	—	—	—	—
	7 a 14...	98	65	163	—	—	—	—	—	—	—	98
	15 e +...	944	181	1.125	1	—	1	—	1	1	—	945
	TOTAL..	1.042	247	1.289	1	—	1	—	1	1	—	1.043
Cruz das Almas.....	0 a 6...	7	3	10	—	—	—	—	—	—	—	7
	7 a 14...	286	215	501	—	—	—	—	—	—	—	286
	15 e +...	1.556	895	2.451	9	3	12	2	—	2	—	1.567
	TOTAL..	1.849	1.113	2.962	9	3	12	2	—	2	—	1.860
Cumbe.....	0 a 6...	2	1	3	—	—	—	—	—	—	—	2
	7 a 14...	177	70	247	—	—	—	—	—	—	—	177
	15 e +...	1.284	276	1.560	1	1	2	—	—	—	—	1.285
	TOTAL..	1.463	347	1.810	1	1	2	—	—	—	—	1.464
Curaçá.....	0 a 6...	5	4	9	—	—	—	—	—	—	—	5
	7 a 14...	195	158	353	—	—	—	—	—	—	—	195
	15 e +...	1.735	709	2.444	1	—	1	7	2	9	—	1.743
	TOTAL..	1.935	871	2.806	1	—	1	7	2	9	—	1.943

NOTA — Os numeros em typo menor representam a totalidade dos estrangeiros que adoptaram a nacionalidade brasileira.

o gráo de instrucção, a idade, o sexo e a nacionalidade

le degré d'instruction, l'âge, le sexe et la nationalité

ÇÃO — SUITE)

Total Total		NÃO SABEM LER NEM ESCREVER NE SACHANT NI LIRE NI ÉCRIRE											Total Total		
		Brazileiros Brésiliens			Estrangeiros Étrangers			Nacionalidade ignorada Nationalité inconnue							
		H	M	T	H	M	T	H	M	T	H	M			
15	46	11.032	10.107	21.139	—	—	—	3	6	9	11.035	10.113	21.148		
501	1.181	10.688	9.886	20.574	—	—	—	2	3	5	10.690	9.889	20.579		
1.938	7.492	15.384	18.005	33.389	—	2	2	94	107	201	15.478	18.114	33.592		
2.454	8.719	37.104	37.998	75.102	—	2	2	99	116	215	37.203	38.116	75.319		
1	5	2.053	1.660	3.713	—	—	—	—	—	—	2.053	1.660	3.713		
64	180	2.036	1.901	3.937	—	—	—	—	—	—	2.036	1.901	3.937		
409	1.546	3.751	5.358	9.109	1	—	1	—	—	—	3.752	5.358	9.110		
474	1.731	7.840	8.919	16.759	1	—	1	—	—	—	7.841	8.919	16.760		
1	1	1.911	1.774	3.685	—	—	—	—	—	—	1.911	1.774	3.685		
65	163	1.795	1.806	3.601	—	—	—	—	—	—	1.795	1.806	3.601		
182	1.127	2.873	3.887	6.760	1	—	1	—	—	—	2.874	3.887	6.761		
248	1.291	6.579	7.467	14.046	1	—	1	—	—	—	6.580	7.467	14.047		
3	10	1.980	1.950	3.930	—	—	—	—	—	—	1.980	1.950	3.930		
215	501	1.996	1.859	3.855	—	—	—	—	—	—	1.996	1.859	3.855		
898	2.465	3.866	5.576	9.442	6	1	7	—	—	—	3.872	5.577	9.449		
1.116	2.976	7.842	9.385	17.227	6	1	7	—	—	—	7.848	9.386	17.234		
1	3	1.471	1.478	2.949	—	—	—	—	—	—	1.471	1.478	2.949		
70	247	1.293	1.333	2.626	—	—	—	—	—	—	1.293	1.333	2.626		
277	1.562	2.060	3.443	5.503	—	—	—	—	—	—	2.060	3.443	5.503		
348	1.812	4.824	6.254	11.078	—	—	—	—	—	—	4.824	6.254	11.078		
4	9	1.551	1.588	3.139	—	—	—	—	—	—	1.551	1.588	3.139		
158	353	1.801	1.741	3.542	—	—	—	—	—	—	1.801	1.741	3.542		
711	2.454	2.722	4.281	7.003	—	—	—	—	—	—	2.722	4.281	7.003		
873	2.815	6.074	7.610	13.684	—	—	—	—	—	—	6.074	7.610	13.684		

(Les chiffres en caractères minuscules représentent la totalité des étrangers qui ont adopté la nationalité brésilienne).

CONVENÇÃO CONVENTION	Homens Hommes	} H
	Mulheres Femmes	
	Total Total	} T

População dos municípios do Estado da Bahia segundo

Population des municipes de l'État de Bahia d'après

(CONTINUA)

MUNICIPIOS MUNICIPES	IDADE ÂGE Annos Ans	SABEM LER E ESCREVER SACHANT LIRE ET ÉCRIRE										
		Brazileiros Brésiliens			Estrangeiros Étrangers			Nacionalidade ignorada Nationalité inconnue			H	
		H	M	T	H	M	T	H	M	T		
Dr. Seabra.....	0 a 6...	5	8	13	—	—	—	—	—	—	—	5
	7 a 14...	202	151	353	—	—	—	—	—	—	—	202
	15 e +...	2.638	539	3.177	—	—	—	1	—	—	1	2.639
	TOTAL.	2.845	698	3.543	—	—	—	1	—	—	1	2.846
Entre Rios.....	0 a 6...	24	17	41	—	—	—	—	—	—	—	24
	7 a 14...	266	294	560	—	—	—	—	—	—	—	266
	15 e +...	1.309	970	2.279	8 4	7 1	15 5	—	1	—	1	1.317
	TOTAL.	1.599	1.281	2.880	8 4	7 1	15 5	—	1	—	1	1.607
Feira de Sant'Anna.....	0 a 6...	42	41	83	—	—	—	—	—	—	—	42
	7 a 14...	789	788	1.577	1	—	1	1	1	2	791	
	15 e +...	4.893	3.680	8.573	22 3	12	34 3	11	12	23	4.926	
	TOTAL.	5.724	4.509	10.233	23 3	12	35 3	12	13	25	5.759	
Gamelleira do Assuruá.....	0 a 6...	3	—	3	—	—	—	—	—	—	—	3
	7 a 14...	149	75	224	—	—	—	—	—	—	—	149
	15 e +...	1.403	275	1.678	—	—	—	—	—	—	—	1.403
	TOTAL.	1.555	350	1.905	—	—	—	—	—	—	—	1.555
Geremoabo.....	0 a 6...	1	2	3	—	—	—	—	—	—	—	1
	7 a 14...	106	85	191	—	—	—	—	—	—	—	106
	15 e +...	922	386	1.308	—	—	—	—	—	—	—	922
	TOTAL.	1.029	473	1.502	—	—	—	—	—	—	—	1.029
Guanamby.....	0 a 6...	3	—	3	—	—	—	—	—	—	—	3
	7 a 14...	68	52	120	—	—	—	—	—	—	—	68
	15 e +...	550	170	720	4	—	4	1	—	1	555	
	TOTAL.	621	222	843	4	—	4	1	—	1	626	

NOTA — Os numeros em typo menor representam a totalidade dos estrangeiros que adoptaram a nacionalidade brasileira.

o gráo de instrucção, a idade, o sexo e a nacionalidade

le degré d'instruction, l'âge, le sexe et la nationalité

ÇÃO — suite)

Total Total		NÃO SABEM LER NEM ESCREVER NE SACHANT NI LIRE NI ÉCRIRE											Total Total		
		Brazileiros Brésiliens			Estrangeiros Étrangers			Nacionalidade ignorada Nationalité inconnue							
M	T	H	M	T	H	M	T	H	M	T	H	M	T		
8	13	3.514	3.414	6.928	—	—	—	—	—	—	3.514	3.414	6.928		
151	353	3.333	3.384	6.717	—	—	—	—	1	1	3.333	3.385	6.718		
539	3.178	4.901	6.632	11.533	—	—	—	9	8	17	4.910	6.640	11.550		
698	3.544	11.748	13.430	25.178	—	—	—	9	9	18	11.757	13.439	25.196		
17	41	2.093	2.260	4.353	—	—	—	—	—	—	2.093	2.260	4.353		
294	560	2.098	2.390	4.488	—	—	—	—	—	—	2.098	2.390	4.488		
978	2.295	4.742	6.417	11.159	2 ₂	—	2 ₂	10	2	12	4.754	6.419	11.173		
1.289	2.896	8.933	11.067	20.000	2 ₂	—	2 ₂	10	2	12	8.945	11.069	20.014		
41	83	7.837	7.620	15.457	—	—	—	—	—	—	7.837	7.620	15.457		
789	1.580	7.745	7.658	15.403	—	—	—	1	—	1	7.746	7.658	15.404		
3.704	8.630	15.569	20.859	36.428	4 ₁	2 ₁	6 ₂	5	7	12	15.578	20.868	36.446		
4.534	10.293	31.151	36.137	67.288	4 ₁	2 ₁	6 ₂	6	7	13	31.161	36.146	67.307		
—	3	1.281	1.258	2.539	—	—	—	—	—	—	1.281	1.258	2.539		
75	224	1.286	1.340	2.626	—	—	—	—	—	—	1.286	1.340	2.626		
275	1.678	2.000	2.944	4.944	—	—	—	—	—	—	2.000	2.944	4.944		
350	1.905	4.567	5.542	10.109	—	—	—	—	—	—	4.567	5.542	10.109		
2	3	1.988	1.750	3.738	—	—	—	—	—	—	1.988	1.750	3.738		
85	191	1.832	1.750	3.582	—	—	—	—	—	—	1.832	1.750	3.582		
386	1.308	3.430	4.066	7.496	—	—	—	—	—	—	3.430	4.066	7.496		
473	1.502	7.250	7.566	14.816	—	—	—	—	—	—	7.250	7.566	14.816		
—	3	1.008	874	1.882	—	—	—	—	—	—	1.008	874	1.882		
52	120	944	938	1.882	—	—	—	—	—	—	944	938	1.882		
170	725	1.446	2.245	3.691	1	—	1	—	—	—	1.447	2.245	3.692		
222	848	3.398	4.057	7.455	1	—	1	—	—	—	3.399	4.057	7.456		

(Les chiffres en caractères minuscules représentent la totalité des étrangers qui ont adopté la nationalité brésilienne).

CONVENÇÃO CONVENTION	Homens Hommes	} H
	Mulheres Femmes	
	Total Total	} T

População dos municípios do Estado da Bahia segundo

Population des municipes de l'État de Bahia d'après

(CONTINUA)

MUNICIPIOS MUNICIPES	IDADE ÂGE Annos Ans	SABEM LER E ESCREVER SACHANT LIRE ET ECRIRE										
		Brazileiros Brésiliens			Estrangeiros Étrangers			Nacionalidade ignorada Nationalité inconnue			H	
		H	M	T	H	M	T	H	M	T		
Guarany.....	0 a 6...	—	—	—	—	—	—	—	—	—	—	—
	7 a 14...	104	66	170	—	—	—	—	—	—	—	104
	15 e +...	1.093	280	1.373	—	—	—	—	—	—	—	1.093
	TOTAL..	1.197	346	1.543	—	—	—	—	—	—	—	1.197
Igrapiúna.....	0 a 6...	4	2	6	—	—	—	—	—	—	—	4
	7 a 14...	184	115	299	—	—	—	—	—	—	—	184
	15 e +...	451	316	767	—	—	—	—	1	1	—	451
	TOTAL..	639	433	1.072	—	—	—	—	1	1	—	639
Ilhéos.....	0 a 6...	75	74	149	—	1	1	—	—	—	—	75
	7 a 14...	1.573	1.382	2.955	4	10	14	—	—	—	—	1.577
	15 e +...	9.442	4.131	13.573	185 ₁₃	51 ₃	236 ₁₆	50	31	81	—	9.677
	TOTAL..	11.090	5.587	16.677	189 ₁₃	62 ₃	251 ₁₆	50	31	81	—	11.329
Inhambupe.....	0 a 6...	3	6	9	—	—	—	—	—	—	—	3
	7 a 14...	278	234	512	—	—	—	—	—	—	—	278
	15 e +...	1.842	1.011	2.853	2 ₂	—	2 ₂	—	—	—	—	1.844
	TOTAL..	2.123	1.251	3.374	2 ₂	—	2 ₂	—	—	—	—	2.125
Irará.....	0 a 6...	6	8	14	—	—	—	—	—	—	—	6
	7 a 14...	366	277	643	—	—	—	—	—	—	—	366
	15 e +...	2.673	1.401	4.074	3	1	4	1	—	1	—	2.677
	TOTAL..	3.045	1.686	4.731	3	1	4	1	—	1	—	3.049
Itaberaba.....	0 a 6...	2	5	7	—	—	—	—	—	—	—	2
	7 a 14...	191	158	349	—	—	—	—	—	—	—	191
	15 e +...	1.558	614	2.172	4 ₁	1 ₁	5 ₂	—	1	1	—	1.562
	TOTAL..	1.751	777	2.528	4 ₁	1 ₁	5 ₂	—	1	1	—	1.755

NOTA — Os números em tipo menor representam a totalidade dos estrangeiros que adoptaram a nacionalidade brasileira.

o grão de instrução, a idade, o sexo e a nacionalidade

le degré d'instruction, l'âge, le sexe et la nationalité

ÇÃO — suite)

Total Total		NÃO SABEM LER NEM ESCREVER NE SACHANT NI LIRE NI ÉCRIRE											Total Total			
		Brazileiros Brésiliens			Estrangeiros Étrangers			Nacionalidade ignorada Nationalité inconnue			Total					
		H	M	T	H	M	T	H	M	T	H	M				T
—	—	1.011	1.007	2.018	—	—	—	—	—	—	—	1.011	1.007	2.018		
66	170	989	951	1.940	—	—	—	—	—	—	—	989	951	1.940		
280	1.373	1.545	2.538	4.083	—	—	—	19	6	25	—	1.564	2.544	4.108		
346	1.543	3.545	4.496	8.041	—	—	—	19	6	25	—	3.564	4.502	8.066		
2	6	541	448	989	—	—	—	—	—	—	—	541	448	989		
115	299	347	336	683	—	—	—	—	—	—	—	347	336	683		
317	768	816	836	1.652	—	—	—	2	—	2	—	818	836	1.654		
434	1.073	1.704	1.620	3.324	—	—	—	2	—	2	—	1.706	1.620	3.326		
75	150	6.102	6.149	12.251	3	3	6	3	3	6	—	6.108	6.155	12.263		
1.392	2.969	4.542	4.542	9.084	2	3	5	1	—	1	—	4.545	4.545	9.090		
4.213	13.890	13.008	11.586	24.394	46	28	74	94	88	182	—	13.148	11.502	24.650		
5.680	17.069	23.652	22.077	45.729	51	34	85	98	91	189	—	23.801	22.202	46.003		
6	9	3.636	3.630	7.266	—	—	—	—	—	—	—	3.636	3.630	7.266		
234	512	3.161	3.180	6.341	—	—	—	—	—	—	—	3.161	3.180	6.341		
1.011	2.855	7.185	8.867	16.052	1	—	1	—	—	—	—	7.186	8.867	16.053		
1.251	3.376	13.982	15.677	29.659	1	—	1	—	—	—	—	13.983	15.677	29.660		
8	14	3.832	3.617	7.449	—	—	—	—	—	—	—	3.832	3.617	7.449		
277	643	3.587	3.589	7.176	—	—	—	—	—	—	—	3.587	3.589	7.176		
1.402	4.079	7.541	10.634	18.175	3	1	4	4	2	6	—	7.548	10.637	18.185		
1.687	4.736	14.960	17.840	32.800	3	1	4	4	2	6	—	14.967	17.843	32.810		
5	7	2.419	2.317	4.736	—	—	—	—	—	—	—	2.419	2.317	4.736		
158	349	2.777	2.576	5.353	—	—	—	—	—	—	—	2.777	2.576	5.353		
616	2.178	4.960	5.273	10.233	1	1	2	—	3	3	—	4.961	5.277	10.238		
779	2.534	10.156	10.166	20.322	1	1	2	—	3	3	—	10.157	10.170	20.327		

(Les chiffres en caractères minuscules représentent la totalité des étrangers qui ont adopté la nationalité brésilienne).

CONVENÇÃO CONVENTION	Homens Hommes	} H
	Mulheres Femmes	
	Total Total	} T

População dos municípios do Estado da Bahia segundo o

Population des municipes de l'État de Bahia d'après

(CONTINUA)

MUNICIPIOS MUNICIPES	IDADE ÂGE Annos Ans	SABEM LER E ESCREVER SACHANT LIRE ET ÉCRIRE									
		Brazileiros Brésiliens			Estrangeiros Étrangers			Nacionalidade ignorada Nationalité inconnue			H
		H	M	T	H	M	T	H	M	T	
Itabuna.....	0 a 6...	26	28	54	—	1	1	—	—	—	26
	7 a 14...	924	770	1.694	3	2	5	—	—	—	927
	15 e +...	5.121	2.556	7.677	88 ₆	29	117 ₆	28	24	52	5.237
	TOTAL..	6.071	3.354	9.425	91 ₆	32	123 ₆	28	24	52	6.190
Itaparica.....	0 a 6...	29	36	65	—	—	—	—	—	—	29
	7 a 14...	735	839	1.574	—	—	—	—	—	—	735
	15 e +...	2.800	2.718	5.518	24 ₁	4	28 ₁	—	—	—	2.824
	TOTAL..	3.564	3.593	7.157	24 ₁	4	28 ₁	—	—	—	3.588
Itapicuru.....	0 a 6...	6	4	10	—	—	—	—	—	—	6
	7 a 14...	116	81	197	—	—	—	—	—	—	116
	15 e +...	950	530	1.480	1 ₁	—	1 ₁	—	—	—	951
	TOTAL..	1.072	615	1.687	1 ₁	—	1 ₁	—	—	—	1.073
Ituassú.....	0 a 6...	8	3	11	—	—	—	—	—	—	8
	7 a 14...	231	188	419	—	—	—	—	—	—	231
	15 e +...	1.312	641	1.953	1	—	1	—	—	—	1.313
	TOTAL..	1.551	832	2.383	1	—	1	—	—	—	1.552
Jacaracy.....	0 a 6...	4	3	7	—	—	—	—	—	—	4
	7 a 14...	142	85	227	—	—	—	—	—	—	142
	15 e +...	1.136	322	1.458	—	—	—	1	1	2	1.137
	TOTAL..	1.282	410	1.692	—	—	—	1	1	2	1.283
Jacobina.....	0 a 6...	19	14	33	—	—	—	—	—	—	19
	7 a 14...	519	425	944	—	1	1	—	—	—	519
	15 e +...	3.199	1.665	4.864	23	2	25	1	2	3	3.223
	TOTAL..	3.737	2.104	5.841	23	3	26	1	2	3	3.761

NOTA — Os numeros em typo menor representam a totalidade dos estrangeiros que adoptaram a nacionalidade brasileira.

gráo de instrução, a idade, o sexo e a nacionalidade

le degré d'instruction, l'âge, le sexe et la nationalité

ÇÃO — SUITE)

Total Total		NÃO SABEM LER NEM ESCREVER NE SACHANT NI LIRE NI ÉCRIRE											Total Total		
		Brazileiros Brésiliens			Estrangeiros Étrangers			Nacionalidade ignorada Nationalité inconnue							
M	T	H	M	T	H	M	T	H	M	T	H	M	T		
29	55	4.752	4.087	8.839	—	1	1	1	—	1	4.753	4.088	8.841		
772	1.699	3.773	3.451	7.224	—	—	—	—	—	—	3.773	3.451	7.224		
2.609	7.846	8.877	7.405	16.282	12	20	32	1	—	1	8.890	7.425	16.315		
3.410	9.600	17.402	14.943	32.345	12	21	33	2	—	2	17.416	14.964	32.380		
36	65	1.719	1.731	3.450	—	—	—	—	—	—	1.719	1.731	3.450		
839	1.574	1.197	1.214	2.411	—	—	—	—	—	—	1.197	1.214	2.411		
2.722	5.546	3.002	3.907	6.909	23 ₁	12 ₁	35 ₂	10	5	15	3.035	3.924	6.959		
3.597	7.185	5.918	6.852	12.770	23 ₁	12 ₁	35 ₂	10	5	15	5.951	6.869	12.820		
4	10	1.385	1.424	2.809	—	—	—	—	—	—	1.385	1.424	2.809		
81	197	1.352	1.416	2.768	—	—	—	—	—	—	1.352	1.416	2.768		
530	1.481	2.955	4.119	7.074	1	2	3	—	—	—	2.956	4.121	7.077		
615	1.688	5.692	6.959	12.651	1	2	3	—	—	—	5.692	6.961	12.654		
3	11	2.467	2.388	4.855	—	—	—	—	—	—	2.467	2.388	4.855		
188	419	2.278	2.318	4.596	—	—	—	—	—	—	2.278	2.318	4.596		
641	1.954	3.830	4.617	8.447	—	—	—	—	—	—	3.830	4.617	8.447		
832	2.384	8.575	9.323	17.898	—	—	—	—	—	—	8.575	9.323	17.898		
3	7	2.526	2.574	5.100	—	—	—	—	—	—	2.526	2.574	5.100		
85	227	2.707	2.757	5.464	—	—	—	—	—	—	2.707	2.757	5.464		
323	1.460	4.027	5.539	9.626	—	—	—	7	3	10	4.034	5.602	9.636		
411	1.694	9.260	10.930	20.190	—	—	—	7	3	10	9.267	10.933	20.200		
14	33	5.579	5.718	11.297	—	—	—	—	—	—	5.579	5.718	11.297		
426	945	5.394	5.424	10.818	—	—	—	—	—	—	5.394	5.424	10.818		
1.669	4.892	9.317	11.495	20.812	2	4	6	—	1	1	9.319	11.500	20.819		
2.109	5.870	20.290	22.637	42.927	2	4	6	—	1	1	20.292	22.642	42.934		

(Les chiffres en caractères minuscules représentent la totalité des étrangers qui ont adopté la nationalité brésilienne).

CONVENÇÃO CONVENTION	Homens Hommes	} H
	Mulheres Femmes	
	Total Total	} T

População dos municípios do Estado da Bahia segundo

Population des municipes de l'État de Bahia d'après

(CONTINUA)

MUNICIPIOS MUNICIPES	IDADE Âge Annos Ans	SABEM LER E ESCREVER SACHANT LIRE ET ÉCRIRE										
		Brazileiros Brésiliens			Estrangeiros Étrangers			Nacionalidade ignorada Nationalité inconnue			H	
		H	M	T	H	M	T	H	M	T		
Jaguaripe.....	0 a 6...	3	6	9	—	—	—	—	—	—	—	3
	7 a 14...	167	152	319	—	—	—	—	—	—	—	167
	15 e +...	916	733	1.649	12 ₇	—	12 ₇	1	1	2	—	929
	TOTAL.	1.086	891	1.977	12 ₇	—	12 ₇	1	1	2	—	1.099
Jequié.....	0 a 6...	8	7	15	—	—	—	—	—	—	—	8
	7 a 14...	425	384	809	1	—	1	—	—	—	—	426
	15 e +...	2.898	1.366	4.264	86 ₁	11	97 ₁	400	338	738	—	3.384
	TOTAL.	3.331	1.757	5.088	87 ₁	11	98 ₁	400	338	738	—	3.818
Jequiriçá.....	0 a 6...	5	8	13	—	—	—	—	—	—	—	5
	7 a 14...	181	160	341	—	—	—	—	—	—	—	181
	15 e +...	1.150	579	1.729	16 ₁	1	17 ₁	—	—	—	—	1.166
	TOTAL.	1.336	747	2.083	16 ₁	1	17 ₁	—	—	—	—	1.352
Joazeiro.....	0 a 6...	6	13	19	—	—	—	—	—	—	—	6
	7 a 14...	480	475	955	2	—	2	—	—	—	—	482
	15 e +...	2.983	1.997	4.980	17 ₁	7	24 ₁	1	—	1	—	3.001
	TOTAL.	3.469	2.485	5.954	19 ₁	7	26 ₁	1	—	1	—	3.489
Jussiape.....	0 a 6...	—	7	7	—	—	—	—	—	—	—	—
	7 a 14...	163	111	274	1	—	1	—	—	—	—	164
	15 e +...	1.284	448	1.732	10 ₂	1	11 ₂	—	—	—	—	1.294
	TOTAL.	1.447	566	2.013	11 ₂	1	12 ₂	—	—	—	—	1.458
Lage.....	0 a 6...	4	6	10	—	—	—	—	—	—	—	4
	7 a 14...	110	113	223	—	—	—	—	—	—	—	110
	15 e +...	599	363	962	3 ₁	—	3 ₁	—	1	1	—	602
	TOTAL.	713	482	1.195	3 ₁	—	3 ₁	—	1	1	—	716

NOTA — Os numeros em typo menor representam a totalidade dos estrangeiros que adoptaram a nacionalidade brasileira.

o gráo de instrucção, a idade, o sexo e a nacionalidade

le degré d'instruction, l'âge, le sexe et la nationalité

ÇÃO — SURTE)

Total Total		NÃO SABEM LER NEM ESCREVER NE SACHANT NI LIRE NI ÉCRIRE											Total Total		
		Brazileiros Brésiliens			Estrangeiros Étrangers			Nacionalidade ignorada Nationalité inconnue							
M	T	H	M	T	H	M	T	H	M	T	H	M	T		
6	9	1.094	1.085	2.179	—	—	—	—	—	—	1.094	1.085	2.179		
152	319	987	918	1.905	—	—	—	—	—	—	987	918	1.905		
734	1.063	2.702	2.819	5.521	1	1	2	—	—	—	2.703	2.820	5.523		
892	1.991	4.783	4.822	9.605	1	1	2	—	—	—	4.784	4.823	9.607		
7	15	4.602	4.492	9.094	1	—	1	—	—	—	4.603	4.492	9.095		
384	810	4.233	4.162	8.395	—	—	—	—	—	—	4.233	4.162	8.395		
1.715	5.099	7.897	9.282	17.179	7	1	8	43	31	74	7.947	9.314	17.261		
2.106	5.924	16.732	17.936	34.668	8	1	9	43	31	74	16.783	17.968	34.751		
8	13	2.412	2.360	4.772	—	—	—	—	1	1	2.412	2.361	4.773		
160	341	2.511	2.493	5.004	—	—	—	—	—	—	2.511	2.493	5.004		
580	1.746	5.694	6.812	12.506	2	1	3	6	5	11	5.702	6.818	12.520		
748	2.100	10.617	11.665	22.282	2	1	3	6	6	12	10.625	11.672	22.297		
13	19	2.365	2.265	4.630	—	—	—	—	—	—	2.365	2.265	4.630		
475	957	2.100	2.045	4.145	—	—	—	—	—	—	2.100	2.045	4.145		
2.004	5.005	3.710	5.782	9.492	3	3	6	1	—	1	3.714	5.785	9.499		
2.492	5.951	8.175	10.092	18.267	3	3	6	1	—	1	8.179	10.095	18.274		
7	7	1.966	1.895	3.861	1	1	2	—	—	—	1.967	1.896	3.863		
111	275	1.904	1.954	3.858	1	—	1	1	—	1	1.906	1.954	3.860		
449	1.743	3.523	4.493	8.016	1	—	1	3	1	4	3.527	4.494	8.021		
567	2.025	7.393	8.342	15.735	3	1	4	4	1	5	7.400	8.344	15.744		
6	10	1.857	1.620	3.477	—	—	—	—	—	—	1.857	1.620	3.477		
113	223	1.753	1.442	3.195	—	—	—	—	—	—	1.753	1.442	3.195		
364	966	3.039	3.798	6.837	—	2	2	—	—	—	3.039	3.800	6.839		
483	1.199	6.649	6.860	13.509	—	2	2	—	—	—	6.649	6.862	13.511		

(Les chiffres en caractères minuscules représentent la totalité des étrangers qui ont adopté la nationalité brésilienne).

CONVENÇÃO CONVENTION	Homens Hommes	} H
	Mulheres Femmes	
	Total Total	} T

População dos municípios do Estado da Bahia segundo

Population des municipes de l'État de Bahia d'après

(CONTINUA)

MUNICIPIOS MUNICIPES	IDADE ÂGE Annos Ans	SABEM LER E ESCREVER SACHANT LIRE ET ÉCRIRE									
		Brazileiros Brésiliens			Estrangeiros Étrangers			Nacionalidade ignorada Nationalité inconnue			
		H	M	T	H	M	T	H	M	T	H
Lençóes.....	0 a 6...	1	2	3	—	—	—	—	—	—	1
	7 a 14...	163	159	322	—	—	—	—	—	—	163
	15 e +...	1.152	713	1.865	3	—	3	—	—	—	1.155
	TOTAL.	1.316	874	2.190	3	—	3	—	—	—	1.319
Macahubas.....	0 a 6...	—	6	6	—	—	—	—	—	—	—
	7 a 14...	182	120	302	—	—	—	—	—	—	182
	15 e +...	2.939	494	3.433	1	—	1	7	—	7	2.947
	TOTAL.	3.121	620	3.741	1	—	1	7	—	7	3.129
Maracás.....	0 a 6...	12	19	31	—	—	—	—	—	—	12
	7 a 14...	353	321	674	—	1	1	—	—	—	353
	15 e +...	2.487	1.035	3.522	36 ₁	7	43 ₁	3	—	3	2.526
	TOTAL.	2.852	1.375	4.227	36 ₁	8	44 ₁	3	—	3	2.891
Maragogipe.....	0 a 6...	17	5	22	—	—	—	—	—	—	17
	7 a 14...	402	380	782	—	—	—	—	—	—	402
	15 e +...	2.065	2.131	4.196	16	—	16	14	7	21	2.095
	TOTAL.	2.484	2.516	5.000	16	—	16	14	7	21	2.514
Marahú.....	0 a 6...	3	—	3	—	—	—	—	—	—	3
	7 a 14...	235	190	425	—	—	—	—	—	—	235
	15 e +...	1.720	963	2.623	15 ₄	1	16 ₄	—	—	—	1.735
	TOTAL.	1.958	1.093	3.051	15 ₄	1	16 ₄	—	—	—	1.973
Matta de São João.....	0 a 6...	13	7	20	—	—	—	—	—	—	13
	7 a 14...	239	254	493	—	—	—	—	—	—	239
	15 e +...	1.324	918	2.242	15 ₃	5	20 ₃	—	5	5	1.339
	TOTAL.	1.576	1.179	2.755	15 ₃	5	20 ₃	—	5	5	1.591

NOTA — Os numeros em typo menor representam a totalidade dos estrangeiros que adoptaram a nacionalidade brasileira.

o gráo de instrucção, a idade, o sexo e a nacionalidade

le degré d'instruction, l'âge, le sexe et la nationalité

ÇÃO — SURTE)

Total Total		NÃO SABEM LER NEM ESCREVER NE SACHANT NI LIRE NI ÉCRIRE									Total Total		
		Brazileiros Brésiliens			Estrangeiros Étrangers			Nacionalidade ignorada Nationalité inconnue					
M	T	H	M	T	H	M	T	H	M	T	H	M	T
2	3	618	577	1.195	—	—	—	—	—	—	618	577	1.195
159	322	520	495	1.015	—	—	—	—	—	—	520	495	1.015
715	1.868	1.523	1.861	3.384	2	—	2	—	—	—	1.525	1.861	3.386
873	2.193	2.661	2.933	5.594	2	—	2	—	—	—	2.663	2.933	5.595
6	6	4.453	4.343	8.796	—	—	—	—	—	—	4.453	4.343	8.796
120	302	4.476	4.415	8.891	—	—	—	—	—	—	4.476	4.415	8.891
424	3.441	6.726	10.177	16.903	—	—	—	—	—	—	6.726	10.177	16.903
620	3.749	15.655	18.935	34.590	—	—	—	—	—	—	15.655	18.935	34.590
19	31	3.831	3.837	7.668	5	1	6	—	—	—	3.836	3.838	7.674
322	675	3.804	3.644	7.448	—	1	1	—	—	—	3.804	3.645	7.449
1.042	3.568	6.842	7.414	14.256	1	6	7	1	2	3	6.844	7.422	14.266
1.383	4.274	14.477	14.895	29.372	6	8	14	1	2	3	14.484	14.905	29.389
5	22	2.541	2.647	5.188	—	1	1	1	1	2	2.542	2.649	5.191
380	782	2.764	2.677	5.441	—	—	—	2	2	4	2.766	2.679	5.445
2.138	4.233	6.153	7.390	13.543	13 ₂	7	20 ₂	15	7	22	6.181	7.404	13.585
2.523	5.037	11.458	12.714	24.172	13 ₂	8	21 ₂	18	10	28	11.489	12.732	24.221
—	3	2.000	1.641	3.641	—	—	—	—	—	—	2.000	1.641	3.641
190	425	2.008	1.722	3.730	—	—	—	—	—	—	2.008	1.722	3.730
904	2.639	4.230	3.947	8.177	—	—	—	—	1	1	4.230	3.948	8.178
1.094	3.057	8.238	7.310	15.548	—	—	—	—	1	1	8.238	7.311	15.549
7	20	1.665	1.554	3.219	—	2	2	—	1	1	1.665	1.557	3.222
254	493	1.627	1.517	3.144	—	—	—	—	3	3	1.627	1.520	3.147
928	2.267	3.814	4.891	8.705	9 ₁	2	11 ₁	4	1	5	3.827	4.894	8.721
1.189	2.780	7.106	7.962	15.068	9 ₁	4	13 ₁	4	5	9	7.119	7.971	15.090

(Les chiffres en caractères minuscules représentent la totalité des étrangers qui ont adopté la nationalité brésilienne).

CONVENÇÃO
CONVENTION

Homens
Hommes } H

Mulheres
Femmes } M

Total
Total } T

População dos municípios do Estado da Bahia segundo

Population des municipes de l'État de Bahia d'après

(CONTINUA)

MUNICIPIOS MUNICIPES	IDADE ÂGE Anos Ans	SABEM LER E ESCREVER SACHANT LIRE ET ÉCRIRE										
		Brazileiros Brésiliens			Estrangeiros Étrangers			Nacionalidade ignorada Nationalité inconnue			H	
		H	M	T	H	M	T	H	M	T		
Minas do Rio de Contas	0 a 6...	7	12	19	—	—	—	—	—	—	7	
	7 a 14...	413	316	729	—	—	—	—	—	—	413	
	15 e +...	3.037	1.485	4.522	6 ₃	—	—	6 ₃	5	4	9	3.048
	TOTAL	3.457	1.813	5.270	6 ₃	—	—	6 ₃	5	4	9	3.468
Monte Alegre.....	0 a 6...	7	5	12	—	—	—	—	—	—	7	
	7 a 14...	300	249	549	—	—	—	—	—	—	300	
	15 e +...	1.908	946	2.854	—	—	—	—	—	—	1.908	
	TOTAL	2.215	1.200	3.415	—	—	—	—	—	—	—	2.215
Monte Aito.....	0 a 6...	—	6	6	—	—	—	—	—	—	—	
	7 a 14...	139	123	262	—	—	—	—	—	—	139	
	15 e +...	1.147	397	1.544	4	—	—	4	1	—	1	1.152
	TOTAL	1.286	526	1.812	4	—	—	4	1	—	1	1.291
Monte Cruzeiro.....	0 a 6...	11	8	19	—	—	—	—	—	—	11	
	7 a 14...	239	214	453	—	—	—	—	—	—	239	
	15 e +...	2.071	954	3.025	4 ₁	—	—	4 ₁	—	—	—	2.075
	TOTAL	2.321	1.176	3.497	4 ₁	—	—	4 ₁	—	—	—	2.325
Monte Santo.....	0 a 6...	4	5	9	—	—	—	—	—	—	4	
	7 a 14...	281	206	487	—	—	—	—	—	—	281	
	15 e +...	3.537	1.442	4.979	1	—	—	1	—	—	3.538	
	TOTAL	3.822	1.653	5.475	1	—	—	1	—	—	—	3.823
Morro do Chapéu.....	0 a 6...	13	10	23	—	—	—	—	—	—	13	
	7 a 14...	680	393	1.073	—	—	—	—	—	—	680	
	15 e +...	3.888	1.633	5.521	8 ₁	4	—	12 ₁	—	—	—	3.896
	TOTAL	4.581	2.036	6.617	8 ₁	4	—	12 ₁	—	—	—	4.589

NOTA — Os numeros em typo menor representam a totalidade dos estrangeiros que adoptaram a nacionalidade brasileira.

o gráo de instrucção, a idade, o sexo e a nacionalidade

le degré d'instruction, l'âge, le sexe et la nationalité

ÇÃO — SUITE)

Total Total		NÃO SABEM LER NEM ESCREVER NE SACHANT NI LIRE NI ÉCRIRE												Total Total		
		Brazileiros Brésiliens			Estrangeiros Étrangers			Nacionalidade ignorada Nationalité inconnue			Total					
		M	T	H	M	T	H	M	T	H	M	T	H			
12	19	4.544	4.540	9.084	—	—	—	—	—	—	—	4.544	4.540	9.084		
316	729	4.822	4.603	9.425	—	—	—	—	—	—	—	4.822	4.603	9.425		
1.489	4.537	7.757	10.772	18.529	—	1	1	3	1	4	7.760	10.774	18.534			
1.817	5.285	17.123	19.915	37.038	—	1	1	3	1	4	17.126	19.917	37.043			
5	12	2.618	2.638	5.256	—	—	—	—	—	—	2.618	2.638	5.256			
249	549	2.201	2.336	4.537	—	—	—	—	—	—	2.201	2.336	4.537			
946	2.854	3.359	4.655	8.014	—	—	—	2	2	4	3.361	4.657	8.018			
1.200	3.415	8.178	9.629	17.807	—	—	—	2	2	4	8.180	9.631	17.811			
6	6	1.571	1.508	3.079	—	—	—	—	—	—	1.571	1.508	3.079			
123	262	1.586	1.593	3.179	—	—	—	—	—	—	1.586	1.593	3.179			
397	1.549	2.340	3.395	5.735	—	—	—	—	1	1	2.340	3.396	5.736			
526	1.817	5.497	6.496	11.993	—	—	—	—	1	1	5.497	6.497	11.994			
8	19	3.285	3.274	6.559	—	—	—	—	—	—	3.285	3.274	6.559			
214	453	3.256	3.260	6.516	—	—	—	—	—	—	3.256	3.260	6.516			
954	3.029	6.325	8.057	14.382	2	1	3	1	—	1	6.328	8.058	14.386			
1.176	3.501	12.866	14.591	27.457	2	1	3	1	—	1	12.869	14.592	27.461			
5	9	3.024	3.054	6.078	—	—	—	—	—	—	3.024	3.054	6.078			
206	487	2.925	2.874	5.799	—	—	—	—	—	—	2.925	2.874	5.799			
1.442	4.960	4.088	7.122	11.210	—	—	—	1	1	2	4.089	7.123	11.212			
1.653	5.476	10.037	13.050	23.087	—	—	—	1	1	2	10.038	13.051	23.089			
10	23	4.600	4.628	9.228	2	—	2	—	—	—	4.602	4.628	9.230			
393	1.073	4.248	4.465	8.713	—	—	—	—	—	—	4.248	4.465	8.713			
1.637	5.533	6.648	8.442	15.090	—	1	1	—	—	—	6.648	8.443	15.091			
2.040	6.629	15.496	17.535	33.031	2	1	3	—	—	—	15.498	17.536	33.034			

(Les chiffres en caractères minuscules représentent la totalité des étrangers qui ont adopté la nationalité brésilienne).

CONVENÇÃO CONVENTION	{ Homens Hommes } H
	{ Mulheres Femmes } M
	{ Total Total } T

População dos municípios do Estado da Bahia segundo

Population des municipes de l'État de Bahia d'après

(CONTINUA)

MUNICIPIOS MUNICIPES	IDADE Âge Annos Ans	SABEM LER E ESCREVER SACHANT LIRE ET ÉCRIRE										
		Brazileiros Brésiliens			Estrangeiros Étrangers			Nacionalidade ignorada Nationalité inconnue			H	
		H	M	T	H	M	T	H	M	T		
Mucugé.....	0 a 6...	2	—	2	—	—	—	—	—	—	—	2
	7 a 14...	195	168	363	—	—	—	—	—	—	—	195
	15 e +...	1.431	705	2.136	1	—	1	—	—	—	—	1.432
	TOTAL.	1.628	873	2.501	1	—	1	—	—	—	—	1.629
Mundo Novo.....	0 a 6...	4	10	14	—	—	—	—	—	—	—	4
	7 a 14...	437	340	777	—	—	—	—	—	—	—	437
	15 e +...	2.761	1.414	4.175	9 ₅	1	10 ₅	—	1	1	—	2.770
	TOTAL.	3.202	1.764	4.966	9 ₅	1	10 ₅	—	1	1	—	3.211
Muritiba.....	0 a 6...	8	8	16	—	—	—	—	—	—	—	8
	7 a 14...	271	252	523	—	—	—	—	—	—	—	271
	15 e +...	1.531	1.203	2.734	6	—	6	—	—	—	—	1.537
	TOTAL.	1.810	1.463	3.273	6	—	6	—	—	—	—	1.816
Nazareth.....	0 a 6...	19	15	34	—	—	—	—	—	—	—	19
	7 a 14...	508	444	952	2	1	3	—	—	—	—	510
	15 e +...	2.443	2.532	4.975	33 ₉	15 ₂	48 ₁₁	—	1	1	—	2.476
	TOTAL.	2.970	2.991	5.961	35 ₉	16 ₂	51 ₁₁	—	1	1	—	3.005
Nova Boipeba.....	0 a 6...	2	2	4	—	—	—	—	—	—	—	2
	7 a 14...	83	98	181	—	—	—	—	—	—	—	83
	15 e +...	443	310	753	7	1	8	1	—	1	—	451
	TOTAL.	528	410	938	7	1	8	1	—	1	—	536
Oliveira do Brejinho.....	0 a 6...	6	4	10	—	—	—	—	—	—	—	6
	7 a 14...	154	94	248	—	—	—	—	—	—	—	154
	15 e +...	1.052	307	1.359	—	—	—	1	—	1	—	1.053
	TOTAL.	1.212	405	1.617	—	—	—	1	—	1	—	1.213

NOTA—Os numeros em typo menor representam a totalidade dos estrangeiros que adoptaram a nacionalidade brasileira.

o gráo de instrucção, a idade, o sexo e a nacionalidade

le degré d'instruction, l'âge, le sexe et la nationalité

ÇÃO — SUITE)

Total Total		NÃO SABEM LER NEM ESCREVER NE SACHANT NI LIRE NI ÉCRIRE											Total Total		
		Brazileiros Brésiliens			Estrangeiros Étrangers			Nacionalidade ignorada Nationalité inconnue							
M	T	H	M	T	H	M	T	H	M	T	H	M	T		
—	2	1.565	1.573	3.138	—	—	—	—	—	—	1.565	1.573	3.138		
168	363	1.740	1.622	3.362	—	—	—	—	—	—	1.740	1.622	3.362		
705	2.137	2.883	3.799	6.682	—	1	1	—	—	—	2.883	3.800	6.683		
873	2.502	6.188	6.994	13.182	—	1	1	—	—	—	6.188	6.995	13.183		
10	14	3.375	3.426	6.801	—	—	—	—	—	—	3.375	3.426	6.801		
340	777	3.455	3.372	6.827	—	—	—	—	—	—	3.455	3.372	6.827		
1.416	4.185	5.273	6.634	11.907	1	3 ₂	4 ₂	—	—	—	5.274	6.637	11.911		
1.766	4.977	12.103	13.432	25.535	1	3 ₂	4 ₂	—	—	—	12.104	13.435	25.539		
8	16	1.971	1.999	3.970	—	—	—	—	—	—	1.971	1.999	3.970		
252	523	1.923	2.045	3.968	—	—	—	—	—	—	1.923	2.045	3.968		
1.203	2.740	4.196	5.935	10.131	—	—	—	—	2	2	4.196	5.937	10.133		
1.463	3.279	8.090	9.979	18.069	—	—	—	—	2	2	8.090	9.981	18.071		
15	34	2.064	2.027	4.091	—	—	—	—	—	—	2.064	2.027	4.091		
445	955	1.860	1.780	3.640	—	2	2	—	—	—	1.860	1.782	3.642		
2.548	5.024	4.805	5.598	10.403	3 ₂	7 ₅	10 ₇	—	—	—	4.808	5.605	10.413		
3.008	6.013	8.729	9.405	18.134	3 ₂	9 ₅	12 ₇	—	—	—	8.732	9.414	18.145		
2	4	1.765	1.447	3.212	—	—	—	—	—	—	1.765	1.447	3.212		
98	181	1.269	1.186	2.455	—	—	—	—	—	—	1.269	1.186	2.455		
311	762	3.429	3.177	6.606	1	—	1	—	5	5	3.430	3.182	6.612		
411	947	6.463	5.810	12.273	1	—	1	—	5	5	6.464	5.815	12.279		
4	10	1.359	1.292	2.651	—	—	—	—	—	—	1.359	1.292	2.651		
94	248	1.389	1.201	2.590	—	—	—	—	—	—	1.389	1.201	2.590		
307	1.360	2.154	3.044	5.198	—	—	—	—	—	—	2.154	3.044	5.198		
405	1.618	4.902	5.537	10.439	—	—	—	—	—	—	4.902	5.537	10.439		

(Les chiffres en caractères minuscules représentent la totalité des étrangers qui ont adopté la nationalité brésilienne).

CONVENÇÃO CONVENTION	Homens Hommes	}	H
	Mulheres Femmes		
	Total Total	}	T

População dos municípios do Estado da Bahia segundo

Population des municipes de l'État de Bahia d'après

(CONTINUA)

MUNICIPIOS MUNICIPES	IDADE ÂGE Annos Ans	SABEM LER E ESCREVER SACHANT LIRE ET ÉCRIRE										
		Brazileiros Brésiliens			Estrangeiros Étrangers			Nacionalidade ignorada Nationalité inconnue			H	
		H	M	T	H	M	T	H	M	T		
Orobó.....	0 a 6...	12	12	24	—	—	—	—	—	—	—	12
	7 a 14...	282	224	506	4	—	4	—	—	—	—	286
	15 e +...	1.675	873	2.548	3	4	7	1	—	1	—	1.679
	TOTAL	1.969	1.109	3.078	7	4	11	1	—	1	—	1.977
Paramirim.....	0 a 6...	5	4	9	—	—	—	—	—	—	—	5
	7 a 14...	169	111	280	—	—	—	—	—	—	—	169
	15 e +...	1.661	543	2.204	—	2	2	2	4	6	—	1.663
	TOTAL	1.835	658	2.493	—	2	2	2	4	6	—	1.837
Patrocínio do Coité.....	0 a 6...	5	3	8	—	—	—	—	—	—	—	5
	7 a 14...	153	90	243	—	—	—	—	—	—	—	153
	15 e +...	1.206	398	1.604	—	—	—	—	—	—	—	1.206
	TOTAL	1.364	491	1.855	—	—	—	—	—	—	—	1.364
Pilão Arcado.....	0 a 6...	30	25	55	—	—	—	—	—	—	—	30
	7 a 14...	471	360	831	—	—	—	—	—	—	—	471
	15 e +...	2.521	1.153	3.674	—	—	—	4	2	6	—	2.525
	TOTAL	3.022	1.538	4.560	—	—	—	4	2	6	—	3.026
Poções.....	0 a 6...	7	11	18	—	—	—	—	—	—	—	7
	7 a 14...	265	186	451	2	2	4	—	—	—	—	267
	15 e +...	1.933	702	2.635	21	7	28	—	1	1	—	1.954
	TOTAL	2.205	899	3.104	23	9	32	—	1	1	—	2.228
Pojuca.....	0 a 6...	3	5	8	—	—	—	—	—	—	—	3
	7 a 14...	139	174	313	—	—	—	1	—	1	—	140
	15 e +...	880	603	1.483	11	—	11	—	—	—	—	891
	TOTAL	1.022	782	1.804	11	—	11	1	—	1	—	1.034

NOTA — Os numeros em tipo menor representam a totalidade dos estrangeiros que adoptaram a nacionalidade brasileira.

o gráo de instrucção, a idade, o sexo e a nacionalidade

le degré d'instruction, l'âge, le sexe et la nationalité

ÇÃO — SUITE)

NÃO SABEM LER NEM ESCREVER NE SAHANT NI LIRE NI ÉCRIRE													
Total Total		Brazileiros Brésiliens			Estrangeiros Étrangers			Nacionalidade ignorada Nationalité inconnue			Total Total		
M	T	H	M	T	H	M	T	H	M	T	H	M	T
12	24	2.996	2.642	5.638	2	—	2	—	—	—	2.998	2.642	5.640
224	510	2.825	2.676	5.501	—	—	—	—	—	—	2.825	2.676	5.501
877	2.556	4.833	5.233	10.055	—	—	—	21	5	26	4.854	5.238	10.092
1.113	3.090	10.654	10.551	21.205	2	—	2	21	5	26	10.677	10.556	21.233
4	9	2.724	2.698	5.422	—	—	—	—	2	2	2.724	2.700	5.424
111	280	3.091	3.035	6.126	—	—	—	—	—	—	3.091	3.035	6.126
549	2.212	5.405	7.209	12.614	—	—	—	1	1	2	5.406	7.210	12.616
664	2.501	11.220	12.942	24.162	—	—	—	1	3	4	11.221	12.945	24.166
3	8	2.022	1.987	4.009	—	—	—	—	—	—	2.022	1.987	4.009
90	243	1.717	1.698	3.415	—	—	—	—	—	—	1.717	1.698	3.415
398	1.604	2.651	4.097	6.748	—	—	—	1	—	1	2.652	4.097	6.749
491	1.855	6.390	7.782	14.172	—	—	—	1	—	1	6.391	7.782	14.173
25	55	1.714	1.528	3.242	—	—	—	—	—	—	1.714	1.528	3.242
360	831	2.415	2.007	4.422	—	—	—	1	—	1	2.416	2.007	4.423
1.155	3.680	2.915	3.384	6.299	—	—	—	7	5	12	2.922	3.389	6.311
1.540	4.566	7.044	6.919	13.963	—	—	—	8	5	13	7.052	6.924	13.976
11	18	3.488	3.443	6.931	—	2	2	—	—	—	3.488	3.445	6.933
188	455	3.131	3.085	6.216	—	—	—	—	—	—	3.131	3.085	6.216
710	2.654	4.696	5.835	10.531	—	1	1	—	—	—	4.696	5.836	10.532
909	3.137	11.315	12.363	23.678	—	3	3	—	—	—	11.315	12.366	23.681
5	8	758	794	1.552	—	—	—	—	—	—	758	794	1.552
174	314	704	710	1.414	—	—	—	—	1	1	704	711	1.415
603	1.494	1.864	2.394	4.258	12	2	14	—	3	3	1.876	2.399	4.275
782	1.816	3.326	3.898	7.224	12	2	14	—	4	4	3.338	3.904	7.242

(Les chiffres en caractères minuscules représentent la totalité des étrangers qui ont adopté la nationalité brésilienne).

CONVENÇÃO CONVENTION	{ Homens Hommes } H
	{ Mulheres Femmes } M
	{ Total Total } T

População dos municípios do Estado da Bahia segundo

Population des municipes de l'État de Bahia d'après

(CONTINUA)

MUNICIPIOS MUNICIPES	IDADE ÂGE Annos Ans	SABEM LER E ESCREVER SACHANT LIRE ET ÉCRIRE										
		Brazileiros Brésiliens			Estrangeiros Étrangers			Nacionalidade ignorada Nationalité inconnue			H	
		H	M	T	H	M	T	H	M	T		
Pombal.....	0 a 6...	4	4	8	—	—	—	—	—	—	—	4
	7 a 14...	79	70	149	—	—	—	—	—	—	—	79
	15 e +...	624	317	1.141	—	—	—	1	—	—	1	825
	TOTAL.	907	391	1.298	—	—	—	1	—	—	1	908
Porto Alegre (S. José de)	0 a 6...	1	—	1	—	—	—	—	—	—	—	1
	7 a 14...	62	54	116	—	—	—	—	—	—	—	62
	15 e +...	552	338	890	22 ₄	4	26 ₄	—	—	—	—	574
	TOTAL.	615	392	1.007	22 ₄	4	26 ₄	—	—	—	—	637
Porto Seguro.....	0 a 6...	10	3	13	—	—	—	—	—	—	—	10
	7 a 14...	113	110	223	—	—	—	—	—	—	—	113
	15 e +...	702	569	1.271	4 ₁	1	5 ₁	—	—	—	—	706
	TOTAL.	825	682	1.507	4 ₁	1	5 ₁	—	—	—	—	829
Prado.....	0 a 6...	2	7	9	—	—	—	—	—	—	—	2
	7 a 14...	152	126	278	1	—	1	—	—	—	—	153
	15 e +...	1.165	580	1.745	12 ₃	6 ₁	18 ₄	—	—	—	—	1.177
	TOTAL.	1.319	713	2.032	13 ₃	6 ₁	19 ₄	—	—	—	—	1.332
Queimadas.....	0 a 6...	2	13	15	—	—	—	—	—	—	—	2
	7 a 14...	257	230	487	—	—	—	—	—	—	—	257
	15 e +...	2.493	1.021	3.514	8 ₂	—	8 ₂	—	—	—	—	2.501
	TOTAL.	2.752	1.264	4.016	8 ₂	—	8 ₂	—	—	—	—	2.760
Remanso.....	0 a 6...	14	13	27	—	—	—	—	—	—	—	14
	7 a 14...	284	280	564	—	—	—	—	—	—	—	284
	15 e +...	2.000	1.147	3.147	—	—	—	1	1	2	—	2.001
	TOTAL.	2.298	1.440	3.738	—	—	—	1	1	2	—	2.299

NOTA — Os numeros em typo menor representam a totalidade dos estrangeiros qua adoptaram a nacionalidade brasileira.

o gráo de instrucção, a idade, o sexo e a nacionalidade

le degré d'instruction, l'âge, le sexe et la nationalité

ÇÃO — SUITE)

Total Total		Brazileiros Brésiliens			Estrangeiros Étrangers			Nacionalidade ignorada Nationalité inconnue			Total Total		
M	T	II	M	T	II	M	T	II	M	T	H	M	T
4	8	1.269	1.341	2.610	—	—	—	—	—	—	1.269	1.341	2.610
70	139	1.073	1.191	2.264	—	—	—	—	—	—	1.073	1.191	2.264
317	1.142	2.181	2.898	5.079	—	—	—	—	—	—	2.181	2.898	5.079
391	1.299	4.523	5.430	9.953	—	—	—	—	—	—	4.523	5.430	9.953
—	1	643	540	1.183	—	—	—	—	—	—	643	540	1.183
54	116	820	722	1.542	—	—	—	—	—	—	820	722	1.542
342	916	2.218	1.814	4.032	11	13	24	—	—	—	2.229	1.827	4.056
396	1.033	3.681	3.076	6.757	11	13	24	—	—	—	3.692	3.089	6.781
5	13	376	336	712	—	—	—	—	—	—	376	336	712
110	223	264	273	537	—	—	—	—	—	—	264	273	537
570	1.276	555	725	1.280	—	—	—	—	—	—	555	725	1.280
383	1.512	1.195	1.334	2.529	—	—	—	—	—	—	1.195	1.334	2.529
7	9	1.250	1.185	2.435	—	—	—	—	—	—	1.250	1.185	2.435
126	279	1.197	1.227	2.424	—	—	—	—	—	—	1.197	1.227	2.424
586	1.763	2.029	2.494	4.523	7 4	4 2	11 6	—	1	1	2.036	2.499	4.535
719	2.051	4.476	4.906	9.382	7 4	4 2	11 6	—	1	1	4.483	4.911	9.394
13	15	2.830	2.821	5.651	—	—	—	—	—	—	2.830	2.821	5.651
230	487	2.557	2.527	5.084	—	—	—	—	—	—	2.557	2.527	5.084
1.021	3.522	4.031	6.119	10.150	2	1	3	1	—	1	4.034	6.120	10.154
1.264	4.024	9.418	11.467	20.885	2	1	3	1	—	1	9.421	11.468	20.889
13	27	2.332	2.344	4.676	—	—	—	1	—	1	2.333	2.344	4.677
280	564	2.455	2.575	5.030	—	—	—	—	—	—	2.455	2.575	5.030
1.148	3.149	4.010	5.053	9.063	—	1	1	2	1	3	4.012	5.055	9.067
1.441	3.740	8.797	9.972	18.769	—	1	1	3	1	4	8.800	9.974	18.774

(Les chiffres en caractères minuscules représentent la totalité des étrangers qui ont adopté la nationalité brésilienne).

CONVENÇÃO CONVENTION	Homens Hommes	} H
	Mulheres Femmes	
	Total Total	} T

População dos municípios do Estado da Bahia segundo

Population des municipes de l'État de Bahia d'après

(CONTINUA)

MUNICIPIOS MUNICIPES	IDADE ÂGE Annos Ans	SABEM LER E ESCREVER SACHANT LIRE ET ÉCRIRE										
		Brazileiros Brésiliens			Estrangeiros Étrangers			Nacionalidade ignorada Nationalité inconnue			H	
		H	M	T	H	M	T	H	M	T		
Remédios.....	0 a 6....	4	3	7	—	—	—	—	—	—	—	4
	7 a 14...	267	111	378	—	—	—	—	—	—	—	267
	15 e +...	2.424	288	2.712	2	—	2	1	2	3	2.427	
	TOTAL.	2.695	402	3.097	2	—	2	1	2	3	2.698	
Riachão do Jacuhye....	0 a 6....	2	4	6	—	—	—	—	—	—	—	2
	7 a 14...	159	115	274	—	—	—	—	—	—	—	159
	15 e +...	1.333	661	1.964	—	—	—	10	6	15	1.313	
	TOTAL.	1.464	780	2.244	—	—	—	10	6	16	1.474	
Riacho de Sant'Anna....	0 a 6....	—	1	1	—	—	—	—	—	—	—	—
	7 a 14...	208	103	311	—	—	—	—	—	—	—	208
	15 e +...	1.700	381	2.081	—	—	—	—	—	—	—	1.700
	TOTAL.	1.908	485	2.393	—	—	—	—	—	—	—	1.908
Rio Branco.....	0 a 6....	8	7	15	—	—	—	—	—	—	—	8
	7 a 14...	227	203	430	—	—	—	—	—	—	—	227
	15 e +...	1.740	705	2.445	1	—	1	6	2	8	1.747	
	TOTAL.	1.975	915	2.890	1	—	1	6	2	8	1.982	
Sant'Anna do Catú.....	0 a 6....	4	6	10	—	—	—	—	—	—	—	4
	7 a 14...	183	213	396	—	—	—	—	—	—	—	183
	15 e +...	1.418	822	2.240	7	1	8	1	—	1	1.426	
	TOTAL.	1.605	1.041	2.646	7	1	8	1	—	1	1.613	
Sant'Anna dos Brejos...	0 a 6....	6	1	7	—	—	—	—	—	—	—	6
	7 a 14...	171	114	285	—	—	—	—	—	—	—	171
	15 e +...	1.786	325	2.111	2	—	2	1	—	1	1.789	
	TOTAL.	1.963	440	2.403	2	—	2	1	—	1	1.966	

NOTA—Os numeros em typo menor representam a totalidade dos estrangeiros que adoptaram a nacionalidade brasileira.

o gráo de instrucção, a idade, o sexo e a nacionalidade

le degré d'instruction, l'âge, le sexe et la nationalité

ÇÃO — SUITE)

Total Total		NÃO SABEM LER NEM ESCREVER NE SACHANT NI LIRE NI ÉCRIRE											Total Total		
		Brazileiros Brésiliens			Estrangeiros Étrangers			Nacionalidade ignorada Nationalité inconnue							
M	T	H	M	T	H	M	T	H	M	T	H	M	T		
3	7	2.736	2.697	5.433	—	—	—	—	—	—	2.736	2.697	5.433		
111	378	2.801	2.919	5.720	—	—	—	—	—	—	2.801	2.919	5.720		
290	2.717	3.827	6.358	10.185	—	—	—	—	—	—	3.827	6.358	10.185		
404	3.102	9.364	11.974	21.338	—	—	—	—	—	—	9.364	11.974	21.338		
4	6	2.255	2.369	4.624	—	—	—	—	—	—	2.255	2.369	4.624		
115	274	2.188	2.202	4.390	—	—	—	—	—	—	2.188	2.202	4.390		
667	1.980	3.521	4.541	8.062	—	—	—	1	—	1	3.522	4.541	8.063		
786	2.260	7.964	9.112	17.076	—	—	—	1	—	1	7.965	9.112	17.077		
1	1	2.188	2.193	4.381	—	—	—	—	—	—	2.188	2.193	4.381		
103	311	2.285	2.301	4.586	—	—	—	—	—	—	2.285	2.301	4.586		
381	2.081	3.003	5.277	8.280	—	—	—	—	—	—	3.003	5.277	8.280		
485	2.393	7.476	9.771	17.247	—	—	—	—	—	—	7.476	9.771	17.247		
7	15	1.685	1.759	3.444	—	—	—	—	—	—	1.685	1.759	3.444		
203	430	1.810	1.718	3.528	—	—	—	—	—	—	1.810	1.718	3.528		
707	2.454	4.015	4.931	8.946	—	—	—	—	1	1	4.015	4.932	8.947		
917	2.899	7.510	8.408	15.918	—	—	—	—	1	1	7.510	8.409	15.919		
6	10	1.584	1.697	3.281	—	—	—	—	—	—	1.584	1.697	3.281		
213	396	1.374	1.470	2.844	—	—	—	—	—	—	1.374	1.470	2.844		
823	2.249	3.171	4.573	7.744	1	—	1	—	—	—	3.172	4.573	7.745		
1.042	2.655	6.129	7.740	13.869	1	—	1	—	—	—	6.130	7.740	13.870		
1	7	2.487	2.476	4.963	—	—	—	—	—	—	2.487	2.476	4.963		
114	285	2.615	2.583	5.198	—	—	—	—	—	—	2.615	2.583	5.198		
325	2.114	3.756	5.631	9.387	—	—	—	—	—	—	3.756	5.631	9.387		
440	2.406	8.858	10.690	19.548	—	—	—	—	—	—	8.858	10.690	19.548		

(Les chiffres en caractères minuscules représentent la totalité des étrangers qui ont adopté la nationalité brésilienne).

CONVENÇÃO CONVENTION	Homens Hommes	} H
	Mulheres Femmes	
	Total Total	} T

População dos municípios do Estado da Bahia segundo
Population des municipes de l'État de Bahia d'après
(CONTINUA)

MUNICIPIOS MUNICIPES	IDADE AGE Annos Ans	SABEM LER E ESCREVER SACHANT LIRE ET ECRIRE										
		Brazileiros Brésiliens			Estrangeiros Étrangers			Nacionalidade ignorada Nationalité inconnue			H	
		H	M	T	H	M	T	H	M	T		
Santa Cruz.....	0 a 6...	—	—	—	—	—	—	—	—	—	—	—
	7 a 14...	36	40	76	—	—	—	—	—	—	—	36
	15 e +...	390	237	627	2	—	2	—	1	1	—	392
	TOTAL	426	277	703	2	—	2	—	1	1	—	428
Santa Maria da Victoria	0 a 6...	—	—	—	—	—	—	—	—	—	—	—
	7 a 14...	235	140	375	—	—	—	—	—	—	—	235
	15 e +...	1.563	486	1.049	1	—	1	—	—	—	—	1.564
	TOTAL	1.798	626	2.424	1	—	1	—	—	—	—	1.799
Santarém.....	0 a 6...	4	4	8	—	—	—	—	—	—	—	4
	7 a 14...	154	150	304	—	—	—	—	—	—	—	154
	15 e +...	828	555	1.383	15	2	17	—	—	—	—	843
	TOTAL	986	709	1.695	15	2	17	—	—	—	—	1.001
Santa Rita do Rio Preto	0 a 6...	2	3	5	—	—	—	—	—	—	—	2
	7 a 14...	122	133	255	—	—	—	—	—	—	—	122
	15 e +...	1.220	631	1.851	—	—	—	—	—	—	—	1.220
	TOTAL	1.344	767	2.111	—	—	—	—	—	—	—	1.344
Santo Amaro.....	0 a 6...	47	49	96	—	—	—	—	—	—	—	47
	7 a 14...	1.358	1.304	2.662	4	4	8	1	1	2	—	1.363
	15 e +...	7.570	5.767	13.337	79 ₁	30	109 ₁	8	5	13	—	7.657
	TOTAL	8.975	7.120	16.095	83 ₁	34	117 ₁	9	6	15	—	9.067
Santo Antonio da Gloria	0 a 6...	2	1	3	—	—	—	—	—	—	—	2
	7 a 14...	92	67	159	—	—	—	—	—	—	—	92
	15 e +...	1.122	377	1.499	—	—	—	—	2	2	—	1.122
	TOTAL	1.216	445	1.661	—	—	—	—	2	2	—	1.216

NOTA — Os numeros em typo menor representam a totalidade dos estrangeiros que adoptaram a nacionalidade brasileira

o gráo de instrucção, a idade, o sexo e a nacionalidade

le degré d'instruction, l'âge, le sexe et la nationalité
 (CÃO-SUITE)

Total Total		NÃO SABEM LER NEM ESCREVER NE SACHANT NI LIRE NI ECRIRE											Total Total		
		Brazileiros Brésiliens			Estrangeiros Etrangers			Nacionalidade ignorada Nationalité inconnue							
M	T	H	M	T	H	M	T	H	M	T	H	M	T		
—	—	360	243	603	—	—	—	—	—	—	360	243	603		
40	76	360	247	607	—	—	—	1	—	1	361	247	608		
238	630	658	655	1.313	—	—	—	—	4	4	658	659	1.317		
278	705	1.378	1.145	2.523	—	—	—	1	4	5	1.379	1.149	2.528		
—	—	1.420	1.474	2.894	—	—	—	—	—	—	1.420	1.474	2.894		
140	375	1.421	1.493	2.914	—	—	—	—	—	—	1.421	1.493	2.914		
486	2.050	2.378	3.453	5.831	—	—	—	1	—	1	2.379	3.453	5.832		
626	2.425	5.219	6.420	11.639	—	—	—	1	—	1	5.220	6.420	11.640		
4	8	1.490	1.412	2.902	—	—	—	—	—	—	1.490	1.412	2.902		
150	304	1.118	1.102	2.220	—	—	—	—	—	—	1.118	1.102	2.220		
557	1.490	2.722	3.001	5.723	3	—	3	—	—	—	2.725	3.001	5.726		
711	1.712	5.330	5.515	10.845	3	—	3	—	—	—	5.333	5.515	10.848		
3	5	1.860	1.627	3.487	—	—	—	—	—	—	1.860	1.627	3.487		
133	255	1.784	1.820	3.604	—	—	—	—	—	—	1.784	1.820	3.604		
631	1.851	3.569	4.642	8.211	—	—	—	—	—	—	3.569	4.642	8.211		
767	2.111	7.213	8.089	15.302	—	—	—	—	—	—	7.213	8.089	15.302		
49	96	7.641	7.562	15.203	5	4	9	1	2	3	7.647	7.568	15.215		
1.309	2.672	7.093	6.892	13.985	—	—	—	—	—	—	7.093	6.892	13.985		
5.802	13.459	17.641	21.813	39.454	12	9	21	16	12	28	17.669	21.834	39.503		
7.160	16.227	32.375	36.267	68.642	17	13	30	17	14	31	32.409	36.294	68.703		
1	3	1.414	1.374	2.788	—	—	—	—	—	—	1.414	1.374	2.788		
67	159	1.560	1.513	3.073	—	—	—	—	—	—	1.560	1.513	3.073		
379	1.501	2.782	3.778	6.560	—	—	—	—	—	—	2.782	3.778	6.560		
447	1.663	5.756	6.665	12.421	—	—	—	—	—	—	5.756	6.665	12.421		

(Les chiffres en caractères minuscules représentent la totalité des étrangers qui ont adopté la nationalité brésilienne).

CONVENÇÃO } Homens } H
 CONVENTION } Hommes }
 } Mulheres } M
 } Femmes }
 } Total } T
 } Total }

População dos municípios do Estado da Bahia segundo

Population des municipes de l'État de Bahia d'après

(CONTINUA)

MUNICIPIOS MUNICIPES	IDADE ÂGE Annos Ans	SABEM LER E ESCREVER SACHANT LIRE ET ÉCRIRE									
		Brazileiros Brésiliens			Estrangeiros Etrangers			Nacionalidade ignorada Nationalité inconnue			
		H	M	T	H	M	T	H	M	T	H
Santo Antonio de Jesus	0 a 6...	12	17	29	—	—	—	—	—	—	12
	7 a 14...	461	465	929	—	—	—	—	—	—	464
	15 e +...	2.440	1.984	4.424	11 ₁	—	11 ₁	—	1	1	2.451
	TOTAL	2.916	2.466	5.382	11 ₁	—	11 ₁	—	1	1	2.927
São Felipe.....	0 a 6...	5	4	9	—	—	—	—	—	—	5
	7 a 14...	121	99	223	—	—	—	—	—	—	124
	15 e +...	1.196	598	1.794	6 ₁	—	6 ₁	2	—	2	1.204
	TOTAL	1.325	701	2.026	6 ₁	—	6 ₁	2	—	2	1.333
São Felix do Paraguassú	0 a 6...	8	9	17	—	—	—	—	—	—	8
	7 a 14...	237	228	465	1	1	2	—	—	—	238
	15 e +...	1.124	1.043	2.167	28	7	35	—	4	4	1.152
	TOTAL	1.369	1.280	2.649	29	8	37	—	4	4	1.398
São Gonçalo dos Campos	0 a 6...	7	7	14	—	—	—	—	—	—	7
	7 a 14...	347	317	664	—	3 ₁	3 ₁	—	—	—	347
	15 e +...	1.870	1.102	2.972	16 ₁	5 ₁	21 ₂	1	—	1	1.887
	TOTAL	2.224	1.426	3.650	16 ₁	8 ₂	24 ₃	1	—	1	2.241
São José da Casa Nova...	0 a 6...	9	1	10	—	—	—	—	—	—	9
	7 a 14...	278	145	423	—	—	—	—	—	—	278
	15 e +...	2.118	865	2.983	—	—	—	—	—	—	2.118
	TOTAL	2.405	1.011	3.416	—	—	—	—	—	—	2.405
São Miguel.....	0 a 6...	1	1	2	—	—	—	—	—	—	1
	7 a 14...	102	100	202	—	—	—	—	—	—	102
	15 e +...	733	355	1.088	—	—	—	—	—	—	733
	TOTAL	836	456	1.292	—	—	—	—	—	—	836

NOTA - Os numeros em typo menor representam a totalidade dos estrangeiros que adoptaram a nacionalidade brasileira.

o gráo de instrucção, a idade, o sexo e a nacionalidade

le degré d'instruction, l'âge, le sexe et la nationalité

ÇÃO — SUITE)

NÃO SABEM LER NEM ESCREVER NE SACHANT NI LIRE NI ÉCRIRE														
Total Total		Brazileiros Brésiliens			Estrangeiros Étrangers			Nacionalidade ignorada Nationalité inconnue			Total Total			
M	T	H	M	T	H	M	T	H	M	T	H	M	T	
17	29	2.284	2.371	4.655	—	—	—	—	—	—	2.284	2.371	4.655	
465	929	2.154	2.207	4.361	—	—	—	—	—	—	2.154	2.207	4.361	
1.985	4.436	4.115	6.113	10.228	2	4	6	—	—	—	4.117	6.117	10.234	
2.467	5.394	8.553	10.691	19.244	2	4	6	—	—	—	8.555	10.695	19.250	
4	9	2.761	2.500	5.261	—	—	—	—	—	—	2.761	2.500	5.261	
99	223	2.610	2.565	5.175	—	—	—	—	—	—	2.610	2.565	5.175	
598	1.802	5.641	7.040	12.681	2	—	2	1	—	1	5.644	7.040	12.684	
701	2.034	11.012	12.105	23.117	2	—	2	1	—	1	11.015	12.105	23.120	
9	17	1.109	1.191	2.300	4	1	5	2	3	5	1.115	1.195	2.310	
229	467	1.077	1.131	2.208	—	—	—	1	—	1	1.078	1.131	2.209	
1.054	2.206	2.262	3.231	5.493	8	3	11	8	2	10	2.278	3.236	5.514	
1.292	2.690	4.448	5.553	10.001	12	4	16	11	5	16	4.471	5.562	10.033	
7	14	2.591	2.673	5.264	—	1	1	5	8	13	2.596	2.682	5.278	
320	667	2.591	2.526	5.117	—	—	—	10	2	12	2.601	2.528	5.129	
1.107	2.994	5.535	7.358	12.893	4	1	5	27	19	46	5.566	7.378	12.944	
1.434	3.675	10.717	12.557	23.274	4	2	6	42	29	71	10.763	12.588	23.351	
1	10	2.287	2.378	4.665	—	—	—	—	—	—	2.287	2.378	4.665	
145	423	2.222	2.199	4.421	—	—	—	—	—	—	2.222	2.199	4.421	
865	2.983	3.420	5.230	8.650	—	—	—	2	—	2	3.422	5.230	8.652	
1.011	3.416	7.929	9.807	17.736	—	—	—	2	—	2	7.931	9.807	17.738	
1	2	1.343	1.303	2.646	—	—	—	—	—	—	1.343	1.303	2.646	
100	202	1.273	1.355	2.628	—	—	—	—	—	—	1.273	1.355	2.628	
355	1.088	2.174	2.866	5.040	1	—	1	—	—	—	2.175	2.866	5.041	
456	1.292	4.790	5.524	10.314	1	—	1	—	—	—	4.791	5.524	10.315	

(Les chiffres en caractères minuscules représentent la totalité des étrangers qui ont adopté la nationalité brésilienne).

CONVENÇÃO
CONVENTION

Homens
Hommes } H

Mulheres
Femmes } M

Total
Total } T

População dos municípios do Estado da Bahia segundo

Population des municipes de l'État de Bahia d'après

(CONTINUA)

MUNICIPIOS MUNICIPES	IDADE ÂGE Annos Ans	SABEM LER E ESCREVER SACHANT LIRE ET ÉCRIRE									
		Brazileiros Brésiliens			Estrangeiros Étrangers			Nacionalidade Ignorada Nationalité inconnue			II
		H	M	T	H	M	T	H	M	T	
São Salvador.....	0 a 6...	610	560	1.170	14	4	18	1	—	1	625
	7 a 14...	12.394	12.829	25.223	179 ₁	130	309 ₁	—	—	—	12.573
	15 e +...	60.519	64.871	125.390	5.028 ₁₂₈	1.219 ₁₁	6.247 ₁₃₉	72	65	137	65.619
	TOTAL.	73.523	78.260	151.783	5.221 ₁₂₉	1.353 ₁₁	6.574 ₁₄₀	73	65	138	78.817
Saúde.....	0 a 6...	8	12	20	—	—	—	—	—	—	8
	7 a 14...	162	149	311	—	—	—	—	—	—	162
	15 e +...	1.143	432	1.575	3	—	3	5	1	6	1.151
	TOTAL.	1.313	593	1.906	3	—	3	5	1	6	1.321
Sento Sé.....	0 a 6...	3	12	15	—	—	—	—	—	—	3
	7 a 14...	199	110	309	—	—	—	—	—	—	199
	15 e +...	1.832	639	2.471	—	—	—	1	—	1	1.833
	TOTAL.	2.034	761	2.795	—	—	—	1	—	1	2.035
Serrinha.....	0 a 6...	3	20	23	—	—	—	—	—	—	3
	7 a 14...	269	216	485	2	4	6	—	—	—	271
	15 e +...	2.204	1.072	3.276	16	—	16	5	3	8	2.225
	TOTAL.	2.476	1.308	3.784	18	4	22	5	3	8	2.499
Soure.....	0 a 6...	3	11	14	—	—	—	—	—	—	3
	7 a 14...	97	77	174	—	—	—	—	1	1	97
	15 e +...	550	353	903	2 ₁	—	2 ₁	—	—	—	552
	TOTAL.	650	441	1.091	2 ₁	—	2 ₁	—	1	1	652
Taperoá.....	0 a 6...	4	9	13	—	—	—	—	—	—	4
	7 a 14...	107	101	208	—	—	—	—	—	—	107
	15 e +...	571	553	1.124	8 ₁	1	9 ₁	—	—	—	579
	TOTAL.	682	663	1.345	8 ₁	1	9 ₁	—	—	—	610

NOTA — Os numeros em typo menor representam a totalidade dos estrangeiros que adoptaram a nacionalidade brasileira.

o grão de instrução, a idade, o sexo e a nacionalidade

le degré d'instruction, l'âge, le sexe et la nationalité

ÇÃO — SUITE)

Total Total		NÃO SABEM LER NEM ESCREVER NE SACHANT NI LIRE NI ECRIRE											
		Brazileiros Brésiliens			Estrangeiros Étrangers			Nacionalidade ignorada Nationalité inconnue			Total Total		
M	T	H	M	T	H	M	T	H	M	T	H	M	T
564	1.189	19.590	19.753	39.343	69	67	136	—	1	1	19.659	19.821	39.480
12.959	25.532	9.828	10.710	20.538	41	25	66	—	—	—	9.869	10.735	20.604
66.155	131.774	23.199	40.639	63.838	575	412	987	9	9	18	23.783	41.060	64.843
79.678	158.495	52.617	71.102	123.719	685	504	1.189	9	10	19	53.311	71.616	124.927
12	20	1.782	1.787	3.569	—	—	—	2	4	6	1.784	1.791	3.575
149	311	1.601	1.615	3.216	—	—	—	1	2	3	1.602	1.617	3.219
433	1.584	2.283	3.679	6.562	1	—	1	6	4	10	2.890	3.683	6.573
594	1.915	6.265	7.081	13.347	1	—	1	9	10	19	6.276	7.091	13.367
12	15	2.153	2.097	4.250	—	—	—	—	—	—	2.153	2.097	4.250
110	309	2.710	2.327	5.037	—	—	—	—	—	—	2.710	2.327	5.037
639	2.472	4.155	5.005	9.161	—	—	—	—	—	—	4.155	5.005	9.161
761	2.796	9.019	9.429	18.448	—	—	—	—	—	—	9.019	9.429	18.448
20	23	3.351	3.423	6.774	1	5	6	—	—	—	3.352	3.428	6.780
220	491	2.870	2.887	5.757	2	—	2	—	—	—	2.872	2.887	5.759
1.075	3.500	5.441	7.202	12.643	3	6	9	—	—	—	5.444	7.208	12.652
1.315	3.814	11.662	13.512	25.174	6	11	17	—	—	—	11.668	13.523	25.191
11	14	841	816	1.657	—	—	—	—	—	—	841	816	1.657
78	175	643	679	1.322	—	—	—	—	—	—	643	679	1.322
353	905	1.486	1.995	3.481	—	—	—	—	—	—	1.486	1.995	3.481
442	1.094	2.970	3.490	6.460	—	—	—	—	—	—	2.970	3.490	6.460
9	13	1.019	926	1.945	—	—	—	—	—	—	1.019	926	1.945
101	208	976	751	1.727	—	—	—	—	—	—	976	751	1.727
554	1.133	2.294	2.610	4.904	1	3	4	—	—	—	2.295	2.613	4.908
664	1.354	4.289	4.287	8.576	1	3	4	—	—	—	4.290	4.290	8.580

(Les chiffres en caractères minuscules représentent la totalité des étrangers qui ont adopté la nationalité brésilienne).

CONVENÇÃO } Homens } H
 CONVENTION } Hommes }
 } Mulheres } M
 } Femmes }
 } Total } T
 } Total }

População dos municípios do Estado da Bahia segundo

Population des municipes de l'État de Bahia d'après

(CONTINUA)

MUNICIPIOS MUNICIPES	IDADE ÂGE Annos Ans	SABEM LER E ESCREVER SACHANT LIRE ET ÉCRIRE										
		Brazileiros Brésiliens			Estrangeiros Étrangers			Nacionalidade ignorada Nationalité inconnue			H	
		H	M	T	H	M	T	H	M	T		
Trancoso.....	0 a 6...	—	2	2	—	—	—	—	—	—	—	—
	7 a 14...	33	32	65	—	—	—	—	—	—	—	33
	15 e +...	187	88	275	4	1	5	—	—	—	—	191
	TOTAL..	220	122	342	4	1	5	—	—	—	—	224
Tucano.....	0 a 6...	2	12	14	—	—	—	—	—	—	—	2
	7 a 14...	176	98	274	—	—	—	—	—	—	—	176
	15 e +...	1.908	570	2.478	7 1	—	7 3	1	—	1	—	1.916
	TOTAL..	2.086	680	2.766	7 1	—	7 3	1	—	1	—	2.094
Una.....	0 a 6...	3	7	10	—	—	—	—	—	—	—	3
	7 a 14...	77	63	140	—	—	—	—	—	—	—	77
	15 e +...	624	193	817	7 1	—	7 1	—	3	3	—	631
	TOTAL..	704	263	967	7 1	—	7 1	—	3	3	—	711
Urandy.....	0 a 6...	3	21	24	—	—	—	—	—	—	—	3
	7 a 14...	242	129	371	—	—	—	—	—	—	—	242
	15 e +...	1.757	597	2.354	2	1	3	2	4	6	—	1.761
	TOTAL..	2.002	747	2.749	2	1	3	2	4	6	—	2.006
Valença.....	0 a 6...	6	24	30	—	—	—	—	—	—	—	6
	7 a 14...	369	431	800	—	—	—	—	—	—	—	369
	15 e +...	1.904	2.258	4.162	44 3	9	53 3	—	—	—	—	1.948
	TOTAL..	2.279	2.713	4.992	44 3	9	53 3	—	—	—	—	2.323
Viçosa.....	0 a 6...	1	9	10	—	—	—	—	—	—	—	1
	7 a 14...	49	51	100	2	—	2	—	—	—	—	51
	15 e +...	512	292	804	9 3	3 2	12 5	—	—	—	—	521
	TOTAL..	562	352	914	11 3	3 2	14 5	—	—	—	—	573

NOTA — Os numeros em typo menor representam a totalidade dos estrangeiros que adoptaram a nacionalidade brasileira.

o gráo de instrucção, a idade, o sexo e a nacionalidade

le degré d'instruction, l'âge, le sexe et la nationalité

(CÃO—SUITE)

Total Total		NÃO SABEM LER NEM ESCREVER NE SACHANT NI LIRE NI ÉCRIRE											Total Total		
		Brazileiros Brésiliens			Estrangeiros Étrangers			Nacionalidade ignorada Nationalité inconnue							
M	T	H	M	T	H	M	T	H	M	T	H	M	T		
2	2	157	241	398	—	—	—	—	—	—	157	241	398		
32	65	170	244	414	—	—	—	—	—	—	170	244	414		
89	280	489	650	1.139	—	—	—	—	—	—	489	650	1.139		
123	347	816	1.135	1.951	—	—	—	—	—	—	816	1.135	1.951		
12	14	1.996	1.914	3.910	—	—	—	—	—	—	1.996	1.914	3.910		
98	274	1.910	2.022	3.932	—	—	—	—	—	—	1.910	2.022	3.932		
570	2.486	3.025	4.951	7.976	1 _r	—	1 _r	2	—	2	3.028	4.951	7.979		
680	2.774	6.931	8.887	15.818	1 _r	—	1 _r	2	—	2	6.934	8.887	15.821		
7	10	590	586	1.176	—	—	—	—	1	1	590	587	1.177		
63	140	439	451	890	—	—	—	1	1	2	440	452	892		
196	827	1.265	1.144	2.409	1	3 _r	4 _r	—	—	—	1.266	1.147	2.413		
266	977	2.294	2.181	4.475	1	3 _r	4 _r	1	2	3	2.296	2.186	4.482		
21	24	3.169	3.249	6.418	—	—	—	1	2	3	3.170	3.251	6.421		
129	371	3.236	3.297	6.533	—	—	—	—	3	3	3.236	3.300	6.536		
602	2.363	4.617	6.875	11.492	—	—	—	16	4	20	4.633	6.879	11.512		
752	2.758	11.022	13.421	24.493	—	—	—	17	9	26	11.039	13.430	24.469		
24	30	2.091	2.012	4.103	—	—	—	—	—	—	2.091	2.012	4.103		
431	800	1.797	1.582	3.379	—	—	—	—	—	—	1.797	1.582	3.379		
2.267	4.215	4.255	4.856	9.111	10	1	11	5	4	9	4.270	4.861	9.131		
2.722	5.045	8.143	8.450	16.593	10	1	11	5	4	9	8.158	8.455	16.613		
9	10	849	932	1.781	—	—	—	—	—	—	849	932	1.781		
51	102	811	879	1.690	—	—	—	—	—	—	811	879	1.690		
295	816	1.709	2.212	3.921	6 _r	4	10 _r	—	—	—	1.715	2.216	3.931		
355	928	3.369	4.023	7.392	6 _r	4	10 _r	—	—	—	3.375	4.027	7.402		

(Les chiffres en caractères minuscules représentent la totalité des étrangers qui ont adopté la nationalité brésilienne).

CONVENÇÃO CONVENTION	{ Homens Hommes	} H
	{ Mulheres Femmes	} M
	{ Total Total	} T

População dos municípios do Estado da Bahia segundo

Population des municipes de État de Bahia d'après

(CONCLU

MUNICIPIOS MUNICIPES	IDADE ÂGE Annos Ans	SABEM LER E ESCREVER SACHANT LIRE ET ÉCRIRE										
		Brazileiros Brésiliens			Estrangeiros Étrangers			Nacionalidade ignorada Nationalité inconnue			H	
		H	M	T	H	M	T	H	M	T		
Villa Bella das Palmeiras	0 a 6...	2	3	5	—	—	—	—	—	—	—	2
	7 a 14...	193	151	344	—	—	—	—	—	—	—	193
	15 e +...	1.202	760	1.962	1	—	1	1	1	2	1.204	
	TOTAL.	1.397	914	2.311	1	—	1	1	1	2	1.399	
Villa Rica.....	0 a 6...	4	1	5	—	—	—	—	—	—	—	4
	7 a 14...	86	56	142	—	—	—	—	—	—	—	86
	15 e +...	620	373	993	—	—	—	1	—	1	621	
	TOTAL.	710	430	1.140	—	—	—	1	—	1	711	
Villa de São Francisco...	0 a 6...	14	13	27	—	—	—	—	—	—	—	14
	7 a 14...	415	357	772	—	—	—	2	1	3	417	
	15 e +...	2.666	1.735	4.401	32	2	34	8	18	26	2.706	
	TOTAL.	3.095	2.105	5.200	32	2	34	10	19	29	3.137	
Wagner.....	0 a 6...	1	1	2	—	—	—	—	—	—	—	1
	7 a 14...	42	62	104	—	—	—	—	—	—	—	42
	15 e +...	408	186	594	5	2	7	—	—	—	413	
	TOTAL.	451	249	700	5	2	7	—	—	—	456	
TOTAL DO ESTADO....	0 a 6..	1.717	1.709	3.426	15 ₁	7 ₁	22 ₂	1	—	1	1.733	
	7 a 14...	49.321	43.984	93.305	221 ₄	164 ₂	385 ₆	15	15	30	49.557	
	15 e +...	311.705	194.719	506.424	6.744 ₃₀₇	1.609 ₃₂	8.353 ₃₃₉	867	662	1.529	319.316	
	TOTAL.	362.743	240.412	603.155	6.980 ₃₄₂	1.780 ₃₅	8.760 ₃₄₇	883	677	1.560	370.606	

NOTA — Os numeros em typo menor representam a totalidade dos estrangeiros que adoptaram a nacionalidade brasileira.

o gráo de instrucção, a idade, o sexo e a nacionalidade

le degré d'instruction, l'âge, le sexe et la nationalité

SÃO - PIN)

NÃO SABEM LER NEM ESCREVER													
NE SACHANT NI LIRE NI ÉCRIRE													
Total Total		Brazileiros Brésiliens			Estrangeiros Étrangers			Nacionalidade ignorada Nationalité inconnue			Total Total		
M	T	H	M	T	H	M	T	H	M	T	H	M	T
3	5	807	898	1.705	—	—	—	—	—	—	807	898	1.705
151	344	751	870	1.621	—	—	—	1	—	1	752	870	1.622
761	1.965	1.324	2.009	3.333	—	—	—	4	—	4	1.328	2.009	3.337
915	2.314	2.882	3.777	6.659	—	—	—	5	—	5	2.887	3.777	6.664
1	5	1.593	1.548	3.141	—	—	—	—	—	—	1.593	1.548	3.141
56	142	1.770	1.684	3.454	—	—	—	6	3	9	1.776	1.687	3.463
373	994	3.193	3.702	6.895	—	—	—	12	13	25	3.205	3.715	6.920
430	1.141	6.556	6.934	13.490	—	—	—	18	16	34	6.574	6.950	13.524
13	27	3.222	3.176	6.398	1	1	2	9	14	23	3.232	3.191	6.423
358	775	2.942	2.706	5.648	1	—	1	9	10	19	2.952	2.716	5.668
1.755	4.461	7.571	7.924	15.495	5	9	14	9	21	30	7.585	7.954	15.539
2.126	5.263	13.735	13.806	27.541	7	10	17	27	45	72	13.769	13.861	27.630
1	2	319	342	661	—	—	—	—	—	—	319	342	661
62	164	367	365	672	—	—	—	—	—	—	367	365	672
188	601	512	793	1.305	—	—	—	—	—	—	512	793	1.305
251	707	1.138	1.500	2.638	—	—	—	—	—	—	1.138	1.500	2.638
1.716	3.449	345.193	338.846	684.039	97	95	192	47	61	108	345.337	339.002	684.339
44.163	93.720	321.616	317.148	638.764	50	31	81	44	40	84	321.710	317.219	638.929
196.990	516.306	606.911	788.145	1.395.056	925 ₂₆	642 ₂₄	1.567 ₅₀	615	484	1.099	608.451	789.271	1.397.722
242.869	613.475	1.273.720	1.444.139	2.717.859	1.072 ₂₆	768 ₂₆	1.840 ₅₂	705	585	1.291	1.275.498	1.445.492	2.720.990

(Les chiffres en caractères minuscules représentent la totalité des étrangers qui ont adopté la nationalité brésilienne).

CONVENÇÃO CONVENTION	Homens Hommes	} H
	Mulheres Femmes	
	Total Total	} T

População dos municípios do Estado do Ceará segundo
Population des municipes de l'État de Ceará d'après

MUNICIPIOS MUNICIPES	IDADE ÂGE Annos Ans	SABEM LER E ESCREVER SACHANT LIRE ET ÉCRIRE										
		Brazileiros Brésiliens			Estrangeiros Étrangers			Nacionalidade ignorada Nationalité inconnue			H	
		H	M	T	H	M	T	H	M	T		
Acarahú.....	0 a 6...	11	14	25	—	—	—	—	—	—	—	11
	7 a 14...	276	281	557	—	—	—	—	—	—	—	276
	15 e +...	1.933	1.476	3.409	4 ₂	—	4 ₂	—	—	—	—	1.937
	TOTAL.	2.220	1.771	3.991	4 ₂	—	4 ₂	—	—	—	—	2.224
Aquiraz.....	0 a 6...	10	11	21	—	—	—	—	—	—	—	10
	7 a 14...	267	254	521	—	—	—	—	—	—	—	267
	15 e +...	952	771	1.723	1	—	1	—	—	—	—	953
	TOTAL.	1.229	1.036	2.265	1	—	1	—	—	—	—	1.230
Aracaty.....	0 a 6...	23	19	42	—	—	—	—	—	—	—	23
	7 a 14...	374	463	837	—	—	—	—	—	—	—	374
	15 e +...	1.869	2.081	3.950	5 ₂	1	6 ₂	3	1	4	—	1.877
	TOTAL.	2.266	2.563	4.829	5 ₂	1	6 ₂	3	1	4	—	2.274
Aracoyaba.....	0 a 6...	—	4	4	—	—	—	—	—	—	—	—
	7 a 14...	115	130	245	1	—	1	—	—	—	—	116
	15 e +...	721	608	1.329	5	1	6	—	—	—	—	726
	TOTAL.	836	742	1.578	6	1	7	—	—	—	—	842
Araripe.....	0 a 6...	3	4	7	—	—	—	—	—	—	—	3
	7 a 14...	96	79	175	—	—	—	—	—	—	—	96
	15 e +...	709	399	1.018	—	—	—	—	—	—	—	709
	TOTAL.	808	392	1.200	—	—	—	—	—	—	—	808
Arneiroz.....	0 a 6...	—	2	2	—	—	—	—	—	—	—	—
	7 a 14...	51	70	121	—	—	—	—	—	—	—	51
	15 e +...	708	373	1.081	—	—	—	—	—	—	—	708
	TOTAL.	759	445	1.204	—	—	—	—	—	—	—	759

NOTA — Os numeros em typo menor representam a totalidade dos estrangeiros que adoptaram a nacionalidade brasileira.

o grau de instrução, a idade, o sexo e a nacionalidade

le degré d'instruction, l'âge, le sexe et la nationalité

Total Total		NÃO SABEM LER NEM ESCREVER NE SACHANT NI LIRE NI ÉCRIRE									Total Total		
		Brazileiros Brésiliens			Estrangeiros Étrangers			Nacionalidade ignorada Nationalité inconnue					
M	T	H	M	T	H	M	T	H	M	T	H	M	T
14	25	2.527	2.496	5.023							2.527	2.496	5.023
281	557	2.251	2.167	4.418							2.251	2.167	4.418
1.476	3.413	4.045	5.572	9.617							4.045	5.572	9.617
1.771	3.995	8.823	10.235	19.058							8.823	10.235	19.058
11	21	1.712	1.531	3.243							1.712	1.531	3.243
254	521	1.603	1.459	3.062							1.603	1.459	3.062
771	1.724	3.568	4.368	7.936							3.568	4.368	7.936
1.036	2.266	6.883	7.358	14.241							6.883	7.358	14.241
19	42	2.741	2.844	5.585							2.741	2.844	5.585
463	837	2.325	2.311	4.666				1		1	2.326	2.341	4.667
2.083	3.960	5.371	7.078	12.449				6	5	11	5.377	7.083	12.460
2.555	4.839	10.437	12.263	22.700				7	5	12	10.444	12.268	22.712
4	4	780	740	1.520							780	740	1.520
130	246	760	730	1.490							760	730	1.490
609	1.335	1.491	2.049	3.540				1	1	2	1.492	2.050	3.542
743	1.585	3.031	3.519	6.550				1	1	2	3.032	3.520	6.552
4	7	1.079	1.027	2.106							1.079	1.027	2.106
79	175	1.176	1.089	2.265							1.176	1.089	2.265
309	1.018	1.591	2.125	3.716				1		1	1.592	2.125	3.717
392	1.200	3.846	4.241	8.087				1		1	3.847	4.241	8.088
2	2	906	883	1.789							906	883	1.789
70	121	938	857	1.795							938	857	1.795
373	1.081	1.321	1.843	3.164							1.321	1.843	3.164
445	1.204	3.165	3.583	6.748							3.165	3.583	6.748

(Les chiffres en caractères minuscules représentent la totalité des étrangers qui ont adopté la nationalité brésilienne).

CONVENÇÃO CONVENTION	Homens Hommes	} H
	Mulheres Femmes	
	Total Total	} T

População dos municípios do Estado do Ceará segundo

Population des municipes de l'État de Ceará d'après

(CONTINUA)

MUNICIPIOS MUNICIPES	IDADE ÂGE Annos Ans	SABEM LER E ESCREVER SACHANT LIRE ET ÉCRIRE										
		Brazileiros Brésiliens			Estrangeiros Étrangers			Nacionalidade ignorada Nationalité inconnue			H	
		H	M	T	H	M	T	H	M	T		
Assaré.....	0 a 6...	3	15	23	—	—	—	—	—	—	—	8
	7 a 14...	149	145	294	—	—	—	—	—	—	—	149
	15 e +...	879	594	1.473	—	—	—	—	—	—	—	879
	TOTAL.	1.036	754	1.790	—	—	—	—	—	—	—	1.036
Aurora.....	0 a 6...	3	1	4	—	—	—	—	—	—	—	3
	7 a 14...	172	159	331	—	—	—	—	—	—	—	172
	15 e +...	1.498	595	2.093	3 ₁	—	3 ₁	1	—	1	—	1.502
	TOTAL.	1.673	755	2.428	3 ₁	—	3 ₁	1	—	1	—	1.677
Barbalha.....	0 a 6...	8	11	19	—	—	—	—	—	—	—	8
	7 a 14...	151	170	321	—	—	—	—	—	—	—	151
	15 e +...	973	684	1.657	—	—	—	—	—	—	—	973
	TOTAL.	1.132	865	1.997	—	—	—	—	—	—	—	1.132
Baturité.....	0 a 6...	13	12	25	—	—	—	—	—	—	—	13
	7 a 14...	374	459	833	—	—	—	—	1	1	—	374
	15 e +...	1.958	1.982	3.940	14 ₄	2	16 ₄	7	3	10	—	1.979
	TOTAL.	2.345	2.453	4.798	14 ₄	2	16 ₄	7	4	11	—	2.366
Beberibe.....	0 a 6...	4	1	5	—	—	—	—	—	—	—	4
	7 a 14...	142	150	292	—	—	—	—	—	—	—	142
	15 e +...	502	463	965	4	—	4	—	—	—	—	506
	TOTAL.	648	614	1.262	4	—	4	—	—	—	—	652
Boa Viagem.....	0 a 6...	4	16	20	—	—	—	—	—	—	—	4
	7 a 14...	142	144	286	—	—	—	—	—	—	—	142
	15 e +...	862	531	1.393	—	—	—	6	4	10	—	868
	TOTAL.	1.008	691	1.699	—	—	—	6	4	10	—	1.014

NOTA — Os numeros em typo menor representam a totalidade dos estrangeiros que adoptaram a nacionalidade brasileira.

o gráo de instrucção, a idade, o sexo e a nacionalidade

le degré d'instruction, l'âge, le sexe et la nationalité

(CÃO — SCITE)

Total Total		NÃO SABEM LER NEM ESCREVER NE SACHANT NI LIRE NI ÉCRIRE											Total Total		
		Brazileiros Brésiliens			Estrangeiros Étrangers			Nacionalidade ignorada Nationalité inconuue							
		H	M	T	H	M	T	H	M	T	H	M			
15	23	899	915	1.814	—	—	—	—	—	—	—	899	915	1.814	
145	294	775	859	1.634	—	—	—	—	—	—	—	775	859	1.634	
594	1.473	1.225	1.909	3.134	—	—	—	—	—	—	—	1.225	1.909	3.134	
754	1.790	2.899	3.683	6.582	—	—	—	—	—	—	—	2.899	3.683	6.582	
1	4	1.030	1.108	2.138	—	—	—	—	—	—	—	1.030	1.108	2.138	
159	331	1.264	1.179	2.443	—	—	—	—	—	—	—	1.264	1.179	2.443	
595	2.097	2.524	2.915	5.439	—	—	—	—	1	1	1	2.524	2.916	5.440	
755	2.432	4.818	5.202	10.020	—	—	—	—	1	1	1	4.818	5.203	10.021	
11	19	1.860	1.725	3.525	—	—	—	—	—	—	—	1.860	1.725	3.525	
170	321	2.203	2.207	4.410	—	—	—	—	—	—	—	2.203	2.207	4.410	
684	1.657	4.432	5.530	9.962	—	—	—	—	3	3	6	4.435	5.533	9.968	
865	1.997	8.435	9.462	17.897	—	—	—	—	3	3	6	8.438	9.465	17.903	
12	25	2.858	2.858	5.716	—	—	—	—	—	—	—	2.858	2.858	5.716	
460	834	2.718	2.905	5.624	—	—	—	—	1	1	1	2.718	2.907	5.625	
1.987	3.966	5.737	8.120	13.857	1	2	3	4	2	6	6	5.742	8.124	13.866	
2.459	4.825	11.313	13.884	25.197	1	2	3	4	3	7	7	11.318	13.889	25.207	
1	5	1.226	1.106	2.332	—	—	—	—	—	—	—	1.226	1.106	2.332	
150	292	1.133	930	2.063	—	—	—	—	—	—	—	1.133	930	2.063	
463	969	2.138	2.226	4.364	—	—	—	—	—	—	—	2.138	2.226	4.364	
614	1.265	4.497	4.262	8.759	—	—	—	—	—	—	—	4.497	4.262	8.759	
16	20	1.318	1.302	2.620	—	—	—	—	—	—	—	1.318	1.302	2.620	
144	286	1.248	1.146	2.394	—	—	—	—	—	—	—	1.248	1.146	2.394	
535	1.403	2.072	2.634	4.706	—	—	—	—	2	2	4	2.074	2.636	4.710	
625	1.709	4.638	5.082	9.720	—	—	—	—	2	2	4	4.640	5.084	9.724	

(Les chiffres en caractères minuscules représentent la totalité des étrangers qui ont adopté la nationalité brésilienne).

CONVENÇÃO CONVENTION	Homens Hommes	} H
	Mulheres Femmes	
	Total Total	} T

População dos municípios do Estado do Ceará segundo

Population des municipes de l'État de Ceará d'après

(CONTINUA)

MUNICIPIOS MUNICIPES	IDADE Âge Annos Ans	SABEM LER E ESCREVER SACHANT LIRE ET ÉCRIRE										
		Brazileiros Brésiliens			Estrangeiros Étrangers			Nacionalidade ignorada Nationalité inconnue			H	
		H	M	T	H	M	T	H	M	T		
Brejo dos Santos.....	0 a 6...	1	1	2	—	—	—	—	—	—	—	1
	7 a 14...	55	61	116	—	—	—	—	—	—	—	55
	15 e +...	344	230	574	—	—	—	—	—	—	—	344
	TOTAL..	400	292	692	—	—	—	—	—	—	—	400
Cachoeira.....	0 a 6...	11	12	23	—	—	—	—	—	—	—	11
	7 a 14...	172	200	372	—	—	—	—	—	—	—	172
	15 e +...	1.168	997	2.165	—	—	—	—	—	—	—	1.168
	TOTAL..	1.351	1.209	2.560	—	—	—	—	—	—	—	1.351
Camocim.....	0 a 6...	14	14	28	—	—	—	—	—	—	—	14
	7 a 14...	286	282	568	—	—	—	—	—	—	—	286
	15 e +...	1.362	1.175	2.537	16 i	3	19 i	—	—	—	—	1.378
	TOTAL..	1.662	1.471	3.133	16 i	3	19 i	—	—	—	—	1.678
Campo Grande.....	0 a 6...	8	9	17	—	—	—	—	—	—	—	8
	7 a 14...	154	163	317	—	—	—	—	—	—	—	154
	15 e +...	1.419	748	2.167	—	—	—	—	—	—	—	1.419
	TOTAL..	1.581	920	2.501	—	—	—	—	—	—	—	1.581
Campos Salles.....	0 a 6...	2	—	2	—	—	—	—	—	—	—	2
	7 a 14...	63	66	129	—	—	—	—	—	—	—	63
	15 e +...	849	285	1.134	3	—	3	—	—	—	—	852
	TOTAL..	914	351	1.265	3	—	3	—	—	—	—	917
Canindé.....	0 a 6...	10	5	15	—	—	—	—	—	—	—	10
	7 a 14...	184	253	437	—	—	—	—	1	1	—	184
	15 e +...	1.160	896	2.056	8	3	11	8	4	12	—	1.176
	TOTAL..	1.354	1.154	2.508	8	3	11	8	5	13	—	1.370

NOTA — Os numeros em typo menor representam a totalidade dos estrangeiros que adoptaram a nacionalidade brasileira.

o gráo de instrucção, a idade, o sexo e a nacionalidade

le degré d'instruction, l'âge, le sexe et la nationalité

ÇÃO — SUITE)

Total Total		NÃO SABEM LER NEM ESCREVER NE SACHANT NI LIRE NI ÉCRIRE											Total Total		
		Brazileiros Brésiliens			Estrangeiros Étrangers			Nacionalidade ignorada Nationalité inconnue							
M	T	H	M	T	H	M	T	H	M	T	H	M	T		
1	2	601	619	1.220	—	—	—	—	—	—	601	619	1.220		
61	116	617	599	1.216	—	—	—	—	—	—	617	599	1.216		
230	574	1.030	1.459	2.489	—	—	—	—	—	—	1.030	1.459	2.489		
292	692	2.248	2.677	4.925	—	—	—	—	—	—	2.248	2.677	4.925		
12	23	797	792	1.589	—	—	—	—	—	—	797	792	1.589		
200	372	795	677	1.472	—	—	—	—	—	—	795	677	1.472		
997	2.165	1.413	1.892	3.305	—	—	—	—	—	—	1.413	1.892	3.305		
1.209	2.560	3.005	3.361	6.366	—	—	—	—	—	—	3.005	3.361	6.366		
14	28	1.773	1.635	3.408	—	—	—	—	—	—	1.773	1.635	3.408		
282	568	1.734	1.589	3.323	—	—	—	—	—	—	1.734	1.589	3.323		
1.178	2.556	3.090	4.297	7.387	—	—	—	1	—	1	3.091	4.297	7.388		
1.474	3.152	6.597	7.521	14.118	—	—	—	1	—	1	6.598	7.521	14.119		
9	17	1.877	1.980	3.857	—	—	—	1	—	1	1.878	1.980	3.858		
163	317	2.011	2.072	4.083	—	—	—	—	—	—	2.011	2.072	4.083		
748	2.167	3.134	4.301	7.435	—	—	—	3	2	5	3.137	4.303	7.440		
920	2.501	7.022	8.353	15.375	—	—	—	4	2	6	7.026	8.355	15.381		
—	2	1.030	1.112	2.142	—	—	—	—	—	—	1.030	1.112	2.142		
66	129	1.075	1.040	2.115	—	—	—	—	1	1	1.075	1.041	2.116		
285	1.137	1.412	2.202	3.614	1	1	2	—	—	—	1.413	2.203	3.616		
351	1.268	3.517	4.354	7.871	1	1	2	—	1	1	3.518	4.356	7.874		
5	15	1.441	1.318	2.759	—	—	—	—	—	—	1.441	1.318	2.759		
254	438	1.503	1.364	2.867	—	—	—	1	—	1	1.504	1.364	2.868		
903	2.079	2.921	3.523	6.444	1	—	1	—	—	—	2.922	3.523	6.445		
1.162	2.532	5.865	6.205	12.070	1	—	1	1	—	1	5.867	6.205	12.072		

(Les chiffres en caractères minuscules représentent la totalité des étrangers qui ont adopté la nationalité brésilienne).

CONVENÇÃO CONVENTION	Homens Hommes	} H
	Mulheres Femmes	
	Total Total	} T

População dos municípios do Estado do Ceará segundo

Population des municipes de l'État de Ceará d'après

(CONTINUA)

MUNICIPIOS MUNICIPES	IDADE ÂGE Annos Ans	SABEM LER E ESCREVER SACHANT LIRE ET ÉCRIRE									
		Brazileiros Brésiliens			Estrangeiros Étrangers			Nacionalidade ignorada Nationalité inconnue			H
		H	M	T	H	M	T	H	M	T	
Caridade.....	0 a 6...	7	7	14	—	—	—	—	—	—	7
	7 a 14...	64	94	158	—	—	—	—	—	—	64
	15 e +...	271	232	503	—	—	—	2	—	2	273
	TOTAL	342	333	675	—	—	—	2	—	2	344
Cascavel.....	0 a 6...	17	11	28	—	—	—	1	—	1	18
	7 a 14...	268	296	564	—	—	—	—	—	—	268
	15 e +...	1.988	1.546	3.534	7	—	7	3	1	4	1.998
	TOTAL	2.273	1.853	4.126	7	—	7	4	1	5	2.284
Coité.....	0 a 6...	—	1	1	—	—	—	—	—	—	—
	7 a 14...	70	71	141	—	—	—	—	—	—	70
	15 e +...	375	351	726	—	—	—	—	—	—	375
	TOTAL	445	429	874	—	—	—	—	—	—	445
Cratueis.....	0 a 6...	16	9	25	—	—	—	—	—	—	16
	7 a 14...	248	244	492	—	—	—	—	—	—	248
	15 e +...	1.695	933	2.628	2	—	2	9	10	19	1.706
	TOTAL	1.959	1.186	3.145	2	—	2	9	10	19	1.970
Crato.....	0 a 6...	23	16	39	—	—	—	—	—	—	23
	7 a 14...	423	402	825	1	—	1	—	—	—	424
	15 e +...	2.146	2.143	4.289	—	1	1	1	—	1	2.147
	TOTAL	2.592	2.561	5.153	1	1	2	1	—	1	2.594
Entre Rios.....	0 a 6...	1	2	3	—	—	—	—	—	—	1
	7 a 14...	57	55	112	—	—	—	—	—	—	57
	15 e +...	927	473	1.400	—	—	—	—	—	—	927
	TOTAL	985	530	1.515	—	—	—	—	—	—	985

NOTA — Os numeros em tipo menor representam a totalidade dos estrangeiros que adoptaram a nacionalidade brasileira.

o gráo de instrucção, a idade, o sexo e a nacionalidade

le degré d'instruction, l'âge, le sexe et la nationalité

ÇÃO — SUITE)

Total Total		NÃO SABEM LER NEM ESCREVER NE SACHANT NI LIRE NI ÉCRIRE											Total Total		
		Brazileiros Brésiliens			Estrangeiros Étrangers			Nacionalidade ignorada Nationalité inconnue							
M	T	H	M	T	H	M	T	H	M	T	H	M	T		
7	14	323	371	694	—	—	—	—	—	—	323	371	694		
91	158	289	321	610	—	—	—	—	—	—	289	321	610		
232	505	636	822	1.458	—	—	—	—	—	—	636	822	1.458		
333	677	1.248	1.514	2.762	—	—	—	—	—	—	1.248	1.514	2.762		
11	29	2.783	2.949	5.732	—	—	—	1	3	4	2.784	2.952	5.736		
298	564	2.409	2.259	4.668	—	—	—	—	1	1	2.409	2.260	4.669		
1.547	3.545	5.201	6.275	11.476	2	1	3	10	9	19	5.213	6.285	11.498		
1.854	4.138	10.393	11.483	21.876	2	1	3	11	13	24	10.406	11.497	21.903		
1	1	599	640	1.239	—	—	—	—	—	—	599	640	1.239		
74	144	669	654	1.323	—	—	—	—	—	—	669	654	1.323		
354	729	1.364	1.753	3.117	—	—	—	—	—	—	1.364	1.753	3.117		
429	874	2.632	3.047	5.679	—	—	—	—	—	—	2.632	3.047	5.679		
9	25	2.103	1.880	3.983	—	—	—	—	—	—	2.103	1.880	3.983		
244	492	1.937	1.854	3.791	—	—	—	—	—	—	1.937	1.854	3.791		
943	2.649	3.711	4.225	7.936	—	—	—	—	—	—	3.711	4.225	7.936		
1.196	3.166	7.751	7.959	15.710	—	—	—	—	—	—	7.751	7.959	15.710		
16	39	2.615	2.580	5.195	—	—	—	—	—	—	2.615	2.580	5.195		
402	826	2.797	2.858	5.655	—	—	—	—	—	—	2.797	2.858	5.655		
2.144	4.291	5.661	8.102	13.763	1	1	2	2	1	3	5.664	8.104	13.768		
2.562	5.156	11.073	13.540	24.613	1	1	2	2	1	3	11.076	13.542	24.618		
2	3	628	581	1.209	—	—	—	—	—	—	628	581	1.209		
55	112	569	578	1.147	—	—	—	—	—	—	569	578	1.147		
473	1.460	732	1.228	1.960	—	—	—	—	—	—	732	1.228	1.960		
530	1.515	1.929	2.387	4.316	—	—	—	—	—	—	1.929	2.387	4.316		

(Les chiffres en caractères minuscules représentent la totalité des étrangers qui ont adopté la nationalité brésilienne).

CONVENÇÃO CONVENTION	Homens Hommes	} H
	Mulheres Femmes	
	Total Total	} T

População dos municípios do Estado do Ceará segundo

Population des municipes de l'État de Ceará d'après

(CONTINUA)

MUNICIPIOS MUNICIPES	IDADE ÂGE Annos Ans	SABEM LER E ESCREVER SACHANT LIRE ET ECRIRE										
		Brazileiros Brésiliens			Estrangeiros Étrangers			Nacionalidade ignorada Nationalité inconnue			H	
		H	M	T	H	M	T	H	M	T		
Fortaleza.....	0 a 6...	151	164	315	—	—	—	—	—	—	—	151
	7 a 14...	3.323	3.535	6.858	16 ₁	17 ₁	33 ₂	—	—	—	—	3.339
	15 e +...	13.077	15.386	28.463	324 ₁₅	124 ₁₂	448 ₂₇	28	20	48	—	13.429
	TOTAL	16.551	19.085	35.636	340 ₁₆	141 ₁₃	481 ₂₉	28	20	48	—	16.919
Granja.....	0 a 6...	14	6	20	—	—	—	—	—	—	—	14
	7 a 14...	332	294	626	—	—	—	—	—	—	—	332
	15 e +...	2.398	1.334	3.732	5 ₁	1	6 ₁	—	1	1	—	2.403
	TOTAL	2.744	1.634	4.378	5 ₁	1	6 ₁	—	1	1	—	2.749
Guarany.....	0 a 6...	4	2	6	—	—	—	—	—	—	—	4
	7 a 14...	56	61	117	—	—	—	—	—	—	—	56
	15 e +...	499	333	832	—	—	—	—	—	—	—	499
	TOTAL	559	396	955	—	—	—	—	—	—	—	559
Ibiapina.....	0 a 6...	5	7	12	—	—	—	—	—	—	—	5
	7 a 14...	154	158	312	—	—	—	—	—	—	—	154
	15 e +...	1.012	556	1.568	—	—	—	1	1	2	—	1.013
	TOTAL	1.171	721	1.892	—	—	—	1	1	2	—	1.172
Icó.....	0 a 6...	13	13	26	—	—	—	—	—	—	—	13
	7 a 14...	161	172	333	—	—	—	—	—	—	—	161
	15 e +...	1.085	876	1.961	2 ₁	—	2 ₁	6	—	6	—	1.093
	TOTAL	1.259	1.061	2.320	2 ₁	—	2 ₁	6	—	6	—	1.267
Iguatú.....	0 a 6...	25	17	42	—	—	—	—	—	—	—	25
	7 a 14...	375	396	771	—	—	—	—	—	—	—	375
	15 e +...	2.640	1.810	4.450	7	—	7	—	2	2	—	2.647
	TOTAL	3.040	2.223	5.263	7	—	7	—	2	2	—	3.047

NOTA — Os numeros em typo menor representam a totalidade dos estrangeiros que adoptaram a nacionalidade brasileira.

o gráo de instrucção, a idade, o sexo e a nacionalidade

le degré d'instruction, l'âge, le sexe et la nationalité

ÇÃO — SUITE)

Total Total		NÃO SABEM LER NEM ESCREVER NE SACHANT NI LIRE NI ÉCRIRE									Total Total		
		Brazileiros Brésiliens			Estrangeiros Étrangers			Nacionalidade ignorada Nationalité inconnue					
M	T	H	M	T	H	M	T	H	M	T	H	M	T
164	315	5.818	5.836	11.654	5	8	13	—	—	—	5.823	5.844	11.667
3.552	6.891	3.939	4.158	8.097	1	2	3	—	—	—	3.940	4.160	8.100
15.530	28.959	7.633	14.756	22.389	64 ₁	51 ₂	115 ₃	57	43	100	7.754	14.850	22.604
19.246	36.165	17.390	24.750	42.140	70 ₁	61 ₂	131 ₃	57	43	100	17.517	24.854	42.371
6	20	2.942	2.962	5.904	—	—	—	—	—	—	2.942	2.962	5.904
294	626	2.963	2.778	5.741	—	—	—	—	—	—	2.963	2.778	5.741
1.336	3.739	5.256	6.674	11.930	—	1	1	—	1	1	5.256	6.676	11.932
1.636	4.385	11.161	12.414	23.575	—	1	1	—	1	1	11.161	12.416	23.577
2	6	989	924	1.913	—	—	—	—	—	—	989	924	1.913
61	117	738	720	1.458	—	—	—	—	—	—	738	720	1.458
333	832	1.598	2.064	3.662	—	—	—	—	—	—	1.598	2.064	3.662
396	955	3.325	3.708	7.033	—	—	—	—	—	—	3.325	3.708	7.033
7	12	1.251	1.184	2.435	—	—	—	—	—	—	1.251	1.184	2.435
158	312	1.279	1.123	2.402	—	—	—	—	—	—	1.279	1.123	2.402
557	1.570	1.924	2.771	4.695	—	—	—	—	—	—	1.924	2.771	4.695
722	1.894	4.454	5.078	9.532	—	—	—	—	—	—	4.454	5.078	9.532
13	26	2.018	1.862	3.880	—	—	—	—	—	—	2.018	1.862	3.880
172	333	1.854	1.790	3.644	—	—	—	—	—	—	1.854	1.790	3.644
876	1.969	4.462	4.895	9.357	—	—	—	—	—	—	4.462	4.895	9.357
1.061	2.328	8.334	8.547	16.881	—	—	—	—	—	—	8.334	8.547	16.881
17	42	3.347	3.349	6.696	—	—	—	—	—	—	3.347	3.349	6.696
396	771	3.060	3.056	6.116	—	—	—	—	—	—	3.060	3.056	6.116
1.812	4.459	6.296	8.026	14.322	—	—	—	—	—	—	6.296	8.026	14.322
2.225	5.272	12.703	14.431	27.134	—	—	—	—	—	—	12.703	14.431	27.134

(Les chiffres en caractères minuscules representent la totalité des étrangers qui ont adopté la nationalité brésilienne).

CONVENÇÃO CONVENTION	Homens Hommes	} H
	Mulheres Femmes	
	Total Total	} T

População dos municípios do Estado do Ceará segundo

Population des municipes de l'État de Ceará d'après

(CONTINUA)

MUNICIPIOS MUNICIPES	IDADE ÂGE Annos Ans	SABEM LER E ESCREVER SACHANT LIRE ET ÉCRIRE										
		Brazileiros Brésiliens			Estrangeiros Étrangers			Nacionalidade ignorada Nationalité inconnue			H	
		H	M	T	H	M	T	H	M	T		
Independencia.....	0 a 6...	3	5	8	—	—	—	—	—	—	—	3
	7 a 14...	151	129	280	—	—	—	—	—	—	—	151
	15 e +...	1.168	483	1.651	2	—	2	—	2	—	2	1.170
	TOTAL.	1.322	617	1.939	2	—	2	—	2	—	2	1.324
Ipú.....	0 a 6..	6	19	25	—	—	—	—	—	—	—	6
	7 a 14...	294	268	562	—	—	—	—	—	—	—	294
	15 e +...	2.194	1.138	3.332	1	—	1	2	—	—	2	2.197
	TOTAL.	2.494	1.425	3.919	1	—	1	2	—	—	2	2.497
Ipueiras.....	0 a 6...	14	12	26	—	—	—	—	—	—	—	14
	7 a 14...	273	243	516	—	—	—	—	—	—	—	273
	15 e +...	1.843	896	2.739	—	—	—	3	1	—	4	1.846
	TOTAL.	2.130	1.151	3.281	—	—	—	3	1	—	4	2.133
Iracema.....	0 a 6...	—	2	2	—	—	—	—	—	—	—	—
	7 a 14...	31	38	69	—	—	—	—	—	—	—	31
	15 e +...	432	243	675	—	—	—	—	—	—	—	432
	TOTAL.	463	283	746	—	—	—	—	—	—	—	463
Itapipoca.....	0 a 6...	11	16	27	—	—	—	—	—	—	—	11
	7 a 14...	249	286	535	—	—	—	—	—	—	—	249
	15 e +...	1.749	1.081	2.830	—	1	—	1	—	—	—	1.749
	TOTAL.	2.009	1.383	3.392	—	1	—	1	—	—	—	2.009
Jaguaribe Mirim.....	0 a 6...	10	8	18	—	—	—	—	—	—	—	10
	7 a 14...	189	219	408	3	—	—	3	—	—	—	192
	15 e +...	1.167	886	2.053	—	—	—	5	—	—	5	1.172
	TOTAL.	1.366	1.113	2.479	3	—	—	3	5	—	5	1.374

NOTA — Os numeros em typo menor representam a totalidade dos estrangeiros que adoptaram a nacionalidade brasileira.

o gráo de instrucção, a idade, o sexo e a nacionalidade

le degré d'instruction, l'âge, le sexe et la nationalité

ÇÃO — SUITE)

NÃO SABEM LER NEM ESCREVER													
NE SACHANT NI LIRE NI ÉCRIRE													
Total Total		Brazileiros Brésiliens			Estrangeiros Étrangers			Nacionalidade ignorada Nationalité inconnue			Total Total		
M	T	H	M	T	H	M	T	H	M	T	H	M	T
5	8	1.593	1.527	3.120	—	—	—	—	—	—	1.593	1.527	3.120
129	280	1.631	1.581	3.212	—	—	—	—	—	—	1.631	1.581	3.212
485	1.655	2.490	3.352	5.842	—	—	—	1	—	1	2.491	3.352	5.843
619	1.943	5.714	6.460	12.174	—	—	—	1	—	1	5.715	6.460	12.175
19	25	2.326	2.176	4.502	—	—	—	—	—	—	2.326	2.176	4.502
268	562	2.503	2.327	4.830	—	—	—	—	—	—	2.503	2.327	4.830
1.138	3.335	4.015	5.565	9.580	—	—	—	—	—	—	4.015	5.565	9.580
1.425	3.922	8.844	10.068	18.912	—	—	—	—	—	—	8.844	10.068	18.912
12	26	2.498	2.448	4.946	—	—	—	—	—	—	2.498	2.448	4.946
243	516	2.537	2.411	4.948	—	—	—	—	1	1	2.537	2.412	4.949
897	2.743	4.000	5.248	9.248	—	—	—	4	1	5	4.004	5.249	9.253
1.152	3.285	9.035	10.107	19.142	—	—	—	4	2	6	9.039	10.109	19.148
2	2	490	444	934	—	—	—	—	—	—	490	444	934
38	69	439	409	848	—	—	—	—	—	—	439	409	848
243	675	643	949	1.592	—	—	—	—	—	—	643	949	1.592
283	746	1.572	1.802	3.374	—	—	—	—	—	—	1.572	1.802	3.374
16	27	3.045	2.824	5.869	—	—	—	—	—	—	3.045	2.824	5.869
286	535	3.084	2.842	5.926	—	—	—	—	—	—	3.084	2.842	5.926
1.082	2.831	5.424	6.797	12.221	—	—	—	—	—	—	5.424	6.797	12.221
1.384	3.393	11.553	12.463	24.016	—	—	—	—	—	—	11.553	12.463	24.016
8	18	939	939	1.878	—	—	—	—	—	—	939	939	1.878
219	411	805	798	1.603	—	—	—	—	—	—	805	798	1.603
886	2.058	1.564	2.227	3.791	—	—	—	—	—	—	1.564	2.227	3.791
1.113	2.487	3.308	3.964	7.272	—	—	—	—	—	—	3.308	3.964	7.272

(Les chiffres en caractères minuscules représentent la totalité des étrangers qui ont adopté la nationalité brésilienne).

{ Homens } H
 Hommes }
 CONVENÇÃO }
 CONVENTION } M
 { Mulheres }
 Femmes }
 { Total } T
 Total }

População dos municípios do Estado do Ceará segundo

Population des municipes de l'État de Ceará d'après

CONTINUA

MUNICIPIOS MUNICIPES	IDADE ÂGE Annos Ans	SABEM LER E ESCREVER SACHANT LIRE ET ÉCRIRE									
		Brazileiros Brésiliens			Estrangeiros Étrangers			Nacionalidade ignorada Nationalité inconnue			H
		H	M	T	H	M	T	H	M	T	
Jardim.....	0 a 6...	2	3	5	—	—	—	—	—	—	2
	7 a 14...	117	83	200	—	—	—	—	—	—	117
	15 e +...	859	472	1.331	—	—	—	—	—	—	859
	TOTAL.	978	558	1.536	—	—	—	—	—	—	978
Joazeiro.....	0 a 6...	22	19	41	—	—	—	—	—	—	22
	7 a 14...	435	332	767	—	3	3	—	—	—	435
	15 e +...	2.520	2.037	4.557	2	4	6	3	—	3	2.525
	TOTAL.	2.977	2.388	5.365	2	7	9	3	—	3	2.982
Laranjeiras.....	0 a 6...	1	2	3	—	—	—	—	—	—	1
	7 a 14...	55	65	120	—	—	—	—	—	—	55
	15 e +...	364	204	568	1	1	2	—	—	—	365
	TOTAL.	420	271	691	1	1	2	—	—	—	421
Lavras.....	0 a 6...	2	4	6	—	—	—	—	—	—	2
	7 a 14...	172	136	308	—	—	—	—	—	—	172
	15 e +...	1.556	709	2.265	3	—	3	—	—	—	1.559
	TOTAL.	1.730	849	2.579	3	—	3	—	—	—	1.733
Limoeiro.....	0 a 6...	7	3	10	—	—	—	—	—	—	7
	7 a 14...	226	206	432	—	—	—	—	—	—	226
	15 e +...	2.517	1.547	4.064	3	—	3	4	2	6	2.524
	TOTAL.	2.750	1.756	4.506	3	—	3	4	2	6	2.757
Maranguape.....	0 a 6...	16	39	55	—	—	—	—	—	—	16
	7 a 14...	532	530	1.062	—	—	—	—	—	—	532
	15 e +...	1.962	2.128	4.090	8	4	12	—	1	1	1.970
	TOTAL.	2.510	2.697	5.207	8	4	12	—	1	1	2.518

NOTA — Os numeros em typo menor representam a totalidade dos estrangeiros que adoptaram a nacionalidade brasileira.

o gráo de instrucção, a idade, o sexo e a nacionalidade

le degré d'instruction, l'âge, le sexe et la nationalité

ÇÃO — SUITE

NÃO SABEM LER NEM ESCREVER NE SACHANT NI LIRE NI ÉCRIRE														
Total Total		Brazileiros Brésiliens			Estrangeiros Étrangers			Nacionalidade ignorada Nationalité inconnue			Total Total			
M	T	H	M	T	H	M	T	H	M	T	H	M	T	
3	5	1.389	1.374	2.763	—	—	—	—	—	—	1.389	1.374	2.763	
83	200	1.357	1.299	2.656	—	—	—	—	—	—	1.357	1.299	2.656	
472	1.331	2.452	3.571	6.023	—	—	—	1	—	1	2.453	3.571	6.024	
558	1.536	5.198	6.244	11.442	—	—	—	1	—	1	5.199	6.244	11.443	
19	41	2.414	1.731	4.145	—	—	—	—	—	—	2.414	1.731	4.145	
335	770	2.520	1.939	4.459	—	—	—	—	—	—	2.520	1.939	4.459	
2.041	4.566	3.535	4.546	8.081	1	1	2	2	1	3	3.538	4.548	8.086	
2.395	5.377	8.469	8.216	16.685	1	1	2	2	1	3	8.472	8.218	16.690	
2	3	455	383	838	—	—	—	—	—	—	455	383	838	
65	120	428	416	844	—	1	1	—	—	—	428	417	845	
205	570	1.073	961	2.034	2	—	2	—	—	—	1.075	961	2.036	
272	693	1.956	1.760	3.716	2	1	3	—	—	—	1.958	1.761	3.719	
4	6	1.669	1.585	3.254	—	—	—	—	—	—	1.669	1.585	3.254	
136	308	1.870	1.784	3.654	—	—	—	—	—	—	1.870	1.784	3.654	
709	2.268	3.513	4.357	7.870	—	—	—	—	—	—	3.513	4.357	7.870	
849	2.582	7.052	7.726	14.778	—	—	—	—	—	—	7.052	7.726	14.778	
3	10	1.963	1.957	3.920	—	—	—	—	—	—	1.963	1.957	3.920	
206	432	1.521	1.620	3.141	—	—	—	—	—	—	1.521	1.620	3.141	
1.549	4.073	2.365	4.562	6.927	—	—	—	5	4	9	2.370	4.566	6.936	
1.758	4.515	5.849	8.139	13.988	—	—	—	5	4	9	5.854	8.143	13.997	
39	55	2.513	2.526	5.039	—	—	—	—	—	—	2.513	2.526	5.039	
530	1.062	2.425	2.349	4.774	—	—	—	—	—	—	2.425	2.349	4.774	
2.133	4.103	4.472	5.886	10.358	3	1	4	1	—	1	4.476	5.887	10.363	
2.702	5.220	9.410	10.761	20.171	3	1	4	1	—	1	9.414	10.762	20.176	

(Les chiffres en caractères minuscules représentent la totalité des étrangers qui ont adopté la nationalité brésilienne).

CONVENÇÃO CONVENTION	Homens Hommes	}	H
	Mulheres Femmes		
	Total Total	}	T

População dos municípios do Estado do Ceará segundo

Population des municipes de l'État de Ceará d'après

(CONTINUA

MUNICIPIOS MUNICIPES	IDADE ÂGE Annos Ans	SABEM LER E ESCREVER SACHANT LIRE ET ÉCRIRE									
		Brazileiros Brésiliens			Estrangeiros Étrangers			Nacionalidade ignorada Nationalité inconnue			II
		H	M	T	H	M	T	H	M	T	
Maria Pereira.....	0 a 6...	14	10	24	—	—	—	—	—	—	14
	7 a 14...	141	149	290	—	—	—	—	—	—	141
	15 e +...	1.071	607	1.678	—	—	—	—	—	—	1.071
	TOTAL.	1.226	766	1.992	—	—	—	—	—	—	1.226
Massapé.....	0 a 6...	17	10	27	—	—	—	—	—	—	17
	7 a 14...	233	217	450	—	—	—	—	—	—	233
	15 e +...	1.213	803	2.016	—	—	—	—	—	—	1.213
	TOTAL.	1.463	1.030	2.493	—	—	—	—	—	—	1.463
Mecejana.....	0 a 6...	9	9	18	—	—	—	—	—	—	9
	7 a 14...	147	140	287	1	1	2	—	—	—	148
	15 e +...	704	686	1.390	2	—	2	—	—	—	706
	TOTAL.	860	835	1.695	3	1	4	—	—	—	863
Meruóca.....	0 a 6...	7	9	16	—	—	—	—	—	—	7
	7 a 14...	169	145	314	—	—	—	—	—	—	169
	15 e +...	1.113	669	1.782	—	—	—	1	1	2	1.114
	TOTAL.	1.289	823	2.112	—	—	—	1	1	2	1.290
Milagres.....	0 a 6...	7	8	15	—	—	—	—	—	—	7
	7 a 14...	231	241	472	—	—	—	—	—	—	231
	15 e +...	1.809	1.045	2.854	2	—	2	—	1	1	1.811
	TOTAL.	2.047	1.294	3.341	2	—	2	—	1	1	2.049
Missão Velha.....	0 a 6...	2	6	8	—	—	—	—	—	—	2
	7 a 14...	158	172	330	—	—	—	—	—	—	158
	15 e +...	1.090	625	1.715	1	—	1	4	8	12	1.095
	TOTAL.	1.250	803	2.053	1	—	1	4	8	12	1.255

NOTA—Os numeros em typo menor representam a totalidade dos estrangeiros que adoptaram a nacionalidade brasileira.

o gráo de instruccão, a idade, o sexo e a nacionalidade

le degré d'instruction, l'âge, le sexe et la nationalité
 (CÃO - surre)

Total Total		NÃO SABEM LER NEM ESCREVER NE SACHANT NI LIRE NI ECRIRE												
		Brazileiros Brésiliens			Estrangeiros Étrangers			Nacionalidade ignorada Nationalité inconnue			Total Total			
		M	T	H	M	T	H	M	T	H	M	T	H	M
10	24	1.150	1.165	2.315	—	—	—	—	—	—	—	1.150	1.165	2.315
149	290	1.104	1.005	2.109	—	—	—	—	—	—	—	1.104	1.005	2.109
607	1.678	1.549	2.298	3.847	—	—	—	—	—	—	—	1.549	2.298	3.847
766	1.992	3.803	4.468	8.271	—	—	—	—	—	—	—	3.803	4.468	8.271
10	27	1.275	1.143	2.418	—	—	—	—	—	—	—	1.275	1.143	2.418
217	450	1.164	1.178	2.342	—	—	—	—	—	—	—	1.164	1.178	2.342
803	2.016	1.481	2.723	4.204	—	—	—	—	—	—	—	1.481	2.723	4.204
1.630	2.493	3.920	5.044	8.964	—	—	—	—	—	—	—	3.920	5.044	8.964
9	18	1.031	895	1.926	1	1	2	1	—	1	—	1.033	896	1.929
141	289	934	806	1.740	—	—	—	—	—	—	—	934	806	1.740
686	1.392	1.946	2.256	4.202	—	—	—	—	—	—	—	1.946	2.256	4.202
835	1.699	3.911	3.957	7.868	1	1	2	1	—	1	—	3.913	3.958	7.871
9	16	1.103	1.055	2.158	—	—	—	1	—	1	—	1.104	1.055	2.159
145	314	1.193	1.192	2.385	—	—	—	—	—	—	—	1.193	1.192	2.385
670	1.784	2.282	3.020	5.302	1	—	1	—	—	—	—	2.283	3.020	5.303
824	2.114	4.578	5.267	9.845	1	—	1	1	—	1	—	4.580	5.267	9.847
8	15	2.466	2.457	4.923	—	—	—	—	—	—	—	2.466	2.457	4.923
241	472	2.561	2.503	5.064	—	—	—	—	—	—	—	2.561	2.503	5.064
1.046	2.857	4.437	5.592	10.029	—	—	—	—	—	—	—	4.437	5.592	10.029
1.295	3.344	9.464	10.552	20.016	—	—	—	—	—	—	—	9.464	10.552	20.016
6	8	1.704	1.705	3.409	—	—	—	—	—	—	—	1.704	1.705	3.409
172	330	1.743	1.702	3.445	—	—	—	—	—	—	—	1.743	1.702	3.445
633	1.728	3.223	4.305	7.528	—	1	1	3	—	3	—	3.226	4.306	7.532
811	2.066	6.670	7.712	14.382	—	1	1	3	—	3	—	6.673	7.713	14.386

(Les chiffres en caractères minuscules représentent la totalité des étrangers qui ont adopté la nationalité brésilienne).

CONVENÇÃO CONVENTION	Homens Hommes	} H
	Mulheres Femmes	
	Total Total	} T

População dos municípios do Estado do Ceará segundo

Population des municipes de l'État de Ceará d'après

(CONTINUA)

MUNICIPIOS MUNICIPES	IDADE Âge Annos Ans	SABEM LER E ESCREVER SACHANT LIRE ET ÉCRIRE									
		Brazileiros Brésiliens			Estrangeiros Étrangers			Nacionalidade ignorada Nationalité inconnue			H
		H	M	T	H	M	T	H	M	T	
Morada Nova.....	0 a 6...	3	5	8	—	—	—	—	—	—	3
	7 a 14...	166	152	318	—	—	—	—	—	—	166
	15 e +...	1.195	963	2.158	—	—	—	21	19	40	1.216
	TOTAL.	1.364	1.120	2.484	—	—	—	21	19	40	1.385
Mulungú.....	0 a 6...	1	4	5	—	—	—	—	—	—	1
	7 a 14...	98	121	219	—	—	—	—	—	—	98
	15 e +...	519	448	967	—	—	—	—	—	—	519
	TOTAL.	618	573	1.191	—	—	—	—	—	—	618
Pacatuba.....	0 a 6...	3	4	7	—	—	—	—	—	—	3
	7 a 14...	227	216	443	—	—	—	—	—	—	227
	15 e +...	920	899	1.819	5 3	1 1	6 4	—	2	2	925
	TOTAL.	1.150	1.119	2.269	5 3	1 1	6 4	—	2	2	1.155
Pacoty.....	0 a 6...	4	9	13	—	—	—	—	—	—	4
	7 a 14...	135	123	258	—	—	—	—	—	—	135
	15 e +...	587	571	1.158	—	—	—	1	2	3	588
	TOTAL.	726	703	1.429	—	—	—	1	2	3	727
Palma.....	0 a 6...	1	4	5	—	—	—	—	—	—	1
	7 a 14...	153	115	268	—	—	—	1	—	1	154
	15 e +...	1.407	540	1.947	—	—	—	1	1	2	1.408
	TOTAL.	1.561	659	2.220	—	—	—	2	1	3	1.563
Paracurú.....	0 a 6...	7	3	10	—	—	—	—	—	—	7
	7 a 14...	172	209	381	—	—	—	—	—	—	172
	15 e +...	1.088	827	1.915	1	—	1	—	—	—	1.089
	TOTAL.	1.267	1.039	2.306	1	—	1	—	—	—	1.268

NOTA — Os numeros em typo menor representam a totalidade dos estrangeiros qua adoptaram a nacionalidade brasileira.

o gráo de instrucção, a idade, o sexo e a nacionalidade

le degré d'instruction, l'âge, le sexe et la nationalité

ÇÃO — SUITE)

Total Total		NÃO SABEM LER NEM ESCREVER NE SACHANT NI LIRE NI ÉCRIRE											Total Total		
		Brazileiros Brésiliens			Estrangeiros Étrangers			Nacionalidade ignorada Nationalité inconnue							
M	T	H	M	T	H	M	T	H	M	T	H	M	T		
5	8	1.284	1.151	2.435	—	—	—	—	—	—	1.284	1.151	2.435		
152	318	1.169	1.170	2.339	—	—	—	—	—	—	1.169	1.170	2.339		
982	2.198	2.116	2.900	5.016	2	—	2	—	—	—	2.118	2.900	5.018		
1.139	2.524	4.569	5.221	9.790	2	—	2	—	—	—	4.571	5.221	9.792		
4	5	675	745	1.420	—	—	—	1	—	1	676	745	1.421		
121	219	706	724	1.430	—	—	—	—	—	—	706	724	1.430		
448	967	1.337	1.888	3.225	—	—	—	2	—	2	1.339	1.888	3.227		
573	1.191	2.718	3.357	6.075	—	—	—	3	—	3	2.721	3.357	6.078		
4	7	1.418	1.414	2.832	—	—	—	—	—	—	1.418	1.414	2.832		
216	443	1.299	1.238	2.537	—	—	—	—	—	—	1.299	1.238	2.537		
902	1.827	2.441	3.283	5.724	1	3	4	—	—	—	2.442	3.286	5.728		
1.122	2.277	5.158	5.935	11.093	1	3	4	—	—	—	5.159	5.938	11.097		
9	13	856	790	1.646	—	—	—	—	—	—	856	790	1.646		
123	258	820	756	1.576	—	—	—	—	—	—	820	756	1.576		
573	1.161	1.583	1.911	3.494	—	—	—	—	—	—	1.583	1.911	3.494		
705	1.432	3.259	3.457	6.716	—	—	—	—	—	—	3.259	3.457	6.716		
4	5	1.437	1.285	2.722	—	—	—	—	—	—	1.437	1.285	2.722		
115	269	1.456	1.442	2.898	—	—	—	—	—	—	1.456	1.442	2.898		
541	1.949	1.790	2.834	4.624	—	—	—	1	3	4	1.791	2.837	4.628		
660	2.223	4.683	5.561	10.244	—	—	—	1	3	4	4.684	5.564	10.248		
3	10	1.891	1.910	3.801	—	—	—	—	—	—	1.891	1.910	3.801		
209	381	1.918	1.710	3.628	—	—	—	—	—	—	1.918	1.710	3.628		
827	1.916	3.514	4.719	8.233	—	—	—	—	—	—	3.514	4.719	8.233		
1.039	2.307	7.323	8.339	15.662	—	—	—	—	—	—	7.323	8.339	15.662		

(Les chiffres en caractères minuscules représentent la totalité des étrangers qui ont adopté la nationalité brésilienne).

CONVENÇÃO
CONVENTION

Homens Hommes	}	H
Mulheres Femmes		M
Total Total	}	T

População dos municípios do Estado do Ceará segundo

Population des municipes de l'État de Ceará d'après

(CONTINUA)

MUNICIPIOS MUNICIPES	IDADE ÂGE Annos Ans	SABEM LER E ESCREVER SACHANT LIRE ET ÉCRIRE													
		Brazileiros Brésiliens			Estrangeiros Étrangers			Nacionalidade ignorada Nationalité inconnue			H				
		H	M	T	H	M	T	H	M	T					
Pedra Branca.....	0 a 6...	1	2	3	—	—	—	—	—	—	—	—	—	—	1
	7 a 14...	53	46	99	—	—	—	—	—	—	—	—	—	—	53
	15 e +...	494	290	784	1	1	2	—	—	—	—	—	—	—	495
	TOTAL	548	338	885	1	1	2	—	—	—	—	—	—	—	549
Pentecoste.....	0 a 6...	5	5	10	—	—	—	—	—	—	—	—	—	—	5
	7 a 14...	59	65	127	—	—	—	—	—	—	—	—	—	—	59
	15 e +...	581	417	998	—	—	—	—	—	1	1	—	—	—	581
	TOTAL	645	490	1.135	—	—	—	—	—	—	1	1	—	—	645
Pereiro.....	0 a 6...	1	4	5	—	—	—	—	—	—	—	—	—	—	1
	7 a 14...	73	65	138	—	—	—	—	—	—	—	—	—	—	73
	15 e +...	501	352	853	—	—	—	—	—	—	—	—	—	—	501
	TOTAL	575	421	996	—	—	—	—	—	—	—	—	—	—	575
Porangaba.....	0 a 6...	15	22	37	—	—	—	—	—	—	—	—	—	—	15
	7 a 14...	248	257	505	—	—	—	—	—	—	—	—	—	—	248
	15 e +...	938	1.109	2.047	3 ₂	2	5 ₂	5	1	6	—	—	—	—	946
	TOTAL	1.201	1.388	2.589	3 ₂	2	5 ₂	5	1	6	—	—	—	—	1.209
Porteiras.....	0 a 6...	—	—	—	—	—	—	—	—	—	—	—	—	—	—
	7 a 14...	51	38	89	—	—	—	—	—	—	—	—	—	—	51
	15 e +...	376	168	544	1	—	1	—	—	—	—	—	—	—	377
	TOTAL	427	206	633	1	—	1	—	—	—	—	—	—	—	428
Quixadá.....	0 a 6...	12	20	32	—	—	—	—	—	—	—	—	—	—	12
	7 a 14...	336	407	743	—	—	—	—	—	—	—	—	—	—	336
	15 e +...	1.868	1.857	3.725	21 ₄	6 ₁	27 ₅	1	—	1	—	—	—	—	1.890
	TOTAL	2.216	2.284	4.500	21 ₄	6 ₁	27 ₅	1	—	1	—	—	—	—	2.238

NOTA — Os numeros em typo menor representam a totalidade dos estrangeiros que adoptaram a nacionalidade brasileira.

o gráo de instrucção, a idade, o sexo e a nacionalidade

le degré d'instruction, l'âge, le sexe et la nationalité

ÇÃO — SUITE)

Total Total		NÃO SABEM LER NEM ESCREVER NE SACHANT NI LIRE NI ÉCRIRE											Total Total		
		Brazileiros Brésiliens			Estrangeiros Étrangers			Nacionalidade ignorada Nationalité inconnue							
		M	T	H	M	T	H	M	T	H	M	T			
2	3	1.316	1.252	2.568	—	—	—	—	—	—	—	1.316	1.252	2.568	
45	99	1.351	1.382	2.733	—	—	—	—	1	1	—	1.351	1.383	2.734	
291	786	2.379	2.829	5.208	2	—	2	—	—	—	—	2.381	2.829	5.210	
339	888	5.046	5.463	10.509	2	—	2	—	1	1	—	5.048	5.464	10.512	
5	10	700	799	1.499	—	—	—	—	—	—	—	700	799	1.499	
68	127	849	768	1.617	—	—	—	—	—	—	—	849	768	1.617	
418	999	1.396	1.825	3.221	—	—	—	—	—	—	—	1.396	1.825	3.221	
491	1.136	2.945	3.392	6.337	—	—	—	—	—	—	—	2.945	3.392	6.337	
4	5	770	792	1.562	—	—	—	—	—	—	—	770	792	1.562	
65	138	753	758	1.511	—	—	—	—	—	—	—	753	758	1.511	
352	853	1.478	2.021	3.499	—	—	—	1	—	1	—	1.479	2.021	3.500	
421	996	3.001	3.571	6.572	—	—	—	1	—	1	—	3.002	3.571	6.573	
22	37	1.009	1.031	2.040	—	—	—	—	—	—	—	1.009	1.031	2.040	
257	505	921	882	1.803	—	—	—	—	—	—	—	921	882	1.803	
1.112	2.058	1.960	2.724	4.684	2	—	2	—	—	—	—	1.962	2.724	4.686	
1.391	2.600	3.890	4.637	8.527	2	—	2	—	—	—	—	3.892	4.637	8.529	
—	—	592	630	1.222	—	—	—	—	—	—	—	592	630	1.222	
38	89	684	687	1.371	—	—	—	—	—	—	—	684	687	1.371	
168	545	1.228	1.724	2.952	1	—	1	—	—	—	—	1.229	1.724	2.953	
206	634	2.504	3.041	5.545	1	—	1	—	—	—	—	2.505	3.041	5.546	
20	32	2.280	2.520	4.800	—	—	—	2	—	2	—	2.282	2.520	4.802	
407	743	2.233	2.202	4.435	1	—	1	1	—	1	—	2.235	2.202	4.437	
1.863	3.753	4.833	5.462	10.295	2	—	2	1	—	1	—	4.836	5.462	10.298	
2.290	4.528	9.346	10.184	19.530	3	—	3	4	—	4	—	9.353	10.184	19.537	

(Les chiffres en caractères minuscules représentent la totalité des étrangers qui ont adopté la nationalité brésilienne).

CONVENÇÃO CONVENTION	Homens Hommes	} H
	Mulheres Femmes	
	Total Total	} T

População dos municípios do Estado do Ceará segundo

Population des municipes de l'État de Ceará d'après

(CONTINUA)

MUNICIPIOS MUNICIPES	IDADE ÂGE Annos Ans	SABEM LER E ESCREVER SACHANT LIRE ET ÉCRIRE										
		Brazileiros Brésiliens			Estrangeiros Étrangers			Nacionalidade ignorada Nationalité inconnue			H	
		H	M	T	H	M	T	H	M	T		
Quixerá	0 a 6...	—	1	1	—	—	—	—	—	—	—	—
	7 a 14...	54	27	81	—	—	—	—	—	—	—	54
	15 e +...	485	156	641	—	—	—	—	—	—	—	485
	TOTAL	539	184	723	—	—	—	—	—	—	—	539
Quixeramobim	0 a 6...	7	8	15	—	—	—	—	—	—	—	7
	7 a 14...	255	315	570	—	2	2	—	—	—	—	255
	15 e +...	1.644	1.452	3.096	5 r	4	9 r	—	—	—	—	1.649
	TOTAL	1.906	1.775	3.681	5 r	6	11 r	—	—	—	—	1.911
Redempção	0 a 6...	5	4	9	—	—	—	—	—	—	—	5
	7 a 14...	199	223	422	—	—	—	—	1	1	—	199
	15 e +...	1.142	1.110	2.252	3	—	3	1	—	1	—	1.146
	TOTAL	1.346	1.337	2.683	3	—	3	1	1	2	—	1.350
Riacho do Sangue	0 a 6...	4	—	4	—	—	—	—	—	—	—	4
	7 a 14...	80	107	187	—	—	—	—	—	—	—	80
	15 e +...	697	542	1.239	—	—	—	—	—	—	—	697
	TOTAL	781	649	1.430	—	—	—	—	—	—	—	781
Saboeiro	0 a 6...	—	2	2	—	—	—	—	—	—	—	—
	7 a 14...	68	36	104	—	—	—	—	—	—	—	68
	15 e +...	461	211	672	2 r	—	2 r	—	—	—	—	463
	TOTAL	529	249	778	2 r	—	2 r	—	—	—	—	531
Sant'Anna	0 a 6...	7	12	19	—	—	—	—	—	—	—	7
	7 a 14...	252	282	534	—	—	—	—	—	—	—	252
	15 e +...	1.644	1.273	2.917	1	—	1	—	—	—	—	1.645
	TOTAL	1.903	1.567	3.470	1	—	1	—	—	—	—	1.904

NOTA — Os numeros em typo menor representam a totalidade dos estrangeiros que adoptaram a nacionalidade brasileira.

o gráo de instrucção, a idade, o sexo e a nacionalidade

le degré d'instruction, l'âge, le sexe et la nationalité

ÇÃO — SUITE)

Total Total		NÃO SABEM LER NEM ESCREVER NE SACHANT NI LIRE NI ÉCRIRE											Total Total		
		Brazileiros Brésiliens			Estrangeiros Étrangers			Nacionalidade ignorada Nationalité inconnue							
M	T	H	M	T	H	M	T	H	M	T	H	M	T		
1	1	590	542	1.132	—	—	—	—	—	—	590	542	1.132		
27	81	560	580	1.140	—	—	—	—	—	—	560	580	1.140		
156	641	836	1.316	2.152	—	—	—	—	—	—	836	1.316	2.152		
184	723	1.986	2.438	4.424	—	—	—	—	—	—	1.986	2.438	4.424		
8	15	2.116	2.129	4.245	—	—	—	—	—	—	2.116	2.129	4.245		
317	572	2.114	1.971	4.085	—	—	—	—	—	—	2.114	1.971	4.085		
1.456	3.105	3.973	4.798	8.771	4	2	6	—	2	2	3.977	4.802	8.779		
1.781	3.692	8.203	8.898	17.101	4	2	6	—	2	2	8.207	8.902	17.109		
4	9	1.851	1.765	3.616	—	—	—	—	—	—	1.851	1.765	3.616		
224	423	1.601	1.541	3.142	—	—	—	—	—	—	1.601	1.541	3.142		
1.110	2.255	3.219	4.285	7.504	1	1	2	1	2	3	3.221	4.288	7.509		
1.338	2.688	6.671	7.591	14.262	1	1	2	1	2	3	6.673	7.594	14.267		
—	4	777	774	1.551	—	—	—	—	—	—	777	774	1.551		
107	187	668	579	1.247	—	—	—	—	—	—	668	579	1.247		
542	1.239	1.274	1.810	3.084	—	—	—	—	—	—	1.274	1.810	3.084		
649	1.430	2.719	3.163	5.882	—	—	—	—	—	—	2.719	3.163	5.882		
2	2	520	527	1.047	—	—	—	—	—	—	520	527	1.047		
36	104	550	519	1.069	—	—	—	—	—	—	550	519	1.069		
211	674	735	1.105	1.840	—	—	—	—	—	—	735	1.105	1.840		
249	780	1.805	2.151	3.956	—	—	—	—	—	—	1.805	2.151	3.956		
12	19	1.880	1.798	3.678	—	—	—	—	—	—	1.880	1.798	3.678		
282	534	1.660	1.620	3.280	—	—	—	—	—	—	1.660	1.620	3.280		
1.273	2.918	2.833	3.389	6.222	—	—	—	—	—	—	2.833	3.389	6.222		
1.567	3.471	6.373	6.807	13.180	—	—	—	—	—	—	6.373	6.807	13.180		

(Les chiffres en caractères minuscules représentent la totalité des étrangers qui ont adopté la nationalité brésilienne).

CONVENÇÃO
CONVENTION

Homens
Hommes } H

Mulheres
Femmes } M

Total
Total } T

População dos municípios do Estado do Ceará segundo

Population des municipes de l'État de Ceará d'après

(CONTINUA)

MUNICIPIOS MUNICIPES	IDADE ÂGE Annos Ans	SABEM LER E ESCREVER SACHANT LIRE ET ÉCRIRE										
		Brazileiros Brésiliens			Estrangeiros Étrangers			Nacionalidade ignorada Nationalité inconnue			H	
		H	M	T	H	M	T	H	M	T		
Sant'Anna do Cariry...	0 a 6...	—	5	5	—	—	—	—	—	—	—	—
	7 a 14...	146	111	257	—	—	—	—	—	—	—	146
	15 e +...	902	609	1.511	1	—	1	11	7	18	—	914
	TOTAL.	1.048	725	1.773	1	—	1	11	7	18	—	1.060
Santa Quitéria.....	0 a 6...	3	—	3	—	—	—	1	—	1	—	4
	7 a 14...	122	121	243	—	—	—	1	1	2	—	123
	15 e +...	964	587	1.551	—	—	—	2	1	3	—	966
	TOTAL.	1.089	708	1.797	—	—	—	4	2	6	—	1.093
São Benedicto.....	0 a 6...	11	3	14	—	—	—	—	—	—	—	11
	7 a 14...	283	247	530	—	—	—	—	—	—	—	283
	15 e +...	2.231	1.051	3.282	2	—	2	12	8	20	—	2.245
	TOTAL.	2.525	1.301	3.826	2	—	2	12	8	20	—	2.539
São Bernardo das Russas...	0 a 6...	11	17	28	—	—	—	—	—	—	—	11
	7 a 14...	269	240	509	—	—	—	—	—	—	—	269
	15 e +...	2.080	1.580	3.660	—	—	—	1	—	1	—	2.081
	TOTAL.	2.360	1.837	4.197	—	—	—	1	—	1	—	2.361
São Francisco.....	0 a 6...	12	8	20	—	—	—	—	—	—	—	12
	7 a 14...	190	242	432	—	—	—	—	—	—	—	190
	15 e +...	1.275	1.004	2.279	1 r	—	1 r	—	—	—	—	1.276
	TOTAL.	1.477	1.254	2.731	1 r	—	1 r	—	—	—	—	1.478
São João da Uruburetama...	0 a 6...	8	8	16	—	—	—	—	—	—	—	8
	7 a 14...	146	146	292	—	—	—	—	—	—	—	146
	15 e +...	833	737	1.540	2 r	—	2 r	—	—	—	—	805
	TOTAL.	957	891	1.848	2 r	—	2 r	—	—	—	—	959

NOTA — Os numeros em typo menor representam a totalidade dos estrangeiros que adoptaram a nacionalidade brasileira.

o gráo de instrucção, a idade, o sexo e a nacionalidade

le degré d'instruction, l'âge, le sexe et la nationalité

ÇÃO — SUITE)

Total Total		NÃO SABEM LER NEM ESCREVER NE SACHANT NI LIRE NI ÉCRIRE											Total Total		
		Brazileiros Brésiliens			Estrangeiros Étrangers			Nacionalidade ignorada Nationalité inconnue							
		H	M	T	H	M	T	H	M	T	H	M			
5	5	1.388	1.446	2.834	—	—	—	—	—	—	—	1.388	1.446	2.834	
111	257	1.565	1.478	3.043	—	—	—	—	—	—	—	1.565	1.478	3.043	
616	1.530	2.856	3.634	6.490	—	—	—	—	—	—	—	2.856	3.634	6.490	
732	1.792	5.809	6.558	12.367	—	—	—	—	—	—	—	5.809	6.558	12.367	
—	4	814	747	1.561	—	—	—	3	1	4	—	817	748	1.565	
122	245	820	678	1.498	—	—	—	—	—	—	—	820	678	1.498	
588	1.554	1.145	1.643	2.788	—	—	—	1	—	1	—	1.146	1.643	2.789	
710	1.803	2.779	3.068	5.847	—	—	—	4	1	5	—	2.783	3.069	5.852	
3	14	2.610	2.588	5.198	—	—	—	1	—	1	—	2.611	2.588	5.199	
247	530	2.599	2.520	5.119	—	—	—	—	—	—	—	2.599	2.520	5.119	
1.059	3.304	3.938	5.983	9.921	—	1	1	—	1	1	—	3.938	5.985	9.923	
1.309	3.848	9.147	11.091	20.238	—	1	1	1	1	2	—	9.148	11.093	20.241	
17	28	1.772	1.865	3.637	—	—	—	—	—	—	—	1.772	1.865	3.637	
240	509	1.329	1.354	2.683	—	—	—	—	—	—	—	1.329	1.354	2.683	
1.580	3.661	2.557	3.892	6.449	1	1	2	—	—	—	—	2.558	3.893	6.451	
1.837	4.198	5.658	7.111	12.769	1	1	2	—	—	—	—	5.659	7.112	12.771	
8	20	1.464	1.398	2.862	—	—	—	—	—	—	—	1.464	1.398	2.862	
242	432	1.500	1.565	3.065	—	—	—	—	—	—	—	1.500	1.565	3.065	
1.004	2.280	2.611	3.317	5.928	—	—	—	—	—	—	—	2.611	3.317	5.928	
1.254	2.732	5.575	6.280	11.855	—	—	—	—	—	—	—	5.575	6.280	11.855	
8	16	1.083	1.074	2.157	—	—	—	—	—	—	—	1.083	1.074	2.157	
146	292	1.125	1.174	2.299	—	—	—	—	—	—	—	1.125	1.174	2.299	
737	1.542	2.189	2.747	4.936	—	—	—	4	—	4	—	2.193	2.747	4.940	
891	1.850	4.397	4.995	9.392	—	—	—	4	—	4	—	4.401	4.995	9.396	

(Les chiffres en caractères minuscules représentent la totalité des étrangers qui ont adopté la nationalité brésilienne).

CONVENÇÃO } Homens
CONVENTION } Hommes } H
Mulheres } M
Femmes }
Total } T
Total }

População dos municípios do Estado do Ceará segundo

Population des municipes de l'État de Ceará d'après

(CONTINUA)

MUNICIPIOS MUNICIPES	IDADE ÂGE Annos Ans	SABEM LER E ESCREVER SACHANT LIRE ET ÉCRIRE										
		Brazileiros Brésiliens			Estrangeiros Étrangers			Nacionalidade ignorada Nationalité inconnue			H	
		H	M	T	H	M	T	H	M	T		
São Matheus.....	0 a 6...	5	8	13	—	—	—	—	—	—	—	5
	7 a 14...	233	156	389	—	—	—	—	—	—	—	233
	15 e +...	2.266	811	3.077	—	—	—	18	16	34	—	2.284
	TOTAL.	2.504	975	3.479	—	—	—	18	16	34	—	2.522
São Pedro do Cariry....	0 a 6...	4	—	4	—	—	—	—	—	—	—	4
	7 a 14...	98	74	172	—	—	—	—	—	—	—	98
	15 e +...	909	448	1.357	—	—	—	—	—	—	—	909
	TOTAL.	1.011	522	1.533	—	—	—	—	—	—	—	1.011
Senador Pompeu.....	0 a 6...	4	3	7	—	—	—	—	—	—	—	4
	7 a 14...	177	175	352	—	—	—	—	—	—	—	177
	15 e +...	1.192	794	1.986	3	—	3	—	2	2	—	1.195
	TOTAL.	1.373	972	2.345	3	—	3	—	2	2	—	1.376
Sobral.....	0 a 6...	20	12	32	—	—	—	—	—	—	—	20
	7 a 14...	647	592	1.239	—	—	—	—	—	—	—	647
	15 e +...	3.896	2.911	6.807	6 1	2	8 1	12	8	20	—	3.914
	TOTAL.	4.563	3.515	8.078	6 1	2	8 1	12	8	20	—	4.581
Soure.....	0 a 6...	8	8	16	—	—	—	—	—	—	—	8
	7 a 14...	246	297	543	—	—	—	—	—	—	—	246
	15 e +...	1.238	1.216	2.454	2 1	1	3 1	2	1	3	—	1.242
	TOTAL.	1.492	1.521	3.013	2 1	1	3 1	2	1	3	—	1.496

NOTA — Os numeros em typo menor representam a totalidade dos estrangeiros que adoptaram a nacionalidade brasileira.

o gráo de instrucção, a idade, o sexo e a nacionalidade

le degré d'instruction, l'âge, le sexe et la nationalité

ÇÃO — SUITE)

NÃO SABEM LER NEM ESCREVER														
NE SACHANT NI LIRE NI ÉCRIRE														
Total Total		Brazileiros Brésiliens			Estrangeiros Étrangers			Nacionalidade ignorada Nationalité inconnue			Total Total			
M	T	H	M	T	H	M	T	H	M	T	H	M	T	
8	13	1.849	1.738	3.587	—	—	—	—	—	—	1.849	1.738	3.587	
156	389	1.643	1.697	3.340	—	—	—	—	—	—	1.643	1.697	3.340	
827	3.111	2.239	3.797	6.036	—	—	—	1	—	1	2.240	3.797	6.037	
991	3.513	5.731	7.232	12.963	—	—	—	1	—	1	5.732	7.232	12.964	
—	4	1.016	924	1.940	—	—	—	—	—	—	1.016	924	1.940	
74	172	1.121	1.029	2.150	—	—	—	—	—	—	1.121	1.029	2.150	
448	1.357	1.697	2.525	4.222	—	—	—	—	—	—	1.697	2.525	4.222	
522	1.533	3.834	4.478	8.312	—	—	—	—	—	—	3.834	4.478	8.312	
3	7	1.030	1.038	2.068	—	—	—	—	—	—	1.030	1.038	2.068	
175	352	1.024	974	1.998	—	—	—	1	—	1	1.025	974	1.999	
796	1.991	1.656	2.121	3.777	1	—	1	—	—	—	1.657	2.121	3.778	
974	2.350	3.710	4.133	7.843	1	—	1	1	—	1	3.712	4.133	7.845	
12	32	3.608	3.505	7.113	—	—	—	—	—	—	3.608	3.505	7.113	
592	1.239	4.084	3.829	7.913	—	—	—	1	—	1	4.085	3.829	7.914	
2.921	6.835	6.682	9.183	15.865	—	—	—	3	2	5	6.685	9.185	15.870	
3.525	8.106	14.374	16.517	30.891	—	—	—	4	2	6	14.378	16.519	30.897	
8	16	1.961	2.076	4.037	—	—	—	—	—	—	1.961	2.076	4.037	
297	543	2.022	2.020	4.042	—	—	—	—	—	—	2.022	2.020	4.042	
1.218	2.460	3.827	4.821	8.648	6	—	6	—	1	1	3.833	4.822	8.655	
1.523	3.019	7.810	8.917	16.727	6	—	6	—	1	1	7.816	8.918	16.734	

(Les chiffres en caractères minuscules représentent la totalité des étrangers qui ont adopté la nationalité brésilienne).

CONVENÇÃO
CONVENTION

Homens
Hommes } H

Mulheres
Femmes } M

Total
Total } T

População dos municípios do Estado do Ceará segundo

Population des municipes de l'État de Ceará d'après

(CONTINUA)

MUNICIPIOS MUNICIPES	IDADE ÂGE Annos Ans	SABEM LER E ESCREVER SACHANT LIRE ET ÉCRIRE										
		Brazileiros Brésiliens			Estrangeiros Étrangers			Nacionalidade ignorada Nationalité inconnue			H	
		H	M	T	H	M	T	H	M	T		
Tamboril.....	0 a 6...	9	3	12	—	—	—	—	—	—	—	9
	7 a 14...	204	231	435	—	—	—	—	—	—	—	204
	15 e +...	1.451	799	2.250	—	—	—	—	—	—	—	1.451
	TOTAL.	1.664	1.033	2.697	—	—	—	—	—	—	—	1.664
Tauhá.....	0 a 6...	4	13	17	—	—	—	—	—	—	—	4
	7 a 14...	186	174	360	—	—	—	—	—	—	—	186
	15 e +...	1.205	680	1.885	—	—	—	—	—	—	—	1.205
	TOTAL.	1.395	867	2.262	—	—	—	—	—	—	—	1.395
Trahiry.....	0 a 6...	2	4	6	—	—	—	—	—	—	—	2
	7 a 14...	101	83	184	—	—	—	—	—	—	—	101
	15 e +...	410	398	808	2	—	2	—	—	—	—	412
	TOTAL.	513	485	998	2	—	2	—	—	—	—	515
Tranguá.....	0 a 6...	4	4	8	—	—	—	—	—	—	—	4
	7 a 14...	113	104	217	—	—	—	2	—	2	—	115
	15 e +...	815	332	1.147	1	—	1	12	1	13	—	828
	TOTAL.	932	440	1.372	1	—	1	14	1	15	—	947
Ubajara.....	0 a 6...	13	3	16	—	—	—	—	—	—	—	13
	7 a 14...	138	107	245	—	—	—	—	—	—	—	138
	15 e +...	747	436	1.183	—	—	—	—	—	—	—	747
	TOTAL.	898	546	1.444	—	—	—	—	—	—	—	898

NOTA — Os numeros em typo menor representam a totalidade dos estrangeiros que adoptaram a nacionalidade brasileira.

o gráo de instrucção, a idade, o sexo e a nacionalidade

le degré d'instruction, l'âge, le sexe et la nationalité

ÇÃO—SUITE)

Total Total		NÃO SABEM LER NEM ESCREVER NE SACHANT NI LIRE NI ÉCRIRE											Total Total		
		Brazileiros Brésiliens			Estrangeiros Étrangers			Nacionalidade ignorada Nationalité inconnue							
M	T	H	M	T	H	M	T	H	M	T	H	M	T		
3	12	1.385	1.415	2.800	—	—	—	—	—	—	1.385	1.415	2.800		
231	435	1.476	1.397	2.873	—	—	—	—	—	—	1.476	1.397	2.873		
799	2.250	2.171	3.284	5.455	—	—	—	—	—	—	2.171	3.284	5.455		
1.033	2.697	5.032	6.096	11.128	—	—	—	—	—	—	5.032	6.096	11.128		
13	17	1.585	1.487	3.072	—	—	—	—	—	—	1.585	1.487	3.072		
174	350	1.498	1.475	2.973	—	—	—	—	—	—	1.498	1.475	2.973		
680	1.885	2.295	3.154	5.449	—	—	—	—	—	—	2.295	3.154	5.449		
867	2.262	5.378	6.116	11.494	—	—	—	—	—	—	5.378	6.116	11.494		
4	6	811	807	1.618	—	—	—	—	—	—	811	807	1.618		
83	184	804	753	1.557	—	—	—	—	—	—	804	753	1.557		
398	810	1.554	1.948	3.502	1	—	1	—	—	—	1.555	1.948	3.503		
485	1.000	3.169	3.508	6.677	1	—	1	—	—	—	3.170	3.508	6.678		
4	8	1.695	1.535	3.230	—	—	—	3	—	3	1.698	1.535	3.233		
104	219	1.785	1.527	3.312	—	—	—	3	3	6	1.788	1.530	3.318		
333	1.161	2.867	3.675	6.542	—	—	—	7	5	12	2.874	3.680	6.554		
441	1.388	6.347	6.737	13.084	—	—	—	13	8	21	6.360	6.745	13.105		
3	16	954	923	1.877	—	—	—	—	—	—	954	923	1.877		
107	245	1.064	1.021	2.085	—	—	—	—	—	—	1.064	1.021	2.085		
436	1.183	1.662	2.184	3.846	—	—	—	2	2	4	1.664	2.186	3.850		
546	1.444	3.680	4.128	7.808	—	—	—	2	2	4	3.682	4.130	7.812		

(Les chiffres en caractères minuscules représentent la totalité des étrangers qui ont adopté la nationalité brésilienne).

CONVENÇÃO CONVENTION	{ Homens Hommes	} H
	{ Mulheres Femmes	} M
	{ Total Total	} T

População dos municípios do Estado do Ceará segundo

Population des municipes de l'État de Ceará d'après

(CONCLU

MUNICIPIOS MUNICIPES	IDADE ÂGE Annos Ans	SABEM LER E ESCREVER SACHANT LIRE ET ÉCRIRE									
		Brazileiros Brésiliens			Estrangeiros Étrangers			Nacionalidade ignorada Nationalité inconnue			H
		H	M	T	H	M	T	H	M	T	
Umará.....	0 a 6...	—	—	—	—	—	—	—	1	1	—
	7 a 14...	73	70	143	—	—	—	—	—	—	73
	15 e +...	596	260	856	—	—	—	—	—	—	596
	TOTAL.	669	330	999	—	—	—	—	1	1	669
União.....	0 a 6...	11	9	20	—	—	—	—	—	—	11
	7 a 14...	253	266	519	—	—	—	—	—	—	253
	15 e +...	1.501	1.255	2.756	1	—	1	—	1	1	1.502
	TOTAL.	1.765	1.530	3.295	1	—	1	—	1	1	1.766
Varzea Alegre.....	0 a 6...	16	5	21	—	—	—	—	—	—	16
	7 a 14...	233	198	431	—	—	—	—	—	—	233
	15 e +...	1.378	851	2.229	3	—	3	—	—	—	1.381
	TOTAL.	1.627	1.054	2.681	3	—	3	—	—	—	1.630
Viçosa.....	0 a 6...	2	6	8	—	—	—	—	—	—	2
	7 a 14...	189	139	328	—	—	—	—	—	—	189
	15 e +...	1.110	733	1.843	1	—	1	3	2	5	1.114
	TOTAL.	1.301	878	2.179	1	—	1	3	2	5	1.305
TOTAL DO ESTADO.....	0 a 6..	782	818	1.600	—	—	—	2	1	3	784
	7 a 14...	19.283	19.489	38.772	22 ₇	23 ₁	45 ₂	4	4	8	19.309
	15 e +...	116.826	87.710	204.536	503 ₅₁	163 ₁₇	666 ₆₈	200	136	336	117.529
	TOTAL.	136.891	108.017	244.908	525 ₅₂	186 ₁₈	711 ₇₀	206	141	347	137.622

NOTA — Os numeros em typo menor representam a totalidade dos estrangeiros que adoptaram a nacionalidade brasileira.

o gráo de instruccáo, a idade, o sexo e a nacionalidade

le degré d'instruction, l'âge, le sexe et la nationalité

SÃO — FIN)

Total Total		NÃO SABEM LER NEM ESCREVER NE SACHANT NI LIRE NI ÉCRIRE											Total Total		
		Brazileiros Brésiliens			Estrangeiros Étrangers			Nacionalidade ignorada Nationalité inconnue							
M	T	H	M	T	H	M	T	H	M	T	H	M	T		
1	1	722	735	1.457	—	—	—	—	—	—	722	735	1.457		
70	143	644	657	1.301	—	—	—	—	—	—	644	657	1.301		
260	856	1.281	1.554	2.835	—	—	—	—	—	—	1.281	1.554	2.835		
331	1.000	2.647	2.946	5.593	—	—	—	—	—	—	2.647	2.946	5.593		
9	20	1.648	1.725	3.373	—	—	—	—	—	—	1.648	1.725	3.373		
266	519	1.196	1.183	2.379	—	—	—	—	—	—	1.196	1.183	2.379		
1.256	2.753	2.483	3.838	6.321	—	1	1	—	—	—	2.483	3.839	6.322		
1.531	3.297	5.327	6.746	12.073	—	1	1	—	—	—	5.327	6.747	12.074		
5	21	1.383	1.347	2.730	—	—	—	—	—	—	1.383	1.347	2.730		
198	431	1.392	1.412	2.804	—	—	—	—	—	—	1.392	1.412	2.804		
851	2.232	2.185	2.947	5.132	—	—	—	—	—	—	2.185	2.947	5.132		
1.054	2.684	4.960	5.706	10.666	—	—	—	—	—	—	4.960	5.706	10.666		
6	8	2.197	1.957	4.154	—	—	—	—	—	—	2.197	1.957	4.154		
139	328	2.204	2.027	4.231	—	—	—	—	2	2	2.204	2.029	4.233		
735	1.849	3.912	4.806	8.718	—	—	—	—	20	5	3.932	4.811	8.743		
880	2.185	8.313	8.790	17.103	—	—	—	—	20	7	27	8.333	8.797		
819	1.603	134.771	131.627	266.398	6	9	15	14	4	18	134.791	131.640	266.431		
19.516	38.825	130.658	125.820	256.478	2	3	5	8	10	18	130.668	125.833	256.501		
88.009	205.538	234.185	315.725	549.910	101	69	170	151	99	250	234.437	315.893	550.330		
108.344	245.966	499.614	573.172	1.072.786	109	81	190	173	113	286	499.896	573.366	1.073.262		

(Les chiffres en caractères minuscules représentent la totalité des étrangers qui ont adopté la nationalité brésilienne).

CONVENÇÃO CONVENTION	Homens Hommes	} H
	Mulheres Femmes	
	Total Total	} T

População dos municípios do Estado do Espírito Santo segundo
Population des municipes de l'Etat de Espírito Santo d'après

MUNICIPIOS MUNICIPES	IDADE ÂGE Annos Ans	SABEM LER E ESCREVER SACHANT LIRE ET ÉCRIRE									
		Brazileiros Brésiliens			Estrangeiros Étrangers			Nacionalidade ignorada Nationalité inconnue			H
		H	M	T	H	M	T	H	M	T	
Afonso Claudio.....	0 a 6...	6	3	9	1	1	2	—	—	—	7
	7 a 14...	308	218	526	—	3	3	—	—	—	308
	15 e +...	1.811	862	2.673	115 ₃₀	41 ₅	156 ₃₅	33	26	59	1.959
	TOTAL..	2.125	1.083	3.208	116 ₃₀	45 ₅	161 ₃₅	33	26	59	2.274
Alegre.....	0 a 6...	21	14	35	1	—	1	—	—	—	22
	7 a 14...	873	668	1.541	4	2	6	—	—	—	877
	15 e +...	5.831	2.544	8.375	375 ₃₇	91 ₃	466 ₄₀	12	—	12	6.218
	TOTAL..	6.725	3.226	9.951	380 ₃₇	93 ₃	473 ₄₀	12	—	12	7.117
Alfredo Chaves.....	0 a 6...	6	7	13	—	—	—	—	—	—	6
	7 a 14...	243	201	444	1	—	1	—	—	—	244
	15 e +...	983	488	1.471	424 ₄₅	197 ₁₅	621 ₆₀	—	—	—	1.407
	TOTAL..	1.232	696	1.928	425 ₄₅	197 ₁₅	622 ₆₀	—	—	—	1.657
Benevente.....	0 a 6...	6	—	6	—	—	—	—	—	—	6
	7 a 14...	225	169	394	1	—	1	—	—	—	226
	15 e +...	1.104	536	1.640	75 ₃₂	40 ₂	115 ₄₀	1	—	1	1.180
	TOTAL..	1.335	705	2.040	76 ₃₂	40 ₈	116 ₄₀	1	—	1	1.412
Bôa Família.....	0 a 6...	3	5	8	—	—	—	—	—	—	3
	7 a 14...	249	151	400	5 ₁	4 ₁	9 ₂	—	—	—	254
	15 e +...	1.303	534	1.837	228 ₃₄	105 ₁₀	333 ₄₄	—	—	—	1.531
	TOTAL..	1.555	690	2.245	233 ₃₅	109 ₁₁	342 ₄₆	—	—	—	1.788
Cachoeiro do Itapemirim...	0 a 6...	29	15	44	1	—	1	—	—	—	30
	7 a 14...	929	888	1.817	6	8	14	—	1	1	935
	15 e +...	4.890	2.966	7.856	927 ₈₇	347 ₈	1.274 ₉₅	123	83	206	5.940
	TOTAL..	5.848	3.869	9.717	934 ₈₇	355 ₈	1.289 ₉₅	123	84	207	6.905

NOTA — Os numeros em typo menor representam a totalidade dos estrangeiros que adoptaram a nacionalidade brasileira.

o gráo de instrucção, a idade, o sexo e a nacionalidade

le degré d'instruction, l'âge, le sexe et la nationalité

NÃO SABEM LER NEM ESCREVER NE SACHANT NI LIRE NI ÉCRIRE													
Total Total		Brazileiros Brésiliens			Estrangeiros Étrangers			Nacionalidade ignorada Nationalité inconnue			Total Total		
M	T	H	M	T	H	M	T	H	M	T	H	M	T
4	11	2.333	2.341	4.674	2	—	2	—	—	—	2.335	2.341	4.676
221	529	1.996	2.007	4.003	1	2	3	—	—	—	1.997	2.009	4.006
929	2.888	3.187	3.345	6.533	83 ₂₅	89 ₂₄	172 ₄₉	—	—	—	3.270	3.435	6.705
1.154	3.428	7.516	7.694	15.210	86 ₂₅	91 ₂₄	177 ₄₉	—	—	—	7.602	7.785	15.387
14	36	5.782	5.578	11.360	4	11	15	2	—	2	5.788	5.589	11.377
670	1.547	4.605	4.642	9.247	14 ₁	17	31 ₁	—	1	1	4.619	4.660	9.279
2.635	8.853	6.917	8.465	15.382	334 ₁₄	361 ₁₉	695 ₃₃	5	8	13	7.256	8.834	16.090
3.319	10.436	17.304	18.685	35.989	352 ₁₅	389 ₁₉	741 ₃₄	7	9	16	17.663	19.083	36.746
7	13	1.247	1.286	2.533	5 ₁	3	8 ₁	—	—	—	1.252	1.289	2.541
201	445	985	1.029	2.014	2 ₁	6	8 ₁	—	—	—	987	1.035	2.022
685	2.092	1.372	1.662	3.034	239 ₂₄	435 ₃₆	674 ₆₂	9	7	16	1.620	2.104	3.724
893	2.550	3.604	3.977	7.581	246 ₂₆	444 ₃₆	690 ₆₂	9	7	15	3.859	4.428	8.287
—	6	979	939	1.918	—	1	1	—	—	—	979	940	1.919
169	395	835	849	1.684	—	2	2	—	—	—	835	851	1.686
576	1.756	1.551	2.212	3.763	37 ₃	49 ₇	86 ₁₉	—	—	—	1.588	2.261	3.849
745	2.157	3.365	4.000	7.365	37 ₃	52 ₇	89 ₁₀	—	—	—	3.402	4.052	7.454
5	8	1.365	1.388	2.753	6	2	8	—	—	—	1.371	1.390	2.761
155	409	1.009	1.070	2.079	2	3	5	—	—	—	1.011	1.073	2.084
639	2.170	1.995	1.878	3.873	134 ₂₀	164 ₁₇	298 ₃₇	—	—	—	2.129	2.042	4.171
799	2.587	4.369	4.335	8.705	142 ₂₀	169 ₁₇	311 ₃₇	—	—	—	4.511	4.505	9.016
15	45	5.330	5.340	10.670	16	9	25	1	—	1	5.347	5.349	10.696
897	1.832	3.961	4.223	8.184	10	11	21	—	—	—	3.971	4.234	8.205
3.396	9.336	6.534	7.735	14.269	756 ₂₈	890 ₃₁	1.646 ₅₉	47	26	73	7.337	8.651	15.988
4.308	11.213	15.825	17.298	33.123	782 ₂₈	910 ₃₁	1.692 ₅₉	48	26	74	16.655	18.234	34.889

(Les chiffres en caractères minuscules représentent la totalité des étrangers qui ont adopté la nationalité brésilienne).

CONVENÇÃO
CONVENTION

Homens
Hommes } H

Mulheres
Femmes } M

Total
Total } T

População dos municípios do Estado do Espírito Santo segundo

Population des municipes de l'État de Espírito Santo d'après

(CONTINUA)

MUNICIPIOS MUNICIPES	IDADE ÂGE Annos Ans	SABEM LER E ESCREVER SACHANT LIRE ET ECRIRE										
		Brazileiros Brésiliens			Estrangeiros Étrangers			Nacionalidade Ignorada Nationalité inconnue			H	
		H	M	T	H	M	T	H	M	T		
Calçado (S. José do).....	0 a 6...	17	9	26	—	—	—	—	—	—	—	17
	7 a 14...	280	213	493	2	1	3	—	1	1	282	
	15 e +...	1.849	988	2.837	145 ₇	38 ₁	183 ₈	10	8	18	2.004	
	TOTAL	2.146	1.210	3.356	147 ₇	39 ₁	186 ₈	10	9	19	2.303	
Cariacica.....	0 a 6...	6	4	10	—	—	—	—	—	—	6	
	7 a 14...	301	228	529	1	—	1	3	1	4	305	
	15 e +...	1.895	972	2.867	50 ₁₃	14 ₁	64 ₁₄	5	14	19	1.950	
	TOTAL	2.202	1.204	3.406	51 ₁₃	14 ₁	65 ₁₄	8	15	23	2.261	
Conceição da Barra.....	0 a 6...	3	4	7	—	—	—	—	—	—	3	
	7 a 14...	102	97	199	—	—	—	—	—	—	102	
	15 e +...	600	443	1.043	12 ₆	2	14 ₆	—	1	1	612	
	TOTAL	705	544	1.249	12 ₆	2	14 ₆	—	1	1	717	
Espírito Santo.....	0 a 6...	9	11	20	—	—	—	—	—	—	9	
	7 a 14...	316	268	584	—	2	2	—	1	1	316	
	15 e +...	1.138	715	1.853	60 ₂	20 ₁	80 ₃	10	10	20	1.208	
	TOTAL	1.463	994	2.457	60 ₂	22 ₁	82 ₃	10	11	21	1.533	
Espírito Santo do Rio Pardo	0 a 6...	4	7	11	—	—	—	—	—	—	4	
	7 a 14...	269	210	479	1	—	1	—	—	—	270	
	15 e +...	1.678	695	2.373	86 ₅	35 ₁	121 ₆	—	1	1	1.764	
	TOTAL	1.951	912	2.863	87 ₅	35 ₁	122 ₆	—	1	1	2.038	
Guarapary.....	0 a 6...	3	—	3	—	—	—	—	—	—	3	
	7 a 14...	165	149	314	—	—	—	—	—	—	165	
	15 e +...	1.077	481	1.558	84 ₃₅	25 ₃	109 ₃₈	—	—	—	1.161	
	TOTAL	1.245	630	1.875	84 ₃₅	25 ₃	109 ₃₈	—	—	—	1.329	

NOTA — Os numeros em typo menor representam a totalidade dos estrangeiros que adoptaram a nacionalidade brasileira.

o gráo de instrução, a idade, o sexo e a nacionalidade

le degré d'instruction, l'âge, le sexe et la nationalité

ÇÃO — SUITE)

Total Total		NÃO SABEM LER NEM ESCREVER NE SACHANT NI LIRE NI ÉCRIRE											Total Total		
		Brazileiros Brésiliens			Estrangeiros Étrangers			Nacionalidade ignorada Nationalité inconnue							
		H	M	T	H	M	T	H	M	T	H	M			
9	26	1.740	1.846	3.586	—	2	2	3	—	3	1.743	1.848	3.591		
215	497	1.376	1.422	2.798	3	4	7	—	2	2	1.379	1.428	2.807		
1.034	3.038	2.354	2.740	5.094	113 ₅	113	226 ₅	4	5	9	2.471	2.858	5.329		
1.258	3.561	5.470	6.008	11.478	116 ₅	119	235 ₅	7	7	14	5.593	6.134	11.727		
4	10	1.257	1.184	2.441	—	—	—	1	1	2	1.258	1.185	2.443		
229	534	958	953	1.911	—	1	1	2	1	3	960	955	1.915		
1.000	2.950	1.437	2.680	4.117	28 ₅	31 ₆	59 ₁₁	2	6	8	1.467	2.717	4.184		
1.233	3.494	3.652	4.817	8.469	28 ₅	32 ₆	60 ₁₁	5	8	13	3.685	4.857	8.542		
4	7	469	564	1.033	—	—	—	—	—	—	469	564	1.033		
97	199	425	443	868	—	—	—	—	—	—	425	443	868		
446	1.058	1.079	1.264	2.343	2	3	5	1	—	1	1.082	1.267	2.349		
547	1.264	1.973	2.271	4.244	2	3	5	1	—	1	1.976	2.274	4.250		
11	20	542	526	1.068	—	—	—	—	—	—	542	526	1.068		
271	587	273	365	638	—	—	—	—	—	—	273	365	638		
745	1.953	779	1.002	1.781	23 ₂	26 ₂	49 ₄	2	—	2	804	1.028	1.832		
1.027	2.560	1.594	1.893	3.487	23 ₂	26 ₂	49 ₄	2	—	2	1.619	1.919	3.538		
7	11	1.709	1.621	3.330	—	—	—	—	—	—	1.709	1.621	3.330		
210	480	1.345	1.397	2.742	1	1	2	—	—	—	1.346	1.398	2.744		
731	2.495	2.087	2.388	4.475	57 ₄	73 ₁	130 ₅	—	—	—	2.144	2.461	4.605		
948	2.986	5.141	5.406	10.547	58 ₄	74 ₁	132 ₅	—	—	—	5.199	5.480	10.679		
—	3	1.198	1.203	2.401	—	—	—	—	—	—	1.198	1.203	2.401		
149	314	1.096	1.007	2.103	—	—	—	—	—	—	1.096	1.007	2.103		
506	1.667	1.682	2.624	4.306	44 ₂₀	66 ₉	110 ₂₉	—	—	—	1.726	2.690	4.416		
655	1.984	3.976	4.834	8.810	44 ₂₀	66 ₉	110 ₂₉	—	—	—	4.020	4.900	8.920		

(Les chiffres en caractères minuscules représentent la totalité des étrangers qui ont adopté la nationalité brésilienne).

CONVENÇÃO CONVENTION	Homens Hommes	} H
	Mulheres Femmes	
	Total Total	} T

População dos municípios do Estado do Espírito Santo segundo

Population des municipes de l'État de Espírito Santo d'a

(CONTINUA)

MUNICIPIOS MUNICIPES	IDADE ÂGE Annos Ans	SABEM LER E ESCREVER SACHANT LIRE ET ÉCRIRE										
		Brazileiros Brésiliens			Estrangeiros Étrangers			Nacionalidade ignorada Nationalité inconnue			H	
		H	M	T	H	M	T	H	M	T		
Itapemirim.....	0 a 6...	3	6	9	—	—	—	—	—	—	—	3
	7 a 14...	165	151	316	—	1	1	—	—	—	—	165
	15 e +...	1.171	639	1.810	41 ₁₄	10 ₂	51 ₁₆	—	—	—	—	1.212
	TOTAL.	1.339	796	2.135	41 ₁₄	11 ₂	52 ₁₆	—	—	—	—	1.380
Linhares.....	0 a 6...	12	15	27	—	—	—	—	—	—	—	12
	7 a 14...	475	388	863	10 ₁	10 ₂	20 ₃	—	—	—	—	485
	15 e +...	2.347	1.035	3.382	462 ₇₅	183 ₁₈	645 ₉₃	9	5	14	—	2.818
	TOTAL.	2.834	1.438	4.272	472 ₇₆	193 ₂₀	665 ₉₆	9	5	14	—	3.315
Nova Almeida.....	0 a 6...	6	5	11	—	—	—	—	—	—	—	6
	7 a 14...	245	141	386	—	—	—	—	—	—	—	245
	15 e +...	1.019	412	1.431	15	3	18	—	—	—	—	1.034
	TOTAL.	1.270	558	1.828	15	3	18	—	—	—	—	1.285
Páo Gigante.....	0 a 6...	12	8	20	—	—	—	—	—	—	—	12
	7 a 14...	274	234	508	2	2	4	—	—	—	—	276
	15 e +...	1.183	516	1.699	299 ₂₉	143 ₁₃	442 ₄₂	3	—	3	—	1.485
	TOTAL.	1.469	758	2.227	301 ₂₉	145 ₁₃	446 ₄₂	3	—	3	—	1.773
Piúma.....	0 a 6...	1	3	4	—	—	—	—	—	—	—	1
	7 a 14...	136	124	260	1	—	1	—	—	—	—	137
	15 e +...	990	431	1.421	165 ₅	56 ₁	221 ₆	—	—	—	—	1.155
	TOTAL.	1.127	558	1.685	166 ₅	56 ₁	222 ₆	—	—	—	—	1.293

NOTA — Os numeros em typo menor representam a totalidade dos estrangeiros que adoptaram a nacionalidade brasileira.

o gráo de instrucção, a idade, o sexo e a nacionalidade

près le degré d'instruction, l'âge, le sexe et la nationalité

ÇÃO — SUITE)

Total Total		NÃO SABEM LER NEM ESCREVER NE SACHANT NI LIRE NI ÉCRIRE											Total Total		
		Brazileiros Brésiliens			Estrangeiros Étrangers			Nacionalidade ignorada Nationalité inconnue							
		H	M	T	H	M	T	H	M	T	H	M			
6	9	1.767	1.745	3.512	—	—	—	—	—	—	1.767	1.745	3.512		
152	317	1.687	1.602	3.289	—	—	—	—	—	—	1.687	1.602	3.289		
649	1.861	3.382	3.837	7.219	30 ₉	14 ₅	44 ₁₄	3	2	5	3.415	3.853	7.268		
807	2.187	6.836	7.184	14.020	30 ₉	14 ₅	44 ₁₄	3	2	5	6.869	7.200	14.069		
15	27	2.717	2.739	5.456	3	3	6	4	—	4	2.724	2.742	5.466		
398	883	1.915	2.076	3.991	8	20	28	—	—	—	1.923	2.096	4.019		
1.223	4.041	3.553	3.783	7.336	239 ₂₄	352 ₃₁	591 ₅₅	—	1	1	3.792	4.136	7.928		
1.636	4.951	8.185	8.598	16.783	250 ₂₄	375 ₃₁	625 ₅₅	4	1	5	8.439	8.974	17.413		
5	11	907	880	1.787	—	—	—	—	—	—	907	880	1.787		
141	386	720	745	1.465	—	—	—	—	—	—	720	745	1.465		
415	1.443	1.254	1.843	3.097	12	10	22	—	—	—	1.266	1.853	3.119		
561	1.846	2.881	3.468	6.349	12	10	22	—	—	—	2.893	3.478	6.371		
8	20	1.290	1.329	2.619	—	—	—	—	—	—	1.290	1.329	2.619		
236	512	937	1.063	2.000	—	—	—	—	1	1	937	1.064	2.001		
659	2.144	1.495	1.817	3.312	261 ₁₉	350 ₁₆	611 ₃₅	—	—	—	1.756	2.167	3.923		
903	2.676	3.722	4.209	7.931	261 ₁₉	350 ₁₆	611 ₃₅	—	1	1	3.983	4.560	8.543		
3	4	1.246	1.216	2.462	1	—	1	—	—	—	1.247	1.216	2.463		
124	261	1.043	1.147	2.190	3	2	5	1	—	1	1.047	1.149	2.196		
487	1.642	1.409	2.135	3.544	176 ₃	202 ₂	378 ₅	1	—	1	1.586	2.337	3.923		
614	1.907	3.698	4.498	8.196	180 ₃	204 ₂	384 ₅	2	—	2	3.880	4.702	8.582		

Os algarismos em caracteres minúsculas representam a totalidade dos estrangeiros qui ont adopté la nationalité brésilienne).

CONVENÇÃO CONVENTION	Homens Hommes	} H
	Mulheres Femmes	
	Total Total	} T

População dos municípios do Estado do Espírito Santo segundo

Population des municipes de l'État de Espírito Santo d'a

(CONTINUA)

MUNICIPIOS MUNICIPES	IDADE ÂGE Annos Ans	SABEM LER E ESCREVER SACHANT LIRE ET ÉCRIRE										
		Brazileiros Brésiliens			Estrangeiros Étrangers			Nacionalidade ignorada Nationalité inconnue			H	
		H	M	T	H	M	T	H	M	T		
Ponte de Itabapoana...	0 a 6...	1	4	5	—	—	—	—	—	—	—	1
	7 a 14...	71	70	141	—	—	—	—	—	—	—	71
	15 e +...	424	282	706	28	14	42	—	—	—	—	452
	TOTAL.	496	356	852	28	14	42	—	—	—	—	524
Riacho.....	0 a 6...	—	—	—	—	—	—	—	—	—	—	—
	7 a 14...	65	37	102	—	—	—	—	—	—	—	65
	15 e +...	586	239	825	48 ₃₈	17 ₁₁	65 ₄₉	—	—	—	—	634
	TOTAL.	651	276	927	48 ₃₈	17 ₁₁	65 ₄₉	—	—	—	—	699
Rio Novo.....	0 a 6...	3	—	3	—	—	—	—	—	—	—	3
	7 a 14...	173	159	332	—	1	1	—	—	—	—	173
	15 e +...	855	447	1.302	136 ₂₃	49 ₇	185 ₃₉	6	4	10	—	997
	TOTAL.	1.031	606	1.637	136 ₂₃	50 ₇	186 ₃₉	6	4	10	—	1.173
Rio Pardo.....	0 a 6...	4	6	10	—	—	—	—	—	—	—	4
	7 a 14...	124	95	219	—	—	—	—	—	—	—	124
	15 e +...	1.204	383	1.587	33 ₅	8	41 ₅	7	6	13	—	1.244
	TOTAL.	1.332	484	1.816	33 ₅	8	41 ₅	7	6	13	—	1.372
Santa Cruz.....	0 a 6...	1	—	1	—	—	—	—	—	—	—	1
	7 a 14...	91	68	159	—	—	—	—	—	—	—	91
	15 e +...	610	230	840	29 ₂	7	36 ₂	1	2	3	—	640
	TOTAL.	702	289	1.000	29 ₂	7	36 ₂	1	2	3	—	732

NOTA — Os numeros em typo menor representam a totalidade dos estrangeiros que adoptaram a nacionalidade brasileira.

o grão de instrução, a idade, o sexo e a nacionalidade

près le degré d'instruction, l'âge, le sexe et la nationalité

ÇÃO — SUITE)

Total Total		NÃO SABEM LER NEM ESCREVER NE SACHANT NI LIRE NI ÉCRIRE											Total Total	
		Brazileiros Brésiliens			Estrangeiros Étrangers			Nacionalidade ignorada Nationalité inconnue						
M	T	H	M	T	H	M	T	H	M	T	H	M	T	
4	5	337	343	680	—	1	1	—	—	—	337	344	681	
70	141	248	269	517	—	—	—	—	—	—	248	269	517	
296	748	480	534	1.014	11	14	25	—	—	—	491	548	1.039	
370	894	1.065	1.146	2.211	11	15	26	—	—	—	1.076	1.161	2.237	
—	—	807	827	1.634	7	4	11	—	—	—	814	831	1.645	
37	102	692	742	1.434	5	4	9	—	—	—	697	746	1.443	
256	890	950	1.259	2.209	47	55	102	—	—	—	997	1.314	2.311	
293	992	2.449	2.828	5.277	59	63	122	—	—	—	2.508	2.891	5.399	
—	3	935	821	1.756	—	—	—	—	—	—	935	821	1.756	
160	333	664	609	1.273	—	—	—	—	—	—	664	609	1.273	
500	1.497	1.031	1.349	2.380	80	144	224	—	—	—	1.111	1.493	2.604	
660	1.833	2.630	2.779	5.409	80	144	224	—	—	—	2.710	2.923	5.633	
6	10	1.361	1.222	2.583	4	—	4	4	2	6	1.369	1.224	2.593	
95	219	1.150	1.122	2.272	1	1	2	—	2	2	1.151	1.125	2.276	
397	1.641	1.677	2.130	3.807	7	8	15	1	2	3	1.685	2.140	3.825	
498	1.870	4.188	4.474	8.662	12	9	21	5	6	11	4.205	4.489	8.694	
—	1	835	851	1.686	—	—	—	2	1	3	837	852	1.689	
68	159	743	779	1.522	—	—	—	1	2	3	744	781	1.525	
239	879	1.351	1.707	3.058	22	30	52	5	4	9	1.378	1.741	3.119	
307	1.039	2.929	3.337	6.266	22	30	52	8	7	15	2.959	3.374	6.333	

(Les chiffres en caractères minuscules représentent la totalité des étrangers qui ont adopté la nationalité brésilienne).

CONVENÇÃO
CONVENTION

{ Homens
Hommes } H

{ Mulheres
Femmes } M

{ Total
Total } T

População dos municípios do Estado do Espírito Santo segundo

Population des municípes de l'État de Espírito Santo d'a

(CONTINUA)

MUNICIPIOS MUNICIPES	IDADE Âge Annos Ans	SABEM LER E ESCREVER SACHANT LIRE ET ÉCRIRE										
		Brazileiros Brésiliens			Estrangeiros Étrangers			Nacionalidade ignorada Nationalité inconnue			H	
		H	M	T	H	M	T	H	M	T		
Santa Izabel.....	0 a 6...	8	9	17	—	—	—	—	—	—	—	8
	7 a 14...	493	355	848	—	—	—	—	—	—	—	493
	15 e +...	1.864	1.010	2.874	151 ₃₀	75 ₉	226 ₃₉	—	—	—	—	2.015
	TOTAL.	2.365	1.374	3.739	151 ₃₀	75 ₉	226 ₃₉	—	—	—	—	2.516
Santa Leopoldina (Cachoeira de)...	0 a 6...	11	12	23	—	—	—	—	—	—	—	11
	7 a 14...	503	381	884	1 ₁	2 ₁	3 ₂	—	—	—	—	504
	15 e +...	2.056	1.419	3.475	212 ₅₂	157 ₃₂	369 ₈₄	8	7	15	—	2.276
	TOTAL.	2.570	1.812	4.382	213 ₅₃	159 ₃₃	372 ₈₆	8	7	15	—	2.751
Santa Thereza.....	0 a 6...	4	3	7	—	1	1	—	—	—	—	4
	7 a 14...	404	233	637	2	5 ₁	7 ₁	—	—	—	—	406
	15 e +...	1.860	734	2.594	549 ₆₁	283 ₁₈	832 ₇₉	1	—	1	—	2.410
	TOTAL.	2.268	970	3.238	551 ₆₁	289 ₁₉	840 ₈₀	1	—	1	—	2.820
São João do Muquy....	0 a 6...	4	7	11	—	—	—	—	—	—	—	4
	7 a 14...	250	216	476	1	2	3	—	—	—	—	251
	15 e +...	1.378	720	2.098	227 ₂₅	73 ₃	300 ₂₈	1	1	2	—	1.606
	TOTAL.	1.642	943	2.585	228 ₂₅	75 ₃	303 ₂₈	1	1	2	—	1.871
São Matheus.....	0 a 6...	2	5	7	—	—	—	—	—	—	—	2
	7 a 14...	150	152	302	—	—	—	—	—	—	—	150
	15 e +...	1.122	691	1.813	157 ₂	58	215 ₂	—	—	—	—	1.279
	TOTAL.	1.274	848	2.122	157 ₂	58	215 ₂	—	—	—	—	1.431

NOTA — Os numeros em typo menor representam a totalidade dos estrangeiros que adoptaram a nacionalidade brasileira

o gráo de instrucção, a idade, o sexo e a nacionalidade

près le degré d'instruction, l'âge, le sexe et la nationalité

(CÃO — SUITE)

NÃO SABEM LER NEM ESCREVER													
NE SACHANT NI LIRE NI ÉCRIRE													
Total Total		Brazileiros Brésiliens			Estrangeiros Étrangers			Nacionalidade ignorada Nationalité inconnue			Total Total		
M	T	H	M	T	H	M	T	H	M	T	H	M	T
9	17	1.810	1.685	3.495	—	—	—	—	—	—	1.810	1.685	3.495
355	849	1.207	1.160	2.387	1	1	2	—	—	—	1.208	1.181	2.389
1.085	3.100	1.957	2.530	4.487	147 ₅₉	213 ₆₉	360 ₁₂₅	—	—	—	2.104	2.743	4.847
1.449	3.965	4.974	5.395	10.369	148 ₅₆	214 ₆₉	362 ₁₂₅	—	—	—	5.122	5.609	10.731
12	23	2.024	1.952	3.976	4 ₂	4 ₄	8 ₆	—	—	—	2.028	1.956	3.984
383	887	1.411	1.548	2.959	1	1	2	—	—	—	1.412	1.549	2.961
1.583	3.859	2.668	3.477	6.145	134 ₁₂	140 ₇₃	274 ₂₅	2	1	3	2.804	3.618	6.422
1.978	4.769	6.103	6.977	13.080	139 ₁₄	145 ₁₇	284 ₃₁	2	1	3	6.244	7.123	13.367
4	8	2.414	2.288	4.702	4	4	8	—	—	—	2.418	2.292	4.710
238	644	1.672	1.622	3.294	10	8	18	—	—	—	1.682	1.630	3.312
1.017	3.427	2.583	2.898	5.391	354 ₃₅	450 ₄₈	804 ₈₆	1	1	2	2.938	3.259	6.197
1.259	4.079	6.669	6.718	13.387	368 ₃₈	462 ₄₈	830 ₈₆	1	1	2	7.038	7.181	14.219
7	11	1.374	1.435	2.809	5	5	10	—	—	—	1.379	1.440	2.819
218	479	1.015	1.028	2.043	7	9	16	—	—	—	1.022	1.037	2.059
794	2.400	1.750	1.998	3.748	257 ₉	248 ₅₁	505 ₁₄	1	—	1	2.008	2.246	4.254
1.019	2.890	4.139	4.461	8.600	269 ₉	262 ₅	531 ₁₄	1	—	1	4.409	4.723	9.132
5	7	1.511	1.514	3.025	—	—	—	—	—	—	1.511	1.514	3.025
152	302	1.377	1.366	2.743	1	—	1	—	—	—	1.378	1.366	2.744
749	2.028	2.715	3.261	5.976	166 ₁	246 ₇	412 ₂	2	1	3	2.883	3.508	6.391
906	2.337	5.603	6.141	11.744	167 ₁	246 ₇	413 ₂	2	1	3	5.772	6.388	12.160

(Les chiffres en caractères minuscules représentent la totalité des étrangers qui ont adopté la nationalité brésilienne).

CONVENÇÃO CONVENTION	Homens Hommes	} H
	Mulheres Femmes	
	Total Total	} T

População dos municípios do Estado do Espírito Santo segundo

Population des municipes de l'État de Espírito Santo d'après
(CONCLU

MUNICIPIOS MUNICIPES	IDADE ÂGE Anos Ans	SABEM LER E ESCREVER SACHANT LIRE ET ÉCRIRE									
		Brazileiros Brésiliens			Estrangeiros Étrangers			Nacionalidade ignorada Nationalité inconnue			
		H	M	T	H	M	T	H	M	T	H
São Pedro do Itabapoana	0 a 6...	6	3	9	—	—	—	—	—	—	6
	7 a 14...	489	383	872	7	3	10	—	—	—	496
	15 e +...	3.095	1.309	4.404	421 ₁₉	118 ₈	539 ₂₇	306	321	627	3.822
	TOTAL	3.590	1.695	5.285	428 ₁₉	121 ₈	549 ₂₇	306	321	627	4.324
Serra	0 a 6...	4	1	5	—	—	—	—	—	—	4
	7 a 14...	196	133	329	—	—	—	—	—	—	196
	15 e +...	922	541	1.463	7 ₃	1	8 ₃	1	—	1	930
	TOTAL	1.122	675	1.797	7 ₃	1	8 ₃	1	—	1	1.130
Vianna	0 a 6...	4	5	9	—	—	—	—	—	—	4
	7 a 14...	260	159	419	—	—	—	—	—	—	260
	15 e +...	1.105	449	1.554	19 ₁₀	5	24 ₁₀	—	—	—	1.124
	TOTAL	1.369	613	1.982	19 ₁₀	5	24 ₁₀	—	—	—	1.388
Victoria	0 a 6...	34	62	96	—	1	1	—	—	—	34
	7 a 14...	1.082	1.188	2.270	14 ₂	10 ₁	24 ₃	—	—	—	1.096
	15 e +...	4.417	3.697	8.114	414 ₄₁	178 ₁₁	592 ₅₂	56	47	103	4.887
	TOTAL	5.533	4.947	10.480	428 ₄₃	189 ₁₂	617 ₅₅	56	47	103	6.017
TOTAL DO ESTADO	0 a 6...	233	233	466	3	3	6	—	—	—	236
	7 a 14...	9.916	8.127	18.043	59 ₃	56 ₆	115 ₁₁	3	4	7	9.978
	15 e +...	52.367	27.408	79.775	5.994 ₇₆₇	2.393 ₁₉₀	8.387 ₉₅₇	593	536	1.129	58.954
	TOTAL	62.516	35.768	98.284	6.056 ₇₇₂	2.452 ₁₉₆	8.508 ₉₆₈	596	540	1.136	69.168

NOTA — Os numeros em typo menor representam a totalidade dos estrangeiros que adoptaram a nacionalidade brasileira.

o gráo de instrucção, a idade, o sexo e a nacionalidade

près le degré d'instruction, l'âge, le sexe et la nationalité

SÃO — MIN)

Total Total		NÃO SABEM LER NEM ESCREVER NE SACHANT NI LIRE NI ÉCRIRE											
		Brazileiros Brésiliens			Estrangeiros Étrangers			Nacionalidade ignorada Nationalité inconnue			Total Total		
M	T	H	M	T	H	M	T	H	M	T	H	M	T
3	9	3.584	3.731	7.315	7	10	17	1	—	1	3.592	3.741	7.333
386	882	2.914	2.907	5.821	23	8	31	—	—	—	2.937	2.915	5.852
1.748	5.570	4.929	5.426	10.355	477 ₅	543 ₉	1.020 ₁₄	31	2	33	5.437	5.971	11.408
2.137	6.461	11.427	12.064	23.491	507 ₅	561 ₉	1.068 ₁₄	32	2	34	11.916	12.627	24.593
1	5	742	688	1.430	2 ₂	—	2 ₂	—	—	—	744	688	1.432
133	329	508	541	1.049	1 ₁	—	1 ₁	—	—	—	509	541	1.050
542	1.472	974	1.500	2.474	5 ₁	9 ₄	14 ₅	1	—	1	980	1.509	2.489
676	1.806	2.234	2.729	4.953	8 ₄	9 ₄	17 ₈	1	—	1	2.233	2.738	4.971
5	9	956	848	1.814	—	—	—	—	—	—	956	848	1.814
159	419	676	770	1.446	—	—	—	—	—	—	676	770	1.446
454	1.578	1.305	2.261	3.569	11 ₅	12 ₇	23 ₁₂	—	—	—	1.315	2.276	3.592
618	2.056	2.947	3.882	6.829	11 ₅	12 ₇	23 ₁₂	—	—	—	2.958	3.894	6.852
63	97	1.858	1.862	3.720	5 ₁	3 ₂	8 ₃	—	—	—	1.863	1.865	3.728
1.198	2.294	911	961	1.872	6 ₁	7 ₁	13 ₁	—	—	—	917	968	1.885
3.922	8.809	1.807	2.971	4.778	130 ₇	145 ₉	275 ₉	—	—	—	1.937	3.116	5.053
5.183	11.200	4.576	5.794	10.370	141 ₉	155 ₄	296 ₁₃	—	—	—	4.717	5.949	10.666
236	472	52.436	51.792	104.228	75 ₁₀	62 ₉	137 ₁₉	18	4	22	52.529	51.858	104.387
8.187	18.165	40.354	41.484	81.838	100 ₈	108 ₂	208 ₁₀	4	9	13	40.458	41.601	82.059
30.337	89.291	68.244	84.625	152.869	4.416 ₃₇₂	5.485 ₄₀₃	9.901 ₇₈₁	118	65	184	72.778	90.176	162.954
38.760	107.928	161.034	177.901	338.935	4.591 ₃₉₆	5.655 ₄₁₄	10.246 ₈₁₀	140	79	219	165.765	183.635	349.400

(Les chiffres en caractères minuscules représentent la totalité des étrangers qui ont adopté la nationalité brésilienne).

CONVENÇÃO CONVENTION	Homens Hommes	} H
	Mulheres Femmes	
	Total Total	} T

População dos municípios do Estado de Goyaz segundo o
Population des municipes de l'Etat de Goyaz d'après

MUNICIPIOS MUNICIPES	IDADE ÂGE Annos Ans	SABEM LER E ESCREVER SACHANT LIRE ET ÉCRIRE										
		Brazileiros Brésiliens			Estrangeiros Étrangers			Nacionalidade ignorada Nationalité inconnue				
		H	M	T	H	M	T	H	M	T	H	
Anicuns.....	0 a 6...	—	1	1	—	—	—	—	—	—	—	—
	7 a 14...	62	32	94	—	—	—	—	—	—	—	62
	15 e +...	294	108	402	5 ₃	1	6 ₃	—	—	—	—	299
	TOTAL..	356	141	497	5 ₃	1	6 ₃	—	—	—	—	361
Annapolis.....	0 a 6...	6	6	12	—	—	—	—	—	—	—	6
	7 a 14...	169	112	281	2	—	2	—	—	—	—	171
	15 e +...	986	436	1.422	35 ₄	2	37 ₄	5	5	10	—	1.026
	TOTAL..	1.161	554	1.715	37 ₄	2	39 ₄	5	5	10	—	1.203
Arraças.....	0 a 6...	4	—	4	—	—	—	—	—	—	—	4
	7 a 14...	60	58	118	—	—	—	—	—	—	—	60
	15 e +...	678	301	979	—	—	—	4	3	7	—	682
	TOTAL..	742	359	1.101	—	—	—	4	3	7	—	746
Bella Vista.....	0 a 6...	—	2	2	—	—	—	—	—	—	—	—
	7 a 14...	102	76	178	—	2	2	—	—	—	—	102
	15 e +...	636	300	936	6	2	8	1	—	1	—	643
	TOTAL..	738	378	1.116	6	4	10	1	—	1	—	745
Boa Vista do Tocantins..	0 a 6...	18	14	32	—	—	—	—	—	—	—	18
	7 a 14...	249	290	539	—	—	—	—	—	—	—	249
	15 e +...	2.612	1.149	3.761	5	—	5	1	—	1	—	2.618
	TOTAL..	2.879	1.453	4.332	5	—	5	1	—	1	—	2.885
Bomfim.....	0 a 6...	—	10	10	—	—	—	—	—	—	—	—
	7 a 14...	165	133	298	—	—	—	—	—	—	—	165
	15 e +...	1.516	661	2.177	11	1	12	—	—	—	—	1.527
	TOTAL..	1.681	804	2.485	11	1	12	—	—	—	—	1.692

NOTA — Os numeros em typo menor representam a totalidade dos estrangeiros que adoptaram a nacionalidade brasileira.

gráo de instrucção, a idade, o sexo e a nacionalidade

le degré d'instruction, l'âge, le sexe et la nationalité

NÃO SABEM LER NEM ESCREVER
NE SACHANT NI LIRE NI ÉCRIRE

Total Total		Brazileiros Brésiliens			Estrangeiros Étrangers			Nacionalidade ignorada Nationalité inconnue			Total Total		
M	T	H	M	T	H	M	T	H	M	T	H	M	T
1	1	509	456	965	—	—	—	—	—	—	509	456	965
32	94	449	387	836	—	—	—	—	—	—	449	387	836
109	408	796	1.036	1.832	1	—	1	—	—	—	797	1.036	1.833
142	503	1.754	1.879	3.633	1	—	1	—	—	—	1.755	1.879	3.634
6	12	1.844	1.794	3.638	—	—	—	—	—	—	1.844	1.794	3.638
112	253	1.617	1.551	3.168	3	2	5	—	—	—	1.620	1.553	3.173
443	1.469	3.321	4.016	7.337	37 ₂	25	62 ₂	30	33	63	3.388	4.074	7.462
561	1.764	6.782	7.361	14.143	40 ₂	27	67 ₂	30	33	63	6.852	7.421	14.273
—	4	586	584	1.170	—	—	—	—	—	—	586	584	1.170
58	118	654	558	1.212	—	—	—	—	1	1	654	559	1.213
304	986	1.552	1.976	3.528	—	—	—	27	10	37	1.579	1.986	3.565
362	1.108	2.732	3.118	5.910	—	—	—	27	11	38	2.819	3.129	5.948
2	2	726	766	1.492	2	—	2	—	—	—	728	766	1.494
78	180	645	599	1.248	—	—	—	—	—	—	649	599	1.248
302	945	999	1.381	2.380	2	3	5	—	—	—	1.001	1.384	2.385
382	1.127	2.374	2.746	5.120	4	3	7	—	—	—	2.378	2.749	5.127
14	32	2.836	2.595	5.431	—	—	—	—	—	—	2.836	2.595	5.431
290	539	2.511	2.332	4.843	—	—	—	—	—	—	2.511	2.332	4.843
1.149	3.767	5.063	6.110	11.173	—	1	1	—	—	—	5.063	6.111	11.174
1.453	4.338	10.410	11.037	21.447	—	1	1	—	—	—	10.410	11.038	21.448
10	10	1.431	1.357	2.788	—	—	—	—	—	—	1.431	1.357	2.788
133	258	1.206	1.230	2.436	—	—	—	—	—	—	1.206	1.230	2.436
662	2.189	1.897	2.996	4.893	2	1	3	2	2	4	1.901	2.999	4.900
805	2.497	4.534	5.583	10.117	2	1	3	2	2	4	4.538	5.586	10.124

(Les chiffres en caractères minuscules représentent la totalité des étrangers qui ont adopté la nationalité brésilienne).

CONVENÇÃO
CONVENTION

Homens
Hommes } H

Mulheres
Femmes } M

Total
Total } T

População dos municípios do Estado de Goyaz segundo o
Population des municipes de l'État de Goyaz d'après
(CONTINUA

MUNICIPIOS MUNICIPES	IDADE ÂGE Annos Ans	SABEM LER E ESCREVER SACHANT LIRE ET ÉCRIRE										
		Brazileiros Brésiliens			Estrangeiros Étrangers			Nacionalidade ignorada Nationalité inconnue			H	
		H	M	T	H	M	T	H	M	T		
Burity Alegre.....	0 a 6...	2	—	2	—	—	—	—	—	—	—	2
	7 a 14...	133	62	195	—	—	—	—	—	—	—	133
	15 e +...	745	201	946	10 ₁	—	10 ₁	3	3	6	—	758
	TOTAL..	880	263	1.143	10 ₁	—	10 ₁	3	3	6	—	893
Caldas Novas.....	0 a 6...	1	4	5	—	—	—	—	—	—	—	1
	7 a 14...	70	48	118	—	—	—	—	—	—	—	70
	15 e +...	423	146	569	4 ₁	—	4 ₁	—	—	—	—	427
	TOTAL..	494	198	692	4 ₁	—	4 ₁	—	—	—	—	498
Campinas.....	0 a 6...	—	—	—	—	—	—	—	—	—	—	—
	7 a 14...	26	21	47	—	—	—	—	—	—	—	26
	15 e +...	384	119	503	15 ₁	2	17 ₁	—	—	—	—	399
	TOTAL..	410	140	550	15 ₁	2	17 ₁	—	—	—	—	425
Campo Formoso.....	0 a 6...	2	1	3	—	—	—	—	—	—	—	2
	7 a 14...	113	75	188	—	—	—	—	—	—	—	113
	15 e +...	814	283	1.097	14 ₁	1	15 ₁	—	—	—	—	828
	TOTAL..	929	359	1.288	14 ₁	1	15 ₁	—	—	—	—	943
Catalão.....	0 a 6...	14	10	24	—	—	—	—	—	—	—	14
	7 a 14...	470	322	792	10	6	16	—	—	—	—	480
	15 e +...	2.913	1.156	4.069	199 ₁₄	27 ₄	226 ₁₈	2	7	9	—	3.114
	TOTAL..	3.397	1.488	4.885	209 ₁₄	33 ₄	242 ₁₈	2	7	9	—	3.608
Cavalcante.....	0 a 6...	—	—	—	—	—	—	—	—	—	—	—
	7 a 14...	28	32	60	—	—	—	—	—	—	—	28
	15 e +...	530	255	785	—	—	—	—	—	—	—	530
	TOTAL..	558	287	845	—	—	—	—	—	—	—	558

NOTA — Os numeros em typo menor representam a totalidade dos estrangeiros que adoptaram a nacionalidade brasileira.

gráo de instrucção, a idade, o sexo e a nacionalidade

le degré d'instruction, l'âge, le sexe et la nationalité

ÇÃO — SUITE)

Total Total		NÃO SABEM LER NEM ESCREVER NE SACHANT NI LIRE NI ÉCRIRE											Total Total		
		Brazileiros Brésiliens			Estrangeiros Étrangers			Nacionalidade ignorada Nationalité inconnue							
M	T	H	M	T	H	M	T	H	M	T	H	M	T		
—	2	866	773	1.639	—	—	—	—	—	—	866	773	1.639		
62	195	740	754	1.494	—	—	—	—	—	—	740	754	1.494		
204	962	1.149	1.515	2.664	2	2	4	—	—	—	1.151	1.517	2.668		
266	1.159	2.755	3.042	5.797	2	2	4	—	—	—	2.757	3.044	5.801		
4	5	779	779	1.558	—	—	—	—	—	—	779	779	1.558		
48	118	766	689	1.455	—	—	—	—	—	—	766	689	1.455		
146	573	1.340	1.571	2.911	3	1	4	1	—	1	1.344	1.572	2.916		
198	696	2.885	3.039	5.924	3	1	4	1	—	1	2.889	3.040	5.929		
—	—	572	573	1.145	—	—	—	—	—	—	572	573	1.145		
21	47	512	405	917	—	—	—	—	—	—	512	405	917		
121	520	809	1.007	1.816	—	—	—	—	—	—	809	1.007	1.816		
142	567	1.893	1.985	3.878	—	—	—	—	—	—	1.893	1.985	3.878		
1	3	846	904	1.750	1	2	3	—	—	—	847	906	1.753		
75	188	720	773	1.493	2	1	3	—	—	—	722	774	1.496		
284	1.112	1.172	1.972	3.144	2	4	6	—	—	—	1.174	1.976	3.150		
360	1.303	2.738	3.649	6.387	5	7	12	—	—	—	2.743	3.656	6.399		
19	24	4.547	4.287	8.834	3 ₁	1	4 ₁	1	2	3	4.551	4.290	8.841		
328	808	4.213	3.727	7.940	5 ₂	8	13 ₂	8	4	12	4.226	3.739	7.965		
1.190	4.304	7.606	8.776	16.382	122 ₁₁	124 ₁₂	246 ₂₃	1	3	4	7.729	8.903	16.632		
1.528	5.136	16.366	16.790	33.156	130 ₁₄	133 ₁₂	263 ₂₅	10	9	19	16.506	16.932	33.438		
—	—	760	658	1.418	—	—	—	—	—	—	760	658	1.418		
32	60	620	639	1.259	—	—	—	—	—	—	620	639	1.259		
255	785	1.598	2.076	3.674	—	—	—	—	—	—	1.598	2.076	3.674		
287	845	2.978	3.373	6.351	—	—	—	—	—	—	2.978	3.373	6.351		

(Les chiffres en caractères minuscules représentent la totalité des étrangers qui ont adopté la nationalité brésilienne).

{ Homens } H
 Hommes }
 CONVENÇÃO }
 CONVENTION } M
 { Mulheres }
 Femmes }
 Total } T
 Total }

População dos municípios do Estado de Goyaz segundo

Population des municipes de l'État de Goyaz d'après

(CONTINUA)

MUNICIPIOS MUNICIPES	IDADE ÂGE Annos Ans	SABEM LER E ESCREVER SACHANT LIRE ET ÉCRIRE									
		Brazileiros Brésiliens			Estrangeiros Étrangers			Nacionalidade ignorada Nationalité inconnue			H
		H	M	T	H	M	T	H	M	T	
Chapéu.....	0 a 6...	3	3	6	—	—	—	—	—	—	3
	7 a 14...	46	63	109	—	—	—	—	—	—	46
	15 e +...	372	144	516	—	—	—	—	—	—	372
	TOTAL.	421	210	631	—	—	—	—	—	—	421
Conceição.....	0 a 6...	—	1	1	—	—	—	—	—	—	—
	7 a 14...	52	30	82	—	—	—	—	—	—	52
	15 e +...	366	174	540	—	—	—	—	—	—	366
	TOTAL.	418	205	623	—	—	—	—	—	—	418
Corumbá.....	0 a 6...	4	4	8	—	—	—	—	—	—	4
	7 a 14...	66	62	128	—	—	—	—	—	—	66
	15 e +...	639	339	978	1	—	1	—	—	—	640
	TOTAL.	709	405	1.114	1	—	1	—	—	—	710
Corumbahyba.....	0 a 6...	5	5	10	—	—	—	—	—	—	5
	7 a 14...	145	135	280	3	—	3	—	—	—	148
	15 e +...	1.037	444	1.481	22 _i	3	25 _i	—	—	—	1.059
	TOTAL.	1.187	584	1.771	25 _i	3	28 _i	—	—	—	1.212
Couto de Magalhães....	0 a 6...	2	1	3	—	—	—	—	—	—	2
	7 a 14...	82	65	147	—	—	—	—	—	—	82
	15 e +...	1.114	701	1.815	—	—	—	—	—	—	1.114
	TOTAL.	1.198	767	1.965	—	—	—	—	—	—	1.198
Crystallina.....	0 a 6...	—	—	—	—	1	1	—	—	—	—
	7 a 14...	82	85	167	—	—	—	—	1	1	82
	15 e +...	414	185	599	12 _i	3	15 _i	—	—	—	426
	TOTAL.	496	270	766	12 _i	4	16 _i	—	1	1	508

NOTA — Os numeros em typo menor representam a totalidade dos estrangeiros que adoptaram a nacionalidade brasileira.

o gráo de instrucção, a idade, o sexo e a nacionalidade

(le degré d'instruction, l'âge, le sexe et la nationalité

ÇÃO — SUITE)

Total Total		NÃO SABEM LER NEM ESCREVER NE SACHANT NI LIRE NI ECRIRE											Total Total		
		Brazileiros Brésiliens			Estrangeiros Étrangers			Nacionalidade ignorada Nationalité inconnue							
		H	M	T	H	M	T	H	M	T	H	M			
3	6	454	464	918	—	—	—	—	—	—	—	454	464	918	
63	109	449	429	878	—	—	—	—	—	—	—	449	429	878	
144	516	1.160	1.497	2.657	—	—	—	2	—	2	—	1.162	1.497	2.659	
210	631	2.063	2.390	4.453	—	—	—	2	—	2	—	2.065	2.390	4.455	
1	1	241	250	491	—	—	—	—	—	—	—	241	250	491	
30	82	257	248	505	—	—	—	—	—	—	—	257	248	505	
174	540	668	842	1.510	—	—	—	—	—	—	—	668	842	1.510	
205	623	1.166	1.340	2.506	—	—	—	—	—	—	—	1.166	1.340	2.506	
4	8	1.423	1.363	2.786	—	—	—	—	—	—	—	1.423	1.363	2.786	
62	128	1.428	1.342	2.770	—	—	—	—	1	1	—	1.428	1.343	2.771	
339	979	3.701	4.262	7.963	—	1	1	—	—	—	—	3.701	4.263	7.964	
405	1.115	6.552	6.967	13.519	—	1	1	—	1	1	—	6.552	6.969	13.521	
5	10	1.242	1.074	2.316	—	3	3	—	—	—	—	1.242	1.077	2.319	
135	283	1.094	1.073	2.167	3	—	3	—	—	—	—	1.097	1.073	2.170	
447	1.506	1.953	2.388	4.341	9	9	18	—	5	5	—	1.962	1.402	4.364	
587	1.799	4.289	4.535	8.824	12	12	24	—	5	5	—	4.301	3.552	8.853	
1	3	903	737	1.640	—	—	—	—	—	—	—	903	737	1.640	
65	147	921	936	1.857	—	—	—	—	—	—	—	921	936	1.857	
701	1.815	2.069	2.245	4.314	—	—	—	—	—	—	—	2.069	2.245	4.314	
767	1.965	3.893	3.918	7.811	—	—	—	—	—	—	—	3.893	3.918	7.811	
1	1	417	381	798	—	—	—	—	—	—	—	417	381	798	
86	168	387	359	746	—	—	—	—	—	—	—	387	359	746	
188	614	839	933	1.772	—	—	—	3	—	3	—	842	933	1.775	
275	785	1.643	1.673	3.316	—	—	—	3	—	3	—	1.646	1.673	3.319	

(Les chiffres en caractères minuscules représentent la totalité des étrangers qui ont adopté la nationalité brésilienne).

CONVENÇÃO
 CONVENTION

Homens
 Hommes } H
 Mulheres
 Femmes } M
 Total
 Total } T

População dos municípios do Estado de Goyaz segundo o

Population des municipes de l'État de Goyaz d'après

(CONTINUA)

MUNICIPIOS MUNICIPES	IDADE ÂGE Annos Ans	SABEM LER E ESCREVER SACHANT LIRE ET ÉCRIRE									
		Brazileiros Brésiliens			Estrangeiros Étrangers			Nacionalidade ignorada Nationalité inconnue			H
		H	M	T	H	M	T	H	M	T	
Curralinho.....	0 a 6...	5	4	9	—	—	—	—	—	—	5
	7 a 14...	150	85	235	—	—	—	—	—	—	150
	15 e +...	935	484	1.419	6	1	7	—	—	—	941
	TOTAL..	1.090	573	1.663	6	1	7	—	—	—	1.096
Formosa.....	0 a 6...	—	4	4	—	—	—	—	—	—	—
	7 a 14...	142	147	289	—	—	—	—	—	—	142
	15 e +...	1.211	498	1.709	23	4	27	—	—	—	1.234
	TOTAL..	1.353	649	2.002	23	4	27	—	—	—	1.376
Forte.....	0 a 6...	—	1	1	—	—	—	—	—	—	—
	7 a 14...	30	15	45	—	—	—	—	—	—	30
	15 e +...	181	61	242	1	—	1	—	—	—	182
	TOTAL..	211	77	288	1	—	1	—	—	—	212
Goyaz.....	0 a 6...	13	8	21	—	—	—	—	1	1	13
	7 a 14...	423	463	886	6	1	7	1	3	4	430
	15 e +...	2.609	2.043	4.652	66	33	99	12	9	21	2.687
	TOTAL..	3.045	2.514	5.559	72	34	106	13	13	26	3.130
Jaraguá.....	0 a 6...	19	11	30	—	—	—	—	—	—	19
	7 a 14...	216	169	385	—	—	—	—	—	—	216
	15 e +...	1.266	765	2.031	8	1	9	2	1	3	1.276
	TOTAL..	1.501	945	2.446	8	1	9	2	1	3	1.511
Jatahy.....	0 a 6...	2	2	4	—	—	—	—	—	—	2
	7 a 14...	230	187	417	1	1	2	—	—	—	231
	15 e +...	1.169	491	1.660	31	4	35	—	—	—	1.200
	TOTAL..	1.401	680	2.081	32	5	37	—	—	—	1.433

NOTA — Os numeros em typo menor representam a totalidade dos estrangeiros qua adoptaram a nacionalidade brasileira.

gráo de instrucção, a idade, o sexo e a nacionalidade

le degré d'instruction, l'âge, le sexe et la nationalité

ÇÃO — suite)

Total Total		NÃO SABEM LER NEM ESCREVER NE SACHANT NI LIRE NI ÉCRIRE											Total Total			
		Brazileiros Brésiliens			Estrangeiros Étrangers			Nacionalidade ignorada Nationalité inconnue			Total Total					
		H	M	T	H	M	T	H	M	T						
1	9	1.547	1.595	3.142	—	5	5	—	—	—	1.547	1.600	3.147			
85	235	1.332	1.360	2.692	—	1	1	—	—	—	1.332	1.361	2.693			
485	1.426	2.659	3.194	5.853	5	2	7	1	5	6	2.665	3.201	5.866			
574	1.670	5.538	6.149	11.687	5	8	13	1	5	6	5.544	6.162	11.706			
4	4	1.689	1.547	3.236	—	—	—	1	—	1	1.690	1.547	3.237			
147	289	1.663	1.531	3.194	—	—	—	1	—	1	1.664	1.531	3.195			
502	1.736	3.236	4.160	7.396	6	3	9	5	1	6	3.247	4.164	7.411			
653	2.029	6.588	7.238	13.826	6	3	9	7	1	8	6.601	7.242	13.843			
1	1	175	150	325	—	—	—	—	—	—	175	150	325			
15	45	200	133	333	—	—	—	—	—	—	200	133	333			
61	243	348	552	900	1	—	1	—	—	—	349	552	901			
77	289	723	835	1.558	1	—	1	—	—	—	724	835	1.559			
9	22	2.056	2.132	4.188	2	4	6	8	7	15	2.066	2.143	4.209			
467	897	1.705	1.653	3.358	1	2	3	5	4	9	1.711	1.659	3.370			
2.085	4.772	3.560	4.344	7.904	16	14	30	11	8	19	3.587	4.366	7.953			
2.561	5.691	7.321	8.129	15.450	19	20	39	24	19	43	7.364	8.168	15.532			
11	30	1.421	1.354	2.775	—	—	—	—	—	—	1.421	1.354	2.775			
169	385	1.248	1.230	2.478	—	1	1	—	—	—	1.248	1.231	2.479			
767	2.043	2.630	3.165	5.795	—	1	1	—	—	—	2.630	3.166	5.796			
947	2.458	5.299	5.749	11.048	—	2	2	—	—	—	5.299	5.751	11.050			
2	4	1.230	1.200	2.430	—	—	—	—	—	—	1.230	1.200	2.430			
188	419	985	914	1.899	1	—	1	—	—	—	985	914	1.900			
425	1.695	1.698	1.851	3.549	6	7	13	—	—	—	1.704	1.858	3.562			
685	2.118	3.913	3.965	7.878	7	7	14	—	—	—	3.920	3.972	7.892			

(Les chiffres en caractères minuscules représentent la totalité des étrangers qui ont adopté la nationalité brésilienne).

CONVENÇÃO CONVENTION	Homens Hommes	} H
	Mulheres Femmes	
	Total Total	} T

População dos municípios do Estado de Goyaz segundo o

Population des municipes de l'État de Goyaz d'après

(CONTINUA)

MUNICIPIOS MUNICIPES	IDADE ÂGE Annos Ans	SABEM LER E ESCREVER SACHANT LIRE ET ÉCRIRE										
		Brazileiros Brésiliens			Estrangeiros Étrangers			Nacionalidade ignorada Nationalité inconnue			II	
		H	M	T	H	M	T	H	M	T		
Mineiros	0 a 6...	1	—	1	—	—	—	—	—	—	—	1
	7 a 14...	45	32	77	—	—	—	—	—	—	—	45
	15 e +...	418	179	597	1	1	2	—	—	—	—	419
	TOTAL.	464	211	675	1	1	2	—	—	—	—	465
Morrinhos.....	0 a 6...	18	22	40	—	—	—	—	—	—	—	18
	7 a 14...	369	319	688	—	—	—	—	—	—	—	369
	15 e +...	2.335	958	3.293	22	4	26	—	—	—	—	2.357
	TOTAL.	2.722	1.299	4.021	22	4	26	—	—	—	—	2.744
Natividade.....	0 a 6...	—	2	2	—	—	—	—	—	—	—	—
	7 a 14...	130	98	228	—	—	—	—	—	—	—	130
	15 e +...	892	371	1.263	1	—	1	—	—	—	—	893
	TOTAL.	1.022	471	1.493	1	—	1	—	—	—	—	1.023
Palma.....	0 a 6...	2	1	3	—	—	—	—	—	—	—	2
	7 a 14...	72	55	127	—	—	—	—	—	—	—	72
	15 e +...	465	179	639	—	—	—	—	—	—	—	460
	TOTAL.	534	235	769	—	—	—	—	—	—	—	534
Palmeiras.....	0 a 6...	1	2	3	—	—	—	—	—	—	—	1
	7 a 14...	109	72	181	—	—	—	—	—	—	—	109
	15 e +...	719	310	1.029	18 ₁	1 ₁	19 ₂	2	—	2	—	739
	TOTAL.	829	384	1.213	18 ₁	1 ₁	19 ₂	2	—	2	—	849
Pedro Afonso.....	0 a 6...	1	1	2	—	—	—	—	—	—	—	1
	7 a 14...	148	93	241	—	—	—	—	—	—	—	148
	15 e +...	1.418	556	1.974	—	—	—	5	4	9	—	1.423
	TOTAL.	1.567	650	2.217	—	—	—	5	4	9	—	1.572

NOTA—Os numeros em typo menor representam a totalidade dos estrangeiros que adoptaram a nacionalidade brasileira.

gráo de instrução, a idade, o sexo e a nacionalidade

le degré d'instruction, l'âge, le sexe et la nationalité

ÇÃO — SUITE)

Total Total		NÃO SABEM LER NEM ESCREVER NE SACHANT NI LIRE NI ÉCRIRE											
		Brazileiros Brésiliens			Estrangeiros Étrangers			Nacionalidade ignorada Nationalité inconnue			Total Total		
M	T	H	M	T	H	M	T	H	M	T	H	M	T
—	1	514	453	967	—	—	—	—	—	—	514	453	967
32	77	420	445	865	—	—	—	—	—	—	420	445	865
189	599	835	810	1.645	—	—	—	—	—	—	835	810	1.645
212	677	1.769	1.708	3.477	—	—	—	—	—	—	1.769	1.708	3.477
22	40	2.959	2.971	5.930	—	—	—	—	—	—	2.959	2.971	5.930
319	688	2.632	2.447	5.079	—	—	—	—	—	—	2.632	2.447	5.079
962	3.319	4.099	5.330	9.429	13	4	17	—	—	—	4.112	5.334	9.446
1.303	4.047	9.690	10.748	20.438	13	4	17	—	—	—	9.703	10.752	20.455
2	2	559	631	1.190	—	—	—	—	—	—	559	631	1.190
98	228	659	608	1.267	—	—	—	—	—	—	659	608	1.267
371	1.264	1.916	2.475	4.391	1	—	1	2	2	4	1.919	2.477	4.396
471	1.494	3.134	3.714	6.848	1	—	1	2	2	4	3.137	3.716	6.853
1	3	350	321	701	—	—	—	—	—	—	380	321	701
55	127	385	367	752	—	—	—	—	—	—	385	367	752
179	639	1.070	1.328	2.398	—	—	—	—	—	—	1.070	1.328	2.398
235	759	1.835	2.016	3.851	—	—	—	—	—	—	1.835	2.016	3.851
2	3	822	825	1.647	—	2	2	—	—	—	822	827	1.649
72	181	793	728	1.521	2	—	2	—	—	—	795	728	1.523
311	1.050	1.671	1.643	3.314	5	7	12	3	1	4	1.679	1.651	3.330
385	1.234	3.286	3.196	6.482	7	9	16	3	1	4	3.296	3.206	6.502
1	2	2.262	2.007	4.269	—	—	—	—	—	—	2.262	2.007	4.269
93	241	2.004	1.854	3.858	—	—	—	—	—	—	2.004	1.854	3.858
560	1.983	3.809	4.798	8.607	—	—	—	6	5	11	3.815	4.803	8.618
634	2.226	8.075	8.659	16.734	—	—	—	6	5	11	8.081	8.664	16.745

(Les chiffres en caractères minuscules représentent la totalité des étrangers qui ont adopté la nationalité brésilienne).

CONVENÇÃO CONVENTION	Homens Hommes	} H
	Mulheres Femmes	
	Total Total	} T

População dos municípios do Estado de Goyaz segundo o

Population des municipes de l'État de Goyaz d'après

(CONTINUA)

MUNICIPIOS MUNICIPES	IDADE ÂGE Annos Ans	SABEM LER E ESCREVER SACHANT LIRE ET ÉCRIRE									
		Brazileiros Brésiliens			Estrangeiros Étrangers			Nacionalidade ignorada Nationalité inconnue			H
		H	M	T	H	M	T	H	M	T	
Peixe.....	0 a 6...	—	—	—	—	—	—	—	—	—	—
	7 a 14...	26	25	51	—	—	—	—	—	—	26
	15 e +...	341	106	447	—	—	—	—	—	—	341
	TOTAL	367	131	498	—	—	—	—	—	—	367
Pilar.....	0 a 6...	1	1	2	—	—	—	—	—	—	1
	7 a 14...	52	29	81	—	—	—	1	1	2	53
	15 e +...	639	207	846	8 2	—	8 2	23	19	42	670
	TOTAL	692	237	929	8 2	—	8 2	24	20	44	724
Planaltina.....	0 a 6...	2	—	2	—	—	—	—	—	—	2
	7 a 14...	50	40	90	—	—	—	—	—	—	50
	15 e +...	391	161	552	2 1	2	4 1	—	—	—	393
	TOTAL	443	201	644	2 1	2	4 1	—	—	—	445
Porto Nacional.....	0 a 6...	4	3	7	—	—	—	—	—	—	4
	7 a 14...	177	127	304	—	—	—	—	—	—	177
	15 e +...	1.351	514	1.865	4 1	9	13 1	—	—	—	1.355
	TOTAL	1.532	644	2.176	4 1	9	13 1	—	—	—	1.536
Posse.....	0 a 6...	4	5	9	—	—	—	—	—	—	4
	7 a 14...	201	143	344	—	—	—	—	—	—	201
	15 e +...	989	422	1.402	1 1	—	1 1	—	—	—	981
	TOTAL	1.185	570	1.755	1 1	—	1 1	—	—	—	1.186

NOTA — Os numeros em typo menor representam a totalidade dos estrangeiros que adoptaram a nacionalidade brasileira.

gráo de instrução, a idade, o sexo e a nacionalidade

le degré d'instruction, l'âge, le sexe et la nationalité

ÇÃO—SUITE)

Total Total		Brazileiros Brésiliens			Estrangeiros Étrangers			Nacionalidade ignorada Nationalité inconnue			Total Total		
M	T	H	M	T	H	M	T	H	M	T	H	M	T
—	—	316	305	621	—	—	—	—	—	—	316	305	621
25	51	297	241	538	—	—	—	—	—	—	297	241	538
106	447	772	998	1.770	—	—	—	4	—	4	776	998	1.774
131	498	1.385	1.544	2.929	—	—	—	4	—	4	1.389	1.544	2.933
1	2	737	703	1.440	—	—	—	—	—	—	737	703	1.440
30	83	707	624	1.331	—	—	—	—	—	—	707	624	1.331
226	896	1.649	2.053	3.702	3	3	6	1	1	2	1.653	2.057	3.710
257	981	3.093	3.380	6.473	3	3	6	1	1	2	3.097	3.384	6.481
—	2	658	615	1.273	—	—	—	1	—	1	659	615	1.274
40	90	583	506	1.089	—	—	—	—	—	—	583	506	1.089
163	556	1.293	1.434	2.727	1	1	2	1	1	2	1.295	1.436	2.731
203	618	2.534	2.555	5.089	1	1	2	2	1	3	2.537	2.557	5.094
3	7	1.350	1.422	2.772	—	—	—	—	—	—	1.350	1.422	2.772
127	304	1.416	1.329	2.745	—	—	—	—	—	—	1.416	1.329	2.745
523	1.878	2.513	3.901	6.414	—	—	—	—	—	—	2.513	3.901	6.414
653	2.189	5.279	6.652	11.931	—	—	—	—	—	—	5.279	6.652	11.931
5	9	1.114	1.013	2.127	—	—	—	—	—	—	1.114	1.013	2.127
143	344	1.029	971	2.000	—	—	—	—	—	—	1.029	971	2.000
422	1.403	1.910	2.525	4.435	—	—	—	—	—	—	1.910	2.525	4.435
570	1.756	4.053	4.509	8.562	—	—	—	—	—	—	4.053	4.509	8.562

(Les chiffres en caractères minuscules représentent la totalité des étrangers qui ont adopté la nationalité brésilienne).

CONVENÇÃO CONVENTION	Homens Hommes	} H
	Mulheres Femmes	
	Total Total	} T

População dos municípios do Estado de Goyaz segundo

Population des municipes de l'État de Goyaz d'après

(CONTINUA)

MUNICIPIOS MUNICIPES	IDADE Âge Annos Ans	SABEM LER E ESCREVER SACHANT LIRE ET ÉCRIRE										
		Brazileiros Brésiliens			Estrangeiros Étrangers			Nacionalidade ignorada Nationalité inconnue				
		H	M	T	H	M	T	H	M	T	H	
Pouso Alto.....	0 a 6...	4	4	8	—	—	—	—	—	—	—	4
	7 a 14...	171	129	300	—	—	—	—	—	—	—	171
	15 e +...	1.194	512	1.706	7	—	7	—	—	—	—	1.201
	TOTAL.	1.369	645	2.014	7	—	7	—	—	—	—	1.376
Pyrenopolis.....	0 a 6...	—	3	3	—	—	—	—	—	—	—	—
	7 a 14...	136	110	246	—	—	—	—	—	—	—	136
	15 e +...	735	497	1.232	7	6	13	7	6	13	749	
	TOTAL.	871	610	1.481	7	6	13	7	6	13	885	
Rio Bonito.....	0 a 6...	1	2	3	—	—	—	—	—	—	—	1
	7 a 14...	73	81	154	—	1	1	—	—	—	—	73
	15 e +...	493	178	671	9	—	9	1	—	1	503	
	TOTAL.	567	261	828	9	1	10	1	—	1	577	
Rio Verde.....	0 a 6...	4	1	5	—	—	—	—	—	—	—	4
	7 a 14...	166	112	278	—	—	—	—	—	—	—	166
	15 e +...	1.427	562	1.989	18 ₂	1	19 ₂	—	1	1	1.445	
	TOTAL.	1.597	675	2.272	18 ₂	1	19 ₂	—	1	1	1.615	
Santa Cruz.....	0 a 6...	1	—	1	—	—	—	—	—	—	—	1
	7 a 14...	116	97	213	2	2	4	—	—	—	118	
	15 e +...	819	365	1.184	22 ₂	6	28 ₂	1	—	1	842	
	TOTAL.	935	462	1.398	24 ₂	8	32 ₂	1	—	1	961	

NOTA — Os numeros em typo menor representam a totalidade dos estrangeiros que adoptaram a nacionalidade brasileira.

o gráo de instrucção, a idade, o sexo e a nacionalidade

le degré d'instruction, l'âge, le sexe et la nationalité

(CÃO — suite)

NÃO SABEM LER NEM ESCREVER														
NE SACHANT NI LIRE NI ECRIRE														
Total Total		Brazileiros Brésiliens			Estrangeiros Étrangers			Nacionalidade ignorada Nationalité inconnue			Total Total			
M	T	H	M	T	H	M	T	H	M	T	H	M	T	
4	8	1.643	1.575	3.218	1	—	1	—	—	—	1.644	1.575	3.219	
129	309	1.468	1.414	2.882	1	—	1	—	—	—	1.469	1.414	2.883	
512	1.713	2.509	3.079	5.588	2	1	3	—	—	—	2.511	3.080	5.591	
645	2.021	5.620	6.098	11.688	4	1	5	—	—	—	5.624	6.099	11.693	
3	3	940	903	1.843	—	—	—	—	—	—	940	903	1.843	
110	246	851	825	1.676	—	—	—	—	—	—	851	825	1.676	
509	1.258	1.892	2.362	4.244	—	—	—	—	2	2	1.892	2.364	4.246	
622	1.507	3.673	4.090	7.763	—	—	—	—	2	2	3.673	4.092	7.765	
2	3	388	781	1.169	—	—	—	—	—	—	388	781	1.169	
82	155	357	632	989	—	—	—	—	—	—	357	632	989	
178	681	909	1.051	1.960	2	2	4	—	—	—	911	1.053	1.964	
262	839	1.654	2.464	4.118	2	2	4	—	—	—	1.656	2.466	4.122	
1	5	1.530	1.426	2.956	—	—	—	—	—	—	1.530	1.426	2.956	
112	278	1.435	1.251	2.686	—	—	—	—	—	—	1.435	1.251	2.686	
564	2.009	2.079	2.640	4.719	5	2	7	—	1	1	2.084	2.643	4.727	
677	2.292	5.044	5.317	10.361	5	2	7	—	1	1	5.049	5.320	10.369	
—	1	1.164	1.201	2.365	1	—	1	—	—	—	1.165	1.201	2.366	
99	217	1.076	1.057	2.133	—	—	—	—	—	—	1.076	1.057	2.133	
371	1.213	2.197	2.416	4.613	24	17	41	—	—	—	2.221	2.433	4.654	
470	1.431	4.437	4.674	9.111	25	17	42	—	—	—	4.462	4.691	9.153	

(Les chiffres en caractères minuscules représentent la totalité des étrangers qui ont adopté la nationalité brésilienne).

CONVENÇÃO CONVENTION	Homens Hommes	} H
	Mulheres Femmes	
	Total Total	} T

População dos municípios do Estado de Goyaz segundo o

Population des municipes de l'État de Goyaz d'après

(CONTINUA)

MUNICIPIOS MUNICIPES	IDADE ÂGE Annos Ans	SABEM LER E ESCREVER SACHANT LIRE ET ÉCRIRE									
		Brazileiros Brésiliens			Estrangeiros Étrangers			Nacionalidade ignorada Nationalité inconnue			H
		H	M	T	H	M	T	H	M	T	
Santa Luzia.....	0 a 6...	3	2	5	—	—	—	—	—	—	3
	7 a 14...	142	95	237	—	1	1	—	—	—	142
	15 e +...	1.103	441	1.544	12 ⁷	1	13 ⁴	—	—	—	1.115
	TOTAL.	1.248	538	1.786	12 ⁷	2	14 ¹	—	—	—	1.260
Santa Rita do Paranaíba.....	0 a 6...	4	8	12	—	—	—	—	—	—	4
	7 a 14...	150	107	257	—	—	—	—	—	—	150
	15 e +...	1.240	446	1.686	19 ³	2	21 ³	—	—	—	1.259
	TOTAL.	1.394	561	1.955	19 ³	2	21 ³	—	—	—	1.413
São Domingos.....	0 a 6...	3	6	9	—	—	—	—	—	—	3
	7 a 14...	84	60	144	—	—	—	—	—	—	84
	15 e +...	622	132	754	—	—	—	—	—	—	622
	TOTAL.	709	198	907	—	—	—	—	—	—	709
São José do Duro.....	0 a 6...	1	—	1	—	—	—	—	—	—	1
	7 a 14...	43	19	62	—	—	—	—	—	—	43
	15 e +...	290	143	433	—	—	—	3	1	4	293
	TOTAL.	334	162	496	—	—	—	3	1	4	337
São José do Tocantins...	0 a 6...	5	4	9	—	—	—	—	—	—	5
	7 a 14...	57	44	101	—	—	—	—	—	—	57
	15 e +...	397	205	602	—	—	—	1	—	1	398
	TOTAL.	459	253	712	—	—	—	1	—	1	460

NOTA — Os numeros em tipo menor representam a totalidade dos estrangeiros que adoptaram a nacionalidade brasileira.

gráo de instruccão, a idade, o sexo e a nacionalidade

le degré d'instruction, l'âge, le sexe et la nationalité

ÇÃO — *suíte*)

Total Total		NÃO SABEM LER NEM ESCREVER NE SACHANT NI LIRE NI ÉCRIRE									Total Total		
		Brazileiros Brésiliens			Estrangeiros Étrangers			Nacionalidade ignorada Nationalité inconnue					
M	T	H	M	T	H	M	T	H	M	T	H	M	T
2	5	1.321	1.349	2.561	—	—	—	—	—	—	1.321	1.349	2.551
96	238	1.249	1.188	2.437	—	—	—	—	—	—	1.249	1.188	2.437
442	1.557	2.433	3.225	5.660	1	1	2	—	1	1	2.436	3.227	5.663
540	1.800	5.003	5.653	10.658	1	1	2	—	1	1	5.006	5.655	10.661
8	12	1.286	1.239	2.525	—	—	—	—	—	—	1.286	1.239	2.525
107	237	1.087	1.095	2.182	—	—	—	—	—	—	1.087	1.095	2.182
448	1.707	1.683	2.269	3.952	3	1	4	—	—	—	1.686	2.270	3.956
463	1.976	4.056	4.603	8.659	3	1	4	—	—	—	4.059	4.604	8.663
6	9	956	1.061	2.027	—	—	—	—	1	1	966	1.062	2.028
60	144	825	862	1.687	—	—	—	1	—	1	826	862	1.688
132	754	1.464	2.273	3.737	—	—	—	1	—	1	1.465	2.273	3.738
198	907	3.255	4.196	7.451	—	—	—	2	1	3	3.257	4.197	7.454
—	1	490	392	882	—	—	—	—	1	1	490	393	883
19	62	508	426	934	—	—	—	—	—	—	508	426	934
144	437	1.003	1.193	2.196	—	—	—	4	4	8	1.007	1.197	2.204
163	500	2.001	2.011	4.012	—	—	—	4	5	9	2.005	2.016	4.021
4	9	540	552	1.092	—	—	—	—	—	—	540	552	1.092
44	101	561	517	1.081	—	—	—	1	—	1	565	517	1.082
205	603	1.411	1.734	3.145	1	—	1	1	—	1	1.413	1.734	3.147
253	713	2.515	2.803	5.318	1	—	1	2	—	2	2.518	2.803	5.321

(Les chiffres en caractères minuscules représentent la totalité des étrangers qui ont adopté la nationalité brésilienne).

CONVENÇÃO CONVENTION	Homens Hommes	} H
	Mulheres Femmes	
	Total Total	} T

População dos municípios do Estado de Goyaz segundo

Population des municipes de l'État de Goyaz d'après

(CONCLU

MUNICIPIOS MUNICIPES	IDADE ÂGE Anos Ans	SABEM LER E ESCREVER SACHANT LIRE ET ÉCRIRE										
		Brazileiros Brésiliens			Estrangeiros Étrangers			Nacionalidade ignorada Nationalité inconnue			H	
		H	M	T	H	M	T	H	M	T		
Sitio d'Abbadia.....	0 a 6...	1	—	1	—	—	—	—	—	—	—	1
	7 a 14...	37	15	52	—	—	—	—	—	—	—	37
	15 e +...	309	99	408	—	—	—	—	—	—	—	309
	TOTAL..	347	114	461	—	—	—	—	—	—	—	347
Taguatinga (Santa Maria de)...	0 a 6...	5	4	9	—	—	—	—	—	—	—	5
	7 a 14...	146	127	273	—	—	—	—	—	—	—	146
	15 e +...	1.056	418	1.474	—	—	—	1	—	—	1	1.057
	TOTAL..	1.207	549	1.756	—	—	—	1	—	—	1	1.208
Trindade.....	0 a 6...	2	2	4	—	—	—	—	—	—	—	2
	7 a 14...	61	33	94	—	—	—	—	—	—	—	61
	15 e +...	461	186	647	7 3	—	—	7 6	—	—	—	468
	TOTAL..	524	221	745	7 6	—	—	7 6	—	—	—	531
Ypamery.....	0 a 6...	1	2	3	—	—	—	—	—	—	—	1
	7 a 14...	209	162	371	4	1	5	—	—	—	—	213
	15 e +...	1.668	578	2.246	175 14	41 2	216 10	—	—	—	—	1.843
	TOTAL..	1.878	742	2.620	179 14	42 2	221 16	—	—	—	—	2.057
TOTAL DO ESTADO.....	0 a 6...	169	167	336	—	1	1	—	1	1	—	169
	7 a 14...	6.281	4.991	11.272	28	15	43	2	5	7	—	6.311
	15 e +...	45.602	20.169	65.771	807 69	159 12	966 81	74	59	133	—	46.483
	TOTAL..	52.052	25.327	77.379	835 69	175 12	1.010 81	76	65	141	—	52.963

NOTA — Os numeros em typo menor representam a totalidade dos estrangeiros que adoptaram a nacionalidade brasileira.

o gráo de instrução, a idade, o sexo e a nacionalidade

le degré d'instruction, l'âge, le sexe et la nationalité

SÃO — PIN)

Total Total		NÃO SABEM LER NEM ESCREVER NE SACHANT NI LIRE NI ECRIRE											Total Total		
		Brazileiros Brésiliens			Estrangeiros Étrangers			Nacionalidade ignorada Nationalité inconnue							
M	T	H	M	T	H	M	T	H	M	T	H	M	T		
—	1	518	501	1.919	—	—	—	—	—	—	518	501	1.019		
15	52	520	531	1.051	—	—	—	—	—	—	520	531	1.051		
95	408	1.180	1.509	2.689	—	—	—	—	—	—	1.180	1.509	2.689		
114	461	2.218	2.541	4.759	—	—	—	—	—	—	2.218	2.541	4.759		
4	9	1.264	1.138	2.402	—	—	—	—	—	—	1.264	1.138	2.402		
127	273	1.326	1.177	2.503	—	—	—	—	—	—	1.326	1.177	2.503		
418	1.475	2.405	3.069	5.474	—	—	—	3	1	4	2.408	3.070	5.478		
549	1.757	4.995	5.384	10.379	—	—	—	3	1	4	4.998	5.385	10.383		
2	4	654	670	1.324	—	—	—	—	—	—	654	670	1.324		
33	94	683	671	1.354	—	—	—	—	—	—	683	671	1.354		
186	654	1.203	1.474	2.677	2 r	1 r	3 r	—	—	—	1.205	1.475	2.680		
221	752	2.540	2.815	5.355	2 r	1 r	3 r	—	—	—	2.542	2.816	5.358		
2	3	2.379	2.450	4.829	2	2	4	—	—	—	2.381	2.452	4.833		
163	376	2.000	1.970	3.970	2	6	8	—	—	—	2.002	1.976	3.978		
619	2.462	3.315	4.162	7.477	41 2	56 3	97 5	—	1	1	3.356	4.219	7.575		
784	2.841	7.691	8.582	16.276	45 2	64 3	109 5	—	1	1	7.739	8.647	16.386		
169	338	55.854	54.168	110.022	12 r	19 2	31 3	11	11	22	55.877	54.198	110.075		
5.011	11.322	51.200	48.588	99.788	20 3	21	41 3	16	10	26	51.236	48.619	99.855		
20.387	66.870	99.035	123.616	222.651	318 r	294 r	612 r	109	87	196	99.462	123.997	223.459		
25.567	78.530	206.089	226.372	432.461	350 r	334 r	684 r	136	108	244	206.575	226.814	433.389		

(Les chiffres en caractères minuscules représentent la totalité des étrangers qui ont adopté la nationalité brésilienne).

CONVENÇÃO
CONVENTION

Homens
Hommes } H

Mulheres
Femmes } M

Total
Total } T

População dos municípios do Estado do Maranhão segundo o
Population des municipes de l'Etat de Maranhão d'après

MUNICIPIOS MUNICIPES	IDADE ÂGE Annos Ans	SABEM LER E ESCREVER SACHANT LIRE ET ECRIRE									
		Brazileiros Brésiliens			Estrangeiros Étrangers			Nacionalidade ignorada Nationalité inconnue			H
		H	M	T	H	M	T	H	M	T	
Açaitara	0 a 6...	4	12	16	—	—	—	—	—	—	4
	7 a 14...	174	183	357	—	—	—	—	—	—	174
	15 e +...	947	790	1.737	1	1	2	29	18	47	977
	TOTAL.	1.125	985	2.119	1	1	2	29	18	47	1.155
Anajatuba	0 a 6...	1	6	7	—	—	—	—	—	—	1
	7 a 14...	80	55	135	—	—	—	—	—	—	80
	15 e +...	893	338	1.231	1	—	1	—	1	1	894
	TOTAL.	974	399	1.373	1	—	1	—	1	1	975
Araary	0 a 6...	4	4	8	—	—	—	—	—	—	4
	7 a 14...	105	137	242	—	2	2	—	—	—	105
	15 e +...	899	664	1.563	12	2	14	—	—	—	911
	TOTAL.	1.008	805	1.813	12	4	16	—	—	—	1.020
Araçozes	0 a 6...	6	2	8	—	—	—	—	—	—	6
	7 a 14...	120	93	213	—	—	—	—	—	—	120
	15 e +...	845	394	1.239	1	—	1	—	—	—	846
	TOTAL.	971	489	1.460	1	—	1	—	—	—	972
Axixá	0 a 6...	4	5	9	—	—	—	—	—	—	4
	7 a 14...	106	99	205	—	—	—	—	—	—	106
	15 e +...	594	356	950	15	—	15	1	—	1	610
	TOTAL.	704	460	1.164	15	—	15	1	—	1	720

NOTA — Os numeros em typo menor representam a totalidade dos estrangeiros que adoptaram a nacionalidade brasileira.

gráo de instrucção, a idade, o sexo e a nacionalidade

le degré d'instruction, l'âge, le sexe et la nationalité

NÃO SABEM LER NEM ESCREVER NE SACHANT NI LIRE NI ÉCRIRE													
Total Total		Brazileiros Brésiliens			Estrangeiros Étrangers			Nacionalidade ignorada Nationalité inconnue			Total Total		
M	T	H	M	T	H	M	T	H	M	T	H	M	T
12	16	1.001	989	1.990	—	—	—	2	—	2	1.003	989	1.992
183	357	918	894	1.812	—	—	—	1	1	2	919	895	1.814
809	1.786	2.082	2.831	4.913	1	—	1	3	3	6	2.086	2.834	4.920
1.004	2.159	4.001	4.714	8.715	1	—	1	6	4	10	4.008	4.718	8.726
6	7	1.182	1.026	2.208	—	—	—	—	—	—	1.182	1.026	2.208
55	135	1.129	1.061	2.190	—	—	—	—	—	—	1.129	1.061	2.190
339	1.233	1.865	2.621	4.486	1	2	3	—	—	—	1.866	2.623	4.489
400	1.375	4.176	4.708	8.884	1	2	3	—	—	—	4.177	4.710	8.887
4	8	553	563	1.116	—	—	—	—	—	—	553	563	1.116
139	244	584	535	1.119	—	1	1	—	—	—	584	536	1.120
666	1.577	903	1.204	2.107	7	8	15	—	—	—	910	1.212	2.122
809	1.829	2.040	2.302	4.342	7	9	16	—	—	—	2.047	2.311	4.358
2	8	1.673	1.722	3.395	—	—	—	—	—	—	1.673	1.722	3.395
93	213	1.728	1.655	3.383	—	—	—	—	—	—	1.728	1.655	3.383
394	1.240	3.222	3.800	7.022	3	1	4	—	—	—	3.225	3.801	7.026
489	1.461	6.623	7.177	13.800	3	1	4	—	—	—	6.626	7.178	13.804
5	9	552	556	1.108	—	—	—	—	—	—	552	556	1.108
99	205	551	520	1.071	—	—	—	—	—	—	551	520	1.071
356	966	1.072	1.602	2.674	3	1	4	—	—	—	1.075	1.603	2.678
460	1.180	2.175	2.678	4.853	3	1	4	—	—	—	2.178	2.679	4.857

(Les chiffres en caractères minuscules représentent la totalité des étrangers qui ont adopté la nationalité brésilienne).

CONVENÇÃO } Homens } H
 CONVENTION } Mulheres } M
 } Femmes }
 } Total } T
 } Total }

População dos municípios do Estado do Maranhão segundo o

Population des municipes de l'État de Maranhão d'après

(CONTINUA)

MUNICIPIOS MUNICIPES	IDADE ÂGE Annos Ans	SABEM LER E ESCREVER SACHANT LIRE ET ÉCRIRE									
		Brazileiros Brésiliens			Estrangeiros Étrangers			Nacionalidade ignorada Nationalité inconnue			
		II	M	T	II	M	T	II	M	T	H
Bacabal.....	0 a 6...	1	1	2	—	—	—	—	—	—	1
	7 a 14...	61	43	104	—	—	—	3	3	—	61
	15 e +...	488	266	754	—	—	—	3	1	4	491
	TOTAL.	550	310	860	—	—	—	3	4	7	553
Barão de Grajaú.....	0 a 6...	—	—	—	—	—	—	—	—	—	—
	7 a 14...	49	49	98	—	—	—	—	—	—	49
	15 e +...	554	184	738	—	—	—	—	—	—	554
	TOTAL.	603	233	836	—	—	—	—	—	—	603
Barra do Corda.....	0 a 6...	3	2	5	—	—	—	—	—	—	3
	7 a 14...	207	172	379	—	—	—	—	—	—	207
	15 e +...	1.407	709	2.116	7	1	8	—	—	—	1.414
	TOTAL.	1.617	883	2.500	7	1	8	—	—	—	1.624
Barreirinhas.....	0 a 6...	4	4	8	—	—	—	—	—	—	4
	7 a 14...	86	86	172	—	—	—	—	—	—	86
	15 e +...	562	298	860	4	—	4	9	4	13	575
	TOTAL.	652	388	1.040	4	—	4	9	4	13	665
Benedicto Leite.....	0 a 5...	—	—	—	—	—	—	—	—	—	—
	7 a 14...	46	35	81	—	—	—	—	—	—	46
	15 e +...	363	112	475	—	—	—	—	—	—	363
	TOTAL.	409	147	556	—	—	—	—	—	—	409

NOTA — Os numeros em tipo menor representam a totalidade dos estrangeiros que adoptaram a nacionalidade brasileira.

gráo de instruccáo, a idade, o sexo e a nacionalidade

le degré d'instruction, l'âge, le sexe et la nationalité

ÇÃO — SUITE)

Total Total		NÃO SABEM LER NEM ESCREVER NE SACHANT NI LIRE NI ÉCRIRE											Total Total		
		Brazileiros Brésiliens			Estrangeiros Étrangers			Nacionalidade ignorada Nationalité inconnue							
M	T	H	M	T	H	M	T	H	M	T	H	M	T		
1	2	982	859	1.841	—	—	—	—	—	—	982	859	1.841		
46	107	944	854	1.798	—	—	—	—	—	—	944	854	1.798		
267	758	2.426	2.549	4.975	—	—	—	1	2	3	2.427	2.551	4.978		
314	867	4.352	4.262	8.614	—	—	—	1	2	3	4.353	4.264	8.617		
—	—	793	853	1.646	—	—	—	—	—	—	793	853	1.646		
49	98	873	827	1.700	—	—	—	—	—	—	873	827	1.700		
181	738	1.417	1.894	3.311	1	—	1	—	—	—	1.418	1.894	3.312		
233	836	3.033	3.574	6.657	1	—	1	—	—	—	3.034	3.574	6.658		
2	5	2.292	2.199	4.491	—	—	—	—	—	—	2.292	2.199	4.491		
172	379	2.265	2.112	4.377	—	—	—	—	—	—	2.265	2.112	4.377		
710	2.124	4.233	5.023	9.256	—	1	1	—	—	—	4.233	5.024	9.257		
884	2.508	8.790	9.334	18.124	—	1	1	—	—	—	8.790	9.335	18.125		
4	8	1.145	1.131	2.276	—	—	—	1	1	2	1.146	1.131	2.277		
86	172	969	897	1.866	—	—	—	1	1	2	970	897	1.867		
300	875	1.807	2.230	4.037	—	—	—	4	2	6	1.811	2.232	4.043		
390	1.055	3.921	4.256	8.177	—	—	—	6	4	10	3.927	4.260	8.187		
—	—	512	489	1.001	—	—	—	—	—	—	512	489	1.001		
35	81	530	496	1.026	—	—	—	—	—	—	530	496	1.026		
112	475	842	1.155	1.997	—	—	—	—	—	—	842	1.155	1.997		
147	556	1.884	2.140	4.024	—	—	—	—	—	—	1.884	2.140	4.024		

(Les chiffres en caractères minuscules représentent la totalité des étrangers qui ont adopté la nationalité brésilienne).

CONVENÇÃO CONVENTION	Homens Hommes	} H
	Mulheres Femmes	
	Total	} T
	Total	

População dos municípios do Estado do Maranhão segundo o

Population des municipes de l'État de Maranhão d'après

(CONTINUA)

MUNICIPIOS MUNICIPES	IDADE Âge Annos Ans	SABEM LER E ESCREVER SACHANT LIRE ET ÉCRIRE									
		Brazileiros Brésiliens			Estrangeiros Étrangers			Nacionalidade ignorada Nationalité inconnue			H
		H	M	T	H	M	T	H	M	T	
Brejo.....	0 a 6...	5	5	10	—	—	—	—	—	—	5
	7 a 14...	184	144	328	—	—	—	—	—	—	184
	15 e +...	1.028	649	1.677	4	—	4	—	—	—	1.032
	TOTAL	1.217	798	2.015	4	—	4	—	—	—	1.221
Burity.....	0 a 6...	1	1	2	—	—	—	—	—	—	1
	7 a 14...	65	49	114	—	—	—	—	—	—	65
	15 e +...	456	233	689	1	—	1	—	—	—	457
	TOTAL	522	283	805	1	—	1	—	—	—	523
Cajapió.....	0 a 6...	2	4	6	—	—	—	—	—	—	2
	7 a 14...	121	83	204	—	—	—	—	—	—	121
	15 e +...	595	368	963	5	2	7	2	—	2	602
	TOTAL	718	455	1.173	5	2	7	2	—	2	725
Carolina.....	0 a 6...	5	8	13	—	—	—	—	—	—	5
	7 a 14...	309	277	586	—	—	—	—	—	—	309
	15 e +...	1.832	1.020	2.852	2	2	4	26	22	48	1.860
	TOTAL	2.146	1.305	3.451	2	2	4	26	22	48	2.174
Carutapéra.....	0 a 6...	5	3	8	—	—	—	—	—	—	5
	7 a 14...	93	71	164	—	—	—	—	—	—	93
	15 e +...	614	434	1.048	5	—	5	—	1	1	619
	TOTAL	712	508	1.220	5	—	5	—	1	1	717

NOTA — Os numeros em typo menor representam a totalidade dos estrangeiros que adeptaram a nacionalidade brasileira.

gráo de instruccáo, a idade, o sexo e a nacionalidade

le degré d'instruction, l'âge, le sexe et la nationalité

ÇÃO -- SUITE)

Total Total		NÃO SABEM LER NEM ESCREVER NE SACHANT NI LIRE NI ÉCRIRE											Total Total		
		Brazileiros Brésiliens			Estrangeiros Étrangers			Nacionalidade ignorada Nationalité inconnue							
M	T	H	M	T	H	M	T	H	M	T	H	M	T		
5	10	2.052	1.891	3.943	—	—	—	—	—	—	2.052	1.891	3.943		
144	328	2.196	2.088	4.284	—	—	—	—	—	—	2.196	2.088	4.284		
649	1.681	4.142	5.013	9.155	—	—	—	—	—	—	4.142	5.013	9.155		
798	2.019	8.390	8.992	17.382	—	—	—	—	—	—	8.390	8.992	17.382		
1	2	1.132	974	2.106	—	—	—	—	—	—	1.132	974	2.106		
49	114	1.206	1.117	2.323	—	—	—	—	—	—	1.206	1.117	2.323		
233	690	2.441	2.958	5.399	—	—	—	—	—	—	2.441	2.958	5.399		
283	806	4.779	5.049	9.828	—	—	—	—	—	—	4.779	5.049	9.828		
4	6	639	532	1.171	—	—	—	—	—	—	639	532	1.171		
83	204	505	454	959	—	—	—	—	—	—	505	454	959		
370	972	833	1.439	2.272	—	—	—	—	—	—	833	1.439	2.272		
457	1.182	1.977	2.425	4.402	—	—	—	—	—	—	1.977	2.425	4.402		
8	13	2.157	1.751	3.908	—	—	—	2	2	4	2.159	1.753	3.912		
277	586	2.078	1.881	3.959	—	—	—	1	4	5	2.079	1.885	3.964		
1.044	2.904	4.092	4.426	8.518	1	—	1	5	5	10	4.098	4.431	8.529		
1.329	3.503	8.327	8.058	16.385	1	—	1	8	11	19	8.336	8.069	16.405		
3	8	797	839	1.636	—	—	—	—	2	2	797	841	1.638		
71	164	730	759	1.489	—	—	—	—	—	—	730	759	1.489		
435	1.054	1.573	1.838	3.411	2	—	2	—	1	1	1.575	1.839	3.414		
509	1.226	3.100	3.456	6.536	2	—	2	—	3	3	3.102	3.439	6.541		

(Les chiffres en caractères minuscules représentent la totalité des étrangers qui ont adopté la nationalité brésilienne).

CONVENÇÃO
CONVENTION

Homens
Hommes } H
Mulheres
Femmes } M
Total
Total } T

População dos municípios do Estado do Maranhão segundo o
Population des municipes de l'Etat de Maranhão d'après
(CONTINUA

MUNICIPIOS MUNICIPES	IDADE ÂGE Annos Ans	SABEM LER E ESCREVER SACHANT LIRE ET ÉCRIRE									
		Brazileiros Brésiliens			Estrangeiros Étrangers			Nacionalidade ignorada Nationalité inconnue			II
		H	M	T	H	M	T	H	M	T	
Caxias.....	0 a 6...	11	12	23	—	—	—	—	—	—	11
	7 a 14...	471	464	935	—	—	—	—	—	—	471
	15 e +...	2.538	2.232	4.770	27 ₂	13	40 ₂	6	5	11	2.571
	TOTAL	3.020	2.708	5.728	27 ₂	13	40 ₂	6	5	11	3.053
Chapadilha.....	0 a 6...	6	2	8	—	—	—	—	—	—	6
	7 a 14...	68	43	111	—	—	—	—	1	1	68
	15 e +...	432	189	621	1	—	1	—	—	—	433
	TOTAL	506	234	740	1	—	1	—	1	1	507
Codó.....	0 a 6...	6	2	8	—	—	—	—	—	—	6
	7 a 14...	187	204	391	—	—	—	—	—	—	187
	15 e +...	1.247	870	2.117	26 ₄	6	32 ₄	4	—	4	1.277
	TOTAL	1.440	1.076	2.516	26 ₄	6	32 ₄	4	—	4	1.476
Coroatá.....	0 a 6...	—	5	5	—	—	—	—	—	—	—
	7 a 14...	146	133	279	—	—	—	—	—	—	146
	15 e +...	1.070	546	1.616	24 ₂	1	25 ₂	5	1	6	1.099
	TOTAL	1.216	684	1.900	24 ₂	1	25 ₂	5	1	6	1.245
Currupulo.....	0 a 6...	4	5	9	—	—	—	—	—	—	4
	7 a 14...	98	78	176	—	—	—	—	—	—	98
	15 e +...	453	258	711	1 ₁	—	1 ₁	—	—	—	454
	TOTAL	555	341	896	1 ₁	—	1 ₁	—	—	—	556

NOTA — Os numeros em typo menor representam a totalidade dos estrangeiros que adoptaram a nacionalidade brasileira.

gráo de instrucção, a idade, o sexo e a nacionalidade

le degré d'instruction, l'âge, le sexe et la nationalité

ÇÃO — SUITE)

Total Total		NÃO SABEM LER NEM ESCREVER NE SACHANT NI LIRE NI ÉCRIRE											Total Total		
		Brazileiros Brésiliens			Estrangeiros Étrangers			Nacionalidade ignorada Nationalité inconnue							
M	T	H	M	T	H	M	T	H	M	T	H	M	T		
12	23	4.418	4.432	8.850	—	—	—	—	—	—	4.418	4.432	8.850		
464	935	5.062	5.182	10.244	—	1	1	—	—	—	5.062	5.183	10.245		
2.250	4.821	11.276	14.189	25.465	—	1	1	4	2	6	11.280	14.192	25.472		
2.726	5.779	20.756	23.803	44.559	—	2	2	4	2	6	20.760	23.807	44.567		
2	8	984	944	1.928	—	—	—	—	—	—	984	944	1.928		
44	112	1.236	1.163	2.399	—	—	—	—	—	—	1.236	1.163	2.399		
189	622	2.501	2.846	5.347	—	—	—	—	2	2	2.501	2.848	5.349		
235	742	4.721	4.953	9.674	—	—	—	—	2	2	4.721	4.955	9.676		
2	8	2.281	2.236	4.517	—	—	—	—	—	—	2.281	2.236	4.517		
204	591	2.491	2.331	4.822	—	—	—	—	—	—	2.491	2.331	4.822		
876	2.153	5.997	6.986	12.983	10	12	22	—	—	—	6.007	6.998	13.005		
1.082	2.552	10.769	11.533	22.322	10	12	22	—	—	—	10.779	11.563	22.344		
5	5	1.846	1.772	3.618	—	—	—	—	—	—	1.846	1.772	3.618		
133	279	1.810	1.681	3.491	—	—	—	—	—	—	1.810	1.681	3.491		
548	1.647	5.202	5.461	10.663	11	1	12	2	3	5	5.215	5.465	10.680		
686	1.931	8.858	8.914	17.772	11	1	12	2	3	5	8.871	8.918	17.789		
5	9	806	826	1.632	—	—	—	—	—	—	806	826	1.632		
78	176	972	890	1.862	—	—	—	—	—	—	972	890	1.862		
258	712	1.892	2.296	4.188	—	—	—	1	—	1	1.893	2.296	4.189		
341	897	3.670	4.012	7.682	—	—	—	1	—	1	3.671	4.012	7.683		

(Les chiffres en caractères minuscules représentent la totalité des étrangers qui ont adopté la nationalité brésilienne).

CONVENÇÃO
CONVENTION

Homens
Hommes } H
Mulheres
Femmes } M
Total
Total } T

População dos municípios do Estado do Maranhão segundo o

Population des municipes de l'État de Maranhão d'après

(CONTINUA

MUNICIPIOS MUNICIPES	IDADE Âge Annos Ans	SABEM LER E ESCREVER SACHANT LIRE ET ÉCRIRE									
		Brazileiros Brésiliens			Estrangeiros Étrangers			Nacionalidade ignorada Nationalité inconnue			H
		H	M	T	H	M	T	H	M	T	
Cururupá.....	0 a 6...	4	7	11	—	—	—	—	—	—	4
	7 a 14...	358	259	617	1	1	2	—	—	—	359
	15 e +...	1.977	996	2.973	39	4	43	5	2	7	2.021
	TOTAL.	2.339	1.262	3.601	40	5	45	5	2	7	2.384
Flôres.....	0 a 6...	3	—	3	—	—	—	—	—	—	3
	7 a 14...	73	82	155	—	—	—	—	—	—	73
	15 e +...	531	311	842	—	—	—	—	—	—	531
	TOTAL.	607	393	1.000	—	—	—	—	—	—	607
Grajahú.....	0 a 6...	3	1	4	—	—	—	—	—	—	3
	7 a 14...	195	200	395	—	—	—	—	—	—	195
	15 e +...	1.993	1.136	3.129	5	1	6	1	—	1	1.999
	TOTAL.	2.191	1.337	3.528	5	1	6	1	—	1	2.197
Guimarães.....	0 a 6...	1	6	7	—	—	—	—	—	—	1
	7 a 14...	195	215	410	—	—	—	—	—	—	195
	15 e +...	1.367	980	2.347	14 ₆	2 ₂	16 ₈	2	1	3	1.383
	TOTAL.	1.563	1.201	2.764	14 ₆	2 ₂	16 ₈	2	1	3	1.579
Icatú.....	0 a 6...	6	2	8	—	—	—	—	—	—	6
	7 a 14...	126	90	216	—	—	—	—	—	—	126
	15 e +...	852	444	1.296	4 ₂	—	4 ₂	—	—	—	856
	TOTAL.	984	536	1.520	4 ₂	—	4 ₂	—	—	—	988

NOTA — Os numeros em typo menor representam a totalidade dos estrangeiros que adoptaram a nacionalidade brasileira.

gráo de instruccáo, a idade, o sexo e a nacionalidade

le degré d'instruction, l'âge, le sexe et la nationalité

ÇÃO — SUITE)

NÃO SABEM LER NEM ESCREVER NE SACHANT NI LIRE NI ÉCRIRE														
Total Total		Brazileiros Brésiliens			Estrangeiros Étrangers			Nacionalidade ignorada Nationalité inconnue			Total Total			
M	T	II	M	T	II	M	T	II	M	T	II	M	T	
7	11	2.653	2.612	5.265	—	—	—	—	1	1	2.653	2.613	5.266	
260	619	2.735	2.654	5.389	—	—	—	—	1	1	2.735	2.655	5.390	
1.002	3.023	6.156	7.706	13.862	9	5	14	2	3	5	6.167	7.714	13.881	
1.269	3.653	11.544	12.972	24.516	9	5	14	2	5	7	11.553	12.982	24.537	
—	3	1.259	1.216	2.475	—	—	—	—	—	—	1.259	1.216	2.475	
82	155	1.352	1.331	2.683	—	—	—	—	—	—	1.352	1.331	2.683	
311	842	3.048	3.671	6.719	—	—	—	—	—	—	3.048	3.671	6.719	
393	1.090	5.659	6.218	11.877	—	—	—	—	—	—	5.659	6.218	11.877	
1	4	2.316	2.507	4.823	—	—	—	—	—	—	2.316	2.507	4.823	
200	395	2.120	2.201	4.321	—	—	—	—	—	—	2.120	2.201	4.321	
1.137	3.136	3.662	5.031	8.693	4	2	6	—	4	4	3.666	5.037	8.703	
1.338	3.535	8.098	9.739	17.837	4	2	6	—	4	4	8.102	9.745	17.847	
6	7	2.153	2.119	4.272	—	—	—	—	1	1	2.153	2.120	4.273	
215	410	2.075	1.943	4.018	—	—	—	—	—	—	2.075	1.943	4.018	
983	2.366	5.574	6.351	11.925	2	2	4	8	15	23	5.584	6.368	11.952	
1.204	2.783	9.802	10.413	20.215	2	2	4	8	16	24	9.812	10.431	20.243	
2	8	780	697	1.477	—	—	—	—	—	—	780	697	1.477	
90	216	764	714	1.478	—	—	—	—	—	—	764	714	1.478	
444	1.300	1.713	2.373	4.086	2	—	2	—	—	—	1.715	2.373	4.088	
536	1.524	3.257	3.784	7.041	2	—	2	—	—	—	3.259	3.784	7.043	

(Les chiffres en caractères minuscules représentent la totalité des étrangers qui ont adopté la nationalité brésilienne).

CONVENÇÃO
CONVENTION

Homens
Hommes } H
Mulheres
Femmes } M
Total
Total } T

População dos municípios do Estado do Maranhão segundo o

Population des municipes de l'État de Maranhão d'après

(CONTINUA)

MUNICIPIOS MUNICIPES	IDADE ÂGE Anos Ans	SABEM LER E ESCREVER SACHANT LIRE ET ÉCRIRE										
		Brazileiros Brésiliens			Estrangeiros Étrangers			Nacionalidade ignorada Nationalité inconnue				
		H	M	T	H	M	T	H	M	T	H	
Imperatriz.....	0 a 6...	1	—	1	—	—	—	—	—	—	—	1
	7 a 14...	79	82	161	—	—	—	—	—	—	—	79
	15 e +...	982	449	1.431	4	—	4	1	1	2	—	987
	TOTAL	1.062	531	1.593	4	—	4	1	1	2	—	1.067
Itapecurú-mirim.....	0 a 6...	8	4	12	—	—	—	—	—	—	—	8
	7 a 14...	95	38	133	—	—	—	—	—	—	—	95
	15 e +...	795	505	1.301	14 5	3	17 5	4	1	5	—	814
	TOTAL	899	597	1.496	14 5	3	17 5	4	1	5	—	917
Lorêto.....	0 a 6...	2	1	3	—	—	—	—	—	—	—	2
	7 a 14...	103	80	183	—	—	—	—	—	—	—	103
	15 e +...	1.348	854	2.202	4	—	4	—	—	—	—	1.352
	TOTAL	1.453	935	2.388	4	—	4	—	—	—	—	1.457
Macapá.....	0 a 6...	5	4	9	—	—	—	—	—	—	—	5
	7 a 14...	178	107	285	—	—	—	—	—	—	—	178
	15 e +...	627	475	1.102	2 1	—	2 1	3	—	3	—	632
	TOTAL	810	586	1.396	2 1	—	2 1	3	—	3	—	815
Mirador.....	0 a 6...	—	2	2	—	—	—	—	—	—	—	—
	7 a 14...	123	78	201	—	—	—	—	—	—	—	123
	15 e +...	1.157	448	1.605	—	—	—	10	9	19	—	1.167
	TOTAL	1.280	528	1.808	—	—	—	10	9	19	—	1.290

NOTA — Os numeros em typo menor representam a totalidade dos estrangeiros que adoptaram a nacionalidade brasileira.

gráo de instrucção, a idade, o sexo e a nacionalidade

le degré d'instruction, l'âge, le sexe et la nationalité

(CÃO-SUITE)

Total Total		NÃO SABEM LER NEM ESCREVER NE SACHANT NI LIRE NI ÉCRIRE											
		Brazileiros Brésiliens			Estrangeiros Étrangers			Nacionalidade ignorada Nationalité inconnue			Total Total		
M	T	H	M	T	H	M	T	H	M	T	H	M	T
	1	914	905	1.820							914	905	1.820
82	161	885	837	1.722							885	837	1.722
456	1.437	1.596	2.271	3.867	1		1				1.597	2.271	3.868
532	1.599	3.395	4.014	7.409	1		1				3.395	4.014	7.410
4	12	1.637	1.578	3.215		1	1				1.637	1.579	3.216
88	183	1.747	1.740	3.487	3		3				1.750	1.740	3.490
509	1.323	4.761	5.159	9.920	10	8	18	3	1	4	4.774	5.168	9.942
601	1.518	8.145	8.477	16.622	13	9	22	3	1	4	8.161	8.487	16.648
1	3	1.169	1.156	2.325							1.169	1.156	2.325
80	183	1.250	1.223	2.473							1.250	1.223	2.473
854	2.206	1.642	2.246	3.888	1		1				1.643	2.246	3.889
935	2.392	4.061	4.625	8.686	1		1				4.062	4.625	8.687
4	9	744	707	1.451							744	707	1.451
107	285	778	683	1.461							778	683	1.461
475	1.107	1.270	1.845	3.115				11	10	21	1.281	1.855	3.136
586	1.401	2.792	3.235	6.027				11	10	21	2.803	3.245	6.048
2	2	1.504	1.473	2.977							1.504	1.473	2.977
78	201	1.514	1.486	3.000							1.514	1.486	3.000
457	1.624	2.607	3.810	6.417				1	1	2	2.608	3.811	6.419
537	1.827	5.625	6.769	12.394				1	1	2	5.626	6.770	12.396

(Les chiffres en caractères minuscules représentent la totalité des étrangers qui ont adopté la nationalité brésilienne).

CONVENÇÃO
CONVENTION

Homens Hommes	}	H
Mulheres Femmes		M
Total Total	}	T

População dos municípios do Estado do Maranhão segundo o

Population des municipes de l'État de Maranhão d'après

(CONTINUA)

MUNICIPIOS MUNICIPES	IDADE Âges Annos Ans	SABEM LER E ESCREVER SACHANT LIRE ET ECRIRE									
		Brazileiros Brésiliens			Estrangeiros Étrangers			Nacionalidade ignorada Nationalité inconnue			H
		H	M	T	H	M	T	H	M	T	
Miritiba.....	0 a 6...	2	—	2	—	—	—	—	—	—	2
	7 a 14...	137	128	265	—	—	—	—	—	—	137
	15 e +...	1.042	548	1.590	5	—	5	—	1	1	1.047
	TOTAL.	1.181	676	1.857	5	—	5	—	1	1	1.186
Monção.....	0 a 6...	3	3	6	—	—	—	—	—	—	3
	7 a 14...	131	141	272	1	—	1	—	—	—	132
	15 e +...	948	677	1.625	12	2	14	10	4	14	970
	TOTAL.	1.082	821	1.903	13	2	15	10	4	14	1.105
Monte Alegre.....	0 a 6...	1	2	3	—	—	—	—	—	—	1
	7 a 14...	45	29	74	—	1	1	—	—	—	45
	15 e +...	365	153	518	6	—	6	1	—	1	372
	TOTAL.	411	184	595	6	1	7	1	—	1	418
Morros.....	0 a 6...	—	—	—	—	—	—	—	—	—	—
	7 a 14...	43	30	73	—	—	—	—	—	—	43
	15 e +...	294	165	459	3	—	3	—	—	—	297
	TOTAL.	337	195	532	3	—	3	—	—	—	340
Nova York.....	0 a 6...	1	3	4	—	—	—	—	—	—	1
	7 a 14...	40	54	94	—	—	—	—	—	—	40
	15 e +...	401	156	557	—	—	—	—	—	—	401
	TOTAL.	442	213	655	—	—	—	—	—	—	442

NOTA — Os numeros em typo menor representam a totalidade dos estrangeiros que adoptaram a nacionalidade brasileira.

gráo de instrução, a idade, o sexo e a nacionalidade

le degré d'instruction, l'âge, le sexe et la nationalité

ÇÃO - SCITE)

NÃO SABEM LER NEM ESCREVER
NE SACHANT NI LIRE NI ÉCRIRE

Total Total		Brazileiros Brésiliens			Estrangeiros Étrangers			Nacionalidade ignorada Nationalité inconnue			Total Total		
M	T	H	M	T	H	M	T	H	M	T	H	M	T
	2	1.445	1.392	2.837							1.445	1.392	2.837
125	265	1.376	1.327	2.703							1.376	1.327	2.703
549	1.596	2.725	3.392	6.117	2	2	4	5	3	8	2.732	3.397	6.129
677	1.863	5.546	6.111	11.657	2	2	4	5	3	8	5.553	6.116	11.669
3	6	959	1.042	2.001							959	1.042	2.001
141	273	1.042	993	2.035							1.042	993	2.035
683	1.653	2.691	3.139	5.830	5	2	7	3	3	6	2.699	3.144	5.843
827	1.932	4.692	5.174	9.866	5	2	7	3	3	6	4.700	5.179	9.879
2	3	584	597	1.181							584	597	1.181
30	75	584	546	1.130							584	546	1.130
153	525	1.329	1.657	2.986		3	3	1		1	1.330	1.660	2.990
185	603	2.497	2.800	5.297		3	3	1		1	2.498	2.803	5.301
		568	493	1.061							568	493	1.061
30	73	554	507	1.061							554	507	1.061
165	462	1.354	1.577	2.931							1.354	1.577	2.931
195	535	2.476	2.577	5.053							2.476	2.577	5.053
3	4	500	469	969							500	469	969
54	94	524	459	983							524	459	983
156	557	763	1.149	1.912							763	1.149	1.912
213	655	1.787	2.077	3.864							1.787	2.077	3.864

(Les chiffres en caractères minuscules représentent la totalité des étrangers qui ont adopté la nationalité brésilienne).

CONVENÇÃO } Homens } H
 CONVENTION } Hommes }
 } Múlbères } M
 } Femmes }
 } Total } T
 } Total }

População dos municípios do Estado do Maranhão segundo

Population des municipes de l'État de Maranhão d'ap

(CONTINUA)

MUNICIPIOS MUNICIPES	IDADE ÂGE Annos Ans	SABEM LER E ESCREVER SACHANT LIRE ET ÉCRIRE									
		Brazileiros Brésiliens			Estrangeiros Étrangers			Nacionalidade ignorada Nationalité inconnue			H
		H	M	T	H	M	T	H	M	T	
Paço do Lumiar.....	0 a 6...	—	3	3	—	—	—	—	—	—	—
	7 a 14...	136	134	270	—	—	—	—	—	—	136
	15 e +...	476	352	828	3	—	3	2	1	3	461
	TOTAL.	612	489	1.101	3	—	3	2	1	3	617
Passagem Franca.....	0 a 6...	—	—	—	—	—	—	—	—	—	—
	7 a 14...	67	41	108	—	—	—	—	—	—	67
	15 e +...	867	217	1.084	—	—	—	—	—	—	867
	TOTAL.	934	258	1.192	—	—	—	—	—	—	934
Pastos Bons.....	0 a 6...	—	—	—	—	—	—	—	—	—	—
	7 a 14...	69	62	131	—	—	—	—	—	—	69
	15 e +...	811	325	1.136	—	—	—	—	—	—	811
	TOTAL.	880	387	1.267	—	—	—	—	—	—	880
Pedreiras.....	0 a 6...	1	—	1	—	—	—	—	—	—	1
	7 a 14...	159	114	273	—	—	—	—	—	—	159
	15 e +...	1.287	556	1.843	12 ₄	—	12 ₄	1	—	1	1.300
	TOTAL.	1.447	670	2.117	12 ₄	—	12 ₄	1	—	1	1.460
Penalva.....	0 a 6...	1	3	4	—	—	—	—	—	—	1
	7 a 14...	89	120	209	—	—	—	—	—	—	89
	15 e +...	878	624	1.502	—	—	—	1	—	1	879
	TOTAL.	968	747	1.715	—	—	—	1	—	1	969

NOTA — Os numeros em typo menor representam a totalidade dos estrangeiros que adoptaram a nacionalidade brasileira

gráo de instrucção, a idade, o sexo e a nacionalidade

degré d'instruction, l'âge, le sexe et la nationalité

ÇÃO — SUITE)

Total Total		NÃO SABEM LER NEM ESCREVER NE SACHANT NI LIRE NI ÉCRIRE											Total Total		
		Brazileiros Brésiliens			Estrangeiros Étrangers			Nacionalidade ignorada Nationalité inconnue							
		II	M	T	II	M	T	II	M	T	H	M			
3	5	649	677	1.326	—	—	—	—	—	—	—	649	677	1.326	
134	270	568	563	1.131	—	—	—	—	—	—	—	568	563	1.131	
353	834	1.734	1.852	3.586	—	—	—	—	4	4	—	1.734	1.856	3.590	
490	1.107	2.951	3.092	6.043	—	—	—	—	4	4	—	2.951	3.096	6.047	
—	—	1.389	1.345	2.734	—	—	—	—	—	—	—	1.389	1.345	2.734	
41	108	1.371	1.372	2.743	—	—	—	—	—	—	—	1.371	1.372	2.743	
217	1.084	2.522	3.231	5.753	—	—	—	—	—	—	—	2.522	3.231	5.753	
258	1.192	5.282	5.948	11.230	—	—	—	—	—	—	—	5.282	5.948	11.230	
—	—	1.104	1.091	2.195	—	—	—	—	—	—	—	1.104	1.091	2.195	
62	131	1.066	1.129	2.195	—	—	—	—	—	—	—	1.066	1.129	2.195	
325	1.136	1.981	2.817	4.798	—	—	—	—	—	—	—	1.981	2.817	4.798	
387	1.267	4.151	5.037	9.188	—	—	—	—	—	—	—	4.151	5.037	9.188	
—	1	2.128	2.010	4.138	—	—	—	—	—	—	—	2.128	2.010	4.138	
114	273	2.110	1.911	4.021	—	—	—	—	—	—	—	2.110	1.911	4.021	
556	1.856	4.273	5.001	9.274	—	—	—	—	1	1	2	4.274	5.002	9.276	
670	2.130	8.511	8.922	17.433	—	—	—	—	1	1	2	8.512	8.923	17.435	
3	4	940	930	1.870	—	—	—	—	—	—	—	940	930	1.870	
120	209	999	868	1.867	—	—	—	—	—	—	—	999	868	1.867	
624	1.503	2.047	2.606	4.653	—	—	—	—	—	1	1	2.047	2.607	4.654	
747	1.716	3.986	4.404	8.390	—	—	—	—	—	1	1	3.986	4.405	8.391	

es chiffres en caractères minuscules représentent la totalité des étrangers qui ont adopté la nationalité brésilienne).

CONVENÇÃO CONVENTION	Homens Hommes	} H
	Mulheres Femmes	
	Total Total	} T

População dos municípios do Estado do Maranhão segundo o

Population des municipes de l'État de Maranhão d'après

(CONTINUA)

MUNICIPIOS MUNICIPES	IDADE Âge Annos Ans	SABEM LER E ESCREVER SACHANT LIRE ET ÉCRIRE										
		Brazileiros Brésiliens			Estrangeiros Étrangers			Nacionalidade ignorada Nationalité inconnue				
		H	M	T	H	M	T	H	M	T	H	
Picos.....	0 a 6...	3	8	11								3
	7 a 14...	283	168	451								283
	15 e +...	1.767	925	2.692	3		3					1.770
	TOTAL	2.053	1.101	3.154	3		3					2.056
Pinheiro.....	0 a 6...	6	7	13								6
	7 a 14...	288	236	524								288
	15 e +...	1.483	1.082	2.565	27	1	28	2	4	6		1.512
	TOTAL	1.777	1.325	3.102	27	1	28	2	4	6		1.805
Porto Franco.....	0 a 6...	6	2	8								6
	7 a 14...	71	80	151								71
	15 e +...	832	410	1.242				1		1		833
	TOTAL	909	492	1.401				1		1		910
Riachão.....	0 a 6...	14	17	31								14
	7 a 14...	199	217	416								199
	15 e +...	1.576	768	2.344				1		1		1.577
	TOTAL	1.789	1.002	2.791				1		1		1.790
Rosario.....	0 a 6...	4	6	10								4
	7 a 14...	205	210	415								205
	15 e +...	1.217	1.016	2.233	12		12	2		2		1.231
	TOTAL	1.426	1.232	2.658	12		12	2		2		1.440

NOTA - Os numeros em typo menor representam a totalidade dos estrangeiros que adoptaram a nacionalidade brasileira.

gráo de instrução, a idade, o sexo e a nacionalidade

de degré d'instruction, l'âge, le sexe et la nationalité

ÇÃO — SUITE)

NÃO SABEM LER NEM ESCREVER NE SACHANT NI LIRE NI ÉCRIRE														
Total Total		Brazileiros Brésiliens			Estrangeiros Étrangers			Nacionalidade ignorada Nationalité inconnue			Total Total			
M	T	H	M	T	H	M	T	H	M	T	H	M	T	
8	11	1.898	1.835	3.733	—	—	—	—	—	—	1.898	1.835	3.733	
168	451	1.738	1.890	3.628	—	—	—	1	—	1	1.739	1.890	3.629	
925	2.695	2.864	4.280	7.144	—	—	—	3	—	3	2.867	4.280	7.147	
1.101	3.157	6.500	8.005	14.505	—	—	—	4	—	4	6.504	8.005	14.509	
7	13	2.152	1.991	4.143	—	—	—	1	—	1	2.153	1.991	4.144	
236	524	2.049	1.929	3.978	—	—	—	—	—	—	2.049	1.929	3.978	
1.087	2.599	3.661	4.892	8.553	1	—	1	7	1	8	3.669	4.893	8.562	
1.330	3.136	7.862	8.812	16.674	1	—	1	8	1	9	7.871	8.813	16.684	
2	8	912	833	1.745	—	—	—	—	—	—	912	833	1.745	
80	151	776	739	1.515	—	—	—	—	—	—	776	739	1.515	
410	1.243	1.235	1.692	2.927	—	—	—	—	—	—	1.235	1.692	2.927	
492	1.402	2.923	3.264	6.187	—	—	—	—	—	—	2.923	3.264	6.187	
17	31	1.277	1.286	2.563	—	—	—	—	—	—	1.277	1.286	2.563	
217	416	1.149	1.128	2.277	—	—	—	—	—	—	1.149	1.128	2.277	
768	2.345	2.053	2.874	4.927	1	1	2	—	—	—	2.054	2.875	4.929	
1.002	2.792	4.479	5.288	9.767	1	1	2	—	—	—	4.480	5.289	9.769	
6	10	1.490	1.422	2.912	—	—	—	—	—	—	1.490	1.422	2.912	
210	415	1.578	1.557	3.135	—	—	—	—	—	—	1.578	1.557	3.135	
1.016	2.247	3.876	4.531	8.407	7	3	10	9	8	17	3.892	4.542	8.434	
1.232	2.672	6.944	7.510	14.454	7	3	10	9	8	17	6.960	7.521	14.481	

Les chiffres en caractères minuscules représentent la totalité des étrangers qui ont adopté la nationalité brésilienne).

CONVENÇÃO CONVENTION	Homens Hommes	} H
	Mulheres Femmes	
	Total Total	} T

População dos municípios do Estado do Maranhão segundo o

Population des municipes de l'État de Maranhão d'après

(CONTINUA)

MUNICIPIOS MUNICIPES	IDADE ÂGE Anos Ans	SABEM LER E ESCREVER SACHANT LIRE ET ÉCRIRE											
		Brazileiros Brésiliens			Estrangeiros Étrangers			Nacionalidade ignorada Nationalité inconnue					
		H	M	T	H	M	T	H	M	T	H		
Santa Helena.....	0 a 6...	—	—	—	—	—	—	—	—	—	—	—	—
	7 a 14...	44	40	84	—	—	—	—	—	—	—	—	44
	15 e +...	489	233	722	4	2	6	2	2	4	—	—	495
	TOTAL	533	273	806	4	2	6	2	2	4	—	—	539
Santa Quitéria.....	0 a 6...	1	—	1	—	—	—	—	—	—	—	—	1
	7 a 14...	59	39	98	—	—	—	—	—	—	—	—	59
	15 e +...	272	151	423	—	—	—	—	1	1	—	—	272
	TOTAL	332	190	522	—	—	—	—	1	1	—	—	332
Santo Antonio de Balsas	0 a 6...	4	2	6	—	—	—	—	—	—	—	—	4
	7 a 14...	133	95	228	—	1	1	—	—	—	—	—	133
	15 e +...	994	379	1.373	10	—	10	—	—	—	—	—	1.064
	TOTAL	1.131	476	1.607	10	1	11	—	—	—	—	—	1.141
Santo Antonio e Alma	0 a 6...	—	1	1	—	—	—	—	—	—	—	—	—
	7 a 14...	25	19	44	—	—	—	—	—	—	—	—	25
	15 e +...	408	137	545	3	—	3	—	—	—	—	—	411
	TOTAL	433	157	590	3	—	3	—	—	—	—	—	436
São Bento dos Perizes...	0 a 6...	7	7	14	—	—	—	—	—	—	—	—	7
	7 a 14...	203	197	400	—	—	—	1	—	1	—	—	204
	15 e +...	1.836	1.172	3.008	11	1	12	11	7	18	—	—	1.858
	TOTAL	2.046	1.376	3.422	11	1	12	12	7	19	—	—	2.069

NOTA — Os numeros em typo menor representam a totalidade dos estrangeiros que adoptaram a nacionalidade brasileira.

gráo de instrucção, a idade, o sexo e a nacionalidade

le degré d'instruction, l'âge, le sexe et la nationalité

ÇÃO—SUITE)

NÃO SABEM LER NEM ESCREVER														
NE SACHANT NI LIRE NI ÉCRIRE														
Total Total		Brazileiros Brésiliens			Estrangeiros Étrangers			Nacionalidade ignorada Nationalité inconnue			Total Total			
M	T	H	M	T	H	M	T	H	M	T	H	M	T	
—	—	399	362	761	—	—	—	—	—	—	399	362	761	
40	84	400	408	808	—	—	—	—	—	—	400	408	808	
237	732	932	1.278	2.210	—	—	—	3	2	5	935	1.280	2.215	
277	816	1.731	2.048	3.779	—	—	—	3	2	5	1.734	2.050	3.784	
—	1	755	726	1.481	—	—	—	—	—	—	755	726	1.481	
39	98	846	749	1.595	—	—	—	—	—	—	846	749	1.595	
152	424	1.632	1.844	3.476	2	—	2	—	—	—	1.634	1.844	3.478	
191	523	3.233	3.319	6.552	2	—	2	—	—	—	3.235	3.319	6.554	
2	6	934	1.177	2.111	—	—	—	—	—	—	934	1.177	2.111	
96	229	1.112	1.216	2.328	—	—	—	—	—	—	1.112	1.216	2.328	
379	1.383	2.199	2.997	5.196	—	—	—	—	—	—	2.199	2.997	5.196	
477	1.618	4.245	5.390	9.635	—	—	—	—	—	—	4.245	5.390	9.635	
1	1	1.197	1.041	2.238	—	—	—	—	—	—	1.197	1.041	2.238	
19	44	1.151	1.088	2.239	—	—	—	—	—	—	1.151	1.088	2.239	
137	548	2.328	2.963	5.291	3	—	3	—	—	—	2.331	2.963	5.294	
157	593	4.676	5.092	9.768	3	—	3	—	—	—	4.679	5.092	9.771	
7	14	1.496	1.756	3.252	—	—	—	—	1	1	1.496	1.757	3.253	
197	401	1.733	1.897	3.630	—	—	—	1	—	1	1.734	1.897	3.631	
1.180	3.038	2.771	5.298	8.069	5	1	6	3	7	10	2.779	5.306	8.085	
1.384	3.453	6.000	8.951	14.951	5	1	6	4	8	12	6.009	8.960	14.969	

(Les chiffres en caractères minuscules représentent la totalité des étrangers qui ont adopté la nationalité brésilienne).

CONVENÇÃO CONVENTION	Homens Hommes	} H
	Mulheres Femmes	
	Total Total	} T

População dos municípios do Estado do Maranhão segundo o

Population des municipes de l'État de Maranhão d'après

(CONTINUA)

MUNICIPIOS MUNICIPES	IDADE ÂGE Annos Ans	SABEM LER E ESCREVER SACHANT LIRE ET ÉCRIRE										
		Brazileiros Brésiliens			Estrangeiros Étrangers			Nacionalidade ignorada Nationalité inconnue			H	
		H	M	T	H	M	T	H	M	T		
São Bernardo.....	0 a 6...	6	4	10	—	—	—	—	—	—	—	6
	7 a 14...	102	67	169	—	—	—	—	—	—	—	102
	15 e +...	617	271	888	1	—	1	—	—	—	—	618
	TOTAL	725	342	1.067	1	—	1	—	—	—	—	726
São Francisco.....	0 a 6...	2	1	3	—	—	—	—	—	—	—	2
	7 a 14...	45	48	93	—	—	—	—	—	—	—	45
	15 e +...	638	219	857	—	—	—	7	1	8	8	645
	TOTAL	685	268	953	—	—	—	7	1	8	8	692
São João dos Patos.....	0 a 6...	3	—	3	—	—	—	—	—	—	—	3
	7 a 14...	108	82	190	—	—	—	—	—	—	—	108
	15 e +...	879	355	1.234	—	—	—	1	—	1	1	880
	TOTAL	990	437	1.427	—	—	—	1	—	1	1	991
São José de Ribamar....	0 a 6...	1	—	1	—	—	—	—	—	—	—	1
	7 a 14...	49	56	105	1	—	1	—	—	—	—	50
	15 e +...	314	220	534	7	1	8	—	—	—	—	321
	TOTAL	364	276	640	8	1	9	—	—	—	—	372
São José dos Mattões....	0 a 6...	7	—	7	—	—	—	—	—	—	—	7
	7 a 14...	135	106	241	—	—	—	—	—	—	—	135
	15 e +...	1.337	482	1.819	—	—	—	2	2	4	4	1.339
	TOTAL	1.479	588	2.067	—	—	—	2	2	4	4	1.481

NOTA — Os numeros em typo menor representam a totalidade dos estrangeiros que adoptaram a nacionalidade brasileira.

gráo de instrucção, a idade, o sexo e a nacionalidade

le degré d'instruction, l'âge, le sexe et la nationalité

ÇÃO — sume)

Total Total		NÃO SABEM LER NEM ESCREVER NE SACHANT NI LIRE NI ÉCRIRE											Total Total	
		Brazileiros Brésiliens			Estrangeiros Étrangers			Nacionalidade ignorada Nationalité inconnue						
M	T	H	M	T	H	M	T	H	M	T	H	M	T	
4	10	1.137	1.066	2.197	1	1	2	—	—	—	1.138	1.061	2.199	
67	169	1.106	1.167	2.273	—	—	—	—	—	—	1.106	1.167	2.273	
271	889	2.339	2.746	5.085	—	—	—	—	—	—	2.339	2.746	5.085	
342	1.068	4.582	4.973	9.555	1	1	2	—	—	—	4.583	4.974	9.557	
1	3	905	968	1.873	—	—	—	—	—	—	905	968	1.873	
48	93	1.009	1.071	2.080	—	—	—	—	—	—	1.009	1.071	2.080	
220	865	1.763	2.413	4.176	—	—	—	10	8	18	1.773	2.421	4.194	
269	961	3.677	4.452	8.129	—	—	—	10	8	18	3.687	4.460	8.147	
—	3	870	891	1.761	—	—	—	—	—	—	870	891	1.761	
82	190	785	920	1.705	—	—	—	—	—	—	785	920	1.705	
355	1.235	1.442	2.091	3.533	—	—	—	1	—	1	1.443	2.091	3.534	
437	1.428	3.097	3.902	6.999	—	—	—	1	—	1	3.098	3.902	7.000	
—	1	169	206	375	—	—	—	—	—	—	169	206	375	
56	106	224	154	378	—	—	—	—	—	—	224	154	378	
221	542	381	569	950	—	—	—	—	—	—	381	569	950	
277	649	774	929	1.703	—	—	—	—	—	—	774	929	1.703	
—	7	2.134	2.136	4.270	—	—	—	—	—	—	2.134	2.136	4.270	
106	241	2.327	2.336	4.663	—	—	—	—	—	—	2.327	2.336	4.663	
484	1.823	4.005	5.327	9.332	—	—	—	—	—	—	4.005	5.327	9.332	
590	2.011	8.466	9.799	18.265	—	—	—	—	—	—	8.466	9.799	18.265	

(Les chiffres en caractères minuscules représentent la totalité des étrangers qui ont adopté la nationalité brésilienne).

CONVENÇÃO CONVENTION	Homens Hommes	}	H
	Mulheres Femmes		
	Total Total	}	T

População dos municípios do Estado do Maranhão segundo o

Population des municipes de l'État de Maranhão d'après

(CONTINUA)

MUNICIPIOS MUNICIPES	IDADE ÂGE Annos Ans	SABEM LER E ESCREVER SACHANT LIRE ET ÉCRIRE										
		Brazileiros Brésiliens			Estrangeiros Étrangers			Nacionalidade ignorada Nationalité inconnue			H	
		H	M	T	H	M	T	H	M	T		
São Luiz.....	0 a 6...	96	81	180	—	—	—	—	—	—	—	96
	7 a 14...	2.283	2.567	4.850	16	10	26	—	1	1	—	2.299
	15 e +...	10.499	11.902	22.401	569 ₂₄	149 ₅	718 ₂₇	25	24	49	—	11.093
	TOTAL.	12.878	14.553	27.431	585 ₂₂	159 ₅	744 ₂₇	25	25	50	—	13.488
São Luiz Gonzaga.....	0 a 6...	1	1	2	—	—	—	—	—	—	—	1
	7 a 14...	63	66	129	—	—	—	—	—	—	—	63
	15 e +...	566	253	819	2	—	2	1	—	1	—	569
	TOTAL.	630	320	950	2	—	2	1	—	1	—	633
São Vicente Ferrer.....	0 a 6...	8	2	10	—	—	—	—	—	—	—	8
	7 a 14...	163	131	294	1	—	1	—	—	—	—	164
	15 e +...	895	587	1.482	5	1	6	5	6	11	—	905
	TOTAL.	1.066	720	1.786	6	1	7	5	6	11	—	1.077
Tury-assú.....	0 a 6...	—	3	3	—	—	—	—	—	—	—	—
	7 a 14...	165	156	321	—	—	—	—	—	—	—	165
	15 e +...	1.284	786	2.070	40 ₄	10	50 ₄	—	4	4	—	1.324
	TOTAL.	1.449	945	2.394	40 ₄	10	50 ₄	—	4	4	—	1.489
Tutoya.....	0 a 6...	—	—	—	—	—	—	—	—	—	—	—
	7 a 14...	51	56	107	—	—	—	—	—	—	—	51
	15 e +...	444	234	678	4 ₂	1 ₁	5 ₃	2	—	2	—	450
	TOTAL.	495	290	785	4 ₂	1 ₁	5 ₃	2	—	2	—	501

NOTA—Os numeros em typo menor representam a totalidade dos estrangeiros que adoptaram a nacionalidade brasileira.

gráo de instrucção, a idade, o sexo e a nacionalidade

le degré d'instruction, l'âge, le sexe et la nationalité

ÇÃO — SUITE)

Total Total		NÃO SABEM LER NEM ESCREVER NE SACHANT NI LIRE NI ÉCRIRE											Total Total		
		Brazileiros Brésiliens			Estrangeiros Étrangers			Nacionalidade ignorada Nationalité inconnue							
		M	T	H	M	T	H	M	T	H	M	T			
81	180	3.353	3.439	6.792	3	4	7	—	1	1	3.356	3.444	6.800		
2.578	4.877	2.155	2.342	4.497	5	1	6	—	—	—	2.160	2.343	4.503		
12.075	23.158	5.326	7.940	13.266	65 ₁	65 ₁	130 ₂	4	1	5	5.395	8.006	13.401		
14.737	28.225	10.834	13.721	24.555	73 ₁	70 ₁	143 ₂	4	2	6	10.911	13.793	24.704		
1	2	1.216	1.159	2.375	—	—	—	—	—	—	1.216	1.159	2.375		
66	129	1.167	1.094	2.261	—	—	—	—	—	—	1.167	1.094	2.261		
253	822	3.078	3.236	6.314	1	2	3	—	—	—	3.079	3.238	6.317		
320	953	5.461	5.489	10.950	1	2	3	—	—	—	5.462	5.491	10.953		
2	10	1.298	1.239	2.537	—	—	—	—	—	—	1.298	1.239	2.537		
131	295	1.211	1.193	2.404	—	—	—	—	—	—	1.211	1.193	2.404		
594	1.499	2.184	3.293	5.477	2	—	2	—	—	—	2.186	3.293	5.479		
727	1.834	4.693	5.725	10.418	2	—	2	—	—	—	4.695	5.725	10.420		
3	3	1.728	1.599	3.327	—	1	1	—	1	1	1.728	1.601	3.329		
156	321	1.703	1.574	3.277	1	—	1	1	—	1	1.705	1.574	3.279		
800	2.124	3.602	4.242	7.844	6 ₁	2	8 ₁	—	3	3	3.608	4.247	7.855		
959	2.448	7.033	7.415	14.448	7 ₁	3	10 ₁	1	4	5	7.041	7.422	14.463		
—	—	1.163	1.177	2.340	—	—	—	—	—	—	1.163	1.177	2.340		
56	107	1.152	1.016	2.168	—	—	—	—	—	—	1.152	1.016	2.168		
235	685	2.110	2.455	4.565	3 ₂	—	3 ₂	—	—	—	2.113	2.455	4.568		
291	792	4.425	4.648	9.073	3 ₂	—	3 ₂	—	—	—	4.428	4.648	9.076		

(Les chiffres en caractères minuscules représentent la totalité des étrangers qui ont adopté la nationalité brésilienne).

CONVENÇÃO CONVENTION	Homens Hommes	} H
	Mulheros Femmes	
	Total Total	} T

População dos municípios do Estado do Maranhão segundo o

Population des municipes de l'État de Maranhão d'après

(CONCLU

MUNICIPIOS MUNICIPES	IDADE ÂGE Annos Ans	SABEM LER E ESCREVER SACHANT LIRE ET ÉCRIRE									
		Brazileiros Brésiliens			Estrangeiros Étrangers			Nacionalidade ignorada Nationalité inconnue			II
		H	M	T	H	M	T	H	M	T	
Vargem Grande.....	0 a 6...	2	2	4	—	—	—	—	—	—	2
	7 a 14...	42	33	75	—	—	—	—	—	—	42
	15 e +...	349	181	530	2	—	2	5	—	5	356
	TOTAL.	393	216	609	2	—	2	5	—	5	400
Vianna.....	0 a 6...	17	6	23	—	—	—	—	—	—	17
	7 a 14...	433	429	862	—	—	—	—	—	—	433
	15 e +...	2.497	1.914	4.411	13	3	16	5	4	9	2.515
	TOTAL.	2.947	2.349	5.296	13	3	16	5	4	9	2.965
Victoria do Alto Parnahyba	0 a 6...	3	2	5	—	—	—	—	—	—	3
	7 a 14...	92	68	160	—	—	—	—	—	—	92
	15 e +...	740	239	979	—	—	—	—	—	—	740
	TOTAL.	835	309	1.144	—	—	—	—	—	—	835
Victoria do Baixo Mearim..	0 a 6...	3	1	4	—	—	—	—	—	—	3
	7 a 14...	126	121	250	—	1	1	—	—	—	126
	15 e +...	1.125	679	1.804	22 ₃	3	25 ₃	6	4	10	1.153
	TOTAL.	1.254	804	2.058	22 ₃	4	26 ₃	6	4	10	1.282
TOTAL DO ESTADO.	0 a 6...	308	280	588	—	—	—	—	—	—	308
	7 a 14...	10.584	9.922	20.506	20	15	36	1	5	6	10.605
	15 e +...	69.874	45.874	115.748	999 ₇₇	212 ₉	1.211 ₈₆	204	132	336	71.077
	TOTAL.	80.766	56.076	136.842	1.019 ₇₇	228 ₉	1.247 ₈₆	205	137	342	81.990

NOTA — Os numeros em typo menor representam a totalidade dos estrangeiros que adoptaram a nacionalidade brasileira.

gráo de instrucção, a idade, o sexo e a nacionalidade

le degré d'instruction, l'âge, le sexe et la nationalité

SÃO - MN)

NÃO SABEM LER NEM ESCREVER NE SACHANT NI LIRE NI ÉCRIRE													
Total Total		Brazileiros Brésiliens			Estrangeiros Étrangers			Nacionalidade ignorada Nationalité inconnue			Total Total		
M	T	H	M	T	H	M	T	H	M	T	H	M	T
2	4	1.620	1.676	3.296	—	—	—	—	—	—	1.620	1.676	3.296
33	75	1.727	1.737	3.464	—	—	—	—	—	—	1.727	1.737	3.464
181	537	3.936	4.436	8.372	6	—	6	7	4	11	3.949	4.440	8.389
216	616	7.283	7.849	15.132	6	—	6	7	4	11	7.296	7.853	15.149
6	23	2.254	2.329	4.583	—	1	1	—	—	—	2.254	2.330	4.584
429	862	1.978	2.118	4.096	—	—	—	—	—	—	1.978	2.118	4.096
1.921	4.436	4.235	5.685	9.920	6	2	8	1	1	2	4.242	5.688	9.930
2.356	5.321	8.467	10.132	18.599	6	3	9	1	1	2	8.474	10.136	18.610
2	5	937	928	1.865	—	—	—	—	—	—	937	928	1.865
68	160	1.040	957	1.997	—	—	—	—	—	—	1.040	957	1.997
239	979	1.810	2.505	4.315	—	—	—	—	—	—	1.810	2.505	4.315
309	1.144	3.787	4.390	8.177	—	—	—	—	—	—	3.787	4.390	8.177
1	4	1.048	1.082	2.130	—	—	—	—	—	—	1.048	1.082	2.130
125	251	1.052	1.098	2.150	—	—	—	—	—	—	1.052	1.098	2.150
686	1.839	2.534	2.866	5.400	2	2	4	—	2	2	2.536	2.870	5.406
812	2.094	4.634	5.046	9.680	2	2	4	—	2	2	4.635	5.050	9.686
280	588	85.534	83.918	169.452	4	8	12	6	10	16	85.544	83.936	169.480
9.943	20.548	85.359	83.262	168.621	9	3	12	7	7	14	85.375	83.272	168.647
46.218	117.295	175.562	221.697	397.259	186 ₈	129 ₁	315 ₉	102	103	205	175.850	221.929	397.779
56.441	138.431	346.455	388.877	735.332	199 ₈	140 ₁	339 ₉	115	120	235	346.769	389.137	735.906

(Les chiffres en caractères minuscules représentent la totalité des étrangers qui ont adopté la nationalité brésilienne).

CONVENÇÃO CONVENTION	Homens Hommes	} H
	Mulheres Femmes	
	Total Total	} T

População dos municípios do Estado de Matto Grosso segundo
Population des municipes de l'État de Matto Grosso d'ap es

MUNICIPIOS MUNICIPES	IDADE Âge Annos Ans	SABEM LER E ESCREVER SACHANT LIRE ET ÉCRIRE										
		Brazileiros Brésiliens			Estrangeiros Étrangers			Nacionalidade ignorada Nationalité inconnue			H	
		H	M	T	H	M	T	H	M	T		
Aquidauana.....	0 a 6...	18	12	30	—	—	—	—	—	—	—	12
	7 a 14...	188	165	353	12	12	24	—	—	—	—	200
	15 e +...	1.405	679	2.084	377 ₉	93	470 ₉	1	—	—	1	1.783
	TOTAL	1.611	856	2.467	389 ₉	105	494 ₉	1	—	—	1	2.001
Bella Vista.....	0 a 6...	1	2	3	1	—	1	—	—	—	—	2
	7 a 14...	128	111	239	41	24	65	—	—	—	—	169
	15 e +...	938	454	1.272	524 ₁₆	232	756 ₁₆	—	—	—	—	1.462
	TOTAL	1.067	547	1.614	566 ₁₆	256	822 ₁₆	—	—	—	—	1.633
Campo Grande.....	0 a 6...	20	11	31	—	1	1	—	—	—	—	20
	7 a 14...	596	492	1.088	34	27	61	—	1	1	—	630
	15 e +...	3.454	1.520	4.974	789 ₁₄	172 ₁	961 ₁₅	23	9	32	—	4.266
	TOTAL	4.070	2.023	6.093	823 ₁₄	200 ₁	1.023 ₁₅	23	10	33	—	4.916
Corumbá.....	0 a 6...	23	28	51	—	1	1	—	—	—	—	23
	7 a 14...	690	769	1.459	58	53	111	—	—	—	—	748
	15 e +...	3.439	2.167	5.606	947 ₁₇	391 ₁	1.338 ₁₈	24	7	31	—	4.410
	TOTAL	4.152	2.964	7.116	1.005 ₁₇	445 ₁	1.450 ₁₈	24	7	31	—	5.181
Coxim.....	0 a 6...	8	2	10	—	—	—	—	—	—	—	8
	7 a 14...	178	123	301	1	—	1	—	—	—	—	179
	15 e +...	1.018	351	1.369	48 ₅	12	60 ₅	5	—	5	—	1.071
	TOTAL	1.204	476	1.680	49 ₅	12	61 ₅	5	—	5	—	1.258
Cuyabá.....	0 a 6...	43	49	92	—	—	—	—	—	—	—	43
	7 a 14...	1.243	1.147	2.390	7	1	8	4	5	9	—	1.254
	15 e +...	5.214	3.932	9.146	271 ₂₆	81 ₃	352 ₂₉	18	10	28	—	5.503
	TOTAL	6.500	5.128	11.628	278 ₂₆	82 ₃	360 ₂₉	22	15	37	—	6.800

NOTA — Os numeros em typo menor representam a totalidade dos estrangeiros que adoptaram a nacionalidade brasileira.

o grão de instrução, a idade, o sexo e a nacionalidade
 de degré d'instruction, l'âge, le sexe et la nationalité

Total Total		NÃO SABEM LER NEM ESCREVER NE SACHANT NI LIRE NI ÉCRIRE											Total Total		
		Brazileiros Brésiliens			Estrangeiros Étrangers			Nacionalidade ignorada Nationalité inconnue							
M	T	H	M	T	H	M	T	H	M	T	H	M	T		
12	30	1.083	1.013	2.096	19	14	33	—	—	—	1.102	1.027	2.129		
177	377	683	739	1.422	26	36	62	—	—	—	709	775	1.484		
772	2.555	1.229	1.425	2.654	386	211	597	—	—	—	1.615	1.636	3.251		
961	2.962	2.995	3.177	6.172	431	261	692	—	—	—	3.426	3.438	6.864		
2	4	1.062	1.043	2.105	84	86	170	—	—	—	1.146	1.129	2.275		
135	304	781	645	1.426	260	194	454	—	—	—	1.041	839	1.880		
666	2.128	595	715	1.310	868	966	1.834	—	—	—	1.463	1.681	3.144		
803	2.436	2.438	2.403	4.841	1.212	1.246	2.458	—	—	—	3.650	3.649	7.299		
12	32	2.347	2.299	4.646	36	25	61	2	2	4	2.385	2.326	4.711		
520	1.150	1.756	1.643	3.399	42	26	68	—	1	1	1.798	1.670	3.468		
1.701	5.967	2.432	2.768	5.200	576 ₁	236	812 ₁	13	7	20	3.021	3.011	6.032		
2.233	7.149	6.535	6.710	13.245	654 ₁	287	941 ₁	15	10	25	7.204	7.007	14.211		
29	52	1.950	1.878	3.828	47	37	84	1	1	2	1.998	1.916	3.914		
822	1.570	1.061	1.047	2.108	65	55	120	—	—	—	1.126	1.102	2.228		
2.565	6.975	1.476	2.022	3.498	660	641 ₁	1.301 ₁	6	3	9	2.142	2.666	4.808		
3.416	8.597	4.487	4.947	9.434	772	733 ₁	1.505 ₁	7	4	11	5.266	5.684	10.950		
2	10	855	823	1.678	—	2	2	1	—	1	856	825	1.681		
123	302	612	603	1.215	4	—	4	1	—	1	617	603	1.220		
363	1.434	995	1.207	2.202	26 ₃	10	36 ₃	6	8	14	1.027	1.225	2.252		
488	1.746	2.462	2.633	5.095	30 ₃	12	42 ₃	8	8	16	2.500	2.653	5.153		
49	92	3.231	3.171	6.402	3	1	4	1	—	1	3.235	3.172	6.407		
1.153	2.407	2.214	2.273	4.487	—	1	1	1	—	1	2.215	2.274	4.489		
4.023	9.526	4.146	6.527	10.673	41 ₄	35 ₁	76 ₅	3	5	8	4.190	6.567	10.757		
5.225	12.025	9.591	11.971	21.562	44 ₄	37 ₁	81 ₅	5	5	10	9.640	12.013	21.653		

(Les chiffres en caractères minuscules représentent la totalité des étrangers qui ont adopté la nationalité brésilienne).

CONVENÇÃO CONVENTION	Homens Hommes	} H
	Mulheres Femmes	
	Total Total	} T

População dos municípios do Estado de Matto Grosso segundo

Population des municipes de l'État de Matto Grosso d'après

(CONTINUA)

MUNICIPIOS MUNICIPES	IDADE ÂGE Annos Ans	SABEM LER E ESCREVER SACHANT LIRE ET ÉCRIRE									
		Brazileiros Brésiliens			Estrangeiros Etrangers			Nacionalidade ignorada Nationalité inconnue			H
		H	M	T	H	M	T	H	M	T	
Diamantino.....	0 a 6...	5	9	14	—	—	—	—	—	—	5
	7 a 14...	119	90	209	—	—	—	—	—	—	119
	15 e +...	794	500	1.294	6	1	7	1	—	1	801
	TOTAL.	918	599	1.517	6	1	7	1	—	1	925
Livramento.....	0 a 6...	1	3	4	—	—	—	—	—	—	1
	7 a 14...	139	90	229	—	—	—	—	—	—	139
	15 e +...	892	265	1.157	5	—	5	—	—	—	897
	TOTAL.	1.032	358	1.390	5	—	5	—	—	—	1.037
Matto Grosso.....	0 a 6...	—	—	—	—	—	—	—	—	—	—
	7 a 14...	32	14	46	3	5	8	—	—	—	35
	15 e +...	97	27	124	55 ₁	13	68 ₁	—	—	—	152
	TOTAL.	129	41	170	58 ₁	18	76 ₁	—	—	—	187
Miranda.....	0 a 6...	2	3	5	—	—	—	—	—	—	2
	7 a 14...	137	110	247	5	2	7	—	—	—	142
	15 e +...	726	372	1.098	345 ₉	62	407 ₉	—	—	—	1.071
	TOTAL.	865	485	1.350	350 ₉	64	414 ₉	—	—	—	1.215
Nioac.....	0 a 6...	3	5	8	—	—	—	—	—	—	3
	7 a 14...	191	135	326	5	4	9	—	—	—	196
	15 e +...	1.153	491	1.644	209 ₄	31	240 ₄	—	—	—	1.362
	TOTAL.	1.347	631	1.978	214 ₄	35	249 ₄	—	—	—	1.561
Poconé.....	0 a 6...	5	14	19	—	—	—	—	—	—	5
	7 a 14...	272	229	501	—	—	—	—	—	—	272
	15 e +...	1.356	701	2.057	24	4	28	4	3	7	1.384
	TOTAL.	1.633	944	2.577	24	4	28	4	3	7	1.661

NOTA — Os numeros em typo menor representam a totalidade dos estrangeiros que adoptaram a nacionalidade brasileira.

gráo de instrução, a idade, o sexo e a nacionalidade

le degré d'instruction, l'âge, le sexe et la nationalité

(ÇÃO - SUITE)

Total Total		NÃO SABEM LER NEM ESCREVER NE SACHANT NI LIRE NI ÉCRIRE									Total Total		
		Brazileiros Brésiliens			Estrangeiros Étrangers			Nacionalidade ignorada Nationalité inconnue					
M	T	H	M	T	H	M	T	H	M	T	H	M	T
9	14	379	351	730	—	—	—	—	—	—	379	351	730
90	209	266	318	584	—	—	—	—	—	—	266	318	584
501	1.302	774	843	1.617	6	6	12	7	—	7	787	849	1.636
600	1.525	1.419	1.512	2.931	6	6	12	7	—	7	1.432	1.518	2.950
3	4	977	944	1.921	—	—	—	—	—	—	977	944	1.921
90	229	707	841	1.548	—	—	—	—	—	—	707	841	1.548
265	1.162	1.599	2.291	3.890	2	1	3	3	—	3	1.604	2.292	3.896
358	1.395	3.283	4.076	7.359	2	1	3	3	—	3	3.288	4.077	7.365
—	—	102	130	232	17	16	33	—	—	—	119	146	265
19	54	77	70	147	25	20	45	—	—	—	102	90	192
40	192	67	181	248	109	146	255	—	—	—	176	327	503
59	246	246	381	627	151	182	333	—	—	—	397	563	960
3	5	773	788	1.561	7	9	16	—	—	—	780	797	1.577
112	254	578	542	1.120	21	24	45	—	—	—	599	566	1.165
434	1.505	925	1.031	1.956	202	135	337	13	7	20	1.140	1.173	2.313
549	1.764	2.276	2.361	4.637	230	168	398	13	7	20	2.519	2.536	5.055
5	8	1.000	976	1.976	18	8	26	—	—	—	1.018	984	2.002
139	335	721	666	1.387	29	24	53	—	—	—	750	690	1.440
522	1.884	666	1.068	1.734	320 ₂	184	504 ₂	—	—	—	985	1.252	2.238
666	2.227	2.387	2.710	5.097	367 ₂	216	583 ₂	—	—	—	2.754	2.926	5.680
14	19	692	739	1.431	—	—	—	—	—	—	692	739	1.431
229	501	481	533	1.014	1	1	2	—	1	1	482	535	1.017
708	2.092	736	1.264	2.000	13	6	19	6	3	9	755	1.273	2.028
951	2.612	1.909	2.536	4.445	14	7	21	6	4	10	1.929	2.547	4.476

(Les chiffres en caractères minuscules représentent la totalité des étrangers qui ont adopté la nationalité brésilienne).

CONVENÇÃO } Homens
CONVENTION } Hommes } H
Mulheres } M
Femmes }
Total } T
Total }

População dos municípios do Estado de Matto Grosso segundo o

Population des municipes de l'État de Matto Grosso d'après

(CONTINUA)

MUNICIPIOS MUNICIPES	IDADE ÂGE Annos Ans	SABEM LER E ESCREVER SACHANT LIRE ET ÉCRIRE									
		Brazileiros Brésiliens			Estrangeiros Étrangers			Nacionalidade ignorada Nationalité inconnue			
		H	M	T	H	M	T	H	M	T	H
Ponta Porã.....	0 a 6...	14	14	28	1	1	2	—	—	—	15
	7 a 14...	442	372	814	139	100	239	—	—	—	581
	15 e +...	2.132	1.081	3.213	1.586 ₂₃	524 ₁	2.110 ₂₄	—	—	—	3.718
	TOTAL.	2.588	1.467	4.055	1.726 ₂₃	625 ₁	2.351 ₂₄	—	—	—	4.314
Porto Murtinho.....	0 a 6...	5	2	7	—	2	2	—	—	—	5
	7 a 14...	91	75	166	41	27	68	—	—	—	132
	15 e +...	434	163	597	298 ₁	158 ₁	456 ₂	5	1	6	737
	TOTAL.	530	240	770	339 ₁	187 ₁	526 ₂	5	1	6	874
Registro do Araguaia...	0 a 6...	8	7	15	—	—	—	—	—	—	8
	7 a 14...	122	114	236	—	—	—	—	—	—	122
	15 e +...	866	332	1.198	37	12	49	—	—	—	903
	TOTAL.	996	453	1.449	37	12	49	—	—	—	1.033
Rosario Oeste.....	0 a 6...	1	4	5	—	—	—	—	—	—	1
	7 a 14...	107	41	148	—	—	—	—	1	1	107
	15 e +...	1.016	221	1.237	17 ₂	3	20 ₂	3	5	8	1.036
	TOTAL.	1.124	266	1.390	17 ₂	3	20 ₂	3	6	9	1.144
Sant'Anna do Paranaíba...	0 a 6...	4	5	9	—	—	—	—	—	—	4
	7 a 14...	129	129	258	—	—	—	—	—	—	129
	15 e +...	1.100	479	1.579	37 ₈	3 ₁	40 ₉	2	1	3	1.139
	TOTAL.	1.233	613	1.846	37 ₈	3 ₁	40 ₉	2	1	3	1.272

NOTA — Os numeros em typo menor representam a totalidade dos estrangeiros que adoptaram a nacionalidade brasileira.

gráo de instruccáo, a idade, o sexo e a nacionalidade

le degré d'instruction, l'âge, le sexe et la nationalité

ÇÃO — SUITE)

NÃO SABEM LER NEM ESCREVER NE SACHANT NI LIRE NI ÉCRIRE													
Total Total		Brazileiros Brésiliens			Estrangeiros Étrangers			Nacionalidade ignorada Nationalité inconnue			Total Total		
M	T	H	M	T	H	M	T	H	M	T	H	M	T
15	30	2.796	2.733	5.529	296	274 ₁	570 ₁	3	1	4	3.095	3.008	6.103
472	1.053	1.963	1.786	3.749	483 ₁	385	868 ₁	6	3	9	2.452	2.174	4.625
1.605	5.323	2.164	2.462	4.626	2.152 ₁₄	1.556 ₇	3.708 ₂₁	24	25	49	4.340	4.043	8.383
2.092	6.406	6.923	6.981	13.904	2.931 ₁₅	2.215 ₈	5.146 ₂₃	33	29	62	9.887	9.225	19.112
4	9	342	314	656	36	37	73	—	—	—	378	351	729
102	234	202	188	390	55	68	123	—	—	—	257	256	513
322	1.059	209	258	467	275	300	575	—	—	—	484	558	1.042
428	1.302	753	760	1.513	366	405	771	—	—	—	1.119	1.165	2.284
7	15	616	602	1.218	—	—	—	—	—	—	616	602	1.218
114	236	401	410	811	—	—	—	—	—	—	401	410	811
344	1.247	963	949	1.912	1	2	3	4	2	6	968	953	1.921
465	1.498	1.980	1.961	3.941	1	2	3	4	2	6	1.985	1.965	3.950
4	5	1.189	1.391	2.580	—	—	—	1	—	1	1.190	1.391	2.581
42	149	1.208	1.432	2.640	—	—	—	—	—	—	1.208	1.432	2.640
229	1.265	2.390	3.486	5.876	16 ₃	4	20 ₃	2	5	7	2.408	3.495	5.903
275	1.419	4.787	6.309	11.096	16 ₃	4	20 ₃	3	5	8	4.806	6.318	11.124
5	9	1.271	1.202	2.473	—	—	—	—	—	—	1.271	1.202	2.473
129	258	1.104	1.055	2.159	—	—	—	1	1	2	1.105	1.056	2.161
483	1.622	1.757	1.841	3.598	18 ₂	4	22 ₂	—	—	—	1.775	1.845	3.620
617	1.889	4.132	4.098	8.230	18 ₂	4	22 ₂	1	1	2	4.151	4.103	8.254

(Les chiffres en caractères minuscules représentent la totalité des étrangers qui ont adopté la nationalité brésilienne).

CONVENÇÃO
CONVENTION

Homens
Hommes } H

Mulheres
Femmes } M

Total
Total } T

População dos municípios do Estado de Matto Grosso segundo

Population des municipes de l'État de Matto Grosso d'après

(CONCLU

MUNICIPIOS MUNICIPES	IDADE ÂGE Annos Ans	SABEM LER E ESCREVER SACHANT LIRE ET ÉCRIRE										
		Brazileiros Brésiliens			Estrangeiros Étrangers			Nacionalidade ignorada Nationalité inconnue			H	
		H	M	T	H	M	T	H	M	T		
Santo Antonio do Rio Abaixo...	0 a 6...	9	2	11	—	—	—	—	—	—	—	9
	7 a 14...	418	223	641	—	—	—	—	—	—	—	418
	15 e +...	1.778	611	2.389	36 ₁₀	5	41 ₁₀	3	1	4	—	1.817
	TOTAL.	2.205	836	3.041	36 ₁₀	5	41 ₁₀	3	1	4	—	2.244
Santo Antonio do Rio Madeira...	0 a 6...	8	6	14	—	2	2	—	—	—	—	8
	7 a 14...	160	117	277	41	28	69	—	—	—	—	201
	15 e +...	2.954	547	3.501	806 ₁₄	213	1.019 ₁₄	—	—	—	—	3.760
	TOTAL.	3.122	670	3.792	847 ₁₄	243	1.090 ₁₄	—	—	—	—	3.969
São Luiz de Cáceres.....	0 a 6...	19	7	26	—	—	—	—	—	—	—	19
	7 a 14...	259	284	543	12	9	21	—	—	—	—	271
	15 e +...	1.579	906	2.485	124 ₁₆	36 ₁	160 ₁₇	7	6	13	—	1.710
	TOTAL.	1.857	1.197	3.054	136 ₁₆	45 ₁	181 ₁₇	7	6	13	—	2.000
Tres Lagoas.....	0 a 6...	6	10	16	—	—	—	—	—	—	—	6
	7 a 14...	238	191	429	8	7	15	—	—	—	—	246
	15 e +...	1.809	530	2.439	405 ₅	74 ₁	479 ₆	1	—	1	—	2.215
	TOTAL.	2.053	831	2.884	413 ₅	81 ₁	494 ₆	1	—	1	—	2.467
TOTAL DO ESTADO..	0 a 6..	203	195	398	2	7	9	—	—	—	—	205
	7 a 14...	5.879	5.021	10.900	407	299	706	4	7	11	—	6.290
	15 e +...	34.154	16.409	50.563	6.946 ₁₈₀	2.120 ₁₀	9.066 ₁₉₀	97	43	140	—	41.197
	TOTAL.	40.236	21.625	61.861	7.355 ₁₈₀	2.426 ₁₀	9.781 ₁₉₀	101	50	151	—	47.692

NOTA — Os numeros em tipo menor representam a totalidade dos estrangeiros que adoptaram a nacionalidade brasileira.

o gráo de instrucção, a idade, o sexo e a nacionalidade

le degré d'instruction, l'âge, le sexe et la nationalité

SÃO — FIN)

Total Total		NÃO SABEM LER NEM ESCREVER NE SACHANT NI LIRE NI ÉCRIRE											Total Total		
		Brazileiros Brésiliens			Estrangeiros Étrangers			Nacionalidade ignorada Nationalité inconnue							
		H	M	T	H	M	T	H	M	T	H	M			
2	11	1.534	1.552	3.086	1	—	1	—	—	—	1.535	1.552	3.087		
223	641	1.076	1.128	2.204	2	—	2	—	1	1	1.078	1.129	2.207		
617	2.434	2.143	3.140	5.283	34	14	48	2	1	3	2.179	3.155	5.334		
842	3.086	4.753	5.820	10.573	37	14	51	2	2	4	4.792	5.836	10.628		
8	16	1.269	1.341	2.610	81	78	159	—	—	—	1.350	1.419	2.769		
145	346	796	704	1.500	90	95	185	—	—	—	886	799	1.685		
760	4.520	4.796	2.368	7.164	899 ₁	601	1.500 ₁	—	—	—	5.695	2.969	8.664		
913	4.882	6.861	4.413	11.274	1.070 ₁	774	1.844 ₁	—	—	—	7.931	5.187	13.118		
7	26	1.137	1.239	2.376	7	11	18	—	—	—	1.144	1.250	2.394		
293	564	838	856	1.694	12	10	22	—	—	—	850	866	1.716		
948	2.658	1.643	2.042	3.685	152	113	265	6	2	8	1.801	2.157	3.958		
1.248	3.248	3.618	4.137	7.755	171	134	305	6	2	8	3.795	4.273	8.068		
10	16	967	874	1.841	4	4	8	—	—	—	971	878	1.849		
198	444	700	580	1.280	16	6	22	—	—	—	716	586	1.302		
704	2.919	1.095	1.140	2.235	201 ₃	78	279 ₃	—	—	—	1.296	1.218	2.514		
912	3.379	2.762	2.594	5.356	221 ₃	88	309 ₃	—	—	—	2.983	2.682	5.665		
202	407	25.572	25.403	50.975	656	602 ₁	1.258 ₁	9	4	13	26.237	26.009	52.246		
5.327	11.617	18.225	18.059	36.284	1.131 ₇	945	2.076 ₁	9	7	16	19.365	19.011	38.376		
18.572	59.769	32.800	39.028	71.828	6.957 ₃₃	5.249 ₁₀	12.206 ₄₃	95	68	163	39.852	44.345	84.197		
24.101	71.793	76.597	82.490	159.087	8.744 ₃₄	6.796 ₁₁	15.540 ₄₅	113	79	192	85.454	89.365	174.819		

(Les chiffres en caractères minuscules représentent la totalité des étrangers qui ont adopté la nationalité brésilienne).

CONVENÇÃO CONVENTION	{ Homens Hommes } H
	{ Mulheres Femmes } M
	{ Total Total } T

População dos municípios do Estado de Minas Geraes segundo

Population des municipes de l'État de Minas Geraes d'après

MUNICIPIOS MUNICIPES	IDADE ÂGE Annos Ans	SABEM LER E ESCREVER SACHANT LIRE ET ÉCRIRE										
		Brazileiros Brésiliens			Estrangeiros Étrangers			Nacionalidade ignorada Nationalité inconnue			H	
		H	M	T	H	M	T	H	M	T		
Abueté.....	0 a 6...	20	5	25	—	—	—	—	—	—	—	20
	7 a 14...	581	387	968	1 ₇	1 ₁	2 ₂	—	—	—	—	582
	15 e +...	4.687	1.616	6.303	46 ₅	12 ₁	58 ₆	—	1	1	—	4.733
	TOTAL.	5.288	2.008	7.296	47 ₆	13 ₂	60 ₈	—	1	1	—	5.335
Abadia do Bom Sucesso...	0 a 6...	2	6	8	—	—	—	—	—	—	—	2
	7 a 14...	162	85	247	3	—	3	—	—	—	—	165
	15 e +...	1.145	434	1.579	31 ₆	8	39 ₆	—	—	—	—	1.176
	TOTAL.	1.309	525	1.834	34 ₆	8	42 ₆	—	—	—	—	1.343
Abre Campo.....	0 a 6...	6	12	18	—	—	—	—	—	—	—	6
	7 a 14...	714	608	1.322	2	2 ₁	4 ₁	—	—	—	—	716
	15 e +...	4.555	2.372	6.927	72 ₁₈	8 ₁	80 ₁₉	—	—	—	—	4.627
	TOTAL.	5.275	2.992	8.267	74 ₁₈	10 ₂	84 ₂₀	—	—	—	—	5.349
Aguas Virtuosas.....	0 a 6...	11	4	15	—	—	—	—	—	—	—	11
	7 a 14...	219	210	429	1	1	2	—	—	—	—	220
	15 e +...	1.130	664	1.794	92 ₁₄	43 ₈	135 ₂₂	—	—	—	—	1.222
	TOTAL.	1.360	878	2.238	93 ₁₄	44 ₈	137 ₂₂	—	—	—	—	1.453
Além Parahyba (São José d')...	0 a 6...	15	32	47	—	—	—	—	—	—	—	15
	7 a 14...	900	841	1.741	8	12	20	—	—	—	—	908
	15 e +...	4.050	2.841	6.891	550 ₁₂₅	125 ₁₈	675 ₁₄₃	—	1	1	—	4.600
	TOTAL.	4.965	3.714	8.679	558 ₁₂₅	137 ₁₈	695 ₁₄₃	—	1	1	—	5.523

NOTA — Os numeros em typo menor representam a totalidade dos estrangeiros que adoptaram a nacionalidade brasileira.

o grão de instrução, a idade, o sexo e a nacionalidade

le degré d'instruction, l'âge, le sexe et la nationalité

Total Total		NÃO SABEM LER NEM ESCREVER NE SACHANT NI LIRE NI ÉCRIRE											Total Total	
		Brazileiros Brésiliens			Estrangeiros Étrangers			Nacionalidade ignorada Nationalité inconnue			Total			
M	T	H	M	T	H	M	T	H	M	T	H	M	T	
5	25	6.404	6.160	12.564	—	1	1	—	1	1	6.404	6.160	12.564	
388	970	5.663	5.507	11.170	1	—	1	—	—	—	5.664	5.507	11.171	
1.629	6.362	9.918	13.045	22.963	23	4	27	6	6	12	9.947	13.055	23.002	
2.022	7.357	21.985	24.712	46.697	24	5	29	6	7	13	22.015	24.724	46.739	
6	8	1.173	1.147	2.320	2	3	5	—	—	—	1.175	1.150	2.325	
85	250	973	1.060	2.033	1	1	2	—	—	—	974	1.061	2.035	
442	1.618	1.559	2.153	3.712	7	4	11	1	—	1	1.567	2.157	3.724	
533	1.876	3.705	4.360	8.065	10	8	18	1	—	1	3.716	4.368	8.084	
12	18	3.239	3.280	6.519	1	5	6	—	1	1	3.240	3.286	6.526	
610	1.326	2.404	2.537	4.941	—	—	—	7	1	8	2.411	2.538	4.949	
2.380	7.007	3.749	5.648	9.397	18	19	37	4	3	7	3.771	5.670	9.441	
3.002	8.351	9.392	11.465	20.857	19	21	40	11	5	16	9.422	11.494	20.916	
4	15	978	1.007	1.985	5	1	6	—	1	1	983	1.009	1.992	
211	431	807	767	1.574	1	4	5	—	—	—	808	771	1.579	
707	1.929	1.223	1.777	3.000	28	46	74	4	1	5	1.255	1.824	3.079	
922	2.375	3.008	3.551	6.559	34	51	85	4	2	6	3.046	3.604	6.650	
32	47	4.535	4.324	8.859	—	1	1	—	—	—	4.535	4.325	8.860	
853	1.761	3.339	3.244	6.583	6	5	11	—	—	—	3.345	3.249	6.594	
2.967	7.567	6.502	7.955	14.457	265	275	540	—	—	—	6.767	8.230	14.997	
3.852	9.375	14.376	15.523	29.899	271	281	552	—	—	—	14.647	15.804	30.451	

(Les chiffres en caractères minuscules représentent la totalité des étrangers qui ont adopté la nationalité brésilienne).

CONVENÇÃO CONVENTION	Homens Hommes	} H
	Mulheres Femmes	
	Total Total	} T

População dos municípios do Estado de Minas Geraes segundo

Population des municipes de l'État de Minas Geracs d'après

(CONTINUA)

MUNICIPIOS MUNICIPES	IDADE Âge Annos Ans	SABEM LER E ESCREVER SACHANT LIRE ET ÉCRIRE									
		Brazileiros Brésiliens			Estrangeiros Étrangers			Nacionalidade ignorada Nationalité inconnue			H
		H	M	T	H	M	T	H	M	T	
Alfenas.....	0 a 6...	33	32	65	3	—	3	—	—	—	36
	7 a 14...	735	734	1.489	2	6	8	—	—	—	757
	15 e +...	3.529	2.268	5.797	243 ⁵⁹	67 ⁸	310 ⁶⁷	—	—	—	3.772
	TOTAL.	4.317	3.034	7.351	248 ⁵⁹	73 ⁸	321 ⁶⁷	—	—	—	4.565
Alto Rio Doce.....	0 a 6...	2	9	11	—	—	—	—	—	—	2
	7 a 14...	295	213	508	—	—	—	—	—	—	295
	15 e +...	1.927	845	2.772	39 ¹⁷	4	43 ¹⁷	—	—	—	1.966
	TOTAL.	2.224	1.067	3.291	39 ¹⁷	4	43 ¹⁷	—	—	—	2.263
Alvinópolis.....	0 a 6...	10	5	15	—	—	—	—	—	—	10
	7 a 14...	412	371	783	3	1	4	—	—	—	415
	15 e +...	2.326	1.637	3.963	49 ²⁸	18 ¹³	67 ⁴¹	—	—	—	2.375
	TOTAL.	2.748	2.013	4.761	52 ²⁸	19 ¹³	71 ⁴¹	—	—	—	2.800
Antonio Dias.....	0 a 6...	—	1	1	—	—	—	—	—	—	—
	7 a 14...	121	94	215	—	—	—	—	—	—	121
	15 e +...	653	314	967	1	—	1	—	—	—	654
	TOTAL.	774	409	1.183	1	—	1	—	—	—	775
Araguari.....	0 a 6...	5	5	10	—	—	—	—	—	—	5
	7 a 14...	571	577	1.148	19	14	33	—	—	—	590
	15 e +...	3.578	1.858	5.436	337 ³¹	100 ²	437 ³³	1	—	1	3.916
	TOTAL.	4.154	2.440	6.594	356 ³¹	114 ²	470 ³³	1	—	1	4.511

NOTA — Os numeros em typo menor representam a totalidade dos estrangeiros que adoptaram a nacionalidade brasileira.

o grão de instrução, a idade, o sexo e a nacionalidade

le degré d'instruction, l'âge, le sexe et la nationalité

(CÃO-SUITE)

NÃO SABEM LER NEM ESCREVER													
NE SACHANT NI LIRE NI ÉCRIRE													
Total Total		Brazileiros Brésiliens			Estrangeiros Étrangers			Nacionalidade ignorada Nationalité inconnue			Total Total		
M	T	H	M	T	H	M	T	H	M	T	H	M	T
32	68	3.285	3.371	6.656	2	3	5	—	—	—	3.287	3.374	6.661
740	1.497	2.496	2.383	4.879	1	—	1	—	—	—	2.497	2.383	4.880
2.335	6.107	4.394	5.649	10.043	94 15	81 4	175 19	1	2	3	4.489	5.732	10.221
3.107	7.672	10.175	11.403	21.578	97 15	84 4	181 19	1	2	3	10.273	11.489	21.762
9	11	3.024	2.683	5.707	—	—	—	—	—	—	3.024	2.683	5.707
213	508	2.752	2.321	5.073	—	—	—	—	—	—	2.752	2.321	5.073
849	2.815	4.305	4.797	9.102	6 3	3 2	9 5	—	—	—	4.311	4.800	9.111
1.071	3.334	10.081	9.831	19.882	6 3	3 2	9 5	—	—	—	10.087	9.804	19.891
5	15	1.852	1.647	3.499	2	3	5	—	—	—	1.854	1.650	3.504
372	787	1.466	1.315	2.781	—	—	—	—	—	—	1.466	1.315	2.781
1.655	4.030	2.352	3.051	5.403	15 7	26 10	41 17	1	1	2	2.368	3.078	5.446
2.032	4.832	5.670	6.013	11.683	17 7	29 10	46 17	2	1	2	5.688	6.043	11.731
1	1	902	788	1.690	—	—	—	—	—	—	902	788	1.690
94	215	786	827	1.613	—	—	—	—	—	—	786	827	1.613
314	968	1.480	1.970	3.450	—	—	—	5	5	10	1.485	1.975	3.460
409	1.184	3.168	3.585	6.753	—	—	—	5	5	10	3.173	3.590	6.763
5	10	3.093	3.230	6.323	3	12	15	—	—	—	3.096	3.242	6.338
591	1.181	2.461	2.593	5.054	11	18	29	—	—	—	2.472	2.611	5.083
1.958	5.874	3.379	5.540	8.919	169 1	155 12	324 3	—	—	—	3.548	5.695	9.243
2.554	7.065	8.933	11.363	20.296	183 1	185 2	368 3	—	—	—	9.116	11.545	20.664

(Les chiffres en caractères minuscules représentent la totalité des étrangers qui ont adopté la nationalité brésilienne).

CONVENÇÃO CONVENTION	Homens Hommes	} H
	Mulheres Femmes	
	Total Total	} T

População dos municípios do Estado de Minas Geraes segundo

Population des municipes de l'Etat de Minas Geraes d'après

(CONTINUA)

MUNICIPIOS MUNICIPES	IDADE ÂGE Annos Ans	SABEM LER E ESCREVER SACHANT LIRE ET ÉCRIRE									
		Brazileiros Brésiliens			Estrangeiros Étrangers			Nacionalidade ignorada Nationalité inconnue			
		H	M	T	H	M	T	H	M	T	H
Arassuaçu.....	0 a 6...	5	17	22	—	—	—	—	—	—	5
	7 a 14...	766	604	1.370	3	3	6	—	—	—	769
	15 e +...	7.009	2.659	9.668	85 ₁₆	12	98 ₁₆	36	29	65	7.131
	TOTAL	7.780	3.280	11.060	89 ₁₆	15	104 ₁₆	36	29	65	7.905
Araxá.....	0 a 6...	28	18	46	—	—	—	—	—	—	28
	7 a 14...	803	626	1.429	9	2	11	—	—	—	812
	15 e +...	5.079	2.703	7.782	141 ₇	43 ₁	184 ₈	25	4	29	5.245
	TOTAL	5.910	3.347	9.257	150 ₇	45 ₁	195 ₈	25	4	29	6.085
Arceburgo.....	0 a 6...	10	9	19	—	—	—	—	—	—	10
	7 a 14...	162	162	324	6	1	7	—	—	—	168
	15 e +...	626	355	991	236 ₆	85 ₁	321 ₇	3	—	3	865
	TOTAL	798	536	1.334	242 ₆	86 ₁	328 ₇	3	—	3	1.043
Arcado.....	0 a 6...	6	1	7	—	—	—	—	—	—	6
	7 a 14...	260	194	454	—	1	1	—	—	—	260
	15 e +...	964	503	1.467	84 ₃₀	31 ₇	115 ₃₇	—	—	—	1.048
	TOTAL	1.230	698	1.928	84 ₃₀	32 ₇	116 ₃₇	—	—	—	1.314
Aymorés.....	0 a 5...	23	27	50	—	—	—	—	—	—	23
	7 a 14...	450	312	762	—	—	—	—	—	—	450
	15 e +...	3.409	1.282	4.691	85 ₂₈	32 ₈	117 ₃₀	—	—	—	3.494
	TOTAL	3.882	1.621	5.503	85 ₂₈	32 ₈	117 ₃₀	—	—	—	3.967

NOTA — Os numeros em typo menor representam a totalidade dos estrangeiros que adoptaram a nacionalidade brasileira.

o gráo de instrucção, a idade, o sexo e a nacionalidade

le degré d'instruction, l'âge, le sexe et la nationalité

ÇÃO — SUITE)

Total Total		NÃO SABEM LER NEM ESCREVER NE SACHANT NI LIRE NI ÉCRIRE											Total Total		
		Brazileiros Brésiliens			Estrangeiros Étrangers			Nacionalidade ignorada Nationalité inconnue							
M	T	H	M	T	H	M	T	H	M	T	H	M	T		
17	22	10.629	10.044	20.673	1 ₁	1 ₁	2 ₂	—	—	—	10.630	10.045	20.675		
607	1.376	9.699	9.366	19.065	4 ₂	2 ₁	6 ₃	1	—	1	9.704	9.368	19.072		
2.700	9.831	14.735	19.887	34.622	39 ₃	21 ₅	60 ₃	3	2	5	14.777	19.910	34.687		
3.324	11.229	35.063	39.297	74.360	44 ₆	24 ₇	68 ₁₃	4	2	6	35.111	39.323	74.434		
18	46	5.468	5.408	10.876	—	1	1	—	—	—	5.468	5.409	10.877		
628	1.440	4.353	4.382	8.735	—	—	—	—	1	1	4.353	4.383	8.736		
2.750	7.995	7.354	10.077	17.431	48 ₁	44 ₁	92 ₂	147	102	240	7.549	10.223	17.772		
3.396	9.481	17.175	19.867	37.042	48 ₁	45 ₁	93 ₂	147	103	250	17.370	20.015	37.385		
9	19	769	768	1.537	8	4	12	—	2	2	777	774	1.551		
163	331	567	536	1.103	7	6	13	2	1	3	576	543	1.119		
450	1.315	819	1.021	1.840	184 ₄	271 ₂	455 ₆	12	3	15	1.015	1.295	2.310		
622	1.665	2.155	2.325	4.480	199 ₄	281 ₂	480 ₆	14	6	20	2.368	2.612	4.980		
1	7	1.321	1.227	2.548	4 ₃	2 ₂	6 ₅	—	—	—	1.325	1.229	2.554		
195	455	1.102	908	2.010	4 ₃	2 ₂	6 ₅	—	—	—	1.106	910	2.016		
534	1.582	1.503	2.020	3.523	62 ₂₂	57 ₁₉	119 ₄₁	2	3	5	1.567	2.080	3.647		
730	2.044	3.926	4.155	8.081	70 ₂₈	61 ₂₃	131 ₅₁	2	3	5	3.998	4.219	8.217		
27	56	4.302	3.585	7.887	1	2	3	—	2	2	4.303	3.589	7.892		
312	762	4.099	3.493	7.592	3	2	5	—	—	—	4.102	3.495	7.597		
1.314	4.808	6.240	6.945	13.185	42 ₃	36 ₃	78 ₆	—	3	3	6.282	6.984	13.266		
1.653	5.620	14.641	14.023	28.664	46 ₃	40 ₃₁	86 ₆	—	5	5	14.687	14.068	28.755		

(Les chiffres en caractères minuscules représentent la totalité des étrangers qui ont adopté la nationalité brésilienne).

CONVENÇÃO
CONVENTION

Homens
Hommes } H

Mulheres
Femmes } M

Total
Total } T

População dos municípios do Estado de Minas Geraes segundo

Population des municipes de l'État de Minas Geraes d'après

(CONTINUA)

MUNICIPIOS MUNICIPES	IDADE Âge Annos Ans	SABEM LER E ESCREVER SACHANT LIRE ET ÉCRIRE										
		Brazileiros Brésiliens			Estrangeiros Étrangers			Nacionalidade ignorada Nationalité inconnue				
		H	M	T	H	M	T	H	M	T	H	
Ayruuoca.....	0 a 6...	5	8	13	—	—	—	—	—	—	—	5
	7 a 14...	444	373	817	4	11	15	—	—	—	—	448
	15 e +...	2.721	1.355	4.076	136 ₂₈	32 ₂	168 ₃₀	2	—	2	—	2.859
	TOTAL.	3.170	1.736	4.906	140 ₂₈	43 ₂	183 ₃₀	2	—	2	—	3.312
Baependy.....	0 a 6...	3	7	10	—	—	—	1	—	—	1	4
	7 a 14...	340	348	688	—	2	2	—	—	—	—	340
	15 e +...	2.552	1.305	3.857	87 ₁₉	11 ₃	98 ₂₂	1	2	3	—	2.640
	TOTAL.	2.895	1.660	4.555	87 ₁₉	13 ₃	100 ₂₂	2	2	4	—	2.984
Bambuy.....	0 a 6...	6	4	10	—	—	—	—	—	—	—	6
	7 a 14...	271	168	439	2	—	2	—	1	1	—	273
	15 e +...	1.541	638	2.179	46	9	55	4	6	10	—	1.591
	TOTAL.	1.818	810	2.628	48	9	57	4	7	11	—	1.870
Barbaccna.....	0 a 6...	61	52	113	—	1	1	—	—	—	—	61
	7 a 14...	2.164	1.696	3.860	18	20	38	—	1	1	—	2.182
	15 e +...	11.010	6.486	17.496	696 ₄₂	240 ₆	936 ₄₈	5	7	12	—	11.711
	TOTAL.	13.235	8.234	21.469	714 ₄₂	261 ₆	975 ₄₈	5	8	13	—	13.954
Bello Horizonte.....	0 a 6...	74	73	147	1	—	1	—	—	—	—	75
	7 a 14...	3.152	3.536	6.688	85	75 ₂	160 ₂	—	2	2	—	3.237
	15 e +...	12.377	11.071	23.448	2.019 ₈₅	1.187 ₁₉	3.206 ₁₀₄	19	7	26	—	14.415
	TOTAL.	15.603	14.680	30.283	2.105 ₈₅	1.262 ₂₁	3.367 ₁₀₄	19	9	28	—	17.727

NOTA — Os numeros em typo menor representam a totalidade dos estrangeiros que adoptaram a nacionalidade brasileira.

o grão de instrução, a idade, o sexo e a nacionalidade

le degré d'instruction, l'âge, le sexe et la nationalité

ÇÃO — SUITE)

Total Total		NÃO SABEM LER NEM ESCREVER NE SACHANT NI LIRE NI ÉCRIRE											Total Total		
		Brazileiros Brésiliens			Estrangeiros Étrangers			Nacionalidade ignorada Nationalité inconnue							
		H	M	T	H	M	T	H	M	T	H	M			
8	13	3.699	3.555	7.254	1	—	1	—	—	—	3.700	3.555	7.255		
384	832	3.063	3.069	6.132	2	4	6	—	—	—	3.055	3.073	6.138		
1.387	4.246	5.882	7.262	13.144	41 ₆	23 ₂	64 ₁₀	—	1	1	5.923	7.285	13.209		
1.779	5.091	12.644	13.886	26.530	44 ₉	27 ₁	71 ₁₀	—	1	1	12.688	13.914	26.602		
7	11	2.300	2.243	4.543	—	—	—	1	2	3	2.301	2.243	4.546		
350	690	1.827	1.904	3.731	1	—	1	1	—	1	1.839	1.904	3.733		
1.318	3.958	3.248	4.444	7.692	26 ₅	17 ₄	43 ₉	3	4	7	3.277	4.465	7.742		
1.675	4.659	7.375	8.591	15.966	27 ₅	17 ₄	44 ₉	5	6	11	7.407	8.614	16.021		
4	10	2.955	3.060	6.015	—	—	—	—	—	—	2.955	3.060	6.015		
169	442	2.672	2.885	5.557	1	—	1	—	1	1	2.673	2.886	5.559		
653	2.244	5.207	6.611	11.818	18	4	22	1	1	2	5.226	6.616	11.842		
826	2.696	10.834	12.556	23.390	19	4	23	1	2	3	10.834	12.562	23.416		
53	114	10.231	9.667	19.898	14	16	30	—	—	—	10.245	9.683	19.928		
1.717	3.899	8.102	7.719	15.821	22	19	41	—	1	1	8.124	7.739	15.863		
6.733	18.444	13.371	17.359	30.730	317 ₆	417 ₂	734 ₂	3	2	5	13.691	17.778	31.469		
8.503	22.457	31.704	34.745	66.449	353 ₆	452 ₂	805 ₈	3	3	6	32.060	35.200	67.260		
73	148	4.769	4.656	9.425	14	8	22	—	—	—	4.783	4.664	9.447		
3.613	6.850	1.833	1.737	3.570	36	35	71	—	—	—	1.869	1.772	3.641		
12.265	26.680	2.118	5.307	7.425	558 ₁₃	806 ₁₇	1.364 ₃₉	6	2	8	2.682	6.115	8.797		
15.951	33.678	8.720	11.700	20.420	608 ₁₃	849 ₁₇	1.457 ₃₉	6	2	8	9.334	12.551	21.885		

(Les chiffres en caractères minuscules représentent la totalité des étrangers qui ont adopté la nationalité brésilienne).

CONVENÇÃO CONVENTION	Homens Hommes	} H
	Mulheres Femmes	
	Total Total	} T

População dos municípios do Estado de Minas Geraes segundo

Population des municipes de l'État de Minas Geraes d'après

(CONTINUA

MUNICIPIOS MUNICIPES	IDADE ÂGE Annos Ans	SABEM LER E ESCREVER SACHANT LIRE ET ECRIRE									
		Brazileiros Brésiliens			Estrangeiros Étrangers			Nacionalidade ignorada Nationalité inconnue			
		H	M	T	H	M	T	H	M	T	H
Bôa Vista do Tremedal..	0 a 6...	4	7	11	—	—	—	—	—	—	4
	7 a 14...	261	155	356	—	—	—	—	—	—	201
	15 e +...	2.014	701	2.715	2 ₁	2	4 ₁	—	—	—	2.016
	TOTAL..	2.219	863	3.082	2 ₁	2	4 ₁	—	—	—	2.221
Bocayuva.....	0 a 6...	5	4	9	—	—	—	—	—	—	5
	7 a 14...	290	235	525	—	—	—	—	—	—	290
	15 e +...	2.003	973	2.976	5 ₁	1	6 ₁	—	—	—	2.008
	TOTAL..	2.298	1.212	3.510	5 ₁	1	6 ₁	—	—	—	2.303
Bom Despacho.....	0 a 6...	7	6	13	—	—	—	—	—	—	7
	7 a 14...	266	240	506	—	—	—	—	—	—	266
	15 e +...	1.354	769	2.123	29	2	31	—	—	—	1.383
	TOTAL..	1.627	1.015	2.642	29	2	31	—	—	—	1.656
Bomfim.....	0 a 6...	5	4	9	—	—	—	—	—	—	5
	7 a 14...	618	440	1.058	1	—	1	—	—	—	619
	15 e +...	4.458	1.836	6.294	45 ₃	6 ₁	51 ₄	10	5	15	4.513
	TOTAL..	5.081	2.280	7.361	46 ₃	6 ₁	52 ₄	10	5	15	5.137
Bom Sucesso.....	0 a 6...	4	16	20	—	—	—	—	—	—	4
	7 a 14...	595	425	1.020	—	—	—	—	—	—	595
	15 e +...	3.419	1.761	5.180	63 ₁₇	8 ₃	71 ₂₀	2	—	2	3.484
	TOTAL..	4.018	2.202	6.220	63 ₁₇	8 ₃	71 ₂₀	2	—	2	4.083

NOTA — Os numeros em typo menor representam a totalidade dos estrangeiros que adoptaram a nacionalidade brasileira.

o grão de instrução, a idade, o sexo e a nacionalidade

le degré d'instruction, l'âge, le sexe et la nationalité

ÇÃO — suite)

NÃO SABEM LER NEM ESCREVER NE SACHANT NI LIRE NI ÉCRIRE													
Total Total		Brazileiros Brésiliens			Estrangeiros Étrangers			Nacionalidade ignorada Nationalité inconnue			Total Total		
M	T	H	M	T	H	M	T	H	M	T	H	M	T
7	11	4.889	5.006	9.895	—	—	—	—	—	—	4.889	5.006	9.895
155	356	4.825	5.056	9.881	—	—	—	—	1	1	4.825	5.057	9.882
703	2.719	6.526	9.149	15.675	—	—	—	33	34	67	6.559	9.183	15.742
865	3.086	16.240	19.211	35.451	—	—	—	33	35	68	16.273	19.246	35.519
4	9	3.754	3.164	6.918	—	—	—	—	—	—	3.754	3.164	6.918
235	525	3.384	3.028	6.412	—	—	—	—	—	—	3.384	3.028	6.412
974	2.982	5.163	7.149	12.312	1	1	2	—	—	—	5.164	7.150	12.314
1.213	3.516	12.301	13.341	25.642	1	1	2	—	—	—	12.302	13.342	25.644
6	13	1.362	1.394	2.756	—	—	—	—	—	—	1.362	1.394	2.756
240	506	1.185	1.130	2.315	—	—	—	—	—	—	1.185	1.130	2.315
771	2.154	2.148	2.709	4.857	16	5	21	—	—	—	2.164	2.714	4.878
1.017	2.673	4.695	5.233	9.928	16	5	21	—	—	—	4.711	5.238	9.949
4	9	3.485	3.629	7.114	—	1	1	—	1	1	3.485	3.631	7.116
440	1.059	2.957	3.013	5.970	—	1	1	—	—	—	2.957	3.014	5.971
1.847	6.360	4.220	7.318	11.538	20	6 1	26 1	1	—	1	4.241	7.324	11.565
2.291	7.428	10.662	13.960	24.622	20	8 1	28 1	1	1	2	10.683	13.969	24.652
16	20	3.007	2.954	5.961	—	2	2	—	—	—	3.007	2.956	5.963
425	1.020	2.261	2.262	4.523	1	—	1	—	—	—	2.262	2.262	4.524
1.769	5.253	3.459	5.248	8.707	42 5	22 2	64 7	—	—	—	3.501	5.270	8.771
2.210	6.293	8.727	10.464	19.191	43 51	24 2	67 7	—	—	—	8.770	10.488	19.258

(Les chiffres en caractères minuscules représentent la totalité des étrangers qui ont adopté la nationalité brésilienne).

CONVENÇÃO CONVENTION	Homens Hommes	} H
	Mulheres Femmes	
	Total Total	} T

População dos municípios do Estado de Minas Geraes segundo

Population des municipes de l'État de Minas Geraes d'après

(CONTINUA)

MUNICIPIOS MUNICIPES	IDADE ÂGE Annos Ans	SABEM LER E ESCREVER SACHANT LIRE ET ÉCRIRE										
		Brazileiros Brésiliens			Estrangeiros Étrangers			Nacionalidade ignorada Nationalité inconnue			II	
		H	M	T	H	M	T	H	M	T		
Cabo Verde.....	0 a 6...	5	2	7	—	—	—	—	—	—	—	5
	7 a 14...	366	304	670	2	3	5	—	—	—	—	368
	15 e +...	1.638	889	2.527	120 ₂₃	17 ₃	137 ₃₁	—	—	—	—	1.758
	TOTAL	2.009	1.195	3.204	122 ₂₈	20 ₃	142 ₃₁	—	—	—	—	2.131
Caeté.....	0 a 6...	3	3	6	—	—	—	—	—	—	—	3
	7 a 14...	524	433	957	—	1	1	—	—	—	—	524
	15 e +...	2.508	1.692	4.200	40 ₂₁	9	49 ₉	—	—	—	—	2.548
	TOTAL	3.035	2.128	5.163	40 ₂₁	10	50 ₉	—	—	—	—	3.075
Caldas.....	0 a 6...	4	6	10	—	—	—	—	—	—	—	4
	7 a 14...	480	477	957	—	3	3	1	—	—	1	481
	15 e +...	3.227	1.179	4.406	139 ₁₃	42	181 ₁₃	—	—	—	—	3.366
	TOTAL	3.711	1.662	5.373	139 ₁₃	45	184 ₁₃	1	—	—	1	3.851
Cambuhy.....	0 a 6...	6	3	9	—	—	—	—	—	—	—	6
	7 a 14...	180	127	307	1	1	2	—	—	—	—	181
	15 e +...	1.877	741	2.618	46 ₃	10	56 ₃	—	—	—	—	1.923
	TOTAL	2.063	871	2.934	47 ₃	11	58 ₃	—	—	—	—	2.110
Campuinha.....	0 a 6...	4	5	9	—	—	—	—	—	—	—	4
	7 a 14...	280	430	710	3	2	5	—	—	—	—	283
	15 e +...	1.728	1.221	2.949	82 ₁₀	57 ₁	139 ₁₁	—	—	1	1	1.810
	TOTAL	2.012	1.656	3.668	85 ₁₀	59 ₁	144 ₁₁	—	—	1	1	2.097

NOTA — Os numeros em tipo menor representam a totalidade dos estrangeiros que adoptaram a nacionalidade brasileira.

o grau de instrução, a idade, o sexo e a nacionalidade

le degré d'instruction, l'âge, le sexe et la nationalité

CAO - SUPER)

Total Total		NÃO SABEM LER NEM ESCREVER NE SACHANT NI LIRE NI ÉCRIRE											Total Total		
		Brazileiros Brésiliens			Estrangeiros Étrangers			Nacionalidade ignorada Nationalité inconnue							
		H	M	T	H	M	T	H	M	T	H	M			
2	7	2.278	2.042	4.320	1	—	1	—	—	—	2.279	2.042	4.321		
369	675	1.669	1.594	3.263	1	—	1	—	—	—	1.670	1.594	3.264		
906	2.664	4.189	4.125	8.374	56 ₁₃	58 ₁₀	114 ₂₁	2	4	6	4.247	4.247	8.494		
1.215	3.346	8.136	7.821	15.957	58 ₁₄	58 ₁₀	116 ₂₄	2	4	6	8.196	7.823	16.079		
3	6	1.833	1.806	3.639	1	—	1	—	—	—	1.834	1.806	3.640		
434	958	1.331	1.346	2.677	1	—	1	—	—	—	1.332	1.346	2.678		
1.701	4.249	2.678	3.662	6.340	29	12 ₂	41 ₂	4	1	5	2.711	3.675	6.386		
2.138	5.213	5.842	6.814	12.656	31	12 ₂	43 ₂	4	1	5	5.877	6.827	12.704		
6	10	3.474	3.670	7.144	2	—	2	—	—	—	3.476	3.670	7.146		
480	951	2.789	2.921	5.710	2	5	7	—	—	—	2.791	2.926	5.717		
1.221	4.587	4.547	5.889	10.436	58	36 ₁	94 ₁	—	—	—	4.605	5.925	10.530		
1.707	5.558	10.810	12.480	23.290	62	41 ₁	103 ₁	—	—	—	10.872	12.521	23.393		
3	9	3.252	3.089	6.341	—	—	—	—	—	—	3.252	3.089	6.341		
128	309	2.825	2.700	5.525	2	—	2	—	—	—	2.827	2.700	5.527		
751	2.674	5.052	5.318	10.370	15	7 ₁	22 ₁	—	—	—	5.067	5.325	10.392		
882	2.992	11.129	11.107	22.236	17	7 ₁	24 ₁	—	—	—	11.146	11.114	22.260		
5	9	1.288	1.158	2.446	—	1	1	—	—	—	1.288	1.159	2.447		
43	715	1.065	967	2.032	1	—	1	—	—	—	1.066	967	2.033		
1.009	3.089	1.621	2.391	4.012	23	39 ₁	62 ₁	—	—	—	1.634	2.430	4.074		
1.716	3.812	3.974	4.516	8.490	24	40 ₁	64 ₁	—	—	—	3.998	4.556	8.554		

(Os números em caracteres minúsculos representam a totalidade dos estrangeiros que ont adopté la nationalité brésilienne).

CONVENÇÃO
CONVENTION

{ Homens
Hommes } H

{ Mulheres
Femmes } M

{ Total
Total } T

População dos municípios do Estado de Minas Geraes segundo

Population des municipes de l'État de Minas Geraes d'après

(CONTINUA)

MUNICIPIOS MUNICIPES	IDADE ÂGE Annos Ans	SABEM LER E ESCREVER SACHANT LIRE ET ÉCRIRE									
		Brazileiros Brésiliens			Estrangeiros Étrangers			Nacionalidade ignorada Nationalité inconnue			H
		H	M	T	H	M	T	H	M	T	
Campestre.....	0 a 6....	10	3	13	—	—	—	—	—	—	10
	7 a 14...	206	166	372	—	3	5	—	—	—	206
	15 e +...	1.120	536	1.656	69 ₁₈	20 ₂	39 ₂₀	14	12	25	1.203
	TOTAL.	1.336	705	2.041	69 ₁₈	23 ₂	92 ₂₀	14	12	26	1.419
Campo Belo.....	0 a 6....	9	—	9	—	—	—	—	—	—	9
	7 a 14...	495	359	854	—	1	1	—	2	2	495
	15 e +...	3.539	1.758	5.297	125 ₁₁	32	158 ₁₁	—	—	—	3.564
	TOTAL.	4.343	2.117	6.160	125 ₁₁	34	159 ₁₁	—	2	2	4.168
Campos Geraes.....	0 a 6....	6	2	8	—	—	—	—	—	—	6
	7 a 14...	270	308	578	1	—	1	1	—	1	272
	15 e +...	1.866	873	2.739	63 ₄	30 ₅	93 ₉	2	—	2	1.931
	TOTAL.	2.142	1.183	3.325	64 ₄	30 ₅	94 ₉	3	—	3	2.209
Capelinha.....	0 a 6....	5	1	6	—	—	—	—	—	—	5
	7 a 14...	180	111	291	—	—	—	—	—	—	180
	15 e +...	1.067	524	1.591	—	—	—	5	—	5	1.072
	TOTAL.	1.252	636	1.888	—	—	—	5	—	5	1.257
Caracol.....	0 a 6....	2	6	8	—	—	—	—	—	—	2
	7 a 14...	338	297	635	7	1	8	—	—	—	345
	15 e +...	1.568	731	2.299	448 ₂	161	609 ₂	—	—	—	2.016
	TOTAL.	1.908	1.034	2.942	455 ₂	162	617 ₂	—	—	—	2.363
Carangola.....	0 a 6....	35	31	66	—	—	—	1	—	1	36
	7 a 14...	1.740	1.504	3.244	19	13	32	—	—	—	1.759
	15 e +...	11.065	5.905	16.970	798 ₄₅	255 ₅	1.053 ₅₀	2	2	4	11.865
	TOTAL.	12.840	7.440	20.280	817 ₄₅	268 ₅₁	1.085 ₅₀	3	2	5	13.660

NOTA — Os numeros em typo menor representam a totalidade dos estrangeiros que adoptaram a nacionalidade brasileira.

o gráo de instrucção, a idade, o sexo e a nacionalidade

le degré d'instruction, l'âge, le sexe et la nationalité

ÇÃO — SUITE)

Total Total		NÃO SABEM LER NEM ESCREVER NE SACHANT NI LIRE NI ÉCRIRE											Total Total			
		Brazileiros Brésiliens			Estrangeiros Étrangers			Nacionalidade ignorada Nationalité inconnue			Total Total					
		H	M	T	H	M	T	H	M	T						
3	13	1.724	1.608	3.332	—	—	—	—	—	—	1.724	1.608	3.332			
169	375	1.692	1.519	3.211	—	—	—	—	—	—	1.692	1.519	3.211			
568	1.771	3.077	3.430	6.507	24 ₁	21	45 ₁	—	—	—	3.101	3.451	6.552			
749	2.159	6.493	6.557	13.050	24 ₁	21	45 ₁	—	—	—	6.517	6.578	13.095			
—	9	3.553	3.826	7.379	—	—	—	—	1	1	3.553	3.827	7.380			
362	857	2.898	3.189	6.087	3	1	4	1	1	2	2.902	3.191	6.093			
1.791	5.455	5.564	7.457	13.021	71 ₄	40 ₁	111 ₅	—	—	—	5.635	7.497	13.132			
2.153	6.321	12.015	14.472	26.487	74 ₄	41 ₁	115 ₅	1	2	3	12.090	14.515	26.605			
2	8	2.550	2.674	5.224	3 ₃	—	3 ₃	—	—	—	2.553	2.674	5.227			
308	580	2.098	2.079	4.177	2 ₁	4 ₁	6 ₃	—	—	—	2.100	2.083	4.183			
903	2.834	4.027	4.886	8.913	34 ₂	31 ₁	65 ₃	—	—	—	4.061	4.917	8.978			
1.213	3.422	8.675	9.639	18.314	39 ₇	35 ₂	74 ₉	—	—	—	8.714	9.674	18.388			
1	6	2.314	2.333	4.647	—	—	—	—	—	—	2.314	2.333	4.647			
111	291	2.164	2.138	4.302	—	—	—	—	—	—	2.164	2.138	4.302			
524	1.596	4.294	5.427	9.721	1	1 ₁	2 ₁	2	2	4	4.297	5.430	9.727			
636	1.893	8.772	9.898	18.670	1	1 ₁	2 ₁	2	2	4	8.775	9.901	18.676			
6	8	2.561	2.628	5.189	23	15	38	—	1	1	2.584	2.644	5.228			
298	643	1.760	1.754	3.514	26	25	51	—	—	—	1.786	1.779	3.565			
892	2.908	3.818	3.942	7.760	362	482	844	—	—	—	4.180	4.424	8.604			
1.196	3.559	8.139	8.324	16.463	411	522	933	—	1	1	8.550	8.847	17.397			
31	67	9.951	9.663	19.614	8	14	22	—	2	2	9.959	9.679	19.638			
1.517	3.276	7.705	7.757	15.462	29	21	50	—	2	2	7.734	7.780	15.514			
6.162	18.027	13.056	15.896	28.952	575 ₈	607 ₅	1.182 ₁₃	10	9	19	13.641	16.512	30.153			
7.710	21.370	30.712	33.316	64.028	612 ₈	642 ₅	1.254 ₁₃	10	13	23	31.334	33.971	65.305			

(Les chiffres en caractères minuscules représentent la totalité des étrangers qui ont adopté la nationalité brésilienne).

CONVENÇÃO CONVENTION	Homens Hommes	} H
	Mulheres Femmes	
	Total Total	} T

População dos municípios do Estado de Minas Geraes segundo

Population des municipes de l'Etat de Minas Geraes d'après

(CONTINUA)

MUNICIPIOS MUNICIPES	IDADE ÂGE Annos Ans	SABEM LER E ESCREVER SACHANT LIRE ET ÉCRIRE									
		Brazileiros Brésiliens			Estrangeiros Étrangers			Nacionalidade ignorada Nationalité inconnue			H
		H	M	T	H	M	T	H	M	T	
Caratinga.....	0 a 6...	54	65	119	—	—	—	—	—	—	54
	7 a 14...	2.081	1.612	3.693	3	—	3	—	—	—	2.084
	15 e +...	14.963	5.843	20.806	146 ⁴²	25 ⁵	171 ⁵³	2	1	3	15.111
	TOTAL	17.098	7.520	24.618	149 ⁴⁸	25 ⁵	174 ⁵³	2	1	3	17.249
Carmo do Paranahyba...	0 a 6...	—	3	3	—	—	—	—	—	—	—
	7 a 14...	238	210	448	—	—	—	—	—	—	238
	15 e +...	1.445	901	2.346	1	1	2	—	—	—	1.446
	TOTAL	1.683	1.114	2.797	1	1	2	—	—	—	1.584
Carmo do Rio Claro....	0 a 6...	7	9	16	—	—	—	—	—	—	7
	7 a 14...	372	403	775	1	3 ¹	4 ¹	—	—	—	373
	15 e +...	1.766	1.101	2.867	92 ¹⁸	40 ¹	132 ¹⁹	1	—	1	1.859
	TOTAL	2.145	1.513	3.658	93 ¹⁸	43 ²	136 ²⁰	1	—	1	2.239
Cassia.....	0 a 6...	6	7	13	—	—	—	—	—	—	6
	7 a 14...	524	400	924	6 ¹	3	9 ¹	—	—	—	530
	15 e +...	3.301	1.650	4.951	190 ³⁰	64 ⁸	254 ³⁸	3	1	4	3.494
	TOTAL	3.831	2.057	5.888	196 ³¹	67 ⁸	263 ³⁹	3	1	4	4.030
Cataguazes.....	0 a 6...	23	35	58	—	—	—	—	—	—	23
	7 a 14...	1.362	1.200	2.562	12	10	22	—	—	—	1.374
	15 e +...	8.103	4.846	12.949	755 ¹⁰¹	263 ²²	1.018 ¹²³	1	1	2	8.859
	TOTAL	9.488	6.081	15.569	767 ¹⁰¹	273 ²²	1.040 ¹²³	1	1	2	10.256
Caxambú.....	0 a 6...	5	8	13	—	—	—	—	—	—	5
	7 a 14...	380	327	707	7	4	11	—	—	—	387
	15 e +...	1.510	1.052	2.562	191 ²¹	46 ¹	237 ²²	—	—	—	1.701
	TOTAL	1.895	1.387	3.282	198 ²¹	50 ¹	248 ²²	—	—	—	2.093

NOTA — Os numeros em typo menor representam a totalidade dos estrangeiros que adoptaram a nacionalidade brasileira.

o gráo de instrucção, a idade, o sexo e a nacionalidade

le degré d'instruction, l'âge, le sexe et la nationalité

ÇÃO—SUITE)

Total Total		NÃO SABEM LER NEM ESCREVER NE SACHANT NI LIRE NI ÉCRIRE											Total Total		
		Brazileiros Brésiliens			Estrangeiros Étrangers			Nacionalidade ignorada Nationalité inconnue							
M	T	H	M	T	H	M	T	H	M	T	H	M	T		
65	119	16.720	17.035	33.755	2	2	4	—	—	—	16.722	17.037	33.759		
1.612	3.696	14.095	15.128	29.223	6	2	8	—	—	—	14.101	15.130	29.231		
5.869	20.980	21.034	28.105	49.139	65 ¹³	27 ⁵	92 ¹⁸	1	—	1	21.100	28.132	49.232		
7.546	24.795	51.849	60.268	112.117	73 ¹³	31 ⁵	104 ¹⁸	1	—	1	51.923	60.299	112.222		
3	3	1.613	1.601	3.214	—	—	—	—	—	—	1.613	1.601	3.214		
210	448	1.239	1.271	2.510	—	—	—	—	—	—	1.239	1.271	2.510		
902	2.348	1.934	2.650	4.584	1	—	1	—	1	1	1.935	2.651	4.586		
1.115	2.799	4.786	5.522	10.308	1	—	1	—	1	1	4.787	5.523	10.310		
9	16	1.997	1.902	3.899	—	1	1	1	—	1	1.998	1.903	3.901		
406	779	1.599	1.535	3.134	2	1	3	—	—	—	1.601	1.536	3.137		
1.141	3.000	3.013	3.770	6.783	50 ³	58 ⁵	108 ⁸	2	3	5	3.065	3.831	6.896		
1.556	3.795	6.609	7.207	13.816	52 ³	60 ⁵	112 ⁸	3	3	6	6.664	7.270	13.934		
7	13	3.630	3.632	7.262	—	3 ²	3 ²	1	—	1	3.631	3.635	7.265		
403	933	2.926	3.219	6.145	9 ³	2	11 ³	—	2	2	2.935	3.223	6.158		
1.715	5.209	5.347	6.460	11.807	127 ¹¹	82 ⁷	209 ¹⁸	1	—	1	5.475	6.542	12.017		
2.125	6.155	11.903	13.311	25.214	136 ¹⁴	87 ⁹	223 ²³	2	2	4	12.041	13.400	25.441		
35	58	6.692	6.569	13.261	12	11	23	—	—	—	6.704	6.580	13.284		
1.210	2.584	5.379	5.400	10.779	12	12	24	—	—	—	5.391	5.412	10.803		
5.110	13.969	8.946	11.683	20.629	424 ⁴³	443 ¹⁰	867 ²³	7	5	12	9.377	12.131	21.508		
6.355	16.611	21.017	23.652	44.669	448 ⁴³	466 ¹⁰	914 ²³	7	5	12	21.472	24.123	45.595		
8	13	1.068	1.119	2.187	1	2	3	—	—	—	1.069	1.121	2.190		
331	718	1.005	796	1.801	6 ³	3	9 ³	—	—	—	1.011	799	1.810		
1.098	2.799	2.132	2.306	4.438	47 ⁶	64 ²	111 ⁸	—	—	—	2.179	2.370	4.549		
1.437	3.530	4.205	4.221	8.426	54 ⁹	69 ²	123 ¹¹	—	—	—	4.259	4.290	8.549		

(Les chiffres en caractères minuscules représentent la totalité des étrangers qui ont adopté la nationalité brésilienne).

CONVENÇÃO
CONVENTION

{ Homens
Hommes } H

{ Mulheres
Femmes } M

{ Total
Total } T

População dos municípios do Estado de Minas Geraes segundo

Population des municipes de l'État de Minas Geraes d'après

(CONTINUA

MUNICIPIOS MUNICIPES	IDADE ÂGE Annos Ans	SABEM LER E ESCREVER SACHANT LIRE ET ÉCRIRE									
		Brazileiros Brésiliens			Estrangeiros Étrangers			Nacionalidade ignorada Nationalité inconnue			
		H	M	T	H	M	T	H	M	T	H
Christina.....	0 a 6...	8	4	12	—	—	—	—	—	—	8
	7 a 14...	197	153	350	4	3	7	—	—	—	201
	15 e +...	1.501	777	2.278	72 ₁₀	25 ₃	97 ₁₉	9	7	16	1.582
	TOTAL	1.706	934	2.640	76 ₁₀	28 ₃	104 ₁₉	9	7	16	1.791
Claudio (Apparecida do)	0 a 6...	8	3	11	—	—	—	—	—	—	8
	7 a 14...	277	163	440	4	5	9	—	—	—	281
	15 e +...	1.520	794	2.314	53 ₃	16 ₄	69 ₇	—	—	—	1.573
	TOTAL	1.805	960	2.765	57 ₃	21 ₄	78 ₇	—	—	—	1.862
Conceição do Rio Verde	0 a 6...	7	2	10	—	—	—	—	—	—	7
	7 a 14...	185	150	335	—	—	—	—	—	—	185
	15 e +...	610	431	1.041	57 ₁₅	18 ₂	75 ₁₇	5	3	8	672
	TOTAL	802	584	1.386	57 ₁₅	18 ₂	75 ₁₇	5	3	8	864
Conceição do Serro.....	0 a 6...	9	8	17	—	—	—	—	—	—	9
	7 a 14...	855	723	1.578	—	—	—	—	—	—	855
	15 e +...	6.399	4.116	10.515	23 ₂	4	27 ₈	1	—	1	6.423
	TOTAL	7.263	4.847	12.110	23 ₂	4	27 ₈	1	—	1	7.287
Conquista.....	0 a 6...	1	3	4	—	—	—	—	—	—	1
	7 a 14...	179	158	337	25	27	52	—	—	—	204
	15 e +...	1.315	570	1.885	575 ₄₅	158	733 ₄₅	1	—	1	1.891
	TOTAL	1.495	731	2.226	600 ₄₅	185	785 ₄₅	1	—	1	2.096
Contagem.....	0 a 6...	11	17	28	—	—	—	—	—	—	11
	7 a 14...	486	457	943	—	—	—	—	—	—	486
	15 e +...	1.909	1.207	3.116	31 ₂	10	41 ₂	—	2	2	1.940
	TOTAL	2.406	1.681	4.087	31 ₂	10	41 ₂	—	2	2	2.437

NOTA — Os numeros em typo menor representam a totalidade dos estrangeiros que adoptaram a nacionalidade brasileira.

o gráo de instrucção, a idade, o sexo e a nacionalidade

le degré d'instruction, l'âge, le sexe et la nationalité

ÇÃO — SURM)

NÃO SABEM LER NEM ESCREVER NE SACHANT NI LIRE NI ÉCRIRE													
Total Total		Brazileiros Brésiliens			Estrangeiros Etrangers			Nacionalidade ignorada Nationalité inconnue			Total Total		
M	T	H	M	T	H	M	T	H	M	T	H	M	T
4	12	2.347	2.203	4.550	—	—	—	—	—	—	2.347	2.203	4.550
156	357	2.097	1.828	3.925	2	1	3	—	—	—	2.099	1.829	3.928
809	2.391	3.299	3.858	7.157	35	15	50	—	—	—	3.334	3.873	7.207
969	2.760	7.743	7.889	15.632	37	16	53	—	—	—	7.780	7.905	15.685
3	11	1.329	1.287	2.616	2	2	4	—	—	—	1.331	1.289	2.620
168	449	1.104	1.081	2.185	1	—	1	—	—	—	1.105	1.081	2.186
816	2.383	2.036	2.898	4.934	29 ₁	50 ₂	79 ₃	—	—	—	2.065	2.948	5.013
981	2.843	4.469	5.266	9.735	32 ₁	52 ₂	84 ₃	—	—	—	4.501	5.318	9.819
3	10	752	646	1.398	—	—	—	—	3	3	752	649	1.401
150	333	513	518	1.031	—	—	—	—	—	—	513	518	1.031
452	1.124	1.108	1.202	2.310	22 ₃	24 ₃	46 ₆	1	—	1	1.131	1.226	2.357
605	1.469	2.373	2.366	4.739	22 ₂	24 ₃	46 ₅	1	3	4	2.396	2.393	4.789
8	17	6.248	6.294	12.542	—	—	—	1	—	1	6.249	6.294	12.543
723	1.578	5.934	5.644	11.578	—	—	—	—	—	—	5.934	5.644	11.578
4.120	10.543	10.751	14.860	25.611	3	3 ₁	6 ₁	1	—	1	10.755	14.863	25.618
4.851	12.138	22.933	26.798	49.731	3	3 ₁	6 ₁	2	—	2	22.938	26.801	49.739
3	4	1.922	2.023	3.945	109	95	204	—	—	—	2.031	2.118	4.149
185	389	1.352	1.410	2.762	191	203	394	—	—	—	1.543	1.613	3.156
728	2.619	3.051	2.251	5.302	791 ₆	791 ₁	1.582 ₇	4	1	5	3.846	3.043	6.889
916	3.012	6.325	5.684	12.009	1.091 ₆	1.089 ₁	2.180 ₇	4	1	5	7.420	6.774	14.194
17	28	1.372	1.284	2.656	—	—	—	—	—	—	1.372	1.284	2.656
457	943	804	786	1.590	—	—	—	—	—	—	804	786	1.590
1.219	3.159	1.508	2.218	3.726	22	14 ₁	36 ₁	1	1	2	1.531	2.233	3.764
1.693	4.130	3.684	4.288	7.972	22	14 ₁	36 ₁	1	1	2	3.707	4.303	8.010

(Les chiffres en caractères minuscules représentent la totalité des étrangers qui ont adopté la nationalité brésilienne).

CONVENÇÃO CONVENTION	Homens Hommes	} H
	Mulheres Femmes	
	Total Total	} T

População dos municípios do Estado de Minas Geraes segundo

Population des municipes de l'État de Minas Geraes d'après

(CONTINUA)

MUNICIPIOS MUNICIPES	IDADE ÂGE Annos Ans	SABEM LER E ESCREVER SACHANT LIRE ET ÉCRIRE										
		Brazileiros Brésiliens			Estrangeiros Étrangers			Nacionalidade ignorada Nationalité inconnue			II	
		H	M	T	H	M	T	H	M	T		
Curvello.....	0 a 6...	16	20	36	—	—	—	—	—	—	—	16
	7 a 14...	1.215	1.138	2.353	3	9	12	—	3	3	—	1.218
	15 e +...	6.769	4.751	11.520	160 ₁₀	28 ₁	188 ₁₁	48	34	82	—	6.977
	TOTAL	8.000	5.909	13.909	163 ₁₀	37 ₁	200 ₁₁	48	37	85	—	8.211
Diamantina.....	0 a 6...	29	21	50	—	—	—	—	—	—	—	29
	7 a 14...	1.396	1.421	2.817	—	1	1	1	2	3	—	1.397
	15 e +...	8.293	7.015	15.308	140 ₂₂	35 ₅	175 ₂₅	4	1	5	—	8.437
	TOTAL	9.718	8.457	18.175	140 ₂₂	36 ₅	176 ₂₅	5	3	8	—	9.863
Divinopolis.....	0 a 6...	4	4	8	—	—	—	—	—	—	—	4
	7 a 14...	193	140	333	3	2	5	—	—	—	—	196
	15 e +...	1.390	625	2.015	87 ₅	30 ₅	117 ₁₀	1	—	1	—	1.478
	TOTAL	1.587	769	2.356	90 ₅	32 ₅	122 ₁₀	1	—	1	—	1.678
Dôres da Boa Esperança	0 a 6...	25	25	50	—	—	—	—	—	—	—	25
	7 a 14...	525	512	1.037	1	2	3	—	—	—	—	526
	15 e +...	2.490	1.773	4.263	72 ₁₃	19 ₇	91 ₂₀	—	—	—	—	2.562
	TOTAL	3.040	2.310	5.350	73 ₁₃	21 ₇	94 ₂₀	—	—	—	—	3.113
Dôres do Indaiá.....	0 a 6...	9	7	16	—	—	—	—	—	—	—	9
	7 a 14...	560	479	1.039	—	1	1	—	—	—	—	560
	15 e +...	3.925	1.880	5.815	47 ₅	8	55 ₅	—	1	1	—	3.982
	TOTAL	4.504	2.366	6.870	47 ₅	9	56 ₅	—	1	1	—	4.551
Eloy Mendes.....	0 a 6...	2	1	3	—	—	—	—	—	—	—	2
	7 a 14...	145	115	260	—	—	—	—	—	—	—	145
	15 e +...	956	552	1.509	74 ₄	15	89 ₄	—	—	—	—	1.030
	TOTAL	1.103	669	1.772	74 ₄	15	89 ₄	—	—	—	—	1.177

NOTA—Os numeros em typo menor representam a totalidade dos estrangeiros que adoptaram a nacionalidade brasileira.

o grão de instrução, a idade, o sexo e a nacionalidade

le degré d'instruction, l'âge, le sexe et la nationalité

ÇÃO — SUITE)

Total Total		NÃO SABEM LER NEM ESCREVER NE SACHANT NI LIRE NI ÉCRIRE											
		Brazileiros Brésiliens			Estrangeiros Étrangers			Nacionalidade ignorada Nationalité inconnue			Total Total		
M	T	H	M	T	H	M	T	H	M	T	H	M	T
20	36	7.806	7.497	15.303	1	1	2	—	—	—	7.807	7.498	15.305
1.150	2.368	7.220	6.766	13.986	2	4	6	—	—	—	7.222	6.770	13.992
4.813	11.790	14.145	18.025	32.171	29 ₂	21	50 ₂	4	4	8	14.178	18.051	32.229
5.983	14.194	29.171	32.289	61.460	32 ₅	26	58 ₂	4	4	8	29.207	32.319	61.526
21	50	6.291	6.207	12.498	1	—	1	6	6	12	6.298	6.213	12.511
1.424	2.821	5.662	5.339	11.001	1	1	2	8	5	13	5.671	5.345	11.016
7.051	15.488	11.912	15.551	27.463	54 ₁	15	69 ₁	11	16	27	11.977	15.582	27.559
8.496	18.359	23.865	27.097	50.962	56 ₁	16	72 ₁	25	27	52	23.946	27.140	51.086
4	8	1.177	1.109	2.286	—	—	—	—	—	—	1.177	1.109	2.286
142	338	937	937	1.874	—	—	—	—	—	—	937	937	1.874
655	2.133	1.390	2.243	3.633	25 ₃	8 ₂	33 ₅	—	—	—	1.415	2.251	3.666
801	2.479	3.504	4.289	7.793	25 ₃	8 ₂	33 ₅	—	—	—	3.529	4.297	7.826
25	50	2.581	2.491	5.072	1	—	1	—	—	—	2.582	2.491	5.073
514	1.040	1.936	1.894	3.830	—	8	8	—	—	—	1.936	1.902	3.838
1.792	4.354	3.541	4.419	7.960	21 ₄	13	33 ₄	—	—	—	3.562	4.431	7.993
2.331	5.444	8.058	8.804	16.862	22 ₄	20	42 ₄	—	—	—	8.080	8.824	16.904
7	16	4.516	4.526	9.042	—	—	—	—	—	—	4.516	4.526	9.042
480	1.040	3.616	3.564	7.280	—	—	—	—	—	—	3.616	3.661	7.280
1.889	5.871	6.468	8.705	15.174	15	4 ₁	19 ₁	1	3	4	6.484	8.713	15.197
2.376	6.927	14.600	16.896	31.496	15	4 ₁	19 ₁	1	3	4	14.616	16.903	31.519
1	3	1.614	1.457	3.071	—	—	—	—	—	—	1.614	1.457	3.071
115	260	1.427	1.334	2.761	1	2	3	—	—	—	1.428	1.336	2.764
568	1.598	2.584	2.752	5.336	50	56	106	—	—	—	2.634	2.808	5.442
684	1.861	5.625	5.543	11.168	51	58	109	—	—	—	5.676	5.601	11.277

(Les chiffres en caractères minuscules représentent la totalité des étrangers qui ont adopté la nationalité brésilienne).

CONVENÇÃO CONVENTION	Homens Hommes	} H
	Mulheres Femmes	
	Total Total	} T

População dos municípios do Estado de Minas Geraes segundo

Population des municipes de l'État de Minas Geraes d'après

(CONTINUA)

MUNICIPIOS MUNICIPES	IDADE Âge Annos Ans	SABEM LER E ESCREVER SACHANT LIRE ET ÉCRIRE									
		Brazileiros Brésiliens			Estrangeiros Étrangers			Nacionalidade ignorada Nationalité inconnue			H
		H	M	T	H	M	T	H	M	T	
Entre Rios.....	0 a 6...	4	8	12	—	—	—	—	—	—	4
	7 a 14...	615	350	975	1	1	2	—	—	—	616
	15 e +...	3.725	1.563	5.288	77	21	98	—	—	—	3.802
	TOTAL.	4.344	1.931	6.275	78	22	100	—	—	—	4.422
Estrela do Sul.....	0 a 6...	5	3	8	—	—	—	—	—	—	5
	7 a 14...	224	124	348	—	—	—	—	—	—	224
	15 e +...	1.625	784	2.409	14	2	16	1	—	1	1.640
	TOTAL.	1.854	911	2.765	14	2	16	1	—	1	1.869
Extrema (Santa Rita da)	0 a 6...	—	1	1	—	—	—	—	—	—	—
	7 a 14...	92	54	146	4	1	5	—	—	—	96
	15 e +...	585	201	786	93	25	118	—	—	—	678
	TOTAL.	677	256	933	97	26	123	—	—	—	774
Formiga.....	0 a 6...	39	23	62	1	—	1	—	—	—	40
	7 a 14...	808	656	1.464	1	3	4	—	—	—	809
	15 e +...	4.621	2.343	6.964	164	38	202	—	—	—	4.785
	TOTAL.	5.468	3.022	8.490	166	41	207	—	—	—	5.634
Fortaleza.....	0 a 6...	7	8	15	—	—	—	—	—	—	7
	7 a 14...	202	160	362	—	—	—	—	—	—	202
	15 e +...	1.104	386	1.490	14	—	14	—	—	—	1.118
	TOTAL.	1.313	554	1.867	14	—	14	—	—	—	1.327
Fructal.....	0 a 6...	20	17	37	—	—	—	—	—	—	20
	7 a 14...	445	340	785	3	1	4	—	—	—	448
	15 e +...	2.295	844	3.139	66	15	81	—	—	—	2.361
	TOTAL.	2.760	1.201	3.961	69	16	85	—	—	—	2.829

NOTA — Os numeros em tipo menor representam a totalidade dos estrangeiros que adoptaram a nacionalidade brasileira.

o gráo de instrucção, a idade, o sexo e a nacionalidade

le degré d'instruction, l'âge, le sexe et la nationalité

ÇÃO - surm)

Total Total		NÃO SABEM LER NEM ESCREVER NE SACHANT NI LIRE NI ÉCRIRE											
		Brazileiros Brésiliens			Estrangeiros Étrangers			Nacionalidade ignorada Nationalité inconnue			Total Total		
M	T	H	M	T	H	M	T	H	M	T	H	M	T
8	12	3.220	3.079	6.299	—	1	1	—	—	—	3.220	3.080	6.300
361	977	2.574	2.669	5.243	—	—	—	—	—	—	2.574	2.669	5.243
1.584	5.386	4.488	6.568	11.056	18 ₃	13 ₂	31 ₅	2	—	2	4.508	6.581	11.089
1.953	6.375	10.282	12.316	22.598	18 ₃	14 ₂	32 ₅	2	—	2	10.302	12.330	22.632
3	8	1.899	1.908	3.807	—	2	2	—	—	—	1.899	1.910	3.809
124	348	1.745	1.676	3.421	1	—	1	—	—	—	1.745	1.676	3.422
786	2.420	2.767	4.023	6.790	4	4	8	—	—	—	2.771	4.027	6.798
913	2.782	6.411	7.607	14.018	5	6	11	—	—	—	6.416	7.613	14.029
1	1	971	916	1.887	—	2	2	—	—	—	971	918	1.889
55	151	885	805	1.690	3	4	7	—	—	—	888	809	1.697
226	904	1.959	2.160	4.119	70 ₁	88 ₁	158 ₂	—	—	—	2.029	2.248	4.277
282	1.056	3.815	3.881	7.696	73 ₁	94 ₁	167 ₂	—	—	—	3.888	3.975	7.863
23	63	4.554	5.031	9.585	1	4 ₁	5 ₁	3	7	10	4.558	5.042	9.600
659	1.468	3.588	3.503	7.491	5	2 ₁	7 ₁	1	1	2	3.594	3.906	7.500
2.381	7.166	6.322	9.258	15.580	43 ₅	31 ₅	74 ₈	9	5	14	6.374	9.294	15.668
3.063	8.697	14.464	18.192	32.656	49 ₅	37 ₅	86 ₁₀	13	13	26	14.526	18.242	32.768
8	15	2.361	2.272	4.633	—	2	2	—	—	—	2.361	2.274	4.635
160	362	2.419	2.258	4.677	—	4	4	—	—	—	2.419	2.262	4.681
386	1.504	3.631	4.285	7.916	2	1	3	3	2	5	3.636	4.288	7.924
554	1.881	8.411	8.815	17.226	2	7	9	3	2	5	8.416	8.824	17.240
17	37	3.580	3.425	7.005	—	—	—	—	—	—	3.580	3.425	7.005
341	789	3.122	2.961	6.083	—	4	4	—	—	—	3.122	2.965	6.087
659	3.220	5.112	6.237	11.349	42	18	60	2	—	2	5.156	6.255	11.411
1.227	4.046	11.814	12.623	24.437	42	22	64	2	—	2	11.858	12.645	24.503

(Les chiffres en caractères minuscules représentent la totalité des étrangers qui ont adopté la nationalité brésilienne).

CONVENÇÃO
CONVENTION

Homens
Hommes } H

Mulheres
Femmes } M

Total
Total } T

População dos municípios do Estado de Minas Geraes segundo

Population des municipes de l'État de Minas Geracs d'après

(CONTINUA)

MUNICIPIOS MUNICIPES	IDADE ÂGE Anos Ans	SABEM LER E ESCREVER SACHANT LIRE ET ECRIRE									
		Brazileiros Brésiliens			Estrangeiros Étrangers			Nacionalidade ignorada Nationalité inconnue			H
		H	M	T	H	M	T	H	M	T	
Grão Mogol.....	0 a 6...	33	60	93	—	—	—	—	—	—	33
	7 a 14...	619	644	1.263	1	—	1	—	—	—	620
	15 e +...	3.434	2.052	5.486	7 ₂	1	8 ₂	—	—	—	3.441
	TOTAL.	4.086	2.756	6.842	8 ₂	1	9 ₂	—	—	—	4.094
Guaranésia.....	0 a 6...	14	12	26	—	—	—	—	—	—	14
	7 a 14...	354	324	678	5	5	10	1	—	1	360
	15 e +...	1.944	1.034	2.978	428	118 ₁	546 ₁	—	4	4	2.372
	TOTAL.	2.312	1.370	3.682	433	123 ₁	556 ₁	1	4	5	2.746
Guarany.....	0 a 6...	2	—	2	—	—	—	—	—	—	2
	7 a 14...	199	198	397	1 ₁	1	2 ₁	—	—	—	200
	15 e +...	1.014	657	1.671	118 ₂₀	35 ₇	153 ₂₇	—	—	—	1.132
	TOTAL.	1.215	855	2.070	119 ₂₁	36 ₇	155 ₂₈	—	—	—	1.334
Guarará.....	0 a 6...	26	8	34	—	—	—	—	—	—	26
	7 a 14...	426	414	840	7	1	8	—	—	—	433
	15 e +...	1.807	1.243	3.050	243 ₆₈	77 ₂	320 ₇₀	27	28	55	2.077
	TOTAL.	2.259	1.665	3.924	250 ₆₈	78 ₂	328 ₇₀	27	28	55	2.536
Guaxupé.....	0 a 6...	9	3	12	—	—	—	—	—	—	9
	7 a 14...	405	383	789	17	14	31	—	—	—	423
	15 e +...	1.547	997	2.544	445 ₂₉	170 ₃	615 ₃₂	1	1	2	1.993
	TOTAL.	1.962	1.383	3.345	462 ₂₉	184 ₃	646 ₃₂	1	1	2	2.425
Inconfidência.....	0 a 6...	5	6	11	—	—	—	—	—	—	5
	7 a 14...	283	254	537	—	—	—	—	—	—	283
	15 e +...	2.222	1.159	3.381	8 ₁	1 ₁	9 ₂	—	—	—	2.230
	TOTAL.	2.510	1.419	3.929	8 ₁	1 ₁	9 ₂	—	—	—	2.518

NOTA — Os numeros em typo menor representam a totalidade dos estrangeiros que adoptaram a nacionalidade brasileira.

o gráo de instrução, a idade, o sexo e a nacionalidade

le degré d'instruction, l'âge, le sexe et la nationalité

ÇÃO — suite)

Total Total		NÃO SABEM LER NEM ESCREVER NE SACHANT NI LIRE NI ÉCRIRE											
		Brazileiros Brésiliens			Estrangeiros Étrangers			Nacionalidade ignorada Nationalité inconnue			Total Total		
M	T	H	M	T	H	M	T	H	M	T	H	M	T
60	93	8.305	7.799	16.104	—	—	—	—	—	—	8.305	7.799	16.104
644	1.264	7.538	7.956	14.604	—	—	—	—	—	—	7.538	7.066	14.604
2.053	5.494	13.118	16.611	29.729	—	2	2	—	—	—	13.118	16.613	29.731
2.757	6.851	28.961	31.476	60.437	—	2	2	—	—	—	28.961	31.478	60.439
12	26	2.940	2.912	5.852	20	22	42	26	37	63	2.986	2.971	5.957
329	689	2.205	2.184	4.389	65	51	116	17	14	31	2.287	2.249	4.536
1.156	3.528	4.251	4.832	9.083	593 ₁	694	1.277 ₁	16	23	39	4.860	5.539	10.399
1.497	4.243	9.396	9.928 ₇	19.324	678 ₁	757	1.435 ₁	59	74	133	10.133	10.759	20.892
—	2	1.064	1.033	2.097	—	1	1	—	—	—	1.064	1.034	2.098
199	399	779	785	1.565	2	2	4	—	—	—	781	788	1.569
692	1.824	1.545	1.751	3.296	47 ₉	81 ₁₃	128 ₂₂	—	—	—	1.592	1.832	3.424
891	2.225	3.368	3.570	6.938	49 ₉	84 ₁₃	133 ₂₂	—	—	—	3.437	3.654	7.091
8	34	1.502	1.555	3.057	—	2	2	—	—	—	1.502	1.557	3.059
415	848	1.254	1.083	2.337	3	2	5	—	—	—	1.257	1.085	2.342
1.348	3.425	2.174	2.794	4.968	140 ₄₈	179 ₃	319 ₅₁	6	1	7	2.320	2.974	5.294
1.771	4.307	4.930	5.432	10.362	143 ₄₈	183 ₃	326 ₅₁	6	1	7	5.079	5.616	10.695
3	12	1.928	1.945	3.873	7	13	20	—	—	—	1.935	1.958	3.893
397	820	1.315	1.349	2.664	43	35	78	—	—	—	1.358	1.384	2.742
1.168	3.161	2.281	2.886	5.167	428 ₁₂	477 ₅	905 ₁₇	—	1	1	2.709	3.364	6.073
1.568	3.993	5.324	6.180	11.704	478 ₁₂	525 ₅	1.003 ₁₇	—	1	1	6.002	6.706	12.708
6	11	5.643	4.706	10.349	—	—	—	—	—	—	5.643	4.706	10.349
254	537	5.675	4.489	10.164	—	—	—	—	—	—	5.675	4.489	10.164
1.100	3.390	8.716	10.061	18.777	1	1	2	—	—	—	8.717	10.062	18.779
1.420	3.938	20.034	19.256	39.290	1	1	2	—	—	—	20.035	19.257	39.292

(Les chiffres en caractères minuscules représentent la totalité des étrangers qui ont adopté la nationalité brésilienne).

CONVENÇÃO
CONVENTION

Homens
Hommes } H

Mulheres
Femmes } M

Total
Total } T

População dos municípios do Estado de Minas Geraes segundo o

Population des municipes de l'État de Minas Geraes d'après

(CONTINUA)

MUNICIPIOS MUNICIPES	IDADE ÂGE Annos ANS	SABEM LER E ESCREVER SACHANT LIRE ET ÉCRIRE									
		Brazileiros Brésiliens			Estrangeiros Étrangers			Nacionalidade ignorada Nationalité inconnue			H
		H	M	T	H	M	T	H	M	T	
Itabira.....	0 a 6...	20	15	35	—	—	—	—	—	—	20
	7 a 14...	934	827	1.761	1	1	2	—	—	—	935
	15 e +...	4.630	3.139	7.769	33 ₈	9	42 ₂	7	—	7	4.670
	TOTAL.	5.584	3.981	9.565	34 ₈	10	44 ₈	7	—	7	5.625
Itajubá.....	0 a 6...	16	24	40	—	—	—	—	—	—	16
	7 a 14...	808	724	1.532	7	9	16	—	—	—	815
	15 e +...	3.807	2.287	6.094	275 ₂₃	93 ₁	368 ₂₄	—	—	—	4.082
	TOTAL.	4.631	3.035	7.666	282 ₂₃	102 ₁	384 ₂₄	—	—	—	4.913
Itapeccerica.....	0 a 6...	7	7	14	—	—	—	—	—	—	7
	7 a 14...	384	306	690	3	2	5	—	—	—	387
	15 e +...	3.673	1.301	4.974	78 ₅	20	98 ₅	1	—	1	3.752
	TOTAL.	4.064	1.614	5.678	81 ₅	22	103 ₅	1	—	1	4.146
Itaúna.....	0 a 6...	—	5	5	—	—	—	—	—	—	—
	7 a 14...	514	402	916	—	1	1	—	—	—	514
	15 e +...	3.965	1.569	5.534	90 ₉	12 ₂	102 ₁₁	—	—	—	4.055
	TOTAL.	4.479	1.976	6.455	90 ₉	13 ₂	103 ₁₁	—	—	—	4.569
Ituyutaba.....	0 a 6...	6	12	18	1	—	1	—	—	—	7
	7 a 14...	367	236	603	1	5	6	—	—	—	368
	15 e +...	2.367	984	3.351	34 ₁	13	47 ₁	10	1	11	2.411
	TOTAL.	2.740	1.232	3.972	36 ₁	18	54 ₁	10	1	11	2.786
Jacuhy.....	0 a 6...	2	5	7	1	—	1	—	—	—	3
	7 a 14...	123	99	222	2	1	3	—	—	—	125
	15 e +...	917	513	1.430	42 ₁	8	50 ₁	—	—	—	959
	TOTAL.	1.042	617	1.659	45 ₁	9	54 ₁	—	—	—	1.087

NOTA — Os numeros em typo menor representam a totalidade dos estrangeiros que adoptaram a nacionalidade brasileira.

gráo de instrucción, a idade, o sexo e a nacionalidade

le degré d'instruction, l'âge, le sexe et la nationalité

ÇÃO — SURTE)

NÃO SABEM LER NEM ESCREVER NE SACHANT NI LIRE NI ÉCRIRE													
Total Total		Brazileiros Brésiliens			Estrangeiros Étrangers			Nacionalidade ignorada Nationalité inconnue			Total Total		
M	T	II	M	T	II	M	T	H	M	T	II	M	T
15	35	3.790	3.632	7.422	—	—	—	—	—	—	3.790	3.632	7.422
828	1.763	3.002	2.887	5.889	—	—	—	—	—	—	3.002	2.887	5.889
3.148	7.818	4.999	7.674	12.673	20 ₃	14 ₁	34 ₄	13	7	26	5.032	7.695	12.727
3.991	9.616	11.791	14.193	25.984	20 ₅	14 ₁	34 ₄	13	7	20	11.824	14.214	26.038
24	40	4.867	5.195	10.062	1	3	4	—	—	—	4.868	5.198	10.066
733	1.548	4.444	4.358	8.802	10	10	20	—	—	—	4.454	4.368	8.822
2.380	6.462	8.647	9.504	18.151	97 ₂	83	180 ₂	—	—	—	8.744	9.587	18.331
3.137	8.050	17.958	19.057	37.015	108 ₂	96	204 ₂	—	—	—	18.066	19.153	37.219
7	14	4.498	4.932	9.430	2	1	3	—	—	—	4.500	4.933	9.433
308	695	4.043	4.342	8.385	—	4	4	4	2	6	4.047	4.348	8.395
1.321	5.073	7.674	10.394	18.068	33 ₁	23	56 ₁	27	2	29	7.734	10.419	18.153
1.636	5.782	16.215	19.668	35.883	35 ₁	28	63 ₁	31	4	35	16.281	19.700	35.981
5	5	3.420	3.396	6.816	2	3	5	—	—	—	3.422	3.399	6.821
403	917	2.616	2.759	5.375	1	1	2	—	—	—	2.617	2.760	5.377
1.581	5.636	4.774	7.293	12.067	25 ₂	20 ₁	45 ₃	3	1	4	4.802	7.314	12.116
1.989	6.558	10.810	13.448	24.258	28 ₂	24 ₁	52 ₃	3	1	4	10.841	13.473	24.314
12	19	2.710	2.490	5.200	1	1	2	—	—	—	2.711	2.491	5.202
241	609	2.208	2.158	4.366	—	—	—	—	—	—	2.208	2.158	4.366
998	3.409	3.116	4.016	7.132	25	10	35	—	—	—	3.141	4.026	7.167
1.251	4.037	8.034	8.664	16.698	26	11	37	—	—	—	8.060	8.675	16.735
5	8	1.225	1.266	2.491	—	1	1	—	—	—	1.225	1.267	2.492
100	225	1.013	999	2.012	—	—	—	—	—	—	1.013	999	2.012
521	1.480	1.890	2.193	4.083	21	20	41	—	—	—	1.911	2.213	4.124
676	1.713	4.128	4.458	8.586	21	21	42	—	—	—	4.149	4.479	8.628

(Les chiffres en caractères minuscules représentent la totalité des étrangers qui ont adopté la nationalité brésilienne).

CONVENÇÃO
 CONVENTION

Homens
 Hommes } H
 Mulheres
 Femmes } M
 Total
 Total } T

População dos municípios do Estado de Minas Geraes segundo

Population des municipes de l'Etat de Minas Geraes d'après

(CONTINUA)

MUNICIPIOS MUNICIPES	IDADE Âge Annos Ans	SABEM LER E ESCREVER SACHANT LIRE ET ECRIRE									
		Brazileiros Brésiliens			Estrangeiros Etrangers			Nacionalidade ignorada Nationalité inconnue			
		H	M	T	H	M	T	H	M	T	H
Jacutinga.....	0 a 6...	12	8	20	—	—	—	—	—	—	12
	7 a 14...	513	458	971	3	—	3	—	—	—	516
	15 e +...	2.178	973	3.151	677 ₆	216 ₁	893 ₉	6	5	11	2.861
	TOTAL	2.703	1.439	4.142	680 ₆	216 ₁	896 ₉	6	5	11	3.339
Jaguaray.....	0 a 6...	3	3	6	—	—	—	—	—	—	3
	7 a 14...	221	153	374	1	3	4	—	—	—	222
	15 e +...	1.436	495	1.931	49 ₄	19 ₄	62 ₈	11	8	19	1.496
	TOTAL	1.660	651	2.311	50 ₄	22 ₄	72 ₈	11	8	19	1.721
Januaria.....	0 a 6...	6	5	11	—	—	—	—	—	—	6
	7 a 14...	475	383	858	—	3	3	—	—	—	475
	15 e +...	4.379	2.107	6.485	10 ₂	1	11 ₂	4	1	5	4.393
	TOTAL	4.860	2.495	7.355	10 ₂	4	14 ₂	4	1	5	4.874
João Pinheiro.....	0 a 6...	1	1	2	—	—	—	—	—	—	1
	7 a 14...	61	39	100	—	—	—	—	—	—	61
	15 e +...	572	250	822	5	—	5	—	—	—	577
	TOTAL	634	290	924	5	—	5	—	—	—	639
Juiz de Fora.....	0 a 6...	51	62	113	1	1 ₁	2 ₁	—	—	—	52
	7 a 14...	3.046	2.892	5.938	39	24	63	1	—	1	3.086
	15 e +...	15.063	10.502	25.565	2.444 ₁₅₁	1.073 ₂₈	3.517 ₁₇₉	9	1	10	17.516
	TOTAL	18.160	13.456	31.616	2.484 ₁₅₁	1.098 ₂₉	3.582 ₁₈₀	10	1	11	20.654
Lagôa Dourada.....	0 a 6...	—	1	1	—	—	—	—	—	—	—
	7 a 14...	92	70	162	—	—	—	—	—	—	92
	15 e +...	762	412	1.174	13 ₁	1	14 ₁	6	3	9	781
	TOTAL	854	483	1.337	13 ₁	1	14 ₁	6	3	9	873

NOTA — Os numeros em typo menor representam a totalidade dos estrangeiros que adoptaram a nacionalidade brasileira.

o gráo de instrução, a idade, o sexo e a nacionalidade

le degré d'instruction, l'âge, le sexe et la nationalité

ÇÃO — surrre)

Total Total		NÃO SABEM LER NEM ESCREVER NE SACHANT NI LIRE NI ECRIRE											Total Total		
		Brazileiros Brésiliens			Estrangeiros Étrangers			Nacionalidade ignorada Nationalité inconnue							
M	T	H	M	T	H	M	T	H	M	T	H	M	T		
8	20	2.628	2.507	5.135	1	2	3	—	—	—	2.629	2.509	5.138		
458	974	1.680	1.611	3.291	26	26	52	—	—	—	1.706	1.637	3.343		
1.194	4.055	2.323	3.481	5.804	534 ₄	745 ₅	1.279 ₉	1	1	2	2.858	4.227	7.085		
1.660	5.049	6.631	7.599	14.230	561 ₄	773 ₅	1.334 ₉	1	1	2	7.193	8.373	15.566		
3	6	3.835	3.375	7.210	2	1	3	—	—	—	3.837	3.376	7.213		
156	378	3.076	2.826	5.902	1	2	3	—	—	—	3.077	2.828	5.905		
522	2.018	5.775	6.220	11.995	37 ₁	31	68 ₁	1	—	1	5.813	6.251	12.064		
681	2.402	12.686	12.421	25.107	40 ₁	34	74 ₁	1	—	1	12.727	12.455	25.182		
5	11	6.834	6.536	13.370	—	1	1	—	—	—	6.834	6.537	13.371		
386	861	6.341	6.204	12.545	1	—	1	—	—	—	6.342	6.204	12.546		
2.109	6.502	9.911	14.456	24.367	2	2	4	—	1	1	9.913	14.459	24.372		
2.500	7.374	23.086	27.196	50.282	3	3	6	—	1	1	23.089	27.200	50.289		
1	2	1.131	1.069	2.200	—	—	—	—	—	—	1.131	1.069	2.200		
39	100	1.049	1.031	2.080	—	—	—	—	—	—	1.049	1.031	2.080		
250	827	2.237	2.639	4.876	—	—	—	—	—	—	2.237	2.639	4.876		
290	929	4.417	4.739	9.156	—	—	—	—	—	—	4.417	4.739	9.156		
63	115	11.935	11.686	23.621	13 ₁	6 ₂	19 ₃	—	—	—	11.948	11.692	23.640		
2.916	6.002	9.201	9.073	18.274	36	22	58	—	—	—	9.237	9.095	18.332		
11.576	29.092	17.402	21.169	38.571	995 ₅₃	1.408 ₄₃	2.403 ₉₆	3	8	11	18.400	22.585	40.985		
14.555	35.209	38.538	41.928	80.466	1.044 ₅₄	1.436 ₄₅	2.480 ₉₉	3	8	11	39.585	43.372	82.957		
1	1	586	549	1.135	—	—	—	—	—	—	586	549	1.135		
70	162	495	459	954	—	—	—	—	—	—	495	459	954		
416	1.197	669	1.014	1.683	4	6	10	—	—	—	673	1.020	1.693		
487	1.360	1.750	2.022	3.772	4	6	10	—	—	—	1.754	2.028	3.782		

(Les chiffres en caractères minuscules représentent la totalité des étrangers qui ont adopté la nationalité brésilienne).

CONVENÇÃO CONVENTION	Homens Hommes	} H
	Mulheres Femmes	
	Total Total	} T

População dos municípios do Estado de Minas Geraes segundo

Population des municipes de l'État de Minas Geraes d'après

(CONTINUA)

MUNICIPIOS MUNICIPES	IDADE ÂGE Annos Ans	SABEM LER E ESCREVER SACHANT LIRE ET ÉCRIRE										
		Brazileiros Brésiliens			Estrangeiros Étrangers			Nacionalidade ignorada Nationalité inconnue			H	
		H	M	T	H	M	T	H	M	T		
Lavras.....	0 a 6...	12	13	25	—	—	—	—	—	—	—	12
	7 a 14...	1.014	963	1.977	9	8	17	—	—	—	—	1.023
	15 e +...	5.434	3.392	8.826	329 ₄₉	105 ₁₁	434 ₆₀	2	2	4	—	5.765
	TOTAL.	6.460	4.368	10.828	338 ₄₉	113 ₁₂	451 ₆₁	2	2	4	—	6.800
Leopoldina.....	0 a 6...	33	52	65	—	—	—	—	—	—	—	33
	7 a 14...	1.459	1.326	2.795	6	7	13	—	—	—	—	1.465
	15 e +...	6.471	4.373	10.844	534 ₆₉	171 ₁₁	705 ₈₀	4	1	5	—	7.009
	TOTAL.	7.963	5.741	13.704	540 ₆₉	178 ₁₁	718 ₈₀	4	1	5	—	8.507
Lima Duarte.....	0 a 6...	6	4	10	—	—	—	—	—	—	—	6
	7 a 14...	394	297	691	—	—	—	—	—	—	—	394
	15 e +...	2.382	974	3.356	39 ₁₇	4 ₃	43 ₂₀	—	—	—	—	2.421
	TOTAL.	2.782	1.275	4.057	39 ₁₇	4 ₃	43 ₂₀	—	—	—	—	2.821
Manhuassú.....	0 a 6...	37	29	66	—	—	—	—	—	—	—	37
	7 a 14...	1.893	1.330	3.223	21 ₇	17 ₂	38 ₉	—	—	—	—	1.914
	15 e +...	11.904	5.134	17.038	429 ₁₃₈	91 ₂₈	520 ₁₆₆	3	—	3	—	12.336
	TOTAL.	13.834	6.493	20.327	450 ₁₄₅	108 ₃₀	558 ₁₇₅	3	—	3	—	14.287
Mar de Espanha.....	0 a 6...	40	43	83	—	—	—	—	—	—	—	40
	7 a 14...	1.018	951	1.969	7	5	12	—	—	—	—	1.025
	15 e +...	4.136	3.071	7.207	381 ₁₁₄	140 ₁₆	521 ₁₃₉	—	—	—	—	4.517
	TOTAL.	5.194	4.065	9.259	388 ₁₁₄	145 ₁₆	533 ₁₃₉	—	—	—	—	5.582
Maria da Fé.....	0 a 6...	2	2	4	—	—	—	—	—	—	—	2
	7 a 14...	127	108	235	—	2	2	—	—	—	—	127
	15 e +...	804	425	1.229	69 ₁	22	91 ₁	—	—	—	—	873
	TOTAL.	933	535	1.468	69 ₁	24	93 ₁	—	—	—	—	1.002

NOTA — Os numeros em typo menor representam a totalidade dos estrangeiros que adoptaram a nacionalidade brasileira.

o gráo de instrucção, a idade, o sexo e a nacionalidade

le degré d'instruction, l'âge, le sexe et la nationalité

ÇÃO—SUITE)

Total Total		NÃO SABEM LER NEM ESCREVER NE SACHANT NI LIRE NI ÉCRIRE											Total Total		
		Brazileiros Brésiliens			Estrangeiros Étrangers			Nacionalidade ignorada Nationalité inconnue							
		M	T	H	M	T	H	M	T	H	M	T			
13	25	4.769	4.815	9.584	7 3	6 3	13 6	—	—	—	4.776	4.821	9.597		
971	1.994	3.792	3.698	7.490	7 2	10 4	17 6	—	—	—	3.799	3.708	7.507		
3.499	9.264	5.932	8.224	14.156	161 9	164 7	325 16	—	1	1	6.093	8.389	14.482		
4.483	11.283	14.493	16.757	31.230	175 14	180 14	355 28	—	1	1	14.668	16.918	31.586		
32	65	5.950	5.839	11.829	5	4	9	—	—	—	5.995	5.843	11.838		
1.343	2.808	4.353	4.343	8.696	8	10	18	—	—	—	4.351	4.353	8.714		
4.545	11.554	7.857	9.738	17.605	380 27	402 21	782 48	1	1	2	8.248	10.141	18.389		
5.920	14.427	18.210	19.920	38.130	393 27	416 21	809 48	1	1	2	18.604	20.337	38.941		
4	10	1.827	1.837	3.664	—	—	—	—	—	—	1.827	1.837	3.664		
297	691	1.494	1.456	2.950	—	—	—	—	—	—	1.494	1.456	2.950		
978	3.393	2.613	3.697	6.310	17 2	9 4	26 6	—	—	—	2.630	3.706	6.336		
1.279	4.100	5.934	6.990	12.924	17 2	9 4	26 6	—	—	—	5.951	6.999	12.950		
29	66	10.658	9.825	20.483	9	14	23	—	—	—	10.667	9.839	20.506		
1.347	3.261	8.430	7.883	16.313	6 2	5 1	11 3	—	—	—	8.436	7.888	16.324		
5.225	17.561	12.170	15.317	27.487	239 37	199 21	438 58	30	18	48	12.439	15.534	27.973		
6.601	20.888	31.258	33.025	64.283	254 32	218 22	472 61	30	18	48	31.542	33.261	64.803		
43	83	4.240	4.101	8.341	5	2	7	—	—	—	4.245	4.103	8.348		
956	1.981	3.137	3.050	6.187	4	2	6	—	1	1	3.141	3.053	6.194		
3.211	7.728	5.743	6.451	12.194	389 34	329 26	718 60	—	—	—	6.132	6.780	12.912		
4.210	9.792	13.120	13.602	26.722	398 34	333 26	731 60	—	1	1	13.518	13.936	27.454		
2	4	795	1.320	2.115	3	—	3	—	—	—	798	1.320	2.118		
110	237	617	735	1.352	5	4	9	—	—	—	622	739	1.361		
447	1.320	1.092	1.574	2.666	36	28	64	—	—	—	1.128	1.602	2.730		
559	1.561	2.504	3.629	6.133	44	32	76	—	—	—	2.548	3.661	6.209		

(Les chiffres en caractères minuscules représentent la totalité des étrangers qui ont adopté la nationalité brésilienne).

CONVENÇÃO
CONVENTION

Homens
Hommes } H

Mulheres
Femmes } M

Total
Total } T

População dos municípios do Estado de Minas Geraes segundo

Population des municipes de l'État de Minas Geraes d'après

(CONTINUA)

MUNICIPIOS MUNICIPES	IDADE ÂGE Annos Ans	SABEM LER E ESCREVER SACHANT LIRE ET ÉCRIRE									
		Brazileiros Brésiliens			Estrangeiros Étrangers			Nacionalidade ignorada Nationalité inconnue			H
		H	M	T	H	M	T	H	M	T	
Mariana.....	0 a 6...	24	20	44	—	—	—	—	—	—	24
	7 a 14...	1.358	1.220	2.578	13 ₁	11	24 ₁	2	2	4	1.373
	15 e +...	7.105	4.593	11.698	311 ₂₅	82 ₁	393 ₂₇	11	9	20	7.427
	TOTAL	8.487	5.833	14.320	324 ₂₇	93 ₁	417 ₂₈	13	11	24	8.824
Mercês.....	0 a 6...	4	5	9	—	—	—	—	—	—	4
	7 a 14...	261	236	497	—	—	—	—	—	—	261
	15 e +...	1.761	1.019	2.780	39 ₅	13	52 ₅	1	1	2	1.801
	TOTAL	2.026	1.260	3.286	39 ₅	13	52 ₅	1	1	2	2.066
Minas Novas.....	0 a 6...	11	9	20	—	—	—	—	—	—	11
	7 a 14...	377	311	688	—	—	—	—	—	—	377
	15 e +...	2.991	1.474	4.465	3	—	3	17	6	23	3.011
	TOTAL	3.379	1.794	5.173	3	—	3	17	6	23	3.399
Monte Alegre.....	0 a 6...	2	1	3	—	—	—	—	—	—	2
	7 a 14...	231	167	398	—	—	—	—	—	—	231
	15 e +...	1.089	520	1.609	39 ₃	5	44 ₃	—	—	—	1.128
	TOTAL	1.322	688	2.010	39 ₃	5	44 ₃	—	—	—	1.361
Monte Carmello.....	0 a 6...	4	2	6	—	—	—	—	—	—	4
	7 a 14...	241	240	481	1	—	1	—	—	—	242
	15 e +...	2.454	818	3.272	25 ₃	10	35 ₃	6	4	10	2.485
	TOTAL	2.699	1.060	3.759	26 ₃	10	36 ₃	6	4	10	2.731
Monte Santo.....	0 a 6...	18	8	26	5	—	5	—	—	—	23
	7 a 14...	445	270	715	24 ₅	15 ₁	39 ₄	—	—	—	469
	15 e +...	2.939	938	3.877	510 ₂₃	197 ₁₅	707 ₁₁	4	1	5	3.453
	TOTAL	3.402	1.216	4.618	539 ₂₈	212 ₁₅	751 ₁₅	4	1	5	3.945

NOTA — Os numeros em typo menor representam a totalidade dos estrangeiros que adoptaram a nacionalidade brasileira.

o gráo de instrucção, a idade, o sexo e a nacionalidade

le degré d'instruction, l'âge, le sexe et la nationalité

(CÃO — SUITE)

Total Total		NÃO SABEM LER NEM ESCREVER NE SACHANT NI LIRE NI ÉCRIRE											Total Total	
		Brazileiros Brésiliens			Estrangeiros Étrangers			Nacionalidade ignorada Nationalité inconnue						
M	T	H	M	T	H	M	T	H	M	T	H	M	T	
20	44	4.209	3.878	8.087	3	3	6	—	—	—	4.212	3.881	8.093	
1.233	2.606	3.002	2.770	5.772	5	4	9	—	—	—	3.007	2.774	5.781	
4.684	12.111	4.569	7.096	11.665	165 ₈	97 ₄	262 ₁₃	1	—	1	4.735	7.193	11.928	
5.937	14.761	11.780	13.744	25.524	173 ₈	104 ₄	277 ₁₂	1	—	1	11.954	13.848	25.802	
5	9	2.648	2.276	4.924	—	—	—	—	—	—	2.648	2.276	4.924	
236	497	2.365	2.084	4.449	—	1	1	—	—	—	2.365	2.085	4.450	
1.033	2.834	3.196	3.823	7.019	20 ₂	15	35 ₂	—	—	—	3.216	3.838	7.054	
1.274	3.340	8.209	8.183	16.392	20 ₂	16	36 ₂	—	—	—	8.229	8.199	16.428	
9	20	5.428	5.181	10.609	—	—	—	2	6	8	5.430	5.187	10.617	
311	688	5.824	5.560	11.384	—	—	—	4	5	9	5.828	5.565	11.393	
1.480	4.491	10.327	14.178	24.505	—	—	—	12	15	27	10.339	14.193	24.532	
1.800	5.199	21.579	24.919	46.498	—	—	—	18	26	44	21.597	24.945	46.542	
1	3	1.252	1.276	2.528	—	—	—	—	—	—	1.252	1.276	2.528	
167	398	1.261	1.265	2.526	1	1	2	—	—	—	1.262	1.266	2.528	
525	1.653	1.628	2.232	3.860	8	9	17	—	—	—	1.636	2.241	3.877	
693	2.054	4.141	4.773	8.914	9	10	19	—	—	—	4.150	4.783	8.933	
2	6	2.762	2.715	5.477	1	—	1	—	—	—	2.763	2.715	5.478	
240	482	3.170	2.783	5.953	2	1	3	—	—	—	3.172	2.784	5.956	
832	3.317	4.055	5.425	9.480	28 ₁	21	49 ₁	—	—	—	4.083	5.446	9.529	
1.074	3.805	9.987	10.923	20.910	31 ₁	22	53 ₁	—	—	—	10.018	10.945	20.963	
8	31	3.896	3.392	7.288	51	53	104	—	—	—	3.947	3.445	7.392	
285	754	3.087	2.978	6.065	60 ₁	48 ₃	108 ₄	—	—	—	3.147	3.026	6.173	
1.136	4.589	5.102	5.670	10.772	363 ₃₄	480 ₂₃	843 ₅₇	10	6	16	5.475	6.156	11.631	
1.429	5.374	12.085	12.040	24.125	474 ₃₅	581 ₂₆	1.055 ₆₁	10	6	16	12.569	12.627	25.196	

(Les chiffres en caractères minuscules représentent la totalité des étrangers qui ont adopté la nationalité brésilienne).

CONVENÇÃO
 CONVENTION

Homens } H
 Hommes }
 Mulheres } M
 Femmes }
 Total } T
 Total }

População dos municípios do Estado de Minas Geraes segundo

Population des municipes de l'État de Minas Geraes d'après

(CONTINUA)

MUNICIPIOS MUNICIPES	IDADE ÂGE Anos ANS	SABEM LER E ESCREVER SACHANT LIRE ET ÉCRIRE									
		Brazileiros Brésiliens			Estrangeiros Étrangers			Nacionalidade ignorada Nationalité inconnue			H
		H	M	T	H	M	T	H	M	T	
Montes Claros.....	0 a 6...	18	44	62	—	—	—	—	—	—	18
	7 a 14...	964	816	1.780	—	—	—	—	—	—	964
	15 e +...	4.982	2.492	7.474	16 ₂	6	22 ₂	4	1	5	5.002
	TOTAL.	5.964	3.352	9.316	16 ₂	6	22 ₂	4	1	5	5.984
Muzambinho.....	0 a 6...	8	11	19	—	—	—	—	—	—	8
	7 a 14...	565	487	1.052	8	13	21	—	—	—	573
	15 e +...	3.473	1.580	5.055	338 ₅₇	104 ₁₂	442 ₆₃	3	2	5	3.816
	TOTAL.	4.048	2.078	6.126	346 ₅₇	117 ₁₂	463 ₆₃	3	2	5	4.397
Oliveira.....	0 a 6...	13	15	28	—	—	—	—	—	—	13
	7 a 14...	796	841	1.637	10	6	16	—	—	—	806
	15 e +...	4.382	2.676	7.058	195 ₂₄	41	236 ₂₄	2	—	2	4.579
	TOTAL.	5.191	3.532	8.723	205 ₂₄	47	252 ₂₄	2	—	2	5.398
Ouro Fino.....	0 a 6...	18	12	30	—	—	—	—	—	—	18
	7 a 14...	642	584	1.226	31	30	61	—	—	—	673
	15 e +...	3.444	1.596	5.040	80 ₁₄	337 ₂	1.140 ₁₆	13	10	23	4.260
	TOTAL.	4.104	2.192	6.296	834 ₁₄	367 ₂	1.201 ₁₆	13	10	23	4.951
Ouro Preto.....	0 a 6...	26	18	44	—	—	—	—	—	—	26
	7 a 14...	1.528	1.315	2.843	7 ₁	9	16 ₁	—	—	—	1.535
	15 e +...	9.775	6.033	15.808	469 ₅₆	131 ₆	600 ₆₂	1	1	2	10.245
	TOTAL.	11.329	7.366	18.695	476 ₅₇	140 ₆	616 ₆₃	1	1	2	11.806
Palma.....	0 a 6...	12	10	22	—	—	—	—	—	—	12
	7 a 14...	422	378	800	6	6	12	—	—	—	428
	15 e +...	2.474	1.464	3.938	262 ₆	77	339 ₆	—	1	1	2.736
	TOTAL.	2.908	1.852	4.760	268 ₆	83	351 ₆	—	1	1	3.176

NOTA — Os numeros em typo menor representam a totalidade dos estrangeiros que adoptaram a nacionalidade brasileira.

o gráo de instrucção, a idade, o sexo e a nacionalidade

le degré d'instruction, l'âge, le sexe et la nationalité

(CÃO — SUITE)

Total Total		NÃO SABEM LER NEM ESCREVER NE SACHANT NI LIRE NI ÉCRIRE											Total Total	
		Brazileiros Brésiliens			Estrangeiros Étrangers			Nacionalidade ignorada Nationalité inconnue			Total			
M	T	H	M	T	H	M	T	H	M	T	H	M	T	
44	62	7.996	7.339	15.335	—	1	1	—	—	—	7.996	7.340	15.336	
816	1.780	7.803	6.848	14.651	—	—	—	—	—	—	7.803	6.848	14.651	
2.499	7.501	13.164	15.007	29.171	1	—	1	—	—	—	13.165	16.007	29.172	
3.359	9.343	28.963	30.194	59.157	1	1	2	—	—	—	28.964	30.195	59.159	
11	19	4.175	4.221	8.395	17	20	37	—	—	—	4.192	4.241	8.433	
500	1.073	3.307	3.293	6.605	21 ₂	10 ₁	31 ₃	1	—	1	3.329	3.308	6.637	
1.686	5.502	5.210	6.782	11.992	164 ₁₃	162 ₈	326 ₂₁	—	3	3	5.374	6.947	12.321	
2.197	6.594	12.692	14.301	26.993	202 ₁₅	192 ₉	394 ₂₁	1	3	4	12.895	14.496	27.391	
15	28	3.592	3.622	7.214	4	—	4	—	—	—	3.596	3.622	7.218	
847	1.653	2.891	2.816	5.707	7	3	15	—	1	1	2.898	2.825	5.723	
2.717	7.296	5.284	7.370	12.654	118 ₄	100 ₃	218 ₇	—	1	1	5.402	7.471	12.873	
3.579	8.977	11.767	13.803	25.575	129 ₄	108 ₅	237 ₇	—	2	2	11.896	13.918	25.814	
12	30	5.469	5.644	11.113	10	11	21	—	—	—	5.479	5.655	11.134	
614	1.287	4.771	4.661	9.432	32	35	67	—	—	—	4.803	4.696	9.499	
1.943	5.203	9.040	10.274	19.314	443 ₂	551 ₂	994 ₄	6	—	6	9.489	10.825	20.314	
2.569	7.520	19.280	20.579	39.859	485 ₂	597 ₂	1.082 ₄	6	—	6	19.771	21.176	40.947	
18	44	5.378	4.796	10.174	—	1	1	—	—	—	5.378	4.797	10.175	
1.324	2.839	4.000	3.608	7.608	6	1	7	—	—	—	4.006	3.609	7.615	
6.165	16.410	5.134	8.644	13.778	123 ₁₆	110 ₆	233 ₂₂	17	5	22	5.274	8.759	14.033	
7.507	19.313	14.512	17.048	31.560	129 ₁₆	112 ₆	241 ₂₂	17	5	22	14.658	17.165	31.823	
10	22	2.501	2.326	4.827	2	3	5	—	1	1	2.503	2.330	4.833	
351	812	1.973	1.894	3.867	6	4	10	—	—	—	1.979	1.898	3.877	
1.542	4.278	3.521	4.172	7.693	147	166	313	8	9	17	3.676	4.347	8.023	
1.936	5.112	7.995	8.392	16.387	155	173	328	8	10	18	8.158	8.575	16.733	

(Les chiffres en caractères minuscules représentent la totalité des étrangers qui ont adopté la nationalité brésilienne).

CONVENÇÃO CONVENTION	Homens Hommes	} H
	Mulheres Femmes	
	Total Total	} T

População dos municípios do Estado de Minas Geraes segundo

Population des municipes de l'Etat de Minas Geraes d'après

(CONTINUA)

MUNICIPIOS MUNICIPES	IDADE Âge Annos Ans	SABEM LER E ESCREVER SACHANT LIRE ET ÉCRIRE									
		Brazileiros Brésiliens			Estrangeiros Étrangers			Nacionalidade ignorada Nationalité inconnue			II
		H	M	T	H	M	T	H	M	T	
Palmyra.....	0 a 6...	16	23	39	—	—	—	—	—	—	16
	7 a 14...	656	635	1.291	9	5	14	—	—	—	665
	15 e +...	3.754	1.967	5.721	260 ₄₉	55 ₃	315 ₅₂	—	—	—	4.014
	TOTAL..	4.426	2.625	7.051	269 ₄₉	60 ₃	329 ₅₂	—	—	—	4.695
Pará.....	0 a 6...	14	6	20	—	—	—	—	—	—	14
	7 a 14...	791	793	1.584	1	1	2	—	—	—	792
	15 e +...	4.509	2.884	7.393	69	17	86	—	1	1	4.578
	TOTAL..	5.314	3.683	8.997	70	18	88	—	1	1	5.384
Paracatu.....	0 a 6...	8	2	10	—	—	—	—	—	—	8
	7 a 14...	345	349	694	—	—	—	—	—	—	345
	15 e +...	2.865	1.757	4.622	28	1	29	6	—	6	2.899
	TOTAL..	3.218	2.108	5.326	28	1	29	6	—	6	3.252
Paraguassú.....	0 a 6...	5	4	9	—	—	—	—	—	—	5
	7 a 14...	197	188	385	—	—	—	—	—	—	197
	15 e +...	926	568	1.494	60 ₅	11 ₁	71 ₆	—	—	—	966
	TOTAL..	1.128	760	1.888	60 ₅	11 ₁	71 ₆	—	—	—	1.188
Paraisopolis.....	0 a 6...	3	9	12	—	—	—	—	—	—	3
	7 a 14...	613	581	1.194	—	1	1	—	—	—	615
	15 e +...	3.237	1.571	4.808	80 ₂₅	12 ₂	92 ₂₇	—	—	—	3.317
	TOTAL..	3.853	2.161	6.014	80 ₂₅	13 ₂	93 ₂₇	—	—	—	3.933
Paraopeba.....	0 a 6...	11	6	17	—	—	—	—	—	—	11
	7 a 14...	471	385	856	—	—	—	—	—	—	471
	15 e +...	1.679	1.253	2.932	23 ₄	1	24 ₄	—	—	—	1.702
	TOTAL..	2.161	1.644	3.805	23 ₄	1	24 ₄	—	—	—	2.184

NOTA — Os numeros em typo menor representam a totalidade dos estrangeiros que adoptaram a nacionalidade brasileira.

o gráo de instrução, a idade, o sexo e a nacionalidade

le degré d'instruction, l'âge, le sexe et la nationalité

ÇÃO — SUITE)

Total Total		NÃO SABEM LER NEM ESCREVER NE SACHANT NI LIRE NI ECRIRE											
		Brazileiros Brésiliens			Estrangeiros Étrangers			Nacionalidade ignorada Nationalité inconnue			Total Total		
M	T	H	M	T	H	M	T	H	M	T	H	M	T
23	39	3.154	3.182	6.316	3	2	5	—	—	—	3.167	3.184	6.351
640	1.305	2.404	2.449	4.853	2	2	4	—	—	—	2.406	2.451	4.857
2.022	6.036	4.045	5.529	9.574	87 ₈	78 ₁₃	165 ₂₁	7	4	11	4.139	5.611	9.750
2.685	7.380	9.613	11.160	20.773	92 ₈	82 ₁₃	174 ₂₁	7	4	11	9.712	11.246	20.958
6	20	3.797	3.799	7.596	—	—	—	—	—	—	3.797	3.799	7.596
794	1.586	2.978	2.880	5.858	—	—	—	—	—	—	2.978	2.880	5.858
2.902	7.480	4.983	6.840	11.723	17 ₁	17	34 ₁	—	1	1	4.900	6.858	11.758
3.702	9.086	11.658	13.519	25.177	17 ₁	17	34 ₁	—	1	1	11.675	13.537	25.212
2	10	5.678	5.334	11.012	—	—	—	—	—	—	5.678	5.334	11.012
349	694	5.595	4.866	10.461	—	—	—	—	—	—	5.595	4.866	10.461
1.758	4.657	10.570	12.723	23.293	2	1	3	—	—	—	10.572	12.724	23.296
2.109	5.361	21.843	22.923	44.766	2	1	3	—	—	—	21.845	22.924	44.769
4	9	1.312	1.192	2.504	1	—	1	—	—	—	1.313	1.192	2.505
188	385	974	969	1.943	1	1	2	—	—	—	975	970	1.945
579	1.565	1.850	2.227	4.077	23 ₁	37 ₁	60 ₂	—	—	—	1.873	2.264	4.137
771	1.959	4.136	4.388	8.524	25 ₁	38 ₁	63 ₂	—	—	—	4.161	4.426	8.587
9	12	8.060	7.378	15.438	—	—	—	—	—	—	8.060	7.378	15.438
582	1.195	6.845	6.571	13.416	—	—	—	—	—	—	6.845	6.571	13.416
1.583	4.900	12.632	13.162	25.794	27 ₂	35 ₃	62 ₅	—	—	—	12.659	13.197	25.856
2.174	6.107	27.537	27.111	54.648	27 ₂	35 ₃	62 ₅	—	—	—	27.564	27.146	54.710
6	17	1.411	1.366	2.777	—	—	—	—	—	—	1.411	1.366	2.777
385	856	1.121	1.029	2.150	—	—	—	—	—	—	1.121	1.029	2.150
1.254	2.956	2.247	3.121	5.368	11	8	19	—	1	1	2.258	3.130	5.388
1.645	3.829	4.779	5.516	10.295	11	8	19	—	1	1	4.790	5.525	10.315

(Les chiffres en caractères minuscules représentent la totalité des étrangers qui ont adopté la nationalité brésilienne).

CONVENÇÃO CONVENTION	Homens Hommes	} H
	Mulheres Femmes	
	Total Total	} T

População dos municípios do Estado de Minas Geraes segundo

Population des municipes de l'État de Minas Geraes d'après

(CONTINUA)

MUNICIPIOS MUNICIPES	IDADE Âge Annos Ans	SABEM LER E ESCREVER SACHANT LIRE ET ÉCRIRE										
		Brazileiros Brésiliens			Estrangeiros Étrangers			Nacionalidade ignorada Nationalité inconnue			H	
		H	M	T	H	M	T	H	M	T		
Passa Quatro.....	0 a 6...	2	4	6	—	—	—	—	—	—	—	2
	7 a 14...	330	224	554	6	—	6	—	—	—	—	336
	15 e +...	1.284	637	1.921	113 ₄	25	138 ₄	—	1	1	—	1.397
	TOTAL	1.616	865	2.481	119 ₄	25	144 ₄	—	1	1	—	1.735
Passa Tempo.....	0 a 6...	1	—	1	—	—	—	—	—	—	—	1
	7 a 14...	117	74	191	—	—	—	—	—	—	—	117
	15 e +...	613	374	987	10 ₂	—	10 ₂	—	—	—	—	623
	TOTAL	731	448	1.179	10 ₂	—	10 ₂	—	—	—	—	741
Passos.....	0 a 6...	18	18	36	—	—	—	—	—	—	—	18
	7 a 14...	734	635	1.369	10 ₂	6	16 ₂	—	—	—	—	744
	15 e +...	4.530	2.771	7.291	234 ₂	87 ₄	321 ₃	6	4	10	—	4.760
	TOTAL	5.272	3.424	8.696	244 ₂	93 ₄	337 ₃	6	4	10	—	5.522
Patos.....	0 a 6...	24	26	50	—	—	—	—	—	—	—	24
	7 a 14...	828	642	1.470	—	—	—	1	—	1	—	829
	15 e +...	5.658	2.383	8.041	51 ₅	14 ₁	65 ₆	—	2	2	—	5.769
	TOTAL	6.510	3.051	9.561	51 ₅	14 ₁	65 ₆	1	2	3	—	6.562
Patrocínio.....	0 a 6...	25	22	47	—	—	—	—	—	—	—	25
	7 a 14...	859	534	1.493	2	1	3	—	—	—	—	861
	15 e +...	4.957	2.341	7.298	80 ₃	18	98 ₃	1	—	1	—	5.038
	TOTAL	5.841	2.997	8.838	82 ₃	19	101 ₃	1	—	1	—	5.924
Pegajuba.....	0 a 6...	10	16	26	—	—	—	—	—	—	—	10
	7 a 14...	767	713	1.480	—	5	5	—	—	—	—	767
	15 e +...	5.460	2.765	8.225	77 ₂	16 ₁	93 ₉	—	—	—	—	5.537
	TOTAL	6.237	3.494	9.731	77 ₂	21 ₂	98 ₉	—	—	—	—	6.314

NOTA — Os numeros em typo menor representam a totalidade dos estrangeiros que adoptaram a nacionalidade brasileira.

o gráo de instrução, a idade, o sexo e a nacionalidade

le degré d'instruction, l'âge, le sexe et la nationalité

ÇÃO — SUITE)

Total Total		NÃO SABEM LER NEM ESCREVER NE SACHANT NI LIRE NI ÉCRIRE											
		Brazileiros Brésiliens			Estrangeiros Étrangers			Nacionalidade ignorada Nationalité inconnue			Total Total		
		M	T	H	M	T	H	M	T	H	M	T	H
4	6	999	1.071	2.070	—	—	—	—	—	—	999	1.071	2.070
224	560	700	790	1.490	1	2	3	—	1	1	701	793	1.494
663	2.060	1.364	2.046	3.410	29 ₂	19	48 ₂	—	—	—	1.393	2.065	3.458
891	2.626	3.063	3.907	6.970	30 ₂	21	51 ₂	—	1	1	3.093	3.929	7.622
—	1	554	521	1.075	—	—	—	—	—	—	554	521	1.075
74	191	440	412	852	—	—	—	—	—	—	440	412	852
374	997	701	993	1.694	6 ₁	1	7 ₁	—	—	—	707	994	1.701
448	1.189	1.695	1.926	3.621	6 ₁	1	7 ₁	—	—	—	1.701	1.927	3.628
18	36	3.210	3.452	6.662	2	5	7	1	—	1	3.213	3.457	6.670
641	1.385	2.924	2.746	5.670	4	3	7	—	—	—	2.928	2.749	5.677
2.862	7.622	4.681	5.520	10.201	120 ₂₄	76 ₄₁	196 ₁₉	11	6	17	4.812	5.602	10.414
3.521	9.043	10.815	11.718	22.533	126 ₂₄	84 ₄₁	210 ₁₂	12	6	18	10.953	11.808	22.761
26	50	8.012	7.129	15.141	—	—	—	—	—	—	8.012	7.129	15.141
642	1.471	6.996	6.618	13.614	—	—	—	—	—	—	6.996	6.618	13.614
2.399	8.108	11.595	14.803	26.398	23	10	33	—	—	—	11.618	14.813	26.431
3.067	9.629	26.603	28.550	55.153	23	10	33	—	—	—	26.626	28.560	55.186
22	47	5.045	4.772	9.817	2	6	8	—	—	—	5.047	4.778	9.825
635	1.496	4.297	4.255	8.552	6	2	8	—	—	—	4.303	4.257	8.560
2.359	7.397	6.887	9.722	16.609	34 ₂	25 ₁	59 ₃	8	6	14	6.929	9.753	16.682
3.016	8.240	16.229	18.749	34.978	42 ₂	33 ₁	75 ₃	8	6	14	16.279	18.788	35.067
16	26	10.077	9.051	19.128	—	—	—	—	—	—	10.077	9.051	19.123
718	1.485	9.660	8.565	18.225	—	—	—	1	—	1	9.661	8.565	18.226
2.781	8.318	16.758	20.527	37.285	17	5 ₁	22 ₁	15	2	17	16.790	20.534	37.324
3.515	9.829	36.495	38.143	74.638	17	5 ₁	22 ₁	16	2	18	36.528	38.150	74.678

(Les chiffres en caractères minuscules représentent la totalité des étrangers qui ont adopté la nationalité brésilienne).

CONVENÇÃO CONVENTION	Homens Hommes	} H
	Mulheres Femmes	
	Total Total	} T

População dos municípios do Estado de Minas Geraes segundo

Population des municipes de l'État de Minas Geraes d'après

(CONTINUA)

MUNICIPIOS MUNICIPES	IDADE Âge Annos Ans	SABEM LER E ESCREVER SACHANT LIRE ET ÉCRIRE									
		Brazileiros Brésiliens			Estrangeiros Étrangers			Nacionalidade ignorada Nationalité inconnue			H
		H	M	T	H	M	T	H	M	T	
Pedra Branca.....	0 a 6...	14	12	26	—	—	—	—	—	—	14
	7 a 14...	377	382	759	—	—	—	—	—	—	377
	15 e +...	1.274	678	1.952	55 ₂	16	71 ₂	—	—	—	1.329
	TOTAL.	1.665	1.072	2.737	55 ₂	16	71 ₂	—	—	—	1.720
Pequy.....	0 a 6...	1	2	3	—	—	—	—	—	—	1
	7 a 14...	165	143	308	—	—	—	—	—	—	165
	15 e +...	958	490	1.458	8	1	9	—	—	—	976
	TOTAL.	1.134	635	1.769	8	1	9	—	—	—	1.142
Perdões.....	0 a 6...	5	8	13	—	—	—	—	—	—	5
	7 a 14...	269	208	477	—	1	1	—	—	—	269
	15 e +...	1.170	783	1.953	31 ₃	6 ₂	37 ₅	—	—	—	1.201
	TOTAL.	1.444	999	2.443	31 ₃	7 ₂	38 ₅	—	—	—	1.475
Piranga.....	0 a 6...	12	17	29	1	—	1	—	—	—	13
	7 a 14...	897	701	1.598	1	1	2	—	—	—	898
	15 e +...	5.568	2.878	8.446	26 ₉	3 ₁	29 ₁₀	8	6	14	5.602
	TOTAL.	5.477	3.596	10.073	28 ₉	4 ₁	32 ₁₀	8	6	14	6.513
Pirapora.....	0 a 6...	6	3	9	—	—	—	—	—	—	6
	7 a 14...	353	322	675	4	4	8	—	—	—	357
	15 e +...	2.226	1.173	3.399	133 ₅	18	151 ₅	—	—	—	2.359
	TOTAL.	2.585	1.498	4.083	137 ₅	22	159 ₅	—	—	—	2.722
Pitangy.....	0 a 6...	10	10	20	1	—	1	—	—	—	11
	7 a 14...	836	763	1.599	3	—	3	—	—	—	839
	15 e +...	5.372	3.175	8.547	84 ₁₃	20 ₂	104 ₂₀	1	1	2	5.457
	TOTAL.	6.218	3.948	10.166	88 ₁₃	20 ₂	108 ₂₀	1	1	2	6.307

NOTA — Os numeros em typo menor representam a totalidade dos estrangeiros que adoptaram a nacionalidade brasileira.

o grão de instrução, a idade, o sexo e a nacionalidade

le degré d'instruction, l'âge, le sexe et la nationalité

ÇÃO — SUITE)

NÃO SABEM LER NEM ESCREVER NE SACHANT NI LIRE NI ÉCRIRE													
Total Total		Brazileiros Brésiliens			Estrangeiros Étrangers			Nacionalidade ignorada Nationalité inconnue			Total Total		
M	T	H	M	T	H	M	T	H	M	T	H	M	T
12	26	1.751	1.808	3.559	—	—	—	—	—	—	1.751	1.808	3.559
382	759	1.278	1.413	2.691	—	—	—	—	—	—	1.278	1.413	2.691
694	2.023	2.473	3.031	5.504	12 ₂	5	17 ₂	—	1	1	2.485	3.037	5.522
1.088	2.808	5.502	6.252	11.754	12 ₂	5	17 ₂	—	1	1	5.514	6.258	11.772
2	3	749	748	1.497	—	—	—	—	—	—	749	748	1.497
143	303	571	614	1.185	—	—	—	—	—	—	571	614	1.185
491	1.467	857	1.410	2.267	—	—	—	—	—	—	857	1.410	2.267
636	1.778	2.177	2.772	4.949	—	—	—	—	—	—	2.177	2.772	4.949
8	13	982	968	1.950	—	1	1	—	—	—	982	969	1.951
209	478	729	679	1.408	1	3	4	—	—	—	730	682	1.412
789	1.990	1.039	1.467	2.506	18 ₅	23 ₄	41 ₉	3	3	6	1.060	1.493	2.553
1.006	2.481	2.750	3.114	5.864	19 ₅	27 ₄	46 ₉	3	3	6	2.772	3.144	5.916
17	30	4.654	4.571	9.225	—	—	—	—	—	—	4.654	4.571	9.225
702	1.600	3.618	3.549	7.167	—	—	—	—	—	—	3.618	3.549	7.167
2.887	8.489	6.062	8.677	14.739	12	12	24	1	2	3	6.075	8.691	14.766
3.606	10.119	14.334	16.797	31.131	12	12	24	1	2	3	14.347	16.811	31.158
3	9	1.474	1.491	2.965	—	—	—	—	—	—	1.474	1.491	2.965
326	683	1.317	1.292	2.609	1	1	2	—	—	—	1.318	1.293	2.611
1.191	3.550	3.214	4.144	7.358	38 ₁	23	61 ₁	—	—	—	3.252	4.167	7.419
1.520	4.242	6.005	6.927	12.932	39 ₁	24	63 ₁	—	—	—	6.044	6.951	12.995
10	21	5.305	5.198	10.503	1	2 ₁	3 ₁	—	—	—	5.306	5.200	10.506
763	1.602	4.300	4.062	8.362	—	—	—	—	—	—	4.300	4.062	8.362
3.196	8.653	7.162	9.871	17.033	20 ₇	9 ₆	29 ₁₃	—	—	—	7.182	9.880	17.062
3.969	10.276	16.767	19.131	35.898	21 ₇	11 ₇	32 ₁₄	—	—	—	16.788	19.142	35.930

(Les chiffres en caractères minuscules représentent la totalité des étrangers qui ont adopté la nationalité brésilienne).

CONVENÇÃO CONVENTION	Homens Hommes	} H
	Mulheres Femmes	
	Total Total	} T

População dos municípios do Estado de Minas Geraes segundo

Population des municipes de l'État de Minas Geraes d'après

(CONTINUA)

MUNICIPIOS MUNICIPES	IDADE ÂGE Annos ANS	SABEM LER E ESCREVER SACHANT LIRE ET ÉCRIRE										
		Brazileiros Brésiliens			Estrangeiros Étrangers			Nacionalidade ignorada Nationalité inconnue			H	
		H	M	T	H	M	T	H	M	T		
Piumby.....	0 a 6...	7	5	12	—	—	—	—	—	—	—	7
	7 a 14...	551	597	1.148	—	2 ₂	2 ₂	—	—	—	—	551
	15 e +...	3.929	2.370	5.999	51 ₁₂	16 ₃	67 ₁₅	1	—	1	—	3.981
	TOTAL.	4.487	2.672	7.159	51 ₁₂	18 ₅	69 ₁₇	1	—	1	—	4.539
Poços de Caldas.....	0 a 6...	9	7	16	—	—	—	—	—	—	—	9
	7 a 14...	481	542	1.023	6	9	15	—	—	—	—	487
	15 e +...	2.245	1.655	3.900	830 ₁₂	412 ₅	1.242 ₁₇	—	—	—	—	3.075
	TOTAL.	2.735	2.204	4.939	836 ₁₂	421 ₅	1.257 ₁₇	—	—	—	—	3.571
Pomba.....	0 a 6...	11	8	19	—	—	—	—	—	—	—	11
	7 a 14...	841	713	1.554	—	1	1	—	—	—	—	841
	15 e +...	5.136	2.966	8.102	219 ₄₃	85 ₁₀	304 ₅₃	4	—	4	—	5.359
	TOTAL.	5.988	3.687	9.675	219 ₄₃	86 ₁₀	305 ₅₃	4	—	4	—	6.211
Ponte Nova.....	0 a 6...	45	52	97	—	—	—	—	—	—	—	45
	7 a 14...	1.605	1.262	2.867	5	3	8	—	—	—	—	1.610
	15 e +...	9.747	5.449	15.196	475 ₅₄	142 ₁₀	617 ₆₄	—	—	—	—	10.222
	TOTAL.	11.397	6.763	18.160	480 ₅₄	145 ₁₀	625 ₆₄	—	—	—	—	11.877
Pouso Alegre.....	0 a 6...	20	23	43	—	1	1	—	—	—	—	20
	7 a 14...	1.543	1.492	3.035	6	6	12	—	—	—	—	1.549
	15 e +...	5.215	3.078	8.293	242 ₃₀	118 ₆	360 ₃₆	—	—	—	—	5.457
	TOTAL.	6.778	4.593	11.371	248 ₃₀	125 ₆	373 ₃₆	—	—	—	—	7.026
Pouso Alto.....	0 a 6...	16	11	27	—	—	—	—	—	—	—	16
	7 a 14...	722	543	1.265	3	4	7	—	—	—	—	725
	15 e +...	2.597	1.190	3.787	160 ₂₂	43	203 ₂₂	1	—	1	—	2.758
	TOTAL.	3.335	1.744	5.079	163 ₂₂	47	210 ₂₂	1	—	1	—	3.499

NOTA — Os numeros em typo menor representam a totalidade dos estrangeiros que adoptaram a nacionalidade brasileira.

o gráo de instrucção, a idade, o sexo e a nacionalidade

le degré d'instruction, l'âge, le sexe et la nationalité

ÇÃO — SUITE)

Total Total		NÃO SABEM LER NEM ESCREVER NE SACHANT NI LIRE NI ÉCRIRE											Total Total			
		Brazileiros Brésiliens			Estrangeiros Étrangers			Nacionalidade ignorada Nationalité inconnue			H	M				T
		H	M	T	H	M	T	H	M	T						
5	12	4.189	4.142	8.331	1 ₁	2 ₀	3 ₃	—	—	—	4.190	4.144	8.334			
599	1.150	3.630	3.426	7.056	3 ₂	—	3 ₂	—	—	—	3.633	3.426	7.059			
2.086	6.057	5.878	7.772	13.650	8	12 ₁	20 ₁	—	—	—	5.886	7.784	13.670			
2.690	7.229	13.697	15.340	29.037	12 ₃	14 ₂	26 ₆	—	—	—	13.709	15.354	29.063			
7	16	1.458	1.429	2.887	3	2	5	—	—	—	1.461	1.431	2.892			
551	1.038	1.032	927	1.959	10	19	20	—	—	—	1.042	937	1.979			
2.067	5.142	1.144	1.641	2.785	315 ₂	420 ₄	735 ₆	—	—	—	1.459	2.061	3.520			
2.625	6.196	3.634	3.997	7.631	328 ₂	432 ₄	760 ₆	—	—	—	3.982	4.429	8.391			
8	19	5.257	4.952	10.209	2	2	4	—	—	—	5.259	4.954	10.213			
714	1.555	3.953	3.960	7.913	8	9	17	—	—	—	3.961	3.969	7.930			
3.051	8.410	6.843	8.463	15.306	140 ₁₁	137 ₁₃	277 ₂₄	2	5	7	6.985	8.605	15.590			
3.773	9.984	16.053	17.375	33.428	150 ₁₁	148 ₁₃	298 ₂₄	2	5	7	16.205	17.528	33.733			
52	97	6.610	6.509	13.119	9	5	14	—	—	—	6.619	6.514	13.133			
1.265	2.875	4.850	4.689	9.539	10	10	20	—	2	2	4.860	4.701	9.561			
5.591	15.813	9.060	11.613	20.673	233 ₂₃	281 ₃₃	514 ₅₆	—	—	—	9.293	11.894	21.187			
6.908	18.785	20.520	22.811	43.331	252 ₂₃	296 ₃₃	548 ₅₆	—	2	2	20.772	23.109	43.881			
24	44	8.833	7.974	16.807	2	2	4	—	—	—	8.835	7.976	16.811			
1.498	3.047	6.579	6.119	12.698	7	4	11	—	—	—	6.586	6.123	12.709			
3.196	8.653	12.148	13.770	25.918	118 ₅	90 ₂	217 ₇	—	2	2	12.266	13.871	26.137			
4.718	11.744	27.560	27.863	55.423	127 ₅	105 ₂	232 ₇	—	2	2	27.687	27.970	55.657			
11	27	2.498	2.460	4.958	—	1	1	—	—	—	2.498	2.461	4.959			
547	1.272	1.845	1.995	3.840	1	1	2	—	—	—	1.846	1.996	3.842			
1.233	3.991	3.677	4.786	8.463	60 ₁	32	92 ₁	67	57	124	3.804	4.875	8.679			
1.791	5.290	8.020	9.241	17.261	61 ₁	34	95 ₁	67	57	124	8.148	9.332	17.480			

(Les chiffres en caractères minuscules représentent la totalité des étrangers qui ont adopté la nationalité brésilienne).

CONVENÇÃO CONVENTION	Homens Hommes	} H
	Mulheres Femmes	
	Total Total	} T

População dos municípios do Estado de Minas Geraes segundo

Population des municipes de l'État de Minas Geraes d'après

(CONTINUA)

MUNICIPIOS MUNICIPES	IDADE ÂGE Annos Ans	SABEM LER E ESCREVER SACHANT LIRE ET ÉCRIRE									
		Brazileiros Brésiliens			Estrangeiros Étrangers			Nacionalidade ignorada Nationalité inconnue			II
		H	M	T	H	M	T	H	M	T	
Prados.....	0 a 6...	13	9	22	—	—	—	—	—	—	13
	7 a 14...	452	409	861	—	—	—	—	—	—	452
	15 e +...	1.910	1.136	3.046	14 ₃	4	18 ₃	1	—	1	1.925
	TOTAL	2.375	1.554	3.929	14 ₃	4	18 ₃	1	—	1	2.390
Prata.....	0 a 6...	—	3	3	—	—	—	—	—	—	—
	7 a 14...	268	270	538	2	1	3	—	—	—	270
	15 e +...	1.330	665	1.995	28 ₃	4 ₁	32 ₄	—	—	—	1.358
	TOTAL	1.598	938	2.536	30 ₃	5 ₁	35 ₄	—	—	—	1.628
Queluz.....	0 a 6...	21	23	44	—	—	—	—	—	—	21
	7 a 14...	1.503	1.321	2.824	7	6	13	—	—	—	1.510
	15 e +...	8.515	4.635	13.150	434 ₅₀	123 ₆	557 ₅₆	1	—	1	8.950
	TOTAL	10.039	5.979	16.018	441 ₅₀	129 ₆	570 ₅₆	1	—	1	10.481
Rio Branco.....	0 a 6...	25	18	43	—	—	—	—	—	—	25
	7 a 14...	2.132	1.695	3.827	11	3	14	—	—	—	2.143
	15 e +...	7.628	5.004	12.632	363 ₄₂	104 ₃	467 ₄₅	1	1	2	7.992
	TOTAL	9.785	6.717	16.502	374 ₄₂	107 ₃	481 ₄₅	1	1	2	10.160
Rio Casca.....	0 a 6...	30	14	44	—	—	—	—	—	—	30
	7 a 14...	726	583	1.309	1	1	2	—	—	—	727
	15 e +...	3.737	2.000	5.737	136 ₇	34 ₁	170 ₈	—	—	—	3.873
	TOTAL	4.493	2.597	7.090	137 ₇	35 ₁	172 ₈	—	—	—	4.630
Rio José Pedro.....	0 a 6...	11	6	17	—	—	—	—	—	—	11
	7 a 14...	471	270	741	—	—	—	—	—	—	471
	15 e +...	3.621	1.194	4.815	45 ₁₁	7 ₁	52 ₁₂	—	—	—	3.666
	TOTAL	4.103	1.470	5.573	45 ₁₁	7 ₁	52 ₁₂	—	—	—	4.148

NOTA — Os numeros em typo menor representam a totalidade dos estrangeiros que adoptaram a nacionalidade brasileira.

o grão de instrução, a idade, o sexo e a nacionalidade

le degré d'instruction, l'âge, le sexe et la nationalité

ÇÃO — SUITE)

Total Total		NÃO SABEM LER NEM ESCREVER NE SACHANT NI LIRE NI ÉCRIRE											
		Brazileiros Brésiliens			Estrangeiros Étrangers			Nacionalidade ignorada Nationalité inconnue			Total Total		
M	T	H	M	T	H	M	T	H	M	T	H	M	T
9	22	1.139	1.153	2.292	—	—	—	—	—	—	1.139	1.153	2.292
409	861	626	795	1.421	—	—	—	—	—	—	626	795	1.421
1.140	3.065	856	1.586	2.442	18 ₁	27 ₁	45 ₂	—	—	—	874	1.613	2.487
1.558	3.948	2.621	3.534	6.155	18 ₁	27 ₁	45 ₂	—	—	—	2.639	3.561	6.200
3	3	1.782	1.773	3.555	1	—	1	—	—	—	1.783	1.773	3.556
271	541	1.578	1.440	3.018	—	1	1	—	—	—	1.578	1.441	3.019
669	2.027	2.510	3.088	5.598	36	20	56	—	—	—	2.546	3.108	5.654
943	2.571	5.870	6.301	12.171	37	21	58	—	—	—	5.907	6.322	12.229
23	44	6.040	5.908	11.948	—	4	4	—	—	—	6.040	5.912	11.952
1.327	2.837	4.424	4.468	8.892	2	3	5	—	—	—	4.426	4.471	8.897
4.758	13.708	6.695	10.438	17.133	160 ₁₁	137 ₉	297 ₂₀	—	—	—	6.855	10.575	17.430
6.108	16.589	17.159	20.814	37.973	162 ₁₁	144 ₉	306 ₂₀	—	—	—	17.321	20.958	38.279
18	43	7.205	5.732	12.937	24 ₂	19 ₂₁	43 ₄	—	—	—	7.229	5.751	12.980
1.698	3.841	3.920	3.567	7.487	27 ₂	24 ₂	51 ₄	—	—	—	3.947	3.591	7.538
5.109	13.101	6.683	8.665	15.348	247 ₈	283 ₁₃	530 ₂₁	—	—	—	6.930	8.948	15.878
6.825	16.985	17.808	17.964	35.772	298 ₁₂	326 ₁₇	624 ₂₉	—	—	—	18.106	18.290	36.396
14	44	2.718	2.743	5.461	2	3	5	—	—	—	2.720	2.746	5.466
584	1.311	1.884	1.766	3.650	2	1	3	—	—	—	1.886	1.767	3.653
2.034	5.907	3.286	4.161	7.447	67 ₃	93 ₃	160 ₆	—	—	—	3.353	4.254	7.607
2.632	7.262	7.888	8.670	16.558	71 ₃	97 ₃	168 ₆	—	—	—	7.959	8.767	16.726
6	17	4.576	4.218	8.794	3 ₂	2	5 ₂	1	—	1	4.580	4.220	8.800
270	741	3.890	3.744	7.634	—	1 ₁	1 ₁	—	—	—	3.890	3.745	7.635
1.201	4.867	6.054	7.751	13.805	35 ₁₄	30 ₄	65 ₁₈	—	—	—	6.089	7.781	13.870
1.477	5.625	14.520	15.713	30.233	38 ₁₆	33 ₅	71 ₂₁	1	—	1	14.559	15.746	30.305

(Les chiffres en caractères minuscules représentent la totalité des étrangers qui ont adopté la nationalité brésilienne).

CONVENÇÃO CONVENTION	Homens Hommes	} H
	Mulheres Femmes	
	Total Total	} T

População dos municípios do Estado de Minas Geraes segundo

Population des municipes de l'État de Minas Geraes d'après

(CONTINUA)

MUNICIPIOS MUNICIPES	IDADE ÂGE Annos Ans	SABEM LER E ESCREVER SACHANT LIRE ET ÉCRIRE										
		Brazileiros Brésiliens			Estrangeiros Étrangers			Nacionalidade ignorada Nationalité inconnue			H	
		H	M	T	H	M	T	H	M	T		
Rio Novo.....	0 a 6...	6	3	9	—	—	—	—	—	—	—	6
	7 a 14...	445	429	874	2	5	7	—	—	—	—	447
	15 e +...	2.462	1.795	4.257	221 ₁₁	65	286 ₁₁	2	1	3	—	2.685
	TOTAL.	2.913	2.227	5.140	223 ₁₁	70	293 ₁₁	2	1	3	—	3.138
Rio Pardo.....	0 a 6...	1	3	4	—	—	—	—	—	—	—	1
	7 a 14...	262	146	408	—	—	—	—	—	—	—	262
	15 e +...	2.643	595	3.238	3 ₁	4 ₁	7 ₂	—	—	—	—	2.646
	TOTAL.	2.906	744	3.650	3 ₁	4 ₁	7 ₂	—	—	—	—	2.909
Rio Piracicaba.....	0 a 6...	2	2	4	—	—	—	—	—	—	—	2
	7 a 14...	264	216	480	—	—	—	—	—	—	—	264
	15 e +...	1.455	913	2.368	6 ₂	1	7 ₂	—	1	1	—	1.461
	TOTAL.	1.721	1.131	2.852	6 ₂	1	7 ₂	—	1	1	—	1.727
Rio Preto.....	0 a 6...	8	7	15	—	—	—	—	—	—	—	8
	7 a 14...	394	392	786	1	—	1	—	—	—	—	395
	15 e +...	2.986	1.368	4.354	90 ₇	16	106 ₇	1	—	1	—	3.077
	TOTAL.	3.388	1.767	5.155	91 ₇	16	107 ₇	1	—	1	—	3.480
Sabará.....	0 a 6...	6	3	9	—	—	—	—	—	—	—	6
	7 a 14...	350	365	715	2	—	2	—	—	—	—	352
	15 e +...	1.420	1.389	2.809	73 ₃	32 ₃	105 ₅	—	—	—	—	1.493
	TOTAL.	1.776	1.757	3.533	75 ₃	32 ₂	107 ₅	—	—	—	—	1.851
Sacramento.....	0 a 6...	31	27	58	2	3	5	—	—	—	—	33
	7 a 14...	787	738	1.525	34	31	65	—	—	—	—	821
	15 e +...	3.476	1.952	5.428	327 ₂₁	165 ₇	492 ₂₈	2	—	2	—	3.805
	TOTAL.	4.294	2.717	7.011	363 ₂₁	199 ₇	562 ₂₈	2	—	2	—	4.659

NOTA—Os numeros em typo menor representam a totalidade dos estrangeiros que adoptaram a nacionalidade brasileira.

o gráo de instrucção, a idade, o sexo e a nacionalidade

le degré d'instruction, l'âge, le sexe et la nationalité
 ÇÃO-SUIRE)

NÃO SABEM LER NEM ESCREVER NE SACHANT NI LIRE NI ÉCRIRE														
Total Total		Brazileiros Brésiliens			Estrangeiros Étrangers			Nacionalidade ignorada Nationalité inconnue			Total Total			
M	T	H	M	T	H	M	T	H	M	T	H	M	T	
3	9	2.107	2.019	4.126	—	1	1	—	—	—	2.107	2.020	4.127	
434	881	1.621	1.600	3.221	5	3	8	—	—	—	1.626	1.603	3.229	
1.861	4.546	2.783	3.499	6.282	158 ₁	199	357 ₁	—	—	—	2.941	3.698	6.639	
2.298	5.436	6.511	7.118	13.629	163 ₁	203	366 ₁	—	—	—	6.674	7.321	13.995	
3	4	5.659	5.634	11.293	—	—	—	—	—	—	5.659	5.634	11.293	
146	408	5.675	5.493	11.168	—	—	—	—	—	—	5.675	5.493	11.168	
599	3.245	9.254	12.236	21.490	—	—	—	8	3	11	9.262	12.239	21.501	
748	3.657	20.588	23.363	43.951	—	—	—	8	3	11	20.596	23.366	43.962	
2	4	1.027	827	1.854	—	—	—	—	1	1	1.027	828	1.855	
216	480	640	598	1.238	—	—	—	—	—	—	640	598	1.238	
915	2.376	850	1.498	2.348	7	3 ₁	10 ₁	1	—	1	858	1.501	2.359	
1.133	2.860	2.517	2.923	5.440	7	3 ₁	10 ₁	1	1	2	2.525	2.927	5.452	
7	15	2.989	2.938	5.927	—	—	—	—	—	—	2.989	2.938	5.927	
392	787	2.575	2.546	5.121	—	—	—	—	—	—	2.575	2.546	5.121	
1.384	4.461	4.443	5.743	10.186	64 ₃	28	92 ₃	—	—	—	4.507	5.771	10.278	
1.783	5.263	10.007	11.227	21.234	64 ₃	28	92 ₃	—	—	—	10.071	11.255	21.326	
3	9	684	753	1.437	2	2	4	—	—	—	686	755	1.441	
365	717	386	400	786	1	2	3	—	—	—	387	402	789	
1.421	2.914	847	1.267	2.114	35 ₅	26	61 ₅	—	—	—	882	1.293	2.175	
1.789	3.640	1.917	2.420	4.337	38 ₅	30	68 ₅	—	—	—	1.955	2.450	4.405	
30	63	5.008	4.679	9.687	56	51	107	—	—	—	5.064	4.730	9.794	
769	1.590	3.403	3.453	6.856	27	26	53	—	—	—	3.430	3.479	6.909	
2.117	5.922	4.546	5.466	10.312	158 ₅	140 ₁	298 ₆	—	1	1	5.004	5.607	10.611	
2.916	7.575	13.257	13.598	26.855	241 ₅	217 ₁	458 ₆	—	1	1	13.498	13.816	27.314	

(Les chiffres en caractères minuscules représentent la totalité des étrangers qui ont adopté la nationalité brésilienne).

CONVENÇÃO } Homens } H
 CONVENTION } Hommes } H
 } Mulheres } M
 } Femmes } M
 } Total } T
 } Total } T

População dos municípios do Estado de Minas Geraes segundo

Population des municipes de l'État de Minas Geraes d'après

(CONTINUA)

MUNICIPIOS MUNICIPES	IDADE ÂGE Annos Ans	SABEM LER E ESCREVER SACHANT LIRE ET ÉCRIRE										
		Brazileiros Brésiliens			Estrangeiros Étrangers			Nacionalidade ignorada Nationalité inconnue				
		H	M	T	H	M	T	H	M	T	H	
Salinas.....	0 a 6...	2	8	10	—	—	—	—	—	—	—	2
	7 a 14...	307	201	508	—	—	—	—	—	—	—	307
	15 e +...	2.410	711	3.121	4	2	6	4	5	9	—	2.418
	TOTAL.	2.719	920	3.639	4	2	6	4	5	9	—	2.727
Sant'Anna dos Ferros..	0 a 6...	2	4	6	—	—	—	—	—	—	—	2
	7 a 14...	558	428	986	—	—	—	—	—	—	—	558
	15 e +...	4.402	2.068	6.470	14 ₆	2 ₂	16 ₈	—	—	—	—	4.416
	TOTAL.	4.962	2.500	7.462	14 ₆	2 ₂	16 ₈	—	—	—	—	4.976
Santa Barbara.....	0 a 6...	19	15	34	—	—	—	—	—	—	—	19
	7 a 14...	1.050	853	1.903	1	—	1	—	—	—	—	1.051
	15 e +...	5.095	3.490	8.585	59 ₁₁	17 ₄	76 ₁₅	12	1	13	—	5.166
	TOTAL.	6.164	4.358	10.522	60 ₁₁	17 ₄	77 ₁₅	12	1	13	—	6.236
Santa Luzia do Rio das Velhas..	0 a 6...	23	11	34	—	—	—	—	—	—	—	23
	7 a 14...	1.684	1.524	3.208	10	10	20	—	—	—	—	1.694
	15 e +...	7.822	5.424	13.252	217 ₁₈	76 ₂	293 ₂₉	1	2	3	—	8.046
	TOTAL.	9.535	6.959	16.494	227 ₁₈	86 ₂	313 ₃₀	1	2	3	—	9.763
Santa Quitéria.....	0 a 6...	5	5	10	—	—	—	—	—	—	—	5
	7 a 14...	439	432	871	1	2	3	—	—	—	—	440
	15 e +...	2.347	1.212	3.559	60 ₂	16 ₁	76 ₃	—	2	2	—	2.407
	TOTAL.	2.791	1.649	4.440	61 ₂	18 ₁	79 ₃	—	2	2	—	2.852
Santa Rita do Sapucahy	0 a 6...	6	8	14	—	—	—	—	—	—	—	6
	7 a 14...	483	397	880	2	1	3	—	—	—	—	485
	15 e +...	1.883	983	2.866	145 ₂₉	41 ₃	186 ₃₂	—	—	—	—	2.028
	TOTAL.	2.372	1.388	3.760	147 ₂₉	42 ₃	189 ₃₂	—	—	—	—	2.519

NOTA — Os numeros em typo menor representam a totalidade dos estrangeiros que adoptaram a nacionalidade brasileira.

o grão de instrução, a idade, o sexo e a nacionalidade

le degré d'instruction, l'âge, le sexe et la nationalité

ÇÃO — SUITE)

Total Total		NÃO SABEM LER NEM ESCREVER NE SACHANT NI LIRE NI ÉCRIRE											Total Total	
		Brazileiros Brésiliens			Estrangeiros Étrangers			Nacionalidade ignorada Nationalité inconnue						
M	T	H	M	T	H	M	T	H	M	T	H	M	T	
8	10	6.570	6.722	13.292	—	1	1	—	—	—	6.570	6.723	13.293	
201	508	6.950	6.590	13.540	—	—	—	—	—	—	6.950	6.590	13.540	
718	3.136	10.663	12.509	23.172	1	3	4	2	1	3	10.666	12.513	23.179	
927	3.654	24.183	25.821	50.004	1	4	5	2	1	3	24.186	25.826	50.012	
4	6	5.252	5.054	10.306	—	—	—	—	—	—	5.252	5.054	10.306	
428	986	4.691	4.598	9.289	—	—	—	—	—	—	4.691	4.598	9.289	
2.070	6.486	7.658	10.503	18.161	5 ₁	1	6 ₁	—	—	—	7.663	10.504	18.167	
2.502	7.478	17.601	20.155	37.756	5 ₁	1	6 ₁	—	—	—	17.606	20.156	37.762	
15	34	2.692	2.775	5.467	—	1	1	—	—	—	2.692	2.776	5.468	
853	1.904	2.033	1.964	3.997	1	2	3	—	—	—	2.034	1.966	4.000	
3.508	8.674	3.174	5.509	8.683	28 ₂	15 ₁	43 ₃	4	4	8	3.206	5.528	8.734	
4.376	10.612	7.899	10.248	18.147	29 ₂	18 ₁	47 ₃	4	4	8	7.932	10.270	18.202	
11	34	6.010	5.897	11.907	4	5	9	—	—	—	6.014	5.902	11.916	
1.534	3.228	4.401	4.358	8.759	8	9	17	—	—	—	4.409	4.367	8.776	
5.502	13.548	8.615	12.036	20.651	122 ₄	100 ₄	222 ₈	1	—	1	8.738	12.136	20.874	
7.047	16.810	19.026	22.291	41.317	134 ₄	114 ₄	248 ₈	1	—	1	19.161	22.405	41.566	
5	10	1.654	1.706	3.360	—	—	—	—	—	—	1.654	1.706	3.360	
434	874	1.291	1.233	2.524	5	—	5	—	—	—	1.296	1.233	2.529	
1.230	3.637	1.972	2.953	4.925	36	22 ₁	58 ₁	6	—	6	2.014	2.975	4.989	
1.669	4.521	4.917	5.892	10.809	41	22 ₁	63 ₁	6	—	6	4.964	5.914	10.878	
8	14	3.525	3.878	7.403	2	—	2	—	—	—	3.527	3.878	7.405	
398	883	2.941	2.920	5.861	—	3	3	—	—	—	2.941	2.923	5.864	
1.024	3.052	5.208	6.357	11.565	66 ₁₀	73 ₈	139 ₁₈	—	—	—	5.274	6.430	11.704	
1.430	3.949	11.674	13.155	24.829	68 ₁₀	76 ₈	144 ₁₈	—	—	—	11.742	13.231	24.973	

(Les chiffres en caractères minuscules représentent la totalité des étrangers qui ont adopté la nationalité brésilienne).

CONVENÇÃO CONVENTION	Homens Hommes	} H
	Mulheres Femmes	
	Total Total	} T

População dos municípios do Estado de Minas Geraes segundo

Population des municipes de l'État de Minas Geraes d'après

(CONTINUA)

MUNICIPIOS MUNICIPES	IDADE ÂGE Annos Aus	SABEM LER E ESCREVER SACHANT LIRE ET ÉCRIRE										
		Brazileiros Brésiliens			Estrangeiros Étrangers			Nacionalidade ignorada Nationalité inconnue			H	
		H	M	T	H	M	T	H	M	T		
Santo Antonio do Machado	0 a 6...	28	38	66	—	1	1	—	—	—	—	28
	7 a 14...	957	812	1.769	5	8	13	—	—	—	—	962
	15 e +...	3.323	1.652	4.975	220 ₂₈	81 ₅	301 ₃₃	—	—	—	—	3.543
	TOTAL	4.308	2.502	6.810	225 ₂₈	90 ₅	315 ₃₃	—	—	—	—	4.533
Santo Antonio do Monte	0 a 6...	4	5	9	—	—	—	—	—	—	—	4
	7 a 14...	360	237	597	—	—	—	—	—	—	—	360
	15 e +...	2.546	994	3.540	33 ₂	5	38 ₂	—	—	—	—	2.579
	TOTAL	2.910	1.236	4.146	33 ₂	5	38 ₂	—	—	—	—	2.943
São Domingos do Prata	0 a 6...	11	7	18	—	—	—	—	—	—	—	11
	7 a 14...	594	484	1.078	6	9	15	—	—	—	—	600
	15 e +...	4.655	2.239	6.894	53 ₈	32	85 ₈	1	—	1	—	4.709
	TOTAL	5.260	2.730	7.990	59 ₈	41	100 ₈	1	—	1	—	5.320
São Francisco.....	0 a 6...	5	4	9	—	—	—	—	—	—	—	5
	7 a 14...	270	238	508	—	—	—	—	—	—	—	270
	15 e +...	2.277	1.060	3.337	8	2 ₁	10 ₁	—	—	—	—	2.285
	TOTAL	2.552	1.302	3.854	8	2 ₁	10 ₁	—	—	—	—	2.560
São Gonçalo do Sapucahy..	0 a 6...	8	6	14	—	—	—	—	—	—	—	8
	7 a 14...	557	527	1.084	1	1	2	—	—	—	—	558
	15 e +...	3.013	1.565	4.578	95 ₄₀	13 ₁	108 ₄₁	1	1	2	—	3.109
	TOTAL	3.578	2.098	5.676	96 ₄₀	14 ₁	110 ₄₁	1	1	2	—	3.675
São Gotardo.....	0 a 6...	7	1	8	—	—	—	—	—	—	—	7
	7 a 14...	426	223	649	—	—	—	—	—	—	—	426
	15 e +...	3.342	865	4.208	21 ₂	1	22 ₂	—	—	—	—	3.363
	TOTAL	3.775	1.090	4.865	21 ₂	1	22 ₂	—	—	—	—	3.796

NOTA — Os numeros em typo menor representam a totalidade dos estrangeiros que adoptaram a nacionalidade brasileira.

o grão de instrução, a idade, o sexo e a nacionalidade

le degré d'instruction, l'âge, le sexe et la nationalité

ÇÃO — SUITE)

Total Total		NÃO SABEM LER NEM ESCREVER NE SACHANT NI LIRE NI ÉCRIRE											Total Total		
		Brazileiros Brésiliens			Estrangeiros Étrangers			Nacionalidade ignorada Nationalité inconnue							
M	T	H	M	T	H	M	T	H	M	T	H	M	T		
39	67	3.564	3.557	7.121	1	3	4	—	—	—	3.565	3.560	7.125		
820	1.782	2.445	2.347	4.792	1	5	6	—	—	—	2.446	2.352	4.798		
1.733	5.276	4.356	5.618	9.974	157 ₆	176 ₆	333 ₁₂	2	—	2	4.515	5.794	10.309		
2.592	7.125	10.365	11.522	21.887	159 ₆	181 ₆	343 ₁₂	2	—	2	10.526	11.706	22.232		
5	9	2.979	2.812	5.791	—	—	—	—	—	—	2.979	2.812	5.791		
237	597	2.475	2.434	4.909	—	—	—	—	—	—	2.475	2.434	4.909		
999	3.578	3.999	5.694	9.693	17 ₂	4	21 ₂	—	—	—	4.016	5.698	9.714		
1.241	4.184	9.453	10.940	20.393	17 ₂	4	21 ₂	—	—	—	9.470	10.944	20.414		
7	18	3.442	3.257	6.699	3	—	3	—	—	—	3.445	3.257	6.702		
493	1.093	2.772	2.671	5.443	—	1	1	—	—	—	2.772	2.672	5.444		
2.271	6.980	3.579	6.056	9.635	5 ₂	8 ₈	13 ₁₀	19	7	26	3.603	6.071	9.674		
2.771	8.091	9.793	11.984	21.777	8 ₂	9 ₈	17 ₁₀	19	7	26	9.820	12.000	21.820		
4	9	2.806	2.673	5.479	—	—	—	—	—	—	2.806	2.673	5.479		
238	508	3.076	2.853	5.929	—	—	—	—	—	—	3.076	2.853	5.929		
1.062	3.347	5.145	6.794	11.939	1	1	2	—	1	1	5.146	6.796	11.942		
1.304	3.864	11.027	12.320	23.347	1	1	2	—	1	1	11.028	12.322	23.350		
6	14	2.903	2.845	5.748	—	—	—	—	1	1	2.903	2.846	5.749		
528	1.086	2.338	2.264	4.602	—	1	1	—	—	—	2.338	2.265	4.603		
1.579	4.688	4.142	5.465	9.607	44 ₁₁	71 ₂₆	115 ₃₇	1	2	3	4.187	5.538	9.725		
2.113	5.788	9.383	10.574	19.957	44 ₁₁	72 ₂₆	116 ₃₇	1	3	4	9.428	10.649	20.077		
1	8	3.773	3.663	7.436	—	—	—	—	—	—	3.773	3.663	7.436		
223	649	3.371	3.292	6.663	—	—	—	—	—	—	3.371	3.292	6.663		
867	4.230	4.522	7.056	11.578	3 ₁	—	3 ₁	—	—	—	4.525	7.056	11.581		
1.091	4.887	11.666	14.011	25.677	3 ₁	—	3 ₁	—	—	—	11.669	14.011	25.680		

(Les chiffres en caractères minuscules représentent la totalité des étrangers qui ont adopté la nationalité brésilienne).

CONVENÇÃO CONVENTION	{ Homens Hommes	} H
	{ Mulheres Femmes	
	{ Total Total	} T

População dos municípios do Estado de Minas Geraes segundo

Population des municipes de l'État de Minas Geraes d'après

(CONTINUA)

MUNICIPIOS MUNICIPES	IDADE ÂGE Annos Ans	SABEM LER E ESCREVER SACHANT LIRE ET ÉCRIRE										
		Brazileiros Brésiliens			Estrangeiros Étrangers			Nacionalidade ignorada Nationalité inconnue			H	
		H	M	T	H	M	T	H	M	T		
São João Baptista.....	0 a 6...	1	—	1	—	—	—	—	—	—	—	1
	7 a 14...	259	225	484	—	—	—	—	—	—	—	259
	15 e +...	1.484	884	2.368	9 ₄	2	11 ₄	—	—	—	—	1.493
	TOTAL.	1.744	1.109	2.853	9 ₄	2	11 ₄	—	—	—	—	1.753
São João d'El-Rey.....	0 a 6...	44	43	87	—	—	—	—	—	—	—	44
	7 a 14...	1.740	1.561	3.301	11 ₁	11	22 ₁	—	—	—	—	1.751
	15 e +...	7.082	5.199	12.281	379 ₃₆	148 ₄	527 ₄₀	1	1	2	—	7.462
	TOTAL.	8.856	6.803	15.669	390 ₃₇	159 ₄	549 ₄₁	1	1	2	—	9.257
São João Evangelista...	0 a 6...	—	3	3	—	—	—	—	—	—	—	—
	7 a 14...	352	310	662	—	—	—	—	—	—	—	352
	15 e +...	1.634	1.230	2.864	2	—	2	—	—	—	—	1.636
	TOTAL.	1.986	1.543	3.529	2	—	2	—	—	—	—	1.988
São João Nepomuceno...	0 a 6...	13	10	23	—	—	—	—	—	—	—	13
	7 a 14...	820	783	1.603	12	16	28	—	—	—	—	832
	15 e +...	4.010	2.734	6.744	329 ₃₃	115 ₅	444 ₃₈	—	—	—	—	4.339
	TOTAL.	4.843	3.527	8.370	341 ₃₃	131 ₅	472 ₃₈	—	—	—	—	5.184
São José dos Botelhos...	0 a 6...	5	1	6	—	—	—	—	—	—	—	5
	7 a 14...	175	162	337	1	2	3	—	—	—	—	176
	15 e +...	1.025	497	1.522	92 ₂₈	31 ₉	123 ₃₇	—	—	—	—	1.117
	TOTAL.	1.205	660	1.865	93 ₂₈	33 ₉	126 ₃₇	—	—	—	—	1.298
São Manoel.....	0 a 6...	7	7	14	—	—	—	—	—	—	—	7
	7 a 14...	336	301	637	—	1	1	—	—	—	—	336
	15 e +...	2.252	1.128	3.380	217 ₁₄	74 ₁	291 ₁₅	1	—	1	—	2.470
	TOTAL.	2.595	1.436	4.031	217 ₁₄	75 ₁	292 ₁₅	1	—	1	—	2.813

NOTA — Os numeros em typo menor representam a totalidade dos estrangeiros que adoptaram a nacionalidade brasileira

o gráo de instrucção, a idade, o sexo e a nacionalidade

le degré d'instruction, l'âge, le sexe et la nationalité

ÇÃO — SUITE)

NÃO SABEM LER NEM ESCREVER NE SACHANT NI LIRE NI ÉCRIRE													
Total Total		Brazileiros Brésiliens			Estrangeiros Étrangers			Nacionalidade ignorada Nationalité inconnue			Total Total		
M	T	H	M	T	H	M	T	H	M	T	H	M	T
—	1	2.630	2.440	5.070	—	—	—	—	—	—	2.630	2.440	5.070
225	484	2.570	2.392	4.962	—	—	—	—	—	—	2.570	2.392	4.962
886	2.379	5.310	6.429	11.739	—	—	—	—	—	—	5.310	6.429	11.739
1.111	2.864	10.510	11.261	21.771	—	—	—	—	—	—	10.510	11.261	21.771
43	87	4.185	4.283	8.468	5	2	7	—	—	—	4.190	4.285	8.475
1.572	3.323	2.909	2.906	5.815	3	6	9	—	—	—	2.912	2.912	5.824
5.348	12.810	4.451	7.053	11.504	145 ₄	181 ₄	326 ₈	1	—	1	4.597	7.234	11.831
6.963	16.220	11.545	14.242	25.787	153 ₄	189 ₄	342 ₈	1	—	1	11.699	14.431	26.130
3	3	1.630	1.441	3.071	—	—	—	—	—	—	1.630	1.441	3.071
310	662	1.614	1.274	2.888	—	—	—	—	—	—	1.614	1.274	2.888
1.230	2.866	2.580	2.865	5.445	—	—	—	—	—	—	2.580	2.865	5.445
1.543	3.531	5.824	5.580	11.404	—	—	—	—	—	—	5.824	5.580	11.404
10	23	3.534	3.473	7.007	2	3	5	—	—	—	3.536	3.476	7.012
799	1.631	2.888	2.697	5.585	5	1	6	—	—	—	2.893	2.698	5.591
2.849	7.188	5.385	6.249	11.634	185 ₁₂	267 ₉	452 ₂₁	—	—	—	5.570	6.516	12.086
3.658	8.842	11.807	12.419	24.226	192 ₁₂	271 ₉	463 ₂₁	—	—	—	11.999	12.690	24.689
1	6	1.234	1.272	2.506	3	5	8	—	—	—	1.237	1.277	2.514
164	340	983	979	1.962	3	2	5	—	—	—	986	981	1.967
528	1.645	1.872	2.367	4.239	38 ₅	44 ₉	82 ₁₄	—	—	—	1.910	2.411	4.321
693	1.991	4.089	4.618	8.707	44 ₅	51 ₉	95 ₁₄	—	—	—	4.133	4.669	8.802
7	14	2.380	2.358	4.738	—	—	—	—	—	—	2.380	2.358	4.738
302	638	2.009	2.035	4.044	1	3	4	—	—	—	2.010	2.038	4.048
1.202	3.672	3.216	3.799	7.015	156	180	336	—	—	—	3.372	3.979	7.351
1.511	4.324	7.605	8.192	15.797	157	183	340	—	—	—	7.762	8.375	16.137

Les chiffres en caractères minuscules représentent la totalité des étrangers qui ont adopté la nationalité brésilienne).

CONVENÇÃO CONVENTION	{ Homens Hommes } H
	{ Mulheres Femmes } M
	{ Total Total } T

População dos municípios do Estado de Minas Geraes segundo

Population des municipes de l'État de Minas Geraes d'après

(CONTINUA)

MUNICIPIOS MUNICIPES	IDADE Âge Annos Ans	SABEM LER E ESCREVER SACHANT LIRE ET ÉCRIRE									
		Brazileiros Brésiliens			Estrangeiros Étrangers			Nacionalidade ignorada Nationalité inconnue			H
		H	M	T	H	M	T	H	M	T	
São Manoel do Mutum...	0 a 6...	6	5	11	—	—	—	—	—	—	6
	7 a 14...	365	266	631	—	—	—	—	—	—	365
	15 e +...	2.605	784	3.389	41 18	4 1	45 19	—	1	1	2.646
	TOTAL	2.976	1.055	4.031	41 18	4 1	45 19	—	1	1	3.017
São Miguel de Guanhães	0 a 6...	10	4	14	—	—	—	—	—	—	10
	7 a 14...	1.120	886	2.006	—	—	—	—	—	—	1.120
	15 e +...	7.418	4.177	11.595	29 9	3 1	32 10	—	—	—	7.447
	TOTAL	8.548	5.067	13.615	29 9	3 1	32 10	—	—	—	8.577
São Paulo do Muriahé...	0 a 6...	15	20	35	—	—	—	—	—	—	15
	7 a 14...	1.319	1.087	2.406	6 1	1	7 1	—	—	—	1.325
	15 e +...	8.393	4.370	12.763	554 125	148 14	702 139	14	9	23	8.961
	TOTAL	9.727	5.477	15.204	560 126	149 14	709 140	14	9	23	10.301
São Sebastião do Paraíso	0 a 6...	17	22	39	—	—	—	—	—	—	17
	7 a 14...	960	734	1.694	13	15	28	—	—	—	973
	15 e +...	4.908	2.275	7.183	602 9	198 1	800 10	1	1	2	5.511
	TOTAL	5.885	3.031	8.916	615 9	213 1	828 10	1	1	2	6.501
Serro.....	0 a 6...	3	8	11	—	—	—	—	—	—	3
	7 a 14...	917	846	1.763	—	—	—	—	—	—	917
	15 e +...	5.196	3.850	9.046	13 7	6	19 7	1	—	1	5.210
	TOTAL	6.116	4.704	10.820	13 7	6	19 7	1	—	1	6.130
Sete Lagoas.....	0 a 6...	25	10	35	—	—	—	—	—	—	25
	7 a 14...	954	720	1.674	15	13	28	—	1	1	969
	15 e +...	4.088	2.630	6.718	217 11	96	313 11	1	—	1	4.306
	TOTAL	5.067	3.360	8.427	232 11	109	341 11	1	1	2	5.300

NOTA — Os numeros em typo menor representam a totalidade dos estrangeiros que adoptaram a nacionalidade brasileira.

o grau de instrucção, a idade, o sexo e a nacionalidade

le degré d'instruction, l'âge, le sexe et la nationalité

ÇÃO — SUITE)

Total Total		NÃO SABEM LER NEM ESCREVER NE SACHANT NI LIRE NI ÉCRIRE											Total Total		
		Brazileiros Brésiliens			Estrangeiros Étrangers			Nacionalidade ignorada Nationalité inconnue							
M	T	H	M	T	H	M	T	H	M	T	H	M	T		
5	11	3.268	3.061	6.329	—	—	—	—	—	—	3.268	3.061	6.329		
266	631	2.640	2.616	5.256	—	—	—	—	—	—	2.640	2.616	5.256		
789	3.435	4.178	5.426	9.604	36 ₁₉	18 ₆	54 ₂₅	—	—	—	4.214	5.444	9.658		
1.060	4.077	10.086	11.103	21.189	36 ₁₉	18 ₆	54 ₂₅	—	—	—	10.122	11.121	21.243		
4	14	11.629	12.416	24.045	—	—	—	—	—	—	11.629	12.416	24.045		
886	2.006	10.204	11.072	21.276	—	—	—	—	—	—	10.204	11.072	21.276		
4.180	11.627	16.141	21.356	37.497	9	—	9	2	2	4	16.152	21.358	37.510		
5.070	13.647	37.974	44.844	82.818	9	—	9	2	2	4	37.985	44.846	82.831		
20	35	8.195	7.852	16.047	10	5 ₂	15 ₂	—	—	—	8.205	7.857	16.062		
1.088	2.413	6.399	6.274	12.673	9	7	16	—	—	—	6.408	6.281	12.689		
4.527	13.488	10.680	13.751	24.431	366 ₃₀	446 ₃₉	812 ₆₉	3	—	3	11.049	14.207	25.256		
5.635	15.936	25.274	27.887	53.161	385 ₃₀	458 ₄₁	843 ₇₁	3	—	3	25.662	28.345	54.007		
22	39	4.522	4.233	8.755	15	12	27	—	—	—	4.537	4.245	8.782		
749	1.722	3.429	3.434	6.863	39	60	99	—	—	—	3.468	3.494	6.962		
2.474	7.985	4.617	6.520	11.137	416 ₇	484 ₇	900 ₁₄	7	3	10	5.040	7.007	12.047		
3.245	9.746	12.568	14.187	26.755	470 ₇	556 ₇	1.026 ₁₄	7	3	10	13.045	14.746	27.791		
8	11	6.478	6.267	12.745	—	—	—	—	—	—	6.478	6.267	12.745		
846	1.763	6.316	5.695	12.011	—	—	—	—	—	—	6.316	5.695	12.011		
3.856	9.066	12.937	16.962	29.899	4 ₁	3 ₂	7 ₃	—	—	—	12.941	16.965	29.906		
4.710	10.840	25.731	28.924	54.655	4 ₁	3 ₂	7 ₃	—	—	—	25.735	28.927	54.662		
10	35	3.145	3.186	6.331	5	9	14	—	—	—	3.150	3.195	6.345		
734	1.703	2.569	2.313	4.882	12	9	21	—	—	—	2.581	2.322	4.903		
2.726	7.032	4.889	6.605	11.494	50 ₁	56 ₁	106 ₂	—	—	—	4.939	6.661	11.600		
3.470	8.770	10.603	12.104	22.707	67 ₁	74 ₁	141 ₂	—	—	—	10.670	12.178	22.848		

(Les chiffres en caractères minuscules représentent la totalité des étrangers qui ont adopté la nationalité brésilienne).

CONVENÇÃO CONVENTION	Homens Hommes	} H
	Mulheres Femmes	
	Total Total	} T

População dos municípios do Estado de Minas Geraes segundo

Population des municipes de l'État de Minas Geraes d'après

(CONTINUA)

MUNICIPIOS MUNICIPES	IDADE ÂGE Annos Ans	SABEM LER E ESCREVER SACHANT LIRE ET ÉCRIRE									
		Brazileiros Brésiliens			Estrangeiros Étrangers			Nacionalidade ignorada Nationalité inconnue			H
		H	M	T	H	M	T	H	M	T	
Silvestre Ferraz.....	0 a 6...	8	4	12	—	—	—	—	—	—	8
	7 a 14...	383	225	608	2	—	2	—	—	—	385
	15 e +...	1.030	645	1.675	77 ₉	23 ₂	100 ₁₁	—	—	—	1.107
	TOTAL.	1.421	874	2.295	79 ₉	23 ₂	102 ₁₁	—	—	—	1.500
Silvianopolis.....	0 a 6...	—	—	—	—	—	—	—	—	—	—
	7 a 14...	145	154	299	—	—	—	—	—	—	145
	15 e +...	979	475	1.454	25 ₉	12 ₂	37 ₁₁	1	—	1	1.005
	TOTAL.	1.124	629	1.753	25 ₉	12 ₂	37 ₁₁	1	—	1	1.150
Theophilo Ottoni.....	0 a 6...	20	15	35	—	—	—	—	—	—	20
	7 a 14...	1.027	956	1.983	4	1	5	—	—	—	1.031
	15 e +...	8.471	3.673	12.144	267 ₅₂	74 ₁₂	341 ₆₄	14	10	24	8.752
	TOTAL.	9.518	4.644	14.162	271 ₅₂	75 ₁₂	346 ₆₄	14	10	24	9.803
Tiradentes.....	0 a 6...	8	5	13	—	—	—	—	—	—	8
	7 a 14...	223	192	415	—	—	—	—	—	—	223
	15 e +...	825	569	1.394	39 ₁₆	8 ₁	47 ₁₇	—	—	—	864
	TOTAL.	1.056	766	1.822	39 ₁₆	8 ₁	47 ₁₇	—	—	—	1.095
Tres Corações do Rio Verde	0 a 6...	6	7	13	—	—	—	—	—	—	6
	7 a 14...	256	345	601	4	4	8	—	—	—	260
	15 e +...	1.646	1.071	2.717	141 ₂₇	37 ₅	178 ₃₂	11	9	20	1.798
	TOTAL.	1.908	1.423	3.331	145 ₂₇	41 ₅	186 ₃₂	11	9	20	2.064
Tres Pontas.....	0 a 6...	8	4	12	—	—	—	—	—	—	8
	7 a 14...	377	298	675	—	2	2	—	—	—	377
	15 e +...	1.728	1.216	2.944	119 ₁₀	38 ₅	157 ₁₅	—	—	—	1.847
	TOTAL.	2.113	1.518	3.631	119 ₁₀	40 ₅	159 ₁₅	—	—	—	2.232

NOTA — Os numeros em typo menor representam a totalidade dos estrangeiros que adoptaram a nacionalidade brasileira

o gráo de instrucção, a idade, o sexo e a nacionalidade

le degré d'instruction, l'âge, le sexe et la nationalité

ÇÃO — SURTE)

Total Total		NÃO SABEM LER NEM ESCREVER NE SACHANT NI LIRE NI ÉCRIRE											Total Total		
		Brazileiros Brésiliens			Estrangeiros Étrangers			Nacionalidade ignorada Nationalité inconnue							
M	T	H	M	T	H	M	T	H	M	T	H	M	T		
4	12	1.028	1.078	2.106	—	1	1	—	—	—	1.028	1.079	2.107		
225	610	884	933	1.817	—	3	3	—	—	—	884	936	1.820		
668	1.775	2.041	2.012	4.053	17 ₂	21 ₁	38 ₃	2	—	2	2.060	2.033	4.093		
897	2.397	3.953	4.023	7.976	17 ₂	25 ₁	42 ₃	2	—	2	3.972	4.048	8.020		
—	—	2.966	2.669	5.635	—	—	—	—	—	—	2.966	2.669	5.635		
154	299	2.605	2.684	5.289	4	1	5	—	—	—	2.609	2.685	5.294		
487	1.492	3.725	4.296	8.021	18 ₆	5 ₁	23 ₇	—	—	—	3.743	4.301	8.044		
641	1.791	9.296	9.649	18.945	22 ₆	6 ₁	28 ₇	—	—	—	9.318	9.655	18.973		
15	35	20.753	19.940	40.693	—	1	1	—	2	2	20.753	19.943	40.696		
957	1.988	18.969	18.582	37.551	6	4	10	—	1	1	18.975	18.587	37.562		
3.757	12.509	32.761	37.435	70.196	106 ₁₉	92 ₁₄	198 ₃₃	11	4	15	32.878	37.531	70.409		
4.729	14.532	72.483	75.957	148.440	112 ₁₉	97 ₁₄	209 ₃₃	11	7	18	72.606	76.061	148.667		
5	13	643	587	1.230	—	1	1	—	—	—	643	588	1.231		
192	415	425	436	855	—	2	2	—	—	—	425	432	857		
577	1.441	723	1.077	1.800	13 ₂	17 ₁	30 ₃	—	—	—	736	1.094	1.830		
774	1.869	1.791	2.094	3.885	13 ₂	20 ₁	33 ₃	—	—	—	1.804	2.114	3.918		
7	13	1.250	1.212	2.462	1	—	1	—	—	—	1.251	1.212	2.463		
349	609	841	891	1.732	2	2	4 ₉	—	—	—	843	893	1.736		
1.117	2.915	2.253	2.127	4.380	84 ₃	61 ₂	145 ₃	1	—	1	2.338	2.188	4.526		
1.473	3.537	4.344	4.230	8.574	87 ₁	63 ₂	150 ₃	1	—	1	4.432	4.293	8.725		
4	12	2.384	2.379	4.763	2	8	10	—	—	—	2.386	2.387	4.773		
300	677	1.865	1.734	3.599	10	9	19	—	—	—	1.875	1.743	3.618		
1.254	3.101	3.534	3.945	7.479	151 ₇	168 ₁₀	319 ₁₇	—	—	—	3.685	4.113	7.798		
1.558	3.790	7.783	8.053	15.841	163 ₇	185 ₁₀	348 ₁₇	—	—	—	7.946	8.243	16.189		

(Les chiffres en caractères minuscules représentent la totalité des étrangers qui ont adopté la nationalité brésilienne).

CONVENÇÃO
CONVENTION

Homens
Hommes } H

Mulheres
Femmes } M

Total
Total } T

População dos municípios do Estado de Minas Geraes segundo

Population des municipes de l'État de Minas Geraes d'après

(CONTINUA)

MUNICIPIOS MUNICIPES	IDADE ÂGE Annos Ans	SABEM LER E ESCREVER SACHANT LIRE ET ÉCRIRE									
		Brazileiros Brésiliens			Estrangeiros Étrangers			Nacionalidade ignorada Nationalité inconnue			H
		H	M	T	H	M	T	H	M	T	
Turvo.....	0 a 6...	13	10	23	—	—	—	—	—	—	13
	7 a 14...	481	364	845	5	—	5	—	—	—	486
	15 e +...	2.688	1.434	4.122	101 ₁₇	18	119 ₁₇	4	1	5	2.793
	TOTAL	3.182	1.808	4.990	106 ₁₇	18	124 ₁₇	4	1	5	3.292
Ubá.....	0 a 6...	12	8	20	—	—	—	—	—	—	12
	7 a 14...	1.238	1.072	2.310	13	4	17	—	—	—	1.251
	15 e +...	7.778	4.211	11.989	628 ₅₄	223 ₇	851 ₆₁	1	1	2	8.407
	TOTAL	9.028	5.291	14.319	641 ₅₄	227 ₇	868 ₆₁	1	1	2	9.670
Uberaba.....	0 a 6...	47	51	98	—	2	2	—	—	—	47
	7 a 14...	1.980	1.777	3.757	52	43	95	—	—	—	2.032
	15 e +...	8.346	4.869	13.215	1.410 ₂₈	483 ₄	1.893 ₃₂	7	7	14	9.763
	TOTAL	10.373	6.697	17.070	1.462 ₂₈	528 ₄	1.990 ₃₂	7	7	14	11.842
Uberabinha.....	0 a 6...	10	15	25	—	—	—	—	—	—	10
	7 a 14...	664	574	1.238	13	7	20	—	—	—	677
	15 e +...	3.259	1.828	5.087	305 ₁₇	72 ₄	377 ₂₁	7	—	7	3.571
	TOTAL	3.933	2.417	6.350	318 ₁₇	79 ₄	397 ₂₁	7	—	7	4.258
Varginha.....	0 a 6...	9	14	23	—	—	—	—	—	—	9
	7 a 14...	414	417	831	2	5	7	—	—	—	416
	15 e +...	1.842	1.312	3.154	280 ₁	72	352 ₁	20	12	32	2.142
	TOTAL	2.265	1.743	4.008	282 ₁	77	359 ₁	20	12	32	2.567
Viçosa.....	0 a 6...	15	19	34	1	2	3	—	—	—	16
	7 a 14...	1.231	1.001	2.232	24	19	43	—	—	—	1.255
	15 e +...	7.337	3.993	11.330	326 ₅₁	102 ₄	428 ₅₅	—	—	—	7.663
	TOTAL	8.583	5.013	13.596	351 ₅₁	123 ₄	474 ₅₅	—	—	—	8.934

NOTA — Os numeros em typo menor representam a totalidade dos estrangeiros que adoptaram a nacionalidade brasileira

o grão de instrução, a idade, o sexo e a nacionalidade

le degré d'instruction, l'âge, le sexe et la nationalité

ÇÃO - SUITE)

NÃO SABEM LER NEM ESCREVER NE SACHANT NI LIRE NI ÉCRIRE														
Total Total		Brazileiros Brésiliens			Estrangeiros Étrangers			Nacionalidade ignorada Nationalité inconnue			Total Total			
M	T	H	M	T	H	M	T	H	M	T	H	M	T	
10	23	3.012	2.820	5.832	2	1	3	—	—	—	3.014	2.821	5.835	
364	850	2.534	2.431	4.965	6	—	6	—	—	—	2.540	2.431	4.971	
1.453	4.246	4.452	5.800	10.252	32 ₃	26 ₁	58 ₄	3	1	4	4.487	5.827	10.314	
1.827	5.119	9.998	11.051	21.049	40 ₃	27 ₁	67 ₄	3	1	4	10.041	11.079	21.120	
8	20	7.117	6.962	14.079	6	4	10	—	—	—	7.123	6.966	14.089	
1.076	2.327	5.266	5.209	10.475	12	11	23	—	—	—	5.278	5.220	10.498	
4.435	12.842	9.403	12.178	21.581	510 ₁₂	558 ₆	1.068 ₁₈	—	—	—	9.913	12.736	22.649	
5.519	15.189	21.786	24.349	46.135	528 ₁₂	573 ₆	1.101 ₁₈	—	—	—	22.314	24.922	47.236	
53	100	6.848	6.565	13.413	22	19	41	—	—	—	6.870	6.584	13.454	
1.820	3.852	4.742	4.620	9.362	30	41	71	—	—	—	4.772	4.661	9.433	
5.359	15.122	7.401	9.557	16.958	429 ₆	458 ₁	887 ₇	—	1	1	7.830	10.016	17.846	
7.232	19.074	18.991	20.742	39.733	481 ₆	518 ₁	999 ₇	—	1	1	19.472	21.261	40.733	
15	25	2.712	2.646	5.358	12	5	17	—	—	—	2.724	2.651	5.375	
581	1.258	1.901	1.947	3.848	3	5	8	—	—	—	1.904	1.952	3.856	
1.900	5.471	2.745	3.997	6.742	117 ₂	98	215 ₂	6	8	14	2.868	4.103	6.971	
2.496	6.754	7.358	8.590	15.948	132 ₂	108	240 ₂	6	8	14	7.496	8.706	16.202	
14	23	2.499	2.327	4.826	4	4	8	—	—	—	2.503	2.331	4.834	
422	838	2.215	1.962	4.177	5 ₁	16	21 ₁	—	—	—	2.220	1.978	4.198	
1.396	3.538	3.960	4.434	8.394	290 ₁	342 ₁	632 ₂	—	—	—	4.250	4.776	9.026	
1.832	4.399	8.674	8.723	17.397	299 ₂	362 ₁	661 ₃	—	—	—	8.973	9.085	18.058	
21	37	6.601	6.270	12.871	5	2	7	—	—	—	6.606	6.272	12.878	
1.020	2.275	4.823	4.889	9.712	4	14	18	—	—	—	4.827	4.903	9.730	
4.095	11.758	7.833	10.794	18.627	101 ₃	107 ₄	208 ₇	—	—	—	7.934	10.901	18.835	
5.136	14.070	19.257	21.953	41.210	110 ₃	123 ₄	233 ₇	—	—	—	19.367	22.076	41.443	

(Les chiffres en caractères minuscules représentent la totalité des étrangers qui ont adopté la nationalité brésilienne).

CONVENÇÃO
CONVENTION

Homens
Hommes } H

Mulheres
Femmes } M

Total
Total } T

População dos municípios do Estado de Minas Geraes segundo

Population des municipes de l'État de Minas Geraes d'après

(CONTINUA

MUNICIPIOS MUNICIPES	IDADE ÂGE Annos Ans	SABEM LER E ESCREVER SACHANT LIRE ET ÉCRIRE									
		Brazileiros Brésiliens			Estrangeiros Étrangers			Nacionalidade ignorada Nationalité inconnue			H
		H	M	T	H	M	T	H	M	T	
Villa Braz.....	0 a 6....	6	—	6	—	—	—	—	—	—	6
	7 a 14...	316	247	563	—	1	1	—	—	—	316
	15 e +...	1.602	841	2.443	79 ₁₀	17 ₄	96 ₁₄	—	1	1	1.681
	TOTAL..	1.924	1.088	3.012	79 ₁₀	18 ₄	97 ₁₄	—	1	1	2.003
Villa Brazilia.....	0 a 6...	8	7	15	—	—	—	—	—	—	8
	7 a 14...	453	410	863	—	—	—	—	—	—	453
	15 e +...	3.177	911	4.088	—	1 ₁	1 ₁	2	1	3	3.179
	TOTAL..	3.638	1.328	4.966	—	1 ₁	1 ₁	2	1	3	3.640
Villa de Cambuquira...	0 a 6...	7	1	8	—	—	—	—	—	—	7
	7 a 14...	182	209	391	—	—	—	—	—	—	182
	15 e +...	802	622	1.424	79 ₂	32 ₇	111 ₃	—	—	—	881
	TOTAL..	991	832	1.823	79 ₂	32 ₇	111 ₃	—	—	—	1.070
Villa Rio Espera.....	0 a 6...	1	—	1	—	—	—	—	—	—	1
	7 a 14...	131	146	277	1	1	2	—	—	—	132
	15 e +...	698	458	1.156	8 ₁	—	8 ₁	—	—	—	706
	TOTAL..	830	604	1.434	9 ₁	1	10 ₁	—	—	—	839
Villa Jequitinhonha....	0 a 6....	6	14	20	—	—	—	—	—	—	6
	7 a 14...	579	478	1.057	—	—	—	—	—	—	579
	15 e +...	4.367	1.430	5.797	17 ₁	2	19 ₁	75	48	123	4.459
	TOTAL..	4.952	1.922	6.874	17 ₁	2	19 ₁	75	48	123	5.044
Villa Nepomuceno.....	0 a 6...	—	—	—	—	—	—	—	—	—	—
	7 a 14...	214	153	367	—	—	—	—	—	—	214
	15 e +...	1.342	702	2.044	87	22	109	—	—	—	1.429
	TOTAL..	1.556	855	2.411	87	22	109	—	—	—	1.643

NOTA — Os numeros em typo menor representam a totalidade dos estrangeiros que adoptaram a nacionalidade brasileira.

o grão de instrução, a idade, o sexo e a nacionalidade

le degré d'instruction, l'âge, le sexe et la nationalité

ÇÃO — SUITE)

Total Total		NÃO SABEM LER NEM ESCREVER NE SACHANT NI LIRE NI ÉCRIRE											
		Brazileiros Brésiliens			Estrangeiros Étrangers			Nacionalidade ignorada Nationalité inconnue			Total Total		
M	T	H	M	T	H	M	T	H	M	T	H	M	T
—	6	2.494	2.342	4.836	6	2	8	—	—	—	2.500	2.344	4.844
248	564	1.880	1.852	3.742	4	7	11	—	—	—	1.884	1.869	3.753
859	2.540	3.584	4.276	7.860	36	34 ₂	70 ₂	—	—	—	3.620	4.310	7.930
1.107	3.110	7.958	8.480	16.438	46	43 ₂	89 ₂	—	—	—	8.004	8.523	16.527
7	15	5.751	5.676	11.427	—	—	—	—	—	—	5.751	5.676	11.427
410	863	5.531	5.177	10.708	—	—	—	—	—	—	5.531	5.177	10.708
913	4.092	8.929	11.281	20.210	—	2	2	8	5	13	8.937	11.288	20.225
1.330	4.970	20.211	22.134	42.345	—	2	2	8	5	13	20.219	22.141	42.360
1	8	820	772	1.592	—	—	—	—	—	—	820	772	1.592
209	391	616	637	1.253	2	1	3	—	—	—	618	638	1.256
654	1.535	1.422	1.485	2.907	35	20	55	—	—	—	1.457	1.505	2.962
864	1.934	2.858	2.894	5.752	37	21	58	—	—	—	2.895	2.915	5.810
—	1	668	620	1.288	—	—	—	—	—	—	668	620	1.288
147	279	465	537	1.002	1	1	2	—	—	—	466	538	1.004
458	1.164	767	1.162	1.929	7	3 ₁	10 ₁	—	—	—	774	1.165	1.939
605	1.444	1.900	2.319	4.219	8	4 ₁	12 ₁	—	—	—	1.908	2.323	4.231
14	20	9.768	9.483	19.251	—	—	—	—	1	1	9.768	9.484	19.252
478	1.057	9.121	8.649	17.770	—	—	—	—	—	—	9.121	8.649	17.770
1.480	5.939	14.018	16.582	30.600	4	3	7	6	1	7	14.028	16.586	30.614
1.972	7.016	32.907	34.714	67.621	4	3	7	6	2	8	32.917	34.719	67.636
—	—	1.920	2.043	3.963	—	—	—	—	—	—	1.920	2.043	3.963
153	367	1.495	1.588	3.083	—	—	—	—	—	—	1.495	1.588	3.083
724	2.153	2.686	3.271	5.957	83	107	190	—	1	1	2.769	3.379	6.148
877	2.520	6.101	6.902	13.003	83	107	190	—	1	1	6.184	7.010	13.194

(Les chiffres en caractères minuscules représentent la totalité des étrangers qui ont adopté la nationalité brésilienne).

CONVENÇÃO
CONVENTION

Homens
Hommes } H

Mulheres
Femmes } M

Total
Total } T

População dos municípios do Estado de Minas Geraes segundo

Population des municipes de l'État de Minas Geraes d'après

(CONCLU

MUNICIPIOS MUNICIPES	IDADE Age Annos Ans	SABEM LER E ESCREVER SACHANT LIRE ET ÉCRIRE										
		Brazileiros Brésiliens			Estrangeiros Étrangers			Nacionalidade ignorada Nationalité inconnue				
		H	M	T	H	M	T	H	M	T	H	
Villa Nova de Lima....	0 a 6...	2	1	3	—	—	—	—	—	—	—	2
	7 a 14...	614	598	1.212	10	4	14	—	—	—	—	624
	15 e +...	3.347	2.208	5.555	340 ₅	122	462 ₅	—	—	—	—	3.687
	TOTAL.	3.963	2.807	6.770	350 ₅	126	476 ₅	—	—	—	—	4.313
Villa Nova de Rezende..	0 a 6...	4	3	7	—	—	—	—	—	—	—	4
	7 a 14...	363	273	636	7	6	13	—	—	—	—	370
	15 e +...	1.954	789	2.743	86 ₆	38 ₁	124 ₇	—	—	—	—	2.040
	TOTAL.	2.321	1.065	3.386	93 ₆	44 ₁	137 ₇	—	—	—	—	2.414
Villa Rezende Costa....	0 a 6...	—	2	2	—	—	—	—	—	—	—	—
	7 a 14...	214	168	382	—	—	—	—	—	—	—	214
	15 e +...	980	690	1.670	13	1	14	—	—	—	—	993
	TOTAL.	1.194	860	2.054	13	1	14	—	—	—	—	1.207
Virginia.....	0 a 6...	1	—	1	—	—	—	—	—	—	—	1
	7 a 14...	116	83	199	—	—	—	—	—	—	—	116
	15 e +...	791	302	1.093	21 ₉	3 ₃	24 ₁₂	—	—	—	—	812
	TOTAL.	908	385	1.293	21 ₉	3 ₃	24 ₁₂	—	—	—	—	929
TOTAL DO ESTADO.	0 a 6...	2.143	2.081	4.224	18	11 ₁	29 ₁	2	—	2	—	2.163
	7 a 14...	109.692	94.993	204.685	846 ₁₉	739 ₁₂	1.585 ₃₁	8	14	22	—	110.546
	15 e +...	619.465	341.330	960.795	33.134 ₃₋₄₁₃	11.238 ₅₈₉	44.372 ₃₋₉₄₂	577	350	927	—	653.176
	TOTAL.	731.300	438.404	1.169.704	33.998 ₃₋₄₃₂	11.938 ₅₄₂	45.985 ₃₋₉₇₄	587	364	951	—	765.885

NOTA — Os numeros em typo menor representam a totalidade dos estrangeiros que adoptaram a nacionalidade brasileira.

o gráo de instrução, a idade, o sexo e a nacionalidade

le degré d'instruction, l'âge, le sexe et la nationalité

SÃO — FIN)

NÃO SABEM LER NEM ESCREVER NE SACHANT NI LIRE NI ÉCRIRE														
Total Total		Brazileiros Brésiliens			Estrangeiros Étrangers			Nacionalidade ignorada Nationalité inconnue			Total Total			
M	T	H	M	T	H	M	T	H	M	T	H	M	T	
1	3	1.790	1.641	3.431	5	6	11	—	—	—	1.795	1.647	3.442	
602	1.226	1.077	1.127	2.204	5	2	7	—	—	—	1.082	1.129	2.211	
2.330	6.017	1.762	2.652	4.414	71	64	135	—	—	—	1.833	2.716	4.549	
2.933	7.246	4.629	5.420	10.049	81	72	153	—	—	—	4.710	5.492	10.202	
3	7	2.572	2.424	4.996	6	6	12	—	—	—	2.578	2.430	5.008	
279	649	2.145	2.106	4.251	2	2	4	—	—	—	2.147	2.108	4.255	
827	2.867	3.779	4.555	8.334	35 ₁	37 ₁	72 ₂	1	3	4	3.815	4.595	8.410	
1.109	3.523	8.496	9.085	17.581	43 ₁	45 ₁	88 ₂	1	3	4	8.540	9.133	17.673	
2	2	694	700	1.394	—	—	—	—	—	—	694	700	1.394	
168	382	554	570	1.124	—	—	—	—	—	—	554	570	1.124	
691	1.684	705	1.030	1.735	11	4	15	3	1	4	719	1.035	1.754	
861	2.068	1.953	2.300	4.253	11	4	15	3	1	4	1.967	2.305	4.272	
—	1	1.196	1.273	2.469	—	—	—	—	—	—	1.196	1.273	2.469	
83	199	953	1.181	2.134	—	—	—	—	—	—	953	1.181	2.134	
305	1.117	1.604	2.262	3.866	4 ₁	1 ₁	5 ₂	—	—	—	1.608	2.263	3.871	
388	1.317	3.753	4.716	8.469	4 ₁	1 ₁	5 ₂	—	—	—	3.757	4.717	8.474	
2.092	4.255	678.388	657.417	1.335.805	627 ₁₆	617 ₁₈	1.244 ₃₄	43	79	122	679.058	658.113	1.337.171	
95.746	206.292	562.940	546.924	1.109.864	1.071 ₂₇	1.046 ₁₇	2.117 ₄₄	48	44	92	564.059	548.014	1.112.073	
352.918	1.006.094	954.657	1.230.131	2.184.788	17.479 ₉₄₁	18.879 ₆₈₁	36.358 _{1.592}	668	475	1.143	972.804	1.249.485	2.222.289	
450.756	1.216.641	2.195.985	2.434.472	4.630.457	19.177 ₉₅₄	20.546 ₇₁₆	39.719 _{1.670}	759	598	1.357	2.215.921	2.455.612	4.671.533	

(Les chiffres en caractères minuscules représentent la totalité des étrangers qui ont adopté la nationalité brésilienne).

CONVENÇÃO CONVENTION	Homens Hommes	} H
	Mulheres Femmes	
	Total	} T
	Total	

População dos municípios do Estado do Pará segundo

Population des municipes de l'État de Pará d'après

MUNICIPIOS MUNICIPES	IDADE ÂGE Annos Ans	SABEM LER E ESCREVER SACHANT LIRE ET ÉCRIRE									
		Brazileiros Brésiliens			Estrangeiros Étrangers			Nacionalidade ignorada Nationalité inconnue			H
		H	M	T	H	M	T	H	M	T	
Abaeté.....	0 a 6...	12	11	23	—	—	—	—	—	—	12
	7 a 14...	524	278	802	—	—	—	—	—	—	524
	15 e +...	3.400	1.114	4.514	38 7	4	42 7	—	—	—	3.438
	TOTAL	3.936	1.403	5.339	38 7	4	42 7	—	—	—	3.974
Acará.....	0 a 6...	3	1	4	—	—	—	—	—	—	3
	7 a 14...	96	45	141	—	—	—	—	—	—	96
	15 e +...	1.043	399	1.442	44 1	—	44 1	—	—	—	1.087
	TOTAL	1.142	445	1.587	44 1	—	44 1	—	—	—	1.186
Affuá.....	0 a 6...	8	13	21	—	—	—	—	—	—	8
	7 a 14...	214	187	401	—	—	—	—	—	—	214
	15 e +...	1.529	681	2.210	46 2	4	50 2	—	—	—	1.575
	TOTAL	1.751	881	2.632	46 2	4	50 2	—	—	—	1.797
Alemquer.....	0 a 6...	11	5	16	—	—	—	—	—	—	11
	7 a 14...	276	229	505	3	1	4	—	—	—	279
	15 e +...	2.138	997	3.135	71 13	14 1	85 14	6	5	11	2.215
	TOTAL	2.425	1.231	3.656	74 13	15 1	89 14	6	5	11	2.505
Almeirim.....	0 a 6...	2	5	7	—	—	—	—	—	—	2
	7 a 14...	93	71	164	1	—	1	—	—	—	94
	15 e +...	827	365	1.192	24 3	5 1	29 4	—	—	—	851
	TOTAL	922	441	1.363	25 3	5 1	30 4	—	—	—	947
Alta-mira.....	0 a 6...	4	7	11	—	—	—	—	—	—	4
	7 a 14...	171	144	315	2	1	3	—	—	—	173
	15 e +...	2.135	516	2.651	67 1	14	81 1	—	1	1	2.202
	TOTAL	2.310	667	2.977	69 1	15	84 1	—	1	1	2.379

NOTA — Os numeros em typo menor representam a totalidade dos estrangeiros que adoptaram a nacionalidade brasileira.

o gráo de instrucção, a idade, o sexo e a nacionalidade

le degré d'instruction, l'âge, le sexe et la nationalité

Total Total		NÃO SABEM LER NEM ESCREVER NE SACHANT NI LIRE NI ÉCRIRE											Total Total		
		Brazileiros Brésiliens			Estrangeiros Étrangers			Nacionalidade ignorada Nationalité inconnue							
		H	M	T	H	M	T	H	M	T	H	M			
11	23	2.740	2.503	5.243	—	1	1	—	—	—	2.740	2.504	5.244		
278	802	2.378	2.578	4.956	—	—	—	—	—	—	2.378	2.578	4.956		
1.118	4.556	3.164	5.795	8.959	7	9	16	—	—	—	3.171	5.804	8.975		
1.407	5.381	8.282	10.876	19.158	7	10	17	—	—	—	8.289	10.886	19.175		
1	4	1.367	1.279	2.645	—	—	—	—	—	—	1.367	1.279	2.646		
45	141	1.333	1.215	2.548	—	—	—	—	—	—	1.333	1.215	2.548		
399	1.486	2.412	2.854	5.266	9	—	9	—	—	—	2.421	2.854	5.275		
445	1.631	5.112	5.348	10.460	9	—	9	—	—	—	5.121	5.348	10.469		
13	21	923	898	1.821	—	—	—	—	—	—	923	898	1.821		
187	401	1.016	1.027	2.043	—	—	—	—	—	—	1.016	1.027	2.043		
685	2.260	1.373	1.926	3.299	4	1	5	—	—	—	1.377	1.927	3.304		
885	2.682	3.312	3.851	7.163	4	1	5	—	—	—	3.316	3.852	7.168		
5	16	1.582	1.472	3.054	—	1	1	—	—	—	1.582	1.473	3.055		
230	509	1.618	1.542	3.160	1	2	3	—	—	—	1.619	1.544	3.163		
1.016	3.231	2.340	3.542	5.882	14	2	16	—	1	1	2.354	3.545	5.899		
1.251	3.756	5.540	6.556	12.096	15	5	20	—	1	1	5.555	6.562	12.117		
5	7	611	558	1.169	—	—	—	—	—	—	611	558	1.169		
71	165	758	673	1.431	—	—	—	—	—	—	758	673	1.431		
370	1.221	2.067	1.566	3.633	15	2	17	—	—	—	2.082	1.568	3.650		
446	1.393	3.436	2.797	6.233	15	2	17	—	—	—	3.451	2.799	6.250		
7	11	564	563	1.127	—	—	—	1	—	1	565	563	1.128		
145	318	367	357	724	—	—	—	—	—	—	367	357	724		
531	2.733	3.186	1.228	4.414	7	3	10	5	—	5	3.198	1.231	4.429		
683	3.062	4.117	2.148	6.265	7	3	10	6	—	6	4.130	2.151	6.281		

(Les chiffres en caractères minuscules représentent la totalité des étrangers qui ont adopté la nationalité brésilienne).

CONVENÇÃO } Homens } H
 CONVENTION } Hommes } H
 } Mulheres } M
 } Femmes } M
 } Total } T
 } Total } T

População dos municípios do Estado do Pará segundo

Population des municipes de l'État de Pará d'après

(CONTINUA)

MUNICIPIOS MUNICIPES	IDADE ÂGE Annos Ans	SABEM LER E ESCREVER SACHANT LIRE ET ÉCRIRE										
		Brazileiros Brésiliens			Estrangeiros Étrangers			Nacionalidade ignorada Nationalité inconnue			H	
		H	M	T	H	M	T	H	M	T		
Anajás.....	0 a 6...	2	3	5	—	—	—	—	—	—	—	2
	7 a 14...	97	80	177	—	—	—	—	—	—	—	97
	15 e +...	1.443	426	1.869	51 ₉	2	53 ₉	2	—	2	—	1.496
	TOTAL.	1.542	509	2.051	51 ₉	2	53 ₉	2	—	2	—	1.595
Aveiro.....	0 a 6...	3	2	5	—	—	—	—	—	—	—	3
	7 a 14...	105	73	178	—	—	—	—	—	—	—	105
	15 e +...	746	249	995	34 ₁	4	38 ₁	—	—	—	—	780
	TOTAL.	854	324	1.178	34 ₁	4	38 ₁	—	—	—	—	888
Bagre.....	0 a 6...	—	—	—	—	—	—	—	—	—	—	—
	7 a 14...	29	17	46	—	—	—	—	—	—	—	29
	15 e +...	598	154	752	15 ₃	1	16 ₃	1	—	1	—	614
	TOTAL.	627	171	798	15 ₃	1	16 ₃	1	—	1	—	643
Baião.....	0 a 6...	2	7	9	—	—	—	—	—	—	—	2
	7 a 14...	119	100	219	—	—	—	—	—	—	—	119
	15 e +...	1.605	454	2.059	21 ₄	4	25 ₄	—	—	—	—	1.626
	TOTAL.	1.726	561	2.287	21 ₄	4	25 ₄	—	—	—	—	1.747
Belém.....	0 a 6...	475	441	916	6	6	12	—	—	—	—	481
	7 a 14...	9.789	9.503	19.292	348 ₆	234 ₃	582 ₉	—	—	—	—	10.137
	15 e +...	43.711	38.289	82.000	9.547 ₂₈₄	2.577 ₂₃	12.124 ₃₀₇	222	106	328	—	53.480
	TOTAL.	53.975	48.233	102.208	9.901 ₂₉₀	2.817 ₂₆	12.718 ₃₁₆	222	106	328	—	64.098
Bragança.....	0 a 6...	2	15	17	1	—	1	—	—	—	—	3
	7 a 14...	410	465	875	1	3	4	—	—	—	—	411
	15 e +...	3.321	1.695	5.016	132 ₁₆	35 ₃	167 ₁₉	17	19	36	—	3.470
	TOTAL.	3.733	2.175	5.908	134 ₁₆	38 ₃	172 ₁₉	17	19	36	—	3.884

NOTA — Os numeros em typo menor representam a totalidade dos estrangeiros que adoptaram a nacionalidade brasileira.

o gráo de instrucção, a idade, o sexo e a nacionalidade

le degré d'instruction, l'âge, le sexe et la nationalité

ÇÃO — suite)

NÃO SABEM LER NEM ESCREVER NE SACHANT NI LIRE NI ÉCRIRE													
Total Total		Brazileiros Brésiliens			Estrangeiros Étrangers			Nacionalidade ignorada Nationalité inconnue			Total Total		
M	T	H	M	T	H	M	T	H	M	T	H	M	T
3	5	1.182	1.065	2.247	—	—	—	—	—	—	1.182	1.065	2.247
80	177	1.389	1.346	2.735	—	—	—	—	—	—	1.389	1.346	2.735
428	1.924	2.081	2.681	4.762	4	3	7	1	1	2	2.086	2.685	4.771
511	2.106	4.652	5.092	9.744	4	3	7	1	1	2	4.657	5.096	9.753
2	5	507	529	1.036	—	4	4	—	—	—	507	533	1.040
73	178	422	439	861	—	—	—	—	—	—	422	439	861
253	1.033	799	1.048	1.847	9	—	9	—	—	—	808	1.048	1.856
328	1.216	1.728	2.016	3.744	9	4	13	—	—	—	1.737	2.020	3.757
—	—	311	303	614	—	—	—	—	—	—	311	303	614
17	46	355	320	675	—	—	—	—	—	—	355	320	675
155	769	551	819	1.370	—	—	—	—	—	—	551	819	1.370
172	815	1.217	1.442	2.659	—	—	—	—	—	—	1.217	1.442	2.659
7	9	573	561	1.134	—	—	—	—	—	—	573	561	1.134
100	219	642	575	1.217	—	—	—	—	—	—	642	575	1.217
458	2.084	998	1.698	2.696	3	1	4	23	14	37	1.024	1.713	2.737
565	2.312	2.213	2.834	5.047	3	1	4	23	14	37	2.239	2.849	5.088
447	928	18.671	18.738	37.409	149 ₂	155 ₁	304 ₃	1	—	1	18.821	18.893	37.714
9.737	19.874	12.352	12.200	24.552	101	116	217	—	—	—	12.453	12.316	24.769
40.972	94.452	20.798	33.217	54.015	2.542 ₁₈	2.066 ₉	4.608 ₂₇	17	25	42	23.357	35.308	58.665
51.156	115.254	51.821	64.155	115.976	2.792 ₂₀	2.337 ₁₀	5.129 ₃₀	18	25	43	54.631	66.517	121.148
15	18	4.834	4.948	9.782	—	—	—	—	—	—	4.834	4.948	9.782
468	879	4.922	4.626	9.548	—	—	—	—	—	—	4.922	4.626	9.548
1.749	5.219	8.458	10.482	18.940	44 ₁	55 ₁	99 ₂	1	—	1	8.503	10.537	19.040
2.232	6.176	18.214	20.056	38.270	44 ₁	55 ₁	99 ₂	1	—	1	18.259	20.111	38.370

(Les chiffres en caractères minuscules représentent la totalité des étrangers qui ont adopté la nationalité brésilienne).

CONVENÇÃO
CONVENTION

Homens
Hommes } H

Mulheres
Femmes } M

Total } T

População dos municípios do Estado do Pará segundo

Population des municipes de l'État de Pará d'après

(CONTINUA

MUNICIPIOS MUNICIPES	IDADE ÂGE Annos Ans	SABEM LER E ESCREVER SACHANT LIRE ET ÉCRIRE										
		Brazileiros Brésiliens			Estrangeiros Étrangers			Nacionalidade ignorada Nationalité inconnue			H	
		H	M	T	H	M	T	H	M	T		
Breves.....	0 a 6...	7	6	13	—	—	—	—	—	—	—	7
	7 a 14...	172	105	277	—	1	1	—	—	—	—	172
	15 e +...	3.018	745	3.763	91 ₃₅	8	99 ₃₅	—	—	—	—	3.109
	TOTAL.	3.197	856	4.053	91 ₃₅	9	100 ₃₅	—	—	—	—	3.288
Cachoeira.....	0 a 6...	8	9	17	—	—	—	—	—	—	—	8
	7 a 14...	251	217	468	2	—	2	1	—	1	—	254
	15 e +...	1.681	1.058	2.739	41 ₂	5	46 ₂	—	—	—	—	1.722
	TOTAL.	1.940	1.284	3.224	43 ₂	5	48 ₂	1	—	1	—	1.984
Cametá.....	0 a 6...	14	16	30	—	—	—	—	—	—	—	14
	7 a 14...	819	508	1.327	2	2	4	—	—	—	—	821
	15 e +...	7.502	2.764	10.266	122 ₈	16 ₁	138 ₉	—	—	—	—	7.624
	TOTAL.	8.335	3.288	11.623	124 ₈	18 ₁	142 ₉	—	—	—	—	8.459
Chaves.....	0 a 6...	10	10	20	—	—	—	—	—	—	—	10
	7 a 14...	355	260	615	—	—	—	—	—	—	—	355
	15 e +...	2.930	1.236	4.166	38 ₃	4	42 ₃	—	—	—	—	2.968
	TOTAL.	3.295	1.506	4.801	38 ₃	4	42 ₃	—	—	—	—	3.333
Conceição do Araguaia.	0 a 6...	3	1	4	—	—	—	—	—	—	—	3
	7 a 14...	140	104	244	—	—	—	—	—	—	—	140
	15 e +...	1.195	534	1.729	12 ₁	6	18 ₁	4	1	5	—	1.211
	TOTAL.	1.338	639	1.977	12 ₁	6	18 ₁	4	1	5	—	1.354
Currálinho.....	0 a 6...	6	2	8	—	—	—	—	—	—	—	6
	7 a 14...	128	79	207	—	—	—	—	—	—	—	128
	15 e +...	1.301	401	1.702	43 ₁₅	11 ₁	54 ₁₄	—	—	—	—	1.344
	TOTAL.	1.435	482	1.917	43 ₁₅	11 ₁	54 ₁₄	—	—	—	—	1.478

NOTA — Os numeros em typo menor representam a totalidade dos estrangeiros que adoptaram a nacionalidade brasileira.

o gráo de instrucção, a idade, o sexo e a nacionalidade

le degré d'instruction, l'âge, le sexe et la nationalité

ÇÃO — SUITE)

Total Total		NÃO SABEM LER NEM ESCREVER NE SACHANT NI LIRE NI ÉCRIRE											Total Total		
		Brazileiros Brésiliens			Estrangeiros Étrangers			Nacionalidade ignorada Nationalité inconnue							
		H	M	T	H	M	T	H	M	T	H	M			
6	13	2.452	2.336	4.788	—	—	—	—	—	—	2.452	2.336	4.788		
106	278	2.594	2.485	5.079	1	—	1	—	—	—	2.595	2.485	5.080		
753	3.852	3.259	5.388	8.647	3	6	9	1	—	1	3.263	5.394	8.657		
865	4.153	8.305	10.209	18.514	4	6	10	1	—	1	8.310	10.215	18.525		
9	17	989	1.065	2.054	—	1	1	—	—	—	989	1.066	2.055		
217	471	951	903	1.854	1	1	2	—	—	—	952	904	1.856		
1.063	2.785	1.440	1.910	3.350	10	2	12	1	—	1	1.451	1.912	3.363		
1.289	3.273	3.380	3.878	7.258	11	4	15	1	—	1	3.392	3.882	7.274		
16	30	4.530	4.126	8.656	1	—	1	—	—	—	4.531	4.126	8.657		
510	1.331	4.024	3.727	7.751	—	—	—	—	—	—	4.024	3.727	7.751		
2.780	10.404	3.724	9.452	13.176	8	7	15	1	—	1	3.733	9.459	13.192		
3.306	11.765	12.278	17.305	29.583	9	7	16	1	—	1	12.288	17.312	29.600		
10	20	1.948	1.835	3.783	—	—	—	—	—	—	1.948	1.835	3.783		
260	615	2.080	1.867	3.947	1	—	1	—	—	—	2.081	1.867	3.948		
1.240	4.208	2.239	3.629	5.868	10	9	19	—	—	—	2.249	3.638	5.887		
1.510	4.843	6.267	7.331	13.598	11	9	20	—	—	—	6.278	7.340	13.618		
1	4	1.058	973	2.031	—	—	—	—	—	—	1.058	973	2.031		
104	244	978	991	1.969	—	—	—	—	—	—	978	991	1.969		
541	1.752	2.275	2.722	4.997	1	1	2	2	—	2	2.278	2.723	5.001		
646	2.000	4.311	4.686	8.997	1	1	2	2	—	2	4.314	4.687	9.001		
2	8	764	692	1.456	1	—	1	—	—	—	765	692	1.457		
79	207	811	757	1.568	—	—	—	—	—	—	811	757	1.568		
412	1.756	1.042	1.644	2.686	5	5	10	—	—	—	1.047	1.649	2.696		
493	1.971	2.617	3.093	5.710	6	5	11	—	—	—	2.623	3.098	5.721		

(Les chiffres en caractères minuscules représentent la totalité des étrangers qui ont adopté la nationalité brésilienne).

CONVENÇÃO CONVENTION	Homens Hommes	} H
	Mulheres Femmes	
	Total Total	} T

População dos municípios do Estado do Pará segundo

Population des municipes de l'État de Pará d'après

(CONTINUA)

MUNICIPIOS MUNICIPES	IDADE Âge Annos Ans	SABEM LER E ESCREVER SACHANT LIRE ET ÉCRIRE									
		Brazileiros Brésiliens			Estrangeiros Étrangers			Nacionalidade ignorada Nationalité inconnue			H
		H	M	T	H	M	T	H	M	T	
Curuçá.....	0 a 6...	4	1	5	—	—	—	—	—	—	4
	7 a 14...	286	210	496	—	—	—	—	—	—	286
	15 e +...	2.175	886	3.061	16 ₄	1	17 ₄	—	—	—	2.191
	TOTAL.	2.465	1.097	3.562	16 ₄	1	17 ₄	—	—	—	2.481
Faro.....	0 a 6...	1	4	5	—	—	—	—	—	—	1
	7 a 14...	156	131	287	1	—	1	—	—	—	157
	15 e +...	939	430	1.369	21 ₁	5	26 ₁	—	1	1	960
	TOTAL.	1.096	565	1.661	22 ₁	5	27 ₁	—	1	1	1.118
Gurupá.....	0 a 6...	1	1	2	—	—	—	—	—	—	1
	7 a 14...	93	71	164	—	—	—	—	—	—	93
	15 e +...	1.351	310	1.661	57 ₁₂	3	60 ₁₂	—	—	—	1.408
	TOTAL.	1.445	382	1.827	57 ₁₂	3	60 ₁₂	—	—	—	1.502
Igarapé assú.....	0 a 6...	24	33	57	1	—	1	—	—	—	25
	7 a 14...	930	782	1.712	8	5	13	—	—	—	938
	15 e +...	4.595	2.263	6.859	171 ₉	40 ₂	211 ₁₁	19	2	21	4.786
	TOTAL.	5.550	3.078	8.628	180 ₉	45 ₂	225 ₁₁	19	2	21	5.749
Igarapé-miry.....	0 a 6...	11	11	22	—	—	—	—	—	—	11
	7 a 14...	344	195	539	1	—	1	—	—	—	345
	15 e +...	2.396	982	3.378	39 ₁₁	3 ₂	42 ₁₃	—	—	—	2.435
	TOTAL.	2.751	1.188	3.939	40 ₁₁	3 ₂	43 ₁₃	—	—	—	2.791
Irituia.....	0 a 6...	3	3	6	—	—	—	—	—	—	3
	7 a 14...	188	57	245	—	—	—	—	—	—	188
	15 e +...	1.326	260	1.586	86 ₇	4	90 ₇	—	—	—	1.412
	TOTAL.	1.517	320	1.837	86 ₇	4	90 ₇	—	—	—	1.603

NOTA — Os numeros em typo menor representam a totalidade dos estrangeiros que adoptaram a nacionalidade brasileira.

o grão de instrução, a idade, o sexo e a nacionalidade

le degré d'instruction, l'âge, le sexe et la nationalité

ÇÃO — SUITE)

Total Total		NÃO SABEM LER NEM ESCREVER NE SACHANT NI LIRE NI ÉCRIRE											Total Total		
		Brazileiros Brésiliens			Estrangeiros Étrangers			Nacionalidade ignorada Nationalité inconnue							
M	T	H	M	T	H	M	T	H	M	T	H	M	T		
1	5	1.469	1.425	2.894	—	—	—	—	—	—	1.469	1.425	2.894		
210	496	1.396	1.416	2.812	—	—	—	—	—	—	1.396	1.416	2.812		
887	3.078	1.449	3.178	4.627	3	1	4	—	—	—	1.452	3.179	4.631		
1.038	3.579	4.314	6.019	10.333	3	1	4	—	—	—	4.317	6.020	10.337		
4	5	794	657	1.451	—	—	—	—	—	—	794	657	1.451		
131	288	523	595	1.118	—	—	—	—	—	—	523	595	1.118		
436	1.396	719	1.532	2.251	3 ₁	1	4 ₁	—	—	—	722	1.533	2.255		
571	1.689	2.036	2.784	4.820	3 ₁	1	4 ₁	—	—	—	2.039	2.785	4.824		
1	2	1.033	949	1.982	—	1	1	—	—	—	1.033	950	1.983		
71	164	1.203	1.201	2.404	—	—	—	—	—	—	1.203	1.201	2.404		
313	1.721	1.908	2.702	4.610	11 ₄	5	16 ₄	—	1	1	1.919	2.708	4.627		
385	1.887	4.144	4.852	8.996	11 ₄	6	17 ₄	—	1	1	4.155	4.859	9.014		
33	58	5.034	4.704	9.738	3	5	8	—	—	—	5.037	4.709	9.746		
787	1.725	4.576	4.250	8.826	4	4	8	—	—	—	4.580	4.254	8.834		
2.305	7.091	8.501	9.976	18.477	80	63	143	2	3	5	8.583	10.042	18.625		
3.125	8.874	18.111	18.930	37.041	87	72	159	2	3	5	18.200	19.005	37.205		
11	22	1.584	1.528	3.112	—	—	—	—	—	—	1.584	1.528	3.112		
195	540	1.386	1.385	2.772	—	—	—	—	—	—	1.386	1.386	2.772		
985	3.420	1.819	3.598	5.417	2 ₁	—	2 ₁	—	1	1	1.821	3.599	5.420		
1.191	3.982	4.789	6.512	11.301	2 ₁	—	2 ₁	—	1	1	4.791	6.513	11.304		
3	6	1.061	1.015	2.016	—	—	—	—	—	—	1.061	1.015	2.016		
57	245	918	893	1.811	—	—	—	—	—	—	918	893	1.811		
264	1.676	1.247	2.506	3.753	1	—	1	—	—	—	1.248	2.506	3.754		
324	1.927	3.166	4.414	7.580	1	—	1	—	—	—	3.167	4.414	7.581		

(Les chiffres en caractères minuscules représentent la totalité des étrangers qui ont adopté la nationalité brésilienne).

CONVENÇÃO CONVENTION	{ Homens Hommes	} H
	{ Mulheres Femmes	
	{ Total Total	} T

População dos municípios do Estado do Pará segundo

Population des municipes de l'État de Pará d'après

(CONTINUA)

MUNICIPIOS MUNICIPES	IDADE ÂGE Annos Ans	SABEM LER E ESCREVER SACHANT LIRE ET ÉCRIRE									
		Brazileiros Brésiliens			Estrangeiros Étrangers			Nacionalidade ignorada Nationalité inconnue			
		H	M	T	H	M	T	H	M	T	H
Itaituba.....	0 a 6...	5	4	9	—	—	—	—	—	—	5
	7 a 14...	143	108	251	—	—	—	—	—	—	143
	15 e +...	1.307	451	1.758	67 ₁₁	12	79 ₁₁	—	—	—	1.374
	TOTAL.	1.455	563	2.018	67 ₁₁	12	79 ₁₁	—	—	—	1.522
Juruty.....	0 a 6...	6	5	11	—	—	—	—	—	—	6
	7 a 14...	186	122	308	—	—	—	—	—	—	186
	15 e +...	1.622	770	2.392	17	—	17	—	—	—	1.639
	TOTAL.	1.814	897	2.711	17	—	17	—	—	—	1.831
Macapá.....	0 a 6...	11	8	19	—	—	—	—	—	—	11
	7 a 14...	238	165	403	—	—	—	—	—	—	238
	15 e +...	1.885	562	2.447	63 ₁₄	2	65 ₁₄	—	—	—	1.948
	TOTAL.	2.134	735	2.869	63 ₁₄	2	65 ₁₄	—	—	—	2.197
Marabá.....	0 a 6...	—	—	—	—	—	—	—	—	—	—
	7 a 14...	62	78	140	—	—	—	—	—	—	62
	15 e +...	695	291	986	37 ₃	6	43 ₃	—	—	—	732
	TOTAL.	757	369	1.126	37 ₃	6	43 ₃	—	—	—	794
Maracanã.....	0 a 6...	9	8	17	—	—	—	—	—	—	9
	7 a 14...	482	211	693	—	—	—	—	—	—	482
	15 e +...	3.092	950	4.042	24 ₃	2 ₁	26 ₄	—	—	—	3.116
	TOTAL.	3.583	1.169	4.752	24 ₃	2 ₁	26 ₄	—	—	—	3.607
Marapanim.....	0 a 6...	7	5	12	—	—	—	—	—	—	7
	7 a 14...	291	177	468	—	1	1	—	—	—	291
	15 e +...	2.677	791	3.468	30 ₆	6	36 ₆	—	—	—	2.707
	TOTAL.	2.975	973	3.948	30 ₆	7	37 ₆	—	—	—	3.005

NOTA — Os numeros em typo menor representam a totalidade dos estrangeiros que adoptaram a nacionalidade brasileira.

o gráo de instrucção, a idade, o sexo e a nacionalidade

le degré d'instruction, l'âge, le sexe et la nationalité
 ÇÃO—SUITE)

Total Total		NÃO SABEM LER NEM ESCREVER NE SACHANT NI LIRE NI ÉCRIRE											Total Total	
		Brazileiros Brésiliens			Estrangeiros Étrangers			Nacionalidade ignorada Nationalité inconnue						
M	T	H	M	T	H	M	T	H	M	T	H	M	T	
4	9	701	643	1.344	—	1	1	—	—	—	701	644	1.345	
108	251	565	475	1.040	2	—	2	—	—	—	567	475	1.042	
463	1.837	2.135	1.562	3.697	28	12 _i	40 _i	—	—	—	2.163	1.574	3.737	
575	2.097	3.401	2.680	6.081	30	13 _i	43 _i	—	—	—	3.431	2.693	6.124	
5	11	1.404	1.340	2.744	—	—	—	—	—	—	1.404	1.340	2.744	
122	308	1.305	1.206	2.511	—	—	—	—	—	—	1.305	1.206	2.511	
770	2.409	1.459	2.845	4.304	2	—	2	—	—	—	1.461	2.845	4.306	
897	2.728	4.168	5.391	9.559	2	—	2	—	—	—	4.170	5.391	9.561	
8	19	2.041	1.982	4.023	—	—	—	—	—	—	2.041	1.982	4.023	
165	403	2.106	1.909	4.015	—	—	—	—	—	—	2.106	1.909	4.015	
564	2.512	3.266	4.142	7.408	4	2	6	—	1	1	3.270	4.145	7.415	
737	2.934	7.413	8.033	15.446	4	2	6	—	1	1	7.417	8.036	15.453	
—	—	247	269	516	—	—	—	—	—	—	247	269	516	
78	140	173	169	342	—	—	—	—	—	—	173	169	342	
297	1.029	1.624	969	2.593	26 _i	6	32 _i	—	—	—	1.650	975	2.625	
375	1.169	2.044	1.407	3.451	26 _i	6	32 _i	—	—	—	2.070	1.413	3.483	
8	17	2.030	2.052	4.082	—	—	—	—	—	—	2.030	2.052	4.082	
211	693	1.812	1.848	3.660	—	—	—	—	—	—	1.812	1.848	3.660	
952	4.068	1.736	4.210	5.946	5 _i	1	6 _i	—	—	—	1.741	4.211	5.952	
1.171	4.778	5.578	8.110	13.688	5 _i	1	6 _i	—	—	—	5.583	8.111	13.694	
5	12	1.650	1.715	3.365	—	—	—	—	—	—	1.650	1.715	3.365	
178	469	1.601	1.598	3.199	—	—	—	—	—	—	1.601	1.598	3.199	
797	3.504	1.902	3.996	5.898	13 _i	2	15 _i	—	2	2	1.915	4.000	5.915	
980	3.985	5.153	7.309	12.462	13 _i	2	15 _i	—	2	2	5.166	7.313	12.479	

(Les chiffres en caractères minuscules représentent la totalité des étrangers qui ont adopté la nationalité brésilienne).

CONVENÇÃO
CONVENTION

Homens
Hommes } H

Mulheres
Femmes } M

Total
Total } T

População dos municípios do Estado do Pará segundo

Population des municipes de l'État de Pará d'après

(CONTINUA)

MUNICIPIOS MUNICIPES	IDADE Âges Annos Ans	SABEM LER E ESCREVER SACHANT LIRE ET ÉCRIRE									
		Brazileiros Brésiliens			Estrangeiros Étrangers			Nacionalidade ignorada Nationalité inconnue			H
		H	M	T	H	M	T	H	M	T	
Mazagão.....	0 a 6...	2	6	8	—	—	—	—	—	—	2
	7 a 14...	159	121	280	—	—	—	—	—	—	159
	15 e +...	1.885	595	2.480	55 ₅	1	56 ₅	—	—	—	1.940
	TOTAL	2.046	722	2.768	55 ₅	1	56 ₅	—	—	—	2.101
Melgaço.....	0 a 6...	8	2	10	—	—	—	—	—	—	8
	7 a 14...	112	56	168	—	—	—	—	—	—	112
	15 e +...	1.097	309	1.406	18 ₁₀	1	19 ₁₀	—	—	—	1.115
	TOTAL	1.217	367	1.584	18 ₁₀	1	19 ₁₀	—	—	—	1.235
Mocajuba.....	0 a 6...	1	5	6	—	—	—	—	—	—	1
	7 a 14...	185	118	303	—	—	—	—	—	—	185
	15 e +...	1.442	647	2.089	28 ₆	3	31 ₆	1	—	1	1.471
	TOTAL	1.628	770	2.398	28 ₆	3	31 ₆	1	—	1	1.637
Mojú.....	0 a 6...	4	2	6	—	—	—	—	—	—	4
	7 a 14...	108	69	177	—	—	—	—	—	—	108
	15 e +...	1.428	504	1.932	45 ₂	2	47 ₂	—	—	—	1.473
	TOTAL	1.540	575	2.115	45 ₂	2	47 ₂	—	—	—	1.585
Monte Alegre.....	0 a 6...	5	8	13	—	—	—	—	—	—	5
	7 a 14...	243	147	390	—	4	4	—	—	—	243
	15 e +...	1.521	725	2.246	98 ₃	23	121 ₃	—	—	—	1.619
	TOTAL	1.769	880	2.649	98 ₃	27	125 ₃	—	—	—	1.867
Montenegro.....	0 a 6...	5	4	9	—	—	—	—	—	—	5
	7 a 14...	112	100	212	—	—	—	—	—	—	112
	15 e +...	742	287	1.029	47 ₆	3	50 ₆	—	—	—	789
	TOTAL	859	391	1.250	47 ₆	3	50 ₆	—	—	—	906

NOTA — Os numeros em typo menor representam a totalidade dos estrangeiros que adoptaram a nacionalidade brasileira.

o gráo de instrucção, a idade, o sexo e a nacionalidade

le degré d'instruction, l'âge, le sexe et la nationalité

ÇÃO -- suite)

NÃO SABEM LER NEM ESCREVER														
NE SACHANT NI LIRE NI ÉCRIRE														
Total Total		Brazileiros Brésiliens			Estrangeiros Étrangers			Nacionalidade ignorada Nationalité inconnue			Total Total			
M	T	H	M	T	H	M	T	H	M	T	H	M	T	
6	8	1.116	1.052	2.168	—	—	—	—	—	—	1.116	1.052	2.168	
121	280	1.191	1.204	2.395	—	—	—	—	—	—	1.191	1.204	2.395	
596	2.536	2.073	2.593	4.666	3	—	3	2	—	2	2.076	2.593	4.671	
723	2.824	4.380	4.849	9.229	3	—	3	2	—	2	4.385	4.849	9.234	
2	10	608	565	1.173	—	—	—	—	—	—	608	565	1.173	
56	168	626	662	1.288	—	—	—	—	—	—	626	662	1.288	
310	1.425	1.158	1.427	2.585	1	—	1	—	—	—	1.159	1.427	2.586	
368	1.603	2.392	2.654	5.046	1	—	1	—	—	—	2.393	2.654	5.047	
5	6	757	675	1.432	—	—	—	—	—	—	757	675	1.432	
118	303	662	638	1.300	—	—	—	—	—	—	662	638	1.300	
650	2.121	528	1.569	2.097	2	—	2	—	—	—	530	1.569	2.099	
773	2.430	1.947	2.882	4.829	2	—	2	—	—	—	1.949	2.882	4.831	
2	6	764	841	1.605	—	—	—	—	—	—	764	841	1.605	
69	177	873	808	1.681	—	—	—	—	—	—	873	808	1.681	
506	1.979	1.525	2.272	3.797	9	1	10	—	—	—	1.534	2.273	3.807	
577	2.162	3.162	3.921	7.083	9	1	10	—	—	—	3.171	3.922	7.093	
8	13	1.175	1.158	2.333	2	4	6	—	—	—	1.177	1.162	2.339	
151	394	1.118	1.144	2.262	2	—	2	—	—	—	1.120	1.144	2.264	
748	2.367	1.858	2.505	4.363	48	49	97	—	—	—	1.906	2.554	4.460	
907	2.774	4.151	4.807	8.958	52	53	105	—	—	—	4.203	4.860	9.063	
4	9	608	654	1.262	—	2	2	—	—	—	608	656	1.264	
100	212	577	549	1.126	1	1	2	—	—	—	578	550	1.128	
290	1.079	1.231	1.053	2.284	48	8	56	—	—	—	1.279	1.061	2.340	
394	1.360	2.416	2.256	4.672	49	11	60	—	—	—	2.465	2.267	4.732	

(Les chiffres en caractères minuscules représentent la totalité des étrangers qui ont adopté la nationalité brésilienne).

CONVENÇÃO
CONVENTION

Homens
Hommes } H

Mulheres
Femmes } M

Total
Total } T

População dos municípios do Estado do Pará segundo

Population des municipes de l'État de Pará d'après

(CONTINUA

MUNICIPIOS MUNICIPES	IDADE ÂGE Annos Ans	SABEM LER E ESCREVER SACHANT LIRE ET ÉCRIRE									
		Brazileiros Brésiliens			Estrangeiros Étrangers			Nacionalidade ignorada Nationalité inconnue			H
		H	M	T	H	M	T	H	M	T	
Muana.....	0 a 6...	8	12	20	—	—	—	—	—	—	8
	7 a 14...	283	166	449	—	—	—	—	—	—	283
	15 e +...	2.335	890	3.225	51 ₁₁	4 ₁	55 ₁₂	—	—	—	2.386
	TOTAL.	2.626	1.068	3.694	51 ₁₁	4 ₁	55 ₁₂	—	—	—	2.677
Obidos.....	0 a 6...	10	12	22	—	—	—	—	—	—	10
	7 a 14...	541	441	982	1	—	1	—	—	—	542
	15 e +...	3.347	1.664	5.011	159 ₆	20 ₁	179 ₇	9	2	11	3.515
	TOTAL.	3.898	2.117	6.015	160 ₆	20 ₁	180 ₇	9	2	11	4.067
Oeiras.....	0 a 6...	—	—	—	—	—	—	—	—	—	—
	7 a 14...	53	15	68	—	—	—	—	—	—	53
	15 e +...	955	184	1.139	21	—	21	—	—	—	976
	TOTAL.	1.008	199	1.207	21	—	21	—	—	—	1.029
Ourem.....	0 a 6...	—	3	3	—	—	—	—	—	—	—
	7 a 14...	127	85	212	2	—	2	—	—	—	129
	15 e +...	1.142	395	1.537	57 ₈	3	60 ₆	—	—	—	1.199
	TOTAL.	1.269	483	1.752	59 ₈	3	62 ₈	—	—	—	1.328
Ponta de Pedras.....	0 a 6...	9	3	12	—	—	—	—	—	—	9
	7 a 14...	198	155	353	—	—	—	—	—	—	198
	15 e +...	1.046	517	1.563	20 ₃	—	20 ₃	—	—	—	1.066
	TOTAL.	1.253	675	1.928	20 ₃	—	20 ₃	—	—	—	1.273
Portel.....	0 a 6...	1	2	3	—	—	—	—	—	—	1
	7 a 14...	45	38	83	1	—	1	—	—	—	46
	15 e +...	1.035	196	1.231	42 ₃	5	47 ₃	—	—	—	1.077
	TOTAL.	1.081	235	1.317	43 ₃	5	48 ₃	—	—	—	1.124

NOTA — Os numeros em typo menor representam a totalidade dos estrangeiros que adoptaram a nacionalidade brasileira.

o gráo de instrução, a idade, o sexo e a nacionalidade

le degré d'instruction, l'âge, le sexe et la nationalité

ÇÃO — SUITE)

NÃO SABEM LER NEM ESCREVER														
NE SACHANT NI LIRE NI ÉCRIRE														
Total Total		Brazileiros Brésiliens			Estrangeiros Étrangers			Nacionalidade ignorada Nationalité inconnue			Total Total			
M	T	H	M	T	H	M	T	H	M	T	H	M	T	
12	20	1.096	1.016	2.112	—	—	—	—	—	—	1.096	1.016	2.112	
166	449	1.234	1.112	2.346	—	—	—	—	—	—	1.234	1.112	2.346	
894	3.280	1.557	2.814	4.371	1	—	1	—	—	—	1.558	2.814	4.372	
1.072	3.749	3.887	4.942	8.829	1	—	1	—	—	—	3.888	4.942	8.830	
12	22	2.801	2.682	5.483	2	—	2	—	—	—	2.803	2.682	5.485	
441	983	2.764	2.550	5.314	—	—	—	—	—	—	2.764	2.550	5.314	
1.686	5.201	3.607	6.170	9.777	14	9	23	6	1	7	3.627	6.180	9.807	
2.139	6.206	9.172	11.402	20.574	16	9	25	6	1	7	9.194	11.412	20.606	
—	—	404	387	791	—	—	—	—	—	—	404	387	791	
15	68	418	399	817	—	—	—	—	—	—	418	399	817	
184	1.160	397	969	1.366	1	—	1	1	—	1	399	969	1.368	
199	1.228	1.219	1.755	2.974	1	—	1	1	—	1	1.221	1.755	2.976	
3	3	745	773	1.518	—	—	—	—	—	—	745	773	1.518	
85	214	706	692	1.398	—	—	—	—	—	—	706	692	1.398	
398	1.597	905	1.733	2.637	1	2	3	—	—	—	906	1.734	2.640	
486	1.814	2.356	3.197	5.553	1	2	3	—	—	—	2.357	3.199	5.556	
3	12	593	617	1.210	—	—	—	—	—	—	593	617	1.210	
155	353	590	566	1.156	—	—	—	—	—	—	590	566	1.156	
517	1.583	917	1.448	2.365	2	2	4	—	—	—	919	1.450	2.369	
675	1.948	2.100	2.631	4.731	2	2	4	—	—	—	2.102	2.633	4.735	
2	3	842	752	1.594	—	—	—	—	—	—	842	752	1.594	
38	84	965	843	1.808	—	—	—	—	—	—	965	843	1.808	
201	1.278	1.791	2.136	3.927	5	3	8	3	3	6	1.799	2.142	3.941	
241	1.365	3.598	3.731	7.329	5	3	8	3	3	6	3.606	3.737	7.343	

(Les chiffres en caractères minuscules représentent la totalité des étrangers qui ont adopté la nationalité brésilienne).

CONVENÇÃO CONVENTION	{ Homens Hommes	} H
	{ Mulheres Femmes	} M
	{ Total Total	} T

População dos municípios do Estado do Pará segundo

Population des municipes de l'État de Pará d'après
(CONTINUA)

MUNICIPIOS MUNICIPES	IDADE ÂGE Annos Aus	SABEM LER E ESCREVER SACHANT LIRE ET ÉCRIRE										
		Brazileiros Brésiliens			Estrangeiros Étrangers			Nacionalidade ignorada Nationalité inconnue			H	
		H	M	T	H	M	T	H	M	T		
Porto de Moz.....	0 a 6...	3	—	3	—	—	—	—	—	—	—	3
	7 a 14...	31	40	71	—	—	—	—	—	—	—	31
	15 e +...	384	121	505	13 ₆	4 ₃	17 ₉	1	—	1	—	398
	TOTAL..	418	161	579	13 ₆	4 ₃	17 ₉	1	—	1	—	432
Prainha.....	0 a 6...	2	1	3	—	—	—	—	—	—	—	2
	7 a 14...	75	49	124	1	—	1	—	—	—	—	76
	15 e +...	673	202	875	18 ₁	—	18 ₁	1	—	1	—	692
	TOTAL..	750	252	1.002	19 ₁	—	19 ₁	1	—	1	—	770
Quatipurú.....	0 a 6...	5	6	11	—	—	—	—	—	—	—	5
	7 a 14...	219	209	428	—	1	1	—	—	—	—	219
	15 e +...	2.253	805	3.058	65 ₂	14	79 ₂	—	—	—	—	2.318
	TOTAL..	2.477	1.020	3.497	65 ₂	15	80 ₂	—	—	—	—	2.542
Salinas.....	0 a 6...	3	—	3	—	—	—	—	—	—	—	3
	7 a 14...	171	65	236	—	—	—	—	—	—	—	171
	15 e +...	881	238	1.119	11	—	11	1	—	1	—	893
	TOTAL..	1.055	303	1.358	11	—	11	1	—	1	—	1.067
Santarém.....	0 a 6...	34	26	60	—	—	—	—	—	—	—	34
	7 a 14...	851	707	1.558	—	5 ₁	5 ₁	—	—	—	—	851
	15 e +...	4.870	2.580	7.450	139 ₁₇	56 ₂	195 ₁₉	—	—	—	—	5.009
	TOTAL..	5.755	3.313	9.068	139 ₁₇	61 ₃	200 ₂₀	—	—	—	—	5.894

NOTA — Os numeros em typo menor representam a totalidade dos estrangeiros que adoptaram a nacionalidade brasileira.

o grão de instrução, a idade, o sexo e a nacionalidade

le degré d'instruction, l'âge, le sexe et la nationalité

ÇÃO—SUITE)

NÃO SABEM LER NEM ESCREVER NE SACHANT NI LIRE NI ÉCRIRE													
Total Total		Brazileiros Brésiliens			Estrangeiros Étrangers			Nacionalidade ignorada Nationalité inconnue			Total Total		
M	T	H	M	T	H	M	T	H	M	T	H	M	T
—	3	234	224	458	—	—	—	—	—	—	234	224	458
40	71	334	312	646	—	—	—	—	—	—	334	312	646
125	523	566	801	1.367	2	—	2	—	—	—	568	801	1.369
165	597	1.134	1.337	2.471	2	—	2	—	—	—	1.136	1.337	2.473
1	3	390	363	753	—	—	—	—	—	—	390	363	753
49	125	563	410	773	—	—	—	—	—	—	563	410	773
202	894	483	856	1.339	1	2	3	—	—	—	484	858	1.342
252	1.022	1.236	1.629	2.865	1	2	3	—	—	—	1.237	1.631	2.868
6	11	2.760	2.671	5.431	1	—	1	—	—	—	2.761	2.671	5.432
210	429	2.212	2.220	4.432	—	—	—	—	—	—	2.212	2.220	4.432
819	3.137	2.887	4.284	7.171	25	5	30	—	—	—	2.912	4.289	7.201
1.035	3.577	7.859	9.175	17.034	26	5	31	—	—	—	7.885	9.180	17.065
—	3	869	824	1.693	—	—	—	—	—	—	869	824	1.693
65	236	644	735	1.379	—	—	—	—	—	—	644	735	1.379
238	1.131	913	1.756	2.669	2	—	2	1	—	1	916	1.756	2.672
303	1.370	2.426	3.315	5.741	2	—	2	1	—	1	2.429	3.315	5.744
26	60	4.422	4.381	8.803	—	—	—	—	—	—	4.422	4.381	8.803
712	1.563	4.188	3.945	8.133	—	—	—	—	—	—	4.188	3.945	8.133
2.636	7.645	5.994	9.320	15.314	12	11	23	4	1	5	6.010	9.332	15.342
3.374	9.268	14.604	17.646	32.250	12	11	23	4	1	5	14.620	17.658	32.278

(Les chiffres en caractères minuscules représentent la totalité des étrangers qui ont adopté la nationalité brésilienne).

CONVENÇÃO CONVENTION	Homens Hommes	} H
	Mulheres Femmes	
	Total Total	} T

População dos municípios do Estado do Pará segundo

Population des municipes de l'État de Pará d'après

(CONTINUA)

MUNICIPIOS MUNICIPES	IDADE ÂGE Annos Ans	SABEM LER E ESCREVER SACHANT LIRE ET ÉCRIRE									
		Brazileiros Brésiliens			Estrangeiros Étrangers			Nacionalidade ignorada Nationalité inconnue			H
		H	M	T	H	M	T	H	M	T	
São Caetano de Odivellas	0 a 6...	9	6	15	—	—	—	—	—	—	9
	7 a 14...	283	185	468	—	—	—	—	—	—	283
	15 e +...	1.793	826	2.619	8 ₁	—	8 ₁	—	—	—	1.801
	TOTAL	2.085	1.017	3.102	8 ₁	—	8 ₁	—	—	—	2.093
São Domingos da Bôa Vista	0 a 6...	13	13	26	—	—	—	—	—	—	13
	7 a 14...	383	164	547	—	—	—	—	—	—	383
	15 e +...	2.290	664	2.954	54 ₁₁	4 ₂	58 ₁₃	1	1	2	2.345
	TOTAL	2.686	841	3.527	54 ₁₁	4 ₂	58 ₁₃	1	1	2	2.741
São João do Araguaia	0 a 6...	—	2	2	—	—	—	—	—	—	—
	7 a 14...	28	25	53	—	—	—	—	—	—	28
	15 e +...	183	100	283	—	—	—	—	—	—	183
	TOTAL	211	127	338	—	—	—	—	—	—	211
São Miguel do Guamá	0 a 6...	7	2	9	—	—	—	—	—	—	7
	7 a 14...	169	99	268	—	—	—	—	—	—	169
	15 e +...	1.349	365	1.715	95 ₁₃	9	104 ₁₃	—	—	—	1.444
	TOTAL	1.525	467	1.992	95 ₁₃	9	104 ₁₃	—	—	—	1.620
São Sebastião da Bôa Vista	0 a 6...	2	2	4	—	—	—	—	—	—	2
	7 a 14...	114	60	174	—	—	—	—	—	—	114
	15 e +...	762	337	1.099	10 ₁	1	11 ₁	—	—	—	772
	TOTAL	878	399	1.277	10 ₁	1	11 ₁	—	—	—	888

NOTA — Os numeros em typo menor representam a totalidade dos estrangeiros que adoptaram a nacionalidade brasileira.

o gráo de instrucção, a idade, o sexo e a nacionalidade

le degré d'instruction, l'âge, le sexe et la nationalité

ÇÃO — SUITE)

Total Total		NÃO SABEM LER NEM ESCREVER NE SACHANT NI LIRE NI ÉCRIRE											Total Total		
		Brazileiros Brésiliens			Estrangeiros Étrangers			Nacionalidade ignorada Nationalité inconnue							
		H	M	T	H	M	T	H	M	T	H	M			
6	15	980	1.029	2.009	—	—	—	—	—	—	—	980	1.029	2.009	
185	468	858	873	1.731	—	—	—	—	—	—	—	858	873	1.731	
826	2.627	969	2.065	3.034	2	—	2	—	—	—	—	971	2.065	3.036	
1.017	3.110	2.807	3.967	6.774	2	—	2	—	—	—	—	2.809	3.967	6.776	
13	26	1.667	1.609	3.276	—	—	—	—	—	—	—	1.667	1.609	3.276	
164	547	1.623	1.617	3.240	—	—	—	—	—	—	—	1.623	1.617	3.240	
669	3.014	2.427	4.150	6.577	7	4	11	—	—	—	—	2.434	4.154	6.588	
846	3.587	5.717	7.376	13.093	7	4	11	—	—	—	—	5.724	7.380	13.104	
2	2	175	169	344	—	—	—	—	—	—	—	175	169	344	
25	53	223	198	421	—	—	—	—	—	—	—	223	198	421	
100	283	583	484	1.067	—	—	—	—	—	—	—	583	484	1.067	
127	338	981	851	1.832	—	—	—	—	—	—	—	981	851	1.832	
2	9	960	1.027	1.987	—	—	—	—	—	—	—	960	1.027	1.987	
99	268	812	951	1.763	—	1	1	—	—	—	—	812	952	1.764	
375	1.819	1.100	2.165	3.265	8	5	13	—	—	—	—	1.108	2.170	3.278	
476	2.096	2.872	4.143	7.015	8	6	14	—	—	—	—	2.880	4.149	7.029	
2	4	513	449	962	—	—	—	—	—	—	—	513	449	962	
60	174	376	404	780	—	—	—	—	—	—	—	376	404	780	
338	1.110	424	794	1.218	1	—	1	—	—	—	—	425	794	1.219	
400	1.288	1.313	1.647	2.960	1	—	1	—	—	—	—	1.314	1.647	2.961	

(Les chiffres en caractères minuscules représentent la totalité des étrangers qui ont adopté la nationalité brésilienne).

CONVENÇÃO
CONVENTION

{ Homens
Hommes } H

{ Mulheres
Femmes } M

{ Total
Total } T

População dos municípios do Estado do Pará segundo

Population des municipes de l'État de Pará d'après

(CONTINUA)

MUNICIPIOS MUNICIPES	IDADE ÂGE Annos Ans	SABEM LER E ESCREVER SACHANT LIRE ET ÉCRIRE										
		Brazileiros Brésiliens			Estrangeiros Étrangers			Nacionalidade ignorada Nationalité inconnue			II	
		H	M	T	H	M	T	H	M	T		
Soure.....	0 a 6...	34	23	57	—	—	—	—	—	—	—	34
	7 a 14...	611	570	1.181	4	6	10	—	—	—	—	615
	15 e +...	3.002	2.056	5.058	127 ₁₂	27 ₁	154 ₁₅	2	3	5	—	3.131
	TOTAL.	3.647	2.649	6.296	131 ₁₂	33 ₁	164 ₁₃	2	3	5	—	3.780
Souzel.....	0 a 6...	—	—	—	—	—	—	—	—	—	—	—
	7 a 14...	26	24	50	1	—	1	—	—	—	—	27
	15 e +...	442	157	599	18 ₆	—	18 ₆	—	—	—	—	460
	TOTAL.	468	181	649	19 ₆	—	19 ₆	—	—	—	—	487
Vigia.....	0 a 6...	19	15	34	—	—	—	—	—	—	—	19
	7 a 14...	641	516	1.157	3	—	3	—	—	—	—	644
	15 e +...	4.942	2.504	7.446	43 ₁₀	5	48 ₁₀	1	—	1	—	4.986
	TOTAL.	5.602	3.035	8.637	46 ₁₀	5	51 ₁₀	1	—	1	—	5.649
Vizeu.....	0 a 6...	5	11	16	—	—	—	—	—	—	—	5
	7 a 14...	215	261	476	—	—	—	—	—	—	—	215
	15 e +...	1.584	742	2.326	41 ₂	—	41 ₂	5	1	6	—	1.630
	TOTAL.	1.804	1.014	2.818	41 ₂	—	41 ₂	5	1	6	—	1.850
TOTAL DO ESTADO...	0 a 6...	843	803	1.646	10	6	16	—	—	—	—	853
	7 a 14...	23.170	19.257	42.427	389 ₆	265 ₄	654 ₁₀	1	—	1	—	23.560
	15 e +...	147.567	79.634	227.201	12.339 ₆₃₂	2.982 ₄₅	15.321 ₆₇₇	293	142	435	—	160.199
	TOTAL.	171.580	99.694	271.274	12.738 ₆₃₈	3.253 ₄₉	15.991 ₆₃₇	294	142	436	—	184.612

NOTA — Os numeros em typo menor representam a totalidade dos estrangeiros que adoptaram a nacionalidade brasileira.

o gráo de instrução, a idade, o sexo e a nacionalidade

le degré d'instruction, l'âge, le sexe et la nationalité

ÇÃO — SUITE)

Total Total		NÃO SABEM LER NEM ESCREVER NE SACHANT NI LIRE NI ÉCRIRE											Total Total	
		Brazileiros Brésiliens			Estrangeiros Étrangers			Nacionalidade ignorada Nationalité inconnue			Total Total			
M	T	H	M	T	H	M	T	H	M	T	H	M	T	
23	57	1.599	1.598	3.197	1	1	2	—	—	—	1.600	1.599	3.199	
576	1.191	1.172	1.135	2.307	1	1	2	—	—	—	1.173	1.136	2.309	
2.086	5.217	1.820	2.638	4.458	42	20	62	—	—	—	1.862	2.658	4.520	
2.685	6.465	4.591	5.371	9.962	44	22	66	—	—	—	4.635	5.393	10.028	
—	—	160	158	318	—	—	—	—	—	—	160	158	318	
24	51	212	212	424	—	—	—	—	—	—	212	212	424	
157	617	493	498	991	—	—	—	1	—	1	494	498	992	
181	668	865	868	1.733	—	—	—	1	—	1	866	868	1.734	
15	34	3.173	2.900	6.073	—	—	—	—	—	—	3.173	2.900	6.073	
516	1.160	2.956	2.610	5.566	1	2	3	—	—	—	2.957	2.612	5.569	
2.509	7.495	3.831	6.397	10.228	5	2	7	—	—	—	3.836	6.399	10.235	
3.040	8.689	9.960	11.907	21.867	6	4	10	—	—	—	9.966	11.911	21.877	
11	16	1.777	1.575	3.352	—	—	—	—	—	—	1.777	1.575	3.352	
251	476	1.612	1.399	3.011	—	—	—	—	—	—	1.612	1.399	3.011	
743	2.373	2.949	3.636	6.585	7	2	9	1	—	1	2.957	3.638	6.595	
1.015	2.865	6.338	5.610	12.948	7	2	9	1	—	1	6.346	6.612	12.958	
809	1.662	95.782	92.872	188.654	160	176	336	2	—	2	95.944	93.048	188.992	
19.522	43.082	85.863	82.762	168.625	116	128	244	—	—	—	85.979	82.890	168.869	
82.758	242.957	132.957	199.349	332.306	3.122	2.390	5.512	73	54	127	136.152	201.793	337.945	
103.089	287.701	314.602	374.983	689.585	3.398	2.694	6.092	75	54	129	318.075	377.731	695.806	

(Les chiffres en caractères minuscules représentent la totalité des étrangers qui ont adopté la nationalité brésilienne).

HOMENS } H
 Hommes }
 CONVENÇÃO }
 MULHERES } M
 Femmes }
 CONVENTION }
 Total } T
 Total }

População dos municípios do Estado da Paraíba do Norte

Population des municipes de l'État de Parahyba do Norte

MUNICIPIOS MUNICIPES	IDADE ÂGE Annos Ans	SABEM LER E ESCREVER SACHANT LIRE ET ÉCRIRE									
		Brazileiros Brésiliens			Estrangeiros Étrangers			Nacionalidade ignorada Nationalité inconnue			H
		H	M	T	H	M	T	H	M	T	
Alagôa do Monteiro.....	0 a 6...	9	7	16	—	—	—	—	—	—	9
	7 a 14...	308	290	598	—	—	—	—	—	—	308
	15 e +...	2.306	1.375	3.681	2	—	2	—	—	—	2.308
	TOTAL.	2.623	1.672	4.295	2	—	2	—	—	—	2.625
Alagôa Grande.....	0 a 6...	11	9	20	—	—	—	—	—	—	11
	7 a 14...	217	248	465	—	—	—	—	—	—	217
	15 e +...	1.284	1.012	2.296	4	1	5	1	2	3	1.289
	TOTAL.	1.512	1.269	2.781	4	1	5	1	2	3	1.517
Alagôa Nova.....	0 a 6...	8	15	23	—	—	—	—	—	—	8
	7 a 14...	286	320	606	—	—	—	—	—	—	286
	15 e +...	1.454	1.009	2.463	—	—	—	—	—	—	1.454
	TOTAL.	1.748	1.344	3.092	—	—	—	—	—	—	1.748
Araruna.....	0 a 6...	2	3	5	—	—	—	—	—	—	2
	7 a 14...	128	135	263	—	—	—	—	—	—	128
	15 e +...	831	537	1.368	—	2	2	1	—	1	832
	TOTAL.	961	675	1.636	—	2	2	1	—	1	962
Areia.....	0 a 6...	7	9	16	—	—	—	—	—	—	7
	7 a 14...	303	325	628	—	—	—	—	—	—	303
	15 e +...	2.052	1.537	3.589	2	—	2	26	18	44	2.080
	TOTAL.	2.362	1.871	4.233	2	—	2	26	18	44	2.390
Bananeiras.....	0 a 6...	6	4	10	—	—	—	—	—	—	6
	7 a 14...	216	266	482	—	—	—	—	—	—	216
	15 e +...	1.821	1.153	2.974	10 ₃	3	13 ₃	—	—	—	1.831
	TOTAL.	2.043	1.423	3.466	10 ₃	3	13 ₃	—	—	—	2.053

NOTA — Os numeros em typo menor representam a totalidade dos estrangeiros que adoptaram a nacionalidade brasileira.

segundo o grão de instrução, a idade, o sexo e a nacionalidade

d'après le degré d'instruction, l'âge, le sexe et la nationalité

Total Total		NÃO SABEM LER NEM ESCREVER NE SACHANT NI LIRE NI ÉCRIRE												Total Total		
		Brazileiros Brésiliens			Estrangeiros Étrangers			Nacionalidade ignorada Nationalité inconnue								
M	T	H	M	T	H	M	T	H	M	T	H	M	T			
7	16	2.657	2.611	5.268	—	—	—	—	—	—	2.657	2.611	5.268			
290	598	2.401	2.483	4.884	—	—	—	—	—	—	2.401	2.483	4.884			
1.375	3.683	4.735	5.958	10.693	—	—	—	—	—	—	4.735	5.958	10.693			
1.672	4.297	9.793	11.052	20.845	—	—	—	—	—	—	9.793	11.052	20.845			
9	20	3.045	3.085	6.130	—	—	—	—	—	—	3.045	3.085	6.130			
248	465	2.393	2.473	4.866	—	—	—	—	—	—	2.393	2.473	4.866			
1.015	2.304	5.608	6.892	12.500	—	1	1	2	3	5	5.610	6.896	12.506			
1.272	2.789	11.046	12.450	23.496	—	1	1	2	3	5	11.048	12.454	23.502			
15	23	4.303	4.261	8.564	—	—	—	—	—	—	4.303	4.261	8.564			
320	606	3.502	3.565	7.067	—	—	—	—	—	—	3.502	3.565	7.067			
1.009	2.463	7.203	9.301	16.504	1	1	2	4	6	10	7.208	9.308	16.516			
1.344	3.092	15.008	17.127	32.135	1	1	2	4	6	10	15.013	17.134	32.147			
3	5	3.018	2.951	5.969	—	—	—	—	—	—	3.018	2.951	5.969			
135	263	2.637	2.405	5.042	—	—	—	—	—	—	2.637	2.405	5.042			
539	1.371	5.255	6.211	11.466	—	—	—	—	—	—	5.255	6.211	11.466			
677	1.639	10.910	11.567	22.477	—	—	—	—	—	—	10.910	11.567	22.477			
9	16	5.305	4.958	10.263	—	—	—	—	—	—	5.305	4.958	10.263			
325	628	4.354	4.102	8.456	—	—	—	—	—	—	4.354	4.102	8.456			
1.555	3.635	9.130	11.302	20.432	—	1	1	12	8	20	9.142	11.311	20.453			
1.889	4.279	18.789	20.362	39.151	—	1	1	12	8	20	18.801	20.371	39.172			
4	10	5.668	5.731	11.399	—	1	1	—	—	—	5.668	5.732	11.400			
266	482	4.736	5.063	9.799	—	—	—	—	—	—	4.736	5.063	9.799			
1.156	2.987	10.456	12.453	22.909	1	—	1	—	1	1	10.457	12.454	22.911			
1.426	3.479	20.860	23.247	44.107	1	1	2	—	1	1	20.861	23.249	44.110			

(Les chiffres en caractères minuscules représentent la totalité des étrangers qui ont adopté la nationalité brésilienne).

CONVENÇÃO
CONVENTION

Homens Hommes	}	H
Mulheres Femmes		M
Total Total	}	T

População dos municípios do Estado da Parahyba do Norte

Population des municipes de l'État de Parahyba do Norte

(CONTINUA)

MUNICIPIOS MUNICIPES	IDADE ÂGE Annos Ans	SABEM LER E ESCREVER SACHANT LIRE ET ÉCRIRE										
		Brazileiros Brésiliens			Estrangeiros Étrangers			Nacionalidade ignorada Nationalité inconnue			H	
		H	M	T	H	M	T	H	M	T		
Brejo do Cruz.....	0 a 6...	—	—	—	—	—	—	—	—	—	—	—
	7 a 14...	91	85	176	—	—	—	—	—	—	—	91
	15 e +...	1.112	620	1.732	—	—	—	—	—	—	—	1.112
	TOTAL.	1.203	705	1.908	—	—	—	—	—	—	—	1.203
Cabaceiras.....	0 a 6...	9	7	16	—	—	—	—	—	—	—	9
	7 a 14...	214	216	430	—	—	—	—	—	—	—	214
	15 e +...	1.756	925	2.681	—	—	—	2	—	—	2	1.758
	TOTAL.	1.979	1.148	3.127	—	—	—	2	—	—	2	1.981
Cabedello.....	0 a 6...	5	6	11	—	—	—	—	—	—	—	5
	7 a 14...	138	191	329	—	—	—	—	—	—	—	138
	15 e +...	638	638	1.276	11 ₁	2 ₁	13 ₂	—	—	—	—	649
	TOTAL.	781	835	1.616	11 ₁	2 ₁	13 ₂	—	—	—	—	792
Caixára.....	0 a 6...	6	3	9	—	—	—	—	—	—	—	6
	7 a 14...	135	139	274	—	—	—	—	—	—	—	135
	15 e +...	638	523	1.161	—	—	—	1	—	—	1	639
	TOTAL.	779	665	1.444	—	—	—	1	—	—	1	780
Cajazeiras.....	0 a 6...	7	7	14	—	—	—	—	—	—	—	7
	7 a 14...	186	173	359	1	1	2	—	—	—	—	187
	15 e +...	1.338	877	2.215	5 ₁	2	7 ₁	—	—	—	—	1.343
	TOTAL.	1.531	1.057	2.588	6 ₁	3	9 ₁	—	—	—	—	1.537
Campina Grande.....	0 a 6...	33	33	66	1	—	1	—	—	—	—	34
	7 a 14...	672	672	1.344	—	—	—	—	—	—	—	672
	15 e +...	4.267	3.103	7.370	18 ₃	4	22 ₃	1	3	4	4	4.286
	TOTAL.	4.972	3.808	8.780	19 ₃	4	23 ₃	1	3	4	4	4.992

NOTA — Os numeros em typo menor representam a totalidade dos estrangeiros que adoptaram a nacionalidade brasileira.

segundo o grão de instrução, a idade, o sexo e a nacionalidade

d'après le degré d'instruction, l'âge, le sexe et la nationalité

ÇÃO — SUITE)

NÃO SABEM LER NEM ESCREVER NE SACHANT NI LIRE NI ÉCRIRE													
Total Total		Brazileiros Brésiliens			Estrangeiros Étrangers			Nacionalidade ignorada Nationalité inconnue			Total Total		
M	T	H	M	T	H	M	T	H	M	T	H	M	T
—	—	1.203	1.135	2.338	—	—	—	—	—	—	1.203	1.135	2.338
85	176	1.058	991	2.049	—	—	—	—	—	—	1.058	991	2.049
620	1.732	1.684	2.403	4.087	—	—	—	—	—	—	1.684	2.403	4.087
705	1.908	3.945	4.529	8.474	—	—	—	—	—	—	3.945	4.529	8.474
7	16	2.131	2.011	4.142	—	—	—	—	1	1	2.131	2.011	4.142
216	430	1.748	1.722	3.470	—	—	—	—	—	—	1.748	1.722	3.470
925	2.683	3.443	4.323	7.766	—	1	1	3	2	5	3.446	4.326	7.772
1.148	3.129	7.322	8.056	15.378	—	1	1	3	3	6	7.325	8.060	15.385
6	11	427	445	872	—	—	—	—	—	—	427	445	872
191	329	285	297	582	—	—	—	—	—	—	285	297	582
640	1.289	926	1.371	2.297	3	—	3	1	—	1	930	1.371	2.301
837	1.629	1.658	2.113	3.751	3	—	3	1	—	1	1.642	2.113	3.755
3	9	2.866	2.832	5.698	—	—	—	—	—	—	2.866	2.832	5.698
139	274	2.406	2.441	4.847	—	—	—	—	—	—	2.406	2.441	4.847
523	1.162	5.158	6.245	11.403	—	—	—	1	—	1	5.159	6.245	11.404
665	1.445	10.430	11.518	21.948	—	—	—	1	—	1	10.431	11.518	21.949
7	14	1.400	1.332	2.732	—	—	—	—	—	—	1.400	1.332	2.732
174	361	1.405	1.336	2.741	—	—	—	—	—	—	1.405	1.336	2.741
879	2.222	2.651	3.038	5.689	—	—	—	—	—	—	2.651	3.038	5.689
1.060	2.597	5.456	5.706	11.162	—	—	—	—	—	—	5.456	5.706	11.162
33	67	8.307	8.000	16.307	—	—	—	1	—	1	8.308	8.000	16.308
672	1.344	7.160	6.950	14.110	—	—	—	—	—	—	7.160	6.950	14.110
3.110	7.396	14.179	17.349	31.528	9	2	11	22	20	42	14.210	17.371	31.581
3.815	8.807	29.645	32.299	61.945	9	2	11	23	20	43	29.678	32.321	61.999

(Les chiffres en caractères minuscules représentent la totalité des étrangers qui ont adopté la nationalité brésilienne).

CONVENÇÃO CONVENTION	Homens Hommes	} H
	Mulheres Femmes	
	Total Total	} T

População dos municípios do Estado da Parahyba do Norte

Population des municipes de l'État de Parahyba do Norte

(CONTINUA)

MUNICIPIOS MUNICIPES	IDADE ÂGE Annos Ans	SABEM LER E ESCREVER SACHANT LIRE ET ÉCRIRE										
		Brazileiros Brésiliens			Estrangeiros Étrangers			Nacionalidade ignorada Nationalité inconnue			H	
		H	M	T	H	M	T	H	M	T		
Catolé do Rocha.....	0 a 6...	2	3	5	—	—	—	—	—	—	—	2
	7 a 14...	128	153	281	—	—	—	—	—	—	—	128
	15 e +...	1.486	828	2.314	—	—	—	—	—	—	—	1.486
	TOTAL.	1.616	984	2.600	—	—	—	—	—	—	—	1.616
Conceição.....	0 a 6...	5	3	8	—	—	—	—	—	—	—	5
	7 a 14...	65	72	137	—	—	—	—	—	—	—	65
	15 e +...	718	328	1.046	—	—	—	—	—	—	—	718
	TOTAL.	788	403	1.191	—	—	—	—	—	—	—	788
Espírito Santo.....	0 a 6...	1	6	7	—	—	—	—	—	—	—	1
	7 a 14...	162	187	349	—	—	—	—	—	—	—	162
	15 e +...	1.069	749	1.818	10 ₄	1 ₁	11 ₅	1	—	1	—	1.080
	TOTAL.	1.232	942	2.174	10 ₄	1 ₁	11 ₅	1	—	1	—	1.243
Guarabira.....	0 a 6...	18	13	31	—	—	—	—	—	—	—	18
	7 a 14...	414	465	879	1	—	1	—	—	—	—	415
	15 e +...	2.589	2.047	4.636	13 ₂	2	15 ₂	—	—	—	—	2.602
	TOTAL.	3.021	2.525	5.546	14 ₂	2	16 ₂	—	—	—	—	3.035
Ingá.....	0 a 6...	7	12	19	—	—	—	—	—	—	—	7
	7 a 14...	241	239	483	—	—	—	—	—	—	—	244
	15 e +...	1.129	1.051	2.180	2	—	2	—	—	—	—	1.131
	TOTAL.	1.380	1.302	2.682	2	—	2	—	—	—	—	1.382
Itabayanna.....	0 a 6...	8	13	21	—	—	—	—	—	—	—	8
	7 a 14...	355	338	693	—	—	—	—	—	—	—	355
	15 e +...	2.230	1.694	3.924	9 ₃	3 ₁	12 ₄	1	—	1	—	2.240
	TOTAL.	2.595	2.045	4.638	9 ₃	3 ₁	12 ₄	1	—	1	—	2.603

NOTA — Os numeros em typo menor representam a totalidade dos estrangeiros que adoptaram a nacionalidade brasileira.

segundo o gráo de instrucção, a idade, o sexo e a nacionalidade

d'après le degré d'instruction, l'âge, le sexe et la nationalité

ÇÃO — SUITE)

NÃO SABEM LER NEM ESCREVER NE SACHANT NI LIRE NI ÉCRIRE														
Total Total		Brazileiros Brésiliens			Estrangeiros Étrangers			Nacionalidade ignorada Nationalité inconnue			Total Total			
M	T	H	M	T	H	M	T	H	M	T	H	M	T	
3	5	1.705	1.642	3.347	—	—	—	—	—	—	1.705	1.642	3.347	
153	281	1.599	1.508	3.107	—	—	—	—	—	—	1.599	1.508	3.107	
828	2.314	2.911	3.789	6.700	—	—	—	—	—	—	2.911	3.789	6.700	
984	2.600	6.215	6.939	13.154	—	—	—	—	—	—	6.215	6.939	13.154	
3	8	1.012	992	2.004	—	—	—	—	—	—	1.012	992	2.004	
72	137	1.114	971	2.085	—	—	—	—	—	—	1.114	971	2.085	
328	1.046	1.845	2.418	4.263	1	—	1	—	—	—	1.846	2.418	4.264	
403	1.191	3.971	4.381	8.352	1	—	1	—	—	—	3.972	4.381	8.353	
6	7	4.511	4.564	9.075	—	—	—	—	—	—	4.511	4.564	9.075	
187	349	4.015	3.912	7.927	—	—	—	—	—	—	4.015	3.912	7.927	
750	1.830	8.407	9.790	18.197	—	—	—	—	—	—	8.407	9.790	18.197	
943	2.186	16.933	18.266	35.199	—	—	—	—	—	—	16.933	18.266	35.199	
13	31	6.482	6.562	13.044	—	—	—	—	—	—	6.482	6.562	13.044	
465	880	5.699	5.713	11.412	—	—	—	—	—	—	5.699	5.713	11.412	
2.049	4.651	12.820	16.253	29.073	1	—	1	2	1	3	12.823	16.254	29.077	
2.527	5.562	25.001	28.528	53.529	1	—	1	2	1	3	25.004	28.529	53.533	
12	19	2.262	2.360	4.622	—	—	—	—	1	1	2.262	2.361	4.623	
239	483	1.963	1.865	3.828	—	—	—	—	—	—	1.963	1.865	3.828	
1.051	2.182	4.299	5.045	9.344	1	—	1	1	—	1	4.301	5.045	9.346	
1.302	2.684	8.524	9.270	17.794	1	—	1	1	1	2	8.526	9.271	17.797	
13	21	3.751	3.680	7.431	—	—	—	—	—	—	3.751	3.680	7.431	
338	693	3.059	2.878	5.937	—	—	—	—	—	—	3.059	2.878	5.937	
1.697	3.937	6.679	8.576	15.255	3	—	3	1	—	1	6.683	8.576	15.259	
2.048	4.651	13.489	15.134	28.623	3	—	3	1	—	1	13.493	15.134	28.627	

(Les chiffres en caractères minuscules représentent la totalité des étrangers qui ont adopté la nationalité brésilienne).

CONVENÇÃO
CONVENTION

{ Homens
Hommes } H

{ Mulheres
Femmes } M

{ Total
Total } T

População dos municípios do Estado da Parahyba do Norte

Population des municipes de l'État de Parahyba do Norte

(CONTINUA)

MUNICIPIOS MUNICIPES	IDADE Âge Annos Ans	SABEM LER E ESCREVER SACHANT LIRE ET ÉCRIRE									
		Brazileiros Brésiliens			Estrangeiros Étrangers			Nacionalidade ignorada Nationalité inconnue			H
		H	M	T	H	M	T	H	M	T	
Mamanguape.....	0 a 6...	12	15	27	—	—	—	—	—	—	12
	7 a 14...	347	335	682	—	—	—	—	—	—	347
	15 e +...	2.658	1.834	4.492	19 ₁	3 ₁	22 ₂	—	—	—	2.677
	TOTAL.	3.017	2.184	5.201	19 ₁	3 ₁	22 ₂	—	—	—	3.036
Misericórdia.....	0 a 6...	1	—	1	—	—	—	—	—	—	1
	7 a 14...	119	75	194	—	—	—	—	—	—	119
	15 e +...	1.331	457	1.788	1	—	1	—	—	—	1.332
	TOTAL.	1.451	532	1.983	1	—	1	—	—	—	1.452
Parahyba.....	0 a 6...	53	58	111	—	1	1	—	—	—	53
	7 a 14...	1.344	1.422	2.766	6	8	14	—	—	—	1.350
	15 e +...	7.142	6.981	14.124	200 ₁₅	104 ₃	304 ₁₈	4	4	8	7.347
	TOTAL.	8.540	8.461	17.001	206 ₁₅	113 ₃	319 ₁₈	4	4	8	8.750
Patos.....	0 a 6...	9	3	12	—	—	—	—	—	—	9
	7 a 14...	187	197	384	—	—	—	—	—	—	187
	15 e +...	1.681	1.015	2.696	4 ₁	—	4 ₁	4	—	4	1.689
	TOTAL.	1.877	1.215	3.092	4 ₁	—	4 ₁	4	—	4	1.885
Pedras de Fogo.....	0 a 6...	4	5	9	—	—	—	—	—	—	4
	7 a 14...	73	64	137	—	—	—	—	—	—	73
	15 e +...	350	279	629	1 ₂	—	1 ₁	—	—	—	351
	TOTAL.	427	348	775	1 ₁	—	1 ₁	—	—	—	428

NOTA — Os numeros em typo menor representam a totalidade dos estrangeiros que adoptaram a nacionalidade brasileira

segundo o grão de instrução, a idade, o sexo e a nacionalidade

d'après le degré d'instruction, l'âge, le sexe et la nationalité

ÇÃO — suite)

Total Total		NÃO SABEM LER NEM ESCREVER NE SACHANT NI LIRE NI ÉCRIRE											Total Total		
		Brazileiros Brésiliens			Estrangeiros Étrangers			Nacionalidade ignorada Nationalité inconnue							
		H	M	T	H	M	T	H	M	T	H	M			
15	27	4.401	4.302	8.703	—	—	—	—	—	—	—	4.401	4.302	8.703	
335	682	3.967	3.785	7.752	—	—	—	—	—	—	—	3.967	3.785	7.752	
1.837	4.514	7.724	10.132	17.856	—	—	—	—	—	—	—	7.724	10.132	17.856	
2.187	5.223	16.092	18.219	34.311	—	—	—	—	—	—	—	16.092	18.219	34.311	
—	1	1.187	1.278	2.465	—	—	—	—	—	—	—	1.187	1.278	2.465	
75	194	1.257	1.288	2.545	—	—	—	—	—	—	—	1.257	1.288	2.545	
457	1.789	2.095	3.109	5.204	—	—	—	13	7	20	—	2.108	3.116	5.224	
532	1.984	4.539	5.675	10.214	—	—	—	13	7	20	—	4.552	5.682	10.234	
59	112	4.708	4.442	9.150	3 ₁	5 ₁	8 ₂	—	—	—	—	4.711	4.447	9.158	
1.430	2.780	3.312	3.300	6.612	4	4	8	—	—	—	—	3.316	3.304	6.620	
7.089	14.436	8.101	11.737	19.838	26	18	44	1	1	2	—	8.128	11.756	19.884	
8.578	17.328	16.121	19.479	35.600	33 ₁	27 ₁	60 ₂	1	1	2	—	16.155	19.507	35.662	
3	12	2.139	1.994	4.133	—	—	—	—	—	—	—	2.139	1.994	4.133	
197	384	1.971	1.924	3.895	—	—	—	—	—	—	—	1.971	1.924	3.895	
1.015	2.704	4.282	4.491	8.773	—	—	—	—	—	—	—	4.282	4.491	8.773	
1.215	3.100	8.392	8.409	16.801	—	—	—	—	—	—	—	8.392	8.409	16.801	
5	9	1.466	1.506	2.972	—	—	—	—	—	—	—	1.466	1.506	2.972	
64	137	1.171	1.172	2.343	—	—	—	—	—	—	—	1.171	1.172	2.343	
279	630	2.960	3.515	6.475	—	—	—	—	—	—	—	2.960	3.515	6.475	
348	776	5.597	6.193	11.790	—	—	—	—	—	—	—	5.597	6.193	11.790	

(Les chiffres en caractères minuscules représentent la totalité des étrangers qui ont adopté la nationalité brésilienne).

CONVENÇÃO CONVENTION	Homens Hommes	} H
	Total Total	} T

População dos municípios do Estado da Parahyba do Norte

Population des municipes de l'État de Parahyba do

(CONTINUA)

MUNICIPIOS MUNICIPES	IDADE ÂGE Annos Ans	SABEM LER E ESCREVER SACHANT LIRE ET ÉCRIRE									
		Brazileiros Brésiliens			Estrangeiros Étrangers			Nacionalidade ignorada Nationalité inconnue			H
		H	M	T	H	M	T	H	M	T	
Piancó.....	0 a 6...	4	2	6	—	—	—	—	—	—	4
	7 a 14...	192	121	313	—	—	—	—	—	—	192
	15 e +...	2.441	733	3.174	1 x	—	1 x	1	—	1	2.443
	TOTAL	2.637	856	3.493	1 x	—	1 x	1	—	1	2.639
Picuhy.....	0 a 6...	13	8	21	—	—	—	—	—	—	13
	7 a 14...	188	217	405	—	—	—	—	—	—	188
	15 e +...	2.148	1.143	3.291	—	—	—	—	1	1	2.148
	TOTAL	2.349	1.368	3.717	—	—	—	—	1	1	2.349
Pilar.....	0 a 6...	6	3	9	—	—	—	—	—	—	6
	7 a 14...	182	219	401	—	—	—	—	—	—	182
	15 e +...	970	813	1.783	2 x	—	2 x	—	—	—	972
	TOTAL	1.158	1.035	2.193	2 x	—	2 x	—	—	—	1.160
Pombal.....	0 a 6...	8	3	11	—	—	—	—	—	—	8
	7 a 14...	225	208	433	—	—	—	—	—	—	225
	15 e +...	1.822	983	2.805	2	—	2	—	—	—	1.824
	TOTAL	2.055	1.194	3.249	2	—	2	—	—	—	2.057
Princeza.....	0 a 6...	2	2	4	—	—	—	—	—	—	2
	7 a 14...	105	88	193	—	—	—	—	—	—	105
	15 e +...	1.044	399	1.443	—	—	—	—	—	—	1.044
	TOTAL	1.151	489	1.640	—	—	—	—	—	—	1.151
Santa Luzia do Sabugy	0 a 6...	3	6	9	—	—	—	—	—	—	3
	7 a 14...	145	142	287	—	—	—	—	—	—	145
	15 e +...	1.134	744	1.878	1	—	1	—	—	—	1.135
	TOTAL	1.282	892	2.174	1	—	1	—	—	—	1.283

NOTA — Os numeros em typo menor representam a totalidade dos estrangeiros que adoptaram a nacionalidade brasileira.

segundo o gráo de instrucção, a idade, o sexo e a nacionalidade

d'après le degré d'instruction, l'âge, le sexe et la nationalité

ÇÃO — suite)

Total Total		NÃO SABEM LER NEM ESCREVER NE SACHANT NI LIRE NI ÉCRIRE											Total Total		
		Brazileiros Brésiliens			Estrangeiros Étrangers			Nacionalidade ignorada Nationalité inconnue							
		H	M	T	H	M	T	H	M	T	H	M			
2	6	2.582	2.488	5.070	—	—	—	—	—	—	2.582	2.488	5.070		
121	313	2.514	2.456	4.970	—	—	—	—	—	—	2.514	2.456	4.970		
733	3.176	4.061	5.931	9.992	1	—	1	1	1	2	4.063	5.932	9.995		
856	3.495	9.157	10.875	20.032	1	—	1	1	1	2	9.159	10.876	20.035		
8	21	2.647	2.669	5.316	—	—	—	—	—	—	2.647	2.669	5.316		
217	405	2.234	2.112	4.346	—	—	—	—	—	—	2.234	2.112	4.346		
1.144	3.292	4.506	5.748	10.254	—	—	—	1	—	1	4.507	5.748	10.255		
1.369	3.718	9.387	10.529	19.916	—	—	—	1	—	1	9.388	10.529	19.917		
3	9	2.980	3.164	6.144	—	—	—	—	—	—	2.980	3.164	6.144		
219	401	2.553	2.646	5.199	—	—	—	—	—	—	2.553	2.646	5.199		
813	1.785	5.751	6.952	12.703	—	—	—	—	1	1	5.751	6.953	12.704		
1.035	2.195	11.284	12.762	24.046	—	—	—	—	1	1	11.284	12.763	24.047		
3	11	2.126	2.074	4.200	—	—	—	—	—	—	2.126	2.074	4.200		
208	433	1.979	2.043	4.022	—	—	—	—	—	—	1.979	2.043	4.022		
983	2.807	3.329	4.484	7.813	—	—	—	6	7	13	3.335	4.491	7.826		
1.194	3.251	7.434	8.601	16.035	—	—	—	6	7	13	7.440	8.608	16.048		
2	4	1.928	1.953	3.881	—	—	—	—	—	—	1.928	1.953	3.881		
88	193	2.001	1.963	3.964	—	—	—	—	—	—	2.001	1.963	3.964		
399	1.443	4.284	4.595	8.879	—	—	—	—	—	—	4.284	4.595	8.879		
489	1.640	8.213	8.511	16.724	—	—	—	—	—	—	8.213	8.511	16.724		
6	9	1.294	1.241	2.535	—	—	—	—	—	—	1.294	1.241	2.535		
142	287	1.096	976	2.072	—	—	—	—	—	—	1.096	976	2.072		
744	1.879	2.016	2.278	4.294	—	—	—	—	—	—	2.016	2.278	4.294		
892	2.175	4.406	4.495	8.901	—	—	—	—	—	—	4.406	4.495	8.901		

(Les chiffres en caractères minuscules représentent la totalité des étrangers qui ont adopté la nationalité brésilienne).

CONVENÇÃO } Homens } H
 CONVENTION } Hommes }
 } Mulheres } M
 } Femmes }
 } Total } T
 } Total }

População dos municípios do Estado da Parahyba do Norte

Population des municipes de l'État de Parahyba do Norte

(CONTINUA)

MUNICIPIOS MUNICIPES	IDADE ÂGE Annos Ans	SABEM LER E ESCREVER SACHANT LIRE ET ÉCRIRE										
		Brazileiros Brésiliens			Estrangeiros Étrangers			Nacionalidade ignorada Nationalité inconnue			H	
		H	M	T	H	M	T	H	M	T		
Santa Rita.....	0 a 6...	8	16	24	—	—	—	—	—	—	—	8
	7 a 14...	304	304	608	—	2	2	—	—	—	—	304
	15 e +...	1.346	1.288	2.634	26 ₃	2 ₁	28 ₄	13	12	25	1.325	
	TOTAL.	1.658	1.608	3.266	26 ₃	4 _x	30 ₄	13	12	25	1.697	
São João do Cariry.....	0 a 6...	2	11	13	—	—	—	—	—	—	—	2
	7 a 14...	286	283	569	—	—	—	—	—	—	—	286
	15 e +...	2.629	1.540	4.169	5 ₂	—	5 ₂	3	—	3	2.637	
	TOTAL.	2.917	1.834	4.751	5 ₂	—	5 ₂	3	—	3	2.925	
São João do Rio do Peixe	0 a 6...	8	7	15	—	—	—	—	—	—	—	8
	7 a 14...	156	129	285	—	—	—	—	—	—	—	156
	15 e +...	1.168	701	1.869	1	—	1	—	—	—	1.169	
	TOTAL.	1.332	837	2.169	1	—	1	—	—	—	1.333	
São José de Piranhas....	0 a 6...	2	5	7	—	—	—	—	—	—	—	2
	7 a 14...	116	96	212	—	—	—	—	—	—	—	116
	15 e +...	908	414	1.322	—	—	—	—	1	1	908	
	TOTAL.	1.026	515	1.541	—	—	—	—	1	1	1.026	
Serraria.....	0 a 6...	—	2	2	—	—	—	—	—	—	—	—
	7 a 14...	110	165	275	—	—	—	—	—	—	—	110
	15 e +...	892	591	1.483	1	—	1	—	—	—	893	
	TOTAL.	1.002	758	1.760	1	—	1	—	—	—	1.003	
Soledade.....	0 a 6...	5	7	12	—	—	—	—	—	—	—	5
	7 a 14...	80	120	200	—	—	—	—	—	—	—	80
	15 e +...	832	495	1.327	1	—	1	—	—	—	833	
	TOTAL.	917	622	1.539	1	—	1	—	—	—	918	

NOTA—Os numeros em typo menor representam a totalidade dos estrangeiros que adoptaram a nacionalidade brasileira.

segundo o grão de instruccão, a idade, o sexo e a nacionalidade

d'après le degré d'instruction, l'âge, le sexe et la nationalité

ÇÃO - SUITE)

Total Total		NÃO SABEM LER NEM ESCREVER NE SACHANT NI LIRE NI ÉCRIRE											Total Total		
		Brazileiros Brésiliens			Estrangeiros Étrangers			Nacionalidade ignorada Nationalité inconnue							
M	T	H	M	T	H	M	T	H	M	T	H	M	T		
16	24	2.435	2.367	4.802	—	—	—	—	—	—	2.435	2.367	4.802		
306	610	2.084	2.155	4.239	—	—	—	—	1	1	2.084	2.156	4.240		
1.302	2.687	5.709	7.084	12.793	3	—	3	1	—	1	5.713	7.084	12.797		
1.624	3.321	10.228	11.606	21.834	3	—	3	1	1	2	10.232	11.607	21.839		
11	13	2.680	2.645	5.325	—	—	—	—	—	—	2.680	2.645	5.325		
283	569	2.354	2.367	4.721	—	—	—	—	—	—	2.354	2.367	4.721		
1.540	4.177	4.529	5.994	10.523	1	—	1	5	2	7	4.535	5.996	10.531		
1.834	4.759	9.563	11.006	20.569	1	—	1	5	2	7	9.569	11.008	20.577		
7	15	1.577	1.578	3.155	—	—	—	—	—	—	1.577	1.578	3.155		
129	285	1.512	1.433	2.945	—	—	—	—	—	—	1.512	1.433	2.945		
701	1.870	2.949	3.167	6.116	—	—	—	—	1	1	2.949	3.168	6.117		
837	2.170	6.038	6.178	12.216	—	—	—	—	1	1	6.038	6.179	12.217		
5	7	1.325	1.255	2.580	—	—	—	1	—	1	1.326	1.255	2.581		
95	212	1.198	1.172	2.370	—	—	—	—	—	—	1.198	1.172	2.370		
415	1.323	2.169	2.695	4.864	—	—	—	—	—	—	2.169	2.695	4.864		
516	1.542	4.692	5.122	9.814	—	—	—	1	—	1	4.693	5.122	9.815		
2	2	2.938	2.837	5.775	—	—	—	—	—	—	2.938	2.837	5.775		
165	275	2.550	2.569	5.119	—	—	—	—	—	—	2.550	2.569	5.119		
591	1.484	5.150	6.220	11.370	—	—	—	2	—	2	5.152	6.220	11.372		
758	1.751	10.638	11.626	22.264	—	—	—	2	—	2	10.640	11.626	22.266		
7	12	1.026	1.069	2.095	—	—	—	—	—	—	1.026	1.069	2.095		
120	200	959	1.009	1.968	—	—	—	—	—	—	959	1.009	1.968		
495	1.328	2.023	2.436	4.459	—	1	1	1	1	2	2.024	2.438	4.462		
622	1.540	4.008	4.514	8.522	—	1	1	1	1	2	4.009	4.516	8.525		

(Les chiffres en caractères minuscules représentent la totalité des étrangers qui ont adopté la nationalité brésilienne).

CONVENÇÃO } Homens
CONVENTION } Hommes } H
Mulheres } M
Femmes }
Total } T
Total }

População dos municípios do Estado da Parahyba do Norte

Population des municipes de l'État de Parahyba do Norte

(CONCLU

MUNICIPIOS MUNICIPES	IDADE ÂGE Annos Ans	SABEM LER E ESCREVER SACHANT LIRE ET ÉCRIRE										
		Brazileiros Brésiliens			Estrangeiros Étrangers			Nacionalidade ignorada Nationalité inconnue			H	
		H	M	T	H	M	T	H	M	T		
Souza.....	0 a 6...	18	23	41	—	—	—	—	—	—	—	18
	7 a 14...	333	328	661	—	—	—	—	—	—	—	333
	15 e +...	1.782	1.201	2.983	3	—	3	—	—	—	—	1.785
	TOTAL.	2.133	1.552	3.685	3	—	3	—	—	—	—	2.136
Taperoá.....	0 a 6...	9	4	13	—	—	—	—	—	—	—	9
	7 a 14...	117	115	232	—	—	—	—	—	—	—	117
	15 e +...	1.005	581	1.586	1	—	1	—	—	—	—	1.006
	TOTAL.	1.131	700	1.831	1	—	1	—	—	—	—	1.132
Teixeira.....	0 a 6...	3	4	7	—	—	—	—	—	—	—	3
	7 a 14...	116	127	243	—	—	—	—	—	—	—	116
	15 e +...	764	511	1.275	—	—	—	—	—	—	—	764
	TOTAL.	883	642	1.525	—	—	—	—	—	—	—	883
Umbuzeiro.....	0 a 6...	3	4	7	—	—	—	—	—	—	—	3
	7 a 14...	168	164	332	—	—	—	—	—	—	—	168
	15 e +...	1.009	615	1.624	—	1	1	—	—	—	—	1.009
	TOTAL.	1.180	783	1.963	—	1	1	—	—	—	—	1.180
TOTAL DO ESTADO.	0 a 6...	317	341	658	1	1	2	—	—	—	—	318
	7 a 14...	9.155	9.433	18.588	8	11	19	—	—	—	—	9.163
	15 e +...	63.775	43.324	107.099	355	130	485	59	41	100	64.189	
	TOTAL.	73.247	53.098	126.345	364	142	505	59	41	100	73.670	

NOTA — Os numeros em typo menor representam a totalidade dos estrangeiros que adoptaram a nacionalidade brasileira.

segundo o gráo de instrucção, a idade, o sexo e a nacionalidade

d'après le degré d'instruction, l'âge, le sexe et la nationalité

SÃO — PIN'

Total Total		NÃO SABEM LER NEM ESCREVER NE SACHANT NI LIRE NI ÉCRIRE									Total Total		
		Brazileiros Brésiliens			Estrangeiros Étrangers			Nacionalidade ignorada Nationalité inconnue					
M	T	H	M	T	H	M	T	H	M	T	H	M	T
23	41	2.528	2.414	4.942	—	—	—	—	—	—	2.528	2.414	4.942
328	661	2.332	2.206	4.538	—	—	—	—	—	—	2.332	2.206	4.538
1.201	2.986	4.751	5.321	10.072	1	—	1	—	—	—	4.752	5.321	10.073
1.552	3.688	9.611	9.941	19.552	1	—	1	—	—	—	9.612	9.941	19.553
4	13	1.038	1.047	2.085	—	—	—	—	—	—	1.038	1.047	2.085
115	232	885	887	1.772	—	—	—	—	—	—	885	887	1.772
581	1.587	1.718	2.339	4.057	—	1	1	—	—	—	1.718	2.340	4.058
700	1.832	3.641	4.273	7.914	—	1	1	—	—	—	3.641	4.274	7.915
4	7	1.619	1.529	3.148	—	—	—	—	—	—	1.619	1.529	3.148
127	243	1.623	1.672	3.295	—	—	—	—	—	—	1.623	1.672	3.295
511	1.275	2.589	3.481	6.070	—	—	—	—	—	—	2.589	3.481	6.070
642	1.525	5.831	6.682	12.513	—	—	—	—	—	—	5.831	6.682	12.513
4	7	2.750	2.738	5.488	—	—	—	—	—	—	2.750	2.738	5.488
164	332	2.464	2.548	5.012	—	—	—	—	—	—	2.464	2.548	5.012
616	1.625	5.706	6.617	12.323	1	—	1	—	1	1	5.707	6.618	12.325
784	1.964	10.920	11.903	22.823	1	—	1	—	1	1	10.921	11.904	22.825
342	660	107.427	105.742	213.169	3	6	9	2	2	4	107.432	105.750	213.182
9.444	18.607	93.550	92.358	185.908	4	4	8	—	1	1	93.554	92.363	185.917
43.495	107.684	193.791	241.043	434.834	53	26	79	80	63	143	193.924	241.132	435.056
53.281	125.951	394.768	439.143	833.911	60	36	96	82	66	148	394.910	439.245	834.155

(Les chiffres en caractères minuscules représentent la totalité des étrangers qui ont adopté la nationalité brésilienne).

CONVENÇÃO } Homens } H
 CONVENTION } Hommes }
 } Mulheres } M
 } Femmes }
 Total } T
 Total }

População dos municípios do Estado do Paraná segundo

Population des municipes de l'État de Paraná d'après

MUNICIPIOS MUNICIPES	IDADE Âge Anos Ans	SABEM LER E ESCRÊVER SACHANT LIRE ET ÉCRIRE										
		Brazileiros Brésiliens			Estrangeiros Étrangers			Nacionalidade ignorada Nationalité inconnue				
		H	M	T	H	M	T	H	M	T	H	
Antonina.....	0 a 6...	5	6	11	—	—	—	—	—	—	—	5
	7 a 14...	236	282	518	9 ₁	5 ₁	14 ₂	—	—	—	—	245
	15 e +...	1.154	800	1.954	147 ₁₇	40 ₂	187 ₁₉	—	1	1	—	1.301
	TOTAL.	1.395	1.088	2.483	156 ₁₈	45 ₃	201 ₂₁	—	1	1	—	1.551
Araucaria.....	0 a 6...	10	—	10	—	—	—	—	—	—	—	10
	7 a 14...	467	477	944	23 ₃	20 ₆	43 ₉	—	—	—	—	490
	15 e +...	1.330	904	2.234	301 ₅₇	184 ₂₂	485 ₇₉	1	—	1	—	1.632
	TOTAL.	1.807	1.381	3.188	324 ₆₀	204 ₂₈	528 ₈₈	1	—	1	—	2.132
Assunguy de Cima.....	0 a 6...	1	—	1	—	—	—	—	—	—	—	1
	7 a 14...	67	41	108	—	—	—	—	—	—	—	67
	15 e +...	617	126	743	17 ₃	1	18 ₃	—	—	—	—	634
	TOTAL.	685	167	852	17 ₃	1	18 ₃	—	—	—	—	702
Bocayuva.....	0 a 6...	5	3	8	—	—	—	—	—	—	—	5
	7 a 14...	178	90	268	1	—	1	—	—	—	—	179
	15 e +...	854	267	1.121	29 ₂₂	9 ₃	38 ₂₅	2	—	2	—	885
	TOTAL.	1.037	360	1.397	30 ₂₂	9 ₃	39 ₂₅	2	—	2	—	1.069
Campina Grande.....	0 a 6...	1	—	1	—	—	—	—	—	—	—	1
	7 a 14...	211	152	363	1	—	1	—	—	—	—	212
	15 e +...	736	388	1.124	46 ₁	12 ₁	58 ₂	2	—	2	—	784
	TOTAL.	948	540	1.488	47 ₁	12 ₁	59 ₂	2	—	2	—	997
Campo Largo.....	0 a 6...	6	8	14	—	—	—	—	—	—	—	6
	7 a 14...	420	412	832	4 ₁	5 ₂	9 ₃	—	—	—	—	424
	15 e +...	2.069	1.699	3.168	351 ₂₁₀	170 ₈₃	521 ₂₂₃	1	—	1	—	2.421
	TOTAL.	2.495	1.519	4.014	355 ₂₁₁	175 ₈₅	530 ₂₂₆	1	—	1	—	2.851

NOTA — Os numeros em typo menor representam a totalidade dos estrangeiros que adoptaram a nacionalidade brasileira.

o gráo de instrução, a idade, o sexo e a nacionalidade

le degré d'instruction, l'âge, le sexe et la nationalité

Total Total		NÃO SABEM LER NEM ESCREVER NE SACHANT NI LIRE NI ÉCRIRE											Total Total		
		Brazileiros Brésiliens			Estrangeiros Étrangers			Nacionalidade ignorada Nationalité inconnue							
M	T	H	M	T	H	M	T	H	M	T	H	M	T		
6	11	1.023	908	1.931	4	3	7	—	—	—	1.027	911	1.938		
287	532	782	743	1.525	11	9	20	—	—	—	793	752	1.545		
841	2.142	1.740	2.078	3.818	74	37	111	5	3	8	1.819	2.118	3.937		
1.134	2.685	3.545	3.729	7.274	89	49	138	5	3	8	3.639	3.781	7.420		
—	10	1.261	1.303	2.464	2	3	5	—	—	—	1.263	1.206	2.469		
497	987	803	820	1.628	6	4	10	—	—	—	814	824	1.638		
1.088	2.720	1.059	1.551	2.590	423	442	865	—	1	1	1.462	1.994	3.456		
1.585	3.717	3.108	3.574	6.682	431	449	880	—	1	1	3.539	4.024	7.563		
—	1	1.241	1.233	2.474	—	—	—	—	—	—	1.241	1.233	2.474		
41	108	1.248	1.158	2.406	—	—	—	—	—	—	1.248	1.158	2.406		
127	761	1.633	1.950	3.583	4	2	6	—	—	—	1.637	1.952	3.589		
168	870	4.122	4.341	8.463	4	2	6	—	—	—	4.126	4.343	8.469		
3	8	1.411	1.207	2.618	—	—	—	—	—	—	1.411	1.207	2.618		
90	269	1.251	1.118	2.369	1	—	1	—	—	—	1.252	1.118	2.370		
276	1.161	2.303	2.770	5.073	13	12	25	—	—	—	2.316	2.782	5.098		
369	1.436	4.965	5.095	10.060	14	12	26	—	—	—	4.979	5.107	10.086		
—	1	654	615	1.269	3	1	4	—	—	—	657	616	1.273		
152	364	475	492	967	1	3	4	—	—	—	475	495	971		
400	1.184	804	1.069	1.873	29	31	60	—	—	—	833	1.100	1.933		
552	1.549	1.933	2.176	4.109	33	35	68	—	—	—	1.966	2.211	4.177		
8	14	2.153	2.245	4.398	3	2	5	—	—	—	2.156	2.247	4.403		
417	841	1.741	1.762	3.503	5	4	9	—	—	—	1.746	1.766	3.512		
1.269	3.690	2.418	3.432	5.850	354	485	839	—	—	—	2.772	3.917	6.689		
1.694	4.545	6.312	7.429	13.751	362	491	853	—	—	—	6.674	7.930	14.604		

(os chiffres en caractères minuscules représentent la totalité des étrangers qui ont adopté la nationalité brésilienne).

CONVENÇÃO
CONVENTION

Homens
Hommes } H

Mulheres
Femmes } M

Total
Total } T

População dos municípios do Estado do Paraná segundo

Population des municipes de l'État de Paraná d'après

(CONTINUA)

MUNICIPIOS MUNICIPES	IDADE ÂGE Annos Ans	SABEM LER E ESCREVER SACHANT LIRE ET ÉCRIRE										
		Brazileiros Brésiliens			Estrangeiros Étrangers			Nacionalidade ignorada Nationalité inconnue			II	
		H	M	T	H	M	T	H	M	T		
Carlopolis.....	0 a 6...	—	—	—	—	—	—	—	—	—	—	—
	7 a 14...	56	47	103	1	—	1	—	—	—	—	57
	15 e +...	367	135	502	25 ₁	9 ₁	32 ₂	—	—	—	—	390
	TOTAL	423	182	605	24 ₁	9 ₁	33 ₂	—	—	—	—	447
Castro.....	0 a 6...	10	9	19	—	3	3	—	—	—	—	10
	7 a 14...	485	436	921	41	43	84	—	—	—	—	526
	15 e +...	2.330	1.328	3.658	448 ₄₄	324 ₈	772 ₅₂	3	—	3	—	2.781
	TOTAL	2.825	1.773	4.598	489 ₄₄	370 ₈	859 ₅₂	3	—	3	—	3.317
Clevelândia.....	0 a 6...	—	4	4	—	—	—	—	—	—	—	—
	7 a 14...	105	168	214	6	—	6	—	—	—	—	111
	15 e +...	558	283	841	72 ₃	15	87 ₃	—	—	—	—	630
	TOTAL	663	396	1.059	78 ₃	15	93 ₃	—	—	—	—	741
Colombo.....	0 a 6...	12	5	17	—	—	—	—	—	—	—	12
	7 a 14...	295	244	539	—	1	1	—	—	—	—	295
	15 e +...	763	451	1.214	184 ₄₄	88 ₁	272 ₄₅	—	1	1	—	947
	TOTAL	1.070	700	1.770	184 ₄₄	89 ₁	273 ₄₅	—	1	1	—	1.254
Conchas.....	0 a 6...	—	6	6	—	—	—	—	—	—	—	—
	7 a 14...	40	55	95	—	—	—	—	—	—	—	40
	15 e +...	364	210	574	25 ₁₉	8 ₄	33 ₂₃	—	—	—	—	389
	TOTAL	404	271	675	25 ₁₉	8 ₄	33 ₂₃	—	—	—	—	429
Curitiba.....	0 a 6...	166	162	322	8	—	8	—	—	—	—	168
	7 a 14...	5.426	4.984	10.410	204 ₃	181 ₇	385 ₁₀	21	1	22	—	5.651
	15 e +...	15.777	12.603	28.380	4.249 ₅₃₇	2.822 ₁₆₂	7.071 ₆₉₉	41	23	64	—	20.067
	TOTAL	21.369	17.749	39.112	4.461 ₅₄₀	3.003 ₁₆₉	7.464 ₇₀₉	62	24	86	—	25.886

NOTA — Os menores em tipo menor representam a totalidade dos estrangeiros que adoptaram a nacionalidade brasileira.

o grau de instrução, a idade, o sexo e a nacionalidade

le degré d'instruction, l'âge, le sexe et la nationalité

ÇÃO—SUITE)

Total Total		NÃO SABEM LER NEM ESCREVER NE SACHANT NI LIRE NI ÉCRIRE											
		Brazileiros Brésiliens			Estrangeiros Étrangers			Nacionalidade ignorada Nationalité inconnue			Total Total		
M	T	H	M	T	H	M	T	H	M	T	H	M	T
—	—	425	443	868	—	—	—	—	—	—	425	443	868
47	104	437	474	911	—	—	—	—	—	—	437	474	911
144	534	1.028	1.002	2.030	23	14	37	—	—	—	1.051	1.016	2.067
191	638	1.890	1.919	3.809	23	11	37	—	—	—	1.913	1.933	3.846
12	22	1.847	1.921	3.768	34	24	58	3	—	3	1.884	1.945	3.829
479	1.005	1.460	1.588	3.048	41	45	86	1	—	1	1.502	1.633	3.135
1.652	4.433	2.666	3.477	6.143	184 ₁₄	178 ₁₆	362 ₃₀	6	14	20	2.856	3.669	6.525
2.143	5.460	5.973	6.986	12.959	259 ₁₄	247 ₁₆	506 ₃₀	10	14	24	6.242	7.247	13.489
4	4	532	522	1.054	43	30	73	—	—	—	575	552	1.127
109	220	436	407	843	58 ₁	59	117 ₁	—	—	—	494	466	960
298	928	655	712	1.367	137 ₄	77 ₃	214 ₇	—	—	—	792	789	1.581
411	1.152	1.623	1.641	3.264	238 ₅	166 ₃	404 ₈	—	—	—	1.861	1.807	3.668
5	17	772	600	1.372	—	—	—	—	—	—	772	600	1.372
245	540	285	390	775	—	—	—	—	—	—	385	390	775
540	1.487	541	805	1.346	120	149 ₂	269 ₂	—	—	—	661	954	1.615
790	2.044	1.698	1.795	3.493	120	149 ₂	269 ₂	—	—	—	1.818	1.944	3.762
6	6	437	409	846	—	—	—	—	—	—	437	409	846
55	95	430	465	896	—	—	—	—	—	—	430	466	896
218	607	591	779	1.370	39 ₂₀	49 ₄₀	88 ₇₄	—	—	—	630	828	1.458
279	708	1.458	1.654	3.112	39 ₂₈	49 ₄₆	88 ₇₄	—	—	—	1.497	1.733	3.230
162	330	6.837	6.655	13.492	61 ₁	61	122 ₁	5	2	7	6.903	6.718	13.621
5.166	10.817	2.876	2.812	5.688	97	80	177	—	1	1	2.973	2.893	5.866
15.448	35.515	3.390	5.571	8.961	1.613 ₁₃₂	2.236 ₈₄	3.849 ₂₁₆	23	4	27	5.026	7.811	12.837
20.773	46.662	13.103	15.038	28.141	1.771 ₁₃₃	2.377 ₈₄	4.148 ₂₁₇	28	7	35	14.902	17.422	32.324

(Les chiffres en caractères minuscules représentent la totalité des étrangers qui ont adopté la nationalité brésilienne).

CONVENÇÃO CONVENTION	{ Homens Hommes	} H
	{ Mulheres Femmes	
	{ Total Total	} T

População dos municípios do Estado do Paraná segundo

Population des municipes de l'État de Paraná d'après

(CONTINUA)

MUNICIPIOS MUNICIPES	IDADE ÂGE Annos Ans	SABEM LER E ESCREVER SACHANT LIRE ET ÉCRIRE									
		Brazileiros Brésiliens			Estrangeiros Étrangers			Nacionalidade ignorada Nationalité inconnue			H
		H	M	T	H	M	T	H	M	T	
Decodoro.....	0 a 6...	7	6	13	—	—	—	—	—	—	7
	7 a 14...	196	196	392	—	—	—	—	—	—	196
	15 e +...	527	355	882	84	47	131	—	—	—	611
	TOTAL.	730	567	1.297	84	47	131	—	—	—	814
Entre Rios.....	0 a 6...	—	1	1	—	—	—	—	—	—	—
	7 a 14...	129	105	234	3	3	6	—	—	—	132
	15 e +...	980	712	1.692	78 ₂₅	33 ₁	111 ₂₆	—	—	—	1.058
	TOTAL.	1.109	818	1.927	81 ₂₅	36 ₁	117 ₂₅	—	—	—	1.190
Fóz do Iguassú.....	0 a 6...	10	7	17	9	2	11	—	—	—	19
	7 a 14...	57	35	92	105	62	167	—	—	—	162
	15 e +...	337	96	433	747 ₁	241	988 ₁	—	—	—	1.084
	TOTAL.	404	138	542	861 ₁	305	1.166 ₁	—	—	—	1.265
Guaracessaba.....	0 a 6...	2	2	4	—	—	—	—	—	—	2
	7 a 14...	73	50	123	—	—	—	—	—	—	73
	15 e +...	544	164	708	16	2	18	—	—	—	560
	TOTAL.	619	216	835	16	2	18	—	—	—	635
Guarapuava.....	0 a 6...	24	22	46	—	—	—	—	—	—	24
	7 a 14...	852	665	1.517	59 ₂	47	106 ₂	—	—	—	911
	15 e +...	4.334	2.056	6.390	532 ₁₆	298 ₂₀	830 ₂₆	19	6	25	4.885
	TOTAL.	5.210	2.743	7.953	591 ₁₈	345 ₁₀	936 ₂₈	19	6	25	5.820
Guaratuba.....	0 a 6...	1	—	1	—	—	—	—	—	—	1
	7 a 14...	44	30	74	—	—	—	—	—	—	44
	15 e +...	326	168	494	7 ₄	1	8 ₄	—	1	1	333
	TOTAL.	371	198	569	7 ₄	1	8 ₄	—	1	1	378

NOTA — Os numeros em typo menor representam a totalidade dos estrangeiros que adoptaram a nacionalidade brasileira.

o gráo de instrucção, a idade, o sexo e a nacionalidade

le degré d'instruction, l'âge, le sexe et la nationalité

ÇÃO — SUITE)

Total Total		NÃO SABEM LER NEM ESCREVER NE SACHANT NI LIRE NI ÉCRIRE											Total Total		
		Brazileiros Brésiliens			Estrangeiros Étrangers			Nacionalidade ignorada Nationalité inconnue							
M	T	H	M	T	H	M	T	H	M	T	H	M	T		
6	13	347	390	737	1	—	1	—	—	—	348	390	738		
196	392	257	242	499	—	—	—	—	—	—	257	242	499		
412	1.023	312	493	810	54	44	98	—	—	—	366	542	908		
614	1.428	916	1.130	2.046	55	44	99	—	—	—	971	1.174	2.145		
1	1	1.124	958	2.082	11	4	15	—	—	—	1.135	962	2.097		
108	240	696	592	1.288	8	4	12	—	—	—	704	596	1.300		
745	1.802	1.178	1.248	2.426	70 ₁₀	60 ₄	130 ₁₄	—	—	—	1.248	1.308	2.556		
854	2.044	2.998	2.758	5.796	89 ₁₀	68 ₄	157 ₁₄	—	—	—	3.087	2.856	5.953		
9	28	501	304	805	161	117	278	—	—	—	662	421	1.083		
97	259	224	153	377	208	165	373	—	—	—	432	318	750		
337	1.421	342	216	558	1.693 ₁	638	2.331 ₂	—	—	—	2.035	854	2.889		
443	1.708	1.067	673	1.740	2.062 ₁	920	2.982 ₁	—	—	—	3.129	1.593	4.722		
2	4	957	977	1.934	—	—	—	—	—	—	957	977	1.934		
50	123	941	904	1.845	2	1	3	—	—	—	943	905	1.848		
166	726	1.814	2.101	3.915	2	4	6	—	—	—	1.816	2.105	3.921		
218	853	3.712	3.982	7.694	4	5	9	—	—	—	3.716	3.987	7.703		
22	46	4.889	4.967	9.856	15	24	39	—	—	—	4.904	4.991	9.895		
712	1.623	3.833	3.720	7.553	147	139	286	—	—	—	3.980	3.859	7.839		
2.360	7.245	6.252	7.162	13.414	704 ₁₁	666 ₄	1.370 ₁₇	2	—	2	6.958	7.828	14.786		
3.094	8.914	14.974	15.849	30.823	866 ₁₁	829 ₆	1.695 ₁₇	2	—	2	15.842	16.678	32.520		
—	1	441	449	893	—	—	—	—	—	—	441	449	893		
30	74	440	396	836	—	—	—	—	—	—	440	396	836		
170	503	805	942	1.747	—	—	—	—	—	—	805	942	1.747		
200	578	1.689	1.787	3.476	—	—	—	—	—	—	1.689	1.787	3.476		

(Les chiffres en caractères minuscules représentent la totalité des étrangers qui ont adopté la nationalité brésilienne).

CONVENÇÃO CONVENTION	Homens Hommes	} H
	Mulheres Femmes	
	Total Total	} T

População dos municípios do Estado do Paraná segundo

Population des municipes de l'État de Paraná d'après

(CONTINUA)

MUNICIPIOS MUNICIPES	IDADE ÂGE Annos Ans	SABEM LER E ESCREVER SACHANT LIRE ET ÉCRIRE										
		Brazileiros Brésiliens			Estrangeiros Étrangers			Nacionalidade ignorada Nationalité inconnue			H	
		H	M	T	H	M	T	H	M	T		
Iraty.....	0 a 6...	13	8	21	—	—	—	—	—	—	—	13
	7 a 14...	266	204	470	54	50	104	—	—	—	—	320
	15 e +...	1.107	536	1.643	634 ₂₃	385 ₁	1.019 ₂₄	—	—	—	—	1.741
	TOTAL..	1.386	748	2.134	688 ₂₃	435 ₁	1.123 ₂₄	—	—	—	—	2.074
Jacarésinho.....	0 a 6...	2	2	4	—	—	—	—	—	—	—	2
	7 a 14...	169	145	313	10	10	20	—	—	—	—	178
	15 e +...	1.128	525	1.663	404 ₁₁	183	587 ₁₁	—	—	—	—	1.542
	TOTAL..	1.308	672	1.980	414 ₁₁	193	607 ₂₂	—	—	—	—	1.722
Jaguariahyva.....	0 a 6...	6	5	11	—	—	—	—	—	—	—	6
	7 a 14...	245	255	500	4	1	5	—	—	—	—	249
	15 e +...	1.734	771	2.505	222 ₉	47	269 ₉	3	1	4	—	1.959
	TOTAL..	1.985	1.031	3.016	226 ₉	48	274 ₉	3	1	4	—	2.214
Iapa.....	0 a 6...	13	16	29	—	—	—	—	—	—	—	13
	7 a 14...	640	509	1.149	17	5	22	—	—	—	—	657
	15 e +...	2.873	1.272	4.145	229 ₁₇	109 ₆	338 ₃₃	—	—	—	—	3.102
	TOTAL..	3.526	1.797	5.323	246 ₂₇	114 ₆	366 ₃₃	—	—	—	—	3.772
Marumby.....	0 a 6...	1	—	1	—	—	—	—	—	—	—	1
	7 a 14...	62	21	83	3	4	7	—	—	—	—	65
	15 e +...	444	140	584	92 ₂	44	136 ₂	—	—	—	—	536
	TOTAL..	507	161	668	95 ₂	48	143 ₂	—	—	—	—	602
Morretes.....	0 a 6...	12	12	24	—	—	—	—	—	—	—	12
	7 a 14...	231	209	443	1	3	4	—	—	—	—	235
	15 e +...	953	698	1.651	117 ₁₈	60 ₂	177 ₂₀	—	—	—	—	1.070
	TOTAL..	1.199	919	2.118	118 ₁₈	63 ₂	181 ₂₀	—	—	—	—	1.317

NOTA — Os números em tipo menor representam a totalidade dos estrangeiros que adoptaram a nacionalidade brasileira.

o gráo de instrução, a idade, o sexo e a nacionalidade

le degré d'instruction, l'âge, le sexe et la nationalité

ÇÃO — SUITE)

Total Total		NÃO SABEM LER NEM ESCREVER NE SACHANT NI LIRE NI ÉCRIRE											
		Brazileiros Brésiliens			Estrangeiros Étrangers			Nacionalidade ignorada Nationalité inconnue			Total Total		
M	T	H	M	T	H	M	T	H	M	T	H	M	T
8	21	1.396	1.461	2.857	133	136	269	—	—	—	1.529	1.597	3.126
254	574	1.039	986	2.025	193	200	393	—	—	—	1.232	1.186	2.418
921	2.662	1.461	1.749	3.210	630 ₆	781 ₅	1.411 ₁₁	—	—	—	2.091	2.530	4.621
1.183	3.257	3.896	4.196	8.092	956 ₆	1.117 ₅	2.073 ₁₁	—	—	—	4.852	5.313	10.165
2	4	1.617	1.550	3.167	41	28	69	—	2	2	1.658	1.580	3.238
155	333	1.220	1.237	2.457	79	56	135	4	1	5	1.303	1.294	2.597
708	2.250	2.290	2.322	4.612	359 ₁	359 ₁	718 ₂	7	5	12	2.656	2.686	5.342
865	2.587	5.127	5.109	10.236	479 ₁	443 ₁	922 ₂	11	8	19	5.617	5.560	11.177
5	11	1.795	1.728	3.523	2	3	5	1	—	1	1.798	1.731	3.529
256	505	1.470	1.376	2.846	12	11	23	—	—	—	1.482	1.381	2.863
819	2.778	2.822	3.245	6.067	132 ₄	80	212 ₄	—	—	—	2.954	3.325	6.279
1.080	3.294	6.087	6.343	12.430	146 ₄	94	240 ₄	1	—	1	6.234	6.437	12.671
16	29	2.897	2.851	5.748	10	13	23	—	—	—	2.907	2.864	5.771
514	1.171	2.211	2.235	4.446	10	10	20	—	—	—	2.221	2.245	4.466
1.381	4.483	3.936	5.321	9.257	231 ₁₉	269 ₁₆	500 ₃₅	—	—	—	4.167	5.590	9.757
1.911	5.683	9.044	10.407	19.451	251 ₁₉	292 ₁₆	543 ₃₅	—	—	—	9.295	10.699	19.994
—	1	472	477	949	1	4	5	—	—	—	473	481	954
25	90	394	382	776	10	11	21	—	—	—	404	393	797
184	720	482	647	1.129	110	144	254	1	—	1	593	791	1.384
209	811	1.348	1.506	2.854	121 ₁	159 ₁	280 ₂	1	—	1	1.470	1.665	3.135
12	24	925	880	1.805	1	1	2	—	—	—	926	881	1.807
212	447	656	670	1.326	1	2	3	—	—	—	657	672	1.329
758	1.828	1.337	1.579	2.916	75	60 ₁	135 ₁	—	—	—	1.412	1.639	3.051
982	2.299	2.918	3.129	6.047	77	63 ₁	140 ₁	—	—	—	2.995	3.192	6.187

(Les chiffres en caractères minuscules représentent la totalité des étrangers qui ont adopté la nationalité brésilienne).

CONVENÇÃO CONVENTION	Homens Hommes	} H
	Mulheres Femmes	
	Total Total	} T

População dos municípios do Estado do Paraná segundo

Population des municipes de l'État de Paraná d'après

(CONTINUA)

MUNICIPIOS MUNICIPES	IDADE ÂGE Annos Ans	SABEM LER E ESCREVER SACHANT LIRE ET ÉCRIRE									
		Brazileiros Brésiliens			Estrangeiros Étrangers			Nacionalidade ignorada Nationalité inconnue			H
		H	M	T	H	M	T	H	M	T	
Palmas.....	0 a 6...	9	2	11	—	—	—	—	—	—	9
	7 a 14...	268	256	544	2	1	3	—	—	—	290
	15 e +...	1.233	668	1.901	139 ₃₃	47 ₉	186 ₃₅	2	1	3	1.374
	TOTAL	1.540	926	2.456	141 ₃₂	48 ₃	189 ₃₅	2	1	3	1.673
Palmeira.....	0 a 6...	11	15	26	—	—	—	—	—	—	11
	7 a 14...	505	409	914	6	4	10	—	—	—	511
	15 e +...	2.339	1.162	3.501	238 ₇₇	121 ₁₂	359 ₈₉	—	—	—	2.577
	TOTAL	2.855	1.586	4.441	244 ₇₇	125 ₁₂	369 ₈₉	—	—	—	3.099
Palmyra.....	0 a 6...	2	2	4	—	—	—	—	—	—	2
	7 a 14...	92	99	191	4	7	11	—	—	—	96
	15 e +...	300	185	485	46 ₄	32	78 ₄	—	—	—	346
	TOTAL	394	286	680	50 ₄	39	89 ₄	—	—	—	444
Paranaguá.....	0 a 6...	25	33	58	2	—	2	—	—	—	27
	7 a 14...	600	618	1.218	16	12	28	—	—	—	616
	15 e +...	3.016	1.928	4.944	448 ₄₇	113 ₉	561 ₅₀	—	—	—	3.464
	TOTAL	3.641	2.579	6.220	466 ₄₇	125 ₃	591 ₅₀	—	—	—	4.107
Pirahy.....	0 a 6...	2	6	8	—	—	—	—	—	—	2
	7 a 14...	265	174	439	2	3	5	—	—	—	267
	15 e +...	890	450	1.340	71 ₅	18 ₁	89 ₆	6	1	7	967
	TOTAL	1.157	630	1.787	73 ₅	21 ₁	94 ₆	6	1	7	1.236
Ponta Grossa.....	0 a 6...	27	27	54	1	1	2	—	—	—	28
	7 a 14...	968	984	1.952	38 ₂	49 ₃	87 ₅	—	—	—	1.006
	15 e +...	3.418	2.766	6.184	804 ₉₅	493 ₃₁	1.297 ₁₂₆	1	1	2	4.223
	TOTAL	4.413	3.777	8.190	843 ₉₇	543 ₃₅	1.386 ₁₃₂	1	1	2	5.257

NOTA — Os numeros em typo menor representam a totalidade dos estrangeiros que adoptaram a nacionalidade brasileira.

o grau de instrução, a idade, o sexo e a nacionalidade

le degré d'instruction, l'âge, le sexe et la nationalité

ÇÃO — SCITE)

Total Total		NÃO SABEM LER NEM ESCREVER NE SACHANT NI LIRE NI ÉCRIRE											Total Total		
		Brazileiros Brésiliens			Estrangeiros Étrangers			Nacionalidade ignorada Nationalité inconnue							
		H	M	T	H	M	T	H	M	T	H	M			
2	11	1.219	1.181	2.400	—	—	—	—	—	—	1.219	1.181	2.400		
257	547	901	920	1.821	6	2	8	—	—	—	907	922	1.829		
716	2.090	1.390	1.692	3.082	176 ₁₇	135 ₃	311 ₂₀	—	—	—	1.566	1.827	3.393		
975	2.648	3.510	3.793	7.303	182 ₁₇	137 ₃	319 ₂₀	—	—	—	3.692	3.930	7.622		
15	26	2.159	1.976	4.135	2	3	5	—	—	—	2.161	1.979	4.140		
413	924	1.807	1.680	3.487	7 ₁	3	10 ₁	—	—	—	1.814	1.683	3.497		
1.283	3.860	2.643	3.514	6.157	214 ₅₃	228 ₁₇	413 ₇₀	2	3	5	2.859	3.715	6.604		
1.711	4.810	6.669	7.170	13.779	223 ₅₄	234 ₁₇	457 ₇₁	2	3	5	6.834	7.467	14.241		
2	4	281	267	548	16	22	38	—	—	—	297	289	586		
106	202	138	161	299	5	4	9	—	—	—	143	165	308		
217	563	279	327	606	72 ₅	82 ₁	154 ₀	—	—	—	351	409	760		
325	769	698	755	1.453	93 ₅	108 ₁	201 ₆	—	—	—	791	863	1.654		
33	60	1.587	1.736	3.323	3	4	7	—	—	—	1.590	1.740	3.330		
630	1.246	1.241	1.361	2.602	7	15	22	—	—	—	1.248	1.376	2.624		
2.041	5.505	2.168	3.723	5.891	188 ₄	154 ₂	342 ₆	—	—	—	2.356	3.877	6.233		
2.704	6.811	4.956	6.820	11.816	198 ₄	173 ₂	371 ₆	—	—	—	5.194	6.993	12.187		
6	8	728	672	1.400	1	—	1	—	—	—	729	672	1.401		
177	444	512	578	1.090	—	2	2	—	—	—	512	580	1.092		
469	1.436	853	1.382	2.235	26 ₃	28 ₂	54 ₅	—	—	—	879	1.410	2.289		
652	1.888	2.093	2.632	4.725	27 ₃	30 ₂	57 ₅	—	—	—	2.120	2.662	4.782		
28	56	1.905	1.945	3.850	15	30 ₁	45 ₁	—	—	—	1.920	1.975	3.895		
1.633	2.039	1.040	1.235	2.275	34 ₁	35	69 ₁	—	—	—	1.074	1.270	2.344		
3.260	7.483	1.438	2.072	3.510	383 ₂₃	456 ₂₉	839 ₅₂	4	1	5	1.825	2.529	4.354		
4.321	9.578	4.383	5.252	9.635	432 ₂₄	521 ₃₀	953 ₅₄	4	1	5	4.819	5.774	10.593		

(Les chiffres en caractères minuscules représentent la totalité des étrangers qui ont adopté la nationalité brésilienne).

CONVENÇÃO CONVENTION	Homens Hommes	} H
	Mulheres Femmes	
	Total Total	} T

População dos municípios do Estado do Paraná segundo

Population des municipes de l'État de Paraná d'après

(CONTINUA)

MUNICIPIOS MUNICIPES	IDADE Âge Annos Ans	SABEM LER E ESCREVER SACHANT LIRE ET ÉCRIRE											
		Brazileiros Brésiliens			Estrangeiros Étrangers			Nacionalidade ignorada Nationalité inconnue					
		H	M	T	H	M	T	H	M	T	H		
Porto de Cima.....	0 a 6...	—	—	—	—	—	—	—	—	—	—	—	—
	7 a 14...	37	26	63	—	—	—	—	—	—	—	—	37
	15 e +...	165	100	265	22 ₁	7	29 ₁	—	—	—	—	—	187
	TOTAL.	202	126	328	22 ₁	7	29 ₁	—	—	—	—	—	224
Prudentópolis.....	0 a 6...	29	22	51	—	—	—	—	—	—	—	—	29
	7 a 14...	676	584	1.260	33 ₁	34 ₁	67 ₂	—	—	—	—	—	709
	15 e +...	1.386	903	2.289	1.058 ₂₁	670 ₃	1.728 ₂₄	1	—	—	1	—	2.445
	TOTAL.	2.091	1.509	3.600	1.091 ₂₂	704 ₄	1.795 ₂₅	1	—	—	1	—	3.183
Ribeirão Claro.....	0 a 6...	—	—	—	—	—	—	—	—	—	—	—	—
	7 a 14...	125	93	218	2	1	3	—	—	—	—	—	127
	15 e +...	859	294	1.153	236 ₃	83	319 ₃	4	1	—	5	—	1.099
	TOTAL.	984	387	1.371	238 ₃	84	322 ₃	4	1	—	5	—	1.226
Rio Branco.....	0 a 6...	7	1	8	—	—	—	—	—	—	—	—	7
	7 a 14...	182	92	274	3	2	5	—	—	—	—	—	185
	15 e +...	1.073	451	1.524	24 ₁	5 ₁	29 ₅	4	—	—	4	—	1.101
	TOTAL.	1.262	544	1.806	27 ₁	7 ₁	34 ₂	4	—	—	4	—	1.293
Rio Negro.....	0 a 6...	13	6	19	—	—	—	—	—	—	—	—	13
	7 a 14...	532	484	1.016	19 ₁	10 ₁	29 ₂	—	—	—	—	—	551
	15 e +...	2.069	1.143	3.212	477 ₉₂	198 ₃₂	675 ₁₂₄	1	—	—	1	—	2.547
	TOTAL.	2.614	1.633	4.247	496 ₉₃	208 ₃₃	704 ₁₂₆	1	—	—	1	—	3.111

NOTA — Os numeros em typo menor representam a totalidade dos estrangeiros que adoptaram a nacionalidade brasileira.

o gráo de instrucção, a idade, o sexo e a nacionalidade

le degré d'instruction, l'âge, le sexe et la nationalité

ÇÃO — SUITE)

NÃO SABEM LER NEM ESCREVER													
NE SACHANT NI LIRE NI ÉCRIRE													
Total Total		Brazileiros Brésiliens			Estrangeiros Étrangers			Nacionalidade ignorada Nationalité inconnue			Total Total		
M	T	H	M	T	H	M	T	H	M	T	H	M	T
—	—	121	147	268	—	—	—	—	—	—	121	147	268
26	63	117	92	209	—	—	—	—	—	—	117	92	209
107	294	228	280	508	26	13	39	—	—	—	254	293	547
133	357	466	519	985	26	13	39	—	—	—	492	532	1,024
22	51	1.975	2.046	4.015	21 ₂	30 ₁	51 ₃	—	—	—	1.996	2.070	4.066
618	1.327	1.359	1.478	2.837	35	36 ₁	71 ₁	—	—	—	1.394	1.514	2.908
1.573	4.018	1.831	2.291	4.122	1.497 ₈	1.861 ₄	3.358 ₁₂	—	—	—	3.328	4.152	7.480
2.213	5.396	5.165	5.809	10.974	1.553 ₁₀	1.927 ₆	3.480 ₁₆	—	—	—	6.718	7.736	14.454
—	—	1.546	1.480	3.026	9	17	26	—	—	—	1.555	1.497	3.052
94	221	1.245	1.258	2.503	37	47	84	—	—	—	1.282	1.305	2.587
378	1.477	2.278	2.451	4.729	259 ₁	287 ₁	546 ₂	—	—	—	2.537	2.738	5.275
472	1.698	5.069	5.189	10.258	305 ₁	351 ₁	656 ₂	—	—	—	5.374	5.540	10.914
1	8	1.389	1.310	2.699	2	—	2	—	—	—	1.391	1.310	2.701
94	279	1.100	1.134	2.234	5	2	7	—	—	—	1.105	1.136	2.241
456	1.557	1.997	2.477	4.474	17 ₁	11 ₁	28 ₂	—	—	—	2.014	2.488	4.502
551	1.844	4.486	4.921	9.407	24 ₁	13 ₁	37 ₂	—	—	—	4.510	4.934	9.444
6	19	1.914	1.984	3.898	8	16	24	—	—	—	1.922	2.000	3.922
499	1.045	1.383	1.521	2.904	11	15	26	—	—	—	1.394	1.536	2.930
1.341	3.888	1.974	2.715	4.689	364 ₂₈	501 ₂₈	865 ₅₆	—	—	—	2.338	3.216	5.554
1.841	4.952	5.271	6.220	11.491	383 ₂₈	532 ₂₈	915 ₅₆	—	—	—	5.654	6.752	12.406

(Les chiffres en caractères minuscules représentent la totalité des étrangers qui ont adopté la nationalité brésilienne).

CONVENÇÃO CONVENTION	Homens Hommes	} H
	Mulheres Femmes	
	Total Total	} T

População dos municípios do Estado do Paraná segundo

Population des municipes de l'État de Paraná d'après

(CONTINUA)

MUNICIPIOS MUNICIPES	IDADE Âge Annos Ans	SABEM LER E ESCREVER SACHANT LIRE ET ECRIRE										
		Brazileiros Brésiliens			Estrangeiros Étrangers			Nacionalidade ignorada Nationalité inconnue			H	
		H	M	T	H	M	T	H	M	T		
Sauto Antonio da Platina	0 a 6...	2	1	3	—	—	—	—	—	—	—	2
	7 a 14...	80	81	161	—	4	4	—	—	—	—	80
	15 e +...	865	262	1.127	101 ₄	12	113 ₄	—	—	—	—	966
	TOTAL	947	344	1.291	101 ₄	16	117 ₄	—	—	—	—	1.048
Santo Antonio do Imbituva	0 a 6...	18	8	26	—	—	—	—	—	—	—	18
	7 a 14...	436	370	806	1	3	4	—	—	—	—	437
	15 e +...	1.669	920	2.589	211 ₄₈	97 ₉	308 ₅₇	1	—	—	1	1.881
	TOTAL	2.123	1.298	3.421	212 ₄₈	100 ₉	312 ₅₇	1	—	—	1	2.336
São João do Triunpho...	0 a 6...	2	1	3	—	—	—	—	—	—	—	2
	7 a 14...	221	92	313	4	1	5	—	—	—	—	225
	15 e +...	1.158	337	1.495	77 ₂₀	23 ₄	100 ₂₄	—	—	—	—	1.235
	TOTAL	1.381	430	1.811	81 ₂₀	24 ₄	105 ₂₄	—	—	—	—	1.462
São José da Boa Vista...	0 a 6...	2	1	3	—	—	—	—	—	—	—	2
	7 a 14...	181	129	310	2	—	2	—	—	—	—	183
	15 e +...	1.240	416	1.656	44 ₁₃	13 ₂	57 ₁₅	1	—	—	1	1.285
	TOTAL	1.423	546	1.969	46 ₁₃	13 ₂	59 ₁₅	1	—	—	1	1.476
São José dos Pinhães...	0 a 6...	13	18	31	—	—	—	—	—	—	—	13
	7 a 14...	797	611	1.408	19	17	36	—	—	—	—	816
	15 e +...	3.512	1.626	5.138	478 ₄₂	277 ₈	755 ₅₀	—	—	1	1	3.990
	TOTAL	4.322	2.255	6.577	497 ₄₂	294 ₈	791 ₅₀	—	—	1	1	4.819

NOTA — Os numeros em typo menor representam a totalidade dos estrangeiros que adoptaram a nacionalidade brasileira.

o gráo de instruccão, a idade, o sexo e a nacionalidade

le degré d'instruction, l'âge, le sexe et la nationalité

(ÇÃO—SUITE)

Total Total		NÃO SABEM LER NEM ESCREVER NE SACHANT NI LIRE NI ÉCRIRE									Total Total		
		Brazileiros Brésiliens			Estrangeiros Étrangers			Nacionalidade ignorada Nationalité inconnue					
M	T	H	M	T	H	M	T	H	M	T	H	M	T
1	3	1.126	1.019	2.145	—	1	1	—	—	—	1.126	1.020	2.146
85	165	859	797	1.656	6	—	6	—	—	—	865	797	1.662
274	1.240	1.561	1.707	3.268	57 ₂	34 ₃	91 ₅	—	—	—	1.618	1.741	3.359
360	1.408	3.546	3.523	7.069	63 ₂	35 ₃	98 ₅	—	—	—	3.609	3.558	7.167
8	26	1.472	1.467	2.939	3	5	8	—	—	—	1.475	1.472	2.947
373	810	915	998	1.943	5 ₂	8	13 ₂	—	—	—	950	1.006	1.956
1.017	2.898	1.468	2.049	3.517	118 ₁₆	147	265 ₁₆	—	—	—	1.586	2.196	3.782
1.398	3.734	3.885	4.514	8.399	126 ₁₈	160	286 ₁₈	—	—	—	4.011	4.674	8.685
1	3	1.028	1.026	2.054	1 ₁	4 ₂	5 ₃	—	—	—	1.029	1.030	2.059
93	318	801	874	1.675	4 ₁	3 ₁	7 ₂	—	—	—	805	877	1.682
360	1.595	1.426	1.846	3.272	50 ₄	53 ₈	103 ₁₂	—	—	—	1.476	1.899	3.375
454	1.916	3.255	3.746	7.001	55 ₆	60 ₁₁	115 ₁₇	—	—	—	3.310	3.806	7.116
1	3	1.534	1.495	3.029	—	—	—	—	—	—	1.534	1.495	3.029
129	312	1.473	1.399	2.872	1	1 ₁	2 ₁	—	—	—	1.474	1.400	2.874
429	1.714	2.663	3.115	5.778	18 ₄	14 ₆	32 ₁₀	1	1	2	2.682	3.130	5.812
559	2.029	5.670	6.009	11.679	19 ₄	15 ₇	34 ₁₁	1	1	2	5.690	6.025	11.715
18	31	3.217	3.029	6.246	7	7	14	—	—	—	3.224	3.036	6.260
628	1.444	2.393	2.371	4.764	30	23	53	—	—	—	2.423	2.394	4.817
1.904	5.894	3.545	5.018	8.563	431 ₁₉	477 ₁₄	908 ₃₃	1	—	1	3.977	5.495	9.472
2.550	7.369	9.155	10.418	19.573	468 ₁₉	507 ₁₄	975 ₃₃	1	—	1	9.624	10.925	20.549

(Les chiffres en caractères minuscules représentent la totalité des étrangers qui ont adopté la nationalité brésilienne).

CONVENÇÃO
CONVENTION

Homens
Hommes } H

Mulheres
Femmes } M

Total
Total } T

População dos municípios do Estado do Paraná segundo

Population des municipes de l'État de Paraná d'après

(CONTINUA)

MUNICIPIOS MUNICIPES	IDADE Âge Annos Ans	SABEM LER E ESCREVER SACHANT LIRE ET ÉCRIRE										
		Brazileiros Brésiliens			Estrangeiros Étrangers			Nacionalidade ignorada Nationalité inconnue			H	
		H	M	T	H	M	T	H	M	T		
São Matheus.....	0 a 6...	16	10	26	—	—	—	—	—	—	—	16
	7 a 14...	508	389	897	34	27	61	—	—	—	—	542
	15 e +...	1.477	865	2.342	551 ₂₁	329 ₅	880 ₂₆	12	8	20	—	2.040
	TOTAL	2.001	1.264	3.265	585 ₂₁	356 ₅	941 ₂₆	12	8	20	—	2.598
São Pedro do Mallet.....	0 a 6...	12	8	20	—	—	—	—	—	—	—	12
	7 a 14...	636	513	1.149	84	68	152	—	2	2	—	720
	15 e +...	1.110	759	1.869	1.212 ₁₅	827 ₅	2.039 ₂₀	9	5	14	—	2.331
	TOTAL	1.758	1.280	3.038	1.296 ₁₅	895 ₅	2.191 ₂₀	9	7	16	—	3.063
Serro Azul.....	0 a 6...	1	1	2	—	—	—	—	—	—	—	1
	7 a 14...	114	86	200	—	—	—	—	—	—	—	114
	15 e +...	1.331	387	1.718	78 ₂₂	26 ₆	104 ₂₈	3	—	3	—	1.412
	TOTAL	1.446	474	1.920	78 ₂₂	26 ₆	104 ₂₈	3	—	3	—	1.527
Tamandaré.....	0 a 6...	4	6	10	—	—	—	—	—	—	—	4
	7 a 14...	169	143	312	1	—	1	—	—	—	—	170
	15 e +...	675	401	1.076	117 ₁₀	71 ₅	188 ₁₅	—	—	—	—	792
	TOTAL	848	550	1.398	118 ₁₀	71 ₅	189 ₁₅	—	—	—	—	966
Teixeira Soares.....	0 a 6...	10	10	20	1	—	1	—	—	—	—	11
	7 a 14...	129	118	247	11	9	20	—	—	—	—	140
	15 e +...	615	349	964	185 ₅	89 ₁	274 ₆	—	—	—	—	800
	TOTAL	754	477	1.231	197 ₅	98 ₁	295 ₆	—	—	—	—	951

NOTA — Os numeros em typo menor representam a totalidade dos estrangeiros que adoptaram a nacionalidade brasileira.

o gráo de instrucção, a idade, o sexo e a nacionalidade

le degré d'instruction, l'âge, le sexe et la nationalité

ÇÃO — SUITE)

Total Total		NÃO SABEM LER NEM ESCREVER NE SACHANT NI LIRE NI ÉCRIRE											Total Total	
		Brazileiros Brésiliens			Estrangeiros Étrangers			Nacionalidade ignorada Nationalité inconnue						
M	T	H	M	T	H	M	T	H	M	T	H	M	T	
10	26	1.665	1.611	3.276	1	2	3	—	—	—	1.666	1.613	3.279	
416	958	982	1.054	2.036	102	72	174	—	—	—	1.084	1.126	2.210	
1.202	3.242	1.320	1.566	2.886	710 ₁	924 ₁	1.634 ₂	—	—	—	2.030	2.490	4.520	
1.628	4.226	3.967	4.231	8.198	813 ₁	998 ₁	1.811 ₂	—	—	—	4.780	5.229	10.009	
8	20	1.597	1.488	3.085	37	38	75	3	—	3	1.637	1.526	3.163	
583	1.303	884	955	1.839	69	106	175	1	—	1	954	1.061	2.015	
1.591	3.922	504	739	1.243	1.118 ₂	1.508 ₃	2.626 ₅	1	1	2	1.623	2.248	3.871	
2.182	5.245	2.985	3.182	6.167	1.224 ₂	1.652 ₃	2.876 ₅	5	1	6	4.214	4.835	9.049	
1	2	1.990	1.877	3.857	—	1	1	1	—	1	1.991	1.878	3.869	
86	200	1.779	1.648	3.427	1	1	2	2	—	2	1.782	1.649	3.431	
413	1.825	3.260	3.944	7.204	29 ₃	27 ₃	56 ₆	1	1	2	3.290	3.972	7.262	
500	2.027	7.029	7.469	14.498	30 ₃	29 ₃	59 ₆	4	1	5	7.063	7.499	14.562	
6	10	642	684	1.326	—	—	—	—	—	—	642	684	1.325	
143	313	462	504	966	3	1	4	—	—	—	465	505	970	
472	1.264	705	926	1.631	107 ₁₃	128 ₈	235 ₂₁	—	—	—	812	1.054	1.866	
621	1.587	1.809	2.114	3.923	110 ₁₃	129 ₈	239 ₂₁	—	—	—	1.919	2.243	4.162	
10	21	451	450	901	12	12	24	—	—	—	463	462	925	
127	267	296	291	587	18	12	30	—	—	—	314	303	617	
438	1.238	461	545	1.006	96	80	176	—	—	—	557	625	1.182	
575	1.526	1.208	1.286	2.494	126	104	230	—	—	—	1.334	1.390	2.724	

(Les chiffres en caractères minuscules représentent la totalité des étrangers qui ont adopté la nationalité brésilienne).

CONVENÇÃO CONVENTION	Homens Hommes	} H
	Mulheres Femmes	
	Total Total	} T

População dos municípios do Estado do Paraná segundo

Population des municipes de l'État de Paraná d'après

(CONCLU

MUNICIPIOS MUNICIPES	IDADE ÂGE Anos Ans	SABEM LER E ESCREVER SACHANT LIRE ET ECRIRE										
		Brazileiros Brésiliens			Estrangeiros Étrangers			Nacionalidade ignorada Nationalité inconnue			H	
		H	M	T	H	M	T	H	M	T		
Thomazina.....	0 a 6...	—	3	3	—	—	—	—	—	—	—	—
	7 a 14...	300	210	510	9	6	15	—	—	—	—	309
	15 e +...	2.054	631	2.685	341 ₂₃	52 ₁	393 ₂₄	1	—	1	—	2.396
	TOTAL.	2.354	844	3.198	350 ₂₃	58 ₁	408 ₂₄	1	—	1	—	2.705
Tibagy.....	0 a 6...	4	3	7	1	—	1	—	—	—	—	5
	7 a 14...	430	326	756	1	5 ₁	6 ₁	1	3	4	—	432
	15 e +...	3.242	1.173	4.415	89 ₂₁	32 ₂	121 ₂₃	18	12	30	—	3.349
	TOTAL.	3.676	1.502	5.178	91 ₂₁	37 ₃	128 ₂₄	19	15	34	—	3.786
União da Victoria.....	0 a 6...	9	16	25	2	—	2	—	—	—	—	11
	7 a 14...	279	237	516	86	79	165	—	—	—	—	365
	15 e +...	1.090	566	1.656	704 ₂₃	446 ₂	1.150 ₂₅	4	—	4	—	1.798
	TOTAL.	1.378	819	2.197	792 ₂₃	525 ₂	1.317 ₂₅	4	—	4	—	2.174
Ypiranga.....	0 a 6...	5	6	11	1	1	2	—	—	—	—	6
	7 a 14...	357	296	653	78 ₁	89 ₂	167 ₃	—	—	—	—	435
	15 e +...	1.320	653	1.973	709 ₁₈	477 ₅	1.186 ₂₃	—	—	—	—	2.029
	TOTAL.	1.682	955	2.637	788 ₁₉	567 ₇	1.355 ₂₆	—	—	—	—	2.470
TOTAL DO ESTADO..	0 a 6...	524	490	1.014	25	7 ₁	32 ₁	—	—	—	—	549
	7 a 14...	19.859	17.173	37.032	1.001 ₁₅	871 ₂₄	1.872 ₃₉	22	6	28	—	20.882
	15 e +...	80.322	45.492	125.814	17.514 _{1.757}	9.690 ₄₄₈	27.204 _{2.295}	140	63	203	—	97.976
	TOTAL.	100.705	63.155	163.860	18.540 _{1.772}	10.568 ₄₇₃	29.108 _{2.245}	162	69	231	—	119.407

NOTA — Os numeros em typo menor representam a totalidade dos estrangeiros que adoptaram a nacionalidade brasileira.

o gráo de instrucção, a idade, o sexo e a nacionalidade

le degré d'instruction, l'âge, le sexe et la nationalité

SÃO — FIN)

Total Total		NÃO SABEM LER NEM ESCREVER NE SACHANT NI LIRE NI ÉCRIRE											Total Total		
		Brazileiros Brésiliens			Estrangeiros Étrangers			Nacionalidade ignorada Nationalité inconnue							
		M	T	H	M	T	H	M	T	H	M	T			
3	3	2.258	2.336	4.594	2	3	5	—	—	—	2.260	2.339	4.599		
216	525	1.907	1.859	3.766	4	8	12	—	—	—	1.911	1.867	3.778		
683	3.079	3.304	3.942	7.246	133 ₂	84 ₁	217 ₅	1	—	1	3.438	4.026	7.464		
902	3.607	7.469	8.137	15.606	139 ₂	95 ₁	234 ₅	1	—	1	7.609	8.232	15.841		
3	8	4.282	4.251	8.533	6 ₁	2	8 ₁	1	—	1	4.289	4.253	8.542		
334	766	3.932	3.633	7.565	4 ₁	2	6 ₁	5	—	5	3.941	3.635	7.576		
1.217	4.566	6.523	7.600	14.123	24 ₃	20 ₁	44 ₄	—	3	3	6.547	7.623	14.170		
1.554	5.340	14.737	15.481	30.221	34 ₅	24 ₁	58 ₆	6	3	9	14.777	15.511	30.288		
16	27	1.167	1.179	2.346	48	66	114	—	—	—	1.215	1.245	2.460		
316	681	687	682	1.369	77 ₁	95	172 ₁	—	—	—	764	777	1.541		
1.012	2.810	831	1.130	1.961	505 ₅	541 ₄	1.046 ₉	—	1	1	1.336	1.672	3.008		
1.344	3.518	2.685	2.991	5.676	630 ₆	702 ₄	1.332 ₁₀	—	1	1	3.315	3.694	7.009		
7	13	1.836	1.762	3.598	11	10	21	—	—	—	1.847	1.772	3.619		
385	820	1.314	1.373	2.687	51	91	142	—	—	—	1.365	1.464	2.829		
1.130	3.159	1.921	2.403	4.324	480 ₉	607 ₇	1.087 ₁₀	—	—	—	2.401	3.010	5.411		
1.522	3.992	5.071	5.538	10.609	542 ₉	708 ₇	1.250 ₁₀	—	—	—	5.613	6.245	11.859		
497	1.046	75.046	73.365	148.411	731 ₅	727 ₄	1.458 ₉	14	4	18	75.791	74.096	149.887		
18.050	38.932	55.267	54.973	110.240	1.412 ₉	1.387 ₅	2.799 ₁₄	13	2	15	56.692	56.362	113.054		
55.245	153.221	88.410	111.680	200.090	14.171 ₇₃₂	15.217 ₆₂₇	29.388 _{1.366}	55	38	93	102.636	126.935	229.571		
73.792	193.199	218.723	240.018	458.741	16.314 ₇₃₃	17.331 ₆₅₆	33.645 _{1.389}	82	44	126	235.119	257.393	492.512		

(Les chiffres en caractères minuscules représentent la totalité des étrangers qui ont adopté la nationalité brésilienne).

CONVENÇÃO CONVENTION	Homens Hommes	} H
	Mulheres Femmes	
	Total Total	} T

População dos municípios do Estado de Pernambuco segundo
Population des municipes de l'État de Pernambuco d'après

MUNICIPIOS MUNICIPES	IDADE ÂGE Annos Ans	SABEM LER E ESCREVER SACHANT LIRE ET ÉCRIRE										
		Brazileiros Brésiliens			Estrangeiros Étrangers			Nacionalidade ignorada Nationalité inconnue			H	
		H	M	T	H	M	T	H	M	T		
Afogados de Ingazeira...	0 a 6...	3	8	11	—	—	—	—	—	—	—	3
	7 a 14...	227	236	463	—	—	—	—	—	—	—	227
	15 e +...	1.712	986	2.698	1	—	1	—	—	—	—	1.713
	TOTAL.	1.942	1.230	3.172	1	—	1	—	—	—	—	1.943
Água Preta.....	0 a 6...	10	8	18	—	—	—	—	—	—	—	10
	7 a 14...	287	318	605	—	—	—	—	—	—	—	287
	15 e +...	1.801	1.272	3.073	3	1	4	21	1	22	—	1.825
	TOTAL.	2.098	1.598	3.696	3	1	4	21	1	22	—	2.122
Águas Bellas.....	0 a 6...	2	5	7	—	—	—	—	—	—	—	2
	7 a 14...	149	141	290	—	—	—	—	3	3	—	149
	15 e +...	1.315	638	1.953	1	—	1	3	3	6	—	1.319
	TOTAL.	1.466	784	2.250	1	—	1	3	6	9	—	1.470
Alagôa de Baixo.....	0 a 6...	11	6	17	—	—	—	—	—	—	—	11
	7 a 14...	179	196	375	—	—	—	—	—	—	—	179
	15 e +...	1.438	773	2.211	2	—	2	1	1	2	—	1.441
	TOTAL.	1.628	975	2.603	2	—	2	1	1	2	—	1.631
Altinho.....	0 a 6...	7	9	16	—	—	—	—	—	—	—	7
	7 a 14...	197	163	360	—	—	—	—	—	—	—	197
	15 e +...	1.923	749	2.672	—	—	—	1	—	1	—	1.924
	TOTAL.	2.127	921	3.048	—	—	—	1	—	1	—	2.128
Amaragy.....	0 a 6...	5	5	10	—	—	—	—	—	—	—	5
	7 a 14...	216	265	481	—	—	—	—	2	2	—	216
	15 e +...	1.234	908	2.142	2	—	2	2	1	3	—	1.238
	TOTAL.	1.455	1.178	2.633	2	—	2	2	3	5	—	1.459

NOTA — Os numeros em typo menor representam a totalidade dos estrangeiros que adoptaram a nacionalidade brasileira.

o grau de instrução, a idade, o sexo e a nacionalidade

le degré d'instruction, l'âge, le sexe et la nationalité

NÃO SABEM LER NEM ESCREVER													
NE SACHANT NI LIRE NI ÉCRIRE													
Total Total		Brazileiros Brésiliens			Estrangeiros Étrangers			Nacionalidade ignorada Nationalité inconnue			Total Total		
M	T	H	M	T	H	M	T	H	M	T	H	M	T
8	11	1.876	1.904	3.780							1.876	1.904	3.780
236	463	1.757	1.769	3.526							1.757	1.769	3.526
986	2.699	3.157	4.064	7.221				1	2	3	3.158	4.066	7.224
1.230	3.173	6.790	7.737	14.527				1	2	3	6.791	7.739	14.530
8	18	3.187	3.006	6.193							3.187	3.006	6.193
318	605	2.909	2.792	5.701							2.909	2.792	5.701
1.274	3.099	9.874	8.299	18.173	1		1	5		5	9.880	8.299	18.179
1.600	3.722	15.970	14.097	30.067	1		1	5		5	15.976	14.097	30.073
5	7	2.471	2.457	4.928					1	1	2.471	2.458	4.929
144	293	2.357	2.353	4.710							2.357	2.353	4.710
641	1.969	4.361	5.567	9.928					1	1	4.361	5.568	9.929
790	2.260	9.189	10.377	19.566					2	2	9.189	10.379	19.568
6	17	1.614	1.553	3.167							1.614	1.553	3.167
196	375	1.516	1.488	3.004							1.516	1.488	3.004
774	2.215	2.853	3.697	6.550	1		1		1	1	2.854	3.698	6.552
976	2.607	5.983	6.738	12.721	1		1		1	1	5.984	6.739	12.723
9	16	3.387	3.522	6.909							3.387	3.522	6.909
163	360	3.198	3.250	6.448				1	1	2	3.199	3.251	6.450
749	2.673	5.930	8.184	14.114				9	6	15	5.939	8.190	14.129
921	3.049	12.515	14.956	27.471				10	7	17	12.525	14.963	27.488
5	10	1.937	1.998	3.935							1.937	1.998	3.935
267	483	1.876	1.603	3.479							1.876	1.603	3.479
909	2.147	6.132	4.994	11.126	1	1	2				6.133	4.995	11.128
1.181	2.640	9.945	8.595	18.540	1	1	2				9.946	8.596	18.542

(Les chiffres en caractères minuscules représentent la totalité des étrangers qui ont adopté la nationalité brésilienne).

CONVENÇÃO CONVENTION	Homens Hommes	} H
	Mulheres Femmes	
	Total Total	} T

População dos municípios do Estado de Pernambuco segundo

Population des municipes de l'État de Pernambuco d'après

(CONTINUA)

MUNICIPIOS MUNICIPES	IDADE Âge Annos Ans	SABEM LER E ESCREVER SACHANT LIRE ET ÉCRIRE									
		Brazileiros Brésiliens			Estrangeiros Étrangers			Nacionalidade ignorada Nationalité inconnue			H
		H	M	T	H	M	T	H	M	T	
Barreiras.....	0 a 6...	6	8	14	—	—	—	—	—	—	6
	7 a 14...	316	371	687	—	—	—	—	—	—	316
	15 e +...	1.551	1.394	2.945	7	2	9	—	—	—	1.558
	TOTAL.	1.873	1.773	3.646	7	2	9	—	—	—	1.880
Belmonte.....	0 a 6...	1	1	2	—	—	—	—	—	—	1
	7 a 14...	105	71	176	—	—	—	—	—	—	105
	15 e +...	945	379	1.324	—	—	—	—	—	—	945
	TOTAL.	1.051	451	1.502	—	—	—	—	—	—	1.051
Bezerros.....	0 a 6...	27	39	66	—	—	—	—	—	—	27
	7 a 14...	1.077	1.013	2.090	—	—	—	—	—	—	1.077
	15 e +...	4.138	3.491	7.629	1	—	1	7	7	14	4.146
	TOTAL.	5.242	4.543	9.785	1	—	1	7	7	14	5.250
Bãa Vista.....	0 a 6...	—	2	2	—	—	—	—	—	—	—
	7 a 14...	63	77	140	—	—	—	—	—	—	63
	15 e +...	665	357	1.022	—	—	—	—	3	3	665
	TOTAL.	728	436	1.164	—	—	—	—	3	3	728
Bom Conselho.....	0 a 6...	24	27	51	—	—	—	—	—	—	24
	7 a 14...	667	683	1.350	—	—	—	—	—	—	667
	15 e +...	3.728	2.729	6.457	3	—	3	13	13	26	3.744
	TOTAL.	4.419	3.439	7.858	3	—	3	13	13	26	4.435
Bom Jardim.....	0 a 6...	9	13	22	—	—	—	—	—	—	9
	7 a 14...	431	411	842	—	—	—	—	—	—	431
	15 e +...	2.945	1.744	4.689	2	—	2	5	3	8	2.952
	TOTAL.	3.385	2.168	5.553	2	—	2	5	3	8	3.392

NOTA — Os numeros em typo menor representam a totalidade dos estrangeiros que adoptaram a nacionalidade brasileira.

o gráo de instrucção, a idade, o sexo e a nacionalidade

le degré d'instruction, l'âge, le sexe et la nationalité

ÇÃO — SUITE)

Total Total		NÃO SABEM LER NEM ESCREVER NE SACHANT NI LIRE NI ÉCRIRE											Total Total		
		Brazileiros Brésiliens			Estrangeiros Étrangers			Nacionalidade ignorada Nationalité inconnue							
		H	M	T	H	M	T	H	M	T	H	M			
8	14	1.334	1.366	2.700	—	—	—	—	—	—	—	1.334	1.366	2.700	
371	687	1.248	1.183	2.431	—	—	—	—	—	—	—	1.248	1.183	2.431	
1.396	2.954	4.082	4.494	8.576	1	—	1	—	—	—	—	4.083	4.494	8.577	
1.775	3.655	6.664	7.043	13.707	1	—	1	—	—	—	—	6.665	7.043	13.708	
1	2	1.030	1.081	2.111	—	—	—	—	—	—	—	1.030	1.081	2.111	
71	176	1.037	997	2.034	—	—	—	—	—	—	—	1.037	997	2.034	
379	1.324	1.473	2.380	3.853	—	—	—	—	—	—	—	1.473	2.380	3.853	
451	1.502	3.540	4.458	7.998	—	—	—	—	—	—	—	3.540	4.458	7.998	
39	66	5.731	5.705	11.436	—	—	—	—	—	—	—	5.731	5.705	11.436	
1.013	2.090	4.340	4.550	8.890	—	—	—	—	—	—	—	4.340	4.550	8.890	
3.498	7.644	7.865	10.199	18.064	—	—	—	—	—	—	—	7.865	10.199	18.064	
4.550	9.800	17.936	20.454	38.390	—	—	—	—	—	—	—	17.936	20.454	38.390	
2	2	622	744	1.366	—	—	—	—	—	—	—	622	744	1.366	
77	140	769	772	1.541	—	—	—	—	—	—	—	769	772	1.541	
360	1.025	1.216	1.775	2.991	—	—	—	1	1	2	1.217	1.775	2.993		
439	1.167	2.607	3.291	5.898	—	—	—	1	1	2	2.608	3.292	5.900		
27	51	5.679	5.200	10.879	—	—	—	—	—	—	—	5.679	5.200	10.879	
683	1.350	5.290	5.198	10.488	—	—	—	—	—	—	—	5.290	5.198	10.488	
2.742	6.486	8.693	10.988	19.681	—	—	—	1	2	3	8.694	10.990	19.684		
3.452	7.887	19.662	21.386	41.048	—	—	—	1	2	3	19.663	21.388	41.051		
13	22	11.198	11.001	22.199	1	—	1	—	—	—	11.199	11.001	22.200		
411	842	10.428	10.281	20.709	—	—	—	—	—	—	—	10.428	10.281	20.709	
1.747	4.699	20.166	23.872	44.038	1	1	2	1	2	3	20.168	23.875	44.043		
2.171	5.563	41.792	45.154	86.946	2	1	3	1	2	3	41.795	45.157	86.952		

(Les chiffres en caractères minuscules représentent la totalité des étrangers qui ont adopté la nationalité brésilienne).

CONVENÇÃO CONVENTION	Homens Hommes	} H
	Mulheres Femmes	
	Total Total	} T

População dos municípios do Estado de Pernambuco segundo

Population des municipes de l'État de Pernambuco d'après

(CONTINUA

MUNICIPIOS MUNICIPES	IDADE Âge Annos Ans	SABEM LER E ESCREVER SACHANT LIRE ET ÉCRIRE									
		Brazileiros Brésiliens			Estrangeiros Étrangers			Nacionalidade ignorada Nationalité inconnue			H
		H	M	T	H	M	T	H	M	T	
Bonito.....	0 a 6...	14	22	36	—	—	—	—	—	—	14
	7 a 14...	768	665	1.433	—	—	—	—	—	—	768
	15 e +...	3.448	2.401	5.849	4 1	1	5 1	2	1	3	3.454
	TOTAL.	4.230	3.088	7.318	4 1	1	5 1	2	1	3	4.236
Brejo da Madre de Deus.	0 a 6...	13	10	23	—	—	—	—	—	—	13
	7 a 14...	371	288	659	—	—	—	—	—	—	371
	15 e +...	3.234	1.592	4.826	4 1	—	4 1	2	1	3	3.240
	TOTAL.	3.618	1.890	5.508	4 1	—	4 1	2	1	3	3.624
Buique.....	0 a 6...	7	6	13	—	—	—	—	—	—	7
	7 a 14...	234	197	431	—	—	—	—	—	—	234
	15 e +...	1.530	702	2.232	1 1	—	1 1	3	4	7	1.534
	TOTAL.	1.771	905	2.676	1 1	—	1 1	3	4	7	1.775
Cabo.....	0 a 6...	19	13	32	—	—	—	—	—	—	19
	7 a 14...	508	497	1.005	—	—	—	—	—	—	508
	15 e +...	2.502	1.928	4.430	14 1	1	15 1	—	—	—	2.516
	TOTAL.	3.029	2.438	5.467	14 1	1	15 1	—	—	—	3.043
Cabrobó.....	0 a 6...	2	11	13	—	—	—	—	—	—	2
	7 a 14...	142	134	276	—	—	—	—	—	—	142
	15 e +...	1.126	496	1.622	1	—	1	1	—	1	1.128
	TOTAL.	1.270	641	1.911	1	—	1	1	—	1	1.272
Canhotinho.....	0 a 6...	12	5	17	—	—	—	—	—	—	12
	7 a 14...	382	369	751	—	—	—	—	—	—	382
	15 e +...	2.907	1.609	4.516	17 4	1 1	18 5	7	1	8	2.931
	TOTAL.	3.501	1.983	5.284	17 4	1 1	18 5	7	1	8	3.325

NOTA — Os numeros em typo menor representam a totalidade dos estrangeiros que adoptaram a nacionalidade brasileira.

o gráo de instrucção, a idade, o sexo e a nacionalidade

le degré d'instruction, l'âge, le sexe et la nationalité

ÇÃO — SUITE)

Total Total		NÃO SABEM LER NEM ESCREVER NE SACHANT NI LIRE NI ÉCRIRE											Total Total		
		Brazileiros Brésiliens			Estrangeiros Étrangers			Nacionalidade ignorada Nationalité inconnue							
M	T	H	M	T	H	M	T	H	M	T	H	M	T		
22	36	7.136	6.760	13.896	—	—	—	—	—	—	7.136	6.760	13.896		
665	1.433	6.481	6.065	12.547	—	—	—	2	—	2	6.483	6.066	12.549		
2.403	5.857	14.432	15.366	29.798	—	2	2	6	—	6	14.438	15.368	29.806		
3.090	7.326	28.049	28.192	56.241	—	2	2	8	—	8	28.057	28.194	56.251		
10	23	5.668	5.504	11.172	—	—	—	—	—	—	5.668	5.504	11.172		
288	659	5.137	5.071	10.208	—	—	—	—	—	—	5.137	5.071	10.208		
1.593	4.833	9.324	12.558	21.882	—	—	—	2	5	7	9.326	12.563	21.889		
1.891	5.515	20.129	23.133	43.262	—	—	—	2	5	7	20.131	23.138	43.269		
6	13	2.356	2.181	4.537	—	—	—	—	2	2	2.356	2.183	4.539		
197	431	2.661	2.639	5.300	—	—	—	—	—	—	2.661	2.639	5.300		
706	2.240	4.960	6.135	11.095	—	—	—	2	1	3	4.962	6.136	11.098		
909	2.684	9.977	10.955	20.932	—	—	—	2	3	5	9.979	10.958	20.937		
13	32	2.833	2.893	5.726	—	—	—	—	—	—	2.833	2.893	5.726		
497	1.005	2.549	2.412	4.961	—	—	—	—	1	1	2.549	2.413	4.962		
1.929	4.445	8.398	7.337	15.735	3	2	5	—	1	1	8.401	7.340	15.741		
2.439	5.482	13.780	12.642	26.422	3	2	5	—	2	2	13.783	12.646	26.429		
11	13	1.492	1.371	2.863	—	—	—	—	—	—	1.492	1.371	2.863		
134	276	1.620	1.569	3.189	—	—	—	—	—	—	1.620	1.569	3.189		
496	1.624	3.043	4.219	7.262	—	—	—	—	—	—	3.043	4.219	7.262		
641	1.913	6.155	7.159	13.314	—	—	—	—	—	—	6.155	7.159	13.314		
5	17	6.210	6.311	12.521	—	—	—	—	—	—	6.210	6.311	12.521		
369	751	5.901	6.003	11.904	—	—	—	—	—	—	5.901	6.003	11.904		
1.611	4.542	10.533	13.951	24.504	4	2	6	2	4	6	10.559	13.957	24.516		
1.985	5.310	22.664	26.265	48.929	4	2	6	2	4	6	22.670	26.271	48.941		

(Les chiffres en caractères minuscules représentent la totalité des étrangers qui ont adopté la nationalité brésilienne).

CONVENÇÃO
CONVENTION

Homens
Hommes } H

Mulheres
Femmes } M

Total
Total } T

População dos municípios do Estado de Pernambuco segundo

Population des municipes de l'État de Pernambuco d'après

(CONTINUA)

MUNICIPIOS MUNICIPES	IDADE ÂGE Annos Ans	SABEM LER E ESCREVER SACHANT LIRE ET ÉCRIRE										
		Brazileiros Brésiliens			Estrangeiros Étrangers			Nacionalidade ignorada Nationalité inconnue			H	
		H	M	T	H	M	T	H	M	T		
Caruarú.....	0 a 6...	21	21	42	—	—	—	—	—	—	—	21
	7 a 14...	840	828	1.668	—	—	—	—	—	—	—	840
	15 e +...	4.632	3.369	8.001	3	7	10	7	10	17	—	4.642
	TOTAL.	5.493	4.218	9.711	3	7	10	7	10	17	—	5.503
Correntes.....	0 a 6...	1	5	6	—	—	—	—	—	—	—	1
	7 a 14...	297	215	512	—	—	—	—	—	—	—	297
	15 e +...	1.979	1.039	3.018	9	—	9	—	—	—	—	1.988
	TOTAL.	2.277	1.259	3.536	9	—	9	—	—	—	—	2.286
Escada.....	0 a 6...	13	7	20	—	—	—	—	—	—	—	13
	7 a 14...	324	199	523	—	—	—	—	—	—	—	324
	15 e +...	1.661	1.266	2.927	29 3	4	33 3	—	—	—	—	1.690
	TOTAL.	1.998	1.472	3.470	29 3	4	33 3	—	—	—	—	2.027
Flôres.....	0 a 6...	6	7	13	—	—	—	—	—	—	—	6
	7 a 14...	173	137	310	—	—	—	—	—	—	—	173
	15 e +...	1.388	634	2.022	—	—	—	9	7	16	—	1.597
	TOTAL.	1.567	778	2.345	—	—	—	9	7	16	—	1.576
Floresta.....	0 a 6...	10	6	16	—	—	—	—	—	—	—	10
	7 a 14...	251	231	482	—	—	—	—	—	—	—	251
	15 e +...	2.046	1.013	3.059	2	—	2	—	—	—	—	2.048
	TOTAL.	2.307	1.250	3.557	2	—	2	—	—	—	—	2.309
Gamelleira.....	0 a 6...	12	27	39	—	—	—	—	—	—	—	12
	7 a 14...	465	443	848	—	—	—	—	—	—	—	465
	15 e +...	2.248	1.756	4.004	19 3	5	24 3	3	2	5	—	2.270
	TOTAL.	2.665	2.226	4.891	19 3	5	24 3	3	2	5	—	2.687

NOTA — Os numeros em typo menor representam a totalidade dos estrangeiros que adoptaram a nacionalidade brasileira.

o gráo de instrucção, a idade, o sexo e a nacionalidade

le degré d'instruction, l'âge, le sexe et la nationalité

ÇÃO — surte)

Total Total		NÃO SABEM LER NEM ESCREVER NE SACHANT NI LIRE NI ÉCRIRE											Total Total	
		Brazileiros Brésiliens			Estrangeiros Étrangers			Nacionalidade ignorada Nationalité inconnue						
M	T	H	M	T	H	M	T	H	M	T	H	M	T	
21	42	6.599	6.749	13.348	—	—	—	—	—	—	6.599	6.749	13.348	
828	1.658	5.895	6.154	12.049	—	—	—	—	—	—	5.895	6.154	12.049	
3.385	8.028	11.320	15.175	26.495	1	—	1	4	1	5	11.325	15.176	26.501	
4.235	9.738	23.814	28.078	51.892	1	—	1	4	1	5	23.819	28.079	51.898	
5	6	4.776	4.576	9.352	—	—	—	—	—	—	4.776	4.576	9.352	
215	512	4.145	4.282	8.427	—	—	—	—	—	—	4.145	4.282	8.427	
1.039	3.027	7.815	10.156	17.971	2	—	2	1	—	1	7.818	10.156	17.974	
1.239	3.545	16.736	19.014	35.750	2	—	2	1	—	1	16.739	19.014	35.753	
7	20	1.704	1.719	3.423	1	—	1	—	—	—	1.705	1.719	3.424	
199	523	1.562	1.539	3.101	—	—	—	—	—	—	1.562	1.539	3.101	
1.270	2.960	6.118	4.982	11.100	3	2	5	2	—	2	6.123	4.984	11.107	
1.476	3.503	9.384	8.240	17.624	4	2	6	2	—	2	9.390	8.242	17.632	
7	13	2.338	2.289	4.627	—	—	—	5	3	8	2.343	2.292	4.635	
137	310	2.166	2.234	4.400	—	—	—	5	3	8	2.171	2.237	4.408	
641	2.038	4.401	5.489	9.890	—	—	—	19	32	51	4.420	5.521	9.941	
785	2.361	8.905	10.012	18.917	—	—	—	29	38	67	8.934	10.050	18.984	
6	16	2.084	2.045	4.129	—	—	—	—	—	—	2.084	2.045	4.129	
231	482	1.937	1.899	3.836	—	—	—	—	—	—	1.937	1.899	3.836	
1.013	3.061	3.152	5.097	8.249	—	—	—	5	2	7	3.157	5.099	8.256	
1.250	3.559	7.173	9.041	16.214	—	—	—	5	2	7	7.178	9.043	16.221	
27	39	1.884	1.983	3.867	—	—	—	—	—	—	1.884	1.983	3.867	
443	848	1.769	1.680	3.449	—	—	—	—	—	—	1.769	1.680	3.449	
1.763	4.033	7.509	5.929	13.438	1	2	3	8	5	13	7.518	5.936	13.454	
2.233	4.920	11.162	9.592	20.754	1	2	3	8	5	13	11.171	9.599	20.770	

(I,es chiffres en caractères minuscules représentent la totalité des étrangers qui ont adopté la nationalité brésilienne).

CONVENÇÃO CONVENTION	Homens Hommes	} H
	Mulheres Femmes	
	Total Total	} T

População dos municípios do Estado de Pernambuco segundo

Population des municipes de l'État de Pernambuco d'après

(CONTINUA)

MUNICIPIOS MUNICIPES	IDADE ÂGE Annos Ans	SABEM LER E ESCREVER SACHANT LIRE ET ÉCRIRE										
		Brazileiros Brésiliens			Estrangeiros Étrangers			Nacionalidade ignorada Nationalité inconnue			H	
		H	M	T	H	M	T	H	M	T		
Garanhuns.....	0 a 6...	11	12	23	—	—	—	—	—	—	—	11
	7 a 14...	534	535	1.069	—	—	—	—	—	—	—	534
	15 e +...	4.163	2.385	6.548	54 ₂	15	69 ₂	—	1	1	—	4.217
	TOTAL	4.708	2.932	7.640	54 ₂	15	69 ₂	—	1	1	—	4.762
Gloria de Goytá.....	0 a 6...	17	10	27	—	—	—	—	—	—	—	17
	7 a 14...	195	210	405	—	—	—	—	—	—	—	195
	15 e +...	1.177	735	1.912	—	—	—	—	—	—	—	1.177
	TOTAL	1.389	955	2.344	—	—	—	—	—	—	—	1.389
Goyauna.....	0 a 6...	21	28	49	—	—	—	—	—	—	—	21
	7 a 14...	702	820	1.522	—	—	—	—	—	—	—	702
	15 e +...	3.540	3.493	7.033	6	6	12	11	12	23	—	3.557
	TOTAL	4.263	4.341	8.604	6	6	12	11	12	23	—	4.280
Granito.....	0 a 6...	1	4	5	—	—	—	—	—	—	—	1
	7 a 14...	100	89	189	—	—	—	—	1	1	—	100
	15 e +...	744	466	1.210	1 ₁	—	1 ₁	—	—	—	—	745
	TOTAL	845	559	1.404	1 ₁	—	1 ₁	—	1	1	—	846
Gravatá.....	0 a 6...	10	20	30	—	—	—	—	—	—	—	10
	7 a 14...	335	339	674	—	—	—	—	—	—	—	335
	15 e +...	2.136	1.496	3.632	5	—	5	—	—	—	—	2.141
	TOTAL	2.481	1.855	4.336	5	—	5	—	—	—	—	2.486
Iguarassú.....	0 a 6...	12	14	26	—	—	—	—	—	—	—	12
	7 a 14...	348	391	739	—	—	—	—	—	—	—	348
	15 e +...	1.769	1.714	3.483	3	—	3	—	—	—	—	1.772
	TOTAL	2.129	2.119	4.248	3	—	3	—	—	—	—	2.132

NOTA — Os numeros em typo menor representam a totalidade dos estrangeiros que adoptaram a nacionalidade brasileira.

o gráo de instrucção, a idade, o sexo e a nacionalidade

le degré d'instruction, l'âge, le sexe et la nationalité

ÇÃO — suite)

Total Total		NÃO SABEM LER NEM ESCREVER NE SACHANT NI LIRE NI ÉCRIRE											Total Total	
		Brazileiros Brésiliens			Estrangeiros Étrangers			Nacionalidade ignorada Nationalité inconnue						
M	T	H	M	T	H	M	T	H	M	T	H	M	T	
12	23	7.062	7.141	14.203	3	3	6	—	—	—	7.065	7.144	14.209	
535	1.069	6.455	6.770	13.225	2	2	4	—	—	—	6.457	6.772	13.229	
2.401	6.618	12.183	16.369	28.552	10	13	23	—	—	—	12.193	16.382	28.575	
2.948	7.710	25.700	30.280	55.980	15	18	33	—	—	—	25.715	30.298	56.013	
10	27	3.516	3.639	7.155	—	—	—	—	—	—	3.516	3.639	7.155	
210	405	3.461	3.599	7.060	—	—	—	—	—	—	3.461	3.599	7.060	
735	1.912	7.560	9.505	17.065	1	—	1	—	1	1	7.561	9.506	17.067	
955	2.344	14.537	16.743	31.280	1	—	1	—	1	1	14.538	16.744	31.282	
28	49	5.212	5.380	10.592	—	—	—	—	—	—	5.212	5.380	10.592	
820	1.522	4.168	4.262	8.430	—	—	—	—	—	—	4.168	4.262	8.430	
3.511	7.068	12.700	13.489	26.189	1	—	1	3	—	3	12.704	13.489	26.193	
4.359	8.639	22.080	23.131	45.211	1	—	1	3	—	3	22.084	23.131	45.215	
4	5	1.187	1.207	2.394	—	—	—	—	—	—	1.187	1.207	2.394	
90	190	1.182	1.205	2.387	—	—	—	—	2	2	1.182	1.207	2.389	
466	1.211	2.020	2.596	4.616	—	—	—	1	1	2	2.021	2.597	4.618	
560	1.406	4.389	5.008	9.397	—	—	—	1	3	4	4.390	5.011	9.401	
20	30	3.978	4.159	8.137	—	—	—	—	—	—	3.978	4.159	8.137	
339	674	3.803	3.962	7.765	—	—	—	—	—	—	3.803	3.962	7.765	
1.496	3.637	7.661	9.795	17.456	—	—	—	—	6	6	7.661	9.801	17.462	
1.855	4.341	15.442	17.916	33.358	—	—	—	—	6	6	15.442	17.922	33.364	
14	26	2.933	2.936	5.869	—	—	—	—	—	—	2.933	2.936	5.869	
391	739	2.739	2.664	5.403	—	—	—	—	—	—	2.739	2.664	5.403	
1.714	3.486	7.400	7.982	15.382	3	3	6	4	3	7	7.407	7.988	15.395	
2.119	4.251	13.072	13.582	26.654	3	3	6	4	3	7	13.079	13.588	26.667	

(Les chiffres en caractères minuscules représentent la totalité des étrangers qui ont adopté la nationalité brésilienne).

CONVENÇÃO CONVENTION	Homens Hommes	} H
	Mulheres Femmes	
	Total Total	} T

População dos municípios do Estado de Pernambuco segundo

Population des municipes de l'État de Pernambuco d'après

(CONTINUA

MUNICIPIOS MUNICIPES	IDADE ÂGE Annos Ans	SABEM LER E ESCREVER SACHANT LIRE ET ECRIRE									
		Brazileiros Brésiliens			Estrangeiros Étrangers			Nacionalidade ignorada Nationalité inconnue			H
		H	M	T	H	M	T	H	M	T	
Ipojuca.....	0 a 6...	8	12	20	—	—	—	—	—	—	8
	7 a 14...	191	184	375	—	—	—	—	—	—	191
	15 e +...	955	763	1.718	9	3	12	1	—	1	965
	TOTAL.	1.154	959	2.113	9	3	12	1	—	1	1.164
Itambé.....	0 a 6...	24	20	44	—	—	—	—	—	—	24
	7 a 14...	287	274	561	—	—	—	—	—	—	287
	15 e +...	1.321	1.046	2.367	5	1	6	2	—	2	1.328
	TOTAL.	1.632	1.340	2.972	5	1	6	2	—	2	1.639
Jaboatão.....	0 a 6...	37	30	67	1	—	1	—	—	—	38
	7 a 14...	880	818	1.698	3	2	5	—	—	—	883
	15 e +...	4.275	3.670	7.945	96 ₃	30 _x	126 ₄	5	3	8	4.376
	TOTAL.	5.192	4.518	9.710	100 ₃	32 _x	132 ₄	5	3	8	5.297
Leopoldina.....	0 a 6...	1	1	2	—	—	—	—	—	—	1
	7 a 14...	62	63	125	—	—	—	—	—	—	62
	15 e +...	573	271	844	1 _r	—	1 _r	—	—	—	574
	TOTAL.	636	335	971	1 _r	—	1 _r	—	—	—	637
Limoeiro.....	0 a 6...	30	48	78	—	—	—	—	—	—	30
	7 a 14...	602	600	1.202	1	—	1	—	1	1	603
	15 e +...	3.082	2.186	5.268	36 ₂	12	48 ₂	3	—	3	3.121
	TOTAL.	3.714	2.834	6.548	37 ₂	12	49 ₂	3	1	4	3.754
Nazareth.....	0 a 6...	26	23	49	—	—	—	—	—	—	26
	7 a 14...	802	895	1.697	3	—	3	—	—	—	805
	15 e +...	4.078	3.440	7.518	9 ₂	2	11 ₂	9	8	17	4.096
	TOTAL.	4.906	4.358	9.264	12 ₂	2	14 ₂	9	8	17	4.927

NOTA—Os numeros em typo menor representam a totalidade dos estrangeiros que adoptaram a nacionalidade brasileira.

o gráo de instrução, a idade, o sexo e a nacionalidade

le degré d'instruction, l'âge, le sexe et la nationalité

ÇÃO — SUITE)

Total Total		NÃO SABEM LER NEM ESCREVER NE SACHANT NI LIRE NI ÉCRIRE									Total Total		
		Brazileiros Brésiliens			Estrangeiros Étrangers			Nacionalidade ignorada Nationalité inconnue					
M	T	H	M	T	H	M	T	H	M	T	H	M	T
12	20	1.978	2.038	4.016	—	—	—	—	—	—	1.978	2.038	4.016
184	375	1.866	1.888	3.754	—	—	—	—	—	—	1.866	1.888	3.754
766	1.731	5.964	5.470	11.434	—	—	—	1	—	1	5.965	5.470	11.435
962	2.126	9.808	9.396	19.204	—	—	—	1	—	1	9.809	9.396	19.205
20	44	3.422	3.579	7.001	—	—	—	—	1	1	3.422	3.580	7.002
274	561	2.796	2.913	5.709	—	—	—	—	—	—	2.796	2.913	5.709
1.047	2.375	6.463	7.756	14.219	1	—	1	3	—	3	6.467	7.756	14.223
1.341	2.980	12.681	14.248	26.929	1	—	1	3	1	4	12.685	14.249	26.934
30	68	4.422	4.320	8.742	3	3	6	—	—	—	4.425	4.323	8.748
820	1.703	3.683	3.515	7.198	2	—	2	—	1	1	3.685	3.516	7.201
3.703	8.079	10.884	11.358	22.242	27	12 ₁	39 ₁	3	4	7	10.914	11.374	22.288
4.553	9.830	18.989	19.193	38.182	32	15 ₁	47 ₁	3	5	8	19.024	19.213	38.237
1	2	1.042	1.101	2.143	—	—	—	—	—	—	1.042	1.101	2.143
63	125	1.095	1.131	2.226	—	—	—	—	—	—	1.095	1.131	2.226
271	845	2.064	2.602	4.666	—	—	—	—	—	—	2.064	2.602	4.666
335	972	4.201	4.834	9.035	—	—	—	—	—	—	4.201	4.834	9.035
48	78	5.922	5.845	11.767	—	1	1	—	—	—	5.922	5.846	11.768
601	1.204	5.460	5.305	10.765	1	1	2	—	—	—	5.461	5.304	10.765
2.198	5.319	10.516	12.908	23.424	4	10	14	—	1	1	10.520	12.919	23.439
2.847	6.601	21.898	24.056	45.954	5	12	17	—	1	1	21.903	24.069	45.972
23	49	9.212	9.447	18.659	—	3	3	—	—	—	9.212	9.450	18.662
895	1.700	8.225	8.578	16.803	2	3	5	—	—	—	8.227	8.581	16.808
3.450	7.546	18.751	23.414	42.165	5 ₂	1 ₁	6 ₃	2	2	4	18.758	23.417	42.175
4.368	9.295	36.188	41.439	77.627	7 ₂	7 ₁	14 ₃	2	2	4	36.197	41.448	77.645

(Les chiffres en caractères minuscules représentent la totalité des étrangers qui ont adopté la nationalité brésilienne).

CONVENÇÃO
CONVENTION

Homens
Hommes } H

Mulheres
Femmes } M

Total
Total } T

População dos municípios do Estado de Pernambuco segundo

Population des municipes de l'État de Pernambuco d'après

(CONTINUA)

MUNICIPIOS MUNICIPES	IDADE ÂGE Annos Ans	SABEM LER E ESCREVER SACHANT LIRE ET ÉCRIRE										
		Brazileiros Brésiliens			Estrangeiros Étrangers			Nacionalidade ignorada Nationalité inconnue			H	
		H	M	T	H	M	T	H	M	T		
Novo Exú.....	0 a 6...	5	2	7	—	—	—	—	—	—	—	5
	7 a 14...	155	200	355	—	—	—	—	—	—	—	155
	15 e +...	1.190	596	1.786	—	—	—	—	—	—	—	1.190
	TOTAL..	1.350	798	2.148	—	—	—	—	—	—	—	1.350
Olinda.....	0 a 6...	50	56	106	—	—	—	—	—	—	—	50
	7 a 14...	1.489	1.764	3.253	9	9	18	—	—	—	—	1.498
	15 e +...	6.677	7.695	14.372	300 ₃₁	127 ₁	427 ₃₂	13	10	23	—	6.990
	TOTAL..	8.216	9.515	17.731	309 ₃₁	136 ₁	445 ₃₂	13	10	23	—	8.538
Ouricury.....	0 a 6...	2	3	5	—	—	—	—	—	—	—	2
	7 a 14...	168	152	320	—	—	—	—	—	—	—	168
	15 e +...	2.134	742	2.876	—	—	—	1	—	1	—	2.135
	TOTAL..	2.304	897	3.201	—	—	—	1	—	1	—	2.305
Palmares.....	0 a 6...	24	22	46	—	—	—	—	—	—	—	24
	7 a 14...	789	649	1.438	1	—	1	—	—	—	—	790
	15 e +...	3.204	2.725	5.929	49 ₄	9 ₁	58 ₅	34	2	36	—	3.287
	TOTAL..	4.017	3.396	7.413	50 ₄	9 ₁	59 ₅	34	2	36	—	4.101
Panellas.....	0 a 6...	13	7	20	—	—	—	—	—	—	—	13
	7 a 14...	221	214	435	—	—	—	—	—	—	—	221
	15 e +...	1.516	830	2.346	—	—	—	5	3	8	—	1.521
	TOTAL..	1.750	1.051	2.801	—	—	—	5	3	8	—	1.755
Páo d'Alho.....	0 a 6...	36	31	67	—	—	—	—	—	—	—	36
	7 a 14...	482	507	989	—	—	—	1	5	6	—	483
	15 e +...	2.452	2.030	4.482	18 ₄	4	22 ₄	10	1	11	—	2.480
	TOTAL..	2.970	2.568	5.538	18 ₄	4	22 ₄	11	6	17	—	2.999

NOTA — Os numeros em typo menor representam a totalidade dos estrangeiros que adoptaram a nacionalidade brasileira.

o gráo de instrucção, a idade, o sexo e a nacionalidade

le degré d'instruction, l'âge, le sexe et la nationalité

ÇÃO—SUITE)

NÃO SABEM LER NEM ESCREVER													
NE SACHANT NI LIRE NI ÉCRIRE													
Total Total		Brazileiros Brésiliens			Estrangeiros Étrangers			Nacionalidade ignorada Nationalité inconnue			Total Total		
M	T	H	M	T	H	M	T	H	M	T	H	M	T
2	7	2.427	2.404	4.831	—	—	—	—	—	—	2.427	2.404	4.831
200	355	2.298	2.343	4.641	—	—	—	—	—	—	2.298	2.343	4.641
596	1.786	4.232	5.349	9.581	—	—	—	—	—	—	4.232	5.349	9.581
798	2.148	8.957	10.096	19.053	—	—	—	—	—	—	8.957	10.096	19.053
56	106	4.084	4.364	8.448	8	4	12	—	—	—	4.092	4.368	8.460
1.773	3.271	3.025	3.152	6.177	3	4	7	—	—	—	3.028	3.156	6.184
7.832	14.822	8.163	11.093	19.256	65 ₂	35 ₁	100 ₃	—	—	—	8.228	11.128	19.356
9.661	18.199	15.272	18.609	33.881	76 ₂	43 ₁	119 ₃	—	—	—	15.348	18.652	34.000
3	5	3.891	3.856	7.747	—	—	—	—	—	—	3.891	3.856	7.747
152	320	4.155	3.941	8.096	—	—	—	—	—	—	4.155	3.941	8.096
742	2.877	6.750	8.889	15.639	—	—	—	—	—	—	6.750	8.889	15.639
897	3.202	14.796	16.686	31.482	—	—	—	—	—	—	14.796	16.686	31.482
22	46	2.838	2.802	5.640	—	—	—	—	—	—	2.838	2.802	5.640
649	1.439	2.749	2.481	5.230	—	—	—	—	1	1	2.749	2.482	5.231
2.726	6.023	11.739	7.971	19.710	9 ₁	4	13 ₁	—	—	—	11.748	7.975	19.723
3.407	7.508	17.326	13.254	30.580	9 ₁	4	13 ₁	—	1	1	17.335	13.259	30.594
7	20	6.631	5.958	12.589	—	—	—	—	—	—	6.631	5.958	12.589
214	435	5.176	5.076	10.252	—	—	—	—	—	—	5.176	5.076	10.252
833	2.354	9.197	11.121	20.318	—	—	—	13	4	17	9.210	11.125	20.335
1.054	2.809	21.004	22.155	43.159	—	—	—	13	4	17	21.017	22.159	43.176
31	67	3.730	3.508	7.238	—	2	2	2	1	3	3.732	3.511	7.243
512	995	3.560	3.473	7.033	1	—	1	—	—	—	3.561	3.473	7.034
2.035	4.515	7.906	9.223	17.129	2	2	4	1	—	1	7.909	9.225	17.134
2.578	5.577	15.196	16.204	31.400	3	4	7	3	1	4	15.202	16.209	31.411

(Les chiffres en caractères minuscules représentent la totalité des étrangers qui ont adopté la nationalité brésilienne).

CONVENÇÃO CONVENTION	Homens Hommes	} H
	Mulheres Femmes	
	Total Total	} T

População dos municípios do Estado de Pernambuco segundo

Population des municipes de l'État de Pernambuco d'après

(CONTINUA)

MUNICIPIOS MUNICIPES	IDADE ÂGE Anos Ans	SABEM LER E ESCREVER SACHANT LIRE ET ÉCRIRE										
		Brazileiros Brésiliens			Estrangeiros Étrangers			Nacionalidade ignorada Nationalité inconnue			II	
		H	M	T	H	M	T	H	M	T		
Pedra.....	0 a 6...	6	1	7	—	—	—	—	—	—	—	6
	7 a 14...	86	105	191	—	—	—	—	—	—	—	86
	15 e +...	943	550	1.493	1	—	1	—	—	—	—	944
	TOTAL.	1.035	656	1.691	1	—	1	—	—	—	—	1.036
Pesqueira.....	0 a 6...	8	16	24	—	—	—	—	—	—	—	8
	7 a 14...	578	537	1.115	4	—	4	—	—	—	—	582
	15 e +...	3.992	2.792	6.784	39 ₈	8 ₂	47 ₁₀	1	—	1	—	4.032
	TOTAL.	4.578	3.345	7.923	43 ₈	8 _e	51 ₁₀	1	—	1	—	4.622
Petrolina.....	0 a 6...	2	3	5	—	—	—	—	—	—	—	2
	7 a 14...	194	184	378	—	—	—	—	—	—	—	194
	15 e +...	1.817	828	2.645	16 ₁	4	20 ₁	1	—	1	—	1.834
	TOTAL.	2.013	1.015	3.028	16 ₁	4	20 ₁	1	—	1	—	2.030
Quipapá.....	0 a 6...	25	15	40	—	—	—	—	—	—	—	25
	7 a 14...	393	430	823	—	—	—	—	1	1	—	393
	15 e +...	2.568	1.617	4.185	7 ₁	2	9 ₁	7	6	13	—	2.582
	TOTAL.	2.986	2.062	5.048	7 _x	2	9 ₁	7	7	14	—	3.000
Recife.....	0 a 6...	383	432	815	10	4	14	—	—	—	—	393
	7 a 14...	9.569	10.455	20.024	215 ₁	167 ₃	382 ₄	—	—	—	—	9.784
	15 e +...	44.794	48.496	93.284	6.611 ₁₄₂	1.908 ₃₇	8.519 ₁₇₉	91	43	134	—	51.496
	TOTAL.	54.746	59.377	114.123	6.836 ₁₄₃	2.079 ₄₀	8.915 ₁₈₃	91	43	134	—	61.673
Rio Formoso.....	0 a 6...	2	—	2	—	—	—	—	—	—	—	2
	7 a 14...	164	196	360	—	—	—	—	—	—	—	164
	15 e +...	1.045	799	1.844	2	1	3	2	—	2	—	1.049
	TOTAL.	1.211	995	2.206	2	1	3	2	—	2	—	1.215

NOTA — Os numeros em typo menor representam a totalidade dos estrangeiros que adoptaram a nacionalidade brasileira.

o gráo de instrucção, a idade, o sexo e a nacionalidade

le degré d'instruction, l'âge, le sexe et la nationalité

ÇÃO — SUITE)

Total Total		NÃO SABEM LER NEM ESCREVER NE SACHANT NI LIRE NI ÉCRIRE											Total Total		
		Brazileiros Brésiliens			Estrangeiros Étrangers			Nacionalidade ignorada Nationalité inconnue							
M	T	H	M	T	H	M	T	H	M	T	H	M	T		
1	7	1.046	1.110	2.156	—	—	—	2	2	4	1.048	1.112	2.160		
105	191	916	980	1.896	—	—	—	—	—	—	916	980	1.896		
550	1.494	1.779	2.433	4.212	—	—	—	11	2	13	1.790	2.435	4.225		
656	1.692	3.741	4.523	8.264	—	—	—	13	4	17	3.754	4.527	8.281		
16	24	4.594	4.726	9.320	—	—	—	—	—	1	4.594	4.727	9.321		
537	1.119	4.310	4.280	8.590	—	—	—	—	—	—	4.310	4.280	8.590		
2.800	6.832	8.282	11.336	19.618	4	2	6	3	—	3	8.289	11.338	19.627		
3.353	7.975	17.186	20.342	37.528	4	2	6	3	1	4	17.193	20.345	37.538		
3	5	1.639	1.562	3.201	—	1	1	—	—	—	1.639	1.563	3.202		
184	378	1.639	1.650	3.289	—	1	1	—	—	—	1.639	1.651	3.290		
832	2.666	3.482	3.909	7.391	6 ₁	—	6 ₁	3	1	4	3.491	3.910	7.401		
1.019	3.049	6.760	7.121	13.881	6 ₁	2	8 ₁	3	1	4	6.769	7.124	13.893		
15	40	4.244	4.132	8.376	—	—	—	—	1	1	4.244	4.133	8.377		
431	824	3.726	3.687	7.413	—	—	—	—	—	—	3.726	3.687	7.413		
1.625	4.207	8.441	10.342	18.783	3	3	6	6	2	8	8.450	10.347	18.797		
2.071	5.071	16.411	18.161	34.572	3	3	6	6	3	9	16.420	18.167	34.587		
436	829	16.680	17.310	33.990	99	120 ₃	219 ₃	—	—	—	16.779	17.430	34.209		
10.622	20.406	9.581	9.974	19.555	49	42 ₂	91 ₂	—	—	—	9.630	10.016	19.646		
50.441	101.937	23.874	37.014	60.888	594 ₈	331 ₇	925 ₁₅	3	—	3	24.471	37.345	61.816		
61.499	123.172	50.135	64.298	114.433	742 ₈	493 ₁₂	1.235 ₂₀	3	—	3	50.880	64.791	115.671		
—	2	1.234	1.324	2.558	—	—	—	—	—	—	1.234	1.324	2.558		
196	360	1.287	1.221	2.508	—	—	—	—	—	—	1.287	1.221	2.508		
800	1.849	4.702	4.146	8.848	—	—	—	1	—	1	4.703	4.146	8.849		
996	2.211	7.223	6.691	13.914	—	—	—	1	—	1	7.224	6.691	13.915		

(Les chiffres en caractères minuscules représentent la totalité des étrangers qui ont adopté la nationalité brésilienne).

CONVENÇÃO
CONVENTION

{ Homens
Hommes } H

{ Mulheres
Femmes } M

{ Total
Total } T

População dos municípios do Estado de Pernambuco segundo

Population des municipes de l'État de Pernambuco d'après

(CONTINUA)

MUNICIPIOS MUNICIPES	IDADE Âge Annos Ans	SABEM LER E ESCREVER SACHANT LIRE ET ÉCRIRE									
		Brazileiros Brésiliens			Estrangeiros Étrangers			Nacionalidade ignorada Nationalité inconnue			H
		H	M	T	H	M	T	H	M	T	
Salgueiro	0 a 6...	1	2	3	—	—	—	—	—	—	1
	7 a 14...	116	109	225	—	—	—	—	—	—	116
	15 e +...	1.159	490	1.649	2	—	2	1	—	1	1.162
	TOTAL.	1.276	601	1.877	2	—	2	1	—	1	1.279
São Bento.....	0 a 6...	8	3	11	—	—	—	—	—	—	8
	7 a 14...	209	208	417	—	—	—	—	—	—	209
	15 e +...	1.689	1.007	2.696	3 ₂	—	3 ₂	2	—	2	1.694
	TOTAL.	1.906	1.218	3.124	3 ₂	—	3 ₂	2	—	2	1.911
São José do Egypto....	0 a 6...	11	4	15	—	—	—	—	—	—	11
	7 a 14...	129	161	290	—	—	—	—	—	—	129
	15 e +...	1.557	844	2.401	—	1 ₁	1 ₁	1	1	2	1.558
	TOTAL.	1.697	1.009	2.706	—	1 ₁	1 ₁	1	1	2	1.698
São Lourenço da Matta..	0 a 6...	7	14	21	—	2	2	—	—	—	7
	7 a 14...	490	394	884	2	1	3	—	—	—	492
	15 e +...	1.739	1.405	3.144	51 ₂	22 ₃	73 ₅	—	—	—	1.790
	TOTAL.	2.236	1.813	4.049	53 ₂	25 ₃	78 ₅	—	—	—	2.289
Serinhãem.....	0 a 6...	2	2	4	—	—	—	—	—	—	2
	7 a 14...	94	71	168	—	—	—	—	—	—	94
	15 e +...	556	463	1.019	8 ₁	1	9 ₂	3	3	6	567
	TOTAL.	652	539	1.191	8 ₁	1	9 ₁	3	3	6	663
Tacarátú.....	0 a 6...	2	2	4	—	—	—	—	—	—	2
	7 a 14...	134	154	288	—	—	—	—	—	—	134
	15 e +...	1.189	645	1.834	—	—	—	1	1	2	1.190
	TOTAL.	1.325	801	2.126	—	—	—	1	1	2	1.326

NOTA — Os numeros em typo menor representam a totalidade dos estrangeiros que adoptaram a nacionalidade brasileira.

o grão de instrução, a idade, o sexo e a nacionalidade

le degré d'instruction, l'âge, le sexe et la nationalité

ÇÃO — SUITE)

Total Total		NÃO SABEM LER NEM ESCREVER NE SACHANT NI LIRE NI ÉCRIRE											Total Total		
		Brazileiros Brésiliens			Estrangeiros Étrangers			Nacionalidade ignorada Nationalité inconnue							
		M	T	H	M	T	H	M	T	H	M	T			
2	3	1.593	1.577	3.170	—	—	—	—	—	—	1.593	1.577	3.170		
109	225	1.757	1.653	3.410	—	—	—	—	—	—	1.757	1.653	3.410		
490	1.652	3.014	3.979	6.993	—	—	—	—	—	—	3.014	3.979	6.993		
601	1.880	6.364	7.209	13.573	—	—	—	—	—	—	6.364	7.209	13.573		
3	11	2.440	2.520	4.960	—	—	—	—	—	—	2.440	2.520	4.960		
208	417	2.106	2.096	4.202	—	—	—	—	—	—	2.106	2.096	4.202		
1.007	2.701	3.646	4.763	8.409	—	—	—	—	—	—	3.646	4.763	8.409		
1.218	3.129	8.192	9.379	17.571	—	—	—	—	—	—	8.192	9.379	17.571		
4	15	1.649	1.723	3.372	—	—	—	2	3	5	1.651	1.726	3.377		
161	290	1.482	1.559	3.051	—	—	—	3	5	8	1.485	1.574	3.059		
846	2.404	2.768	3.748	6.516	—	—	—	3	2	5	2.771	3.750	6.521		
1.011	2.709	5.899	7.040	12.939	—	—	—	8	10	18	5.907	7.050	12.957		
16	23	2.516	2.429	4.945	3	5	8	—	—	—	2.519	2.434	4.953		
395	887	2.309	2.174	4.483	—	3	3	—	—	—	2.309	2.177	4.486		
1.427	3.217	7.358	6.054	13.412	7	6	13	1	1	2	7.366	6.061	13.427		
1.838	4.127	12.183	10.657	22.840	10	14	24	1	1	2	12.194	10.672	22.866		
2	4	1.207	1.255	2.462	—	—	—	—	—	—	1.207	1.255	2.462		
74	168	1.304	1.222	2.526	—	—	—	—	—	—	1.304	1.222	2.526		
467	1.034	4.350	4.098	8.448	—	—	—	2	—	2	4.352	4.098	8.450		
543	1.206	6.861	6.575	13.436	—	—	—	2	—	2	6.863	6.575	13.438		
2	4	1.452	1.436	2.888	—	—	—	—	—	—	1.452	1.436	2.888		
154	288	1.385	1.354	2.739	—	—	—	—	—	—	1.385	1.354	2.739		
646	1.836	2.621	3.768	6.389	—	—	—	—	—	—	2.621	3.768	6.389		
802	2.128	5.458	6.558	12.016	—	—	—	—	—	—	5.458	6.558	12.016		

(Les chiffres en caractères minuscules représentent la totalité des étrangers qui ont adopté la nationalité brésilienne)

CONVENÇÃO CONVENTION	Homens Hommes	} H
	Mulheres Femmes	
	Total Total	} T

População dos municípios do Estado de Pernambuco segundo

Population des municipes de l'État de Pernambuco d'après

(CONCLU

MUNICIPIOS MUNICIPES	IDADE ÂGE Annos Ans	SABEM LER E ESCREVER SACHANT LIRE ET ÉCRIRE										
		Brazileiros Brésiliens			Estrangeiros Étrangers			Nacionalidade ignorada Nationalité inconnue			H	
		H	M	T	H	M	T	H	M	T		
Taquaretinga.....	0 a 6...	18	15	33	—	—	—	—	—	—	—	18
	7 a 14...	431	415	846	—	—	—	—	—	—	—	431
	15 e +...	2.489	1.748	4.237	4	—	4	3	2	5	2.496	
	TOTAL.	2.938	2.178	5.116	4	—	4	3	2	5	2.945	
Timbaúba.....	0 a 6...	21	42	63	—	—	—	—	—	—	—	21
	7 a 14...	599	662	1.261	—	2	2	—	—	—	—	599
	15 e +...	2.576	2.328	4.904	8	—	8	3	13	16	2.587	
	TOTAL.	3.196	3.032	6.228	8	2	10	3	13	16	3.207	
Triunpho.....	0 a 6...	1	2	3	—	—	—	—	—	—	—	1
	7 a 14...	163	100	263	—	—	—	—	—	—	—	163
	15 e +...	1.038	594	1.632	7	—	7	2	—	2	1.047	
	TOTAL.	1.142	696	1.838	7	—	7	2	—	2	1.151	
Victoria.....	0 a 6...	16	6	22	—	—	—	—	—	—	—	16
	7 a 14...	611	723	1.334	—	—	—	—	—	—	—	611
	15 e +...	3.730	2.988	6.718	26	2	28	—	—	—	3.756	
	TOTAL.	4.357	3.717	8.074	26	2	28	—	—	—	4.383	
Villa Bella.....	0 a 6...	10	7	17	—	—	—	—	—	—	—	10
	7 a 14...	121	122	243	—	—	—	—	—	—	—	121
	15 e +...	1.184	568	1.752	1	—	1	4	—	4	1.189	
	TOTAL.	1.315	697	2.012	1	—	1	4	—	4	1.320	
TOTAL DO ESTADO.	0 a 6...	1.086	1.180	2.266	11	6	17	—	—	—	—	1.097
	7 a 14...	30.972	31.881	62.853	238	181	419	1	13	14	31.211	
	15 e +...	171.147	137.664	308.811	7.503	2.180	9.683	373	167	470	178.953	
	TOTAL.	203.205	170.725	373.930	7.752	2.367	10.119	304	180	484	211.261	

NOTA — Os numeros em typo menor representam a totalidade dos estrangeiros que adoptaram a nacionalidade brasileira.

o gráo de instrucção, a idade, o sexo e a nacionalidade

le degré d'instruction, l'âge, le sexe et la nationalité

SÃO — FIN)

Total Total		NÃO SABEM LER NEM ESCREVER NE SACHANT NI LIRE NI ÉCRIRE											
		Brazileiros Brésiliens			Estrangeiros Étrangers			Nacionalidade ignorada Nationalité inconnue			Total Total		
M	T	H	M	T	H	M	T	H	M	T	H	M	T
15	33	4.550	4.800	9.350	—	—	—	12	8	20	4.562	4.808	9.370
415	846	3.906	4.053	7.959	—	—	—	14	4	18	3.920	4.057	7.977
1.750	4.245	6.581	8.220	14.901	1	1	2	12	23	35	6.694	8.244	14.938
2.180	5.125	15.137	17.073	32.210	1	1	2	38	35	73	15.176	17.109	32.285
42	63	5.741	5.979	11.720	—	—	—	2	1	3	5.743	5.980	11.723
664	1.263	4.822	4.920	9.742	—	—	—	5	3	8	4.827	4.923	9.750
2.341	4.928	10.971	13.812	24.783	1	—	1	10	5	15	10.982	13.817	24.799
3.017	6.254	21.534	24.711	46.245	1	—	1	17	9	26	21.552	24.720	46.272
2	3	1.923	1.973	3.896	—	—	—	—	—	—	1.923	1.973	3.896
100	203	1.828	1.931	3.759	—	—	—	—	—	—	1.828	1.931	3.759
594	1.641	3.278	4.588	7.866	1	—	1	—	—	—	3.279	4.588	7.867
696	1.847	7.029	8.492	15.521	1	—	1	—	—	—	7.030	8.492	15.522
6	22	6.403	6.055	12.458	—	—	—	—	—	—	6.403	6.055	12.458
723	1.334	6.074	5.913	11.987	—	—	—	—	—	—	6.074	5.913	11.987
2.990	6.746	12.432	14.589	27.021	4	—	4	—	—	—	12.436	14.589	27.025
3.719	8.102	24.909	26.557	51.466	4	—	4	—	—	—	24.913	26.557	51.470
7	17	1.425	1.437	2.862	—	—	—	—	—	—	1.425	1.437	2.862
122	243	1.614	1.491	3.105	—	—	—	—	—	—	1.614	1.491	3.105
568	1.757	2.775	3.690	6.465	—	—	—	3	4	7	2.778	3.694	6.472
697	2.017	5.814	6.618	12.432	—	—	—	3	4	7	5.817	6.622	12.439
1.186	2.283	218.969	218.950	437.919	118	142 ₃	260 ₃	25	24	49	219.112	219.116	438.228
32.075	63.286	194.490	194.208	388.698	60	56 ₂	116 ₂	30	21	51	194.580	194.285	388.865
140.011	318.964	429.434	512.286	941.720	768 ₁₄	435 ₁₀	1.203 ₂₄	158	128	286	430.360	512.849	943.209
173.272	384.533	842.893	925.444	1.768.337	946 ₁₄	633 ₁₅	1.579 ₂₉	213	173	386	844.052	926.250	1.770.302

(Les chiffres en caractères minuscules représentent la totalité des étrangers qui ont adopté la nationalité brésilienne).

CONVENÇÃO CONVENTION	{ Homens Hommes	} H
	{ Mulheres Femmes	} M
	{ Total Total	} T

População dos municípios do Estado do Piauí segundo
Population des municipes de l'État de Piauí d'après

MUNICIPIOS MUNICIPES	IDADE Âge Annos Ans	SABEM LER E ESCREVER SACHANT LIRE ET ÉCRIRE												
		Brazileiros Brésiliens			Estrangeiros Étrangers			Nacionalidade ignorada Nationalité inconnue						
		H	M	T	H	M	T	H	M	T	H			
Alto Longá.....	0 a 6...	1	—	1	—	—	—	—	—	—	—	—	—	1
	7 a 14...	73	37	110	—	—	—	—	—	—	—	—	—	73
	15 e +...	643	214	857	—	—	—	—	—	—	—	—	—	643
	TOTAL.	717	251	968	—	—	—	—	—	—	—	—	—	717
Amarante.....	0 a 6...	—	1	1	—	—	—	—	—	—	—	—	—	—
	7 a 14...	145	132	277	—	—	—	—	—	—	—	—	—	145
	15 e +...	1.137	513	1.650	6 3	—	—	6 3	—	—	—	—	—	1.143
	TOTAL.	1.282	646	1.928	6 3	—	—	6 3	—	—	—	—	—	1.288
Amarração.....	0 a 6...	17	9	26	—	—	—	—	—	—	—	—	—	17
	7 a 14...	156	145	299	—	—	—	—	—	—	—	—	—	156
	15 e +...	731	394	1.125	1	—	—	1	—	—	—	—	—	732
	TOTAL.	904	546	1.450	1	—	—	1	—	—	—	—	—	905
Apparecida.....	0 a 6...	1	—	1	—	—	—	—	—	—	—	—	—	1
	7 a 14...	45	39	84	—	—	—	—	—	—	—	—	—	45
	15 e +...	396	124	520	—	—	—	1	—	—	1	—	—	397
	TOTAL.	442	163	605	—	—	—	1	—	—	1	—	—	443
Barras do Maratahoan.	0 a 6...	8	9	17	—	—	—	—	—	—	—	—	—	8
	7 a 14...	183	202	385	—	—	—	—	—	—	—	—	—	183
	15 e +...	1.402	740	2.142	4	—	—	4	28	—	—	28	—	1.434
	TOTAL.	1.593	951	2.544	4	—	—	4	28	—	—	28	—	1.625
Batalha.....	0 a 6...	4	3	7	—	—	—	—	—	—	—	—	—	4
	7 a 14...	49	71	120	—	—	—	—	—	—	—	—	—	49
	15 e +...	527	264	791	—	—	—	—	—	—	—	—	—	527
	TOTAL.	580	338	918	—	—	—	—	—	—	—	—	—	580

NOTA — Os numeros em typo menor representam a totalidade dos estrangeiros que adoptaram a nacionalidade brasileira.

o gráo de instrução, a idade, o sexo e a nacionalidade

le degré d'instruction, l'âge, le sexe et la nationalité

Total Total		NÃO SABEM LER NEM ESCREVER NE SACHANT NI LIRE NI ÉCRIRE											Total Total		
		Brazileiros Brésiliens			Estrangeiros Étrangers			Nacionalidade ignorada Nationalité inconnue							
		H	M	T	H	M	T	H	M	T	H	M			
—	1	1.103	1.058	2.161	—	—	—	—	—	—	—	1.103	1.058	2.161	
37	110	1.160	1.154	2.314	—	—	—	—	—	—	—	1.160	1.154	2.314	
214	857	2.126	2.658	4.784	—	—	—	—	—	—	—	2.126	2.658	4.784	
251	968	4.389	4.870	9.259	—	—	—	—	—	—	—	4.389	4.870	9.259	
1	1	1.619	1.676	3.295	—	—	—	—	—	—	—	1.619	1.676	3.295	
132	277	1.679	1.678	3.357	—	—	—	—	—	—	—	1.679	1.678	3.357	
513	1.656	3.044	4.212	7.256	—	1	1	—	1	1	—	3.044	4.214	7.258	
646	1.934	6.342	7.566	13.908	—	1	1	—	1	1	—	6.342	7.568	13.910	
9	26	871	769	1.640	—	—	—	—	—	—	—	871	769	1.640	
143	299	807	773	1.580	—	—	—	—	—	—	—	807	773	1.580	
394	1.126	1.562	1.864	3.426	—	—	—	1	—	1	—	1.563	1.864	3.427	
546	1.451	3.240	3.406	6.646	—	—	—	1	—	1	—	3.241	3.406	6.647	
—	1	541	505	1.046	—	—	—	—	—	—	—	541	505	1.046	
39	84	596	547	1.143	—	—	—	—	—	—	—	596	547	1.143	
124	521	876	1.197	2.073	—	—	—	—	—	—	—	876	1.197	2.073	
163	606	2.013	2.249	4.262	—	—	—	—	—	—	—	2.013	2.249	4.262	
9	17	3.400	3.203	6.603	—	—	—	—	—	—	—	3.400	3.203	6.603	
202	385	3.284	3.186	6.470	—	—	—	—	—	—	—	3.284	3.186	6.470	
740	2.174	6.550	7.512	14.062	—	—	—	4	—	4	—	6.554	7.512	14.066	
951	2.576	13.234	13.901	27.135	—	—	—	4	—	4	—	13.238	13.901	27.139	
3	7	982	945	1.927	—	—	—	—	—	—	—	982	945	1.927	
71	120	1.040	977	2.017	—	—	—	—	—	—	—	1.040	977	2.017	
264	791	2.244	2.449	4.693	—	—	—	1	1	2	—	2.245	2.450	4.695	
338	918	4.266	4.371	8.637	—	—	—	1	1	2	—	4.267	4.372	8.639	

(Les chiffres en caractères minuscules représentent la totalité des étrangers qui ont adopté la nationalité brésilienne).

CONVENÇÃO CONVENTION	Homens Hommes	} H
	Mulheres Femmes	
	Total Total	} T

População dos municípios do Estado do Piahy segundo

Population des municipes de l'État de Piahy d'après

(CONTINUA)

MUNICIPIOS MUNICIPES	IDADE ÂGE Annos Ans	SABEM LER E ESCREVER SACHANT LIRE ET ÉCRIRE										
		Brazileiros Brésiliens			Estrangeiros Étrangers			Nacionalidade ignorada Nationalité inconnue			H	
		H	M	T	H	M	T	H	M	T		
Bom Jesus da Gurgueia	0 a 6...	—	2	2	—	—	—	—	—	—	—	—
	7 a 14...	63	38	101	—	—	—	—	—	—	—	63
	15 e +...	657	209	866	—	—	—	1	—	—	1	658
	TOTAL	720	249	969	—	—	—	1	—	—	1	721
Burity dos Lopes.....	0 a 6...	—	2	2	—	—	—	—	—	—	—	—
	7 a 14...	82	93	175	—	—	—	—	—	—	—	82
	15 e +...	841	320	1.161	1	—	—	1	—	—	—	842
	TOTAL	923	415	1.338	1	—	—	1	—	—	—	924
Campo Maior.....	0 a 6...	7	5	12	—	—	—	—	—	—	—	7
	7 a 14...	186	129	315	—	—	—	—	—	—	—	186
	15 e +...	1.167	606	1.773	—	—	—	—	—	—	—	1.167
	TOTAL	1.360	740	2.100	—	—	—	—	—	—	—	1.360
Canto do Burity.....	0 a 6...	1	—	1	—	—	—	—	—	—	—	1
	7 a 14...	68	30	98	—	—	—	—	—	—	—	68
	15 e +...	677	181	858	1	—	—	1	1	1	2	679
	TOTAL	746	211	957	1	—	—	1	1	1	2	748
Caracól.....	0 a 6...	—	—	—	—	—	—	—	—	—	—	—
	7 a 14...	21	13	34	—	—	—	—	—	—	—	21
	15 e +...	262	66	328	—	—	—	—	—	—	—	262
	TOTAL	283	79	362	—	—	—	—	—	—	—	283
Castello.....	0 a 6...	7	3	10	—	—	—	—	—	—	—	7
	7 a 14...	105	69	174	—	—	—	—	—	—	—	105
	15 e +...	702	303	1.005	—	—	—	—	—	—	—	702
	TOTAL	814	375	1.189	—	—	—	—	—	—	—	814

NOTA — Os numeros em typo menor representam a totalidade dos estrangeiros que adoptaram a nacionalidade brasileira.

o gráo de instrucção, a idade, o sexo e a nacionalidade

le degré d'instruction, l'âge, le sexe et la nationalité

ÇÃO — SUITE)

Total Total		NÃO SABEM LER NEM ESCREVER NE SACHANT NI LIRE NI ÉCRIRE											Total Total		
		Brazileiros Brésiliens			Estrangeiros Étrangers			Nacionalidade ignorada Nationalité inconnue							
M	T	H	M	T	H	M	T	H	M	T	H	M	T		
2	2	1.109	1.153	2.262	—	—	—	—	—	—	1.109	1.153	2.262		
38	101	1.262	1.288	2.550	—	—	—	—	—	—	1.262	1.288	2.550		
209	867	2.004	2.640	4.644	—	—	—	1	—	1	2.005	2.640	4.645		
249	970	4.375	5.081	9.456	—	—	—	1	—	1	4.376	5.081	9.457		
2	2	1.538	1.581	3.119	—	—	—	—	—	—	1.538	1.581	3.119		
93	175	1.627	1.547	3.174	—	—	—	—	—	—	1.627	1.547	3.174		
320	1.162	3.124	3.742	6.866	—	—	—	—	—	—	3.124	3.742	6.866		
415	1.339	6.289	6.870	13.159	—	—	—	—	—	—	6.289	6.870	13.159		
5	12	2.035	1.940	3.975	—	—	—	—	—	—	2.035	1.940	3.975		
129	315	2.055	1.827	3.882	—	—	—	—	—	—	2.055	1.827	3.882		
606	1.773	3.688	4.347	8.035	—	—	—	—	—	—	3.688	4.347	8.035		
740	2.100	7.778	8.114	15.892	—	—	—	—	—	—	7.778	8.114	15.892		
—	1	747	727	1.474	—	—	—	—	—	—	747	727	1.474		
30	98	821	812	1.633	—	—	—	—	—	—	821	812	1.633		
182	861	1.269	1.626	2.895	—	—	—	—	—	—	1.269	1.626	2.895		
212	960	2.837	3.165	6.002	—	—	—	—	—	—	2.837	3.165	6.002		
—	—	438	416	854	—	—	—	—	—	—	438	416	854		
13	34	427	433	860	—	—	—	—	—	—	427	433	860		
66	328	632	725	1.357	—	—	—	—	—	—	632	725	1.357		
79	362	1.497	1.574	3.071	—	—	—	—	—	—	1.497	1.574	3.071		
3	10	1.713	1.640	3.353	—	—	—	—	—	—	1.713	1.640	3.353		
69	174	1.979	1.831	3.810	—	—	—	—	—	—	1.979	1.831	3.810		
303	1.005	3.779	4.086	7.865	—	—	—	1	—	1	3.780	4.086	7.866		
375	1.189	7.471	7.557	15.028	—	—	—	1	—	1	7.472	7.557	15.029		

(Les chiffres en caractères minuscules représentent la totalité des étrangers qui ont adopté la nationalité brésilienne).

HOMENS } H
 HOMMES }
 CONVENÇÃO }
 CONVENTION }
 MULHERES } M
 FEMMES }
 Total } T
 Total }

População dos municípios do Estado do Piauí segundo

Population des municipes de l'État de Piauí d'après

(CONTINUA)

MUNICIPIOS MUNICIPES	IDADE ÂGE Annos Ans	SABEM LER E ESCREVER SACHANT LIRE ET ÉCRIRE									
		Brazileiros Brésiliens			Estrangeiros Étrangers			Nacionalidade ignorada Nationalité inconnue			H
		H	M	T	H	M	T	H	M	T	
Corrente.....	0 a 6...	8	2	10	—	—	—	—	—	—	8
	7 a 14...	124	96	220	—	—	—	—	—	—	124
	15 e +...	724	304	1.028	2	2	4	—	—	—	726
	TOTAL.	856	402	1.258	2	2	4	—	—	—	858
Floriano.....	0 a 6...	6	7	13	—	—	—	—	—	—	6
	7 a 14...	260	213	473	—	—	—	—	—	—	260
	15 e +...	1.620	933	2.553	18 ₂	2	20 ₂	3	3	6	1.641
	TOTAL.	1.886	1.153	3.039	18 ₂	2	20 ₂	3	3	6	1.907
Jaicós.....	0 a 6...	5	5	10	—	—	—	—	—	—	5
	7 a 14...	186	142	328	—	—	—	—	—	—	186
	15 e +...	1.956	636	2.592	1	—	1	3	4	7	1.960
	TOTAL.	2.147	783	2.930	1	—	1	3	4	7	2.151
Jeromenha.....	0 a 6...	—	1	1	—	—	—	—	—	—	—
	7 a 14...	73	86	159	—	—	—	—	—	—	73
	15 e +...	673	360	1.033	1	—	1	1	—	1	675
	TOTAL.	746	447	1.193	1	—	1	1	—	1	748
Livramento.....	0 a 6...	—	—	—	—	—	—	—	—	—	—
	7 a 14...	46	59	105	—	—	—	—	—	—	46
	15 e +...	367	193	560	1	—	1	—	—	—	368
	TOTAL.	413	252	665	1	—	1	—	—	—	414
Miguel Alves.....	0 a 6...	2	3	5	—	—	—	—	—	—	2
	7 a 14...	66	48	114	—	—	—	—	—	—	66
	15 e +...	522	228	750	—	—	—	—	—	—	522
	TOTAL.	590	279	869	—	—	—	—	—	—	590

NOTA — Os numeros em typo menor representam a totalidade dos estrangeiros que adoptaram a nacionalidade brasileira.

o gráo de instrucção, a idade, o sexo e a nacionalidade

le degré d'instruction, l'âge, le sexe et la nationalité

ÇÃO — SUITE)

NÃO SABEM LER NEM ESCREVER														
NE SACHANT NI LIRE NI ÉCRIRE														
Total Total		Brazileiros Brésiliens			Estrangeiros Étrangers			Nacionalidade ignorada Nationalité inconnue			Total Total			
M	T	H	M	T	H	M	T	H	M	T	H	M	T	
2	10	799	843	1.642	—	—	—	—	—	—	799	843	1.642	
96	220	836	817	1.653	—	—	—	—	—	—	836	817	1.653	
306	1.032	1.430	2.019	3.449	—	—	—	—	—	—	1.430	2.019	3.449	
404	1.262	3.065	3.679	6.744	—	—	—	—	—	—	3.065	3.679	6.744	
7	13	1.974	1.876	3.850	—	—	—	—	—	—	1.974	1.876	3.850	
213	473	2.055	2.001	4.056	—	—	—	—	—	—	2.055	2.001	4.056	
938	2.579	3.805	4.872	8.677	6	3	9	9	12	21	3.820	4.887	8.707	
1.158	3.065	7.834	8.749	16.583	6	3	9	9	12	21	7.849	8.764	16.613	
5	10	2.708	2.703	5.411	—	—	—	—	—	—	2.708	2.703	5.411	
142	328	2.625	2.553	5.178	—	—	—	—	—	—	2.625	2.553	5.178	
640	2.600	3.750	5.298	9.048	1	—	1	2	1	3	3.753	5.299	9.052	
787	2.938	9.083	10.554	19.637	1	—	1	2	1	3	9.086	10.555	19.641	
1	1	1.310	1.192	2.502	—	—	—	—	—	—	1.310	1.192	2.502	
86	159	1.383	1.338	2.721	—	—	—	—	—	—	1.383	1.338	2.721	
360	1.035	2.536	3.208	5.744	—	—	—	—	—	—	2.536	3.208	5.744	
447	1.195	5.229	5.738	10.967	—	—	—	—	—	—	5.229	5.738	10.967	
—	—	874	846	1.720	—	—	—	—	—	—	874	846	1.720	
59	105	818	817	1.635	—	—	—	—	—	—	818	817	1.635	
193	561	1.580	1.812	3.392	—	—	—	1	—	1	1.581	1.812	3.393	
252	666	3.272	3.475	6.747	—	—	—	1	—	1	3.273	3.475	6.748	
3	5	1.636	1.572	3.208	—	—	—	—	—	—	1.636	1.572	3.208	
48	114	1.755	1.662	3.417	—	—	—	—	—	—	1.755	1.662	3.417	
228	750	3.352	3.939	7.291	—	—	—	—	—	—	3.352	3.939	7.291	
279	869	6.743	7.173	13.916	—	—	—	—	—	—	6.743	7.173	13.916	

(Les chiffres en caractères minuscules représentent la totalité des étrangers qui ont adopté la nationalité brésilienne).

CONVENÇÃO CONVENTION	Homens Hommes	} H
	Mulheres Femmes	
	Total Total	} T

População dos municípios do Estado do Piauí segundo

Population des municipes de l'État de Piauí d'après

(CONTINUA)

MUNICIPIOS MUNICIPES	IDADE ÂGE Annos Ans	SABEM LER E ESCREVER SACHANT LIRE ET ÉCRIRE										
		Brazileiros Brésiliens			Estrangeiros Étrangers			Nacionalidade ignorada Nationalité inconnue			H	
		H	M	T	H	M	T	H	M	T		
Oeiras.....	0 a 6...	9	6	15	—	—	—	—	—	—	—	9
	7 a 14...	182	195	377	—	—	—	—	—	—	—	182
	15 e +...	1.358	843	2.201	4	—	4	4	4	8	—	1.366
	TOTAL.	1.549	1.044	2.593	4	—	4	4	4	8	—	1.557
Parnaguá.....	0 a 6...	1	—	1	—	—	—	—	—	—	—	1
	7 a 14...	42	24	66	—	—	—	—	—	—	—	42
	15 e +...	596	194	790	1	—	1	—	—	—	—	597
	TOTAL.	639	218	857	1	—	1	—	—	—	—	640
Parnahyba.....	0 a 6...	26	25	51	—	—	—	—	—	—	—	26
	7 a 14...	528	531	1.059	—	1	1	1	2	3	—	529
	15 e +...	2.797	2.033	4.830	75	28	103	52	34	86	—	2.924
	TOTAL.	3.351	2.589	5.940	75	29	104	53	36	89	—	3.479
Patrocínio.....	0 a 6...	1	1	2	—	—	—	—	—	—	—	1
	7 a 14...	79	51	130	—	—	—	—	—	—	—	79
	15 e +...	910	300	1.210	—	—	—	—	—	—	—	910
	TOTAL.	990	352	1.342	—	—	—	—	—	—	—	990
Paulista.....	0 a 6...	3	3	6	—	—	—	—	—	—	—	3
	7 a 14...	77	165	242	—	—	—	—	—	—	—	77
	15 e +...	951	770	1.721	1	—	1	—	—	—	—	952
	TOTAL.	1.031	938	1.969	1	—	1	—	—	—	—	1.032
Pedro II.....	0 a 6...	4	3	7	—	—	—	—	—	—	—	4
	7 a 14...	213	123	336	—	—	—	—	—	—	—	213
	15 e +...	1.997	588	2.585	—	—	—	—	—	—	—	1.997
	TOTAL.	2.214	714	2.928	—	—	—	—	—	—	—	2.214

NOTA — Os numeros em typo menor representam a totalidade dos estrangeiros que adoptaram a nacionalidade brasileira.

o gráo de instrucção, a idade, o sexo e a nacionalidade

le degré d'instruction, l'âge, le sexe et la nationalité

ÇÃO — SUITE)

Total Total		NÃO SABEM LER NEM ESCREVER NE SACHANT NI LIRE NI ÉCRIRE											Total Total		
		Brazileiros Brésiliens			Estrangeiros Étrangers			Nacionalidade ignorada Nationalité inconnue							
M	T	H	M	T	H	M	T	H	M	T	H	M	T		
6	15	2.561	2.523	5.084	—	—	—	—	—	—	2.561	2.523	5.084		
195	377	2.764	2.728	5.492	—	—	—	—	—	—	2.764	2.728	5.492		
847	2.213	5.150	6.229	11.379	1	1	2	—	1	1	5.151	6.231	11.382		
1.048	2.605	10.475	11.480	21.955	1	1	2	—	1	1	10.476	11.482	21.958		
—	1	712	702	1.414	—	—	—	—	—	—	712	702	1.414		
24	66	705	649	1.354	—	—	—	—	—	—	705	649	1.354		
194	791	1.260	1.658	2.918	—	—	—	—	—	—	1.260	1.658	2.918		
218	858	2.677	3.003	5.686	—	—	—	—	—	—	2.677	3.009	5.686		
25	51	2.140	2.140	4.280	1	—	1	—	—	—	2.141	2.140	4.281		
534	1.063	1.884	1.970	3.854	—	—	—	—	—	—	1.884	1.970	3.854		
2.095	5.019	4.383	5.472	9.855	10	13	23	5	1	6	4.398	5.486	9.884		
2.654	6.133	8.407	9.582	17.989	11	13	24	5	1	6	8.423	9.596	18.019		
1	2	997	991	1.988	—	—	—	—	—	—	997	991	1.988		
51	130	1.022	996	2.018	—	—	—	—	—	—	1.022	996	2.018		
300	1.210	1.202	2.008	3.210	—	—	—	—	—	—	1.202	2.008	3.210		
352	1.342	3.221	3.995	7.216	—	—	—	—	—	—	3.221	3.995	7.216		
3	6	1.217	1.181	2.398	—	—	—	—	—	—	1.217	1.181	2.398		
165	242	1.166	1.013	2.179	—	—	—	—	—	—	1.166	1.013	2.179		
770	1.722	1.475	1.855	3.330	—	1	1	—	—	—	1.475	1.856	3.331		
938	1.970	3.858	4.049	7.907	—	1	1	—	—	—	3.858	4.050	7.908		
3	7	2.495	2.344	4.839	—	—	—	—	—	—	2.495	2.344	4.839		
123	336	2.643	2.320	4.963	—	—	—	—	—	—	2.643	2.320	4.963		
588	2.585	3.560	4.690	8.250	—	—	—	2	—	2	3.562	4.690	8.252		
714	2.928	8.698	9.354	18.052	—	—	—	2	—	2	8.700	9.354	18.054		

(Les chiffres en caractères minuscules représentent la totalité des étrangers qui ont adopté la nationalité brésilienne).

CONVENÇÃO } Homens
 CONVENTION } Hommes } H
 } Mulheres }
 } Femmes } M
 Total }
 Total } T

População dos municípios do Estado do Piahy segundo

Population des municipes de l'État de Piahy d'après

(CONTINUA)

MUNICIPIOS MUNICIPES	IDADE ÂGE Annos Ans	SABEM LER E ESCREVER SACHANT LIRE ET ÉCRIRE									
		Brazileiros Brésiliens			Estrangeiros Étrangers			Nacionalidade ignorada Nationalité inconnue			H
		H	M	T	H	M	T	H	M	T	
Peripery	0 a 6...	1	4	5	—	—	—	—	—	—	1
	7 a 14...	99	77	176	—	—	—	—	—	—	99
	15 e +...	542	273	815	1	—	1	—	—	—	543
	TOTAL..	642	354	996	1	—	1	—	—	—	643
Picos.....	0 a 6..	5	5	10	—	—	—	—	—	—	5
	7 a 14...	174	148	322	—	—	—	—	—	—	174
	15 e +...	2.396	638	3.034	4	2	6	—	—	—	2.400
	TOTAL..	2.575	791	3.366	4	2	6	—	—	—	2.579
Piracuruca.....	0 a 6...	3	—	3	—	—	—	—	—	—	3
	7 a 14...	81	64	145	—	—	—	—	—	—	81
	15 e +...	752	226	978	—	—	—	3	9	12	755
	TOTAL..	836	290	1.126	—	—	—	3	9	12	839
Porto Alegre.....	0 a 6...	4	2	6	—	—	—	—	—	—	4
	7 a 14...	123	73	196	—	—	—	—	—	—	123
	15 e +...	743	246	989	—	—	—	2	1	3	745
	TOTAL..	870	321	1.191	—	—	—	2	1	3	872
Regeneração.....	0 a 6...	1	—	1	—	—	—	—	—	—	1
	7 a 14...	104	49	153	—	—	—	—	—	—	104
	15 e +...	918	249	1.167	—	—	—	13	7	20	931
	TOTAL..	1.023	298	1.321	—	—	—	13	7	20	1.036
Santa Philomena.....	0 a 6..	3	—	3	—	—	—	—	—	—	3
	7 a 14...	31	25	56	—	—	—	—	—	—	31
	15 e +...	385	110	495	1	—	1	—	—	—	386
	TOTAL..	419	135	554	1	—	1	—	—	—	420

NOTA — Os numeros em typo menor representam a totalidade dos estrangeiros que adoptaram a nacionalidade brasileira.

o gráo de instrucção, a idade, o sexo e a nacionalidade

le degré d'instruction, l'âge, le sexe et la nationalité

ÇÃO — SUITE)

Total Total		NÃO SABEM LER NEM ESCREVER NE SACHANT NI LIRE NI ÉCRIRE											Total Total		
		Brazileiros Brésiliens			Estrangeiros Étrangers			Nacionalidade ignorada Nationalité inconnue							
M	T	H	M	T	H	M	T	H	M	T	H	M	T		
4	5	1.354	1.312	2.666	—	—	—	—	—	—	1.354	1.312	2.666		
77	176	1.466	1.386	2.852	—	—	—	—	—	—	1.466	1.386	2.852		
273	816	2.898	3.231	6.129	—	—	—	—	—	—	2.898	3.231	6.129		
354	997	5.718	5.929	11.647	—	—	—	—	—	—	5.718	5.929	11.647		
5	10	3.052	3.163	6.215	—	—	—	—	—	—	3.052	3.163	6.215		
148	322	3.405	3.326	6.731	—	—	—	—	—	—	3.405	3.326	6.731		
640	3.040	4.421	6.530	10.951	—	3	3	1	—	1	4.422	6.533	10.955		
793	3.372	10.878	13.019	23.897	—	3	3	1	—	1	10.879	13.022	23.901		
—	3	1.231	1.070	2.301	—	—	—	—	—	—	1.231	1.070	2.301		
64	145	1.182	1.107	2.289	—	—	—	1	—	1	1.183	1.107	2.290		
235	990	2.419	2.400	4.819	—	—	—	15	2	17	2.434	2.402	4.836		
299	1.138	4.832	4.577	9.409	—	—	—	16	2	18	4.848	4.579	9.427		
2	6	2.159	2.076	4.235	—	—	—	2	2	4	2.161	2.078	4.239		
73	196	2.222	2.002	4.224	—	—	—	3	2	5	2.225	2.004	4.229		
247	992	3.830	4.427	8.257	—	—	—	3	4	7	3.833	4.431	8.264		
322	1.194	8.211	8.505	16.716	—	—	—	8	8	16	8.219	8.513	16.732		
—	1	1.607	1.710	3.317	—	—	—	—	—	—	1.607	1.710	3.317		
49	153	1.817	1.812	3.629	—	—	—	—	—	—	1.817	1.812	3.629		
256	1.187	3.365	4.340	7.705	—	—	—	1	—	1	3.366	4.340	7.706		
305	1.341	6.789	7.862	14.651	—	—	—	1	—	1	6.790	7.862	14.652		
—	3	567	534	1.101	—	—	—	—	—	—	567	534	1.101		
25	56	564	554	1.118	—	—	—	—	—	—	564	554	1.118		
110	496	1.022	1.297	2.319	—	—	—	—	—	—	1.022	1.297	2.319		
135	555	2.153	2.385	4.538	—	—	—	—	—	—	2.153	2.385	4.538		

(Les chiffres en caractères minuscules représentent la totalité des étrangers qui ont adopté la nationalité brésilienne).

CONVENÇÃO CONVENTION	Homens Hommes	} H
	Mulheres Femmes	
	Total Total	} T

População dos municípios do Estado do Piauí segundo

Population des municipes de l'État de Piauí d'après

(CONTINUA)

MUNICIPIOS MUNICIPES	IDADE ÂGE Annos Ans	SABEM LER E ESCREVER SACHANT LIRE ET ÉCRIRE									
		Brazileiros Brésiliens			Estrangeiros Étrangers			Nacionalidade ignorada Nationalité inconnue			
		H	M	T	H	M	T	H	M	T	
		H									
Santo Antonio de GIlbués...	0 a 6...	2	—	2	—	—	—	—	—	—	2
	7 a 14...	50	27	77	—	—	—	—	—	—	50
	15 e +...	567	175	742	1	—	1	—	—	—	568
	TOTAL	619	202	821	1	—	1	—	—	—	620
São João do Piauí.....	0 a 6...	4	1	5	—	—	—	—	—	—	4
	7 a 14...	98	92	190	—	—	—	—	—	—	98
	15 e +...	1.245	544	1.789	—	—	—	—	—	—	1.245
	TOTAL	1.347	637	1.984	—	—	—	—	—	—	1.347
São Pedro.....	0 a 6...	—	—	—	—	—	—	—	—	—	—
	7 a 14...	75	44	119	—	—	—	—	—	—	75
	15 e +...	629	209	838	2	—	2	—	—	—	631
	TOTAL	704	253	957	2	—	2	—	—	—	706
São Raymundo Nonato.	0 a 6...	1	2	3	—	—	—	—	—	—	1
	7 a 14...	169	140	309	—	—	—	1	1	1	169
	15 e +...	1.551	573	2.124	—	—	—	1	1	2	1.552
	TOTAL	1.721	715	2.436	—	—	—	1	2	3	1.722
Simplicio Mendes.....	0 a 6...	1	3	4	—	—	—	—	—	—	1
	7 a 14...	130	74	204	—	—	—	—	—	—	130
	15 e +...	821	340	1.161	1	—	1	—	—	—	822
	TOTAL	952	417	1.369	1	—	1	—	—	—	953

NOTA — Os numeros em tipo menor representam a totalidade dos estrangeiros que adoptaram a nacionalidade brasileira.

o grão de instrução, a idade, o sexo e a nacionalidade

le degré d'instruction, l'âge, le sexe et la nationalité

ÇÃO — SUITE)

Total Total		NÃO SABEM LER NEM ESCREVER NE SACHANT NI LIRE NI ÉCRIRE											Total Total		
		Brazileiros Brésiliens			Estrangeiros Étrangers			Nacionalidade ignorada Nationalité inconnue							
M	T	H	M	T	H	M	T	H	M	T	H	M	T		
—	2	885	749	1.634	—	—	—	—	—	—	885	749	1.634		
27	77	1.126	886	2.012	—	—	—	—	—	—	1.126	886	2.012		
175	743	1.846	2.215	4.061	—	—	—	—	—	—	1.846	2.215	4.061		
202	822	3.857	3.850	7.707	—	—	—	—	—	—	3.857	3.850	7.707		
1	5	1.784	1.894	3.678	—	—	—	—	—	—	1.784	1.894	3.678		
92	190	1.973	2.093	4.066	—	—	—	—	—	—	1.973	2.093	4.066		
544	1.789	3.239	4.108	7.347	—	—	—	2	2	4	3.241	4.110	7.351		
637	1.984	6.996	8.095	15.091	—	—	—	2	2	4	6.998	8.097	15.095		
—	—	1.475	1.446	2.921	—	—	—	—	—	—	1.475	1.446	2.921		
44	119	1.628	1.551	3.179	—	—	—	—	—	—	1.628	1.551	3.179		
209	840	3.087	3.917	7.004	—	—	—	—	—	—	3.087	3.917	7.004		
253	959	6.190	6.914	13.104	—	—	—	—	—	—	6.190	6.914	13.104		
2	3	2.463	2.412	4.875	—	—	—	—	—	—	2.463	2.412	4.875		
141	310	2.489	2.270	4.759	—	—	—	—	—	—	2.489	2.270	4.759		
574	2.126	3.447	4.329	7.776	—	—	—	2	—	2	3.449	4.329	7.778		
717	2.439	8.399	9.011	17.410	—	—	—	2	—	2	8.401	9.011	17.412		
3	4	1.025	987	2.012	—	—	—	—	—	—	1.025	987	2.012		
74	204	1.066	1.086	2.152	—	—	—	—	—	—	1.066	1.086	2.152		
340	1.162	1.492	2.141	3.633	—	—	—	—	1	1	1.492	2.142	3.634		
417	1.370	3.583	4.214	7.797	—	—	—	—	1	1	3.583	4.215	7.798		

(Les chiffres en caractères minuscules représentent la totalité des étrangers qui ont adopté la nationalité brésilienne.)

CONVENÇÃO CONVENTION	{ Homens Hommes	} H
	{ Mulheres Femmes	
	{ Total Total	} T

População dos municípios do Estado do Piahy segundo

Population des municipes de l'État do Piauby d'après

(CONCLU

MUNICIPIOS MUNICIPES	IDADE ÂGE Annos Ans	SABEM LER E ESCREVER SACHANT LIRE ET ÉCRIRE										
		Brazileiros Brésiliens			Estrangeiros Étrangers			Nacionalidade ignorada Nationalité inconnue			H	
		H	M	T	H	M	T	H	M	T		
Therezina.....	0 a 6...	20	22	42	—	—	—	—	—	—	—	20
	7 a 14...	827	867	1.694	2 ₁	—	2 ₁	—	—	—	—	829
	15 e +...	4.327	3.323	7.650	48 ₃	23 ₁	71 ₄	2	3	5	—	4.377
	TOTAL.	5.174	4.212	9.386	50 ₄	23 ₁	73 ₅	2	3	5	—	5.226
União.....	0 a 6...	6	7	13	—	—	—	—	—	—	—	6
	7 a 14...	161	149	310	—	—	—	—	—	—	—	161
	15 e +...	1.144	591	1.735	1	—	1	—	—	—	—	1.145
	TOTAL.	1.311	747	2.058	1	—	1	—	—	—	—	1.312
Urussuhy.....	0 a 6...	3	—	3	—	—	—	—	—	—	—	3
	7 a 14...	71	61	132	—	—	—	—	—	—	—	71
	15 e +...	684	279	963	2	—	2	—	—	—	—	686
	TOTAL.	758	340	1.098	2	—	2	—	—	—	—	760
Valença.....	0 a 6...	3	6	9	—	—	—	—	—	—	—	3
	7 a 14...	228	154	382	—	—	—	—	—	—	—	228
	15 e +...	1.863	690	2.553	—	—	—	—	—	—	—	1.863
	TOTAL.	2.094	850	2.944	—	—	—	—	—	—	—	2.094
TOTAL DO ESTADO..	0 a 6...	168	142	310	—	—	—	—	—	—	—	168
	7 a 14...	5.473	4.773	10.246	2 ₁	1	3 ₁	1	3	4	—	5.476
	15 e +...	42.180	19.782	61.962	178 ₁₄	57 ₁	235 ₁₅	115	67	182	—	42.473
	TOTAL.	47.821	24.697	72.518	180 ₁₅	58 ₁	238 ₁₆	116	70	186	—	48.117

NOTA — Os numeros em typo menor representam a totalidade dos estrangeiros que adoptaram a nacionalidade brasileira.

o grau de instrução, a idade, o sexo e a nacionalidade

le degré d'instruction, l'âge, le sexe et la nationalité

SÃO — FIN)

NÃO SABEM LER NEM ESCREVER NE SACHANT NI LIRE NI ÉCRIRE														
Total Total		Brazileiros Brésiliens			Estrangeiros Étrangers			Nacionalidade ignorada Nationalité inconnue			Total Total			
M	T	H	M	T	H	M	T	H	M	T	H	M	T	
22	42	5.331	5.560	10.891	1	—	1	3	1	4	5.335	5.561	10.896	
867	1.696	5.649	5.760	11.409	—	—	—	7	3	10	5.656	5.763	11.419	
3.349	7.726	11.299	14.359	25.658	26	20	46	10	7	17	11.335	14.386	25.721	
4.238	9.464	22.279	25.679	47.958	27	20	47	20	11	31	22.326	25.710	48.036	
7	13	2.268	2.268	4.536	—	—	—	—	—	—	2.268	2.268	4.536	
149	310	2.343	2.306	4.649	—	—	—	—	—	—	2.343	2.306	4.649	
591	1.736	4.628	5.568	10.196	—	—	—	—	—	—	4.628	5.568	10.196	
747	2.059	9.239	10.142	19.381	—	—	—	—	—	—	9.239	10.142	19.381	
—	3	1.186	1.120	2.306	—	—	—	—	—	—	1.186	1.120	2.306	
61	132	1.040	1.107	2.147	—	—	—	—	—	—	1.040	1.107	2.147	
279	965	1.924	2.520	4.444	—	—	—	—	—	—	1.924	2.520	4.444	
340	1.100	4.150	4.747	8.897	—	—	—	—	—	—	4.150	4.747	8.897	
6	9	3.746	3.605	7.351	—	—	—	—	—	—	3.746	3.605	7.351	
154	382	4.124	3.945	8.069	—	—	—	—	—	—	4.124	3.945	8.069	
690	2.553	7.508	8.869	16.377	—	—	—	—	1	1	7.508	8.870	16.378	
850	2.944	15.378	16.419	31.797	—	—	—	—	1	1	15.378	16.420	31.798	
142	310	65.652	64.432	130.084	2	—	2	5	3	8	65.659	64.435	130.094	
4.777	10.253	68.487	66.108	134.595	—	—	—	11	5	16	68.498	66.113	134.611	
19.906	62.379	120.806	150.369	271.175	44 1	42 1	86 2	61	34	95	120.911	150.445	271.356	
24.825	72.942	254.945	280.909	535.854	46 1	42 1	88 2	77	42	119	255.068	280.993	536.061	

(Les chiffres en caractères minuscules représentent la totalité des étrangers qui ont adopté la nationalité brésilienne).

CONVENÇÃO CONVENTION	Homens Hommes	} H
	Mulheres Femmes	
	Total Total	} T

População dos municípios do Estado do Rio de Janeiro segundo

Population des municipes de l'État do Rio de Janeiro d'après

MUNICIPIOS MUNICIPES	IDADE ÂGE Annos Ans	SABEM LER E ESCREVER SACHANT LIRE ET ÉCRIRE										
		Brazileiros Brésiliens			Estrangeiros Étrangers			Nacionalidade ignorada Nationalité inconnue			H	
		H	M	T	H	M	T	H	M	T		
Angra dos Reis.....	0 a 6...	6	7	13	—	—	—	—	—	—	—	6
	7 a 14...	236	237	473	2	4	6	—	—	—	—	238
	15 e +...	2.261	1.046	3.307	238 ₉	20	258 ₉	5	—	5	—	2.504
	TOTAL.	2.503	1.290	3.793	240 ₉	24	264 ₉	5	—	5	—	2.748
Araruama.....	0 a 6...	13	9	22	1	1	2	—	—	—	—	14
	7 a 14...	284	270	554	7	—	7	2	—	2	—	293
	15 e +...	1.765	1.032	2.797	107 ₁₅	35 ₂	142 ₁₇	3	—	3	—	1.875
	TOTAL.	2.062	1.311	3.373	115 ₁₅	36 ₂	151 ₁₇	5	—	5	—	2.182
Barra de São João.....	0 a 6...	2	—	2	—	—	—	—	—	—	—	2
	7 a 14...	177	158	335	—	—	—	—	—	—	—	177
	15 e +...	1.381	597	1.978	30 ₇	9 ₁	39 ₈	—	—	—	—	1.411
	TOTAL.	1.560	755	2.315	30 ₇	9 ₁	39 ₈	—	—	—	—	1.590
Barra do Pirahy.....	0 a 6...	17	17	34	—	—	—	2	—	2	—	19
	7 a 14...	798	754	1.552	29 ₁	16	45 ₁	—	1	1	—	827
	15 e +...	3.889	2.847	6.736	600 ₈₇	196 ₉	796 ₅₆	4	12	16	—	4.493
	TOTAL.	4.704	3.618	8.322	629 ₈₈	212 ₉	841 ₉₇	6	13	19	—	5.339
Barra Mansa.....	0 a 6...	14	19	33	—	—	—	2	—	2	—	16
	7 a 14...	514	445	959	6	4	10	1	1	2	—	521
	15 e +...	2.608	1.901	4.509	253 ₄₂	72 ₇	325 ₄₉	17	16	33	—	2.878
	TOTAL.	3.136	2.365	5.501	259 ₄₂	76 ₇	335 ₄₉	20	17	37	—	3.415

NOTA — Os numeros em typo menor representam a totalidade dos estrangeiros que adoptaram a nacionalidade brasileira.

o gráo de instrucção, a idade, o sexo e a nacionalidade

le degré d'instruction, l'âge, le sexe et la nationalité

Total Total		NÃO SABEM LER NEM ESCREVER NE SACHANT NI LIRE NI ÉCRIRE											Total Total		
		Brazileiros Brésiliens			Estrangeiros Étrangers			Nacionalidade ignorada Nationalité inconnue							
M	T	H	M	T	H	M	T	H	M	T	H	M	T		
7	13	2.233	2.032	4.265	—	1	1	—	—	—	2.233	2.033	4.266		
241	479	1.754	1.629	3.383	3	—	3	—	—	—	1.757	1.629	3.386		
1.066	3.570	4.395	5.122	9.517	153 ₁	26	179 ₁	1	1	2	4.549	5.149	9.698		
1.314	4.062	8.382	8.783	17.165	156 ₁	27	183 ₁	1	1	2	8.539	8.811	17.350		
10	24	2.765	2.786	5.551	3	1	4	3	1	4	2.771	2.788	5.559		
270	563	2.520	2.732	5.252	7	5	12	—	1	1	2.527	2.738	5.265		
1.067	2.942	4.510	6.696	11.206	42 ₂	46 ₂	88 ₄	12	9	21	4.564	6.751	11.315		
1.347	3.529	9.795	12.214	22.009	52 ₂	52 ₂	104 ₄	15	11	26	9.862	12.277	22.139		
—	2	1.463	1.583	3.046	—	—	—	—	—	—	1.463	1.583	3.046		
158	335	1.389	1.257	2.646	—	—	—	—	—	—	1.389	1.257	2.646		
606	2.017	2.505	3.327	5.832	22 ₁	10 ₁	32 ₂	—	—	—	2.527	3.337	5.864		
764	2.354	5.357	6.167	11.524	22 ₁	10 ₁	32 ₂	—	—	—	5.379	6.177	11.556		
17	36	2.864	2.854	5.718	3	3	6	—	—	—	2.867	2.857	5.724		
771	1.598	1.972	2.022	3.994	6	6	12	—	—	—	1.978	2.028	4.006		
3.055	7.548	3.863	5.196	9.059	241 ₁₈	178 ₇	419 ₂₅	4	—	4	4.108	5.374	9.482		
3.843	9.182	8.699	10.072	18.771	250 ₁₈	187 ₇	437 ₂₅	4	—	4	8.953	10.259	19.212		
19	35	2.751	2.644	5.395	1	3	4	6	4	10	2.758	2.651	5.409		
450	971	2.120	2.063	4.183	1	4	5	2	2	4	2.123	2.069	4.192		
1.989	4.867	5.128	5.774	10.902	147 ₅	79 ₁	226 ₆	10	10	20	5.285	5.863	11.148		
2.458	5.873	9.999	10.481	20.480	149 ₅	86 ₁	235 ₆	18	16	34	10.166	10.583	20.749		

(Les chiffres en caractères minuscules représentent la totalité des étrangers qui ont adopté la nationalité brésilienne).

CONVENÇÃO CONVENTION	Homens Hommes	} H
	Mulheres Femmes	
	Total Total	} T

População dos municípios do Estado do Rio de Janeiro segundo

Population des municipes de l'État de Rio de Janeiro d'après

(CONTINUA

MUNICIPIOS MUNICIPES	IDADE Âge Annos Ans	SABEM LER E ESCREVER SACHANT LIRE ET ÉCRIRE										
		Brazileiros Brésiliens			Estrangeiros Étrangers			Nacionalidade ignorada Nationalité inconnue			H	
		H	M	T	H	M	T	H	M	T		
Bom Jardim.....	0 a 6...	6	3	9	—	—	—	—	—	—	—	6
	7 a 14...	316	267	583	2	2	4	—	—	—	—	318
	15 e +...	1.994	1.119	3.113	192 ₁₉	53 ₃	245 ₂₂	1	—	1	—	2.187
	TOTAL.	2.316	1.389	3.705	194 ₁₉	55 ₃	249 ₂₂	1	—	1	—	2.511
Cabo Frio.....	0 a 6...	9	10	19	—	—	—	—	—	—	—	9
	7 a 14...	313	281	594	8	4	12	—	—	—	—	321
	15 e +...	1.728	1.173	2.901	153 ₁₂	40 ₂	193 ₁₄	2	6	8	—	1.883
	TOTAL.	2.050	1.464	3.514	161 ₁₂	44 ₂	205 ₁₄	2	6	8	—	2.213
Cambucy.....	0 a 6...	13	10	23	—	—	—	—	1	1	—	13
	7 a 14...	553	366	919	6	3	9	2	3	5	—	561
	15 e +...	3.645	1.792	5.437	285 ₁₇	117 ₃	402 ₂₀	9	10	19	—	3.939
	TOTAL.	4.211	2.168	6.379	291 ₁₇	120 ₃	411 ₂₀	11	14	25	—	4.513
Campos.....	0 a 6...	129	135	264	1	—	1	—	—	—	—	130
	7 a 14...	3.974	4.072	8.046	29	33	62	—	1	1	—	4.003
	15 e +...	20.178	15.903	36.081	1.213 ₆₄	362 ₁₁	1.575 ₇₃	14	10	24	—	21.405
	TOTAL.	24.281	20.110	44.391	1.243 ₆₄	395 ₁₁	1.638 ₇₅	14	11	25	—	25.538
Cantagallo.....	0 a 6...	21	11	32	—	—	—	1	—	1	—	22
	7 a 14...	587	557	1.144	10	8 ₁	18 ₁	2	—	2	—	599
	15 e +...	3.233	2.137	5.370	534 ₆₂	151 ₄	685 ₆₆	11	18	29	—	3.778
	TOTAL.	3.841	2.705	6.546	544 ₆₂	159 ₅₁	703 ₆₇	14	18	32	—	4.399

NOTA — Os numeros em typo menor representam a totalidade dos estrangeiros que adoptaram a nacionalidade brasileira.

o gráo de instrução, a idade, o sexo e a nacionalidade

le degré d'instruction, l'âge, le sexe et la nationalité

ÇÃO — SURTE)

NÃO SABEM LER NEM ESCREVER NE SACHANT NI LIRE NI ÉCRIRE														
Total Total		Brazileiros Brésiliens			Estrangeiros Étrangers			Nacionalidade ignorada Nationalité inconnue			Total Total			
M	T	H	M	T	H	M	T	H	M	T	H	M	T	
3	9	2.275	2.335	4.610	2	4	6	—	—	—	2.277	2.339	4.616	
269	587	1.921	1.857	3.778	1	2	3	—	1	1	1.922	1.860	3.782	
1.172	3.359	2.979	3.681	6.660	218 ₃	194 ₃	412 ₆	—	—	—	3.197	3.875	7.072	
1.444	3.955	7.175	7.873	15.048	221 ₃	200 ₃	421 ₆	—	1	1	7.396	8.074	15.470	
10	19	1.666	1.612	3.278	1	1	2	5	2	7	1.672	1.615	3.287	
285	606	1.369	1.517	2.886	5 ₁	4	9 ₁	13	3	16	1.387	1.524	2.911	
1.219	3.102	2.632	3.735	6.367	103 ₂	59 ₂	162 ₄	8	13	21	2.743	3.807	6.550	
1.514	3.727	5.667	6.864	12.531	109 ₃	64 ₂	173 ₅	26	18	44	5.802	6.946	12.748	
11	24	4.450	4.243	8.693	4	9	13	11	4	15	4.465	4.256	8.721	
372	933	3.595	3.538	7.133	5	8	13	8	9	17	3.608	3.555	7.163	
1.919	5.858	5.402	7.297	12.699	289 ₁₀	244 ₉	533 ₁₉	1	5	6	5.692	7.546	13.238	
2.302	6.815	13.447	15.078	28.525	298 ₁₀	261 ₉	559 ₁₉	20	18	38	13.765	15.357	29.122	
135	265	18.485	18.493	36.978	18	23	41	4	2	6	18.507	18.518	37.025	
4.106	8.109	14.550	14.064	28.614	21	16	37	4	—	4	14.575	14.080	28.655	
16.275	37.680	28.270	34.849	63.119	465 ₁₂	385 ₉	850 ₂₁	77	70	147	28.812	35.304	64.116	
20.516	46.054	61.305	67.406	128.711	504 ₁₂	424 ₉	928 ₂₁	85	72	157	61.894	67.902	129.796	
11	33	4.318	4.003	8.321	11	10	21	2	1	3	4.331	4.014	8.345	
565	1.164	3.457	3.325	6.782	14	11	25	3	1	4	3.474	3.337	6.811	
2.306	6.084	6.325	7.394	13.719	490 ₂₄	440 ₁₁	930 ₃₅	19	7	26	6.834	7.841	14.675	
2.882	7.281	14.100	14.722	28.822	515 ₂₄	461 ₁₇	976 ₃₅	24	9	33	14.639	15.192	29.831	

(Les chiffres en caractères minuscules représentent la totalité des étrangers qui ont adopté la nationalité brésilienne).

CONVENÇÃO CONVENTION	Homens Hommes	} H
	Mulheres Femmes	
	Total Total	} T

População dos municípios do Estado do Rio de Janeiro segundo

Population des municipes de l'État de Rio de Janeiro d'après

(CONTINUA)

MUNICIPIOS MUNICIPES	IDADE ÂGE Annos Ans	SABEM LER E ESCREVER SACHANT LIRE ET ÉCRIRE										
		Brazileiros Brésiliens			Estrangeiros Étrangers			Nacionalidade ignorada Nationalité inconnue			H	
		H	M	T	H	M	T	H	M	T		
Capivary	0 a 6...	3	5	8	—	—	—	—	—	—	—	3
	7 a 14...	276	151	427	—	—	—	1	—	1	—	277
	15 e +...	2.509	725	3.234	37 ₃	19	56 ₃	3	3	6	—	2.549
	TOTAL.	2.788	881	3.669	37 ₃	19	56 ₃	4	3	7	—	2.829
Carmo	0 a 6...	4	6	10	—	—	—	—	2	2	—	4
	7 a 14...	216	213	428	—	1	1	1	—	1	—	217
	15 e +...	1.570	876	2.446	186 ₁₀	34	220 ₁₀	3	5	8	—	1.759
	TOTAL.	1.790	1.094	2.884	186 ₁₀	35	221 ₁₀	4	7	11	—	1.980
Duas Barras	0 a 6...	4	10	14	—	—	—	—	—	—	—	4
	7 a 14...	297	233	530	10	4	14	—	—	—	—	307
	15 e +...	1.627	987	2.614	145 ₄	54	199 ₄	5	1	6	—	1.777
	TOTAL.	1.928	1.230	3.158	155 ₄	58	213 ₄	5	1	6	—	2.088
Iguassú	0 a 6...	37	45	82	3	—	3	—	—	—	—	40
	7 a 14...	909	824	1.733	39	37	76	—	—	—	—	948
	15 e +...	4.558	2.875	7.433	926 ₄₆	231 ₂	1.157 ₄₈	25	19	44	—	5.509
	TOTAL.	5.504	3.744	9.248	968 ₄₆	268 ₂	1.236 ₄₈	25	19	44	—	6.497
Itaborahy	0 a 6...	19	15	34	—	—	—	—	—	—	—	19
	7 a 14...	454	319	773	5	2	7	—	—	—	—	459
	15 e +...	3.107	1.629	4.736	96 ₅	16	112 ₅	7	4	11	—	3.210
	TOTAL.	3.580	1.963	5.543	101 ₅	18	119 ₅	7	4	11	—	3.688
Itaguahy	0 a 6...	9	7	16	—	—	—	—	—	—	—	9
	7 a 14...	256	243	499	3	1	4	—	—	—	—	259
	15 e +...	1.625	1.031	2.656	87 ₇	17 ₂	104 ₉	—	—	—	—	1.712
	TOTAL.	1.890	1.281	3.171	90 ₇	18 ₂	108 ₉	—	—	—	—	1.980

NOTA — Os numeros em typo menor representam a totalidade dos estrangeiros que adoptaram a nacionalidade brasileira.

o grau de instrução, a idade, o sexo e a nacionalidade

le degré d'instruction, l'âge, le sexe et la nationalité

ÇÃO — SUITE)

Total Total		NÃO SABEM LER NEM ESCREVER NE SACHANT NI LIRE NI ÉCRIRE											
		Brazileiros Brésiliens			Estrangeiros Étrangers			Nacionalidade ignorada Nationalité inconnue			Total Total		
		M	T	H	M	T	H	M	T	H	M	T	H
5	8	2.435	2.711	5.146	—	4	4	2	—	2	2.437	2.715	5.152
151	428	2.258	2.360	4.618	4	—	4	3	1	4	2.265	2.361	4.626
747	3.296	4.790	7.065	11.855	16 ₁	15	31 ₁	5	5	10	4.811	7.085	11.896
903	3.732	9.483	12.136	21.619	20 ₁	19	39 ₁	10	6	16	9.513	12.161	21.674
8	12	1.382	1.315	2.697	2	1	3	—	—	—	1.384	1.316	2.700
213	430	1.126	1.097	2.223	3	2	5	—	—	—	1.129	1.099	2.228
915	2.674	2.496	2.596	5.092	131	58 ₁	189 ₁	1	—	1	2.628	2.654	5.282
1.136	3.116	5.004	5.008	10.012	136	61 ₁	197 ₁	1	—	1	5.141	5.069	10.210
10	14	2.193	1.803	3.996	2	2	4	—	—	—	2.195	1.805	4.000
237	544	2.022	1.680	3.702	12	17	29	—	—	—	2.034	1.697	3.731
1.042	2.819	3.959	3.743	7.702	324 ₁	256	580 ₁	—	1	1	4.283	4.000	8.283
1.289	3.377	8.174	7.226	15.400	338 ₁	275	613 ₁	—	1	1	8.512	7.502	16.014
45	85	3.113	3.118	6.231	24 ₁	24	48 ₁	4	4	8	3.141	3.146	6.287
861	1.809	2.326	2.195	4.521	47	42	89	3	9	12	2.376	2.246	4.622
3.125	8.634	5.052	5.823	10.875	630 ₈	428 ₂	1.058 ₁₀	11	15	26	5.693	6.266	11.959
4.031	10.528	10.491	11.136	21.627	701 ₉	494 ₂	1.195 ₁₁	18	28	46	11.210	11.658	22.868
15	34	2.864	2.773	5.637	3	4	7	—	—	—	2.867	2.777	5.644
321	710	2.593	2.479	5.072	1	2	3	—	—	—	2.594	2.481	5.075
1.649	4.859	4.972	6.304	11.276	52	22	74	12	6	18	5.036	6.332	11.368
1.585	5.673	10.429	11.556	21.985	56	28	84	12	6	18	10.497	11.590	22.087
7	16	1.625	1.557	3.182	—	—	—	—	—	—	1.625	1.557	3.182
244	503	1.373	1.340	2.713	1	2	3	—	—	—	1.374	1.342	2.716
1.048	2.760	3.011	3.494	6.505	65 ₂	23 ₁	88 ₃	1	—	1	3.077	3.517	6.594
1.299	3.279	6.009	6.391	12.400	66 ₂	25 ₁	91 ₃	1	—	1	6.076	6.416	12.492

(Les chiffres en caractères minuscules représentent la totalité des étrangers qui ont adopté la nationalité brésilienne).

CONVENÇÃO } Homens } H
 CONVENTION } Hommes }
 } Mulheres } M
 } Femmes }
 } Total } T
 } Total }

População dos municípios do Estado do Rio de Janeiro segundo

Population des municipes de l'État de Rio de Janeiro d'après

(CONTINUA)

MUNICIPIOS MUNICIPES	IDADE ÂGE Annos Ans	SABEM LER E ESCREVER SACHANT LIRE ET ÉCRIRE										
		Brazileiros Brésiliens			Estrangeiros Étrangers			Nacionalidade ignorada Nationalité inconnue			H	
		H	M	T	H	M	T	H	M	T		
Itaocára.....	0 a 6...	26	25	51	—	—	—	—	—	—	—	26
	7 a 14...	512	518	1.030	3	4	7	8	6	14	523	
	15 e +...	3.219	1.841	5.060	255 ₁₆	56 ₁	311 ₁₇	55	28	83	3.529	
	TOTAL	3.757	2.384	6.141	258 ₁₆	60 ₁	318 ₁₇	63	34	97	4.078	
Itaperuna.....	0 a 6...	38	38	76	—	—	—	—	—	—	—	38
	7 a 14...	1.422	1.282	2.704	10	2	12	—	—	—	1.432	
	15 e +...	9.785	5.146	14.932	703 ₁₂₁	188 ₂₇	981 ₁₄₈	3	2	5	10.492	
	TOTAL	11.246	6.466	17.712	713 ₁₂₁	190 ₂₇	993 ₁₄₈	5	2	5	11.962	
Macahé.....	0 a 6...	16	34	50	—	—	—	—	—	—	—	16
	7 a 14...	928	811	1.739	8	2	10	—	—	—	936	
	15 e +...	5.600	3.367	8.967	241 ₃₁	67 ₃	308 ₃₄	24	13	37	5.865	
	TOTAL	6.544	4.212	10.756	249 ₃₁	69 ₃	318 ₃₄	24	13	37	5.817	
Magé.....	0 a 6...	11	6	17	—	—	—	—	—	—	—	11
	7 a 14...	415	395	810	7	12	19	1	—	1	423	
	15 e +...	2.468	1.521	3.989	297 ₁₁	70	367 ₁₁	19	4	23	2.784	
	TOTAL	2.894	1.922	4.816	304 ₁₁	82	386 ₁₁	20	4	24	3.218	
Mangaratiba.....	0 a 6...	—	2	2	—	—	—	—	—	—	—	—
	7 a 14...	106	110	216	—	—	—	—	—	—	—	106
	15 e +...	714	348	1.062	98 ₈	14	112 ₈	—	—	—	812	
	TOTAL	820	460	1.280	98 ₈	14	112 ₈	—	—	—	918	
Maricá.....	0 a 6...	9	7	16	—	—	—	—	—	—	—	9
	7 a 14...	258	190	448	1	—	1	1	—	1	260	
	15 e +...	1.794	902	2.696	42 ₈	11	53 ₈	13	8	21	1.849	
	TOTAL	2.061	1.099	3.160	43 ₈	11	54 ₈	14	8	22	2.118	

NOTA — Os numeros em typo menor representam a totalidade dos estrangeiros que adoptaram a nacionalidade brasileira.

o grão de instrução, a idade, o sexo e a nacionalidade

le degré d'instruction, l'âge, le sexe et la nationalité

(ÃO—SUITE)

NÃO SABEM LER NEM ESCREVER NE SACHANT NI LIRE NI ÉCRIRE														
Total Total		Brazileiros Brésiliens			Estrangeiros Étrangers			Nacionalidade ignorada Nationalité inconnue			Total Total			
M	T	H	M	T	H	M	T	H	M	T	H	M	T	
25	51	3.572	3.564	7.136	4	8	12	8	8	16	3.584	3.580	7.164	
528	1.051	2.949	2.978	5.927	10	9	19	4	4	8	2.963	2.991	5.954	
1.925	5.454	4.890	6.039	10.929	274 ₁₂	192 ₁₄	466 ₂₆	12	7	19	5.176	6.238	11.414	
2.478	6.556	11.411	12.581	23.992	288 ₁₂	209 ₁₄	497 ₂₆	24	19	43	11.723	12.809	24.532	
38	76	10.702	10.435	21.137	7	11	18	—	—	—	10.709	10.446	21.155	
1.284	2.716	8.719	8.565	17.284	28 ₁	16 ₁	44 ₂	—	—	—	8.747	8.581	17.328	
5.336	15.828	14.907	17.616	32.523	584 ₉₄	595 ₈₂	1.179 ₁₈₃	2	—	2	15.493	18.211	33.704	
6.658	18.620	34.328	36.616	70.944	619 ₉₅	622 ₉₀	1.241 ₁₈₅	2	—	2	34.949	37.238	72.187	
34	50	6.531	6.537	13.118	2	1	3	—	—	—	6.533	6.588	13.121	
813	1.749	5.822	5.736	11.558	1	4	5	—	—	—	5.823	5.740	11.563	
3.447	9.312	10.627	13.621	24.248	125 ₄	101 ₂	226 ₆	3	8	11	10.755	13.730	24.485	
4.294	11.111	22.980	25.944	48.924	128 ₄	106 ₂	234 ₅	3	8	11	23.111	26.058	49.169	
6	17	1.816	1.824	3.640	—	1	1	2	—	2	1.818	1.825	3.643	
407	830	1.292	1.318	2.610	17	—	17	1	1	2	1.310	1.319	2.629	
1.595	4.379	3.350	3.660	7.010	193 ₂	108 ₂	301 ₄	3	4	7	3.546	3.772	7.318	
2.008	5.226	6.458	6.802	13.260	210 ₂	109 ₂	319 ₄	6	5	11	6.674	6.916	13.590	
2	2	855	757	1.612	—	—	—	—	—	—	855	757	1.612	
116	216	714	676	1.390	1	—	1	—	—	—	715	676	1.391	
362	1.174	1.566	1.725	3.291	58	19 ₁	77 ₃	—	—	—	1.624	1.744	3.368	
474	1.392	3.135	3.158	6.293	59	19 ₁	78 ₁	—	—	—	3.194	3.177	6.371	
7	16	1.921	1.864	3.785	—	—	—	4	—	4	1.925	1.864	3.789	
190	450	1.717	1.677	3.394	1	1	2	—	—	—	1.718	1.678	3.396	
921	2.770	3.311	4.263	7.574	17 ₁	12 ₄	29 ₅	7	6	13	3.335	4.281	7.616	
1.118	3.236	6.949	7.894	14.753	18 ₁	13 ₄	31 ₅	11	6	17	6.978	7.823	14.801	

(Les chiffres en caractères minuscules représentent la totalité des étrangers qui ont adopté la nationalité brésilienne).

CONVENÇÃO CONVENTION	{ Homens Hommes	} H
	{ Mulheres Femmes	} M
	{ Total Total	} T

População dos municípios do Estado do Rio de Janeiro segundo

Population des municipes de l'État de Rio de Janeiro d'après

(CONTINUA

MUNICIPIOS MUNICIPES	IDADE ÂGE Annos Ans	SABEM LER E ESCREVER SACHANT LIRE ET ÉCRIRE									
		Brazileiros Brésiliens			Estrangeiros Étrangers			Nacionalidade ignorada Nationalité inconnue			H
		H	M	T	H	M	T	H	M	T	
Niteroy.....	0 a 6...	152	207	359	5	4	9	—	—	—	157
	7 a 14...	3.975	3.909	7.884	188 ₂	137 ₂	325 ₄	1	—	1	4.164
	15 e +...	17.133	15.344	32.477	5.786 ₁₆₉	1.561 ₂₄	7.347 ₁₉₃	44	14	58	22.963
	TOTAL.	21.260	19.460	40.720	5.979 ₁₇₁	1.702 ₂₅	7.681 ₁₉₇	45	14	59	27.284
Nova Friburgo.....	0 a 6...	23	22	45	—	—	—	—	—	—	23
	7 a 14...	742	675	1.417	12	15 ₁	27 ₁	1	—	1	755
	15 e +...	3.490	2.506	5.996	598 ₄₇	252 ₄	850 ₅₁	13	6	19	4.011
	TOTAL.	4.165	3.203	7.368	610 ₄₇	267 ₅	877 ₅₂	14	6	20	4.789
Parahyba do Sul.....	0 a 6...	37	29	66	—	—	—	—	—	—	37
	7 a 14...	936	873	1.809	8	3	11	8	2	10	952
	15 e +...	5.220	3.574	8.794	648 ₆₇	135 ₃	783 ₇₉	47	23	70	5.915
	TOTAL.	6.193	4.476	10.669	656 ₆₇	138 ₃	794 ₇₉	55	25	80	6.904
Paraty.....	0 a 6...	5	1	6	—	—	—	—	—	—	5
	7 a 14...	132	127	259	—	—	—	—	—	—	132
	15 e +...	941	615	1.556	32 ₂	4	36 ₂	7	7	14	980
	TOTAL.	1.078	743	1.821	32 ₂	4	36 ₂	7	7	14	1.117
Petropolis.....	0 a 6...	75	68	143	1	—	1	—	—	—	76
	7 a 14...	2.803	2.826	5.629	85	72 ₁	157 ₁	—	—	—	2.888
	15 e +...	9.671	8.678	18.349	2.058 ₁₀₄	1.169 ₂₇	3.218 ₁₃₇	37	19	56	11.766
	TOTAL.	12.549	11.572	24.121	2.144 ₁₀₄	1.232 ₂₈	3.376 ₁₃₂	37	19	56	14.730
Pirahy.....	0 a 6...	—	3	3	—	—	—	—	—	—	—
	7 a 14...	253	205	458	2	2	4	2	—	2	257
	15 e +...	1.743	847	2.590	127 ₁₄	50 ₂	177 ₁₆	5	5	10	1.875
	TOTAL.	1.996	1.055	3.051	129 ₁₄	52 ₂	181 ₁₆	7	5	12	2.132

NOTA—Os numeros em typo menor representam a totalidade dos estrangeiros que adoptaram a nacionalidade brasileira.

o gráo de instrucção, a idade, o sexo e a nacionalidade

le degré d'instruction, l'âge, le sexe et la nationalité

(ÃO - SUITE)

Total Total		NÃO SABEM LER NEM ESCREVER NE SACHANT NI LIRE NI ÉCRIRE											
		Brazileiros Brésiliens			Estrangeiros Étrangers			Nacionalidade ignorada Nationalité inconnue			Total Total		
M	T	H	M	T	H	M	T	H	M	T	H	M	T
211	368	6.379	6.276	12.655	88 ₁	61	149 ₁	—	—	—	6.467	6.337	12.804
4.046	8.210	3.124	5.232	6.356	160	81	181	—	2	2	3.224	3.315	6.539
16.919	39.882	4.898	8.738	13.636	3.379 ₂₃	1.266 ₁₅	4.645 ₃₈	74	80	154	8.351	10.084	18.435
21.176	48.460	14.401	18.246	32.647	3.567 ₂₄	1.408 ₁₅	4.975 ₃₉	74	82	156	18.042	19.736	37.778
22	45	2.974	3.021	5.995	7	3	10	—	—	—	2.981	3.024	6.005
690	1.445	2.338	2.400	4.738	7	5	12	—	—	—	2.345	2.405	4.750
2.784	6.775	4.088	4.965	9.053	311 ₈	265 ₂	576 ₁₀	—	2	2	4.399	5.232	9.631
3.476	8.265	9.400	10.386	19.786	325 ₈	273 ₂	598 ₁₀	—	2	2	9.725	10.661	20.386
29	66	5.532	5.323	10.855	3	4	7	5	9	14	5.540	5.336	10.876
878	1.830	4.623	4.558	9.181	11 ₂	11 ₃	22 ₅	9	7	16	4.643	4.576	9.219
3.732	9.647	9.195	10.954	20.149	385 ₂₈	286 ₈	675 ₃₆	3	9	12	9.587	11.249	20.836
4.639	11.545	19.350	20.835	40.185	493 ₃₀	301 ₁₁	794 ₄₁	17	25	42	19.770	21.161	40.931
1	6	1.314	1.271	2.585	—	—	—	—	—	—	1.314	1.271	2.585
127	259	1.230	1.224	2.454	1	—	1	—	—	—	1.231	1.224	2.455
626	1.606	2.848	3.758	6.606	13	7	20	3	4	7	2.864	3.769	6.633
754	1.871	5.392	6.253	11.645	14	7	21	3	4	7	5.409	6.264	11.673
68	144	6.709	6.415	13.124	26 ₁	19	45 ₁	1	—	1	6.736	6.434	13.170
2.898	5.786	4.263	4.070	8.333	26	37 ₂	63 ₂	—	—	—	4.289	4.107	8.396
9.357	21.623	7.267	9.424	16.691	857 ₉	897 ₄	1.754 ₂₃	7	3	10	8.131	10.324	18.455
12.823	27.553	18.239	19.909	38.148	909 ₁₀	953 ₆	1.862 ₁₆	8	3	11	19.156	20.865	40.021
3	3	1.479	1.467	2.946	5	4	9	4	2	6	1.488	1.473	2.961
207	464	1.165	1.111	2.276	11	3	14	—	—	—	1.176	1.114	2.290
902	2.777	2.627	2.973	5.600	78 ₁	44	122 ₁	4	1	5	2.709	3.018	5.727
1.112	3.244	5.271	5.551	10.822	94 ₁	51	145 ₁	8	3	11	5.373	5.605	10.978

chiffres en caractères minuscules représentent la totalité des étrangers qui ont adopté la nationalité brésilienne).

CONVENÇÃO CONVENTION	Homens Hommes	} H
	Mulheres Femmes	
	Total Total	} T

População dos municípios do Estado do Rio de Janeiro segundo

Population des municipes de l'État de Rio de Janeiro d'après

(CONTINUA)

MUNICIPIOS MUNICIPES	IDADE ÂGE Annos Ans	SABEM LER E ESCREVER SACHANT LIRE ET ÉCRIRE									
		Brazileiros Brésiliens			Estrangeiros Étrangers			Nacionalidade ignorada Nationalité inconnue			H
		H	M	T	H	M	T	H	M	T	
Rezende.....	0 a 6...	21	25	46	—	1	1	—	—	—	21
	7 a 14...	563	555	1.118	11	10	21	—	—	—	574
	15 e +...	3.153	2.219	5.372	228 ₁₀	92 ₅	320 ₁₅	57	35	92	3.438
	TOTAL.	3.737	2.799	6.536	239 ₁₀	103 ₅	342 ₁₅	57	35	92	4.033
Rio Bonito.....	0 a 6...	9	21	30	—	—	—	—	—	—	9
	7 a 14...	419	393	812	4	2	6	—	—	—	423
	15 e +...	2.839	1.563	4.402	61 ₇	17	78 ₇	32	33	65	2.932
	TOTAL.	3.267	1.977	5.244	65 ₇	19	84 ₇	32	33	65	3.364
Rio Claro.....	0 a 6...	9	7	16	—	—	—	—	—	—	9
	7 a 14...	131	84	215	—	—	—	2	—	2	133
	15 e +...	811	440	1.251	38 ₁₁	5 ₂	43 ₁₃	3	2	5	852
	TOTAL.	951	531	1.482	38 ₁₁	5 ₂	43 ₁₃	5	2	7	994
Sant'Anna de Japuyba	0 a 6...	2	10	12	—	—	—	—	—	—	2
	7 a 14...	204	188	392	1	6	7	—	—	—	205
	15 e +...	1.686	847	2.533	91 ₆	12	103 ₆	—	1	1	1.777
	TOTAL.	1.892	1.045	2.937	92 ₆	18	110 ₆	—	1	1	1.984
Santa Maria Magdalena	0 a 6...	6	11	17	—	—	—	—	—	—	6
	7 a 14...	362	407	769	11	3	14	1	—	1	374
	15 e +...	2.283	1.385	3.668	324 ₃₈	104 ₄	428 ₄₂	16	7	23	2.623
	TOTAL.	2.651	1.803	4.454	335 ₃₈	107 ₄	442 ₄₂	17	7	24	3.003
Santa Thereza.....	0 a 6...	4	7	11	—	2	2	—	—	—	4
	7 a 14...	203	191	394	2	1	3	—	—	—	205
	15 e +...	1.357	863	2.220	110 ₃₀	26 ₄	136 ₄₀	58	14	72	1.535
	TOTAL.	1.564	1.061	2.625	112 ₃₀	29 ₄	141 ₄₀	58	14	72	1.734

NOTA — Os numeros em typo menor representam a totalidade dos estrangeiros que adoptaram a nacionalidade brasileira.

o gráo de instrucção, a idade, o sexo e a nacionalidade

le degré d'instruction, l'âge, le sexe et la nationalité

ÇÃO — SUITE)

Total Total		NÃO SABEM LER NEM ESCREVER NE SACHANT NI LIRE NI ÉCRIRE											Total Total		
		Brazileiros Brésiliens			Estrangeiros Étrangers			Nacionalidade ignorada Nationalité inconnue							
M	T	H	M	T	H	M	T	H	M	T	H	M	T		
26	47	3.028	2.805	5.833	2	3	5	—	1	1	3.030	2.809	5.839		
565	1.139	2.281	2.110	4.391	4	3	7	—	—	—	2.285	2.113	4.398		
2.346	5.784	4.878	5.947	10.825	84 ₁	85 ₁	169 ₂	5	4	9	4.967	6.036	11.003		
2.937	6.970	10.187	10.862	21.049	90 ₁	91 ₁	181 ₂	5	5	10	10.282	10.958	21.240		
21	30	2.562	2.649	5.211	4	2	6	—	—	—	2.566	2.651	5.217		
395	818	2.271	2.261	4.532	3	1	4	—	—	—	2.274	2.262	4.536		
1.613	4.545	3.856	5.935	9.791	28	33 ₁	61 ₁	1	—	1	3.885	5.968	9.853		
2.029	5.393	8.689	10.845	19.534	35	36 ₁	71 ₁	1	—	1	8.725	10.881	19.606		
7	16	1.187	1.124	2.311	—	—	—	1	—	1	1.188	1.124	2.312		
84	217	965	952	1.917	—	—	—	—	—	—	965	952	1.917		
447	1.299	1.736	2.250	3.986	31 ₄	8	39 ₄	1	—	1	1.768	2.258	4.026		
538	1.532	3.888	4.326	8.214	31 ₄	8	39 ₄	2	—	2	3.921	4.334	8.255		
10	12	1.737	1.700	3.437	2	1	3	—	—	—	1.739	1.701	3.440		
194	399	1.487	1.450	2.937	1	—	1	—	—	—	1.488	1.450	2.938		
860	2.637	2.611	3.861	6.472	62	50 ₁	112 ₁	—	—	—	2.673	3.911	6.584		
1.064	3.048	5.835	7.011	12.846	65	51 ₁	116 ₁	—	—	—	5.900	7.062	12.962		
11	17	2.868	2.739	5.607	12	16	28	4	3	7	2.884	2.758	5.642		
410	784	2.250	2.212	4.462	31	24	55	1	2	3	2.282	2.238	4.520		
1.496	4.119	4.056	4.702	8.758	256 ₈	292 ₈	558 ₁₆	5	2	7	4.327	4.996	9.323		
1.917	4.920	9.174	9.653	18.827	309 ₈	332 ₈	641 ₁₆	10	7	17	9.493	9.992	19.485		
9	13	1.611	1.527	3.138	5	2	7	—	—	—	1.616	1.529	3.145		
192	397	1.448	1.276	2.724	4	6	10	1	—	1	1.453	1.282	2.735		
903	2.428	2.665	2.872	5.537	69 ₁₅	53 ₈	122 ₂₄	7	5	12	2.741	2.930	5.671		
1.104	2.838	5.724	5.675	11.399	78 ₁₆	61 ₈	139 ₂₄	8	5	13	5.810	5.741	11.551		

(Les chiffres en caractères minuscules représentent la totalité des étrangers qui ont adopté la nationalité brésilienne).

CONVENÇÃO
CONVENTION

{ Homens
Hommes } H

{ Mulheres
Femmes } M

{ Total
Total } T

População dos municípios do Estado do Rio de Janeiro segundo

Population des municipes de l'État de Rio de Janeiro d'après

(CONTINUA

MUNICIPIOS MUNICIPES	IDADE Âge Annos Ans	SABEM LER E ESCREVER SACHANT LIRE ET ÉCRIRE									
		Brazileiros Brésiliens			Estrangeiros Étrangers			Nacionalidade ignorada Nationalité inconnue			H
		H	M	T	H	M	T	H	M	T	
Santo Antonio de Padua	0 a 6...	21	12	33	—	—	—	—	—	—	21
	7 a 14...	1.077	947	2.024	8	3	11	—	—	—	1.085
	15 e +...	6.320	3.535	9.855	520 ³⁰	162 ²	682 ³²	15	8	23	6.855
	TOTAL.	7.418	4.494	11.912	528 ³⁰	165 ²	693 ³²	15	8	23	7.961
São Fidelis.....	0 a 6...	20	16	36	—	—	—	—	—	—	20
	7 a 14...	781	685	1.466	4	2	6	1	—	1	786
	15 e +...	4.211	2.602	6.813	273 ⁴²	66 ¹	339 ¹⁴	15	14	29	4.499
	TOTAL.	5.012	3.303	8.315	277 ⁴³	68 ¹	345 ¹⁴	16	14	30	5.305
São Francisco de Paula	0 a 6...	8	3	11	—	—	—	—	—	—	8
	7 a 14...	314	264	578	4	6 ¹	10 ¹	3	3	6	321
	15 e +...	2.200	978	3.178	237 ⁴²	70 ⁶	307 ⁴⁸	30	16	46	2.467
	TOTAL.	2.522	1.245	3.767	241 ⁴²	76 ⁷	317 ⁴⁹	33	19	52	2.796
São Gonçalo.....	0 a 6...	30	45	75	1	—	1	—	—	—	31
	7 a 14...	1.390	1.309	2.699	26	24	50	—	—	—	1.416
	15 e +...	7.207	5.020	12.227	756 ⁵⁴	215 ⁷	971 ⁶¹	283	208	491	8.246
	TOTAL.	8.627	6.374	15.001	783 ⁵⁴	239 ⁷	1.022 ⁶¹	283	208	491	9.693
São João da Barra.....	0 a 6...	17	19	36	—	—	—	—	—	—	17
	7 a 14...	686	685	1.371	4	—	4	—	—	—	690
	15 e +...	2.851	2.535	5.386	68 ⁵	27 ²	95 ⁷	6	5	11	2.925
	TOTAL.	3.554	3.239	6.793	72 ⁵	27 ²	99 ⁷	6	5	11	3.632

NOTA — Os numeros em typo menor representam a totalidade dos estrangeiros que adoptaram a nacionalidade brasileira.

o gráo de instrução, a idade, o sexo e a nacionalidade

le degré d'instruction, l'âge, le sexe et la nationalité

ÇÃO — SUITE)

Total Total		NÃO SABEM LER NEM ESCREVER NE SACHANT NI LIRE NI ÉCRIRE											Total Total		
		Brazileiros Brésiliens			Estrangeiros Étrangers			Nacionalidade ignorada Nationalité inconnue							
M	T	H	M	T	H	M	T	H	M	T	H	M	T		
12	33	6.994	6.586	13.580	7	3	10	—	—	—	7.001	6.589	13.590		
950	2.035	5.554	5.434	10.988	11	10	21	—	—	—	5.565	5.444	11.009		
3.705	10.560	9.380	11.890	21.270	558 ₂₂	525 ₁₂	1.083 ₃₄	6	4	10	9.944	12.419	22.363		
4.667	12.628	21.928	23.910	45.838	576 ₂₂	538 ₁₂	1.114 ₃₄	6	4	10	22.510	24.452	46.962		
16	36	4.819	4.660	9.479	1	2	3	1	2	3	4.821	4.664	9.485		
687	1.473	3.904	3.908	7.812	7	5	12	1	—	1	3.912	3.913	7.825		
2.682	7.181	6.883	7.985	14.868	223 ₅	205 ₂	428 ₇	31	29	60	7.137	8.219	15.356		
3.385	8.690	15.606	15.553	32.159	231 ₅	212 ₂	443 ₇	33	31	64	15.870	16.796	32.666		
3	11	2.550	2.501	5.051	17 ₁₂	9 ₆	26 ₁₈	8	10	18	2.575	2.520	5.095		
273	594	2.152	2.068	4.220	14 ₃	15 ₄	29 ₇	3	9	12	2.169	2.092	4.261		
1.064	3.531	3.962	4.311	8.273	219 ₁₉	212 ₈	431 ₂₇	8	17	25	4.189	4.540	8.729		
1.340	4.136	8.664	8.880	17.544	250 ₃₄	236 ₁₈	486 ₅₂	19	36	55	8.933	9.152	18.085		
45	76	4.813	4.603	9.416	21	9	30	—	—	—	4.834	4.612	9.446		
1.333	2.749	3.317	3.344	6.661	19	20	39	1	—	1	3.337	3.364	6.701		
5.443	13.689	5.745	7.682	13.427	422 ₅	316 ₃	738 ₈	124	69	193	6.291	8.067	14.358		
6.821	16.514	13.875	15.629	29.504	462 ₅	345 ₃	807 ₃	125	69	194	14.462	16.043	30.505		
19	36	3.919	3.756	7.675	3	—	3	—	—	—	3.922	3.756	7.678		
685	1.375	3.261	3.109	6.370	—	—	—	—	—	—	3.261	3.109	6.370		
2.567	5.492	5.674	7.337	13.011	43 ₂	24	67 ₂	—	1	1	5.717	7.362	13.079		
3.271	6.903	12.854	14.202	27.056	46 ₂₁	24	70 ₂	—	1	1	12.900	14.227	27.127		

(Les chiffres en caractères minuscules représentent la totalité des étrangers qui ont adopté la nationalité brésilienne).

CONVENÇÃO CONVENTION	Homens Hommes	} H
	Mulheres Femmes	
	Total Total	} T

População dos municípios do Estado do Rio de Janeiro segundo

Population des municipes de l'État de Rio de Janeiro d'après

(CONTINUA)

MUNICIPIOS MUNICIPES	IDADE ÂGE Annos Ans	SABEM LER E ESCREVER SACHANT LIRE ET ECRIRE										
		Brazileiros Brésiliens			Estrangeiros Étrangers			Nacionalidade ignorada Nationalité inconnue			H	
		H	M	T	H	M	T	H	M	T		
São João Marcos.....	0 a 6...	7	2	9	—	—	—	—	—	—	—	7
	7 a 14...	77	63	140	—	—	—	—	—	—	—	77
	15 e +...	688	399	1.087	24 ₈	2	26 ₈	—	—	—	—	712
	TOTAL.	772	464	1.236	24 ₈	2	26 ₈	—	—	—	—	796
São Pedro d'Aldeia.....	0 a 6...	7	3	10	—	—	—	—	—	—	—	7
	7 a 14...	220	206	426	—	1	1	—	—	—	—	220
	15 e +...	1.455	791	2.246	47 ₄	8	55 ₄	15	17	32	32	1.517
	TOTAL.	1.682	1.000	2.682	47 ₄	9	56 ₄	15	17	32	32	1.744
São Sebastião do Alto...	0 a 6...	3	4	7	—	—	—	—	—	—	—	3
	7 a 14...	164	117	281	—	1	1	2	2	4	4	166
	15 e +...	1.059	570	1.629	71 ₁₃	20 ₁	91 ₁₄	12	13	25	25	1.142
	TOTAL.	1.226	691	1.917	71 ₁₃	21 ₁	92 ₁₄	14	15	29	29	1.311
Sapucaia.....	0 a 6...	11	7	18	—	—	—	—	—	—	—	11
	7 a 14...	272	209	481	4	1	5	4	2	6	6	280
	15 e +...	1.514	954	2.468	182 ₅₉	53 ₇	235 ₅₉	9	13	22	22	1.705
	TOTAL.	1.797	1.170	2.967	186 ₅₉	54 ₇	240 ₅₉	13	15	28	28	1.996
Saquarema.....	0 a 6...	7	9	16	—	—	—	—	—	—	—	7
	7 a 14...	330	234	564	1	—	1	—	—	—	—	331
	15 e +...	2.289	973	3.262	40 ₅	16	56 ₅	20	8	28	28	2.349
	TOTAL.	2.626	1.216	3.842	41 ₅	16	57 ₅	20	8	28	28	2.697

NOTA — Os numeros em typo menor representam a totalidade dos estrangeiros que adoptaram a nacionalidade brasileira.

o gráo de instrucção, a idade, o sexo e a nacionalidade

le degré d'instruction, l'âge, le sexe et la nationalité

ÇÃO — SUITE)

NÃO SABEM LER NEM ESCREVER													
NE SACHANT NI LIRE NI ÉCRIRE													
Total Total		Brazileiros Brésiliens			Estrangeiros Étrangers			Nacionalidade ignorada Nationalité inconnue			Total Total		
M	T	H	M	T	H	M	T	H	M	T	H	M	T
2	9	906	830	1.736	—	—	—	2	1	3	908	831	1.739
63	140	685	648	1.333	1	—	1	—	—	—	686	648	1.334
491	1.113	1.341	1.707	3.048	12 ₂	7 ₁	19 ₃	1	1	2	1.354	1.715	3.069
466	1.262	2.932	3.185	6.117	13 ₂	7 ₁	20 ₃	3	2	5	2.948	3.194	6.142
3	10	2.139	2.248	4.387	—	1	1	—	—	—	2.139	2.249	4.388
207	427	2.064	2.318	4.382	2	1	3	1	2	3	2.067	2.321	4.388
816	2.333	3.176	4.892	8.068	22	21	43	—	2	2	3.198	4.915	8.113
1.026	2.770	7.379	9.458	16.837	24	23	47	1	4	5	7.404	9.485	16.889
4	7	1.583	1.454	3.037	6	10	16	5	1	6	1.594	1.465	3.059
120	286	1.353	1.303	2.656	4	4	8	—	6	6	1.357	1.313	2.670
603	1.745	2.240	2.535	4.775	73 ₅	64 ₃	137 ₈	2	—	2	2.315	2.599	4.914
727	2.038	5.176	5.292	10.468	83 ₅	78 ₃	161 ₈	7	7	14	5.266	5.377	10.643
7	18	2.214	2.152	4.366	—	—	—	1	1	2	2.215	2.153	4.368
212	492	1.850	1.779	3.629	4	—	4	3	—	3	1.857	1.779	3.636
1.020	2.725	3.521	4.107	7.628	132 ₁₂	86 ₉	218 ₂₁	10	5	15	3.663	4.198	7.861
1.239	3.235	7.585	8.038	15.623	136 ₁₂	86 ₉	222 ₂₁	14	6	20	7.735	8.130	15.865
9	16	2.569	2.586	5.155	2	1	3	—	—	—	2.571	2.587	5.158
234	565	2.467	2.439	4.906	—	—	—	2	1	3	2.469	2.440	4.909
997	3.346	4.104	6.618	10.722	26 ₂	17 ₄	43 ₆	11	13	24	4.141	6.648	10.789
1.240	3.927	9.140	11.643	20.783	28 ₂	18 ₄	46 ₆	13	14	27	9.181	11.675	20.856

(Les chiffres en caractères minuscules représentent la totalité des étrangers qui ont adopté la nationalité brésilienne).

CONVENÇÃO
CONVENTION

{ Homens
Hommes } H

{ Mulheres
Femmes } M

{ Total
Total } T

População dos municípios do Estado do Rio de Janeiro segundo

Population des municipes de l'État de Rio de Janeiro d'après

(CONCLU

MUNICIPIOS MUNICIPES	IDADE Âge Annos Ans	SABEM LER E ESCREVER SACHANT LIRE ET ÉCRIRE									
		Brazileiros Brésiliens			Estrangeiros Etrangers			Nacionalidade ignorada Nationalité inconnue			H
		H	M	T	H	M	T	H	M	T	
Sumidouro.....	0 a 6...	6	4	10	—	1	1	—	—	—	6
	7 a 14...	172	128	300	2	3	5	1	1	2	175
	15 e +...	841	503	1.344	121 ₂₄	25	146 ₂₄	1	—	1	963
	TOTAL.	1.019	635	1.654	123 ₂₄	29	152 ₂₄	2	1	3	1.144
Therezopolis.....	0 a 6...	9	7	16	—	—	1	—	—	—	9
	7 a 14...	353	339	692	10	5	15	—	—	—	363
	15 e +...	1.945	947	2.893	293 ₂₇	92 ₃	385 ₃₀	9	11	20	2.248
	TOTAL.	2.308	1.293	3.601	303 ₂₇	98 ₃	401 ₃₀	9	11	20	2.620
Valença.....	0 a 6...	19	17	36	—	—	—	1	—	1	20
	7 a 14...	723	697	1.420	4	13	17	—	—	—	727
	15 e +...	4.331	3.020	7.351	468 ₇₁	103 ₁	571 ₇₂	5	3	8	4.804
	TOTAL.	5.073	3.734	8.807	472 ₇₁	116 ₁	588 ₇₂	6	3	9	5.551
Vassouras.....	0 a 6...	34	25	59	—	—	—	—	—	—	34
	7 a 14...	1.122	904	2.026	9	6	15	—	1	1	1.131
	15 e +...	6.643	4.171	10.814	625 ₄₃	170 ₅	795 ₄₈	22	10	32	7.290
	TOTAL.	7.799	5.100	12.899	634 ₄₃	176 ₅	810 ₄₈	22	11	33	8.455
TOTAL DO ESTADO.	0 a 6...	948	1.005	1.953	12	11	23	6	3	9	966
	7 a 14...	32.205	29.915	62.120	585 ₃	455 ₆	1.040 ₉	45	23	68	32.835
	15 e +...	175.051	116.674	291.725	20.544 ₁₅₀₆	6.279 ₁₈₇	26.823 ₁₆₉₃	984	651	1.635	196.579
	TOTAL.	208.204	147.594	355.798	21.141 ₁₅₀₉	6.745 ₁₉₃	27.886 ₁₇₀₂	1.035	677	1.712	230.380

NOTA — Os numeros em typo menor representam a totalidade dos estrangeiros que adoptaram a nacionalidade brasileira.

o grau de instrução, a idade, o sexo e a nacionalidade

le degré d'instruction, l'âge, le sexe et la nationalité

SÃO - PAULO

Total Total		NÃO SABEM LER NEM ESCREVER NE SACHANT NI LIRE NI ÉCRIRE											Total Total		
		Brazileiros Brésiliens			Estrangeiros Étrangers			Nacionalidade ignorada Nationalité inconnue							
M	T	H	M	T	H	M	T	H	M	T	H	M	T		
5	11	1.034	885	1.919	6	2	8	3	5	8	1.043	892	1.935		
132	307	819	825	1.644	1	2	3	1	1	2	821	828	1.649		
528	1.491	1.519	1.744	3.263	83 ₉	61 ₅	144 ₁₀	6	5	11	1.608	1.810	3.418		
665	1.809	3.372	3.454	6.826	90 ₉	65 ₁	155 ₁₀	10	11	21	3.472	3.530	7.002		
8	17	2.117	2.108	4.225	5	4	9	2	—	2	2.124	2.112	4.236		
344	707	1.771	1.758	3.529	9	4	13	—	—	—	1.780	1.762	3.542		
1.050	3.298	2.989	3.586	6.575	160 ₇	90 ₁	250 ₈	—	3	3	3.149	3.079	6.828		
1.402	4.022	6.877	7.452	14.329	174 ₇	98 ₁	272 ₈	2	3	5	7.053	7.553	14.606		
17	37	4.342	4.343	8.685	2	5	7	2	2	4	4.346	4.350	8.696		
710	1.437	3.573	3.454	7.027	7	10	17	—	1	1	3.580	3.465	7.045		
3.126	7.930	7.429	8.496	15.925	177 ₂₁	134 ₅	311 ₂₆	5	3	8	7.611	8.633	16.244		
3.853	9.404	15.344	16.293	31.637	186 ₂₄	149 ₅	335 ₂₆	7	6	13	15.537	16.448	31.985		
25	59	6.351	6.076	12.427	—	3	3	1	1	2	6.352	6.080	12.432		
911	2.042	5.380	5.134	10.514	15	4	19	—	—	—	5.395	5.138	10.533		
4.351	11.641	9.953	12.291	22.244	373 ₁₆	214 ₄	587 ₂₀	7	6	13	10.333	12.511	22.844		
5.287	13.742	21.684	23.501	45.185	388 ₁₆	221 ₄	609 ₂₀	8	7	15	22.080	23.729	45.809		
1.019	1.985	166.009	161.998	328.007	311 ₁₅	274 ₆	585 ₂₁	91	64	155	166.411	162.336	328.747		
30.393	63.228	133.153	130.482	263.635	482 ₇	397 ₁₀	879 ₁₇	64	63	127	133.699	130.942	264.641		
123.604	320.183	247.581	310.580	558.161	12.729 ₄₂₀	8.752 ₂₆₂	21.481 ₆₉₀	510	435	945	260.820	319.767	580.587		
155.016	385.396	546.743	603.060	1.149.803	13.522 ₄₅₀	9.423 ₂₇₈	22.945 ₇₂₈	665	552	1.227	560.930	613.045	1.173.975		

(Les chiffres en caractères minuscules représentent la totalité des étrangers qui ont adopté la nationalité brésilienne).

CONVENÇÃO CONVENTION	Homens Hommes	} H
	Mulheres Femmes	
	Total Total	} T

População dos municípios do Estado do Rio Grande do Norte

Population des municipes de l'État de Rio Grande do Norte

MUNICIPIOS MUNICIPES	IDADE ÂGE Annos Ans	SABEM LER E ESCREVER SACHANT LIRE ET ÉCRIRE										
		Brazileiros Brésiliens			Estrangeiros Étrangers			Nacionalidade ignorada Nationalité inconnue				
		H	M	T	H	M	T	H	M	T	H	
Acary.....	0 a 6...	—	2	2	—	—	—	—	—	—	—	—
	7 a 14...	141	151	292	—	—	—	—	—	—	—	141
	15 e +...	1.631	916	2.547	6	—	6	1	—	1	—	1.638
	TOTAL..	1.772	1.069	2.841	6	—	6	1	—	1	—	1.779
Angicos.....	0 a 6...	7	7	14	—	—	—	—	—	—	—	7
	7 a 14...	171	183	354	—	—	—	—	—	—	—	171
	15 e +...	1.372	766	2.138	2	—	2	—	—	—	—	1.374
	TOTAL..	1.550	956	2.506	2	—	2	—	—	—	—	1.552
Apody.....	0 a 6...	2	1	3	—	—	—	—	—	—	—	2
	7 a 14...	147	148	295	—	—	—	—	—	—	—	147
	15 e +...	1.026	888	1.914	—	—	—	—	—	—	—	1.026
	TOTAL..	1.175	1.037	2.212	—	—	—	—	—	—	—	1.175
Areia Branca.....	0 a 6....	7	8	15	—	—	—	—	—	—	—	7
	7 a 14...	182	213	395	—	—	—	—	—	—	—	182
	15 e +...	1.231	903	2.134	1	1	2	—	—	—	—	1.232
	TOTAL..	1.420	1.124	2.544	1	1	2	—	—	—	—	1.421
Arez.....	0 a 6...	1	—	1	—	—	—	—	—	—	—	1
	7 a 14...	42	42	84	—	—	—	—	—	—	—	42
	15 e +...	248	223	471	—	—	—	—	—	—	—	248
	TOTAL..	291	265	556	—	—	—	—	—	—	—	291
Assú.....	0 a 6...	8	7	15	—	—	—	—	—	—	—	8
	7 a 14...	209	193	402	—	—	—	—	1	1	—	209
	15 e +...	1.902	1.169	3.071	—	—	—	—	—	—	—	1.902
	TOTAL..	2.119	1.369	3.488	—	—	—	—	1	1	—	2.119

NOTA — Os numeros em typo menor representam a totalidade dos estrangeiros que adoptaram a nacionalidade brasileira.

segundo o grão de instrução, a idade, o sexo e a nacionalidade

d'après le degré d'instruction, l'âge, le sexe et la nationalité

NÃO SABEM LER NEM ESCREVER NE SACHANT NI LIRE NI ÉCRIRE													
Total Total		Brazileiros Brésiliens			Estrangeiros Étrangers			Nacionalidade ignorada Nationalité inconnue			Total Total		
M	T	H	M	T	H	M	T	H	M	T	H	M	T
2	2	1.361	1.408	2.769	—	—	—	—	—	—	1.361	1.408	2.769
151	292	1.121	988	2.109	—	—	—	—	—	—	1.121	988	2.109
916	2.554	1.977	2.543	4.520	2	—	2	—	—	—	1.979	2.543	4.522
1.069	2.848	4.459	4.939	9.398	2	—	2	—	—	—	4.461	4.939	9.400
7	14	1.338	1.376	2.714	—	—	—	—	—	—	1.338	1.376	2.714
183	354	1.130	1.118	2.248	—	—	—	—	—	—	1.130	1.118	2.248
766	2.140	2.080	2.761	4.841	—	1	1	1	—	1	2.081	2.762	4.843
956	2.508	4.548	5.255	9.803	—	1	1	1	—	1	4.549	5.256	9.805
1	3	1.345	1.341	2.686	—	—	—	—	—	—	1.345	1.341	2.686
148	295	1.146	1.164	2.310	—	—	—	—	—	—	1.146	1.164	2.310
888	1.914	2.220	2.941	5.161	—	—	—	—	—	—	2.220	2.941	5.161
1.037	2.212	4.711	5.446	10.157	—	—	—	—	—	—	4.711	5.446	10.157
8	15	853	878	1.731	—	—	—	—	—	—	853	878	1.731
213	395	722	769	1.491	—	—	—	—	—	—	722	769	1.491
904	2.136	1.585	1.805	3.390	—	—	—	—	—	—	1.585	1.805	3.390
1.125	2.546	3.160	3.452	6.612	—	—	—	—	—	—	3.160	3.452	6.612
—	1	525	554	1.079	—	—	—	—	—	—	525	554	1.079
42	84	412	434	846	—	—	—	—	—	—	412	434	846
223	471	1.047	1.293	2.340	—	—	—	—	—	—	1.047	1.293	2.340
265	556	1.984	2.281	4.265	—	—	—	—	—	—	1.984	2.281	4.265
7	15	2.644	2.557	5.201	—	—	—	—	—	—	2.644	2.557	5.201
194	403	2.333	2.367	4.700	—	—	—	—	1	1	2.333	2.368	4.701
1.169	3.071	5.008	6.380	11.388	—	—	—	—	—	—	5.008	6.380	11.388
1.370	3.489	9.985	11.304	21.289	—	—	—	—	1	1	9.985	11.305	21.290

(Les chiffres en caractères minuscules représentent la totalité des étrangers qui ont adopté la nationalité brésilienne).

CONVENÇÃO CONVENTION	Homens Hommes	} H
	Mulheres Femmes	
	Total Total	} T

População dos municípios do Estado do Rio Grande do Nort

Population des municipes de l'État de Rio Grande do Nort

(CONTINUA)

MUNICIPIOS MUNICIPES	IDADE ÂGE Annos Ans	SABEM LER E ESCREVER SACHANT LIRE ET ÉCRIRE									
		Brazileiros Brésiliens			Estrangeiros Étrangers			Nacionalidade ignorada Nationalité inconnue			H
		H	M	T	H	M	T	H	M	T	
Augusto Severo.....	0 a 6...	4	9	13	—	—	—	—	—	—	4
	7 a 14...	177	153	330	—	—	—	—	—	—	177
	15 e +...	1.544	903	2.447	—	—	—	17	1	18	1.561
	TOTAL..	1.725	1.065	2.790	—	—	—	17	1	18	1.742
Caicó.....	0 a 6...	13	12	25	—	—	—	—	—	—	13
	7 a 14...	364	390	754	—	—	—	—	1	1	364
	15 e +...	3.147	1.960	5.107	1	—	1	4	2	6	3.153
	TOTAL..	3.524	2.362	5.886	1	—	1	4	3	7	3.529
Canguaretama.....	0 a 6...	6	3	9	—	—	—	—	—	—	6
	7 a 14...	203	203	406	—	—	—	—	—	—	203
	15 e +...	702	693	1.395	1	1	2	—	—	—	703
	TOTAL..	911	899	1.810	1	1	2	—	—	—	912
Caraúbas.....	0 a 6...	3	3	6	—	—	—	—	—	—	3
	7 a 14...	86	126	212	—	—	—	—	—	—	86
	15 e +...	786	688	1.474	—	—	—	—	—	—	786
	TOTAL..	875	817	1.692	—	—	—	—	—	—	875
Ceará-Mirim.....	0 a 6...	13	10	23	—	—	—	—	—	—	13
	7 a 14...	276	288	564	3	—	3	—	—	—	279
	15 e +...	1.502	1.355	2.857	15	3	18	4	12	16	1.521
	TOTAL..	1.791	1.653	3.444	18	3	21	4	12	16	1.813
Curraes Novos.....	0 a 6...	3	6	9	—	—	—	—	—	—	3
	7 a 14...	122	125	247	—	—	—	—	—	—	122
	15 e +...	1.212	619	1.831	9	1	10	—	—	—	1.221
	TOTAL..	1.337	750	2.087	9	1	10	—	—	—	1.346

NOTA — Os numeros em typo menor representam a totalidade dos estrangeiros que adoptaram a nacionalidade brasileira.

segundo o gráo de instrucção, a idade, o sexo e a nacionalidade

d'après le degré d'instruction, l'âge, le sexe et la nationalité

ÇÃO—SUITE)

Total Total		NÃO SABEM LER NEM ESCREVER NE SACHANT NI LIRE NI ÉCRIRE											Total Total		
		Brazileiros Brésiliens			Estrangeiros Étrangers			Nacionalidade ignorada Nationalité inconnue							
		H	M	T	H	M	T	H	M	T	H	M			
9	13	1.176	1.168	2.344	—	—	—	—	—	—	1.176	1.168	2.344		
153	330	956	988	1.944	—	—	—	—	—	—	956	988	1.944		
904	2.465	1.472	2.426	3.898	—	—	—	—	—	—	1.472	2.426	3.898		
1.066	2.808	3.604	4.582	8.186	—	—	—	—	—	—	3.604	4.582	8.186		
12	25	2.807	2.812	5.619	—	—	—	—	—	—	2.807	2.812	5.619		
391	755	2.260	2.212	4.472	—	—	—	—	—	—	2.260	2.212	4.472		
1.962	5.114	3.843	5.530	9.373	—	—	—	1	7	8	3.844	5.537	9.381		
2.365	5.894	8.910	10.554	19.464	—	—	—	1	7	8	8.911	10.561	19.472		
5	9	1.200	1.137	2.337	—	—	—	—	—	—	1.200	1.137	2.337		
203	406	919	857	1.786	—	—	—	—	—	—	919	857	1.786		
694	1.397	2.517	2.998	5.515	1	—	1	—	—	—	2.518	2.998	5.516		
900	1.812	4.636	5.002	9.638	1	—	1	—	—	—	4.637	5.002	9.639		
3	6	773	775	1.548	—	—	—	—	1	1	773	776	1.549		
126	212	702	666	1.368	—	—	—	2	—	2	704	666	1.370		
688	1.474	1.212	1.584	2.796	—	1	1	—	—	—	1.212	1.585	2.797		
817	1.692	2.627	3.025	5.712	—	1	1	2	1	3	2.689	3.027	5.716		
10	23	2.680	2.783	5.463	—	1	1	—	—	—	2.680	2.784	5.464		
288	567	2.427	2.534	4.961	—	—	—	—	—	—	2.427	2.534	4.961		
1.370	2.891	5.555	6.833	12.388	4	4	8	9	8	17	5.568	6.845	12.413		
1.663	3.481	10.662	12.150	22.812	4	5	9	9	8	17	10.675	12.163	22.838		
6	9	1.333	1.313	2.646	—	—	—	—	—	—	1.333	1.313	2.646		
125	247	1.145	1.127	2.272	—	—	—	—	—	—	1.145	1.127	2.272		
620	1.841	2.155	2.825	4.981	1	—	1	—	1	1	2.156	2.827	4.983		
731	2.097	4.633	5.266	9.899	1	—	1	—	1	1	4.634	5.267	9.901		

(Les chiffres en caractères minuscules représentent la totalité des étrangers qui ont adopté la nationalité brésilienne).

CONVENÇÃO
CONVENTION

Homens
Hommes } H

Mulheres
Femmes } M

Total
Total } T

População dos municípios do Estado do Rio Grande do Norte

Population des municipes de l'État de Rio Grande do Norte

(CONTINUA)

MUNICIPIOS MUNICIPES	IDADE ÂGE Annos Ans	SABEM LER E ESCREVER SACHANT LIRE ET ÉCRIRE										
		Brazileiros Brésiliens			Estrangeiros Étrangers			Nacionalidade ignorada Nationalité inconnue			H	
		H	M	T	H	M	T	H	M	T		
Flôres.....	0 a 6...	1	1	2	—	—	—	—	—	—	—	1
	7 a 14...	83	85	168	—	—	—	—	—	—	—	83
	15 e +...	982	406	1.388	4	1	5	—	—	—	—	986
	TOTAL.	1.066	492	1.558	4	1	5	—	—	—	—	1.070
Goyaninha.....	0 a 6...	13	11	24	—	—	—	—	—	—	—	13
	7 a 14...	204	180	384	—	—	—	—	—	—	—	204
	15 e +...	883	794	1.677	2	—	2	—	1	1	—	885
	TOTAL.	1.100	985	2.085	2	—	2	—	1	1	—	1.102
Jardim do Seridó.....	0 a 6...	9	10	19	—	—	—	—	—	—	—	9
	7 a 14...	235	259	494	—	—	—	—	2	2	—	235
	15 e +...	2.374	1.426	3.800	2	—	2	—	—	—	—	2.376
	TOTAL.	2.618	1.695	4.313	2	—	2	—	2	2	—	2.620
Lages.....	0 a 6...	7	4	11	—	—	—	—	—	—	—	7
	7 a 14...	140	141	281	—	—	—	—	—	—	—	140
	15 e +...	1.128	703	1.831	9	1	10	13	8	21	—	1.150
	TOTAL.	1.275	848	2.123	9	1	10	13	8	21	—	1.297
Luiz Gomes.....	0 a 6...	2	1	3	—	—	—	—	—	—	—	2
	7 a 14...	52	70	122	—	—	—	—	—	—	—	52
	15 e +...	553	261	814	4	—	4	—	—	—	—	557
	TOTAL.	607	332	939	4	—	4	—	—	—	—	611
Macayba.....	0 a 6...	9	3	12	—	—	—	—	—	—	—	9
	7 a 14...	157	152	309	—	—	—	—	—	—	—	157
	15 e +...	888	845	1.733	4	—	4	2	—	2	—	894
	TOTAL.	1.054	1.000	2.054	4	—	4	2	—	2	—	1.060

NOTA — Os numeros em typo menor representam a totalidade dos estrangeiros que adoptaram a nacionalidade brasileira.

segundo o gráo de instrucção, a idade, o sexo e a nacionalidade

d'après le degré d'instruction, l'âge, le sexe et la nationalité

ÇÃO — SUITE)

NÃO SABEM LER NEM ESCREVER NE SACHANT NI LIRE NI ÉCRIRE													
Total Total		Brazileiros Brésiliens			Estrangeiros Étrangers			Nacionalidade ignorada Nationalité inconnue			Total Total		
M	T	H	M	T	H	M	T	H	M	T	H	M	T
1	2	864	911	1.775	—	—	—	—	—	—	864	911	1.775
85	168	718	711	1.429	—	—	—	—	—	—	718	711	1.429
407	1.393	1.506	1.961	3.467	1	—	1	—	—	—	1.507	1.961	3.468
493	1.563	3.088	3.583	6.671	1	—	1	—	—	—	3.089	3.583	6.672
11	24	1.988	1.919	3.907	—	—	—	—	1	1	1.988	1.920	3.908
180	384	2.021	1.740	3.761	—	—	—	—	—	—	2.021	1.740	3.761
795	1.680	3.965	4.655	8.620	1	—	1	3	2	5	3.969	4.657	8.626
986	2.088	7.974	8.314	16.288	1	—	1	3	3	6	7.978	8.317	16.295
10	19	2.326	2.274	4.600	—	—	—	—	—	—	2.326	2.274	4.600
261	496	1.806	1.930	3.736	—	—	—	—	—	—	1.806	1.930	3.736
1.426	3.802	3.672	4.679	8.351	—	—	—	1	—	1	3.673	4.679	8.352
1.697	4.317	7.804	8.883	16.687	—	—	—	1	—	1	7.805	8.883	16.688
4	11	1.270	1.232	2.502	—	—	—	—	—	—	1.270	1.232	2.502
141	281	981	949	1.930	—	—	—	—	—	—	981	949	1.930
712	1.862	1.825	2.453	4.278	1	—	1	—	—	—	1.826	2.453	4.279
857	2.154	4.076	4.634	8.710	1	—	1	—	—	—	4.077	4.634	8.711
1	3	651	620	1.271	—	—	—	1	—	1	652	620	1.272
70	122	529	620	1.149	—	—	—	—	—	—	529	620	1.149
261	818	972	1.318	2.290	—	—	—	6	1	7	978	1.319	2.297
332	943	2.152	2.558	4.710	—	—	—	7	1	8	2.159	2.559	4.718
3	12	2.002	2.143	4.145	—	—	—	—	—	—	2.002	2.143	4.145
152	309	1.668	1.644	3.312	—	—	—	—	—	—	1.668	1.644	3.312
845	1.739	3.632	4.622	8.254	1	—	1	2	1	3	3.635	4.623	8.258
1.000	2.060	7.302	8.409	15.711	1	—	1	2	1	3	7.305	8.410	15.715

(Les chiffres en caractères minuscules représentent la totalité des étrangers qui ont adopté la nationalité brésilienne).

CONVENÇÃO
CONVENTION

{ Homens
Hommes } H

{ Mulheres
Femmes } M

{ Total
Total } T

População dos municípios do Estado do Rio Grande do Norte

Population des municipes de l'État de Rio Grande do Norte

(CONTINUA)

MUNICIPIOS MUNICIPES	IDADE ÂGE Annos Ans	SABEM LER E ESCREVER SACHANT LIRE ET ECRIRE										
		Brazileiros Brésiliens			Estrangeiros Étrangers			Nacionalidade ignorada Nationalité inconnue				
		H	M	T	H	M	T	H	M	T	H	
Macáu.....	0 a 6...	6	18	24	—	—	—	—	—	—	—	6
	7 a 14...	247	261	508	1	1	2	—	—	—	—	248
	15 e +...	1.597	1.240	2.837	15 ₄	6	21 ₄	6	5	11	—	1.618
	TOTAL	1.850	1.519	3.369	16 ₄	7	23 ₄	6	5	11	—	1.872
Martins.....	0 a 6...	8	9	17	—	—	—	—	—	—	—	8
	7 a 14...	223	192	415	—	—	—	1	—	—	1	224
	15 e +...	1.483	1.161	2.649	1	—	1	1	—	—	1	1.490
	TOTAL	1.719	1.362	3.081	1	—	1	2	—	—	2	1.722
Mossoró.....	0 a 6...	26	27	53	—	—	—	—	—	—	—	26
	7 a 14...	562	533	1.095	—	—	—	—	—	—	—	562
	15 e +...	2.744	1.862	4.606	9 ₂	8	17 ₂	1	1	2	—	2.754
	TOTAL	3.332	2.422	5.754	9 ₂	8	17 ₂	1	1	2	—	3.342
Natal.....	0 a 6...	47	39	86	—	—	—	—	—	—	—	47
	7 a 14...	1.051	1.078	2.129	6	7 ₁	13 ₁	—	—	—	—	1.057
	15 e +...	4.859	5.570	10.429	104 ₆	37 ₁	141 ₇	70	59	129	—	5.033
	TOTAL	5.957	6.687	12.644	110 ₆	44 ₂	154 ₈	70	59	129	—	6.137
Nova Cruz.....	0 a 6...	6	7	13	—	—	—	—	—	—	—	6
	7 a 14...	204	189	393	—	—	—	—	2	—	2	204
	15 e +...	981	678	1.659	3	2	5	2	—	—	2	986
	TOTAL	1.191	874	2.065	3	2	5	2	—	—	4	1.196

NOTA — Os numeros em typo menor representam a totalidade dos estrangeiros que adoptaram a nacionalidade brasileira.

o gráo de instrucção, a idade, o sexo e a nacionalidade

le degré d'instruction, l'âge, le sexe et la nationalité

(TE)

NÃO SABEM LER NEM ESCREVER NE SACHANT NI LIRE NI ÉCRIRE												
T	Brazileiros Brésiliens			Estrangeiros Étrangers			Nacionalidade ignorada Nationalité inconnue			Total Total		
	H	M	T	H	M	T	H	M	T	H	M	T
24	1.340	1.397	2.737	—	—	—	—	—	—	1.340	1.397	2.737
510	1.156	1.266	2.422	—	—	—	—	—	—	1.156	1.266	2.422
2.869	2.751	3.348	6.099	1	—	1	2	6	8	2.754	3.354	6.108
3.403	5.247	6.011	11.258	1	—	1	2	6	8	5.250	6.017	11.267
17	1.622	1.664	3.286	—	—	—	2	—	2	1.624	1.664	3.288
416	1.340	1.371	2.711	—	—	—	—	—	—	1.340	1.371	2.711
2.651	2.633	3.401	6.034	—	—	—	—	1	1	2.633	3.402	6.035
3.084	5.595	6.436	12.031	—	—	—	2	1	3	5.597	6.437	12.034
53	1.988	1.997	3.985	—	—	—	—	—	—	1.988	1.997	3.985
1.095	1.543	1.537	3.080	—	—	—	—	—	—	1.543	1.537	3.080
4.625	3.082	4.378	7.460	1	1	2	—	—	—	3.083	4.379	7.462
5.773	6.613	7.912	14.525	1	1	2	—	—	—	6.614	7.913	14.527
86	2.355	2.398	4.753	—	1	1	—	—	—	2.355	2.399	4.754
2.142	1.641	1.701	3.342	—	—	—	—	—	—	1.641	1.701	3.342
10.699	3.588	6.032	9.620	8	8	16	23	14	37	3.619	6.054	9.673
12.927	7.584	10.131	17.715	8	9	17	23	14	37	7.615	10.154	17.769
13	2.547	2.344	4.891	—	—	—	—	—	—	2.547	2.344	4.891
395	2.017	1.948	3.965	—	—	—	—	2	2	2.017	1.950	3.967
1.666	4.190	5.199	9.389	1	—	1	4	2	6	4.195	5.201	9.396
2.074	8.754	9.491	18.245	1	—	1	4	4	8	8.759	9.495	18.254

en caractères minuscules représentent la totalité des étrangers qui ont adopté la nationalité brésilienne).

CONVENÇÃO CONVENTION	Homens Hommes	} H
	Mulheres Femmes	
	Total Total	} T

População dos municípios do Estado do Rio Grande do Norte

Population des municipes de l'État de Rio Grande do Norte

(CONTINUA)

MUNICIPIOS MUNICIPES	IDADE ÂGE Annos Ans	SABEM LER E ESCREVER SACHANT LIRE ET ÉCRIRE										
		Brazileiros Brésiliens			Estrangeiros Étrangers			Nacionalidade ignorada Nationalité inconnue			H	
		H	M	T	H	M	T	H	M	T		
Páu dos Ferros.....	0 a 6...	1	3	4	—	—	—	—	—	—	—	1
	7 a 14...	118	108	226	—	—	—	—	—	—	—	118
	15 e +...	1.188	706	1.894	1	—	1	—	—	—	—	1.189
	TOTAL.	1.307	817	2.124	1	—	1	—	—	—	—	1.308
Papary.....	0 a 6...	2	3	5	—	—	—	—	—	—	—	2
	7 a 14...	68	52	120	—	—	—	—	—	—	—	68
	15 e +...	432	427	859	—	—	—	—	—	—	—	432
	TOTAL.	502	482	984	—	—	—	—	—	—	—	502
Patú.....	0 a 6...	—	4	4	—	—	—	—	—	—	—	—
	7 a 14...	82	85	167	—	—	—	—	—	—	—	82
	15 e +...	805	510	1.315	1	1	2	—	—	—	—	806
	TOTAL.	887	599	1.486	1	1	2	—	—	—	—	888
Pedro Velho.....	0 a 6...	—	6	6	—	—	—	—	—	—	—	—
	7 a 14...	104	98	202	—	1	1	—	—	—	—	104
	15 e +...	517	435	952	—	—	—	—	—	—	—	517
	TOTAL.	621	539	1.160	—	1	1	—	—	—	—	621
Port'Alegre.....	0 a 6...	—	—	—	—	—	—	—	—	—	—	—
	7 a 14...	45	55	100	—	—	—	—	—	—	—	45
	15 e +...	597	508	1.105	—	—	—	1	1	2	—	598
	TOTAL.	642	563	1.205	—	—	—	1	1	2	—	643

NOTA — Os numeros em typo menor representam a totalidade dos estrangeiros que adoptaram a nacionalidade brasileira.

segundo o gráo de instrucção, a idade, o sexo e a nacionalidade

d'après le degré d'instruction, l'âge, le sexe et la nationalité

ÇÃO — SUITE)

Total Total		NÃO SABEM LER NEM ESCREVER NE SACHANT NI LIRE NI ÉCRIRE												
		Brazileiros Brésiliens			Estrangeiros Étrangers			Nacionalidade ignorada Nationalité inconnue			Total Total			
		M	T	H	M	T	H	M	T	H	M	T	H	M
3	4	1.163	1.059	2.222	—	—	—	—	—	—	—	1.163	1.059	2.222
108	226	1.018	1.009	2.027	—	—	—	—	—	—	—	1.018	1.009	2.027
706	1.895	1.496	2.253	3.749	—	—	—	1	—	1	—	1.497	2.253	3.750
817	2.125	3.677	4.321	7.998	—	—	—	1	—	1	—	3.678	4.321	7.999
3	5	580	608	1.188	—	—	—	—	—	—	—	580	608	1.188
52	120	631	545	1.176	—	—	—	—	—	—	—	631	545	1.176
427	859	1.361	1.725	3.086	1	—	1	—	—	—	—	1.362	1.725	3.087
482	984	2.572	2.878	5.450	1	—	1	—	—	—	—	2.573	2.878	5.451
4	4	807	814	1.621	—	—	—	—	—	—	—	807	814	1.621
85	167	746	664	1.410	—	—	—	—	—	—	—	746	664	1.410
511	1.317	1.249	1.735	2.984	—	—	—	1	—	1	—	1.250	1.735	2.985
600	1.488	2.802	3.213	6.015	—	—	—	1	—	1	—	2.803	3.213	6.016
6	6	1.378	1.405	2.783	—	—	—	—	—	—	—	1.378	1.405	2.783
99	203	1.205	1.149	2.354	—	—	—	—	—	—	—	1.205	1.149	2.354
435	952	2.702	3.022	5.724	1	—	1	—	—	—	—	2.703	3.022	5.725
540	1.161	5.285	5.576	10.861	1	—	1	—	—	—	—	5.286	5.576	10.862
—	—	462	553	1.015	—	—	—	—	—	—	—	462	553	1.015
55	100	399	435	834	—	—	—	—	—	—	—	399	435	834
509	1.107	628	966	1.594	—	—	—	3	2	5	—	631	968	1.599
564	1.207	1.489	1.954	3.443	—	—	—	3	2	5	—	1.492	1.956	3.448

(Les chiffres en caractères minuscules représentent la totalité des étrangers qui ont adopté la nationalité brésilienne).

CONVENÇÃO
CONVENTION

Homens } H
Hommes }
Mulheres } M
Femmes }
Total } T
Total }

População dos municípios do Estado do Rio Grande do Norte

Population des municipes de l'État de Rio Grande do Norte

(CONTINUA)

MUNICIPIOS MUNICIPES	IDADE ÂGE Annos Ans	SABEM LER E ESCREVER SACHANT LIRE ET ÉCRIRE									
		Brazileiros Brésiliens			Estrangeiros Étrangers			Nacionalidade ignorada Nationalité inconnue			H
		H	M	T	H	M	T	H	M	T	
Sant'Anna do Mattos...	0 a 6...	22	9	31	—	—	—	—	—	—	22
	7 a 14...	214	207	421	—	—	—	—	—	—	214
	15 e +...	1.876	1.024	2.900	3	—	3	—	—	—	1.879
	TOTAL.	2.112	1.240	3.352	3	—	3	—	—	—	2.115
Santa Cruz.....	0 a 6...	11	12	23	—	—	—	—	—	—	11
	7 a 14...	195	203	398	—	—	—	—	—	—	195
	15 e +...	1.736	969	2.705	—	—	—	3	5	8	1.739
	TOTAL.	1.942	1.184	3.126	—	—	—	3	5	8	1.945
Santo Antonio.....	0 a 6...	1	4	5	—	—	—	—	—	—	1
	7 a 14...	75	55	131	—	—	—	—	2	2	75
	15 e +...	553	443	996	—	—	—	3	2	5	556
	TOTAL.	629	503	1.132	—	—	—	3	4	7	632
São Gonçalo.....	0 a 6...	5	4	9	—	—	—	—	—	—	5
	7 a 14...	123	129	252	—	—	—	—	—	—	123
	15 e +...	703	595	1.298	3	—	3	6	4	10	712
	TOTAL.	831	728	1.559	3	—	3	6	4	10	840
São José do Mipibá... ..	0 a 6...	3	5	8	—	—	—	—	—	—	3
	7 a 14...	127	149	276	—	—	—	—	—	—	127
	15 e +...	651	686	1.337	—	—	—	—	1	1	651
	TOTAL.	781	840	1.621	—	—	—	—	1	1	781

NOTA — Os numeros em typo menor representam a totalidade dos estrangeiros que adoptaram a nacionalidade brasileira.

segundo o gráo de instrucção, a idade, o sexo e a nacionalidade

d'après le degré d'instruction, l'âge, le sexe et la nationalité

ÇÃO — suite)

Total Total		NÃO SABEM LER NEM ESCREVER NE SACHANT NI LIRE NI ÉCRIRE											Total Total		
		Brazileiros Brésiliens			Estrangeiros Étrangers			Nacionalidade ignorada Nationalité inconnue							
M	T	H	M	T	H	M	T	H	M	T	H	M	T		
9	31	2.161	2.272	4.433	—	—	—	—	—	—	2.161	2.272	4.433		
207	421	2.089	2.050	4.139	—	—	—	—	—	—	2.089	2.050	4.139		
1.024	2.903	4.109	5.356	9.465	1	—	1	—	—	—	4.110	5.356	9.466		
1.240	3.555	8.359	9.678	18.037	1	—	1	—	—	—	8.360	9.678	18.038		
12	23	3.007	3.102	6.109	—	—	—	—	—	—	3.007	3.102	6.109		
203	398	2.529	2.526	5.055	—	—	—	—	1	1	2.529	2.527	5.056		
974	2.713	5.029	6.214	11.243	—	—	—	1	3	4	5.030	6.217	11.247		
1.189	3.134	10.565	11.842	22.407	—	—	—	1	4	5	10.566	11.846	22.412		
4	5	2.109	2.073	4.182	—	—	—	—	2	2	2.109	2.075	4.184		
58	133	1.772	1.796	3.568	—	—	—	—	—	—	1.772	1.796	3.568		
445	1.001	3.757	4.318	8.075	1	—	1	4	5	9	3.762	4.323	8.085		
507	1.139	7.638	8.187	15.825	1	—	1	4	7	11	7.643	8.194	15.837		
4	9	1.918	1.939	3.857	—	—	—	—	—	—	1.918	1.939	3.857		
129	252	1.741	1.697	3.438	—	—	—	—	—	—	1.741	1.697	3.438		
599	1.311	3.795	4.556	8.351	—	—	—	7	6	13	3.802	4.562	8.364		
732	1.572	7.454	8.192	15.646	—	—	—	7	6	13	7.461	8.198	15.659		
5	8	1.923	1.774	3.697	—	—	—	—	—	—	1.923	1.774	3.697		
149	276	1.778	1.653	3.431	—	—	—	—	—	—	1.778	1.653	3.431		
687	1.338	4.281	4.844	9.125	—	—	—	—	—	—	4.281	4.844	9.125		
841	1.622	7.982	8.271	16.253	—	—	—	—	—	—	7.982	8.271	16.253		

(Les chiffres en caractères minuscules représentent la totalité des étrangers qui ont adopté la nationalité brésilienne).

CONVENÇÃO
CONVENTION

Homens
Hommes } H

Mulheres
Femmes } M

Total
Total } T

População dos municípios do Estado do Rio Grande do Norte

Population des municipes de l'État de Rio Grande do Norte

(CONCLU

MUNICIPIOS MUNICIPES	IDADE ÂGE Annos Ans	SABEM LER E ESCREVER SACHANT LIRE ET ÉCRIRE									
		Brazileiros Brésiliens			Estrangeiros Étrangers			Nacionalidade ignorada Nationalité inconnue			H
		H	M	T	H	M	T	H	M	T	
São Miguel.....	0 a 6...	3	5	8	—	—	—	—	—	—	3
	7 a 14...	91	80	171	—	—	—	—	—	—	91
	15 e +...	751	416	1.167	—	—	—	—	—	—	751
	TOTAL.	845	501	1.346	—	—	—	—	—	—	845
Serra Negra.....	0 a 6...	1	3	4	—	—	—	—	—	—	1
	7 a 14...	66	65	131	—	—	—	—	—	—	66
	15 e +...	627	316	943	—	—	—	—	—	—	627
	TOTAL.	694	384	1.078	—	—	—	—	—	—	694
Taipú.....	0 a 6...	4	10	14	—	—	—	—	—	—	4
	7 a 14...	102	118	220	—	—	—	—	—	—	102
	15 e +...	635	545	1.180	—	—	—	7	3	10	642
	TOTAL.	741	673	1.414	—	—	—	7	3	10	748
Touros.....	0 a 6...	2	6	8	—	—	—	—	—	—	2
	7 a 14...	141	190	331	—	—	—	—	—	—	141
	15 e +...	1.107	1.002	2.109	1	1	2	—	1	1	1.108
	TOTAL.	1.250	1.198	2.448	1	1	2	—	1	1	1.251
TOTAL DO ESTADO.	0 a 6...	256	272	528	—	—	—	—	—	—	256
	7 a 14...	6.829	6.950	13.779	10	9	19	1	8	9	6.840
	15 e +...	46.958	34.611	81.569	201	63	264	141	106	247	47.300
	TOTAL.	54.043	41.833	95.876	211	72	283	142	114	256	54.396

NOTA — Os numeros em typo menor representam a totalidade dos estrangeiros que adoptaram a nacionalidade brasileira.

segundo o gráo de instrução, a idade, o sexo e a nacionalidade

d'après le degré d'instruction, l'âge, le sexe et la nationalité

SÃO - PAULO

Total Total		NÃO SABEM LER NEM ESCREVER NE SACHANT NI LIRE NI ÉCRIRE											Total Total	
		Brazileiros Brésiliens			Estrangeiros Étrangers			Nacionalidade ignorada Nationalité inconnue						
M	T	H	M	T	H	M	T	H	M	T	H	M	T	
5	8	940	1.027	1.967	—	—	—	—	—	—	940	1.027	1.967	
80	171	839	881	1.720	—	—	—	—	—	—	839	881	1.720	
416	1.167	1.389	2.033	3.422	—	—	—	—	—	—	1.389	2.033	3.422	
501	1.346	3.168	3.941	7.109	—	—	—	—	—	—	3.168	3.941	7.109	
3	4	802	730	1.532	—	—	—	—	—	—	802	730	1.532	
65	131	733	628	1.361	—	—	—	—	1	1	733	629	1.362	
316	943	1.312	1.703	3.015	—	—	—	—	1	1	1.312	1.704	3.016	
384	1.078	2.847	3.061	5.908	—	—	—	—	2	2	2.847	3.063	5.910	
10	14	1.464	1.442	2.906	—	—	—	—	—	—	1.464	1.442	2.906	
118	220	1.200	1.218	2.418	—	—	—	—	—	—	1.200	1.218	2.418	
548	1.190	2.644	3.242	5.886	—	—	—	8	9	17	2.652	3.251	5.903	
676	1.424	5.308	5.902	11.210	—	—	—	8	9	17	5.316	5.911	11.227	
6	8	1.705	1.773	3.478	—	—	—	—	—	—	1.705	1.773	3.478	
190	331	1.622	1.531	3.153	—	—	—	—	—	—	1.622	1.531	3.153	
1.004	2.112	3.632	4.305	7.937	—	—	—	—	—	—	3.632	4.305	7.937	
1.200	2.451	6.959	7.609	14.568	—	—	—	—	—	—	6.959	7.609	14.568	
272	528	57.407	57.572	114.979	—	2	2	3	4	7	57.410	57.578	114.988	
6.967	13.807	48.995	48.433	97.428	—	—	—	2	5	7	48.997	48.438	97.435	
34.780	82.060	99.871	128.238	228.109	27	15	42	77	69	146	99.975	128.322	228.297	
42.019	96.415	206.273	234.243	440.516	27	17	44	82	78	160	206.382	234.338	440.720	

(Les chiffres en caractères minuscules représentent la totalité des étrangers qui ont adopté la nationalité brésilienne).

CONVENÇÃO } Homens } H
 CONVENTION } Hommes }
 } Mulheres } M
 } Femmes }
 } Total } T
 } Total }

População dos municípios do Estado do Rio Grande do Sul

Population des municipes de l'État de Rio Grande do Sul

MUNICIPIOS MUNICIPES	IDADE Âge Annos Ans	SABEM LER E ESCREVER SACHANT LIRE ET ÉCRIRE									
		Brazileiros Brésiliens			Estrangeiros Étrangers			Nacionalidade ignorada Nationalité inconnue			H
		H	M	T	H	M	T	H	M	T	
Alegrete.....	0 a 6...	56	39	95	—	—	—	—	—	—	56
	7 a 14...	1.080	1.127	2.207	39 ₄	36 ₃	75 ₇	2	—	2	1.121
	15 e +...	4.745	4.168	8.913	643 ₅₁	377 ₁₉	1.020 ₇₀	45	25	70	5.433
	TOTAL	5.881	5.334	11.215	682 ₅₅	413 ₁₂	1.095 ₇₇	47	25	72	6.610
Alfredo Chaves.....	0 a 6...	37	43	80	1	2	3	—	—	—	38
	7 a 14...	1.585	1.467	3.052	19 ₁	14 ₁	33 ₂	—	—	—	1.604
	15 e +...	3.749	2.752	6.501	1.856 ₂₀₅	1.020 ₁₀₃	2.876 ₃₀₈	1	1	2	5.606
	TOTAL	5.371	4.262	9.633	1.876 ₂₀₆	1.036 ₁₀₄	2.912 ₃₁₀	1	1	2	7.248
Antonio Prado.....	0 a 6...	22	9	31	—	—	—	—	—	—	22
	7 a 14...	444	435	879	2	1 ₁	3 ₁	—	—	—	446
	15 e +...	901	870	1.771	591 ₄₉₂	309 ₁₄₄	900 ₆₃₀	6	5	11	1.498
	TOTAL	1.367	1.314	2.681	593 ₄₉₂	310 ₁₄₅	903 ₆₃₇	6	5	11	1.966
Arroio Grande.....	0 a 6...	4	2	6	—	—	—	—	—	—	4
	7 a 14...	229	220	449	4	10 ₁	14 ₁	—	—	—	233
	15 e +...	1.357	1.144	2.501	287 ₁₉	127 ₂	414 ₂₁	4	2	6	1.648
	TOTAL	1.590	1.366	2.956	291 ₁₉	137 ₃	428 ₂₂	4	2	6	1.885
Bagé.....	0 a 6...	53	55	108	2	4	6	—	—	—	55
	7 a 14...	1.360	1.462	2.822	86 ₂	97	183 ₂	—	—	—	1.446
	15 e +...	6.446	5.789	12.235	1.762 ₆₈	1.006 ₂₁	2.768 ₈₉	2	2	4	8.210
	TOTAL	7.859	7.306	15.165	1.850 ₇₀	1.107 ₂₁	2.957 ₉₁	2	2	4	9.711
Bento Gonçalves.....	0 a 6...	25	31	56	—	—	—	—	—	—	25
	7 a 14...	931	918	1.849	2	3 ₁	5 ₁	—	—	—	933
	15 e +...	3.292	2.493	5.785	1.269 ₆₅₂	634 ₂₅₈	1.903 ₉₁₀	1	—	1	4.562
	TOTAL	4.248	3.442	7.690	1.271 ₆₅₂	637 ₂₅₉	1.908 ₉₁₁	1	—	1	5.520

NOTA — Os numeros em typo menor representam a totalidade dos estrangeiros que adoptaram a nacionalidade brasileira.

segundo o grão de instruccão, a idade, o sexo e a nacionalidade

d'après le degré d'instruction, l'âge, le sexe et la nationalité

NÃO SABEM LER NEM ESCREVER NE SACHANT NI LIRE NI ÉCRIRE													
Total Total		Brazileiros Brésiliens			Estrangeiros Étrangers			Nacionalidade ignorada Nationalité inconnue			Total Total		
M	T	H	M	T	H	M	T	H	M	T	H	M	T
39	95	3.354	3.339	6.693	33 ₂	32 ₂	65 ₄	—	—	—	3.387	3.371	6.758
1.163	2.284	2.411	2.301	4.712	59 ₆	53 ₄	112 ₇	—	—	—	2.470	2.354	4.824
4.570	10.003	3.742	4.926	8.668	389 ₃₄	299 ₂₃	688 ₅₄	7	3	10	4.138	5.228	9.366
5.773	12.382	9.507	10.566	20.073	481 ₃₉	384 ₂₀	865 ₆₅	7	3	10	9.995	10.953	20.948
45	83	4.005	3.732	7.737	9	6	15	—	—	—	4.014	3.738	7.752
1.481	3.085	2.436	2.280	4.716	1	1	2	—	—	—	2.437	2.281	4.718
3.773	9.379	2.016	2.693	4.709	1.096 ₉₄	1.569 ₁₂₀	2.665 ₂₂₀	3	1	4	3.115	4.263	7.378
5.299	12.547	8.457	8.705	17.162	1.106 ₉₄	1.576 ₁₂₉	2.682 ₂₂₀	3	1	4	9.566	10.282	19.848
9	31	1.137	1.211	2.408	6 ₃	6 ₁	12 ₄	—	—	—	1.203	1.217	2.420
436	892	650	666	1.316	10 ₃	4 ₂	14 ₅	—	—	—	660	670	1.330
1.184	2.682	545	839	1.384	298 ₂₈	469 ₁₅₄	767 ₃₉₉	19	1	20	862	1.309	2.171
1.629	3.595	2.392	2.716	5.108	314 ₁₆₄	473 ₁₅₄	793 ₃₁₈	19	1	20	2.725	3.196	5.921
2	6	1.149	1.131	2.280	14	6	20	—	—	—	1.163	1.137	2.300
230	463	866	838	1.704	29	21	50	—	—	—	895	859	1.754
1.273	2.921	1.179	1.614	2.793	203 ₂	152 ₁	355 ₃	2	—	2	1.384	1.766	3.150
1.505	3.390	3.194	3.583	6.777	246 ₂	179 ₁	425 ₃	2	—	2	3.442	3.762	7.204
59	114	4.063	4.069	8.132	145 ₁	99 ₆	244 ₇	—	—	—	4.208	4.168	8.376
1.559	3.005	3.010	3.072	6.082	207 ₆	219 ₄	426 ₁₀	—	—	—	3.217	3.291	6.508
6.797	15.007	4.982	6.253	11.235	1.142 ₄₃	910 ₃₂	2.052 ₇₅	1	—	1	6.125	7.163	13.288
8.415	18.126	12.055	13.394	25.449	1.494 ₅₀	1.228 ₄₂	2.722 ₉₂	1	—	1	13.550	14.622	28.172
31	56	2.677	2.621	5.298	6	2	8	—	—	—	2.683	2.623	5.306
921	1.854	1.438	1.392	2.830	4	6	10	—	—	—	1.442	1.398	2.840
3.127	7.689	1.269	1.728	2.997	500 ₂₆₃	819 ₃₅₀	1.319 ₆₁₅	5	6	11	1.774	2.553	4.327
4.079	9.599	5.384	5.741	11.125	510 ₂₆₅	827 ₃₅₀	1.337 ₆₁₅	5	6	11	5.899	6.574	12.473

(Les chiffres en caractères minuscules représentent la totalité des étrangers qui ont adopté la nationalité brésilienne).

CONVENÇÃO CONVENTION	Homens Hommes	} H
	Mulheres Femmes	
	Total Total	} T

População dos municípios do Estado do Rio Grande do Sul

Population des municipes de l'État de Rio Grande do Sul

(CONTINUA)

MUNICIPIOS MUNICIPES	IDADE ÂGE Annos Ans	SABEM LER E ESCREVER SACHANT LIRE ET ÉCRIRE										
		Brazileiros Brésiliens			Estrangeiros Étrangers			Nacionalidade ignorada Nationalité inconnue			H	
		H	M	T	H	M	T	H	M	T		
Bon Jesus.....	0 a 6...	11	11	22	—	—	—	—	—	—	—	11
	7 a 14...	313	242	555	—	—	—	—	—	—	—	313
	15 e +...	1.173	713	1.886	24 ₁	7	31 ₇	2	2	4	—	1.199
	TOTAL.	1.497	966	2.463	24 ₁	7	31 ₇	2	2	4	—	1.523
Caçapava.....	0 a 6...	20	11	31	1	—	1	—	—	—	—	21
	7 a 14...	568	514	1.082	6	10	16	1	—	1	—	575
	15 e +...	2.607	2.267	4.874	92 ₈	37	129 ₈	19	11	30	—	2.718
	TOTAL.	3.195	2.792	5.987	99 ₈	47	146 ₈	20	11	31	—	3.314
Cachoeira.....	0 a 6...	64	83	147	—	1	1	—	—	—	—	64
	7 a 14...	2.133	2.045	4.178	24 ₇	30 ₃	54 ₁₀	—	—	—	—	2.157
	15 e +...	8.323	6.989	15.312	1.164 ₂₃₂	601 ₁₀₄	1.765 ₃₃₅	19	4	23	—	9.506
	TOTAL.	10.520	9.117	19.637	1.188 ₂₃₉	632 ₁₀₇	1.820 ₃₄₆	19	4	23	—	11.727
Cangussú.....	0 a 6...	14	13	27	—	—	—	—	—	—	—	14
	7 a 14...	772	566	1.338	5	1	6	—	1	1	—	777
	15 e +...	4.078	2.647	6.725	286 ₆₈	77 ₁₁	363 ₇₉	9	8	17	—	4.373
	TOTAL.	4.864	3.226	8.090	291 ₆₈	78 ₁₁	369 ₇₉	9	9	18	—	5.164
Caxias.....	0 a 6...	63	49	112	4	—	4	—	—	—	—	67
	7 a 14...	1.664	1.707	3.371	24 ₁	19	43 ₁	—	—	—	—	1.688
	15 e +...	4.629	4.339	8.968	1.757 ₈₉	1.108 ₁₇	2.865 ₁₀₆	—	—	—	—	6.386
	TOTAL.	6.356	6.095	12.451	1.785 ₉₀	1.127 ₁₇	2.912 ₁₀₇	—	—	—	—	8.141
Conceição do Arroio.....	0 a 6...	10	16	26	—	—	—	—	—	—	—	10
	7 a 14...	473	424	897	2	2	4	—	—	—	—	475
	15 e +...	2.625	1.422	4.047	150 ₇	38 ₂	188 ₉	1	1	2	—	2.776
	TOTAL.	3.108	1.862	4.970	152 ₇	40 ₂	192 ₉	1	1	2	—	3.261

NOTA — Os numeros em typo menor representam a totalidade dos estrangeiros que adoptaram a nacionalidade brasileira.

segundo o gráo de instrução, a idade, o sexo e a nacionalidade

d'après le degré d'instruction, l'âge, le sexe et la nationalité

ÇÃO—SUITE)

Total Total		NÃO SABEM LER NEM ESCREVER NE SACHANT NI LIRE NI ECRIRE											Total Total		
		Brazileiros Brésiliens			Estrangeiros Étrangers			Nacionalidade ignorada Nationalité inconnue							
M	T	H	M	T	H	M	T	H	M	T	H	M	T		
11	23	884	811	1.695	—	—	—	—	—	—	884	811	1.695		
242	555	560	539	1.099	—	1	1	—	—	—	560	540	1.100		
722	1.921	717	1.135	1.852	5	2	7	1	1	2	723	1.138	1.861		
975	2.498	2.161	2.485	4.646	5	3	8	1	1	2	2.167	2.489	4.656		
11	32	2.440	2.235	4.675	6	1	7	1	3	4	2.447	2.239	4.686		
524	1.099	1.961	1.811	3.772	11	2	13	2	1	3	1.974	1.814	3.788		
2.315	5.033	3.108	3.949	7.057	41 ₂	25	66 ₂	4	6	10	3.153	3.980	7.133		
2.850	6.164	7.509	7.995	15.504	58 ₂	28	86 ₂	7	10	17	7.574	8.033	15.607		
84	148	6.769	6.692	13.461	17 ₂	25 ₄	42 ₆	—	2	2	6.786	6.719	13.505		
2.075	4.232	4.115	4.095	8.210	22	30 ₁	52 ₁	—	—	—	4.137	4.125	8.262		
7.594	17.100	6.477	8.036	14.513	365 ₅₁	453 ₈₉	818 ₁₄₀	—	—	—	6.842	8.489	15.331		
9.753	21.480	17.361	18.823	36.184	404 ₅₃	508 ₉₄	912 ₁₄₇	—	2	2	17.765	19.333	37.098		
13	27	4.256	4.148	8.404	8 ₁	6	14 ₁	3	1	4	4.267	4.155	8.422		
568	1.345	3.499	3.299	6.798	28 ₂	22	50 ₂	2	4	6	3.529	3.325	6.854		
2.732	7.103	5.251	6.899	12.150	192 ₁₀	145 ₇	337 ₁₇	23	12	35	5.466	7.056	12.522		
3.313	8.477	13.006	14.346	27.352	228 ₁₃	173 ₇	401 ₂₀	28	17	45	13.262	14.536	27.798		
49	116	3.935	3.864	7.799	13	12	25	—	—	—	3.948	3.876	7.824		
1.726	3.414	2.018	2.047	4.065	19	18	37	—	—	—	2.037	2.065	4.102		
5.447	11.833	2.029	2.643	4.672	660 ₄₈	1.152 ₁₄	1.812 ₃₂	—	—	—	2.689	3.795	6.484		
7.222	15.363	7.982	8.554	16.536	692 ₁₈	1.182 ₁₄	1.874 ₃₂	—	—	—	8.674	9.736	18.410		
16	26	2.485	2.250	4.735	5	3	8	4	4	8	2.494	2.257	4.751		
426	901	1.764	1.773	3.537	2	2	4	3	3	6	1.769	1.778	3.547		
1.461	4.237	2.674	4.105	6.779	70 ₁	97	167 ₁	13	18	31	2.757	4.220	6.977		
1.903	5.164	6.923	8.128	15.051	77 ₁	102	179 ₁	20	25	45	7.020	8.255	15.275		

(Les chiffres en caractères minuscules représentent la totalité des étrangers qui ont adopté la nationalité brésilienne).

CONVENÇÃO } Homens
CONVENTION } Hommes } H
Mulheres } M
Femmes }
Total } T
Total }

População dos municípios do Estado do Rio Grande do Sul

Population des municipes de l'État de Rio Grande do Sul

(CONTINUA)

MUNICIPIOS MUNICIPES	IDADE ÂGE Anos Ans	SABEM LER E ESCREVER SACHANT LIRE ET ÉCRIRE									
		Brazileiros Brésiliens			Estrangeiros Étrangers			Nacionalidade ignorada Nationalité inconnue			II
		H	M	T	H	M	T	H	M	T	
Cruz Alta.....	0 a 6...	25	32	57	1	1	2	—	—	—	26
	7 a 14...	1.552	1.555	3.107	47	23	70	—	—	—	1.599
	15 e +...	7.889	5.171	13.060	720	408	1.128	9	—	9	8.618
	TOTAL.	9.466	6.738	16.224	768	432	1.200	9	—	9	10.243
Dom Pedrito.....	0 a 6...	16	11	27	—	—	—	—	—	—	16
	7 a 14...	502	504	1.006	16	30	46	—	—	—	518
	15 e +...	2.683	2.299	4.982	412	295	707	3	2	5	3.098
	TOTAL.	3.201	2.814	6.015	428	325	753	3	2	5	3.632
Dóres de Camaquã...	0 a 6...	4	2	6	—	—	—	—	—	—	4
	7 a 14...	226	190	416	6	—	6	—	—	—	232
	15 e +...	1.465	1.017	2.482	127	69	196	7	5	12	1.599
	TOTAL.	1.695	1.209	2.904	133	69	202	7	5	12	1.835
Encantado.....	0 a 6...	14	20	34	—	—	—	—	—	—	14
	7 a 14...	705	636	1.341	1	2	3	—	—	—	706
	15 e +...	2.083	1.595	3.678	612	272	884	—	—	—	2.695
	TOTAL.	2.802	2.251	5.053	613	274	887	—	—	—	3.415
Encruzilhada.....	0 a 6...	12	12	24	—	—	—	—	—	—	12
	7 a 14...	748	676	1.424	13	7	20	—	—	—	761
	15 e +...	3.134	2.569	5.703	306	218	524	4	—	4	3.444
	TOTAL.	3.894	3.257	7.151	319	225	544	4	—	4	4.217
Errechim.....	0 a 6...	35	19	54	1	1	2	—	—	—	36
	7 a 14...	957	811	1.768	226	223	449	—	—	—	1.183
	15 e +...	3.913	2.485	6.398	2.534	1.439	3.973	33	32	65	6.480
	TOTAL.	4.905	3.315	8.220	2.761	1.663	4.424	33	32	65	7.699

NOTA — Os numeros em typo menor representam a totalidade dos estrangeiros que adoptaram a nacionalidade brasileira.

segundo o gráo de instrução, a idade, o sexo e a nacionalidade

d'après le degré d'instruction, l'âge, le sexe et la nationalité

ÇÃO — SUITE)

Total Total		NÃO SABEM LER NEM ESCREVER NE SACHANT NI LIRE NI ÉCRIRE											Total Total		
		Brazileiros Brésiliens			Estrangeiros Étrangers			Nacionalidade ignorada Nationalité inconnue							
M	T	H	M	T	H	M	T	H	M	T	H	M	T		
33	59	4.647	4.657	9.304	11	14	25	—	—	—	4.658	4.671	9.329		
1.578	3.177	2.884	2.878	5.762	13 ₁	17	30 ₁	—	—	—	2.897	2.895	5.792		
5.579	14.197	3.724	5.367	9.091	185 ₁₇	163 ₁₀	348 ₂₇	30	23	53	3.939	5.553	9.492		
7.190	17.433	11.255	12.902	24.157	209 ₁₈	194 ₁₀	403 ₂₈	30	23	53	11.494	13.119	24.613		
11	27	1.796	1.609	3.405	36	40	76	—	—	—	1.832	1.649	3.481		
534	1.052	1.344	1.282	2.626	55	74	129	—	—	—	1.399	1.356	2.755		
2.596	5.694	1.752	2.348	4.100	295 ₁	235 ₁	530 ₂	7	7	14	2.054	2.590	4.644		
3.141	6.773	4.892	5.239	10.131	385 ₁	349 ₁	735 ₂	7	7	14	5.285	5.595	10.880		
2	6	1.363	1.431	2.794	10 ₃	10 ₄	20 ₇	—	—	—	1.373	1.441	2.814		
190	422	1.099	955	2.054	6 ₁	9 ₃	15 ₄	—	—	—	1.105	964	2.069		
1.091	2.690	1.724	1.948	3.672	59 ₁	59 ₄	118 ₅	4	—	4	1.787	2.007	3.794		
1.283	3.118	4.186	4.334	8.520	75 ₅	78 ₁₁	153 ₁₆	4	—	4	4.265	4.412	8.677		
20	34	3.347	3.250	6.597	7	5	12	—	—	—	3.354	3.255	6.609		
638	1.344	2.080	2.076	4.156	12	9	21	—	—	—	2.092	2.085	4.177		
1.867	4.562	2.089	2.593	4.682	389 ₂₃	490 ₉	879 ₃₁	—	—	—	2.478	3.083	5.561		
2.525	5.940	7.516	7.919	15.455	408 ₂₃	504 ₈	912 ₃₁	—	—	—	7.924	8.423	16.347		
12	24	3.415	3.223	6.638	12	19	31	—	—	—	3.427	3.242	6.669		
683	1.444	2.619	2.467	5.086	22	20	42	—	—	—	2.641	2.487	5.128		
2.787	6.231	3.938	5.229	9.167	223 ₅	221 ₂	444 ₇	—	—	—	4.161	5.450	9.611		
3.482	7.699	9.972	10.519	20.891	257 ₅	260 ₂	517 ₇	—	—	—	10.229	11.179	21.408		
20	56	5.837	5.815	11.652	31	37 ₁	68 ₁	—	—	—	5.868	5.852	11.720		
1.034	2.217	3.100	3.272	6.372	380 ₂	347 ₃	727 ₅	1	—	1	3.481	3.619	7.100		
3.956	10.436	3.807	4.222	8.029	1.779 ₄₄	1.998 ₄₁	3.777 ₈₅	9	6	15	5.595	6.226	11.821		
5.010	12.709	12.744	13.309	26.053	2.190 ₄₆	2.382 ₄₅	4.572 ₉₁	10	6	16	14.944	15.697	30.641		

(Les chiffres en caractères minuscules représentent la totalité des étrangers qui ont adopté la nationalité brésilienne).

CONVENÇÃO
CONVENTION

Homens
Hommes } H

Mulheres
Femmes } M

Total
Total } T

População dos municípios do Estado do Rio Grande do Sul

Population des municipes de l'État de Rio Grande do Sul

(CONTINUA)

MUNICIPIOS MUNICIPES	IDADE ÂGE Annos Ans	SABEM LER E ESCREVER SACHANT LIRE ET ÉCRIRE									
		Brazileiros Brésiliens			Estrangeiros Étrangers			Nacionalidade ignorada Nationalité inconnue			H
		H	M	T	H	M	T	H	M	T	
Estrella.....	0 a 6...	28	18	46	—	—	—	—	—	—	28
	7 a 14...	1.749	1.687	3.436	8	4	12	—	—	—	1.757
	15 e +...	5.285	5.070	10.355	495 ₂₀₃	359 ₉₇	854 ₃₀₀	1	—	1	5.781
	TOTAL	7.062	6.775	13.837	503 ₂₀₃	363 ₉₇	866 ₃₀₀	1	—	1	7.566
Garibaldi.....	0 a 6...	20	23	43	—	—	—	—	—	—	20
	7 a 14...	891	895	1.785	1	9	10	—	—	—	892
	15 e +...	2.189	1.888	4.077	796 ₁₄₃	515 ₂₃	1.311 ₁₆₆	1	—	1	2.986
	TOTAL	3.100	2.806	5.906	797 ₁₄₃	524 ₂₃	1.321 ₁₆₆	1	—	1	3.898
Gravatahy.....	0 a 6...	15	13	28	—	—	—	—	—	—	15
	7 a 14...	722	540	1.262	10	4	14	1	—	1	733
	15 e +...	2.593	1.770	4.363	111 ₂₂	56 ₈	167 ₃₀	16	17	33	2.720
	TOTAL	3.330	2.323	5.653	121 ₂₂	60 ₈	181 ₃₀	17	17	34	3.458
Guaporé.....	0 a 6...	22	11	33	—	—	—	—	—	—	22
	7 a 14...	1.565	1.409	2.974	1	1	2	—	—	—	1.566
	15 e +...	3.873	2.859	6.732	1.820 ₂₉₆	889 ₈₈	2.709 ₃₈₄	9	6	15	5.702
	TOTAL	5.460	4.279	9.739	1.821 ₂₉₆	890 ₈₈	2.711 ₃₈₄	9	6	15	7.290
Herval.....	0 a 6...	6	4	10	1	1	2	—	—	—	7
	7 a 14...	241	293	534	17	20	37	—	—	—	258
	15 e +...	1.331	1.190	2.521	304 ₇	175	479 ₇	—	—	—	1.635
	TOTAL	1.578	1.487	3.065	322 ₇	195	518 ₇	—	—	—	1.900
Ijuhy.....	0 a 6...	26	24	50	1	1 ₁	2 ₁	—	—	—	27
	7 a 14...	1.464	1.278	2.742	66 ₇	71 ₅	137 ₁₂	—	—	—	1.530
	15 e +...	4.210	3.218	7.428	1.654 ₄₅₀	1.021 ₁₁₄	2.675 ₅₆₄	—	1	1	5.864
	TOTAL	5.700	4.520	10.220	1.721 ₄₅₇	1.093 ₁₂₀	2.814 ₅₇₇	—	1	1	7.421

NOTA — Os numeros em typo menor representam a totalidade dos estrangeiros que adoptaram a nacionalidade brasileira.

segundo o gráo de instrucção, a idade, o sexo e a nacionalidade

d'après le degré d'instruction, l'âge, le sexe et la nationalité

ÇÃO — SUITE)

Total Total		NÃO SABEM LER NEM ESCREVER NE SACHANT NI LIRE NI ÉCRIRE											Total Total		
		Brazileiros Brésiliens			Estrangeiros Étrangers			Nacionalidade ignorada Nationalité inconnue							
M	T	H	M	T	H	M	T	H	M	T	H	M	T		
18	46	3.073	2.970	6.043	2	1	3	—	—	—	3.075	2.971	6.046		
1.691	3.448	1.159	1.168	2.327	3	2	5	—	—	—	1.162	1.170	2.332		
5.429	11.210	925	1.093	2.018	78 ₁₁	87 ₁₄	165 ₂₅	—	—	—	1.003	1.180	2.183		
7.138	14.704	5.157	5.231	10.388	83 ₁₁	90 ₁₄	173 ₂₅	—	—	—	5.240	5.321	10.561		
23	43	1.989	1.855	3.844	—	1	1	—	—	—	1.989	1.856	3.845		
904	1.796	987	1.039	2.026	4	—	4	—	—	—	991	1.039	2.030		
2.403	5.389	754	1.142	1.896	362 ₂₉	514 ₆	876 ₃₅	—	—	—	1.116	1.656	2.772		
3.330	7.228	3.730	4.036	7.766	366 ₂₉	515 ₆	881 ₃₅	—	—	—	4.096	4.551	8.647		
13	28	2.325	2.231	4.556	—	—	—	2	3	5	2.327	2.234	4.561		
544	1.277	1.737	1.666	3.403	1	1	2	2	5	7	1.740	1.672	3.412		
1.843	4.563	2.935	3.557	6.492	32 ₄	14	46 ₄	8	7	15	2.975	3.578	6.553		
2.400	5.868	6.997	7.454	14.451	33 ₄	15	48 ₄	12	15	27	7.042	7.484	14.526		
11	33	5.352	5.380	10.732	1	3	4	—	—	—	5.353	5.383	10.736		
1.410	2.976	3.473	3.536	7.009	1	1	2	—	—	—	3.474	3.537	7.011		
3.754	9.456	2.832	3.859	6.691	1.034 ₉₄	1.442 ₅₇	2.476 ₁₉₁	1	—	1	3.867	5.301	9.168		
5.175	12.465	11.657	12.775	24.432	1.036 ₉₄	1.446 ₉₇	2.482 ₁₉₁	1	—	1	12.694	14.221	26.915		
5	12	1.068	1.005	2.073	28	27	55	—	—	—	1.096	1.032	2.128		
313	571	789	778	1.567	46	45	91	—	—	—	835	823	1.658		
1.365	3.000	1.037	1.192	2.229	192 ₁	136	328 ₁	5	3	8	1.234	1.331	2.565		
1.683	3.583	2.894	2.975	5.869	266 ₁	208	474 ₁	5	3	8	3.165	3.186	6.351		
25	52	3.789	3.849	7.638	16	17 ₂	33 ₂	—	—	—	3.805	3.866	7.671		
1.349	2.879	1.942	2.005	3.947	52 ₂	34	86 ₂	—	1	1	1.994	2.040	4.034		
4.240	10.104	2.264	2.936	5.200	740 ₅₀	956 ₅₅	1.696 ₁₀₅	—	—	—	3.004	3.892	6.896		
5.614	13.035	7.995	8.790	15.785	808 ₅₂	1.007 ₅₇	1.815 ₁₀₉	—	1	1	8.803	9.798	18.601		

(Les chiffres en caractères minuscules représentent la totalité des étrangers qui ont adopté la nationalité brésilienne).

CONVENÇÃO
CONVENTION

Homens
Hommes } H

Mulheres
Femmes } M

Total
Total } T

População dos municípios do Estado do Rio Grande do Sul

Population des municipes de l'État de Rio Grande do Sul

(CONTINUA)

MUNICIPIOS MUNICIPES	IDADE Âge Annos Ans	SABEM LER E ESCREVER SACHANT LIRE ET ÉCRIRE									
		Brazileiros Brésiliens			Estrangeiros Étrangers			Nacionalidade ignorada Nationalité inconnue			H
		H	M	T	H	M	T	H	M	T	
Itaquy.....	0 a 6...	23	19	42	—	1	1	—	—	—	23
	7 a 14...	608	665	1.273	36 ₁	45	81 ₁	—	—	—	644
	15 e +...	2.322	2.389	4.711	385 ₈	249	634 ₈	—	—	—	2.707
	TOTAL.	2.953	3.073	6.026	421 ₉	295	716 ₉	—	—	—	3.374
Jaguarão.....	0 a 6...	16	23	39	1	—	1	—	—	—	17
	7 a 14...	497	544	1.041	68	70 ₁	138 ₁	—	—	—	565
	15 e +...	2.316	2.289	4.605	607 ₄	473 ₄	1.080 ₈	2	—	2	2.925
	TOTAL.	2.829	2.856	5.685	676 ₄	543 ₅	1.219 ₉	2	—	2	3.507
Julio de Castilhos.....	0 a 6...	26	21	47	1	1	2	—	—	—	27
	7 a 14...	900	831	1.731	38 ₁	32 ₃	70 ₄	—	—	—	938
	15 e +...	3.456	2.390	5.846	564 ₁₀₂	269 ₂₈	833 ₁₃₀	3	—	3	4.023
	TOTAL.	4.382	3.242	7.624	603 ₁₀₃	302 ₃₁	905 ₁₃₄	3	—	3	4.988
Lageado.....	0 a 6...	45	44	89	—	—	—	—	—	—	45
	7 a 14...	2.595	2.306	4.901	4	4 ₁	8 ₁	—	—	—	2.599
	15 e +...	7.117	6.294	13.411	366 ₆₆	204 ₁₅	570 ₈₁	—	—	—	7.483
	TOTAL.	9.757	8.644	18.401	370 ₆₆	208 ₁₆	578 ₈₂	—	—	—	10.127
Lagôa Vermelha.....	0 a 6...	17	16	33	1	—	1	—	—	—	18
	7 a 14...	1.016	799	1.815	12	12	24	—	—	—	1.028
	15 e +...	4.154	2.063	6.217	721 ₈₇	327 ₁₈	1.048 ₁₀₅	137	74	211	5.012
	TOTAL.	5.187	2.878	8.065	734 ₈₇	339 ₁₈	1.073 ₁₀₅	137	74	211	6.058
Lavras.....	0 a 6...	6	8	14	—	—	—	—	—	—	6
	7 a 14...	224	205	429	5	4	9	—	—	—	229
	15 e +...	1.143	875	2.018	93 ₆	24	117 ₆	—	—	—	1.236
	TOTAL.	1.373	1.088	2.461	98 ₆	28	126 ₆	—	—	—	1.471

NOTA — Os numeros em typo menor representam a totalidade dos estrangeiros que adoptaram a nacionalidade brasileira.

segundo o gráo de instrucção, a idade, o sexo e a nacionalidade

d'après le degré d'instruction, l'âge, le sexe et la nationalité

ÇÃO — SUITE)

Total Total		NÃO SABEM LER NEM ESCREVER NE SACHANT NI LIRE NI ÉCRIRE											Total Total		
		Brazileiros Brésiliens			Estrangeiros Étrangers			Nacionalidade ignorada Nationalité inconnue							
M	T	H	M	T	H	M	T	H	M	T	H	M	T		
20	43	1.529	1.496	3.025	25	29	54	—	—	—	1.554	1.525	3.079		
710	1.354	1.103	999	2.102	66	49	115	—	—	—	1.169	1.048	2.217		
2.638	5.345	1.485	2.150	3.635	175 ₁	164	339 ₁	—	—	—	1.660	2.314	3.974		
3.368	6.742	4.117	4.645	8.762	266 ₁	242	508 ₁	—	—	—	4.383	4.887	9.270		
23	40	1.204	1.235	2.439	50	49	99	—	—	—	1.254	1.284	2.538		
614	1.179	842	818	1.660	67	76	143	—	—	—	909	894	1.803		
2.762	5.687	1.388	1.907	3.295	307 ₂₃	363	670 ₂₃	—	—	—	1.695	2.270	3.965		
3.399	6.906	3.434	3.960	7.394	424 ₂₃	488	912 ₂₃	—	—	—	3.858	4.448	8.306		
22	49	3.030	2.806	5.836	44 ₂	49 ₂	93 ₄	—	—	—	3.074	2.855	5.929		
863	1.801	2.090	2.035	4.126	36 ₄	42 ₂	78 ₃	—	—	—	2.126	2.078	4.204		
2.659	6.682	3.032	4.224	7.256	238 ₂₄	356 ₄₈	594 ₇₂	9	8	17	3.279	4.588	7.867		
3.544	8.532	8.152	9.066	17.218	318 ₂₇	447 ₅₂	765 ₇₉	9	8	17	8.479	9.521	18.000		
44	89	5.260	5.161	10.421	3	3	6	—	—	—	5.263	5.164	10.427		
2.310	4.909	2.250	2.070	4.320	1	—	1	—	—	—	2.251	2.070	4.321		
6.498	13.981	2.500	3.192	5.692	69 ₆	108 ₃₁	177 ₉	—	—	—	2.569	3.360	5.869		
8.852	18.979	10.010	10.423	20.433	73 ₆	111 ₃	184 ₉	—	—	—	10.083	10.534	20.617		
16	34	4.733	4.674	9.407	44 ₂	43 ₂	87 ₄	—	2	2	4.777	4.719	9.496		
811	1.839	3.171	3.278	6.449	28	46	74	1	1	2	3.200	3.325	6.525		
2.464	7.476	3.585	5.524	9.109	511 ₃₂	640 ₂₉	1.151 ₆₁	7	10	17	4.103	6.174	10.277		
3.291	9.349	11.489	13.476	24.965	583 ₃₄	729 ₃₁	1.312 ₆₅	8	13	21	12.080	14.218	26.298		
8	14	1.058	1.036	2.094	2	3	5	—	—	—	1.060	1.039	2.099		
209	438	852	860	1.712	7	11	18	—	—	—	859	871	1.730		
899	2.135	1.365	1.308	3.173	64	51	115	—	1	1	1.429	1.860	3.289		
1.116	2.587	3.275	3.704	6.979	73	65	138	—	1	1	3.348	3.770	7.118		

(Les chiffres en caractères minuscules représentent la totalité des étrangers qui ont adopté la nationalité brésilienne).

CONVENÇÃO CONVENTION	Homens Hommes	} H
	Total Total	} T

População dos municípios do Estado do Rio Grande do Sul

Population des municipes de l'État de Rio Grande do Sul

(CONTINUA)

MUNICIPIOS MUNICIPES	IDADE ÂGE Annos Ans	SABEM LER E ESCREVER SACHANT LIRE ET ÉCRIRE									
		Brazileiros Brésiliens			Estrangeiros Étrangers			Nacionalidade ignorada Nationalité inconnue			H
		H	M	T	H	M	T	H	M	T	
Livramento (Sant'Anna do)	0 a 6...	19	33	52	6	.2	8	—	—	—	25
	7 a 14...	1.024	1.001	2.025	154	155	309	—	—	—	1.178
	15 e +...	5.140	4.251	9.401	1.768 ₇₀	1.073 ₁₅	2.841 ₈₅	2	1	3	6.910
	TOTAL	6.183	5.295	11.478	1.928 ₇₀	1.230 ₁₅	3.158 ₈₅	2	1	3	8.113
Montenegro (S. João do)	0 a 6...	64	71	135	—	—	—	—	—	—	64
	7 a 14...	3.132	2.923	6.055	10 ₂	6 ₂	16 ₄	1	2	3	3.143
	15 e +...	9.106	8.475	17.581	566 ₁₄₀	282 ₃₅	848 ₁₇₅	19	8	27	9.691
	TOTAL	12.302	11.469	23.771	576 ₁₄₂	288 ₃₇	864 ₁₇₉	20	10	30	12.898
Palmeira	0 a 6...	23	35	58	1	1 ₁	2 ₁	—	—	—	24
	7 a 14...	961	679	1.640	12 ₄	13 ₆	25 ₁₀	—	—	—	973
	15 e +...	4.779	2.325	7.104	302 ₁₀₀	133 ₄₃	435 ₁₄₃	207	153	360	5.288
	TOTAL	5.763	3.039	8.802	315 ₁₀₄	147 ₅₀	462 ₁₅₄	207	153	360	6.285
Passo Fundo	0 a 6...	45	42	87	—	—	—	—	—	—	45
	7 a 14...	2.404	2.196	4.600	24 ₂	25 ₂	49 ₄	—	—	—	2.428
	15 e +...	10.201	7.012	17.213	1.243 ₂₆₉	575 ₆₃	1.818 ₃₃₂	1	—	1	11.445
	TOTAL	12.650	9.250	21.900	1.267 ₂₇₁	600 ₆₅	1.867 ₃₃₆	1	—	1	13.918
Pelotas	0 a 6...	86	90	176	1	—	1	—	—	—	87
	7 a 14...	3.635	3.497	7.132	89 ₂	97 ₁	186 ₃	—	—	—	3.724
	15 e +...	14.658	14.675	29.333	3.323 ₃₀₄	1.433 ₆₄	4.756 ₃₆₈	—	—	—	17.981
	TOTAL	18.379	18.262	36.641	3.413 ₃₀₆	1.530 ₆₅	4.943 ₃₇₇	—	—	—	21.792
Pinheiro Machado	0 a 6...	3	10	13	—	—	—	—	—	—	3
	7 a 14...	286	319	605	6	3	9	—	—	—	292
	15 e +...	1.798	1.447	3.245	192 ₁₂	56 ₁	248 ₁₃	2	—	2	1.992
	TOTAL	2.087	1.776	3.863	198 ₁₂	59 ₁	257 ₁₃	2	—	2	2.287

NOTA—Os numeros em typo menor representam a totalidade dos estrangeiros que adoptaram a nacionalidade brasileira.

segundo o gráo de instrucção, a idade, o sexo e a nacionalidade

d'après le degré d'instruction, l'âge, le sexe et la nationalité

ÇÃO — SUITE)

Total Total		NÃO SABEM LER NEM ESCREVER NE SACHANT NI LIRE NI ÉCRIRE											Total Total		
		Brazileiros Brésiliens			Estrangeiros Étrangers			Nacionalidade ignorada Nationalité inconnue							
		M	T	H	M	T	H	M	T	H	M	T			
35	60	3.280	3.201	6.481	333 ₁	306	639 ₁	—	—	—	3.613	3.507	7.120		
1.156	2.334	2.475	2.349	4.824	369 ₆	311	680 ₆	—	—	—	2.844	2.660	5.504		
5.335	12.245	3.170	4.661	7.831	1.185 ₂₅	1.150 ₁₇	2.335 ₄₂	19	3	22	4.374	5.814	10.188		
6.526	14.639	8.925	10.211	19.136	1.887 ₃₂	1.767 ₁₇	3.654 ₄₉	19	3	22	10.831	11.981	22.812		
71	135	5.802	5.356	11.158	1	3	4	—	—	—	5.803	5.359	11.162		
2.931	6.074	2.113	2.107	4.220	1	4	5	—	—	—	2.114	2.111	4.225		
8.765	18.456	2.298	3.171	5.469	133 ₁₉	206 ₁₅	339 ₃₄	2	9	11	2.433	3.386	5.819		
11.767	24.665	10.213	10.634	20.847	135 ₁₉	213 ₁₅	348 ₃₄	2	9	11	10.350	10.856	21.206		
56	60	5.847	5.632	11.479	41 ₃₀	51 ₃₄	92 ₆₄	2	1	3	5.890	5.684	11.574		
692	1.665	4.738	4.437	9.175	51 ₂₈	43 ₂₂	94 ₅₀	—	—	—	4.789	4.480	9.269		
2.611	7.899	6.815	8.907	15.722	145 ₂₈	106 ₂₆	251 ₅₄	2	1	3	6.962	9.014	15.976		
3.339	9.624	17.400	18.976	36.376	237 ₂₆	200 ₅₂	437 ₁₆₃	4	2	6	17.641	19.178	36.819		
42	87	9.621	9.175	18.796	14 ₂	20	34 ₂	—	—	—	9.635	9.195	18.830		
2.221	4.649	6.091	6.210	12.301	27 ₄	30 ₁	57 ₅	—	—	—	6.118	6.240	12.358		
7.587	19.032	8.189	10.369	18.558	535 ₈₅	596 ₇₁	1.131 ₁₅₆	—	1	1	8.724	10.966	19.690		
9.850	23.768	23.901	25.754	49.655	576 ₉₁	646 ₇₂	1.222 ₁₆₃	—	1	1	24.477	26.401	50.878		
90	177	7.331	7.373	14.704	34 ₁	52	86 ₁	—	—	—	7.365	7.425	14.790		
3.594	7.316	4.076	3.992	8.068	65 ₁	69 ₁	134 ₂	—	—	—	4.141	4.061	8.202		
16.108	34.089	6.743	8.877	15.620	1.148 ₃₁	950 ₁₅	2.098 ₄₆	—	—	—	7.891	9.827	17.718		
19.792	41.584	18.150	20.242	38.392	1.247 ₃₃	1.071 ₁₆	2.318 ₄₉	—	—	—	19.397	21.313	40.710		
10	13	1.402	1.323	2.725	6	7	13	—	—	—	1.408	1.330	2.738		
322	614	1.128	1.058	2.186	16	15	31	—	—	—	1.144	1.073	2.217		
1.503	3.495	1.459	2.057	3.516	100	61	161	21	9	30	1.580	2.127	3.707		
1.835	4.122	3.989	4.438	8.427	122	83	205	21	9	30	4.132	4.530	8.662		

(Les chiffres en caractères minuscules représentent la totalité des étrangers qui ont adopté la nationalité brésilienne).

CONVENÇÃO } Homens } H
 CONVENTION } Hommes } H
 } Mulheres } M
 } Femmes } M
 } Total } T
 } Total } T

População dos municípios do Estado do Rio Grande do Sul

Population des municipes de l'État de Rio Grande do Sul

(CONTINUA)

MUNICIPIOS MUNICIPES	IDADE ÂGE Annos Ans	SABEM LER E ESCREVER SACHANT LIRE ET ÉCRIRE									
		Brazileiros Brésiliens			Estrangeiros Étrangers			Nacionalidade ignorada Nationalité inconnue			
		H	M	T	H	M	T	H	M	T	H
Piratiny.....	0 a 6...	12	7	19	—	—	—	—	1	1	12
	7 a 14...	289	241	530	2	1	3	9	4	13	309
	15 e +...	1.750	1.357	3.107	90 ₆	37 ₂	127 ₈	13	28	41	1.853
	TOTAL.	2.051	1.605	3.656	92 ₆	38 ₂	130 ₈	22	33	55	2.165
Porto Alegre.....	0 a 6...	262	278	540	15	4	19	—	—	—	277
	7 a 14...	8.304	8.115	16.419	436 ₂	433 ₁₅	869 ₁₇	1	—	1	8.741
	15 e +...	35.768	35.654	71.422	9.385 ₆₇₅	5.585 ₂₂₂	14.970 ₈₅₇	313	413	726	45.466
	TOTAL.	44.334	44.047	88.381	9.836 ₆₇₇	6.022 ₂₃₇	15.858 ₉₁₄	314	413	727	54.484
Quarahy.....	0 a 6...	13	7	20	1	—	1	—	—	—	14
	7 a 14...	438	426	864	37	31	68	—	—	—	475
	15 e +...	1.485	1.466	2.951	469 ₁₆	355 ₈	824 ₂₄	11	—	11	1.965
	TOTAL.	1.936	1.899	3.835	507 ₁₆	386 ₈	893 ₂₄	11	—	11	2.454
Rio Grande.....	0 a 6...	85	50	135	2	5	7	—	—	—	87
	7 a 14...	1.832	2.052	3.884	99 ₁	78	177 ₁	—	—	—	1.931
	15 e +...	10.267	9.341	19.608	5.272 ₁₅₈	1.346 ₁₆	4.618 ₁₇₄	30	20	50	13.569
	TOTAL.	12.184	11.443	23.627	3.373 ₁₅₉	1.429 ₁₆	4.802 ₁₇₅	30	20	50	15.587
Rio Pardo.....	0 a 6...	36	30	66	2 ₂	1 ₁	3 ₃	—	—	—	38
	7 a 14...	1.340	1.101	2.441	3 ₃	6 ₆	9 ₉	—	—	—	1.343
	15 e +...	5.521	4.117	9.638	211 ₈₆	119 ₃₅	330 ₁₂₁	9	9	18	5.741
	TOTAL.	6.897	5.248	12.145	216 ₉₁	126 ₄₂	342 ₁₃₃	9	9	18	7.122
Rosario.....	0 a 6...	16	9	25	1	2	3	—	—	—	17
	7 a 14...	579	483	1.062	32	27	59	—	—	—	611
	15 e +...	2.626	1.991	4.617	349 ₅	154	503 ₅	3	2	5	2.978
	TOTAL.	3.221	2.483	5.704	382 ₅	183	565 ₅	3	2	5	3.606

NOTA — Os numeros em typo menor representam a totalidade dos estrangeiros que adoptaram a nacionalidade brasileira.

segundo o gráo de instrução, a idade, o sexo e a nacionalidade

d'après le degré d'instruction, l'âge, le sexe et la nationalité

ÇÃO — SUITE)

Total Total		NÃO SABEM LER NEM ESCREVER NE SACHANT NI LIRE NI ÉCRIRE											Total Total		
		Brazileiros Brésiliens			Estrangeiros Étrangers			Nacionalidade ignorada Nationalité inconnue							
		H	M	T	H	M	T	H	M	T	H	M			
8	20	1 675	1.694	3.369	11	5	16	6	6	12	1.692	1.705	3.397		
246	546	1.426	1.322	2.748	14	12	26	—	2	2	1.440	1.336	2.776		
1.422	3.275	2.110	2.716	4.826	56	38	94	6	—	6	2.172	2.754	4.926		
1.676	3.841	5.211	5.732	10.943	81	55	136	12	8	20	5.304	5.795	11.099		
282	559	13.695	13.659	27.354	189	171	360	—	2	2	13.884	13.832	27.716		
8.548	17.289	6.435	7.174	13.609	163	163	326	1	—	1	6.599	7.337	13.936		
41.652	87.118	11.270	17.351	28.621	1.671	2.171	3.842	173	9	182	13.114	19.531	32.645		
50.482	104.966	31.400	38.184	69.584	2.023	2.505	4.528	174	11	185	33.597	40.760	74.297		
7	21	1.418	1.332	2.750	77	72	149	—	—	—	1.495	1.404	2.899		
457	932	1.026	1.039	2.065	101	110	211	—	—	—	1.127	1.149	2.276		
1.821	3.786	1.382	2.045	3.427	458	438	896	—	1	1	1.840	2.484	4.324		
2.285	4.739	3.826	4.416	8.242	636	620	1.256	—	1	1	4.462	5.037	9.499		
55	142	4.092	4.221	8.313	41	48	89	—	—	—	4.133	4.269	8.402		
2.130	4.061	2.545	2.465	5.011	62	54	116	—	—	—	2.607	2.520	5.127		
10.707	24.276	3.725	5.948	9.673	1.044	842	1.886	25	15	40	4.794	6.825	11.599		
12.892	28.479	10.362	12.635	22.997	1.147	944	2.091	25	15	40	11.534	13.594	25.128		
31	69	4.056	3.889	7.945	1	4	5	—	—	—	4.057	3.893	7.950		
1.107	2.450	2.544	2.415	4.959	3	2	5	—	—	—	2.547	2.417	4.964		
4.245	9.986	4.052	5.304	9.356	50	34	84	2	—	2	4.104	5.338	9.442		
5.333	12.505	10.652	11.608	22.260	54	49	94	2	—	2	10.708	11.648	22.356		
11	28	1.878	1.822	3.700	9	16	25	—	—	—	1.887	1.838	3.725		
510	1.121	1.587	1.554	3.141	17	19	36	—	—	—	1.504	1.573	3.177		
2.147	5.125	2.211	3.165	5.376	168	101	269	8	2	10	2.387	3.268	5.655		
2.658	6.274	5.576	6.541	12.217	194	136	330	8	2	10	5.878	6.679	12.557		

(Les chiffres en caractères minuscules représentent la totalité des étrangers qui ont adopté la nationalité brésilienne).

CONVENÇÃO CONVENTION	Homens Hommes	} H
	Mulheres Femmes	
	Total Total	} T

População dos municípios do Estado do Rio Grande do Sul

Population des municipes de l'État de Rio Grande do Sul

(CONTINUA)

MUNICIPIOS MUNICIPES	IDADE ÂGE Annos Ans	SABEM LER E ESCREVER SACHANT LIRE ET ÉCRIRE									
		Brazileiros Brésiliens			Estrangeiros Étrangers			Nacionalidade ignorada Nationalité inconnue			H
		H	M	T	H	M	T	H	M	T	
Santa Cruz.....	0 a 6...	58	50	108	—	1	1	—	—	—	58
	7 a 14...	2.468	2.372	4.840	5	10	15	—	—	—	2.473
	15 e +...	8.165	7.375	15.541	719 ₂₁₂	485 ₈₂	1.204 ₂₉₄	16	10	26	8.901
	TOTAL.	10.692	9.797	20.489	724 ₂₁₂	496 ₈₂	1.220 ₂₉₄	16	10	26	11.432
Santa Maria.....	0 a 6...	109	128	237	1	1	2	—	—	—	110
	7 a 14...	2.390	2.204	4.594	42 ₇	42	84 ₁	—	—	—	2.432
	15 e +...	9.899	7.742	17.641	1.256 ₇₁	704 ₁₇	1.960 ₈₈	—	—	—	11.155
	TOTAL.	12.398	10.074	22.472	1.299 ₇₂	747 ₁₇	2.046 ₈₉	—	—	—	13.697
Santa Victoria do Palmar	0 a 6...	12	8	20	—	1	1	—	—	—	12
	7 a 14...	376	420	796	26	32	58	—	—	—	402
	15 e +...	1.830	1.547	3.377	749 ₁₈	451 ₁	1.200 ₁₉	1	—	1	2.580
	TOTAL.	2.218	1.975	4.193	775 ₁₈	484 ₁	1.259 ₁₉	1	—	1	2.994
Santiago do Boqueirão.	0 a 6...	10	5	15	—	—	—	—	—	—	10
	7 a 14...	377	368	745	1	4	5	—	—	—	378
	15 e +...	2.206	1.680	3.886	237 ₂₁	97 ₄	334 ₂₅	1	1	2	2.444
	TOTAL.	2.593	2.053	4.646	238 ₂₁	101 ₄	339 ₂₅	1	1	2	2.832
Santo Amaro.....	0 a 6...	6	9	15	—	—	—	—	—	—	6
	7 a 14...	273	242	515	—	—	—	—	—	—	273
	15 e +...	1.476	970	2.446	43 ₁₁	17 ₁	60 ₁₂	2	8	10	1.521
	TOTAL.	1.755	1.221	2.976	43 ₁₁	17 ₁	60 ₁₂	2	8	10	1.800
Santo Angelo.....	0 a 6...	27	21	48	2	1	3	—	—	—	29
	7 a 14...	1.162	1.015	2.177	124 ₃₂	121 ₃₁	245 ₆₃	—	—	—	1.286
	15 e +...	5.502	3.619	9.121	1.178 ₂₇₀	608 ₁₂₂	1.716 ₃₉₃	3	1	4	6.613
	TOTAL.	6.691	4.655	11.346	1.234 ₃₀₂	730 ₁₅₃	1.964 ₄₅₁	3	1	4	7.928

NOTA — Os numeros em typo menor representam a totalidade dos estrangeiros que adoptaram a nacionalidade brasileira.

segundo o gráo de instrução, a idade, o sexo e a nacionalidade

d'après le degré d'instruction, l'âge, le sexe et la nationalité

ÇÃO—SUITE)

NÃO SABEM LER NEM ESCREVER														
NE SACHANT NI LIRE NI ÉCRIRE														
Total Total		Brazileiros Brésiliens			Estrangeiros Etrangers			Nacionalidade ignorada Nationalité inconnue			Total Total			
M	T	H	M	T	H	M	T	H	M	T	H	M	T	
51	109	4.792	4.688	9.480	6	1	7	—	—	—	4.798	4.689	9.487	
2.382	4.855	2.097	1.924	4.021	—	1	1	—	—	—	2.097	1.925	4.022	
7.870	16.771	2.612	3.084	5.696	97 ₂₂	97 ₁₀	194 ₃₂	—	2	2	2.709	3.183	5.892	
10.303	21.735	9.501	9.696	19.197	103 ₂₂	99 ₁₀	202 ₃₂	—	2	2	9.604	9.797	19.401	
129	239	5.834	5.667	11.501	22	27	49	—	—	—	5.856	5.694	11.550	
2.246	4.678	3.817	3.708	7.525	22 ₁	23	45 ₁	—	—	—	3.839	3.731	7.570	
8.446	19.601	5.324	7.588	12.912	388 ₉	531 ₁₂	919 ₁₂	—	—	—	5.712	8.119	13.831	
10.821	24.518	14.975	16.963	31.938	432 ₁₀	581 ₁₀	1.013 ₂₀	—	—	—	15.407	17.544	32.951	
9	21	1.071	1.163	2.234	58	56	114	—	—	—	1.129	1.219	2.348	
452	854	858	831	1.689	90	91	181	—	—	—	948	922	1.870	
1.998	4.578	1.103	1.452	2.555	385 ₂	388	773 ₂	1	—	1	1.489	1.840	3.329	
2.459	5.453	3.032	3.446	6.478	533 ₂	535	1.068 ₂	1	—	1	3.566	3.981	7.547	
5	15	1.948	2.000	3.948	1	2	3	—	—	—	1.949	2.002	3.951	
372	750	1.738	1.538	3.276	8	3	11	—	—	—	1.746	1.541	3.287	
1.778	4.222	2.050	3.013	5.063	155 ₄	159	314 ₄	65	49	114	2.270	3.221	5.491	
2.155	4.987	5.736	6.551	12.287	164 ₄	164	328 ₄	65	49	114	5.965	6.764	12.729	
9	15	949	843	1.792	1	1	2	—	—	—	950	844	1.794	
242	515	622	586	1.208	—	1	1	—	—	—	622	587	1.209	
995	2.516	909	1.174	2.083	8	18 ₂	26 ₂	—	—	—	917	1.192	2.109	
1.246	3.046	2.480	2.603	5.083	9	20 ₂	29 ₂	—	—	—	2.489	2.623	5.112	
22	51	5.680	5.441	11.121	48	52 ₁	100 ₁	6	—	6	5.734	5.493	11.227	
1.136	2.422	3.576	3.446	7.122	267 ₆₄	239 ₆₉	506 ₁₃₃	3	2	5	3.946	3.687	7.633	
4.228	10.841	4.852	6.436	11.288	1.265 ₅₆₇	1.302 ₄₈₈	2.567 _{1.055}	179	148	327	6.296	7.886	14.182	
5.386	13.314	14.208	15.323	29.531	1.589 ₆₃₁	1.593 ₅₅₈	3.173 _{1.169}	188	150	338	15.976	17.066	33.042	

(Les chiffres en caractères minuscules représentent la totalité des étrangers qui ont adopté la nationalité brésilienne).

CONVENÇÃO
CONVENTION

Homens } H
Hommes }
Mulheres } M
Femmes }
Total } T
Total }

População dos municípios do Estado do Rio Grande do Sul

Population des municipes de l'État de Rio Grande do Sul

(CONTINUA)

MUNICIPIOS MUNICIPES	IDADE ÂGE Annos Ans	SABEM LER E ESCREVER SACHANT LIRE ET ÉCRIRE										
		Brazileiros Brésiliens			Estrangeiros Étrangers			Nacionalidade ignorada Nationalité inconnue			H	
		H	M	T	H	M	T	H	M	T		
Santo Antonio da Patrulha	0 a 6...	37	22	59	—	—	—	—	—	—	—	37
	7 a 14...	1.116	951	2.067	3	1	4	—	—	—	—	1.119
	15 e +...	4.858	3.088	7.946	268 ₇₃	138 ₄₆	406 ₁₁₉	9	7	16	—	5.135
	TOTAL	6.011	4.061	10.072	271 ₇₃	139 ₄₇	410 ₁₃₀	9	7	16	—	6.291
São Borja.....	0 a 6...	12	4	16	2	—	2	—	—	—	—	14
	7 a 14...	587	463	1.050	22	21	43	—	—	—	—	609
	15 e +...	3.575	2.526	6.101	335 ₂₀	180 ₆	515 ₂₆	4	—	4	—	3.914
	TOTAL	4.174	2.993	7.167	359 ₂₀	201 ₆	560 ₂₆	4	—	4	—	4.537
São Francisco de Assis....	0 a 6...	5	7	12	—	—	—	—	—	—	—	5
	7 a 14...	382	335	717	—	4	4	—	—	—	—	382
	15 e +...	2.209	1.621	3.830	321 ₇₅	152 ₉	473 ₈₄	—	—	—	—	2.530
	TOTAL	2.596	1.963	4.559	321 ₇₅	156 ₉	477 ₈₄	—	—	—	—	2.917
São Francisco de Paula	0 a 6...	16	17	33	—	1	1	—	—	—	—	16
	7 a 14...	711	648	1.359	2	2	4	—	—	—	—	713
	15 e +...	3.282	2.164	5.446	280 ₇₃	127 ₂₉	407 ₁₀₂	34	30	64	—	3.596
	TOTAL	4.009	2.829	6.838	282 ₇₃	130 ₂₉	412 ₁₀₂	34	30	64	—	4.325
São Gabriel.....	0 a 6...	32	40	72	—	1	1	—	—	—	—	32
	7 a 14...	821	735	1.556	7	9	16	—	—	—	—	828
	15 e +...	4.594	3.408	8.002	299 ₆₀	111 ₁₇	410 ₇₇	—	—	—	—	4.893
	TOTAL	5.447	4.183	9.630	306 ₆₀	121 ₁₇	427 ₇₇	—	—	—	—	5.753
São Jeronymo.....	0 a 6...	17	17	34	—	—	—	—	—	—	—	17
	7 a 14...	484	416	900	19 ₃	14 ₀	33 ₅	—	—	—	—	503
	15 e +...	2.857	1.641	4.498	507 ₅₉	145 ₂₁	652 ₈₀	2	3	5	—	3.366
	TOTAL	3.358	2.074	5.432	526 ₆₂	159 ₂₃	685 ₈₅	2	3	5	—	3.886

NOTA — Os numeros em typo menor representam a totalidade dos estrangeiros que adoptaram a nacionalidade brasileira.

segundo o grão de instrução, a idade, o sexo e a nacionalidade

d'après le degré d'instruction, l'âge, le sexe et la nationalité

ÇÃO — SUITE)

Total Total		NÃO SABEM LER NEM ESCREVER NE SACHANT NI LIRE NI ÉCRIRE											Total Total		
		Brazileiros Brésiliens			Estrangeiros Etrangers			Nacionalidade ignorada Nationalité inconnue							
M	T	H	M	T	H	M	T	H	M	T	H	M	T		
22	59	4.998	4.884	9.882	2	1	3	—	—	—	5.000	4.885	9.885		
952	2.071	3.696	3.471	7.167	3	5	8	—	—	—	3.699	3.476	7.175		
3.233	8.368	5.371	7.006	12.377	153 ₄₅	169 ₃₄	322 ₇₉	6	10	15	5.530	7.185	12.715		
4.207	10.498	14.065	15.361	29.426	158 ₄₅	175 ₃₅	333 ₈₄	6	10	16	14.229	15.546	29.775		
4	18	2.981	2.853	5.834	34	47 ₁	81 ₁	—	—	—	3.015	2.900	5.915		
484	1.093	2.389	2.329	4.718	54	47	101	—	—	—	2.443	2.376	4.819		
2.706	6.620	3.038	4.909	7.947	233 ₃	202 ₄	435 ₇	—	—	—	3.271	5.111	8.382		
3.194	7.731	8.408	10.091	18.499	321 ₃	296 ₅	617 ₈	—	—	—	8.729	10.387	19.116		
7	12	2.302	2.307	4.609	2	3	5	—	—	—	2.304	2.310	4.614		
339	721	1.955	1.775	3.730	10	5	15	—	—	—	1.965	1.780	3.745		
1.773	4.303	2.507	3.531	6.038	278 ₁₀	313 ₁₂	591 ₂₂	2	3	5	2.787	3.847	6.634		
2.119	5.036	6.764	7.613	14.377	290 ₁₀	321 ₁₂	611 ₂₂	2	3	5	7.056	7.937	14.993		
18	34	2.945	2.819	5.764	5	—	5	1	1	2	2.951	2.820	5.771		
650	1.363	2.038	2.083	4.121	1	3	4	—	—	—	2.039	2.086	4.125		
2.321	5.917	2.640	3.774	6.414	170 ₂₁	221 ₁₉	391 ₄₀	2	3	5	2.812	3.998	6.810		
2.989	7.314	7.623	8.676	16.299	176 ₂₁	224 ₁₉	400 ₄₀	3	4	7	7.802	8.904	16.706		
41	73	2.802	2.748	5.550	11 ₁	8	19 ₁	—	—	—	2.813	2.756	5.569		
744	1.572	2.155	2.050	4.205	18 ₂	6	24 ₂	—	—	—	2.173	2.056	4.229		
3.519	8.412	3.740	4.637	8.377	150 ₁₅	75 ₈	225 ₂₄	—	—	—	3.890	4.712	8.602		
4.304	10.057	8.697	9.435	18.132	179 ₁₉	89 ₈	268 ₂₇	—	—	—	8.876	9.524	18.400		
17	34	2.526	2.520	5.046	19 ₂	9	28 ₂	1	2	3	2.546	2.531	5.077		
430	933	2.030	1.831	3.861	39 ₁	22 ₂	61 ₃	6	3	9	2.075	1.855	3.931		
1.789	5.155	3.107	3.921	7.028	293 ₁₅	251 ₁₁	544 ₂₅	7	10	17	3.407	4.182	7.589		
2.236	6.122	7.663	8.272	15.935	351 ₁₈	282 ₁₅	633 ₃₄	14	15	29	8.028	8.569	16.597		

(Les chiffres en caractères minuscules représentent la totalité des étrangers qui ont adopté la nationalité brésilienne).

CONVENÇÃO CONVENTION	Homens Hommes	} H
	Mulheres Femmes	
	Total Total	} T

População dos municípios do Estado do Rio Grande do Sul

Population des municipes de l'État de Rio Grande do Sul

(CONTINUA)

MUNICIPIOS MUNICIPES	IDADE ÂGE Annos Ans	SABEM LER E ESCREVER SACHANT LIRE ET ÉCRIRE										
		Brazileiros Brésiliens			Estrangeiros Étrangers			Nacionalidade ignorada Nationalité inconnue			H	
		H	M	T	H	M	T	H	M	T		
São João de Camaquã	0 a 6...	10	2	12	—	—	—	—	—	—	—	10
	7 a 14...	364	283	647	1	—	1	—	—	—	—	365
	15 e +...	2.055	1.156	3.211	131 ₂₂	53 ₆	184 ₂₈	10	9	19	—	2.196
	TOTAL	2.429	1.441	3.870	132 ₂₂	53 ₆	185 ₂₈	10	9	19	—	2.571
São José do Norte.....	0 a 6...	7	7	14	—	—	—	—	—	—	—	7
	7 a 14...	260	176	436	1	—	1	—	—	—	—	261
	15 e +...	1.796	1.203	2.999	80 ₁₀	14 ₃	94 ₁₃	2	—	2	—	1.878
	TOTAL	2.063	1.386	3.449	81 ₁₀	14 ₃	95 ₁₃	2	—	2	—	2.146
São Leopoldo.....	0 a 6...	61	61	122	—	—	—	—	—	—	—	61
	7 a 14...	3.157	3.099	6.256	25 ₅	9 ₃	34 ₈	—	—	—	—	3.182
	15 e +...	11.463	10.648	22.111	593 ₁₀₄	305 ₄₀	898 ₁₄₄	—	—	—	—	12.056
	TOTAL	14.681	13.808	28.489	618 ₁₀₉	314 ₄₃	932 ₁₅₂	—	—	—	—	15.299
São Lourenço.....	0 a 6...	11	14	25	—	—	—	—	—	—	—	11
	7 a 14...	1.009	969	1.978	2	3	5	—	—	—	—	1.011
	15 e +...	3.742	3.418	7.160	431 ₂₂₀	299 ₁₃₈	730 ₃₅₈	10	10	20	—	4.183
	TOTAL	4.762	4.401	9.163	433 ₂₂₀	302 ₁₃₈	735 ₃₅₈	10	10	20	—	5.205
São Luiz Gonzaga.....	0 a 6...	23	23	46	—	—	—	—	—	—	—	23
	7 a 14...	1.434	1.353	2.787	102 ₅	65 ₂	167 ₇	—	—	—	—	1.536
	15 e +...	5.154	3.570	8.724	921 ₆₀	546 ₁₉	1.467 ₇₉	—	—	—	—	6.075
	TOTAL	6.611	4.946	11.557	1.023 ₆₅	611 ₂₁	1.634 ₈₆	—	—	—	—	7.634
São Sebastião do Cahy...	0 a 6...	21	29	50	—	—	—	—	—	—	—	21
	7 a 14...	2.185	2.067	4.252	3	10	13	—	—	—	—	2.188
	15 e +...	7.299	6.633	13.932	435 ₂₁₇	282 ₆₁	717 ₂₇₈	—	—	—	—	7.734
	TOTAL	9.505	8.729	18.234	438 ₂₁₇	292 ₆₁	730 ₂₇₈	—	—	—	—	9.943

NOTA — Os numeros em typo menor representam a totalidade dos estrangeiros que adoptaram a nacionalidade brasileira.

segundo o gráo de instrução, a idade, o sexo e a nacionalidade

d'après le degré d'instruction, l'âge, le sexe et la nationalité

ÇÃO — SUITE)

NÃO SABEM LER NEM ESCREVER NE SACHANT NI LIRE NI ÉCRIRE													
Total Total		Brazileiros Brésiliens			Estrangeiros Étrangers			Nacionalidade ignorada Nationalité inconnue			Total Total		
M	T	H	M	T	H	M	T	H	M	T	H	M	T
2	12	1.733	1.669	3.402	4	4	8	—	—	—	1.737	1.673	3.410
283	648	1.278	1.221	2.499	2	5	7	—	—	—	1.280	1.226	2.506
1.218	3.414	1.924	2.568	4.492	50 ₂	35 ₁	85 ₃	15	5	20	1.989	2.608	4.597
1.503	4.074	4.935	5.458	10.393	56 ₂	44 ₁	100 ₃	15	5	20	5.006	5.507	10.513
7	14	1.342	1.475	2.817	—	1	1	—	—	—	1.342	1.476	2.818
176	437	1.189	1.239	2.428	1	—	1	—	1	1	1.190	1.240	2.430
1.217	3.095	1.988	2.743	4.731	56 ₄	14	70 ₄	14	8	22	2.058	2.765	4.823
1.400	3.546	4.519	5.457	9.976	57 ₄	15	72 ₄	14	9	23	4.590	5.481	10.071
61	122	4.661	4.564	9.225	5	6 ₂	11 ₂	1	—	1	4.667	4.570	9.237
3.108	6.290	1.779	1.644	3.423	1 ₁	6 ₁	7 ₂	1	2	3	1.781	1.652	3.433
10.953	23.009	2.417	2.928	5.345	35 ₁	26 ₂	61 ₃	3	1	4	2.455	2.955	5.410
14.122	29.421	8.857	9.136	17.993	41 ₂	38 ₅	79 ₇	5	3	8	8.903	9.177	18.080
14	25	2.210	2.183	4.393	5	4	9	—	—	—	2.215	2.187	4.402
972	1.983	1.153	1.130	2.283	1	2	3	—	—	—	1.154	1.132	2.286
3.727	7.910	1.579	2.044	3.623	43 ₂	23	66 ₂	—	—	—	1.622	2.067	3.689
4.713	9.918	4.942	5.357	10.299	49 ₂	29	78 ₂	—	—	—	4.991	5.386	10.377
23	46	4.876	4.600	9.476	69	50 ₁	119 ₃	—	—	—	4.945	4.650	9.595
1.418	2.954	2.980	2.826	5.806	112	135	247	—	—	—	3.092	2.961	6.053
4.116	10.191	3.626	5.383	9.009	592 ₉	632 ₁₀	1.224 ₁₉	60	31	91	4.278	6.046	10.324
5.557	13.191	11.482	12.809	24.291	773 ₉	817 ₁₁	1.590 ₂₀	60	31	91	12.315	13.657	25.972
29	50	4.493	4.228	8.721	5	9	14	—	—	—	4.498	4.237	8.735
2.077	4.265	1.979	1.861	3.840	16	10	26	—	—	—	1.995	1.871	3.866
6.915	14.649	2.157	2.592	4.749	82 ₆	112 ₈	194 ₁₄	—	—	—	2.239	2.704	4.943
9.021	18.964	8.629	8.681	17.310	103 ₆	131 ₈	234 ₁₄	—	—	—	8.732	8.812	17.544

(Les chiffres en caractères minuscules représentent la totalité des étrangers qui ont adopté la nationalité brésilienne).

CONVENÇÃO CONVENTION	Homens Hommes	} H
	Mulheres Femmes	
	Total Total	} T

População dos municípios do Estado do Rio Grande do Sul

Population des municipes de l'État de Rio Grande do Sul

(CONTINUA)

MUNICIPIOS MUNICIPES	IDADE ÂGE Annos Ans	SABEM LER E ESCREVER SACHANT LIRE ET ÉCRIRE										
		Brazileiros Brésiliens			Estrangeiros Étrangers			Nacionalidade ignorada Nationalité inconnue			H	
		H	M	T	H	M	T	H	M	T		
São Sepé.....	0 a 6...	—	1	1	—	—	—	—	—	—	—	—
	7 a 14...	370	366	736	2	2	4	1	—	1	373	
	15 e +...	2.094	1.776	3.870	61 ₁₆	25 ₃	85 ₁₈	2	4	6	2.157	
	TOTAL.	2.464	2.143	4.607	63 ₁₆	27 ₂	90 ₁₈	3	4	7	2.530	
São Vicente.....	0 a 6...	7	5	12	—	—	—	—	—	—	7	
	7 a 14...	620	553	1.173	2	1	3	3	—	3	625	
	15 e +...	2.389	1.762	4.151	493 ₁₃₈	243 ₄₂	736 ₁₈₀	21	11	32	2.903	
	TOTAL.	3.016	2.320	5.336	495 ₁₃₈	244 ₄₂	739 ₁₈₀	24	11	35	3.535	
Soledade.....	0 a 6...	10	13	23	—	—	—	—	—	—	10	
	7 a 14...	954	736	1.690	2	2	4	—	—	—	956	
	15 e +...	5.054	2.942	7.996	349 ₇₈	135 ₁₆	484 ₉₄	26	14	40	5.429	
	TOTAL.	6.018	3.691	9.709	351 ₇₈	137 ₁₆	488 ₉₄	26	14	40	6.395	
Taquara.....	0 a 6...	29	19	48	—	—	—	—	—	—	29	
	7 a 14...	1.885	1.827	3.712	2	3	5	—	—	—	1.887	
	15 e +...	7.226	6.240	13.466	295 ₉₂	141 ₁₆	436 ₁₀₈	1	—	1	7.522	
	TOTAL.	9.140	8.086	17.226	297 ₉₂	144 ₁₆	441 ₁₀₈	1	—	1	9.438	
Taquary.....	0 a 6...	18	15	33	—	—	—	—	—	—	18	
	7 a 14...	814	816	1.630	1 ₁	1 ₁	2 ₂	—	—	—	815	
	15 e +...	3.085	2.526	5.611	89 ₄₆	44 ₂₁	133 ₆₇	1	2	3	3.175	
	TOTAL.	3.917	3.357	7.274	90 ₄₇	45 ₂₂	135 ₆₉	1	2	3	4.008	
Torres.....	0 a 6...	8	1	9	—	—	—	—	—	—	8	
	7 a 14...	342	132	474	1	—	1	—	—	—	343	
	15 e +...	1.208	472	1.780	14 ₃	9	23 ₁	1	—	1	1.323	
	TOTAL.	1.658	605	2.263	15 ₁	9	24 ₁	1	—	1	1.674	

NOTA — Os numeros em typo menor representam a totalidade dos estrangeiros que adoptaram a nacionalidade brasileira.

segundo o grão de instrução, a idade, o sexo e a nacionalidade

d'après le degré d'instruction, l'âge, le sexe et la nationalité.

ÇÃO — SUITE)

Total Total		NÃO SABEM LER NEM ESCREVER NE SACHANT NI LIRE NI ÉCRIRE												Total Total		
		Brazileiros Brésiliens			Estrangeiros Étrangers			Nacionalidade ignorada Nationalité inconnue								
M	T	H	M	T	H	M	T	H	M	T	H	M	T			
1	1	1.746	1.779	3.525	1 ₁	—	1 ₁	—	—	—	1.747	1.779	3.526			
368	741	1.339	1.209	2.548	—	—	—	—	—	—	1.339	1.209	2.548			
1.805	3.962	2.199	2.581	4.880	29 ₆	27 ₂	51 ₈	—	—	—	2.228	2.703	4.931			
2.174	4.704	5.284	5.669	10.953	30 ₇	22 ₂	52 ₉	—	—	—	5.314	5.691	11.005			
5	12	2.234	2.204	4.438	7 ₃	2 ₁	9 ₄	—	—	—	2.241	2.206	4.447			
554	1.179	1.477	1.467	2.944	3 ₁	6 ₁	9 ₂	—	—	—	1.480	1.473	2.953			
2.016	4.919	2.050	3.091	5.141	362 ₅₀	451 ₆₇	813 ₁₁₇	3	—	3	2.415	3.542	5.957			
2.575	6.110	5.761	5.762	12.523	372 ₅₄	459 ₆₉	831 ₁₂₃	3	—	3	6.136	7.221	13.357			
13	23	6.284	6.077	12.361	2	1	3	—	—	—	6.286	6.078	12.364			
738	1.694	4.904	4.816	9.720	8 ₁	3 ₁	11 ₂	—	—	—	4.912	4.819	9.731			
3.691	8.520	7.058	9.125	16.183	170 ₁₄	173 ₁₁	343 ₂₅	38	31	69	7.266	9.529	16.595			
3.842	10.237	18.246	20.018	38.264	180 ₁₅	177 ₁₂	357 ₂₇	38	31	69	18.464	20.226	38.690			
19	46	4.853	4.572	9.425	2	6	8	—	—	—	4.855	4.578	9.433			
1.830	3.717	2.708	2.700	5.408	2	2	4	—	—	—	2.710	2.702	5.412			
6.381	13.903	3.475	4.056	7.531	86 ₅	101 ₅	187 ₇	—	—	—	3.561	4.157	7.718			
8.230	17.668	11.036	11.328	22.364	90 ₂	109 ₅	199 ₇	—	—	—	11.126	11.437	22.563			
15	33	2.969	2.791	5.760	3 ₂	2 ₁	5 ₃	—	—	—	2.972	2.793	5.765			
817	1.632	1.915	1.830	3.745	—	—	—	—	—	—	1.915	1.830	3.745			
2.572	5.747	3.159	3.841	7.000	15 ₂	16 ₅	31 ₇	3	—	3	3.177	3.857	7.034			
3.404	7.412	8.043	8.462	16.505	18 ₄	18 ₆	36 ₁₀	3	—	3	8.064	8.480	16.544			
1	9	1.558	1.529	3.087	—	—	—	—	—	—	1.558	1.529	3.087			
132	475	1.059	1.121	2.180	—	—	—	—	—	—	1.059	1.121	2.180			
461	1.804	1.937	2.828	4.765	2	1	3	—	—	—	1.939	2.829	4.768			
614	2.288	4.554	5.478	10.032	2	1	3	—	—	—	4.556	5.479	10.035			

(Les chiffres en caractères minuscules représentent la totalité des étrangers qui ont adopté la nationalité brésilienne).

CONVENÇÃO
CONVENTION

Homens
Hommes } H

Mulheres
Femmes } M

Total
Total } T

População dos municípios do Estado do Rio Grande do Sul

Population des municipes de l'État de Rio Grande do Sul

(CONCLU

MUNICIPIOS MUNICIPES	IDADE ÂGE Annos Ans	SABEM LER E ESCREVER SACHANT LIRE ET ÉCRIRE										
		Brazileiros Brésiliens			Estrangeiros Étrangers			Nacionalidade ignorada Nationalité inconnue			H	
		H	M	T	H	M	T	H	M	T		
Triunpho.....	0 a 6...	7	8	15	—	—	—	—	—	—	—	7
	7 a 14...	296	296	592	—	1	1	—	—	—	—	296
	15 e +...	1.489	1.111	2.600	27 ₃	10 ₁	37 ₄	3	3	6	—	1.519
	TOTAL.	1.792	1.415	3.207	27 ₃	11 ₁	38 ₄	3	3	6	—	1.822
Uruguayana.....	0 a 6...	27	40	67	—	6	6	—	—	—	—	27
	7 a 14...	1.092	1.108	2.200	84	105	189	—	—	—	—	1.176
	15 e +...	4.831	4.457	9.288	1.314 ₂₁	862 ₄	2.176 ₂₅	42	43	85	—	6.187
	TOTAL.	5.950	5.605	11.555	1.398 ₂₁	973 ₄	2.371 ₂₅	42	43	85	—	7.390
Vaccaria.....	0 a 6...	10	6	16	—	—	—	—	—	—	—	10
	7 a 14...	969	677	1.646	1	—	1	—	—	—	—	970
	15 e +...	4.011	2.128	6.139	294 ₆₉	102 ₁₅	396 ₈₄	19	14	33	—	4.324
	TOTAL.	4.990	2.811	7.801	295 ₆₉	102 ₁₅	397 ₈₄	19	14	33	—	5.304
Venancio Ayres.....	0 a 6...	15	13	28	—	—	—	—	—	—	—	15
	7 a 14...	1.157	1.079	2.236	1	2	3	—	—	—	—	1.158
	15 e +...	3.657	3.221	6.878	231 ₁₄₃	127 ₁₇	358 ₁₆₀	—	3	3	—	3.888
	TOTAL.	4.829	4.313	9.142	232 ₁₄₃	129 ₁₇	361 ₁₆₀	—	3	3	—	5.061
Viamão.....	0 a 6...	2	10	12	—	—	—	—	—	—	—	2
	7 a 14...	328	275	603	2	2	4	—	—	—	—	330
	15 e +...	2.127	1.152	3.279	41 ₄	18	59 ₄	—	1	1	—	2.168
	TOTAL.	2.457	1.437	3.894	43 ₄	20	63 ₄	—	1	1	—	2500
TOTAL DO ESTADO.	0 a 6...	2.006	1.939	3.945	49 ₂	40 ₄	89 ₆	—	1	1	—	2.055
	7 a 14...	81.321	75.965	157.286	2.175 ₁₀₂	2.125 ₉₃	4.300 ₁₉₅	19	7	26	—	83.515
	15 e +...	327.414	266.941	594.355	55.599 _{7.707}	30.181 _{2.420}	85.780 _{10.127}	1.154	1.006	2.160	—	384.167
	TOTAL.	410.741	344.845	755.586	57.823 _{7.811}	32.346 _{2.517}	90.169 _{10.328}	1.173	1.014	2.187	—	469.737

NOTA — Os numeros em typo menor representam a totalidade dos estrangeiros que adoptaram a nacionalidade brasileira.

segundo o grão de instrução, a idade, o sexo e a nacionalidade

d'après le degré d'instruction, l'âge, le sexe et la nationalité

SÃO — FIN)

NÃO SABEM LER NEM ESCREVER
NE SACHANT NI LIRE NI ÉCRIRE

Total Total		Brazileiros Brésiliens			Estrangeiros Étrangers			Nacionalidade ignorada Nationalité inconnue			Total Total		
M	T	H	M	T	H	M	T	H	M	T	H	M	T
8	15	1.119	1.136	2.255	—	1	1	—	—	—	1.119	1.137	2.256
297	593	858	897	1.755	—	—	—	—	—	—	858	897	1.755
1.124	2.643	1.246	1.680	2.926	5 ₂	4	9 ₂	—	—	—	1.251	1.684	2.935
1.429	3.251	3.223	3.713	6.936	5 ₂	5	10 ₂	—	—	—	3.228	3.718	6.946
46	73	2.861	2.798	5.659	135	132	267	3	1	4	2.999	2.931	5.930
1.213	2.389	2.005	1.942	3.947	201	184	385	1	—	1	2.207	2.126	4.333
5.362	11.549	2.877	3.936	6.807	766 ₃	773 ₂	1.539 ₅	10	12	22	3.653	4.715	8.368
6.621	14.011	7.743	8.670	16.413	1.102 ₃	1.089 ₂	2.191 ₅	14	13	27	8.859	9.772	18.631
6	16	3.275	3.229	6.504	—	—	—	—	—	—	3.275	3.229	6.504
677	1.647	2.253	2.422	4.675	1	—	1	—	—	—	2.254	2.422	4.676
2.244	6.568	2.645	4.636	7.281	158 ₂₅	185 ₃₀	343 ₅₃	—	4	4	2.803	4.825	7.628
2.927	8.231	8.173	10.287	18.460	159 ₂₃	185 ₃₀	344 ₅₃	—	4	4	8.332	10.476	18.808
13	28	2.414	2.389	4.803	1	—	1	—	—	—	2.415	2.389	4.804
1.081	2.239	1.136	1.102	2.238	3	4	7	—	1	1	1.139	1.107	2.246
3.351	7.239	1.509	1.875	3.384	45 ₁₄	33 ₃	78 ₁₇	—	—	—	1.554	1.908	3.462
4.445	9.566	5.059	5.366	10.425	49 ₁₄	37 ₃	86 ₁₇	—	1	1	5.108	5.404	10.512
10	12	1.670	1.578	3.248	3	1	4	—	—	—	1.673	1.579	3.252
277	607	1.398	1.388	2.786	—	1	1	—	—	—	1.398	1.389	2.787
1.171	3.339	2.350	3.129	5.479	15	12 ₁	27 ₁	—	—	—	2.365	3.141	5.506
1.458	3.958	5.418	6.095	11.513	18	14 ₁	32 ₁	—	—	—	5.436	6.109	11.545
1.980	4.035	241.252	235.197	476.449	1.792 ₇₀	1.729 ₇₄	3.521 ₁₄₄	30	28	58	243.074	236.954	480.028
78.097	161.612	152.914	149.806	302.720	2.944 ₁₄₁	2.798 ₁₂₈	5.742 ₂₆₃	23	26	49	155.881	152.630	308.511
298.128	682.295	209.998	283.337	493.335	24.472 _{2.147}	27.121 _{2.067}	51.593 _{4.214}	824	480	1.304	235.294	310.938	546.232
378.205	847.942	604.164	668.340	1.272.504	29.208 _{2.358}	31.648 _{2.263}	60.856 _{4.621}	877	534	1.411	634.249	700.522	1.334.771

Les chiffres en caractères minuscules représentent la totalité des étrangers qui ont adopté la nationalité brésilienne).

CONVENÇÃO } Homens } H
 CONVENTION } Hommes }
 } Mulheres } M
 } Femmes }
 } Total } T
 } Total }

População dos municípios do Estado de Santa Catharina

Population des municipes de l'État de Santa Catharina

MUNICIPIOS MUNICIPES	IDADE Âge Annos Ans	SABEM LER E ESCREVER SACHANT LIRE ET ÉCRIRE									
		Brazileiros Brésiliens			Estrangeiros Étrangers			Nacionalidade ignorada Nationalité inconnue			H
		H	M	T	H	M	T	H	M	T	
Ararangá.....	0 a 6...	11	12	23	—	1	1	—	—	—	11
	7 a 14...	513	376	889	11 ₁	11 ₂	22 ₂	—	—	—	524
	15 e +...	2.740	1.218	3.958	630 ₇₃₄	287 ₄₂	917 ₁₇₆	4	3	7	3.374
	TOTAL.	3.264	1.606	4.870	641 ₁₃₅	299 ₄₃	940 ₁₇₈	4	3	7	3.909
Biguassú.....	0 a 6...	8	8	16	—	—	—	—	—	—	8
	7 a 14...	395	365	760	2	1	3	—	—	—	397
	15 e +...	1.550	1.011	2.561	22 ₇	9 ₁	31 ₈	3	4	7	1.575
	TOTAL.	1.953	1.384	3.337	24 ₇	10 ₁	34 ₈	3	4	7	1.980
Blumenau.....	0 a 6...	73	53	126	—	—	—	—	—	—	73
	7 a 14...	4.065	3.898	7.963	109 ₇	83 ₁₁	192 ₁₈	4	1	5	4.178
	15 e +...	12.532	10.637	23.169	3.156 _{1.353}	2.426 ₈₀₀	5.582 _{2.243}	19	6	25	15.707
	TOTAL.	16.670	14.588	31.258	3.265 _{1.360}	2.509 ₉₀₁	5.774 _{2.251}	23	7	30	19.958
Brusque.....	0 a 6...	9	11	20	—	—	—	—	—	—	9
	7 a 14...	683	583	1.266	4	1	5	—	—	—	687
	15 e +...	1.465	1.275	2.740	305 ₁₄₁	210 ₅₀	515 ₁₉₁	—	2	2	1.770
	TOTAL.	2.157	1.869	4.026	309 ₁₄₁	211 ₅₀	520 ₁₉₁	—	2	2	2.466
Camboriú.....	0 a 6...	2	3	5	—	—	—	—	—	—	2
	7 a 14...	191	136	327	—	—	—	—	—	—	191
	15 e +...	608	331	939	7 ₂	—	7 ₂	—	—	—	615
	TOTAL.	801	470	1.271	7 ₂	—	7 ₂	—	—	—	808
Campo Alegre.....	0 a 6...	2	2	4	—	—	—	—	—	—	2
	7 a 14...	124	133	257	1	1	2	—	—	—	125
	15 e +...	617	351	968	47 ₁₂	22 ₇	69 ₁₉	—	—	—	664
	TOTAL.	743	486	1.229	48 ₁₂	23 ₇	71 ₁₉	—	—	—	791

NOTA — Os numeros em typo menor representam a totalidade dos estrangeiros que adoptaram a nacionalidade brasileira

segundo o gráo de instrução, a idade, o sexo e a nacionalidade

d'après le degré d'instruction, l'âge, le sexe et la nationalité

Total Total		NÃO SABEM LER NEM ESCREVER NE SACHANT NI LIRE NI ÉCRIRE											Total Total		
		Brazileiros Brésiliens			Estrangeiros Étrangers			Nacionalidade ignorada Nationalité inconnue							
M	T	H	M	T	H	M	T	H	M	T	H	M	T		
13	24	5.156	4.922	10.078	7 1	10 1	17 2	—	—	—	5.163	4.932	10.095		
387	911	4.169	3.913	8.082	10	5	15	—	—	—	4.179	3.918	8.097		
1.508	4.882	6.869	8.025	14.894	511 76	683 104	1.194 180	9	2	11	7.389	8.710	16.099		
1.908	5.817	16.194	16.850	33.054	528 77	698 105	1.226 182	9	2	11	16.731	17.560	34.291		
8	16	2.053	1.999	4.052	—	—	—	—	—	—	2.053	1.999	4.052		
366	763	1.560	1.521	3.081	1	1	2	—	—	—	1.561	1.522	3.083		
1.024	2.599	4.017	4.585	8.602	18 2	15 1	33 3	10	4	14	4.045	4.604	8.649		
1.398	3.378	7.630	8.105	15.735	19 2	16 1	35 3	10	4	14	7.659	8.125	15.784		
53	126	8.607	8.231	16.838	13 3	17 1	30 4	1	2	3	8.621	8.250	16.871		
3.982	8.160	3.921	3.890	7.811	17 1	17	34 1	—	2	2	3.938	3.909	7.847		
13.069	28.776	4.386	4.879	9.265	496 198	667 227	1.163 425	3	2	5	4.885	5.548	10.433		
7.104	37.062	16.914	17.000	33.914	526 202	701 228	1.227 430	4	6	10	17.444	17.707	35.151		
11	20	1.563	1.521	3.084	4 2	3	7 3	—	—	—	1.567	1.524	3.091		
584	1.271	869	925	1.794	1	2	3	—	1	1	870	928	1.798		
1.487	3.257	1.456	1.838	3.294	188 99	283 112	471 211	—	1	1	1.644	2.122	3.766		
2.082	4.548	3.888	4.284	8.172	193 102	288 112	481 214	—	2	2	4.081	4.574	8.655		
3	5	929	913	1.842	—	1	1	—	—	—	929	914	1.843		
136	327	765	738	1.503	1	1	2	—	—	—	766	739	1.505		
331	946	1.610	2.008	3.618	10 1	5 1	15 2	—	—	—	1.650	2.013	3.663		
470	1.278	3.334	3.659	6.993	11 1	7 1	18 2	—	—	—	3.345	3.666	7.011		
2	4	553	534	1.087	—	—	—	—	—	—	553	534	1.087		
134	259	427	390	817	—	—	—	—	—	—	427	390	817		
373	1.037	542	745	1.287	38 2	45 8	83 10	—	1	1	580	791	1.371		
509	1.300	1.522	1.669	3.191	38 2	45 8	83 10	—	1	1	1.560	1.715	3.275		

(les chiffres en caractères minuscules représentent la totalité des étrangers qui ont adopté la nationalité brésilienne).

CONVENÇÃO CONVENTION	Homens Hommes	} H
	Mulheres Femmes	
	Total	} T
	Total	

População dos municípios do Estado de Santa Catharina

Population des m'unicipes de l'État de Santa Catharina

(CONTINUA)

MUNICIPIOS MUNICIPES	IDADE ÂGE Annos Ans	SABEM LER E ESCREVER SACHANT LIRE ET ÉCRIRE									
		Brazileiros Brésiliens			Estrangeiros Étrangers			Nacionalidade ignorada Nationalité inconnue			
		H	M	T	H	M	T	H	M	T	H
Campos Novos.....	0 a 6...	20	11	31	—	—	—	—	—	—	20
	7 a 14...	435	275	710	3 ₁	4 ₁	7 ₂	—	—	—	438
	15 e +...	1.951	845	2.796	234 ₂₅	111 ₄	365 ₂₉	2	—	2	2.207
	TOTAL.	2.406	1.131	3.537	257 ₂₆	115 ₅	372 ₃₄	2	—	2	2.665
Canoinhas (Santa Cruz de).....	0 a 6...	21	18	39	—	—	—	—	—	—	21
	7 a 14...	595	502	1.097	23	27	50	—	—	—	618
	15 e +...	2.090	1.162	3.252	670 ₂₁₃	328 ₁₀₂	998 ₃₁₃	11	10	21	2.771
	TOTAL.	2.706	1.682	4.388	693 ₂₁₃	355 ₁₀₂	1.048 ₃₁₃	11	10	21	3.410
Chapecó.....	0 a 6...	3	5	8	—	—	—	—	—	—	3
	7 a 14...	184	108	292	6	6	12	—	—	—	190
	15 e +...	1.023	390	1.413	109 ₆	36	145 ₆	—	—	—	1.132
	TOTAL.	1.210	503	1.713	115 ₆	42	157 ₆	—	—	—	1.325
Cruzeiro.....	0 a 6...	11	10	21	1	1	2	—	—	—	12
	7 a 14...	245	193	438	6	9	15	2	—	2	253
	15 e +...	1.385	707	2.092	195 ₂₀	103 ₄	298 ₂₄	3	—	3	1.583
	TOTAL.	1.641	910	2.551	202 ₂₀	113 ₄	315 ₂₄	5	—	5	1.848
Curitybaos.....	0 a 6...	7	1	8	—	—	—	—	—	—	7
	7 a 14...	168	164	332	—	—	—	—	—	—	168
	15 e +...	1.290	551	1.841	37 ₁₀	8 ₃	45 ₁₃	4	3	7	1.331
	TOTAL.	1.465	716	2.181	37 ₁₀	8 ₃	45 ₁₃	4	3	7	1.506
Florianopolis.....	0 a 6...	35	34	69	—	—	—	—	—	—	35
	7 a 14...	1.632	1.657	3.289	30	21 ₁	51 ₁	—	—	—	1.662
	15 e +...	6.596	6.089	12.685	492 ₇₁	316 ₂₅	808 ₉₆	8	30	38	7.096
	TOTAL.	8.263	7.780	16.043	522 ₇₁	337 ₂₆₁	859 ₉₇	8	30	38	8.793

NOTA — Os numeros em typo menor representam a totalidade dos estrangeiros que adoptaram a nacionalidade brasileira.

segundo o gráo de instrucção, a idade, o sexo e a nacionalidade

d'après le degré d'instruction, l'âge, le sexe et la nationalité

ÇÃO — SUITE)

Total Total		NÃO SABEM LER NEM ESCREVER NE SACHANT NI LIRE NI ÉCRIRE											Total Total		
		Brazileiros Brésiliens			Estrangeiros Étrangers			Nacionalidade ignorada Nationalité inconnue							
M	T	H	M	T	H	M	T	H	M	T	H	M	T		
11	31	2.212	2.088	4.300	2 ₂	—	2 ₂	—	—	—	2.214	2.088	4.302		
279	717	1.620	1.665	3.285	2	4	6	—	—	—	1.622	1.669	3.291		
956	3.163	2.235	3.000	5.235	94 ₄	100 ₃	194 ₇	4	1	5	2.333	3.101	5.434		
1.246	3.911	6.067	6.753	12.820	98 ₆	104 ₃	202 ₉	4	1	5	6.169	6.858	13.027		
18	39	2.506	2.452	4.958	10	8	18	—	—	—	2.516	2.460	4.976		
529	1.147	1.766	1.612	3.378	4	8 ₁	12 ₁	—	—	—	1.770	1.620	3.390		
1.500	4.271	2.908	3.043	5.951	486 ₁₆₇	514 ₂₁₇	1.000 ₃₈₄	12	15	27	3.406	3.572	6.978		
2.047	5.457	7.180	7.107	14.287	500 ₁₆₇	530 ₂₁₈	1.030 ₃₈₅	12	15	27	7.692	7.652	15.344		
5	8	1.372	1.342	2.714	11	26	37	—	—	—	1.383	1.368	2.751		
114	304	1.206	1.168	2.374	26	31	57	—	—	—	1.232	1.199	2.431		
426	1.558	1.919	2.052	3.971	182 ₇	110	292 ₁	—	—	—	2.101	2.162	4.263		
545	1.870	4.497	4.562	9.059	219 ₁	167	386 ₁	—	—	—	4.716	4.729	9.445		
11	23	1.797	1.722	3.519	5 ₂	10 ₁	15 ₃	1	2	3	1.803	1.734	3.537		
202	455	1.361	1.221	2.582	6 ₁	7	13 ₁	—	—	—	1.367	1.228	2.595		
810	2.393	1.975	2.184	4.159	92 ₁₀	80 ₂	172 ₁₂	1	—	1	2.068	2.264	4.332		
1.023	2.871	5.133	5.127	10.260	103 ₁₃	97 ₃	200 ₁₆	2	2	4	5.238	5.226	10.464		
1	8	1.636	1.479	3.115	—	—	—	—	1	1	1.636	1.480	3.116		
164	332	1.417	1.281	2.698	—	—	—	—	—	—	1.417	1.281	2.698		
562	1.893	2.010	2.601	4.611	7 ₁	2	9 ₁	—	6	6	2.017	2.609	4.626		
727	2.233	5.063	5.361	10.424	7 ₁	2	9 ₁	—	7	7	5.070	5.370	10.440		
34	69	3.364	3.339	6.703	2	1	3	1	—	1	3.367	3.340	6.707		
1.678	3.340	2.105	2.118	4.223	3	2	5	—	—	—	2.108	2.120	4.228		
6.435	13.531	5.119	8.164	13.283	74 ₉	83 ₅	157 ₁₄	5	18	23	5.198	8.265	13.463		
8.147	16.940	10.588	13.621	24.209	79 ₉	86 ₅	165 ₁₄	6	18	24	10.673	13.725	24.398		

(Les chiffres en caractères minuscules représentent la totalité des étrangers qui ont adopté la nationalité brésilienne).

CONVENÇÃO
CONVENTION

Homens
Hommes } H

Mulheres
Femmes } M

Total
Total } T

População dos municípios do Estado de Santa Catharina

Population des municipes de l'État de Santa Catharina

(CONTINUA)

MUNICIPIOS MUNICIPES	IDADE Âge Annos Ans	SABEM LER E ESCREVER SACHANT LIRE ET ÉCRIRE										
		Brazileiros Brésiliens			Estrangeiros Étrangers			Nacionalidade ignorada Nationalité inconnue				
		H	M	T	H	M	T	H	M	T	H	
Garopaba.....	0 a 6...	4	—	4	—	—	—	—	—	—	—	4
	7 a 14...	131	115	246	—	—	—	—	—	—	—	131
	15 e +...	474	245	719	3 ₁	—	3 ₁	1	1	2	—	478
	TOTAL	609	360	969	3 ₁	—	3 ₁	1	1	2	—	613
Imaruihy.....	0 a 6...	16	10	26	—	—	—	—	—	—	—	16
	7 a 14...	297	267	564	1	—	1	—	—	—	—	298
	15 e +...	1.260	1.019	2.279	35 ₁₃	12 ₄	47 ₁₇	—	—	—	—	1.295
	TOTAL	1.573	1.296	2.869	36 ₁₃	12 ₄	48 ₁₇	—	—	—	—	1.609
Itajahy.....	0 a 6...	14	14	28	—	—	—	—	—	—	—	14
	7 a 14...	1.284	1.164	2.448	9	2	11	—	—	—	—	1.293
	15 e +...	3.500	2.712	6.212	333 ₁₁₈	206 ₂₈	539 ₁₄₆	26	21	47	—	3.859
	TOTAL	4.798	3.890	8.688	342 ₁₁₈	208 ₂₈	550 ₁₄₆	26	21	47	—	5.166
Itayopolis.....	0 a 6...	—	—	—	—	—	—	—	—	—	—	—
	7 a 14...	215	170	385	8	1	9	—	—	—	—	223
	15 e +...	571	366	937	230 ₅₈	109 ₁₁	339 ₁₀₆	3	6	9	—	804
	TOTAL	786	536	1.322	238 ₅₈	110 ₁₁	348 ₁₀₉	3	6	9	—	1.027
Jaguaruna.....	0 a 6...	2	1	3	—	—	—	—	—	—	—	2
	7 a 14...	180	135	315	—	—	—	—	—	—	—	180
	15 e +...	820	406	1.226	9 ₅	1	10 ₅	—	1	1	—	829
	TOTAL	1.002	542	1.544	9 ₅	1	10 ₅	—	1	1	—	1.011
Joinville.....	0 a 6...	49	48	97	1	1	2	—	—	—	—	50
	7 a 14...	2.729	2.661	5.390	53 ₄	51 ₉	104 ₁₃	—	—	—	—	2.782
	15 e +...	7.864	6.881	14.745	1.624 ₅₅₀	1.188 ₂₇₀	2.812 ₈₂₀	16	13	29	—	9.504
	TOTAL	10.642	9.590	20.232	1.678 ₅₅₄	1.240 ₂₇₉	2.918 ₈₃₃	16	13	29	—	12.336

NOTA — Os numeros em typo menor representam a totalidade dos estrangeiros que adoptaram a nacionalidade brasileira.

segundo o gráo de instrução, a idade, o sexo e a nacionalidade

d'après le degré d'instruction, l'âge, le sexe et la nationalité

ÇÃO - SUITE)

Total Total		NÃO SABEM LER NEM ESCREVER NE SACHANT NI LIRE NI ÉCRIRE											Total Total	
		Brazileiros Brésiliens			Estrangeiros Étrangers			Nacionalidade ignorada Nationalité inconnue						
M	T	H	M	T	H	M	T	H	M	T	H	M	T	
—	4	1.096	1.036	2.132	—	—	—	—	—	—	1.096	1.036	2.132	
115	246	901	826	1.727	—	—	—	—	—	—	901	826	1.727	
246	724	2.068	2.420	4.488	4	—	4	2	1	3	2.074	2.421	4.495	
361	974	4.065	4.282	8.347	4	—	4	2	1	3	4.071	4.283	8.354	
10	26	1.256	1.227	2.483	—	—	—	—	—	—	1.256	1.227	2.483	
267	565	905	984	1.889	1	—	1	—	—	—	906	984	1.890	
1.031	2.326	1.918	2.434	4.352	9 ₄	9 ₇	18 ₁₇	—	—	—	1.927	2.443	4.370	
1.308	2.917	4.079	4.645	8.724	10 ₄	9 ₇	19 ₁₁	—	—	—	4.089	4.654	8.743	
14	28	3.867	3.618	7.485	1	2	3	—	—	—	3.868	3.620	7.488	
1.166	2.459	2.508	2.503	5.011	1	2	3	—	—	—	2.509	2.505	5.014	
2.939	6.798	5.055	6.100	11.155	159 ₂₄	208 ₁₈	367 ₄₂	11	7	18	5.225	6.315	11.540	
4.119	9.285	11.430	12.221	23.651	161 ₂₄	212 ₁₈	373 ₄₂	11	7	18	11.602	12.440	24.042	
—	—	661	714	1.375	—	—	—	—	—	—	661	714	1.375	
171	394	587	652	1.239	5	1	6	—	—	—	592	653	1.245	
481	1.285	694	890	1.584	366 ₁₀₉	419 ₃₈	785 ₁₄₇	—	—	—	1.060	1.309	2.369	
652	1.679	1.942	2.256	4.198	371 ₁₀₉	420 ₃₈	791 ₁₄₇	—	—	—	2.313	2.676	4.989	
1	3	857	760	1.617	—	—	—	—	—	—	857	760	1.617	
135	315	613	673	1.286	—	—	—	—	—	—	613	673	1.286	
408	1.237	1.291	1.618	2.909	—	—	—	—	3	3	1.291	1.621	2.912	
544	1.555	2.761	3.051	5.812	—	—	—	—	3	3	2.761	3.054	5.815	
49	99	4.648	4.455	9.103	7 ₁	9 ₆	16 ₇	—	—	—	4.655	4.464	9.119	
2.712	5.494	1.924	1.976	3.900	9 ₂	5 ₂	14 ₄	—	—	—	1.933	1.981	3.914	
8.082	17.586	2.645	3.321	5.966	309 ₉₅	359 ₇₈	668 ₁₇₃	5	3	8	2.959	3.683	6.642	
10.843	23.179	9.217	9.752	18.969	325 ₉₈	373 ₆₆	698 ₁₈₄	5	3	8	9.547	10.128	19.675	

(Les chiffres en caractères minuscules représentent la totalité des étrangers qui ont adopté la nationalité brésilienne).

CONVENÇÃO
CONVENTION

Homens
Hommes } H

Mulheres
Femmes } M

Total
Total } T

População dos municípios do Estado de Santa Catharina

Population des municipes de l'État de Santa Catharina

(CONTINUA)

MUNICIPIOS MUNICIPES	IDADE ÂGE Anos Ans	SABEM LER E ESCREVER SACHANT LIRE ET ÉCRIRE									
		Brazileiros Brésiliens			Estrangeiros Étrangers			Nacionalidade ignorada Nationalité inconnue			H
		H	M	T	H	M	T	H	M	T	
Lages.....	0 a 6...	13	23	36	—	—	—	—	—	—	13
	7 a 14...	883	778	1.661	4 ₂	3	7 ₂	—	—	—	887
	15 e +...	4.222	2.480	6.702	103 ₂₈	60 ₈	163 ₃₅	—	3	3	4.325
	TOTAL.	5.118	3.281	8.399	107 ₃₀	63 ₈	170 ₃₈	—	3	3	5.225
Laguna.....	0 a 6...	15	17	32	—	—	—	—	—	—	15
	7 a 14...	559	556	1.115	1	2	3	—	—	—	560
	15 e +...	2.303	1.851	4.154	84 ₂₁	38 ₄	122 ₂₅	167	148	315	2.554
	TOTAL.	2.877	2.424	5.301	85 ₂₁	40 ₄	125 ₂₅	167	148	315	3.129
Mafra.....	0 a 6...	6	6	12	—	—	—	—	—	—	6
	7 a 14...	316	252	568	5	4	9	—	—	—	321
	15 e +...	1.295	719	2.014	194 ₁₀₁	91 ₁₈	285 ₁₁₉	—	1	1	1.489
	TOTAL.	1.617	977	2.594	199 ₁₀₁	95 ₁₈	294 ₁₁₉	—	1	1	1.816
Nova Trento.....	0 a 6...	3	12	15	—	—	—	—	—	—	3
	7 a 14...	243	277	520	6	9	15	—	—	—	249
	15 e +...	587	534	1.121	226 ₃₉	142 ₃₀	368 ₆₉	1	5	6	814
	TOTAL.	833	823	1.656	232 ₃₉	151 ₃₀	383 ₆₉	1	5	6	1.066
Orleans.....	0 a 6...	10	11	21	—	—	—	—	—	—	10
	7 a 14...	395	340	735	5	6	11	—	—	—	400
	15 e +...	1.354	873	2.227	260 ₃₂	148 ₁₆	408 ₄₈	1	1	2	1.615
	TOTAL.	1.759	1.224	2.983	265 ₃₂	154 ₁₆	419 ₄₈	1	1	2	2.025
Palhoça.....	0 a 6...	16	18	34	—	1	1	—	—	—	16
	7 a 14...	1.039	849	1.888	58 ₁	71 ₁	129 ₂	—	—	—	1.097
	15 e +...	3.249	2.485	5.734	477 ₅₇	330 ₄₃	807 ₇₀	8	1	9	3.734
	TOTAL.	4.304	3.352	7.656	535 ₅₈	402 ₁₄	937 ₇₄	8	1	9	4.847

NOTA — Os numeros em typo menor representam a totalidade dos estrangeiros que adoptaram a nacionalidade brasileira.

segundo o gráo de instrucção, a idade, o sexo e a nacionalidade

d'après le degré d'instruction, l'âge, le sexe et la nationalité

(CÃO — SURTOS)

Total Total		NÃO SABEM LER NEM ESCREVER NE SACHANT NI LIRE NI ÉCRIRE											Total Total		
		Brazileiros Brésiliens			Estrangeiros Étrangers			Nacionalidade ignorada Nationalité inconnue							
M	T	H	M	T	H	M	T	H	M	T	H	M	T		
23	36	4.603	4.310	8.913	—	—	—	—	—	—	4.603	4.310	8.913		
781	1.668	3.456	3.408	6.864	1	3 ₇	4 ₁	—	—	—	3.457	3.411	6.868		
2.543	6.868	5.523	7.387	12.910	31 ₅	18 ₃	49 ₈	2	—	2	5.556	7.405	12.961		
3.347	8.572	13.582	15.105	28.687	32 ₅	21 ₄	53 ₉	2	—	2	13.616	15.126	28.742		
17	32	2.868	2.627	5.495	—	—	—	—	—	—	2.868	2.627	5.495		
558	1.118	2.305	2.116	4.421	—	—	—	—	—	—	2.305	2.116	4.421		
2.037	4.591	5.375	6.497	11.872	23 ₄	17 ₂	40 ₆	3	1	4	5.401	6.515	11.916		
2.612	5.741	10.548	11.240	21.788	23 ₄	17 ₂	40 ₆	3	1	4	10.574	11.258	21.832		
6	12	1.335	1.310	2.645	4	2	6	—	—	—	1.339	1.312	2.651		
256	577	929	861	1.790	—	7	7	—	—	—	929	868	1.797		
811	2.309	1.469	1.784	3.253	122 ₆₄	132 ₃₅	254 ₉₉	—	1	1	1.591	1.917	3.508		
1.073	2.899	3.733	3.955	7.688	126 ₆₄	141 ₃₅	267 ₉₉	—	1	1	3.859	4.097	7.956		
12	15	818	805	1.623	—	1	1	—	—	—	818	806	1.624		
286	535	467	412	879	2	2	4	—	—	—	469	414	883		
681	1.495	769	841	1.610	110 ₁₉	178 ₂₄	288 ₄₃	—	3	3	879	1.022	1.901		
979	2.045	2.054	2.058	4.112	112 ₁₉	181 ₂₄	293 ₄₃	—	3	3	2.166	2.242	4.408		
11	21	2.078	1.955	4.033	3	3	6	—	1	1	2.081	1.959	4.040		
346	746	1.359	1.411	2.770	4	4 ₁	8 ₁	1	—	1	1.364	1.415	2.779		
1.022	2.637	2.090	2.420	4.510	193 ₁₆	243 ₁₅	436 ₃₄	7	2	9	2.290	2.665	4.955		
1.379	3.404	5.527	5.786	11.313	200 ₁₆	250 ₁₆	450 ₃₂	8	3	11	5.735	6.039	11.774		
19	35	3.497	3.385	6.882	7 ₁	—	7 ₁	—	1	1	3.504	3.386	6.890		
920	2.017	2.276	2.289	4.565	20	19	39	—	1	1	2.296	2.309	4.605		
2.816	6.550	5.157	5.718	10.875	83 ₁₁	70 ₆	153 ₁₇	1	2	3	5.241	5.790	11.031		
3.755	8.602	10.930	11.392	22.322	110 ₁₀	89 ₆	199 ₁₂	1	4	5	11.041	11.485	22.526		

(Les chiffres en caractères minuscules représentent la totalité des étrangers qui ont adopté la nationalité brésilienne).

CONVENÇÃO } Homens } H
 CONVENTION } Hommes }
 } Mulheres } M
 } Femmes }
 } Total } T
 } Total }

População dos municípios do Estado de Santa Catharina

Population des municipes de l'État de Santa Catharina

(CONTINUA)

MUNICIPIOS MUNICIPES	IDADE ÂGE Annos Ans	SABEM LER E ESCREVER SACHANT LIRE ET ÉCRIRE									
		Brazileiros Brésiliens			Estrangeiros Étrangers			Nacionalidade ignorada Nationalité inconnue			
		H	M	T	H	M	T	H	M	T	H
Paraty.....	0 a 6...	8	6	14	—	—	—	—	—	—	8
	7 a 14...	306	232	538	4	3	7	—	—	—	310
	15 e +...	1.099	558	1.657	92 ₁₁	50 ₂	142 ₁₅	—	—	—	1.191
	TOTAL.	1.413	796	2.209	96 ₁₁	53 ₂	149 ₁₅	—	—	—	1.509
Porto Belo.....	0 a 6...	1	7	8	—	—	—	—	—	—	1
	7 a 14...	190	132	322	1	2	3	—	—	—	191
	15 e +...	643	355	998	6	1	7	1	—	1	650
	TOTAL.	834	494	1.328	7	3	10	1	—	1	842
Porto União.....	0 a 6...	13	12	25	1	1	2	—	—	—	14
	7 a 14...	448	432	880	19 ₁	21	40 ₁	—	—	—	467
	15 e +...	1.519	836	2.355	619 ₇₃	267 ₂₇	886 ₁₀₀	35	24	59	2.173
	TOTAL.	1.980	1.280	3.260	639 ₇₄	289 ₂₇	928 ₁₀₁	35	24	59	2.654
São Bento.....	0 a 6...	7	10	17	—	—	—	—	—	—	7
	7 a 14...	422	476	898	5	4	9	—	—	—	427
	15 e +...	1.257	1.017	2.274	408 ₁₂₉	286 ₁₁₁	694 ₃₀₀	—	—	—	1.665
	TOTAL.	1.686	1.503	3.189	413 ₁₂₉	290 ₁₁₁	793 ₃₀₀	—	—	—	2.099
São Francisco.....	0 a 6...	13	15	28	—	—	—	—	—	—	13
	7 a 14...	565	506	1.071	3	2	5	—	—	—	568
	15 e +...	2.005	1.377	3.382	83 ₂₂	39 ₄	122 ₂₆	7	4	11	2.095
	TOTAL.	2.583	1.898	4.481	86 ₂₂	41 ₄	127 ₂₆	7	4	11	2.676
São Joaquim da Costa da Serra	0 a 6...	2	13	15	—	—	—	—	—	—	2
	7 a 14...	307	202	509	2	—	2	—	—	—	309
	15 e +...	1.501	677	2.178	46 ₁₀	11	57 ₁₀	1	—	1	1.548
	TOTAL.	1.810	892	2.702	48 ₁₀	11	59 ₁₀	1	—	1	1.859

NOTA — Os numeros em typo menor representam a totalidade dos estrangeiros que adoptaram a nacionalidade brasileira.

segundo o gráo de instrução, a idade, o sexo e a nacionalidade

d'après le degré d'instruction, l'âge, le sexe et la nationalité

ÇÃO -- SUITE)

Total Total		NÃO SABEM LER NEM ESCREVER NE SACHANT NI LIRE NI ÉCRIRE											Total Total		
		Brazileiros Brésiliens			Estrangeiros Étrangers			Nacionalidade ignorada Nationalité inconnue							
M	T	H	M	T	H	M	T	H	M	T	H	M	T		
6	14	1.601	1.505	3.106	—	—	—	—	—	—	1.601	1.505	3.106		
235	545	1.355	1.264	2.619	3	4	7	—	—	—	1.358	1.268	2.626		
608	1.799	2.489	3.042	5.531	63	85	149	4	1	5	2.556	3.129	5.685		
849	2.358	5.445	5.811	11.256	65	90	156	4	1	5	5.515	5.902	11.417		
7	8	750	635	1.385	—	—	—	—	—	—	750	635	1.385		
134	325	537	516	1.053	—	—	—	—	—	—	537	516	1.053		
356	1.006	1.296	1.774	3.070	3	1	4	1	—	1	1.300	1.775	3.075		
497	1.339	2.583	2.925	5.508	3	1	4	1	—	1	2.587	2.926	5.513		
13	27	1.376	1.347	2.723	7	7	14	—	2	2	1.383	1.356	2.739		
453	920	910	875	1.785	12	16	28	—	—	—	922	891	1.813		
1.127	3.300	1.183	1.293	2.476	365	416	781	7	5	12	1.555	1.714	3.269		
1.593	4.247	3.469	3.515	6.984	384	439	823	7	7	14	3.860	3.961	7.821		
10	17	992	882	1.874	2	1	3	—	—	—	994	883	1.877		
480	907	488	442	930	—	1	1	—	—	—	488	443	931		
1.303	2.968	453	589	1.042	135	184	319	1	—	1	589	773	1.362		
1.793	3.892	1.933	1.913	3.846	137	185	323	1	—	1	2.071	2.099	4.170		
15	28	1.521	1.455	2.976	—	1	1	—	—	—	1.521	1.456	2.977		
508	1.076	928	924	1.852	1	1	2	—	—	—	929	925	1.854		
1.420	3.515	1.905	2.971	4.876	32	25	57	1	2	3	1.938	2.998	4.936		
1.943	4.619	4.354	5.350	9.704	33	27	60	1	2	3	4.388	5.379	9.767		
13	15	1.485	1.427	2.912	—	—	—	—	—	—	1.485	1.427	2.912		
202	511	1.362	1.247	2.609	—	—	—	—	—	—	1.362	1.247	2.609		
688	2.236	1.697	2.543	4.240	10	7	17	—	1	1	1.707	2.551	4.258		
903	2.762	4.544	5.217	9.761	10	7	17	—	1	1	4.554	5.225	9.779		

(Les chiffres en caractères minuscules représentent la totalité des étrangers qui ont adopté la nationalité brésilienne).

CONVENÇÃO
CONVENTION

Homens } H
Hommes }
Mulheres } M
Femmes }
Total } T
Total }

População dos municípios do Estado de Santa Catharina

Population des municipes de l'État de Santa Catharina

(CONCLU

MUNICIPIOS MUNICIPES	IDADE ÂGE Annos Ans	SABEM LER E ESCREVER SACHANT LIRE ET ÉCRIRE										
		Brazileiros Brésiliens			Estrangeiros Étrangers			Nacionalidade ignorada Nationalité inconnue			H	
		H	M	T	H	M	T	H	M	T		
São José.....	0 a 6...	16	20	36	—	—	—	—	—	—	—	16
	7 a 14...	547	562	1.109	2	1	3	—	—	—	—	549
	15 e +...	2.050	1.727	3.777	80 ₂₇	34 ₈	114 ₃₅	—	—	—	—	2.130
	TOTAL.	2.613	2.309	4.922	82 ₂₇	35 ₈	117 ₃₅	—	—	—	—	2.695
Tijucas.....	0 a 6...	18	16	34	—	—	—	—	—	—	—	18
	7 a 14...	617	623	1.240	9	4	13	—	—	—	—	626
	15 e +...	1.825	1.420	3.245	105 ₁₁	62 ₄	167 ₁₅	—	—	—	—	1.930
	TOTAL.	2.460	2.059	4.519	114 ₁₁	66 ₄	180 ₁₅	—	—	—	—	2.574
Tubarão.....	0 a 6...	21	9	30	—	—	—	—	—	—	—	21
	7 a 14...	747	598	1.345	2	2	4	—	—	—	—	749
	15 e +...	3.226	2.116	5.342	302 ₉₇	161 ₂₄	463 ₁₂₁	37	4	41	—	3.565
	TOTAL.	3.994	2.723	6.717	304 ₉₇	163 ₂₄	467 ₁₂₁	37	4	41	—	4.335
Urussanga.....	0 a 6...	7	4	11	—	—	—	—	—	—	—	7
	7 a 14...	411	365	776	3	5	8	—	—	—	—	414
	15 e +...	1.146	846	1.992	610 ₂₅₇	316 ₇₈	926 ₃₃₅	—	1	1	—	1.756
	TOTAL.	1.564	1.215	2.779	613 ₂₅₇	321 ₇₈	934 ₃₃₅	—	1	1	—	2.177
TOTAL DO ESTADO..	0 a 6...	456	440	896	3	5	8	—	—	—	—	459
	7 a 14...	22.061	20.082	42.143	395 ₁₇	357 ₂₄	752 ₄₁	6	1	7	—	22.462
	15 e +...	77.617	56.067	133.684	11.853 _{3.754}	7.408 _{1.786}	19.261 _{5.549}	358	292	650	—	89.828
	TOTAL.	100.134	76.589	176.723	12.251 _{3.771}	7.770 _{1.810}	20.021 _{5.581}	364	293	657	—	112.749

NOTA — Os numeros em typo menor representam a totalidade dos estrangeiros que adoptaram a nacionalidade brasileira.

segundo o gráo de instrução, a idade, o sexo e a nacionalidade

d'après le degré d'instruction, l'âge, le sexe et la nationalité

SÃO-FIN)

Total Total		NÃO SABEM LER NEM ESCREVER NE SACHANT NI LIRE NI ÉCRIRE											
		Brazileiros Brésiliens			Estrangeiros Étrangers			Nacionalidade ignorada Nationalité inconnue			Total Total		
		M	T	H	M	T	H	M	T	H	M	T	H
20	36	2.012	2.010	4.022	3	2	5	2	1	3	2.017	2.013	4.030
563	1.112	1.411	1.448	2.859	—	1	1	—	1	1	1.411	1.450	2.861
1.761	3.891	3.036	3.673	6.709	14 ₅	24 ₇	38 ₁₂	9	2	11	3.059	3.699	6.758
2.344	5.039	6.459	7.131	13.590	17 ₅	27 ₇	44 ₁₂	11	4	15	6.487	7.162	13.649
16	34	2.530	2.278	4.808	—	1	1	—	—	—	2.530	2.279	4.809
627	1.253	1.685	1.653	3.338	5	11	16	—	—	—	1.690	1.664	3.354
1.482	3.412	3.021	4.243	7.864	84 ₄	88 ₉	172 ₁₃	3	7	10	3.708	4.338	8.046
2.125	4.699	7.836	8.174	16.010	89 ₄	100 ₉	189 ₁₃	3	7	10	7.928	8.281	16.209
9	30	4.625	4.307	8.932	1	1	2	—	—	—	4.626	4.308	8.934
600	1.349	3.688	3.362	7.050	—	5	5	2	3	5	3.690	3.370	7.060
2.281	5.846	5.939	7.165	13.104	132 ₃₃	185 ₁₃	317 ₄₆	10	7	17	6.081	7.357	13.438
2.890	7.225	14.252	14.834	29.086	133 ₃₃	191 ₁₃	324 ₄₆	12	10	22	14.397	15.035	29.432
4	11	1.401	1.404	2.805	5	3	8	—	—	—	1.406	1.407	2.813
370	784	870	860	1.730	4	8	12	—	—	—	874	868	1.742
1.163	2.919	748	1.125	1.873	395 ₁₃₇	618 ₁₅₄	1.013 ₂₉₄	1	2	3	1.144	1.745	2.889
1.537	3.714	3.019	3.389	6.408	404 ₁₃₇	629 ₁₅₄	1.033 ₂₉₁	1	2	3	3.424	4.020	7.444
445	904	77.625	73.994	151.619	94 ₁₄	109 ₁₀	203 ₂₄	5	10	15	77.724	74.113	151.837
20.440	42.902	52.650	51.144	103.794	139 ₄	168 ₅	307 ₉	3	8	11	52.792	51.320	104.112
63.767	153.595	91.497	112.972	204.469	4.838 _{1.120}	5.874 _{1.125}	10.712 _{2.355}	112	100	212	96.447	118.946	215.393
84.652	197.401	221.772	238.110	459.882	5.071 _{1.198}	6.151 _{1.190}	11.222 _{2.388}	120	118	238	226.963	244.379	471.342

(Les chiffres en caractères minuscules représentent la totalité des étrangers qui ont adopté la nationalité brésilienne).

CONVENÇÃO CONVENTION	Homens Hommes	} H
	Mulheres Femmes	
	Total Total	} T

População dos municípios do Estado de São Paulo segundo
Population des municipes de l'État de São Paulo d'après

MUNICIPIOS MUNICIPES	IDADE ÂGE Annos Ans	SABEM LER E ESCREVER SACHANT LIRE ET ÉCRIRE									
		Brazileiros Brésiliens			Estrangeiros Étrangers			Nacionalidade ignorada Nationalité inconnue			
		H	M	T	H	M	T	H	M	T	H
Agudos.....	0 a 6...	11	9	20	—	1	1	—	—	—	11
	7 a 14...	230	204	434	50	28 ₁	78 ₁	—	1	1	280
	15 e +...	1 276	637	1.913	906 ₁₆	279 ₇	1.185 ₂₃	—	—	—	2 182
	TOTAL	1.517	850	2.367	956 ₁₆	308 ₈	1.264 ₂₄	—	1	1	2 473
Albuquerque Lins.....	0 a 6...	9	14	23	3	—	3	—	—	—	12
	7 a 14...	303	198	501	25	21	49	—	—	—	238
	15 e +...	1.541	666	2.207	814 ₄	210 ₁	1.024 ₅	—	—	—	2 355
	TOTAL	1.853	878	2.731	842 ₄	234 ₁	1.076 ₅	—	—	—	2 695
Altinópolis.....	0 a 6...	2	1	3	—	—	—	—	—	—	2
	7 a 14...	183	141	324	10	1	11	—	—	—	193
	15 e +...	799	402	1.201	215 ₁₄	74 ₂	289 ₁₆	—	—	—	1.014
	TOTAL	984	544	1.528	225 ₁₄	75 ₂	300 ₁₆	—	—	—	1.209
Amparo.....	0 a 6...	13	18	31	—	—	—	—	—	—	13
	7 a 14...	1.371	1.227	2.598	14	18	32	—	—	—	1.385
	15 e +...	4.544	2.950	7.494	2.068 ₄₉	810 ₅	2.878 ₅₄	7	1	8	6.619
	TOTAL	5.928	4.195	10.123	2.082 ₄₉	828 ₅	2.910 ₅₄	7	1	8	8.017
Angatuba.....	0 a 6...	2	8	10	—	—	—	—	—	—	2
	7 a 14...	197	182	379	3	7	10	1	—	1	201
	15 e +...	920	461	1.381	89 ₁₁	30 ₁	119 ₁₂	7	5	12	1.016
	TOTAL	1.119	651	1.770	92 ₁₁	37 ₁	129 ₁₂	8	5	13	1.219
Anhemby.....	0 a 6...	1	5	6	—	—	—	—	—	—	1
	7 a 14...	81	62	143	4	2	6	—	—	—	85
	15 e +...	375	148	523	39 ₉	13 ₁	52 ₁₀	2	2	4	416
	TOTAL	457	215	672	43 ₉	15 ₁	58 ₁₀	2	2	4	502

NOTA — Os numeros em typo menor representam a totalidade dos estrangeiros que adoptaram a nacionalidade brasileira.

o grão de instrução, a idade, o sexo e a nacionalidade

le degré d'instruction, l'âge, le sexe et la nationalité

NÃO SABEM LER NEM ESCREVER NE SACHANT NI LIRE NI ÉCRIRE														
Total Total		Brazileiros Brésiliens			Estrangeiros Étrangers			Nacionalidade ignorada Nationalité inconnue			Total Total			
M	T	H	M	T	H	M	T	H	M	T	H	M	T	
10	21	1.767	1.714	3.481	39 ₂	30 ₁	69 ₃	—	—	—	1.806	1.744	3.550	
233	513	1.307	1.240	2.547	167 ₁	143 ₁	310 ₂	—	—	—	1.474	1.383	2.857	
916	3.098	1.901	2.096	3.997	700 ₁	962 ₆	1.662 ₇	1	3	4	2.602	3.061	5.663	
1.159	3.632	4.975	5.050	10.025	906 ₄	1.135 ₈	2.041 ₁₂	1	3	4	5.882	6.188	12.070	
14	25	1.524	1.205	2.730	92 ₁	76	168 ₁	—	—	—	1.616	1.282	2.898	
222	550	932	760	1.692	165	144	309	—	—	—	1.097	904	2.001	
876	3.231	1.384	1.094	2.478	644 ₁	864 ₁₂	1.508 ₃	—	—	—	2.028	1.958	3.986	
1.112	3.807	3.840	3.060	6.900	901 ₂	1.084 ₂	1.985 ₄	—	—	—	4.741	4.144	8.885	
1	3	1.087	1.053	2.140	4	—	4	—	—	—	1.091	1.053	2.144	
142	335	854	829	1.693	12	11	23	—	—	—	866	850	1.716	
476	1.490	1.216	1.403	2.619	237 ₃	279 ₂	516 ₅	—	—	—	1.453	1.682	3.135	
619	1.828	3.157	3.295	6.452	253 ₃	290 ₂	543 ₅	—	—	—	3.410	3.585	6.995	
18	31	5.193	4.998	10.191	28	31	59	—	—	—	5.221	5.029	10.250	
1.245	2.630	3.851	3.722	7.573	90	76	166	—	—	—	3.941	3.798	7.739	
3.761	10.380	5.349	7.201	12.550	1.743 ₄	2.390 ₃	4.133 ₇	—	—	—	7.092	9.591	16.683	
5.024	13.041	14.393	15.921	30.314	1.861 ₄	2.497 ₃	4.358 ₇	—	—	—	16.254	18.418	34.672	
8	10	1.830	1.614	3.444	7	5	12	—	—	—	1.837	1.619	3.456	
189	390	1.414	1.289	2.703	12	12	24	—	—	—	1.426	1.301	2.727	
496	1.512	2.797	3.071	5.868	64 ₆	50 ₃	114 ₉	—	—	—	2.861	3.121	5.982	
693	1.912	6.041	5.974	12.015	83 ₆	67 ₃	150 ₉	—	—	—	6.124	6.041	12.165	
5	6	483	418	901	9	5	14	—	—	—	492	423	915	
64	149	419	420	839	10	3	13	—	—	—	429	423	852	
163	579	819	941	1.760	29 ₁	27	56 ₁	—	—	—	348	968	1.816	
232	734	1.721	1.779	3.500	48 ₁	35	83 ₁	—	—	—	1.769	1.814	3.583	

Les chiffres en caractères minuscules représentent la totalité des étrangers qui ont adopté la nationalité brésilienne).

CONVENÇÃO } Homens } H
 CONVENTION } Hommes }
 } Mulheres } M
 } Femmes }
 } Total } T
 } Total }

População dos municípios do Estado de São Paulo segundo

Population des municipes de l'État de São Paulo d'après

(CONTINUA)

MUNICIPIOS MUNICIPES	IDADE ÂGE Annos Ans	SABEM LER E ESCREVER SACHANT LIRE ET ÉCRIRE										
		Brazileiros Brésiliens			Estrangeiros Étrangers			Nacionalidade ignorada Nationalité inconnue			H	
		H	M	T	H	M	T	H	M	T		
Anapolis.....	0 a 6...	2	3	5	—	—	—	—	—	—	—	2
	7 a 14...	77	85	162	2	2	4	—	—	—	—	79
	15 e +...	196	168	364	134 ₄	65	199 ₄	—	—	—	—	330
	TOTAL.	275	256	531	136 ₄	67	203 ₄	—	—	—	—	411
Apiahy.....	0 a 6...	34	27	61	—	—	—	—	—	—	—	34
	7 a 14...	344	263	607	—	1 ₁	1 ₁	—	—	—	—	344
	15 e +...	1.990	936	2.926	25 ₁₂	3 ₁	28 ₁₃	—	—	—	—	2.015
	TOTAL.	2.368	1.226	3.594	25 ₁₂	4 ₂	29 ₁₄	—	—	—	—	2.393
Araçariçuama.....	0 a 6...	1	1	2	—	—	—	—	—	—	—	1
	7 a 14...	47	48	95	—	—	—	—	—	—	—	47
	15 e +...	268	133	401	34 ₂	5	39 ₂	—	—	—	—	302
	TOTAL.	316	182	498	34 ₂	5	39 ₂	—	—	—	—	350
Araraquara.....	0 a 6...	25	27	52	1	—	1	—	—	—	—	26
	7 a 14...	1.240	1.240	2.480	89	81	170	—	—	—	—	1.329
	15 e +...	4.349	2.829	7.178	3.461 ₃₀	1.240 ₇	4.701 ₃₇	2	—	2	—	7.812
	TOTAL.	5.614	4.096	9.710	3.551 ₃₀	1.321 ₇	4.872 ₃₇	2	—	2	—	9.167
Araras.....	0 a 6...	10	17	27	—	—	—	—	—	—	—	10
	7 a 14...	630	618	1.248	20	17	37	—	—	—	—	650
	15 e +...	2.078	1.315	3.393	1.043 ₁₂	401	1.444 ₁₂	—	—	—	—	3.121
	TOTAL.	2.718	1.950	4.668	1.063 ₁₂	418	1.481 ₁₂	—	—	—	—	3.781
Areias.....	0 a 6...	2	2	4	—	—	—	—	—	—	—	2
	7 a 14...	108	112	220	—	—	—	—	—	—	—	108
	15 e +...	523	320	843	13 ₁	2	15 ₁	—	—	—	—	536
	TOTAL.	633	434	1.067	13 ₁	2	15 ₁	—	—	—	—	646

NOTA — Os numeros em typo menor representam a totalidade dos estrangeiros que adoptaram a nacionalidade brasileira.

o gráo de instrucção, a idade, o sexo e a nacionalidade

le degré d'instruction, l'âge, le sexe et la nationalité

ÇÃO — suite)

Total Total		NÃO SABEM LER NEM ESCREVER NE SACHANT NI LIRE NI ÉCRIRE											Total Total	
		Brazileiros Brésiliens			Estrangeiros Étrangers			Nacionalidade ignorada Nationalité inconnue						
M	T	H	M	T	H	M	T	H	M	T	H	M	T	
3	5	868	750	1.618	26	12	38	—	—	—	894	762	1.656	
87	166	740	725	1.465	35	49	84	—	—	—	775	774	1.549	
233	563	1.247	1.020	2.267	643 ₁	544 ₂	1.187 ₃	—	—	—	1.890	1.564	3.454	
323	734	2.855	2.495	5.350	704 ₁	605 ₂	1.309 ₃	—	—	—	3.559	3.100	6.659	
27	61	1.316	1.339	2.655	—	—	—	—	—	—	1.316	1.339	2.655	
264	608	917	1.013	1.930	—	—	—	—	—	—	917	1.013	1.930	
939	2.954	1.529	2.602	4.131	3	—	3	—	—	—	1.532	2.602	4.134	
1.230	3.623	3.762	4.954	8.716	3	—	3	—	—	—	3.765	4.954	8.719	
1	2	449	426	875	—	—	—	—	—	—	449	426	875	
48	95	460	379	839	3	1	4	—	—	—	463	380	843	
138	440	985	1.011	1.996	42 ₁	17	59 ₁	—	—	—	1.027	1.028	2.055	
187	537	1.894	1.816	3.710	45 ₁	18	63 ₁	—	—	—	1.939	1.834	3.773	
27	53	5.469	5.207	10.676	137	96	233	—	—	—	5.606	5.303	10.909	
1.321	2.650	3.526	3.155	6.681	364	311	675	—	—	—	3.890	3.466	7.356	
4.069	11.881	3.743	4.837	8.580	2.931 ₅	3.758 ₁₅	6.689 ₂₄	1	—	1	6.675	8.595	15.270	
5.417	14.584	12.738	13.199	25.937	3.432 ₉	4.165 ₁₅	7.597 ₂₄	1	—	1	16.171	17.364	33.535	
17	27	3.115	2.912	6.027	12	12	24	—	—	—	3.127	2.924	6.051	
635	1.285	2.186	2.081	4.267	63	74	137	—	—	—	2.249	2.155	4.404	
1.716	4.837	2.903	3.670	6.633	996	1.380	2.376	—	—	—	3.959	5.050	9.009	
2.368	6.149	8.264	8.663	16.927	1.071	1.466	2.537	—	—	—	9.335	10.129	19.464	
2	4	656	650	1.306	1	—	1	—	—	—	657	650	1.307	
112	220	574	489	1.063	—	1	1	—	—	—	574	490	1.064	
322	858	1.189	1.441	2.630	9	8	17	—	—	—	1.198	1.449	2.647	
456	1.082	2.419	2.580	4.999	10	9	19	—	—	—	2.429	2.589	5.018	

(Les chiffres en caractères minuscules représentent la totalité des étrangers qui ont adopté la nationalité brésilienne).

CONVENÇÃO CONVENTION	{ Homens Hommes	} H
	{ Mulheres Femmes	
	{ Total Total	} T

População dos municípios do Estado de São Paulo segundo

Population des municipes de l'État de São Paulo d'après

(CONTINUA)

MUNICIPIOS MUNICIPES	IDADE ÂGE Annos Ans	SABEM LER E ESCREVER SACHANT LIRE ET ECRIRE									
		Brazileiros Brésiliens			Estrangeiros Étrangers			Nacionalidade ignorada Nationalité inconnue			H
		H	M	T	H	M	T	H	M	T	
Ariranha.....	0 a 6...	7	11	18	4	1	5	—	—	—	11
	7 a 14...	242	182	424	42	32	74	—	—	—	284
	15 e +...	917	428	1.345	1.008 ₁₂	399 ₂	1.407 ₁₄	—	—	—	1.925
	TOTAL.	1.166	621	1.787	1.054 ₁₂	432 ₂	1.486 ₁₄	—	—	—	2.220
Assis.....	0 a 6...	8	6	14	—	—	—	—	—	—	8
	7 a 14...	326	295	621	10	8	18	—	—	—	336
	15 e +...	1.770	801	2.571	407 ₄	100 ₁	507 ₅	179	146	325	2.356
	TOTAL.	2.104	1.102	3.206	417 ₄	108 ₁	525 ₅	179	146	325	2.700
Atibaia.....	0 a 6...	5	12	17	—	—	—	—	—	—	5
	7 a 14...	453	411	864	24	18	42	—	—	—	477
	15 e +...	2.111	1.060	3.171	823 ₉	242 ₁	1.065 ₁₀	—	—	—	2.934
	TOTAL.	2.569	1.483	4.052	847 ₉	260 ₁	1.107 ₁₀	—	—	—	3.416
Avahy.....	0 a 6...	4	16	20	1	—	1	—	—	—	5
	7 a 14...	370	276	646	33	15	48	—	—	—	403
	15 e +...	1.550	703	2.253	682 ₅	256 ₁	938 ₆	4	1	5	2.236
	TOTAL.	1.924	995	2.919	716 ₅	271 ₁	937 ₆	4	1	5	2.644
Avaré.....	0 a 6...	7	8	15	—	1	1	1	—	1	8
	7 a 14...	537	485	1.022	22	23 ₁	45 ₁	5	6	11	564
	15 e +...	2.112	1.289	3.401	756 ₄₃	274 ₁₁	1.030 ₅₄	67	46	113	2.935
	TOTAL.	2.656	1.782	4.438	778 ₄₃	298 ₁₂	1.076 ₅₄	73	52	125	3.507

NOTA — Os numeros em typo menor representam a totalidade dos estrangeiros que adoptaram a nacionalidade brasileira.

o gráo de instrucção, a idade, o sexo e a nacionalidade

le degré d'instruction, l'âge, le sexe et la nationalité

ÇÃO-SCIRE)

NÃO SABEM LER NEM ESCREVER NE SACHANT NI LIRE NI ÉCRIRE														
Total Total		Brazileiros Brésiliens			Estrangeiros Étrangers			Nacionalidade ignorada Nationalité inconnue			Total Total			
M	T	H	M	T	H	M	T	H	M	T	H	M	T	
12	23	1.359	1.343	2.702	46 ₃	41 ₂	87 ₅	—	—	—	1.405	1.354	2.789	
214	498	792	830	1.622	140	150 ₅	290 ₅	—	—	—	932	980	1.912	
827	2.752	670	941	1.611	582 ₅	863 ₆	1.445 ₁₁	33	20	53	1.285	1.824	3.109	
1.053	3.273	2.821	3.114	5.935	768 ₆	1.054 ₁₃	1.822 ₂₁	33	20	53	3.622	4.188	7.810	
6	14	1.470	1.394	2.864	12	12	24	—	—	—	1.482	1.406	2.888	
303	639	1.030	925	1.955	18	29	47	—	—	—	1.018	954	2.002	
1.047	3.403	1.711	2.011	3.722	172	207	379	—	—	—	1.883	2.218	4.101	
1.355	4.056	4.211	4.330	8.541	202	248	450	—	—	—	4.413	4.578	8.991	
12	17	2.774	2.430	5.204	53 ₂	51 ₃	107 ₅	—	—	—	2.827	2.484	5.311	
429	906	2.024	1.999	4.023	120 ₂	121 ₁	241 ₃	—	—	—	2.144	2.120	4.264	
1.302	4.236	3.547	4.439	7.986	847 ₂	1.105 ₇	1.952 ₉	2	—	2	4.396	5.544	9.940	
1.743	5.159	8.345	8.868	17.213	1.020 ₆	1.280 ₁₁	2.300 ₁₇	2	—	2	9.367	10.148	19.515	
16	21	1.616	1.632	3.278	49	50	99	—	—	—	1.695	1.682	3.377	
291	694	1.159	1.145	2.304	108	124	232	—	—	—	1.267	1.269	2.536	
960	3.196	2.005	2.143	4.148	542 ₄	632	1.174 ₄	—	—	—	2.547	2.775	5.322	
1.267	3.911	4.810	4.920	9.730	699 ₄	806	1.505 ₄	—	—	—	5.509	5.726	11.235	
9	17	2.331	2.399	4.730	40	37 ₁	77 ₁	1	2	3	2.372	2.438	4.810	
514	1.078	1.728	2.082	3.810	125 ₁	115	240 ₁	—	—	—	1.853	2.197	4.050	
1.609	4.544	3.230	3.819	7.049	796 ₉	876 ₁₀	1.672 ₁₉	—	1	1	4.026	4.696	8.722	
2.132	5.639	7.289	8.300	15.589	961 ₁₀	1.028 ₁₁	1.909 ₂₁	1	3	4	8.251	9.331	17.582	

Les chiffres en caractères minuscules représentent la totalité des étrangers qui ont adopté la nationalité brésilienne).

CONVENÇÃO CONVENTION	Homens Hommes	} H
	Mulheres Femmes	
	Total Total	} T

População dos municípios do Estado de São Paulo segundo

Population des municipes de l'État de São Paulo d'après

(CONTINUA

MUNICIPIOS MUNICIPES	IDADE Âge Annos Ans	SABEM LER E ESCREVER SACHANT LIRE ET ÉCRIRE									
		Brazileiros Brésiliens			Estrangeiros Étrangers			Nacionalidade ignorada Nationalité inconnue			H
		H	M	T	H	M	T	H	M	T	
Bananal.....	0 a 6...	7	6	13	—	—	—	—	—	—	7
	7 a 14...	242	200	442	3	—	3	—	—	—	245
	15 e +...	1.235	714	1.949	71 ₁₈	13 ₂	84 ₂₀	—	—	—	1.306
	TOTAL.	1.484	920	2.404	74 ₁₈	13 ₂	87 ₂₀	—	—	—	1.558
Bariry.....	0 a 6...	45	26	71	1	—	1	—	—	—	46
	7 a 14...	770	630	1.400	16	35	51	—	—	—	786
	15 e +...	2.136	1.177	3.313	1.313 ₁₅	470 ₃	1.783 ₁₈	1	—	1	3.450
	TOTAL.	2.951	1.833	4.784	1.330 ₁₅	505 ₃	1.835 ₁₈	1	—	1	4.282
Barra Bonita.....	0 a 6...	5	2	7	—	—	—	—	—	—	5
	7 a 14...	192	236	428	37	18	55	—	—	—	229
	15 e +...	583	320	903	613 ₁₁	232 ₄	845 ₁₅	—	—	—	1.196
	TOTAL.	780	558	1.338	650 ₁₁	250 ₄	900 ₁₅	—	—	—	1.430
Barretos.....	0 a 6...	29	17	46	—	1	1	—	—	—	29
	7 a 14...	971	980	1.951	69	39	108	—	—	—	1.040
	15 e +...	5.037	2.683	7.720	1.917 ₃₃	570 ₉	2.487 ₄₇	6	1	7	6.960
	TOTAL.	6.037	3.680	9.717	1.986 ₃₃	610 ₉	2.596 ₄₂	6	1	7	8.029
Batataes.....	0 a 6...	4	13	17	1	—	1	—	—	—	5
	7 a 14...	656	676	1.332	19	17	36	—	—	—	675
	15 e +...	2.148	1.560	3.708	821 ₁₄	380 ₄	1.201 ₁₈	3	3	6	2.972
	TOTAL.	2.808	2.249	5.057	841 ₁₄	397 ₄	1.238 ₁₈	3	3	6	3.652
Baurú.....	0 a 6...	20	8	28	2	—	2	—	—	—	22
	7 a 14...	689	654	1.343	62	45	107	—	—	—	751
	15 e +...	2.534	1.475	4.009	1.417 ₃₉	462 ₈	1.879 ₄₇	7	1	8	3.958
	TOTAL.	3.243	2.137	5.380	1.481 ₃₉	507 ₈	1.988 ₄₇	7	1	8	4.731

NOTA — Os numeros em typo menor representam a totalidade dos estrangeiros que adoptaram a nacionalidade brasileira.

o gráo de instrucção, a idade, o sexo e a nacionalidade

le degré d'instruction, l'âge, le sexe et la nationalité

ÇÃO — SUITE)

Total Total		NÃO SABEM LER NEM ESCREVER NE SACHANT NI LIRE NI ÉCRIRE											Total Total		
		Brazileiros Brésiliens			Estrangeiros Étrangers			Nacionalidade ignorada Nationalité inconnue							
		M	T	H	M	T	H	M	T	H	M	T			
6	13	1.242	1.242	2.485	2	—	2	—	—	—	1.244	1.242	2.487		
200	445	1.015	931	1.946	1	—	1	—	—	—	1.016	931	1.947		
727	2.033	1.971	2.560	4.531	29 ₅	21 ₃	50 ₈	1	—	1	2.001	2.581	4.582		
933	2.491	4.228	4.734	8.962	32 ₅	21 ₃	53 ₈	1	—	1	4.261	4.755	9.016		
26	72	3.023	2.912	5.935	24	14	38	—	—	—	3.047	2.926	5.973		
665	1.451	1.762	1.874	3.636	129	107	236	—	—	—	1.891	1.981	3.872		
1.647	5.097	2.156	2.672	4.828	1.109 ₁	1.428 ₂	2.537 ₃	—	—	—	3.265	4.100	7.365		
2.338	6.620	6.941	7.458	14.399	1.262 ₁	1.549 ₂	2.811 ₃	—	—	—	8.203	9.007	17.210		
2	7	1.044	958	2.002	92	59	151	—	—	—	1.136	1.017	2.153		
254	483	713	638	1.351	142	145 ₁	287 ₁	—	—	—	855	783	1.638		
552	1.748	717	806	1.523	814 ₅	949 ₁₂	1.763 ₁₇	—	—	—	1.531	1.755	3.286		
808	2.238	2.474	2.402	4.876	1.048 ₅	1.153 ₁₃	2.201 ₁₈	—	—	—	3.522	3.555	7.077		
18	47	4.441	4.346	8.787	79	74 ₁	153 ₁	—	—	—	4.520	4.420	8.940		
1.019	2.059	2.811	2.926	5.737	277	223	500	—	—	—	3.088	3.149	6.237		
3.254	10.214	4.171	5.005	9.176	1.577 ₈	1.517 ₆	3.094 ₁₄	14	1	15	5.762	6.523	12.285		
4.291	12.320	11.423	12.277	23.700	1.933 ₈	1.814 ₇	3.747 ₁₅	14	1	15	13.370	14.092	27.462		
13	18	2.380	2.410	4.790	27	21	48	—	—	—	2.407	2.431	4.838		
693	1.368	1.795	1.719	3.514	76	93	169	—	—	—	1.871	1.812	3.683		
1.943	4.915	2.230	2.907	5.137	815 ₇	1.041 ₅	1.856 ₁₂	—	1	1	3.045	3.949	6.994		
2.649	6.301	6.405	7.036	13.441	918 ₇	1.155 ₅	2.073 ₁₂	—	1	1	7.323	8.192	15.515		
8	30	2.168	2.097	4.265	50 ₁	34	84 ₁	—	—	—	2.218	2.131	4.349		
699	1.450	1.276	1.216	2.492	162	131 ₄	293 ₄	—	—	—	1.438	1.347	2.785		
1.938	5.896	1.667	2.037	3.704	955 ₁	1.217	2.172 ₁	—	—	—	2.622	3.254	5.876		
2.645	7.376	5.111	5.350	10.461	1.167 ₂	1.382 ₄	2.549 ₆	—	—	—	6.278	6.732	13.010		

(Les chiffres en caractères minuscules représentent la totalité des étrangers qui ont adopté la nationalité brésilienne).

CONVENÇÃO CONVENTION	Homens Hommes	} H
	Mulheres Femmes	
	Total Total	} T

População dos municípios do Estado de São Paulo segundo

Population des municipes de l'État de São Paulo d'après

(CONTINUA)

MUNICIPIOS MUNICIPES	IDADE ÂGE Anos Ans	SABEM LER E ESCREVER SACHANT LIRE ET ÉCRIRE									
		Brazileiros Brésiliens			Estrangeiros Étrangers			Nacionalidade ignorada Nationalité inconnue			
		H	M	T	H	M	T	H	M	T	
		H									H
Bebedouro.....	0 a 6...	17	14	31	3	—	3	—	—	—	20
	7 a 14...	845	710	1.555	56 ₁	35 ₃	91 ₂	—	—	—	901
	15 e +...	2.748	1.622	4.370	1.686 ₂₀	639 ₇	2.325 ₂₇	—	—	—	4.434
	TOTAL.	3.610	2.346	5.956	1.745 ₂₁	674 ₈	2.419 ₂₉	—	—	—	5.355
Bica de Pedra.....	0 a 6...	4	—	4	—	—	—	—	—	—	4
	7 a 14...	285	270	555	26 ₄	15 ₂	41 ₆	—	—	—	311
	15 e +...	917	508	1.425	569 ₁₀	179 ₅	748 ₁₅	—	—	—	1.486
	TOTAL.	1.206	778	1.984	595 ₁₄	194 ₇	789 ₂₁	—	—	—	1.801
Bôa Esperança.....	0 a 6...	5	1	6	—	—	—	—	—	—	5
	7 a 14...	241	231	472	22	6	28	—	—	—	263
	15 e +...	940	476	1.416	717 ₄	215	932 ₄	—	—	—	1.657
	TOTAL.	1.186	708	1.894	739 ₄	221	960 ₄	—	—	—	1.925
Bom Successo.....	0 a 6...	—	1	1	—	—	—	—	—	—	—
	7 a 14...	62	46	108	—	—	—	—	—	—	62
	15 e +...	506	143	649	17 ₂	4 ₁	21 ₃	5	1	6	528
	TOTAL.	568	190	758	17 ₂	4 ₁	21 ₃	5	1	6	590
Botucatu.....	0 a 6...	19	22	41	2	—	2	—	—	—	21
	7 a 14...	1.258	1.192	2.450	52	23	75	—	—	—	1.310
	15 e +...	3.460	2.500	5.960	1.564 ₂₅	634 ₇₃	2.198 ₃₈	7	1	8	5.031
	TOTAL.	4.737	3.714	8.451	1.618 ₂₅	657 ₇₅	2.275 ₃₈	7	1	8	6.362
Bragança.....	0 a 6...	37	22	59	—	—	—	—	—	—	37
	7 a 14...	1.091	994	2.085	35	27	62	—	—	—	1.126
	15 e +...	3.977	2.397	6.374	1.222 ₂₇	477 ₇	1.699 ₃₄	40	22	62	5.239
	TOTAL.	5.105	3.413	8.518	1.257 ₂₇	504 ₇	1.761 ₃₄	40	22	62	6.402

NOTA — Os numeros em typo menor representam a totalidade dos estrangeiros que adoptaram a nacionalidade brasileira.

o gráo de instrucção, a idade, o sexo e a nacionalidade

le degré d'instruction, l'âge, le sexe et la nationalité

(CÃO - SURTE)

NÃO SABEM LER NEM ESCREVER
NE SACHANT NI LIRE NI ÉCRIRE

Total Total		Brazileiros Brésiliens			Estrangeiros Étrangers			Nacionalidade ignorada Nationalité inconnue			Total Total		
M	T	H	M	T	H	M	T	H	M	T	H	M	T
14	34	3.350	3.175	6.525	62	65	127	—	—	—	3.412	3.240	6.652
745	1.646	2.126	2.106	4.232	251	246	497	—	1	1	2.377	2.353	4.730
2.261	6.695	2.417	3.092	5.515	1.682 ₁	1.849 ₂	3.531 ₃	—	—	—	4.099	4.947	9.046
3.020	8.375	7.893	8.379	16.272	1.995 ₁	2.160 ₂	4.155 ₃	—	1	1	9.888	10.540	20.428
—	4	1.376	1.309	2.685	48 ₂	56 ₂	104 ₄	—	—	—	1.424	1.365	2.789
285	596	943	939	1.882	170 ₁	137 ₂	307 ₃	—	—	—	1.113	1.075	2.189
687	2.173	961	1.328	2.289	965 ₁₆	1.140 ₂₁	2.105 ₃₇	—	—	—	1.926	2.468	4.394
972	2.773	3.280	3.576	6.856	1.183 ₁₉	1.333 ₂₅	2.516 ₄₄	—	—	—	4.463	4.909	9.372
1	6	1.506	1.428	2.934	40	37	77	—	—	—	1.546	1.465	3.011
237	509	1.125	1.059	2.184	110	117	227	—	—	—	1.235	1.176	2.411
691	2.348	1.317	1.626	2.943	647 ₁	836	1.483 ₁	—	—	—	1.964	2.462	4.426
929	2.854	3.948	4.113	8.061	797 ₁	990	1.787 ₁	—	—	—	4.745	5.103	9.848
1	1	731	671	1.402	—	—	—	—	—	—	731	671	1.402
46	108	618	632	1.250	—	—	—	—	—	—	618	632	1.250
148	675	1.109	1.308	2.417	2 ₁	6	8 ₁	—	1	1	1.111	1.315	2.426
195	785	2.458	2.611	5.069	2 ₁	6	8 ₁	—	1	1	2.460	2.618	5.078
22	43	3.381	3.362	6.743	77	60	137	—	—	—	3.458	3.422	6.880
1.215	2.525	2.378	2.355	4.733	201	185	386	—	—	—	2.579	2.540	5.119
3.135	8.166	3.279	3.970	7.244	1.504 ₄	1.923 ₃	3.427 ₇	—	1	1	4.778	5.894	10.672
4.372	10.734	9.033	9.687	18.720	1.782 ₄	2.168 ₂	3.950 ₇	—	1	1	10.815	11.856	22.671
22	59	5.814	5.548	11.362	47	51	98	—	—	—	5.861	5.599	11.460
1.021	2.147	4.724	4.646	9.370	116	138	254	—	1	1	4.840	4.785	9.625
2.896	8.135	10.082	11.217	21.299	1.372 ₄	1.618 ₇	2.990 ₁₁	2	2	4	11.456	12.837	24.293
3.939	10.341	20.620	21.411	42.031	1.535 ₄	1.807 ₇	3.342 ₁₁	2	3	5	22.157	23.221	45.378

(Les chiffres en caractères minuscules représentent la totalité des étrangers qui ont adopté la nationalité brésilienne).

CONVENÇÃO
CONVENTION

Homens } H
Hommes }
Mulheres } M
Femmes }
Total } T
Total }

População dos municípios do Estado de São Paulo segundo

Population des municipes de l'État de São Paulo d'après

(CONTINUA)

MUNICIPIOS MUNICIPES	IDADE ÂGE Annos Ans	SABEM LER E ESCREVER SACHANT LIRE ET ÉCRIRE										
		Brazileiros Brésiliens			Estrangeiros Étrangers			Nacionalidade ignorada Nationalité inconnue			H	
		H	M	T	H	M	T	H	M	T		
Brodowski	0 a 6...	—	6	6	—	—	—	—	—	—	—	—
	7 a 14...	256	286	542	10	5	15	—	—	—	—	266
	15 e +...	721	490	1.211	453 ₂₂	217 ₆	670 ₂₃	—	—	—	—	1.174
	TOTAL	977	782	1.759	463 ₂₂	222 ₆	685 ₂₈	—	—	—	—	1.440
Brotas	0 a 6...	13	8	21	—	—	—	—	—	—	—	13
	7 a 14...	531	427	958	5	7	12	—	—	—	—	536
	15 e +...	1.746	1.145	2.891	812 ₄₈	357 ₁₅	1.169 ₆₃	—	—	—	—	2.558
	TOTAL	2.290	1.580	3.870	817 ₄₈	364 ₁₅	1.181 ₆₃	—	—	—	—	3.107
Buquira	0 a 6...	—	—	—	—	—	—	—	—	—	—	—
	7 a 14...	43	48	91	1	1	2	—	—	—	—	44
	15 e +...	352	260	612	30 ₁	17 ₁	47 ₂	—	—	—	—	382
	TOTAL	395	308	703	31 ₁	18 ₁	49 ₂	—	—	—	—	426
Cabreúva	0 a 6...	5	2	7	—	—	—	—	—	—	—	5
	7 a 14...	125	110	235	4	—	4	—	—	—	—	129
	15 e +...	593	354	947	112 ₁	30	142 ₁	—	—	—	—	705
	TOTAL	723	466	1.189	116 ₁	30	146 ₁	—	—	—	—	839
Caçapava	0 a 6...	9	8	17	—	—	—	—	—	—	—	9
	7 a 14...	366	353	719	8 ₁	1	9 ₁	—	—	—	—	374
	15 e +...	1.601	1.146	2.747	158 ₉	79 ₃	237 ₁₂	—	—	—	—	1.759
	TOTAL	1.976	1.507	3.483	166 ₁₀	80 ₅	246 ₁₃	—	—	—	—	2.142
Cachoeira	0 a 6...	14	11	25	—	—	—	—	—	—	—	14
	7 a 14...	389	356	745	1	3	4	—	—	—	—	390
	15 e +...	1.313	957	2.270	99 ₉	29	128 ₉	—	—	—	—	1.412
	TOTAL	1.716	1.324	3.040	100 ₉	32	132 ₉	—	—	—	—	1.816

NOTA — Os numeros em tipo menor representam a totalidade dos estrangeiros que adoptaram a nacionalidade brasileira.

o grau de instrução, a idade, o sexo e a nacionalidade

le degré d'instruction, l'âge, le sexe et la nationalité

ÇÃO — SUITE)

NÃO SABEM LER NEM ESCREVER NE SACHANT NI LIRE NI ÉCRIRE														
Total Total		Brazileiros Brésiliens			Estrangeiros Étrangers			Nacionalidade ignorada Nationalité inconnue			Total Total			
M	T	H	M	T	H	M	T	H	M	T	H	M	T	
6	6	1 113	977	2.090	4	5	9	—	—	—	1.117	982	2.099	
291	557	750	689	1.439	54	43	102	—	—	—	804	737	1.541	
707	1.881	973	1.021	1.994	545 ₂₃	564 ₂₆	1.109 ₄₉	1	—	1	1.519	1.585	3.104	
1.004	2.444	2.836	2.687	5.523	603 ₂₃	617 ₂₆	1.220 ₄₉	1	—	1	3.440	3.304	6.744	
8	21	2.131	2.049	4.180	19	31	50	—	—	—	2.150	2.080	4.230	
434	970	1.573	1.499	3.072	47	36	83	—	—	—	1.620	1.535	3.155	
1.502	4.060	1.838	2.428	4.266	708 ₁₀	895 ₁₆	1.603 ₂₆	—	—	—	2.546	3.323	5.869	
1.944	5.051	5.542	5.976	11.518	774 ₁₀	962 ₁₆	1.736 ₂₅	—	—	—	6.316	6.938	13.254	
—	—	809	857	1.666	2	1	3	—	—	—	811	858	1.669	
49	93	801	720	1.521	1	—	1	—	—	—	802	720	1.522	
277	659	1.864	2.028	3.892	18	24	42	—	—	—	1.882	2.052	3.934	
326	752	3.474	3.605	7.079	21	25	46	—	—	—	3.495	3.630	7.125	
2	7	609	603	1.212	—	1	1	—	—	—	609	604	1.213	
110	239	484	488	972	7	9	16	—	—	—	491	497	988	
384	1.089	902	1.116	2.018	147 ₁	183 ₁	330 ₂	—	—	—	1.049	1.299	2.348	
496	1.335	1.995	2.207	4.202	154 ₁	193 ₁	347 ₂	—	—	—	2.149	2.400	4.549	
8	17	1.946	1.789	3.735	1	—	1	—	—	—	1.947	1.789	3.736	
354	728	1.472	1.322	2.794	4	6	10	—	—	—	1.476	1.328	2.804	
1.225	2.984	3.569	4.027	7.596	121 ₂	112 ₁	233 ₃	1	—	1	3.691	4.139	7.830	
1.587	3.729	6.987	7.138	14.125	126 ₂	118 ₁	244 ₃	1	—	1	7.114	7.256	14.370	
11	25	970	871	1.841	—	—	—	—	—	—	970	871	1.841	
359	749	559	434	993	2	1	3	—	—	—	561	435	996	
986	2.398	1.705	1.871	3.576	52 ₂	54 ₁	106 ₃	—	—	—	1.757	1.925	3.682	
1.356	3.172	3.234	3.176	6.410	54 ₂	55 ₁	109 ₃	—	—	—	3.288	3.231	6.519	

(Les chiffres en caractères minuscules représentent la totalité des étrangers qui ont adopté la nationalité brésilienne).

CONVENÇÃO CONVENTION	Homens Hommes	} H
	Mulheres Femmes	
	Total Total	} T

População dos municípios do Estado de São Paulo segundo

Population des municipes de l'État de São Paulo d'après

(CONTINUA)

MUNICIPIOS MUNICIPES	IDADE ÂGE Annos Ans	SABEM LER E ESCREVER SACHANT LIRE ET ÉCRIRE									
		Brazileiros Brésiliens			Estrangeiros Étrangers			Nacionalidade ignorada Nationalité inconnue			H
		H	M	T	H	M	T	H	M	T	
Caconde.....	0 a 6...	18	16	34	—	1	1	—	—	—	18
	7 a 14...	364	355	719	21	15	36	3	5	8	368
	15 e +...	1.998	988	2.986	537 ₂	193 ₁	730 ₉	20	14	34	2.555
	TOTAL..	2.380	1.359	3.739	558 ₂	209 ₁	767 ₉	23	19	42	2.961
Cajuru.....	0 a 6...	5	6	11	—	—	—	—	—	—	5
	7 a 14...	373	415	786	14	13	27	—	—	—	387
	15 e +...	1.980	937	2.917	462 ₂₀	141 ₃	603 ₂₃	1	—	1	2.443
	TOTAL..	2.358	1.356	3.714	476 ₂₀	154 ₃	630 ₂₃	1	—	1	2.835
Campinas.....	0 a 6...	89	92	181	1	—	1	—	—	—	90
	7 a 14...	5.250	5.054	10.304	157 ₁	150 ₃	307 ₄	—	—	—	5.407
	15 e +...	13.908	12.101	26.009	7.641 ₁₉₁	3.507 ₄₂	11.148 ₂₃₃	3	3	6	21.552
	TOTAL..	19.247	17.247	36.494	7.799 ₁₉₂	3.657 ₄₅	11.456 ₂₃₇	3	3	6	27.049
Campo Largo de Sorocaba.....	0 a 6...	2	1	3	—	—	—	—	—	—	2
	7 a 14...	130	96	226	1	1	2	—	1	1	131
	15 e +...	754	277	1.031	97	35	132	—	—	—	851
	TOTAL..	886	374	1.260	98	36	134	—	1	1	984
Campos Novos do Paranapanema.....	0 a 6...	5	7	12	—	—	—	—	—	—	5
	7 a 14...	179	137	316	12	7	19	—	—	—	191
	15 e +...	1.577	389	1.966	596 ₈	89	685 ₈	—	—	—	2.173
	TOTAL..	1.761	533	2.294	608 ₈	96	704 ₈	—	—	—	2.369
Cananéia.....	0 a 6...	3	2	5	—	—	—	—	—	—	3
	7 a 14...	98	88	186	—	—	—	—	—	—	98
	15 e +...	647	270	917	16 ₃	9 ₁	25 ₄	17	2	19	680
	TOTAL..	748	350	1.108	16 ₃	9 ₁	25 ₄	17	2	19	781

NOTA -- Os numeros em typo menor representam a totalidade dos estrangeiros que adoptaram a nacionalidade brasileira.

o gráo de instrução, a idade, o sexo e a nacionalidade

le degré d'instruction, l'âge, le sexe et la nationalité

ÇÃO - SCITE)

Total Total		NÃO SABEM LER NEM ESCREVER NE SACHANT NI LIRE NI ÉCRIRE											
		Brazileiros Brésiliens			Estrangeiros Étrangers			Nacionalidade ignorada Nationalité inconnue			Total Total		
M	T	H	M	T	H	M	T	H	M	T	H	M	T
17	35	2.856	2.866	5.722	50	41	91	—	4	4	2.906	2.911	5.817
375	763	2.195	2.131	4.326	98	104	202	—	—	—	2.293	2.235	4.528
1.195	3.750	4.076	4.544	8.620	628	645 ₁	1.273 ₁	2	3	5	4.706	5.192	9.898
1.587	4.548	9.127	9.541	18.668	776	790 ₁	1.566 ₁	2	7	9	9.905	10.338	20.243
6	11	2.381	2.146	4.527	17	19	36	—	—	—	2.398	2.165	4.563
426	813	1.818	1.675	3.493	49	52	101	—	—	—	1.867	1.727	3.594
1.078	3.521	2.770	3.199	5.969	346 ₃	473 ₃	819 ₆	2	2	4	3.118	3.674	6.792
1.510	4.345	6.969	7.020	13.989	412 ₃	544 ₃	956 ₆	2	2	4	7.383	7.566	14.949
92	182	11.441	11.197	22.638	95 ₁	54 ₁	149 ₂	—	—	—	11.536	11.251	22.787
5.204	10.611	6.963	6.877	13.840	248 ₁	253	501 ₁	—	—	—	7.211	7.130	14.341
15.611	37.163	7.832	11.275	19.107	4.702 ₁₆	6.708 ₁₄	11.410 ₃₀	—	1	1	12.534	17.984	30.518
20.907	47.956	26.236	29.349	55.585	5.045 ₁₈	7.015 ₁₅	12.060 ₃₃	—	1	1	31.281	36.365	67.646
1	3	1.064	1.117	2.181	1	2	3	—	—	—	1.065	1.119	2.184
98	229	1.017	984	2.001	6	2	8	—	—	—	1.023	986	2.009
312	1.163	1.938	2.318	4.256	43	47	90	3	—	3	1.984	2.365	4.349
411	1.395	4.019	4.419	8.438	50	51	101	3	—	3	4.072	4.470	8.542
7	12	1.565	1.331	2.896	46	40	86	—	—	—	1.611	1.371	2.982
144	335	1.111	961	2.072	49	50	99	—	—	—	1.160	1.011	2.171
478	2.651	1.995	2.031	4.026	327	307	634	—	—	—	2.322	2.338	4.660
629	2.998	4.671	4.323	8.994	422	397	819	—	—	—	5.093	4.720	9.813
2	5	1.042	804	1.846	—	—	—	—	—	—	1.042	804	1.846
88	186	923	785	1.708	—	—	—	—	—	—	923	785	1.708
281	961	1.653	2.002	3.655	5	3	8	2	—	2	1.660	2.005	3.665
371	1.152	3.618	3.591	7.209	5	3	8	2	—	2	3.625	3.594	7.219

(Les chiffres en caractères minuscules représentent la totalité des étrangers qui ont adopté la nationalité brésilienne).

CONVENÇÃO
CONVENTION

Homens
Hommes } H

Mulheres
Femmes } M

Total
Total } T

População dos municípios do Estado de São Paulo segundo

Population des municipes de l'État de São Paulo d'après

(CONTINUA)

MUNICIPIOS MUNICIPES	IDADE ÂGE Annos Ans	SABEM LER E ESCREVER SACHANT LIRE ET ÉCRIRE									
		Brazileiros Brésiliens			Estrangeiros Étrangers			Nacionalidade ignorada Nationalité inconnue			H
		H	M	T	H	M	T	H	M	T	
Capão Bonito do Paranapanema	0 a 6...	2	—	2	—	—	—	—	—	—	2
	7 a 14...	156	139	295	1	—	1	—	—	—	157
	15 e +...	1.453	369	1.822	48 ₁₂	7	55 ₁₂	1	—	1	1.502
	TOTAL	1.611	508	2.119	49 ₁₂	7	56 ₁₂	1	—	1	1.661
Capivary.....	0 a 6...	6	6	12	—	—	—	—	—	—	6
	7 a 14...	707	571	1.278	23	19	42	—	—	—	730
	15 e +...	2.503	1.568	4.071	1.204 ₂₀	407 ₅	1.611 ₂₅	—	—	—	3.707
	TOTAL	3.216	2.145	5.361	1.227 ₂₀	426 ₅	1.653 ₂₅	—	—	—	4.443
Caraguatatuba.....	0 a 6...	—	—	—	—	—	—	—	—	—	—
	7 a 14...	48	56	104	—	—	—	—	—	—	48
	15 e +...	286	152	438	18	—	18	—	—	—	304
	TOTAL	334	208	542	18	—	18	—	—	—	352
Casa Branca.....	0 a 6...	16	16	32	—	—	—	—	—	—	16
	7 a 14...	755	754	1.509	28	23	51	—	—	—	783
	15 e +...	2.532	1.799	4.331	1.126 ₅₀	425 ₅	1.551 ₆₁	5	4	9	3.663
	TOTAL	3.303	2.569	5.872	1.154 ₅₀	448 ₅	1.602 ₆₁	5	4	9	4.462
Catanduva.....	0 a 6...	19	12	31	1	—	1	—	—	—	20
	7 a 14...	380	352	732	62	46	108	—	—	—	442
	15 e +...	1.357	641	1.998	1.536 ₂₆	484 ₄	2.020 ₃₀	—	1	1	2.893
	TOTAL	1.756	1.005	2.761	1.599 ₂₆	530 ₄	2.129 ₃₀	—	1	1	3.355
Cerqueira Cesar.....	0 a 6...	5	9	14	—	—	—	—	—	—	5
	7 a 14...	106	114	220	9	8	17	—	—	—	115
	15 e +...	798	339	1.137	320 ₄	47	367 ₄	13	11	24	1.131
	TOTAL	909	462	1.371	329 ₄	55	384 ₄	13	11	24	1.251

NOTA — Os numeros em typo menor representam a totalidade dos estrangeiros que adoptaram a nacionalidade brasileira.

o gráo de instrucção, a idade, o sexo e a nacionalidade

le degré d'instruction, l'âge, le sexe et la nationalité

ÇÃO — *SUITE*)

Total Total		NÃO SABEM LER NEM ESCREVER NE SACHANT NI LIRE NI ÉCRIRE											
		Brazileiros Brésiliens			Estrangeiros Étrangers			Nacionalidade ignorada Nationalité inconnue			Total Total		
M	T	H	M	T	H	M	T	H	M	T	H	M	T
—	2	1.826	1.828	3.654	—	—	—	—	—	—	1.826	1.828	3.654
139	296	1.687	1.650	3.337	—	—	—	—	—	—	1.687	1.650	3.337
376	1.878	3.488	4.324	7.812	13	23	36	—	1	1	3.501	4.348	7.849
515	2.176	7.001	7.802	14.803	13	23	36	—	1	1	7.014	7.826	14.840
6	12	2.921	2.802	5.723	30	18	48	—	—	—	2.951	2.820	5.771
590	1.320	2.035	2.021	4.056	96	72	168	—	—	—	2.131	2.093	4.224
1.975	5.682	2.717	3.443	6.160	1.018 ₃	1.369 ₅	2.417 ₈	4	1	5	3.769	4.813	8.582
2.571	7.014	7.673	8.266	15.939	1.174 ₃	1.459 ₅	2.633 ₈	4	1	5	8.851	9.726	18.577
—	—	302	280	582	—	—	—	—	—	—	302	280	582
56	104	252	238	490	—	—	—	—	—	—	252	238	490
152	456	597	682	1.279	2	4	6	—	—	—	599	686	1.285
208	560	1.151	1.200	2.351	2	4	6	—	—	—	1.153	1.204	2.357
16	32	2.884	2.946	5.830	28 ₁	21	49 ₁	—	—	—	2.912	2.967	5.879
777	1.560	2.051	2.047	4.098	121 ₂	133 ₂	254 ₂	—	—	—	2.172	2.180	4.352
2.228	5.891	2.638	3.341	5.979	1.169 ₉	1.534 ₁₄	2.703 ₂₃	1	—	1	3.808	4.875	8.683
3.021	7.483	7.573	8.334	15.907	1.318 ₁₀	1.688 ₁₆	3.006 ₂₆	1	—	1	8.892	10.022	18.914
12	32	1.929	1.740	3.669	98 ₂	74 ₁	172 ₃	—	—	—	2.027	1.814	3.841
398	840	1.037	1.004	2.041	180 ₁	160	340 ₁	—	—	—	1.217	1.164	2.381
1.126	4.019	1.012	1.315	2.327	1.079 ₂	1.490 ₇	2.569 ₅	—	—	—	2.091	2.805	4.896
1.536	4.891	3.978	4.059	8.037	1.357 ₅	1.724 ₄	3.081 ₉	—	—	—	5.335	5.783	11.118
9	14	1.063	994	2.057	45	25	70	—	—	—	1.108	1.019	2.127
122	237	783	739	1.522	65 ₁	52	117 ₁	—	—	—	848	791	1.639
397	1.528	1.362	1.564	2.926	345	385	730	1	—	1	1.708	1.949	3.657
528	1.779	3.208	3.297	6.505	455 ₁	462	917 ₁	1	—	1	3.654	3.759	7.423

(Les chiffres en caractères minuscules représentent la totalité des étrangers qui ont adopté la nationalité brésilienne).

CONVENÇÃO
CONVENTION

Homens
Hommes } H

Mulheres
Femmes } M

Total
Total } T

População dos municípios do Estado de São Paulo segundo
Population des municipes de l'État de São Paulo d'après

(CONTINUA)

MUNICIPIOS MUNICIPES	IDADE ÂGE Annos Ans	SABEM LER E ESCREVER SACHANT LIRE ET ECRIRE										
		Brazileiros Brésiliens			Estrangeiros Étrangers			Nacionalidade ignorada Nationalité inconnue			H	
		H	M	T	H	M	T	H	M	T		
Conceição de Monte Alegre	0 a 6...	9	10	19	—	—	—	—	—	—	—	9
	7 a 14...	212	143	355	3	2	5	—	—	—	—	215
	15 e +...	1.348	447	1.795	210 ₉	35	245 ₉	—	—	—	—	1.558
	TOTAL	1.569	600	2.169	213 ₉	37	250 ₉	—	—	—	—	1.782
Conchas	0 a 6...	4	2	6	—	—	—	—	—	—	—	4
	7 a 14...	204	128	332	15	17	32	—	—	—	—	219
	15 e +...	812	426	1.238	286 ₁₄	115 ₁	401 ₁₅	—	—	—	—	1.128
	TOTAL	1.050	556	1.606	301 ₁₄	132 ₁	433 ₂₅	—	—	—	—	1.351
Cotia	0 a 6...	9	5	14	—	—	—	—	—	—	—	9
	7 a 14...	176	143	319	16	16	32	—	—	—	—	192
	15 e +...	965	383	1.348	197 ₂	71 ₂	268 ₄	—	—	—	—	1.162
	TOTAL	1.150	531	1.681	213 ₂	87 ₂	300 ₄	—	—	—	—	1.363
Cravinhos	0 a 6...	6	15	21	—	—	—	—	—	—	—	6
	7 a 14...	502	520	1.022	20	27	47	—	—	—	—	522
	15 e +...	1.473	878	2.351	1.469 ₇	542	2.011 ₇	—	—	—	—	2.942
	TOTAL	1.981	1.413	3.394	1.489 ₇	569	2.058 ₇	—	—	—	—	3.470
Cruzeiro	0 a 6...	11	14	25	—	—	—	—	—	—	—	11
	7 a 14...	415	412	827	6	3	9	—	—	—	—	421
	15 e +...	1.750	1.212	2.962	243 ₉	96 ₂	339 ₁₁	10	—	10	—	2.013
	TOTAL	2.186	1.638	3.824	249 ₉	99 ₂	348 ₁₁	10	—	10	—	2.445
Cunha	0 a 6...	4	8	12	—	—	—	—	—	—	—	4
	7 a 14...	261	218	479	1	—	1	—	—	—	—	262
	15 e +...	1.758	309	2.567	27 ₅	7	34 ₅	—	—	—	—	1.785
	TOTAL	2.023	1.025	3.058	28 ₅	7	35 ₅	—	—	—	—	2.051

NOTA — Os numeros em typo menor representam a totalidade dos estrangeiros que adoptaram a nacionalidade brasileira.

o gráo de instrucção, a idade, o sexo e a nacionalidade

le degré d'instruction, l'âge, le sexe et la nationalité

ÇÃO — SUITE)

NÃO SABEM LER NEM ESCREVER													
NE SACHANT NI LIRE NI ÉCRIRE													
Total Total		Brazileiros Brésiliens			Estrangeiros Étrangers			Nacionalidade ignorada Nationalité inconnue			Total Total		
M	T	H	M	T	H	M	T	H	M	T	H	M	T
10	19	1.898	1.980	3.878	19	19	38	—	—	—	1.917	1.999	3.916
145	360	1.649	1.518	3.167	25	33	58	—	—	—	1.674	1.551	3.225
482	2.040	3.011	3.358	6.369	126	105	231	—	—	—	3.137	3.463	6.600
627	2.419	6.558	6.856	13.414	176	157	327	—	—	—	6.728	7.013	13.741
2	6	1.106	1.066	2.172	6	6	12	—	—	—	1.112	1.072	2.184
145	364	908	799	1.707	33	23	56	—	—	—	941	822	1.763
541	1.669	1.582	1.742	3.324	227	248	475	—	—	—	1.809	1.990	3.799
688	2.039	3.596	3.607	7.203	266	277	543	—	—	—	3.862	3.884	7.746
5	14	966	878	1.844	9	3	12	—	—	—	975	881	1.856
159	351	737	719	1.456	14	12	26	—	—	—	751	731	1.482
454	1.616	1.666	2.078	3.744	143	131	274	3	—	3	1.812	2.209	4.021
618	1.981	3.369	3.675	7.044	166	146	312	3	—	3	3.538	3.821	7.359
15	21	3.028	2.736	5.824	97	93	190	—	—	—	3.125	2.889	6.014
547	1.069	2.128	2.062	4.190	341	262	603	—	—	—	2.469	2.324	4.793
1.420	4.362	2.465	2.702	5.167	2.439	2.686	5.125	—	—	—	4.904	5.388	10.292
1.982	5.452	7.621	7.560	15.181	2.877	3.041	5.918	—	—	—	10.498	10.601	21.099
14	25	1.289	1.226	2.515	3	3	6	—	—	—	1.292	1.229	2.521
415	836	836	795	1.631	1	5	6	—	—	—	837	800	1.637
1.308	3.321	1.758	2.470	4.228	42	66	108	—	—	—	1.800	2.536	4.336
1.737	4.182	3.883	4.491	8.374	46	74	120	—	—	—	3.929	4.565	8.494
8	12	2.262	2.275	4.537	—	—	—	—	—	—	2.262	2.275	4.537
218	480	1.885	1.832	3.717	—	—	—	—	—	—	1.885	1.832	3.717
816	2.601	4.122	4.670	8.792	17	15	32	—	—	—	4.139	4.685	8.824
1.042	3.093	8.269	8.777	17.046	17	15	32	—	—	—	8.286	8.792	17.078

(Les chiffres en caractères minuscules représentent la totalité des étrangers qui ont adopté la nationalité brésilienne).

CONVENÇÃO
CONVENTION

{ Homens
Hommes } H

{ Mulheres
Femmes } M

{ Total
Total } T

População dos municípios do Estado de São Paulo segundo

Population des municipes de l'État de São Paulo d'après

(CONTINUA)

MUNICIPIOS MUNICIPES	IDADE ÂGE Annos Ans	SABEM LER E ESCREVER SACHANT LIRE ET ÉCRIRE										
		Brazileiros Brésiliens			Estrangeiros Étrangers			Nacionalidade ignorada Nationalité inconnue			H	
		H	M	T	H	M	T	H	M	T		
Descalvado.....	0 a 6...	4	12	16	—	—	—	—	—	—	—	4
	7 a 14...	453	464	917	24	11	35	—	—	—	—	477
	15 e +...	1.689	1.040	2.729	1.089 ⁴¹	377 ⁴	1.466 ⁴⁵	—	—	—	—	2.778
	TOTAL.	2.146	1.516	3.662	1.113 ⁴¹	388 ⁴	1.501 ⁴⁵	—	—	—	—	3.259
Dois Corregos.....	0 a 6...	13	23	36	—	—	—	—	—	—	—	13
	7 a 14...	545	494	1.039	11	14	25	—	—	—	—	556
	15 e +...	1.524	990	2.514	798 ²³	301 ³	1.099 ²⁶	1	1	2	—	2.323
	TOTAL.	2.082	1.507	3.589	809 ²³	315 ³	1.124 ²⁶	1	1	2	—	2.892
Dourado.....	0 a 6...	2	4	6	—	7	7	—	—	—	—	2
	7 a 14...	261	213	474	26	19	45	—	—	—	—	287
	15 e +...	793	535	1.328	763 ²⁰	354 ³	1.117 ²³	—	—	—	—	1.556
	TOTAL.	1.056	752	1.808	789 ²⁰	380 ³	1.169 ²³	—	—	—	—	1.845
Espírito Santo do Pinhal....	0 a 6...	10	3	13	—	—	—	—	—	—	—	10
	7 a 14...	700	651	1.351	11	9	20	—	—	—	—	711
	15 e +...	2.485	1.597	4.082	1.103 ²³	388 ²	1.491 ²⁵	43	3	46	—	3.631
	TOTAL.	3.195	2.251	5.446	1.114 ²³	397 ²	1.511 ²⁵	43	3	46	—	4.352
Espírito Santo do Turvo....	0 a 6...	—	—	—	1	—	1	—	—	—	—	1
	7 a 14...	35	30	65	1	4	5	—	—	—	—	36
	15 e +...	264	112	376	46 ³	23 ¹	69 ⁴	—	—	—	—	310
	TOTAL.	299	142	441	48 ³	27 ¹	75 ⁴	—	—	—	—	347

NOTA — Os numeros em typo menor representam a totalidade dos estrangeiros que adoptaram a nacionalidade brasileira.

o gráo de instrucção, a idade, o sexo e a nacionalidade

le degré d'instruction, l'âge, le sexe et la nationalité

ÇÃO — sume)

Total Total		NÃO SABEM LER NEM ESCREVER NE SACHANT NI LIRE NI ÉCRIRE											Total Total		
		Brazileiros Brésiliens			Estrangeiros Étrangers			Nacionalidade ignorada Nationalité inconnue							
		M	T	H	M	T	H	M	T	H	M	T			
12	16	2.572	2.432	5.004	39	45	84	—	—	—	2.611	2.477	5.088		
475	952	1.780	1.836	3.616	141	103	244	—	—	—	1.921	1.939	3.860		
1.417	4.195	2.299	2.790	5.089	1.238 ₄	1.597 ₆	2.835 ₁₀	—	—	—	3.537	4.387	7.924		
1.904	5.163	6.651	7.058	13.709	1.418 ₄	1.745 ₆	3.163 ₁₀	—	—	—	8.069	8.803	16.872		
23	36	2.417	2.425	4.842	39	39	78	—	—	—	2.456	2.464	4.920		
508	1.064	1.580	1.543	3.123	103	93	196	—	—	—	1.683	1.636	3.319		
1.292	3.615	1.929	2.508	4.437	1.006 ₂	1.191 ₄	2.197 ₆	1	1	2	2.936	3.700	6.636		
1.823	4.715	5.926	6.476	12.402	1.148 ₂	1.323 ₄	2.471 ₆	1	1	2	7.075	7.800	14.875		
11	13	904	923	1.827	84	55	139	—	—	—	988	978	1.966		
232	519	585	594	1.179	96	88	184	—	—	—	681	682	1.363		
889	2.445	535	775	1.310	547	664	1.211	—	—	—	1.082	1.439	2.521		
1.132	2.977	2.024	2.292	4.316	727	807	1.534	—	—	—	2.751	3.099	5.850		
3	13	3.554	3.477	7.031	17	12	29	—	—	—	3.571	3.489	7.060		
660	1.371	2.651	2.601	5.252	59	64	123	—	—	—	2.710	2.665	5.375		
1.988	5.619	3.728	4.478	8.206	1.349 ₄	1.666 ₂	3.015 ₆	—	—	—	5.077	6.144	11.221		
2.651	7.003	9.933	10.556	20.489	1.425 ₄	1.742 ₂	3.167 ₆	—	—	—	11.358	12.298	23.656		
—	1	532	539	1.071	13	4	27	—	—	—	545	553	1.098		
34	70	411	444	855	32	20	52	—	—	—	443	464	907		
135	445	837	878	1.715	89 ₁	96 ₁	185 ₂	—	—	—	926	974	1.900		
169	516	1.780	1.861	3.641	134 ₁	130 ₁	264 ₂	—	—	—	1.914	1.991	3.905		

(Les chiffres en caractères minuscules représentent la totalité des étrangers qui ont adopté la nationalité brésilienne).

CONVENÇÃO
CONVENTION

Homens } H
Hommes }
Mulheres } M
Femmes }
Total } T
Total }

População dos municípios do Estado de São Paulo segundo
Population des municipes de l'État de São Paulo d'après

(CONTINUA)

MUNICIPIOS MUNICIPES	IDADE ÂGE Annos Ans	SABEM LER E ESCREVER SACHANT LIRE ET ÉCRIRE									
		Brazileiros Brésiliens			Estrangeiros Étrangers			Nacionalidade ignorada Nationalité inconnue			H
		H	M	T	H	M	T	H	M	T	
Fartura.....	0 a 6...	6	8	14	1	—	1	—	—	—	7
	7 a 14...	295	196	491	23	8	31	—	—	318	
	15 e +...	985	496	1.481	366 ₅	141 ₁	507 ₆	—	—	1.351	
	TOTAL.	1.286	760	1.986	390 ₅	149 ₁	539 ₆	—	—	1.676	
Faxiua.....	0 a 6...	11	12	23	—	—	—	—	—	11	
	7 a 14...	435	398	833	—	10	10	—	—	435	
	15 e +...	2.025	1.146	3.171	316 ₂₆	113 ₁	429 ₂₇	—	—	2.341	
	TOTAL.	2.471	1.556	4.027	316 ₂₆	123 ₁	439 ₂₇	—	—	2.787	
Franca.....	0 a 6...	20	23	43	—	—	—	—	—	20	
	7 a 14...	1.358	1.430	2.788	57 ₁	42	99 ₁	—	—	1.415	
	15 e +...	4.625	3.132	7.757	1.372 ₃₈	619 ₁₃	1.991 ₅₁	6	4	10	6.003
	TOTAL.	6.003	4.585	10.588	1.429 ₃₉	661 ₁₃	2.090 ₅₂	6	4	10	7.438
Guararema.....	0 a 6...	—	1	1	—	—	—	—	—	—	
	7 a 14...	102	90	192	3	2	5	—	—	105	
	15 e +...	499	275	774	169 ₁	32	201 ₁	—	—	668	
	TOTAL.	601	366	967	172 ₁	34	206 ₁	—	—	773	
Guaratinguetá.....	0 a 6...	17	37	54	1	1	2	—	—	18	
	7 a 14...	1.153	1.264	2.417	21	14	35	—	—	1.174	
	15 e +...	4.537	3.988	8.525	446 ₅₂	192 ₁₂	638 ₆₄	27	4	31	5.010
	TOTAL.	5.707	5.289	10.996	468 ₅₂	207 ₁₂	675 ₆₄	27	4	31	6.202
Guarehy.....	0 a 6...	1	1	2	—	—	—	—	—	1	
	7 a 14...	129	126	255	—	—	—	—	—	129	
	15 e +...	955	301	1.256	16 ₁	1	17 ₁	—	—	971	
	TOTAL.	1.085	428	1.513	16 ₁	1	17 ₁	—	—	1.101	

NOTA — Os numeros em typo menor representam a totalidade dos estrangeiros que adoptaram a nacionalidade brasileira.

o gráo de instrução, a idade, o sexo e a nacionalidade

e degré d'instruction, l'âge, le sexe et la nationalité

(ÇÃO-suire)

NÃO SABEM LER NEM ESCREVER													
NE SACHANT NI LIRE NI ÉCRIRE													
Total Total		Brazileiros Brésiliens			Estrangeiros Etrangers			Nacionalidade ignorada Nationalité inconnue			Total Total		
M	T	H	M	T	H	M	T	H	M	T	H	M	T
8	15	1.555	1.328	2.883	10	9	19	—	—	—	1.565	1.337	2.902
204	522	1.171	1.041	2.212	85	25	110	—	—	—	1.256	1.066	2.322
657	1.988	2.361	2.430	4.811	358 ₁	233	591 ₁	4	1	5	2.743	2.664	5.407
849	2.525	5.107	4.799	9.906	453 ₁	267	720 ₁	4	1	5	5.564	5.067	10.631
12	23	2.392	2.268	4.660	1	—	1	—	—	—	2.393	2.268	4.661
408	843	1.879	1.797	3.676	11	6	17	—	—	—	1.890	1.803	3.693
1.259	3.680	4.268	4.749	9.017	105 ₁	82 ₄	188 ₅	—	—	—	4.374	4.831	9.205
1.679	4.466	8.539	8.814	17.353	118 ₁	88 ₄	206 ₅	—	—	—	8.657	8.902	17.559
23	43	5.074	5.026	10.100	82 ₁	70 ₄	152 ₀	—	—	—	5.156	5.096	10.252
1.472	2.887	3.524	3.371	6.895	268 ₇	196 ₂₀	464 ₁₇	—	—	—	3.792	3.567	7.359
3.755	9.758	4.625	5.896	10.521	1.670 ₉	1.817 ₁₉	3.487 ₂₀	1	—	1	6.296	7.713	14.009
5.250	12.688	13.223	14.293	27.516	2.020 ₂₅	2.083 ₃₃	4.103 ₅₃	1	—	1	15.244	16.376	31.620
1	1	918	769	1.687	11	9	20	—	—	—	929	778	1.707
92	197	865	778	1.643	50	31	81	—	—	—	915	809	1.724
307	975	1.761	1.833	3.594	220	248	468	—	—	—	1.981	2.081	4.062
400	1.173	3.544	3.380	6.924	281	288	569	—	—	—	3.825	3.668	7.493
38	56	4.408	4.111	8.519	6	8	14	—	—	—	4.414	4.119	8.533
1.278	2.452	3.048	2.857	5.905	8	13	21	—	—	—	3.056	2.870	5.926
4.184	9.194	7.229	9.318	16.547	166 ₁₀	210 ₁₄	376 ₃₀	8	9	17	7.403	9.537	16.940
5.500	11.702	14.685	16.286	30.971	180 ₁₆	231 ₁₄	411 ₃₀	8	9	17	14.873	16.526	31.399
1	2	771	755	1.526	—	—	—	—	—	—	771	755	1.526
126	255	652	665	1.317	—	—	—	—	—	—	652	665	1.317
302	1.273	1.063	1.523	2.586	8	8	16	—	—	—	1.071	1.531	2.602
429	1.530	2.486	2.943	5.429	8	8	16	—	—	—	2.494	2.951	5.445

(Les chiffres en caractères minuscules représentent la totalité des étrangers qui ont adopté la nationalité brésilienne).

CONVENÇÃO CONVENTION	Homens Hommes	} H
	Mulheres Femmes	
	Total Total	} T

População dos municípios do Estado de São Paulo segundo

Population des municipes de l'État de São Paulo d'après

(CONTINUA)

MUNICIPIOS MUNICIPES	IDADE ÂGE Annos Ans	SABEM LER E ESCREVER SACHANT LIRE ET ÉCRIRE										
		Brazileiros Brésiliens			Estrangeiros Étrangers			Nacionalidade ignorada Nationalité inconnue				
		H	M	T	H	M	T	H	M	T	H	
Guariba.....	0 a 6...	2	—	2	—	—	—	—	—	—	—	2
	7 a 14...	163	154	317	9	8	17	—	—	—	—	172
	15 e +...	568	282	850	530 ₆	152 ₁	682 ₇	2	—	2	—	1.100
	TOTAL.	733	436	1.169	539 ₆	160 ₁	699 ₇	2	—	2	—	1.274
Guarulhos.....	0 a 6...	3	10	13	—	—	—	—	—	—	—	3
	7 a 14...	128	145	273	19	8	27	—	—	—	—	147
	15 e +...	572	308	880	263 ₆	114	377 ₆	—	—	—	—	835
	TOTAL.	703	463	1.166	282 ₆	122	404 ₆	—	—	—	—	985
Ibitinga.....	0 a 6...	11	14	25	1	1	2	—	—	—	—	12
	7 a 14...	476	493	963	54	39	93	—	—	—	—	524
	15 e +...	1.679	936	2.615	1.394 ₉	503 ₁	1.897 ₁₀	—	—	—	—	3.073
	TOTAL.	2.160	1.443	3.603	1.449 ₉	543 ₁	1.992 ₁₀	—	—	—	—	3.609
Igarapava.....	0 a 6...	9	8	17	1	1	2	—	—	—	—	10
	7 a 14...	528	491	1.019	39	29	68	—	—	—	—	567
	15 e +...	3.289	1.311	4.600	1.097 ₁₉	340 ₁	1.437 ₂₀	1	1	2	—	4.387
	TOTAL.	3.826	1.810	5.636	1.137 ₁₉	370 ₁	1.567 ₂₀	1	1	2	—	4.964
Igaratá.....	0 a 6...	—	—	—	—	—	—	—	—	—	—	—
	7 a 14...	28	12	40	—	—	—	—	—	—	—	28
	15 e +...	293	73	366	3 ₁	1	4 ₁	—	—	—	—	296
	TOTAL.	321	85	406	3 ₁	1	4 ₁	—	—	—	—	324
Iguape.....	0 a 6...	15	10	25	5	10	15	—	—	—	—	20
	7 a 14...	555	534	1.089	150 ₂	102	252 ₂	—	—	—	—	705
	15 e +...	2.934	1.459	4.393	1.360 ₂₆	846 ₅	2.206 ₃₁	—	—	—	—	4.294
	TOTAL.	3.504	2.003	5.507	1.515 ₂₈	958 ₅	2.473 ₃₃	—	—	—	—	5.019

NOTA — Os numeros em typo menor representam a totalidade dos estrangeiros que adoptaram a nacionalidade brasileira.

o gráo de instrucção, a idade, o sexo e a nacionalidade

le degré d'instruction, l'âge, le sexe et la nationalité

ÇÃO — suite)

Total Total		NÃO SABEM LER NEM ESCREVER NE SACHANT NI LIRE NI ÉCRIRE											Total Total	
		Brazileiros Brésiliens			Estrangeiros Étrangers			Nacionalidade ignorada Nationalité inconnue						
M	T	H	M	T	H	M	T	H	M	T	H	M	T	
—	2	1.036	967	2.003	20	18	38	—	—	—	1.056	985	2.041	
162	334	823	757	1.580	64	66	130	—	—	—	887	823	1.710	
434	1.534	691	853	1.544	725	905	1.630	6	—	6	1.422	1.758	3.180	
596	1.870	2.550	2.577	5.127	809	989	1.798	6	—	6	3.365	3.566	6.931	
10	13	598	597	1.195	10	5	15	—	—	—	608	602	1.210	
153	300	421	393	814	15	13	28	—	—	—	436	406	842	
422	1.257	910	1.124	2.034	149 ₁	156 ₁	305 ₁	—	—	—	1.059	1.280	2.339	
585	1.570	1.929	2.114	4.043	174 ₁	174 ₁	348 ₁	—	—	—	2.103	2.288	4.391	
15	27	2.765	2.704	5.469	33	36	69	—	—	—	2.798	2.740	5.538	
532	1.056	2.043	1.957	4.000	134	115	249	—	—	—	2.177	2.072	4.249	
1.439	4.512	2.585	2.826	5.411	1.524 ₂	1.660 ₃	3.184 ₅	—	—	—	4.109	4.486	8.595	
1.986	5.595	7.393	7.487	14.880	1.691 ₂	1.811 ₃	3.502 ₅	—	—	—	9.084	9.298	18.382	
9	19	3.996	3.912	7.908	73	62	135	—	—	—	4.069	3.974	8.043	
520	1.087	3.021	2.905	5.926	117	111 ₃	228 ₃	—	—	—	3.138	3.016	6.154	
1.652	6.039	4.374	4.986	9.360	928 ₁₂	1.048 ₁₈	1.976 ₃₀	—	—	—	5.302	6.034	11.336	
2.181	7.145	11.391	11.803	23.194	1.118 ₁₂	1.221 ₂₁	2.339 ₃₃	—	—	—	12.509	13.024	25.533	
—	—	533	483	1.016	—	—	—	—	—	—	533	483	1.016	
12	40	433	444	877	—	—	—	—	—	—	433	444	877	
74	370	1.102	1.390	2.492	1	—	1	—	—	—	1.103	1.390	2.493	
86	410	2.068	2.317	4.385	1	—	1	—	—	—	2.069	2.317	4.386	
20	40	4.153	3.871	8.024	235 ₁	227	462 ₁	—	—	—	4.388	4.098	8.486	
636	1.341	3.333	3.204	6.537	72	71	143	—	—	—	3.405	3.275	6.680	
2.305	6.599	6.936	8.283	15.219	385 ₄	357 ₇	742 ₁₁	—	—	—	7.321	8.640	15.961	
2.961	7.980	14.422	15.358	29.780	692 ₅	655 ₇	1.347 ₁₂	—	—	—	15.114	16.013	31.127	

(Les chiffres en caractères minuscules représentent la totalité des étrangers qui ont adopté la nationalité brésilienne).

CONVENÇÃO CONVENTION	Homens Hommes	} H
	Mulheres Femmes	
	Total Total	} T

População dos municípios do Estado de São Paulo segundo

Population des municipes de l'État de São Paulo d'après

(CONTINUA)

MUNICIPIOS MUNICIPES	IDADE Âge Annos Ans	SABEM LER E ESCREVER SACHANT LIRE ET ÉCRIRE										
		Brazileiros Brésiliens			Estrangeiros Étrangers			Nacionalidade ignorada Nationalité inconnue			H	
		H	M	T	H	M	T	H	M	T		
Indaiatuba.....	0 a 6...	3	6	9	—	—	—	—	—	—	—	3
	7 a 14...	295	223	518	9	10	19	—	—	—	—	304
	15 e +...	982	644	1.626	505 ₁₁	196 ₂	701 ₁₃	1	—	—	1	1.488
	TOTAL.	1.280	873	2.153	514 ₁₁	206 ₂	720 ₁₃	1	—	—	1	1.795
Ipaussú.....	0 a 6...	6	4	10	1	1	2	—	—	—	—	7
	7 a 14...	199	191	390	12	7	19	—	—	—	—	211
	15 e +...	751	396	1.147	420 ₁	145	565 ₁	1	—	—	1	1.172
	TOTAL.	956	591	1.547	433 ₁	153	586 ₁	1	—	—	1	1.390
Itaberá.....	0 a 6...	2	2	4	—	—	—	—	—	—	—	2
	7 a 14...	176	140	316	—	1	1	—	—	—	—	176
	15 e +...	673	327	1.000	37	12	49	—	2	—	2	710
	TOTAL.	851	469	1.320	37	13	50	—	2	—	2	888
Itajoby.....	0 a 6...	2	2	4	3	—	3	—	—	—	—	5
	7 a 14...	187	122	309	21	22	43	—	—	—	—	208
	15 e +...	1.249	355	1.604	991 ₁₀	310	1.301 ₁₀	9	4	—	13	2.249
	TOTAL.	1.438	479	1.917	1.015 ₁₀	332	1.347 ₁₀	9	4	—	13	2.462
Itanhaém.....	0 a 6...	4	2	6	—	—	—	—	—	—	—	4
	7 a 14...	88	69	157	2	9	11	—	—	—	—	90
	15 e +...	505	250	755	162 ₄	42 ₁	204 ₅	—	—	—	—	667
	TOTAL.	597	321	918	164 ₄	51 ₁	215 ₅	—	—	—	—	761
Itapscerica.....	0 a 6...	3	2	5	—	—	—	—	—	—	—	3
	7 a 14...	77	53	130	1	—	1	—	—	—	—	78
	15 e +...	801	214	1.015	47	10	57	6	4	—	10	854
	TOTAL.	881	269	1.150	48	10	58	6	4	—	10	935

NOTA — Os numeros em typo menor representam a totalidade dos estrangeiros que adoptaram a nacionalidade brasileira.

o grão de instrução, a idade, o sexo e a nacionalidade

le degré d'instruction, l'âge, le sexe et la nationalité

ÇÃO — SUITE)

NÃO SABEM LER NEM ESCREVER													
NE SACHANT NI LIRE NI ÉCRIRE													
Total Total		Brazileiros Brésiliens			Estrangeiros Étrangers			Nacionalidade ignorada Nationalité inconnue			Total Total		
M	T	H	M	T	H	M	T	H	M	T	H	M	T
6	9	1.067	1.092	2.159	15	9	24	—	—	—	1.082	1.101	2.183
233	537	672	782	1.454	47	39	86	—	—	—	719	821	1.540
849	2.328	1.048	1.131	2.179	55 ₇	603 ₅	1.168 ₁₂	—	—	—	1.613	1.734	3.347
1.079	2.874	2.787	3.005	5.792	627 ₇	651 ₅	1.278 ₁₂	—	—	—	3.414	3.656	7.070
5	12	865	886	1.751	27	29	56	—	—	—	892	915	1.807
198	409	642	522	1.164	56	46	96	—	—	—	692	568	1.260
541	1.713	843	988	1.831	250	399	649	—	—	—	1.093	1.387	2.480
744	2.134	2.350	2.396	4.746	327	474	801	—	—	—	2.677	2.870	5.547
2	4	697	694	1.391	—	—	—	—	—	—	697	694	1.391
141	317	554	545	1.099	—	—	—	—	—	—	554	545	1.099
341	1.051	1.200	1.366	2.566	11	12	23	—	—	—	1.211	1.378	2.589
484	1.372	2.451	2.605	5.056	11	12	23	—	—	—	2.462	2.617	5.079
2	7	2.465	2.277	4.742	24	21	45	—	—	—	2.489	2.298	4.787
144	352	1.719	1.669	3.388	140	139	279	—	—	—	1.859	1.808	3.667
669	2.918	2.209	2.476	4.685	1.018 ₂	1.217 ₁	2.235 ₂	2	—	2	3.229	3.693	6.922
815	3.277	6.393	6.422	12.815	1.182 ₂	1.377 ₁	2.559 ₃	2	—	2	7.577	7.799	15.376
2	6	378	366	744	43	57	100	—	—	—	421	423	844
78	168	247	221	468	22 ₂	29	51 ₂	—	—	—	269	250	519
292	959	531	622	1.153	352 ₁	226 ₁	578 ₂	—	—	—	883	848	1.731
372	1.133	1.156	1.209	2.365	417 ₃	312 ₁	729 ₄	—	—	—	1.573	1.521	3.094
2	5	1.223	1.174	2.397	—	1	1	—	—	—	1.223	1.175	2.398
53	131	1.126	1.139	2.265	3	2	5	—	—	—	1.129	1.141	2.270
228	1.082	2.710	3.147	5.857	41 ₁	40	81 ₁	4	2	6	2.755	3.189	5.944
283	1.218	5.059	5.460	10.519	44 ₁	43	87 ₁	4	2	6	5.107	5.565	10.612

(Les chiffres en caractères minuscules représentent la totalité des étrangers qui ont adopté la nationalité brésilienne).

CONVENÇÃO CONVENTION	Homens Hommes	} H
	Mulheres Femmes	
	Total Total	} T

População dos municípios do Estado de São Paulo segundo

Population des municipes de l'État de São Paulo d'après

(CONTINUA)

MUNICIPIOS MUNICIPES	IDADE ÂGE Annos Ans	SABEM LER E ESCREVER SACHANT LIRE ET ÉCRIRE										
		Brazileiros Brésiliens			Estrangeiros Étrangers			Nacionalidade ignorada Nationalité inconnue			H	
		H	M	T	H	M	T	H	M	T		
Itapetininga.....	0 a 6...	13	10	23	—	—	—	—	—	—	—	13
	7 a 14...	671	660	1.331	13 ₁	11	24 ₁	—	—	—	—	684
	15 e +...	3.132	2.013	5.145	398 ₃₉	159 ₆	557 ₄₅	1	—	—	1	3.531
	TOTAL.	3.816	2.683	6.499	411 ₄₀	170 ₆	581 ₄₆	1	—	—	1	4.228
Itapira.....	0 a 6...	12	24	36	1	—	1	—	—	—	—	13
	7 a 14...	596	584	1.180	34	19	53	—	—	—	—	630
	15 e +...	2.083	1.400	3.483	988 ₃₀	429 ₄₀	1.417 ₄₀	—	—	—	—	3.071
	TOTAL.	2.691	2.008	4.699	1.023 ₃₀	448 ₄₀	1.471 ₄₀	—	—	—	—	3.714
Itapolis.....	0 a 6...	8	5	13	—	—	—	—	—	—	—	8
	7 a 14...	465	394	859	25	16 ₁	41 ₁	—	—	—	—	490
	15 e +...	2.007	855	2.862	1.216 ₁₄	347 ₃	1.563 ₁₇	—	—	—	—	3.223
	TOTAL.	2.480	1.254	3.734	1.241 ₁₄	363 ₄	1.604 ₁₈	—	—	—	—	3.721
Itaporanga.....	0 a 6...	5	4	9	—	—	—	—	—	—	—	5
	7 a 14...	238	175	413	—	1	1	—	—	—	—	238
	15 e +...	1.423	520	1.943	77 ₂₁	9	86 ₂₁	1	2	3	—	1.501
	TOTAL.	1.666	699	2.365	77 ₂₁	10	87 ₂₁	1	2	3	—	1.744
Itararé.....	0 a 6...	3	15	18	—	—	—	—	—	—	—	3
	7 a 14...	269	225	494	7	2	9	—	—	—	—	276
	15 e +...	1.048	634	1.682	136 ₇	53 ₁	189 ₈	—	—	—	—	1.184
	TOTAL.	1.320	874	2.194	143 ₇	55 ₁	198 ₈	—	—	—	—	1.463
Itatiba.....	0 a 6...	8	10	18	—	—	—	—	—	—	—	8
	7 a 14...	626	633	1.259	12	7	19	—	—	—	—	638
	15 e +...	2.071	1.257	3.328	936 ₃₃	338	1.274 ₃₃	—	—	—	—	3.007
	TOTAL.	2.705	1.900	4.605	948 ₃₃	345	1.293 ₃₃	—	—	—	—	3.653

NOTA — Os numeros em typo menor representam a totalidade dos estrangeiros que adoptaram a nacionalidade brasileira.

o grão de instrução, a idade, o sexo e a nacionalidade

le degré d'instruction, l'âge, le sexe et la nationalité

ÇÃO — SUITE)

Total Total		NÃO SABEM LER NEM ESCREVER NE SACHANT NI LIRE NI ÉCRIRE											
		Brazileiros Brésiliens			Estrangeiros Étrangers			Nacionalidade ignorada Nationalité inconnue			Total Total		
M	T	H	M	T	H	M	T	H	M	T	H	M	T
10	23	2.736	2.493	5.229	4	4	8	—	—	—	2.740	2.497	5.237
671	1.355	2.102	1.970	4.072	7 ₁	14 ₁	21 ₁	—	—	—	2.109	1.984	4.093
2.172	5.703	4.080	5.193	9.273	150 ₆	152 ₁₀	302 ₁₆	1	—	1	4.231	5.345	9.576
2.853	7.081	8.918	9.656	18.574	161 ₇	170 ₁₀	331 ₁₇	1	—	1	9.080	9.826	18.906
24	37	2.806	2.826	5.632	55 ₁	57 ₂	122 ₃	—	—	—	2.861	2.893	5.754
603	1.233	2.155	2.104	4.259	108 ₂	108 ₂	216 ₂	—	—	—	2.263	2.212	4.475
1.829	4.900	3.455	3.964	7.419	1.266 ₁₁	1.505 ₁₆	2.771 ₂₇	3	2	5	4.724	5.471	10.195
2.456	6.170	8.416	8.894	17.310	1.429 ₁₂	1.680 ₂₀	3.109 ₃₂	3	2	5	9.848	10.576	20.424
5	13	3.685	3.622	7.307	37	36	72	—	—	—	3.722	3.658	7.380
410	900	2.955	2.877	5.832	99 ₁	87	186 ₁	—	—	—	3.054	2.964	6.018
1.202	4.425	3.788	4.211	7.999	1.160 ₁	1.523 ₂	2.683 ₃	—	2	2	4.948	5.736	10.684
1.617	5.338	10.428	10.710	21.138	1.296 ₂	1.616 ₂	2.942 ₄	—	2	2	11.724	12.358	24.082
4	9	1.938	1.894	3.832	—	—	—	—	—	—	1.938	1894	3.832
176	414	1.671	1.710	3.381	—	—	—	—	—	—	1.671	1.710	3.381
531	2.032	3.487	4.033	7.520	19 ₄	20 ₁	39 ₅	—	1	1	3.506	4.054	7.560
711	2.455	7.096	7.637	14.733	19 ₄	20 ₁	39 ₅	—	1	1	7.115	7.658	14.773
15	18	802	803	1.605	5	8	13	—	—	—	807	811	1.618
227	503	685	588	1.273	7	8	15	—	—	—	692	596	1.288
687	1.871	1.016	1.441	2.457	31 ₁	34 ₃	65 ₄	—	—	—	1.047	1.475	2.522
929	2.392	2.503	2.832	5.335	43 ₁	50 ₃	93 ₄	—	—	—	2.546	2.882	5.428
10	18	2.529	2.400	4.929	9	7	16	—	—	—	2.538	2.407	4.945
640	1.278	1.877	1.794	3.671	61	44	105	—	—	—	1.938	1.838	3.776
1.595	4.602	2.723	3.465	6.188	932 ₄	1.253 ₄	2.185 ₈	—	—	—	3.655	4.718	8.373
2.245	5.898	7.129	7.659	14.788	1.002 ₉	1.304 ₄	2.306 ₈	—	—	—	8.131	8.962	17.094

(Les chiffres en caractères minuscules représentent la totalité des étrangers qui ont adopté la nationalité brésilienne).

CONVENÇÃO CONVENTION	Homens Hommes	} H
	Mulheres Femmes	
	Total Total	} T

População dos municípios do Estado de São Paulo segundo

Population des municipes de l'État de São Paulo d'après

(CONTINUA)

MUNICIPIOS MUNICIPES	IDADE ÂGE Annos Ans	SABEM LER E ESCREVER SACHANT LIRE ET ÉCRIRE									
		Brazileiros Brésiliens			Estrangeiros Étrangers			Nacionalidade ignorada Nationalité inconnue			H
		H	M	T	H	M	T	H	M	T	
Itatinga	0 a 6...	1	1	2	—	—	—	—	—	—	1
	7 a 14...	216	179	395	13	5	18	—	—	—	229
	15 e +...	999	430	1.429	354 ₈	108	462 ₈	—	—	—	1.353
	TOTAL	1.216	610	1.826	367 ₈	113	480 ₈	—	—	—	1.583
Ituverava.....	0 a 6...	5	9	14	—	2	2	—	—	—	5
	7 a 14...	326	267	593	16	6	22	—	—	—	342
	15 e +...	2.320	818	3.138	549 ₇	153 ₁	702 ₈	1	—	1	2.870
	TOTAL	2.651	1.094	3.745	565 ₇	161 ₁	726 ₈	1	—	1	3.217
Jaboticabal.....	0 a 6...	26	22	48	4	1	5	—	—	—	30
	7 a 14...	1.206	1.104	2.310	165	58	163	—	—	—	1.311
	15 e +...	4.174	2.174	6.348	3.036 ₂₂	974 ₄	4.010 ₂₆	—	—	—	7.210
	TOTAL	5.406	3.300	8.706	3.145 ₂₂	1.033 ₄	4.178 ₂₆	—	—	—	8.551
Jacarehy.....	0 a 6...	7	9	16	—	1	1	—	—	—	7
	7 a 14...	465	382	847	15	8	23	—	—	—	480
	15 e +...	2.182	1.465	3.647	244 ₉	99	343 ₉	1	—	1	2.427
	TOTAL	2.654	1.856	4.510	259 ₉	108	367 ₉	1	—	1	2.914
Jahú.....	0 a 6...	29	43	72	1	2	3	—	—	—	30
	7 a 14...	1.373	1.282	2.655	86	55 ₁	141 ₁	—	—	—	1.459
	15 e +...	3.760	2.701	6.461	2.678 ₇₅	952 ₄₆	3.630 ₉₁	—	—	—	6.438
	TOTAL	5.162	4.026	9.188	2.765 ₇₅	1.009 ₇₇	3.774 ₉₂	—	—	—	7.927
Jambuí.....	0 a 6...	2	5	7	—	—	—	—	—	—	2
	7 a 14...	88	87	175	—	—	—	—	—	—	88
	15 e +...	396	282	678	22 ₇	3 ₁	25 ₃	—	1	1	418
	TOTAL	486	374	860	22 ₇	3 ₁	25 ₃	—	1	1	508

NOTA — Os numeros em typo menor representam a totalidade dos estrangeiros que adoptaram a nacionalidade brasileira.

o grau de instrução, a idade, o sexo e a nacionalidade

le degré d'instruction, l'âge, le sexe et la nationalité

ÇÃO — surte)

Total Total		NÃO SABEM LER NEM ESCREVER NE SACHANT NI LIRE NI ÉCRIRE											Total Total		
		Brazileiros Brésiliens			Estrangeiros Étrangers			Nacionalidade ignorada Nationalité inconnue							
M	T	H	M	T	H	M	T	H	M	T	H	M	T		
1	2	1.103	1.089	2.192	30	24	54	—	—	—	1.133	1.113	2.246		
184	413	896	831	1.727	81 ₁	67	148 ₁	—	—	—	977	898	1.875		
538	1.891	1.146	1.569	2.715	402 ₄	473 ₅	875 ₉	—	—	—	1.518	2.042	3.590		
723	2.306	3.145	3.489	6.634	513 ₅	564 ₅	1.077 ₁₀	—	—	—	3.658	4.053	7.711		
11	16	2.919	2.757	5.676	43	21	64	—	—	—	2.962	2.778	5.740		
273	615	2.346	2.223	4.569	74 ₁	59	133 ₁	—	—	—	2.420	2.282	4.702		
971	3.841	3.763	3.932	7.695	436 ₃	505 ₁	941 ₄	2	—	2	4.201	4.437	8.638		
1.255	4.472	9.028	8.912	17.940	553 ₄	585 ₁	1.138 ₅	2	—	2	9.583	9.497	19.080		
23	53	5.984	5.732	11.716	175 ₁	158	333 ₁	—	—	—	6.159	5.890	12.049		
1.162	2.473	4.136	4.090	8.226	470	463	933	—	—	—	4.606	4.553	9.159		
3.148	10.358	4.770	5.991	10.761	3.039 ₂	3.767 ₂	6.806 ₄	147	135	282	7.956	9.893	17.849		
4.333	12.884	14.890	15.813	30.703	3.634 ₃	4.388 ₂	8.022 ₅	147	135	282	18.721	20.336	39.057		
10	17	1.701	1.703	3.404	11	13	24	—	—	—	1.712	1.716	3.428		
390	870	1.299	1.241	2.540	43	22	65	—	—	—	1.342	1.263	2.605		
1.564	3.991	2.953	3.899	6.852	174	176	350	12	10	22	3.139	4.085	7.224		
1.964	4.878	5.953	6.843	12.796	228	211	439	12	10	22	6.193	7.064	13.257		
45	75	4.931	4.615	9.546	117	125	242	—	—	—	5.048	4.740	9.788		
1.337	2.796	3.107	3.029	6.136	405	415	820	—	—	—	3.512	3.444	6.956		
3.653	10.091	2.738	4.089	6.827	2.549 ₁₄	3.504 ₁₄	6.053 ₂₈	—	—	—	5.287	7.593	12.880		
5.035	12.962	10.776	11.733	22.509	3.071 ₁₄	4.044 ₁₄	7.115 ₂₈	—	—	—	13.847	15.777	29.624		
5	7	546	591	1.137	—	—	—	—	—	—	546	591	1.137		
87	175	460	483	943	1	—	1	—	—	—	461	483	944		
286	704	1.164	1.369	2.533	10 ₂	7 ₁	17 ₃	—	—	—	1.174	1.376	2.550		
378	886	2.170	2.443	4.613	11 ₂	7 ₁	18 ₃	—	—	—	2.181	2.450	4.631		

(Les chiffres en caractères minuscules représentent la totalité des étrangers qui ont adopté la nationalité brésilienne).

CONVENÇÃO
CONVENTION

Homens
Hommes } H

Mulheres
Femmes } M

Total
Total } T

População dos municípios do Estado de São Paulo segundo

Population des municipes de l'État de São Paulo d'après

(CONTINUA

MUNICIPIOS MUNICIPES	IDADE ÂGE Annos Ans	SABEM LER E ESCREVER SACHANT LIRE ET ÉCRIRE									
		Brazileiros Brésiliens			Estrangeiros Étrangers			Nacionalidade ignorada Nationalité inconnue			H
		H	M	T	H	M	T	H	M	T	
Jardinópolis.....	0 a 6...	3	8	11	1	—	1	—	—	—	4
	7 a 14...	506	569	1.075	28	16	44	—	—	—	534
	15 e +...	1.471	927	2.398	941 ₁₉	321 ₁	1.262 ₂₀	—	1	1	2.412
	TOTAL.	1.980	1.504	3.484	970 ₁₉	337 ₁	1.307 ₂₀	—	1	1	2.950
Jatahy.....	0 a 6...	—	1	1	—	—	—	—	—	—	—
	7 a 14...	62	50	112	—	—	—	—	—	—	62
	15 e +...	252	115	367	17	—	17	—	—	—	269
	TOTAL.	314	166	480	17	—	17	—	—	—	331
Joanópolis.....	0 a 6...	4	1	5	—	—	—	—	—	—	4
	7 a 14...	150	158	308	—	—	—	—	—	—	150
	15 e +...	781	379	1.160	93 ₁₇	34 ₄	127 ₂₁	—	—	—	874
	TOTAL.	935	538	1.473	93 ₁₇	34 ₄	127 ₂₁	—	—	—	1.028
Jundiáhy.....	0 a 6...	46	35	81	—	—	—	—	—	—	46
	7 a 14...	1.837	1.734	3.571	69	89	158	—	—	—	1.906
	15 e +...	5.262	3.729	8.991	2.819 ₆₈	1.108 ₁₃	3.927 ₈₁	—	—	—	8.081
	TOTAL.	7.145	5.498	12.643	2.888 ₆₈	1.197 ₁₃	4.085 ₈₁	—	—	—	10.033
Juquery.....	0 a 6...	2	4	6	—	—	—	—	—	—	2
	7 a 14...	103	94	197	5	3	8	—	—	—	108
	15 e +...	443	223	666	280 ₄	70	350 ₄	—	—	—	723
	TOTAL.	548	321	869	285 ₄	72	358 ₄	—	—	—	833
Lagoinha.....	0 a 6...	1	1	2	—	—	—	—	—	—	1
	7 a 14...	55	62	117	—	—	—	—	—	—	55
	15 e +...	364	110	474	—	—	—	—	—	—	364
	TOTAL.	420	173	593	—	—	—	—	—	—	420

NOTA — Os numeros em typo menor representam a totalidade dos estrangeiros que adoptaram a nacionalidade brasileira.

o gráo de instrucção, a idade, o sexo e a nacionalidade

le degré d'instruction, l'âge, le sexe et la nationalité

ÇÃO — SUITE)

Total Total		NÃO SABEM LER NEM ESCREVER NE SACHANT NI LIRE NI ÉCRIRE											Total Total		
		Brazileiros Brésiliens			Estrangeiros Étrangers			Nacionalidade ignorada Nationalité inconnue							
M	T	H	M	T	H	M	T	H	M	T	H	M	T		
8	12	2.203	2.043	4.246	38	25	63	—	—	—	2.241	2.068	4.309		
585	1.119	1.398	1.362	2.760	153	128	281	—	—	—	1.551	1.490	3.041		
1.249	3.661	1.924	2.041	3.965	1.224 ₂	1.368 ₂	2.592 ₄	—	—	—	3.148	3.409	6.557		
1.842	4.792	5.525	5.446	10.971	1.415 ₂	1.521 ₂	2.936 ₄	—	—	—	6.940	6.967	13.907		
1	1	230	262	492	—	1	1	—	—	—	230	263	493		
50	112	154	175	329	—	—	—	—	—	—	154	175	329		
115	384	425	537	962	8 ₁	11 ₁	19 ₂	—	—	—	433	548	981		
166	497	809	974	1.783	8 ₁	12 ₁	20 ₂	—	—	—	817	986	1.803		
1	5	1.170	1.202	2.372	1	—	1	—	—	—	1.171	1.202	2.373		
158	308	966	917	1.883	4	7	11	—	—	—	970	924	1.894		
413	1.287	2.244	2.414	4.658	59 ₅	69 ₅	128 ₁₀	—	—	—	2.303	2.483	4.786		
572	1.679	4.380	4.533	8.913	64 ₅	76 ₅	140 ₁₀	—	—	—	4.444	4.609	9.053		
35	81	4.478	4.387	8.865	86	79	165	—	—	—	4.564	4.466	9.030		
1.823	3.729	2.684	2.504	5.188	155	143	298	—	—	—	2.839	2.647	5.486		
4.837	12.918	3.648	4.862	8.510	2.029 ₇	2.654 ₇	4.683 ₁₄	—	—	—	5.677	7.516	13.193		
6.695	16.728	10.810	11.753	22.563	2.270 ₇	2.876 ₇	5.146 ₁₄	—	—	—	13.680	14.629	27.709		
4	6	746	786	1.532	10	8	18	—	—	—	756	794	1.550		
97	205	644	603	1.247	25	32	57	—	—	—	669	635	1.304		
293	1.016	2.182	1.674	3.856	830 ₁	331	1.161 ₁	—	—	—	3.012	2.005	5.017		
394	1.227	3.572	3.063	6.635	865 ₁	371	1.236 ₁	—	—	—	4.437	3.434	7.871		
1	2	809	762	1.571	—	—	—	—	—	—	809	762	1.571		
62	117	717	655	1.372	—	—	—	—	—	—	717	655	1.372		
110	474	1.890	1.867	3.757	2	1	3	—	—	—	1.892	1.868	3.760		
173	593	3.416	3.284	6.700	2	1	3	—	—	—	3.418	3.285	6.703		

(Les chiffres en caractères minuscules représentent la totalité des étrangers qui ont adopté la nationalité brésilienne).

CONVENÇÃO CONVENTION	Homens Hommes	} H
	Mulheres Femmes	
	Total	} T

População dos municípios do Estado de São Paulo segundo

Population des municipes de l'État de São Paulo d'après

(CONTINUA)

MUNICIPIOS MUNICIPES	IDADE Âge Annos Ans	SABEM LER E ESCREVER SACHANT LIRE ET ÉCRIRE										
		Brazileiros Brésiliens			Estrangeiros Étrangers			Nacionalidade ignorada Nationalité inconnue			H	
		H	M	T	H	M	T	H	M	T		
Iararajal.....	0 a 6...	2	2	4	—	—	—	—	—	—	—	2
	7 a 14...	298	298	596	12	11	23	—	—	—	—	310
	15 e +...	729	555	1.294	298 ₁₄	120 ₇	418 ₁₅	1	—	—	1	1.028
	TOTAL.	1.029	865	1.894	310 ₁₄	131 ₇	441 ₁₅	1	—	—	1	1.340
Leme.....	0 a 6...	6	8	14	—	—	—	—	—	—	—	6
	7 a 14...	289	281	570	11	16	27	2	1	3	—	302
	15 e +...	935	585	1.520	354 ₁₀	158	512 ₁₀	27	30	57	—	1.316
	TOTAL.	1.230	874	2.104	365 ₁₀	174	519 ₁₀	29	31	60	—	1.624
Lençóes.....	0 a 6...	12	7	19	—	—	—	—	—	—	—	12
	7 a 14...	415	350	765	24	18 ₁	42 ₁	—	—	—	—	439
	15 e +...	1.771	797	2.568	1.193 ₂₁	315 ₆	1.509 ₂₇	—	—	—	—	2.954
	TOTAL.	2.198	1.154	3.352	1.217 ₂₁	334 ₇	1.551 ₂₈	—	—	—	—	3.415
Limeira.....	0 a 6...	11	20	31	—	—	—	—	—	—	—	11
	7 a 14...	1.100	1.001	2.101	16	12	28	—	—	—	—	1.116
	15 e +...	3.331	2.332	5.713	1.146 ₆₂	424 ₁₂	1.570 ₇₄	—	—	—	—	4.527
	TOTAL.	4.492	3.353	7.845	1.162 ₆₂	436 ₁₂	1.598 ₇₄	—	—	—	—	5.654
Lorena.....	0 a 6...	8	7	15	—	—	—	—	—	—	—	8
	7 a 14...	557	421	978	2	3	5	—	—	—	—	559
	15 e +...	2.515	1.835	4.350	238 ₄₆	78 ₅	316 ₅₁	3	—	3	—	2.756
	TOTAL.	3.080	2.263	5.343	240 ₄₆	81 ₅	321 ₅₁	3	—	3	—	3.323

NOTA — Os numeros em typo menor representam a totalidade dos estrangeiros que adoptaram a nacionalidade brasileira.

o grau de instrucção, a idade, o sexo e a nacionalidade

le degré d'instruction, l'âge, le sexe et la nationalité

ÇÃO — SUITE)

NÃO SABEM LER NEM ESCREVER NE SACHANT NI LIRE NI ÉCRIRE														
Total Total		Brazileiros Brésiliens			Estrangeiros Étrangers			Nacionalidade ignorada Nationalité inconnue			Total Total			
M	T	H	M	T	H	M	T	H	M	T	H	M	T	
2	4	1.146	1.100	2.246	10	17	27	—	—	—	1.156	1.117	2.273	
309	619	710	724	1.434	37	32	69	—	—	—	747	756	1.503	
685	1.713	1.180	1.369	2.549	526 ₃	589 ₁	1.115 ₄	—	1	1	1.706	1.959	3.665	
996	2.336	3.035	3.195	6.229	573 ₃	638 ₁	1.211 ₄	—	1	1	3.609	3.832	7.441	
8	14	973	1.011	1.954	26	19	55	—	—	—	1.009	1.030	2.039	
298	600	673	653	1.326	33	19	52	1	1	2	707	673	1.280	
773	2.089	1.039	1.253	2.292	311 ₁	428 ₂	739 ₃	—	—	—	1.350	1.681	3.031	
1.079	2.703	2.685	2.917	5.602	380 ₁	466 ₂	846 ₃	1	1	2	3.066	3.384	6.450	
7	19	2.355	2.308	4.663	53 ₂	48 ₁	101 ₃	—	—	—	2.408	2.356	4.764	
368	807	1.646	1.647	3.293	109 ₃	102 ₃	211 ₃	—	—	—	1.755	1.749	3.504	
1.113	4.077	2.198	2.778	4.976	884 ₇	1.261 ₁₀	2.145 ₁₂	1	1	2	3.083	4.040	7.123	
1.488	4.903	6.199	6.733	12.932	1.046 ₁₂	1.411 ₁₀	2.457 ₂₃	1	1	2	7.246	8.145	15.391	
20	31	3.659	3.540	7.199	13	13 ₂	26 ₂	—	—	—	3.672	3.553	7.225	
1.013	2.129	2.309	2.406	4.715	65	42	107	—	—	—	2.374	2.448	4.822	
2.755	7.283	3.620	4.812	8.432	1.161 ₁₃	1.461 ₃₇	2.622 ₅₀	4	2	6	4.785	6.275	11.060	
3.789	9.443	9.588	10.758	20.346	1.239 ₁₅	1.516 ₃₉	2.755 ₅₂	4	2	6	10.831	12.276	23.107	
7	15	1.444	1.404	2.848	—	2	2	—	—	—	1.444	1.406	2.850	
424	983	1.010	1.002	2.012	1	1	2	—	—	—	1.011	1.003	2.014	
1.913	4.669	2.120	2.828	4.948	66 ₁₁	97 ₁₀	163 ₂₁	2	1	3	2.188	2.926	5.114	
2.344	5.667	4.574	5.224	9.808	67 ₁₁	100 ₁₀	167 ₂₁	2	1	3	4.643	5.335	9.978	

(Les chiffres en caractères minuscules représentent la totalité des étrangers qui ont adopté la nationalité brésilienne).

CONVENÇÃO CONVENTION	Homens Hommes	} H
	Mulheres Femmes	
	Total Total	} T

População dos municípios do Estado de São Paulo segundo
Population des municipes de l'État de São Paulo d'après

(CONTINUA)

MUNICIPIOS MUNICIPES	IDADE ÂGE Annos Ans	SABEM LER E ESCREVER SACHANT LIRE ET ÉCRIRE										
		Brazileiros Brésiliens			Estrangeiros Étrangers			Nacionalidade ignorada Nationalité inconnue			H	
		H	M	T	H	M	T	H	M	T		
Mattão.....	0 a 6...	6	12	18	—	—	—	—	—	—	—	6
	7 a 14...	525	447	972	35	27	62	2	—	2	—	562
	15 e +...	1.799	933	2.732	1.625 ₃₅	625 ₈	2.250 ₄₃	9	13	22	—	3.433
	TOTAL	2.330	1.392	3.722	1.660 ₃₅	652 ₈	2.312 ₄₃	11	13	24	—	4.001
Mineiros.....	0 a 6...	10	13	23	—	—	—	—	—	—	—	10
	7 a 14...	216	243	459	1 ₁	2	3 ₁	—	—	—	—	217
	15 e +...	784	463	1.247	393 ₆	128	521 ₆	—	—	—	—	1.177
	TOTAL	1.010	719	1.729	394 ₇	130	524 ₇	—	—	—	—	1.404
Mocóca.....	0 a 6...	11	13	24	—	1	1	—	—	—	—	11
	7 a 14...	579	644	1.223	17	14	31	—	—	—	—	596
	15 e +...	2.053	1.506	3.559	1.068 ₂₁	399 ₆	1.467 ₂₇	12	9	21	—	3.133
	TOTAL	2.643	2.163	4.806	1.085 ₂₁	414 ₆	1.499 ₂₇	12	9	21	—	3.740
Mogy das Cruzes.....	0 a 6...	19	23	42	—	1	1	—	—	—	—	19
	7 a 14...	656	629	1.285	53	21	74	—	—	—	—	709
	15 e +...	2.746	1.849	4.595	899 ₄₇	384 ₁₀	1.283 ₅₇	2	—	2	—	3.647
	TOTAL	3.421	2.501	5.922	952 ₄₇	406 ₁₀	1.358 ₅₇	2	—	2	—	4.375
Mogy-Guassú.....	0 a 6...	2	8	10	—	—	—	—	—	—	—	2
	7 a 14...	285	276	561	6	1	7	—	—	—	—	291
	15 e +...	1.234	718	1.952	346 ₁₄	132 ₅	478 ₁₉	21	10	31	—	1.601
	TOTAL	1.521	1.002	2.523	352 ₁₄	133 ₅	485 ₁₅	21	10	31	—	1.894
Mogy-Mirim.....	0 a 6...	19	32	51	1	—	1	—	—	—	—	20
	7 a 14...	1.157	1.113	2.270	36	24	60	—	—	—	—	1.193
	15 e +...	3.679	2.459	6.138	1.622 ₃₅	612 ₁₈	2.234 ₅₃	1	—	1	—	5.302
	TOTAL	4.855	3.604	8.459	1.659 ₃₅	636 ₁₈	2.295 ₅₃	1	—	1	—	6.515

NOTA — Os numeros em typo menor representam a totalidade dos estrangeiros que adoptaram a nacionalidade brasileira.

o gráo de instrucção, a idade, o sexo e a nacionalidade

le degré d'instruction, l'âge, le sexe et la nationalité

ÇÃO — SUITE)

Total Total		NÃO SABEM LER NEM ESCREVER NE SACHANT NI LIRE NI ÉCRIRE											Total Total		
		Brazileiros Brésiliens			Estrangeiros Étrangers			Nacionalidade ignorada Nationalité inconnue							
M	T	H	M	T	H	M	T	H	M	T	H	M	T		
12	18	2.637	2.428	5.065	57	49	106	—	2	2	2.694	479	5.173		
474	1.036	1.763	1.741	3.504	202	223	425	—	—	—	1.965	1.964	3.929		
1.571	5.004	1.672	2.078	3.750	1.511 ₁₀	1.893 ₉	3.404 ₁₉	3	3	6	3.186	3.974	7.160		
2.057	6.058	6.072	6.247	12.319	1.770 ₁₀	2.165 ₉	3.935 ₁₉	3	5	8	7.845	8.417	16.262		
13	23	894	906	1.800	2	5	7	—	—	—	896	911	1.807		
245	462	666	633	1.299	12	22	34	—	—	—	678	655	1.333		
591	1.768	599	904	1.503	434	593	1.027	—	—	—	1.033	1.497	2.530		
849	2.253	2.159	2.443	4.602	448	620	1.068	—	—	—	2.607	3.063	5.670		
14	25	2.847	2.825	5.672	47	46	93	—	—	—	2.894	2.871	5.765		
658	1.254	2.309	2.090	4.399	177 ₁	128 ₂	305 ₃	—	—	—	2.486	2.218	4.704		
1.914	5.047	2.780	3.430	6.210	1.460 ₄	1.686 ₃	3.146 ₁₂	4	2	6	4.244	5.118	9.362		
2.586	6.326	7.936	8.345	16.281	1.684 ₅	1.860 ₁₀	3.544 ₁₅	4	2	6	9.624	10.207	19.831		
24	43	2.893	2.722	5.615	13 ₂	21	34 ₂	—	—	—	2.906	2.743	5.649		
650	1.359	1.992	1.980	3.972	53	52	105	—	—	—	2.045	2.032	4.077		
2.233	5.880	4.966	6.171	11.137	475 ₃	538 ₈	1.013 ₁₁	—	—	—	5.441	6.709	12.150		
2.907	7.282	9.851	10.873	20.724	541 ₅	611 ₈	1.152 ₁₃	—	—	—	10.392	11.484	21.876		
8	10	1.454	1.330	2.784	7	7	14	—	—	—	1.461	1.337	2.798		
277	568	1.117	1.081	2.198	28	14	42	—	—	—	1.145	1.095	2.240		
860	2.461	1.910	2.162	4.072	340	403	743 ₁	—	10	10	2.250	2.575	4.825		
1.145	3.039	4.481	4.573	9.054	375	424 ₁	799 ₁	—	10	10	4.856	5.007	9.863		
32	52	4.195	4.184	8.379	33	36	69	—	—	—	4.228	4.220	8.448		
1.137	2.330	2.777	2.850	5.627	93	81	174	—	—	—	2.870	2.931	5.801		
3.071	8.373	4.410	5.163	9.573	1.366	1.757 ₃	3.123 ₃	—	—	—	5.776	6.920	12.696		
4.210	10.755	11.382	12.197	23.579	1.492	1.874 ₃	3.366 ₃	—	—	—	12.874	14.071	26.945		

(Les chiffres en caractères minuscules représentent la totalité des étrangers qui ont adopté la nationalité brésilienne).

CONVENÇÃO
CONVENTION

Homens
Hommes } H

Mulheres
Femmes } M

Total
Total } T

População dos municípios do Estado de São Paulo segundo
Population des municipes de l'État de São Paulo d'après

(CONTINUA)

MUNICIPIOS MUNICIPES	IDADE ÂGE Annos Ans	SABEM LER E ESCREVER SACHANT LIRE ET ÉCRIRE									
		Brazileiros Brésiliens			Estrangeiros Étrangers			Nacionalidade ignorada Nationalité inconnue			II
		H	M	T	H	M	T	H	M	T	
Monte Alto.....	0 a 6...	7	15	22	1	1	2	—	—	—	8
	7 a 14...	627	564	1.131	76	44	120	—	—	—	703
	15 e +...	2.332	1.084	3.416	2.244 ₁₁	706	2.950 ₁₁	2	6	3	4.578
	TOTAL.	2.966	1.603	4.569	2.321 ₁₁	751	3.072 ₁₁	2	6	8	5.289
Monte Azul.....	0 a 6...	5	2	7	—	1	1	—	—	—	5
	7 a 14...	313	335	678	20	20	40	—	—	—	363
	15 e +...	1.145	578	1.723	752 ₈	321 ₂	1.073 ₁₀	19	18	37	1.916
	TOTAL.	1.493	915	2.408	772 ₈	342 ₂	1.114 ₁₀	19	18	37	2.284
Monte Mór.....	0 a 6...	1	6	7	—	—	—	—	—	—	1
	7 a 14...	350	308	658	15 ₄	7	22 ₄	—	—	—	365
	15 e +...	1.136	685	1.821	351 ₃₄	137 ₁₃	488 ₄₇	—	1	1	1.487
	TOTAL.	1.487	999	2.486	366 ₃₈	144 ₁₃	510 ₅₁	—	1	1	1.853
Natividade.....	0 a 6...	4	1	5	—	—	—	—	—	—	4
	7 a 14...	67	60	127	—	—	—	—	—	—	67
	15 e +...	850	234	1.084	15 ₁	4 ₂	19 ₃	—	—	—	865
	TOTAL.	921	295	1.216	15 ₁	4 ₂	19 ₃	—	—	—	936
Nazareth.....	0 a 6...	1	—	1	—	—	—	—	—	—	1
	7 a 14...	88	76	164	1	1	2	—	—	—	89
	15 e +...	594	216	810	91 ₆	14	105 ₆	31	1	32	716
	TOTAL.	683	292	975	92 ₆	15	107 ₆	31	1	32	806
Novo Horizonte.....	0 a 6...	4	5	9	—	—	—	—	—	—	4
	7 a 14...	153	135	288	17	14	31	—	1	1	170
	15 e +...	1.087	352	1.439	419 ₄	102	521 ₄	3	—	3	1.509
	TOTAL.	1.244	492	1.736	436 ₄	115	552 ₄	3	1	4	1.683

NOTA — Os numeros em typo menor representam a totalidade dos estrangeiros que adoptaram a nacionalidade brasileira.

o grão de instrução, a idade, o sexo e a nacionalidade

le degré d'instruction, l'âge, le sexe et la nationalité

ÇÃO — SCITE)

Total Total		NÃO SABEM LER NEM ESCREVER NE SACHANT NI LIRE NI ÉCRIRE											Total Total		
		Brazileiros Brésiliens			Estrangeiros Étrangers			Nacionalidade ignorada Nationalité inconnue							
M	T	H	M	T	H	M	T	H	M	T	H	M	T		
16	24	4.687	4.308	8.995	185 ₁	170	355 ₁	—	—	—	4.872	4.478	9.350		
548	1.251	3.170	3.171	6.341	376	345	721	—	—	—	3.546	3.516	7.062		
1.796	6.374	3.329	3.967	7.296	2.906 ₂	3.261 ₃	6.167 ₅	—	—	—	6.235	7.228	13.463		
2.360	7.649	11.136	11.446	22.632	3.467 ₃	3.776 ₃	7.243 ₆	—	—	—	14.653	15.222	29.875		
3	8	1.480	1.520	3.000	20	13	33	—	—	—	1.500	1.533	3.033		
355	718	941	1.023	1.964	78	84 ₂	162 ₂	—	—	—	1.019	1.107	2.126		
917	2.833	994	1.428	2.422	802 ₁	963	1.765 ₁	2	3	5	1.798	2.394	4.192		
1.275	3.559	3.415	3.971	7.386	900 ₁	1.060 ₂	1.960 ₃	2	3	5	4.317	5.034	9.351		
6	7	1.109	1.028	2.137	24 ₁₇	23 ₁₃	47 ₃₀	—	—	—	1.133	1.051	2.184		
315	680	729	748	1.477	25 ₇	17 ₃	42 ₁₀	—	—	—	754	765	1.519		
823	2.310	1.181	1.455	2.636	311 ₁₁	385 ₂₂	696 ₃₃	15	11	26	1.507	1.851	3.358		
1.144	2.997	3.019	3.231	6.250	360 ₃₅	425 ₃₀	785 ₇₃	15	11	26	3.394	3.667	7.061		
1	5	1.474	1.397	2.871	1	—	1	—	—	—	1.475	1.397	2.872		
60	127	1.321	1.239	2.560	—	—	—	—	—	—	1.321	1.239	2.560		
238	1.103	2.753	3.339	6.092	12 ₃	10 ₁	22 ₄	—	—	—	2.765	3.349	6.114		
299	1.235	5.548	5.975	11.523	13 ₃	10 ₁	23 ₄	—	—	—	5.561	5.985	11.546		
—	1	1.095	1.195	2.290	—	—	—	—	—	—	1.095	1.195	2.290		
77	166	1.071	1.102	2.173	4	8	12	—	—	—	1.075	1.110	2.185		
231	947	2.823	3.277	6.100	51 ₄	65 ₂	116 ₆	—	—	—	2.874	3.342	6.216		
308	1.114	4.989	5.574	10.563	55 ₄	73 ₁₁	128 ₆	—	—	—	5.044	5.647	10.691		
5	9	1.775	1.679	3.454	19	27	46	—	—	—	1.794	1.706	3.500		
150	320	1.347	1.329	2.676	89	78	167	—	—	—	1.436	1.407	2.843		
454	1.963	2.056	2.215	4.281	409 ₁	488	897 ₁	—	—	—	2.475	2.703	5.178		
609	2.292	5.188	5.223	10.411	517 ₁	593	1.110 ₁	—	—	—	5.705	5.816	11.521		

Les chiffres en caractères minuscules représentent la totalité des étrangers qui ont adopté la nationalité brésilienne).

CONVENÇÃO CONVENTION	Homens Hommes	} H
	Mulheres Femmes	
	Total Total	} T

População dos municípios do Estado de São Paulo segundo

Population des municipes de l'État de São Paulo d'après

(CONTINUA)

MUNICIPIOS MUNICIPES	IDADE ÂGE Annos Ans	SABEM LER E ESCREVER SACHANT LIRE ET ÉCRIRE										
		Brazileiros Brésiliens			Estrangeiros Étrangers			Nacionalidade ignorada Nationalité inconnue			H	
		H	M	T	H	M	T	H	M	T		
Oleo.....	0 a 6...	4	1	5	—	—	—	—	—	—	—	4
	7 a 14...	100	92	192	6	3	9	—	—	—	—	106
	15 e +...	501	232	733	110 ₁₃	28	138 ₁₃	—	—	—	—	611
	TOTAL.	605	325	930	116 ₁₃	31	147 ₁₃	—	—	—	—	721
Olympia.....	0 a 6...	33	17	50	1	—	1	—	—	—	—	34
	7 a 14...	1.069	849	1.918	68	36	104	—	—	—	—	1.137
	15 e +...	4.243	1.794	6.037	2.328 ₂₉	754 ₅	3.082 ₃₄	1	1	2	—	6.572
	TOTAL.	5.345	2.660	8.005	2.397 ₂₉	790 ₅	3.187 ₃₄	1	1	2	—	7.743
Orlandia.....	0 a 6...	21	41	62	—	—	—	—	—	—	—	21
	7 a 14...	819	686	1.505	38	18	56	—	—	—	—	857
	15 e +...	4.125	1.689	5.814	1.575 ₈₂	489 ₉	2.064 ₉₁	—	—	—	—	5.700
	TOTAL.	4.965	2.416	7.381	1.613 ₈₂	507 ₉	2.120 ₅₁	—	—	—	—	6.578
Ourinhos.....	0 a 6...	6	7	13	—	—	—	—	—	—	—	6
	7 a 14...	105	115	220	6	7	13	—	—	—	—	111
	15 e +...	442	187	629	213 ₉	74 ₁	287 ₁₀	23	—	23	—	678
	TOTAL.	553	309	862	219 ₉	81 ₁	300 ₁₀	23	—	23	—	795
Palmeiras.....	0 a 6...	7	1	8	—	—	—	—	—	—	—	7
	7 a 14...	294	284	578	18	9	27	—	—	—	—	312
	15 e +...	1.041	591	1.632	837 ₉	252 ₄	1.089 ₁₃	1	—	1	—	1.879
	TOTAL.	1.342	876	2.218	855 ₉	261 ₄	1.116 ₁₃	1	—	1	—	2.198
Palmital.....	0 a 6...	2	—	2	—	—	—	—	—	—	—	2
	7 a 14...	104	100	204	10	5	15	—	—	—	—	114
	15 e +...	792	282	1.074	183 ₁	54	237 ₁	19	5	24	—	994
	TOTAL.	898	382	1.280	193 ₁	59	252 ₁	19	5	24	—	1.110

NOTA — Os numeros em typo menor representam a totalidade dos estrangeiros que adoptaram a nacionalidade brasileira.

o grão de instrução, a idade, o sexo e a nacionalidade

le degré d'instruction, l'âge, le sexe et la nationalité

ÇÃO — SUITE)

NÃO SABEM LER NEM ESCREVER NE SACHANT NI LIRE NI ÉCRIRE													
Total Total		Brazileiros Brésiliens			Estrangeiros Étrangers			Nacionalidade ignorada Nationalité inconnue			Total Total		
M	T	H	M	T	H	M	T	H	M	T	H	M	T
1	5	557	439	996	7	8	15	—	—	—	564	447	1.011
95	201	392	407	799	30	26	56	—	—	—	422	433	855
260	871	608	777	1.385	130 ₁	133 ₂	263 ₃	—	—	—	738	910	1.648
356	1.077	1.557	1.623	3.180	167 ₁	167 ₂	334 ₃	—	—	—	1.724	1.790	3.514
17	51	5.423	5.412	10.835	78 ₂	71	149 ₂	—	—	—	5.501	5.483	10.984
885	2.022	3.952	3.780	7.732	270	245	515	—	—	—	4.222	4.025	8.247
2.549	9.121	4.473	5.822	10.295	1.870 ₄	2.450 ₃	4.326 ₇	—	—	—	6.343	8.278	14.621
3.451	11.194	13.848	15.014	28.862	2.218 ₆	2.772 ₃	4.990 ₉	—	—	—	16.066	17.786	33.852
41	62	5.442	5.241	10.683	43	55	98	—	—	—	5.485	5.296	10.781
704	1.561	4.080	4.045	8.125	188	147 ₁	335 ₁	—	—	—	4.268	4.192	8.460
2.178	7.878	5.213	6.249	11.462	1.647 ₂	1.909 ₁₃	3.556 ₁₅	—	—	—	6.860	8.158	15.018
2.923	9.501	14.735	15.535	30.270	1.878 ₂	2.111 ₁₄	3.989 ₁₆	—	—	—	16.613	17.646	34.259
7	13	432	454	886	11	5	16	—	—	—	443	459	902
122	233	314	285	599	26	32	58	—	—	—	340	317	657
261	939	524	565	1.089	243 ₁	197	440 ₁	—	—	—	767	762	1.529
390	1.185	1.270	1.304	2.574	280 ₁	234	514 ₁	—	—	—	1.550	1.538	3.088
1	8	1.384	1.397	2.781	9	9	18	—	—	—	1.393	1.406	2.799
293	605	999	1.014	2.013	57	40	97	—	—	—	1.056	1.054	2.110
843	2.722	1.157	1.429	2.586	938 ₄	1.014 ₅	1.952 ₉	1	1	2	2.096	2.444	4.540
1.137	3.335	3.540	3.840	7.380	1.004 ₄	1.063 ₅	2.067 ₉	1	1	2	4.545	4.904	9.449
—	2	1.309	1.248	2.557	1	8	9	—	—	—	1.310	1.256	2.566
105	219	1.015	1.002	2.017	11	15	26	—	—	—	1.026	1.017	2.043
341	1.335	1.762	1.922	3.684	249	236	485	16	—	16	2.027	2.158	4.185
446	1.556	4.086	4.172	8.258	261	259	520	16	—	16	4.363	4.431	8.794

(Les chiffres en caractères minuscules représentent la totalité des étrangers qui ont adopté la nationalité brésilienne).

CONVENÇÃO
CONVENTION

Homens
Hommes } H

Mulheres
Femmes } M

Total
Total } T

População dos municípios do Estado de São Paulo segundo

Population des municipes de l'État de São Paulo d'après

(CONTINUA)

MUNICIPIOS MUNICIPES	IDADE ÂGE Annos Ans	SABEM LER E ESCREVER SACHANT LIRE ET ÉCRIRE										
		Brazileiros Brésiliens			Estrangeiros Étrangers			Nacionalidade ignorada Nationalité inconnue			H	
		H	M	T	H	M	T	H	M	T		
Parahybuna.....	0 a 6...	4	2	6	—	—	—	—	—	—	—	4
	7 a 14...	268	168	436	—	—	—	—	—	—	—	268
	15 e +...	2.071	702	2.773	33 ₁₆	5	38 ₁₆	—	—	—	—	2.104
	TOTAL.	2.343	872	3.215	33 ₁₆	5	38 ₁₆	—	—	—	—	2.376
Parnaíba.....	0 a 6...	3	—	3	—	—	—	—	—	—	—	3
	7 a 14...	320	229	549	8	—	8	—	—	—	—	328
	15 e +...	1.076	598	1.674	361 ₁₁	118 ₄	479 ₁₅	10	6	16	16	1.447
	TOTAL.	1.399	827	2.226	369 ₁₁	118 ₄	487 ₁₅	10	6	16	16	1.778
Patrocínio do Sapucahy.....	0 a 6...	3	8	11	—	—	—	—	—	—	—	3
	7 a 14...	180	171	351	9	3	12	—	—	—	—	189
	15 e +...	826	513	1.339	133 ₃	49	182 ₃	—	—	—	—	959
	TOTAL.	1.009	692	1.701	142 ₃	52	194 ₃	—	—	—	—	1.151
Pederneiras.....	0 a 6...	24	17	41	—	2	2	—	—	—	—	24
	7 a 14...	655	509	1.164	36	12	48	—	—	—	—	691
	15 e +...	2.392	1.101	3.493	1.011 ₃₃	286 ₄	1.297 ₃₇	5	3	8	8	3.408
	TOTAL.	3.071	1.627	4.698	1.047 ₃₃	300 ₄	1.347 ₃₇	5	3	8	8	4.123
Pedreiras.....	0 a 6...	2	8	10	—	—	—	—	—	—	—	2
	7 a 14...	245	229	474	2	1	3	—	—	—	—	247
	15 e +...	522	378	900	314 ₁₃	150	464 ₁₃	—	—	—	—	836
	TOTAL.	769	615	1.384	316 ₁₃	151	467 ₁₃	—	—	—	—	1.085
Pernapolis.....	0 a 6...	16	21	37	2	2	4	—	—	—	—	18
	7 a 14...	781	617	1.398	103 ₂	65	168 ₂	—	—	—	—	884
	15 e +...	4.041	1.492	5.533	3.462 ₂₁	1.016 ₁₂	4.478 ₃₃	10	7	17	17	7.513
	TOTAL.	4.838	2.130	6.968	3.567 ₂₃	1.083 ₁₂	4.659 ₃₅	10	7	17	17	8.415

NOTA — Os numeros em typo menor representam a totalidade dos estrangeiros que adoptaram a nacionalidade brasileira.

o grão de instrução, a idade, o sexo e a nacionalidade

le degré d'instruction, l'âge, le sexe et la nationalité

ÇÃO — SURTS)

Total Total		NÃO SABEM LER NEM ESCREVER NE SACHANT NI LIRE NI ÉCRIRE												Total Total	
		Brazileiros Brésiliens			Estrangeiros Étrangers			Nacionalidade ignorada Nationalité inconnue			Total Total				
M	T	H	M	T	H	M	T	H	M	T	H	M	T		
2	6	2 026	1.952	3.978	—	—	—	—	—	—	2.026	1.952	3.978		
165	436	1.667	1.799	3.466	—	—	—	—	—	—	1.667	1.799	3.466		
707	2.811	3.596	5.092	8.688	28 ₁	7 ₂	35 ₃	11	4	15	3.635	5.103	8.738		
877	3.253	7.289	8.843	16.132	28 ₁	7 ₂	35 ₃	11	4	15	7.328	8.854	16.182		
—	3	788	740	1.528	2	4	6	—	2	2	790	746	1.536		
279	557	535	563	1.038	17	20	37	—	2	2	552	525	1.077		
722	2.159	1.067	1.199	2.266	205 ₁	163	368 ₁	3	2	5	1.275	1.364	2.639		
951	2.729	2.395	2.442	4.832	224 ₇	187	411 ₁	3	6	9	2.617	2.635	5.252		
8	11	1.172	1.034	2.206	21	21	42	—	—	—	1.193	1.055	2.248		
174	363	851	792	1.643	39	22	61	—	—	—	890	814	1.704		
562	1.521	1.534	1.697	3.231	114	123	243	—	—	—	1.648	1.826	3.474		
744	1.895	3.557	3.523	7.080	174	172	346	—	—	—	3.731	3.695	7.426		
19	43	3.516	3.395	6.911	25	24	49	—	—	—	3.541	3.419	6.960		
521	1.212	2.424	2.596	5.020	168	101	269	—	—	—	2.532	2.697	5.229		
1.390	4.798	3.450	4.169	7.659	1.155 ₇	1.426 ₇	2.581 ₁₄	4	2	6	4.649	5.597	10.246		
1.930	6.053	9.430	10.160	19.590	1.288 ₇	1.551 ₂	2.839 ₁₄	4	2	6	10.722	11.713	22.435		
8	10	595	561	1.156	1	5	4	—	—	—	596	564	1.160		
230	477	365	336	701	8	6	14	—	—	—	373	342	715		
528	1.364	478	638	1.116	272 ₂	358	630 ₁	—	—	—	750	996	1.746		
766	1.651	1.438	1.535	2.973	281 ₁	367	648 ₁	—	—	—	1.719	1.902	3.621		
23	41	4.883	4.926	9.806	205	199 ₂	404 ₂	1	—	1	5.086	5.125	10.211		
682	1.566	3.169	3.218	6.387	487	477 ₂	964 ₁	—	—	—	3.656	3.695	7.351		
2.515	10.028	4.112	3.837	7.949	3.077	3.618 ₈	6.725 ₈	—	—	—	7.189	7.485	14.674		
3.320	11.635	12.161	11.981	24.142	3.769	4.324 ₁₁	8.093 ₁₁	1	—	1	15.931	16.305	32.236		

(Les chiffres en caractères minuscules représentent la totalité des étrangers qui ont adopté la nationalité brésilienne).

CONVENÇÃO CONVENTION	Homens Hommes	} H
	Mulheres Femmes	
	Total Total	} T

População dos municípios do Estado de São Paulo segundo

Population des municipes de l'État de São Paulo d'après

(CONTINUA)

MUNICIPIOS MUNICIPES	IDADE Âge Annos Ans	SABEM LER E ESCREVER SACHANT LIRE ET ÉCRIRE										
		Brazileiros Brésiliens			Estrangeiros Étrangers			Nacionalidade ignorada Nationalité inconnue			H	
		H	M	T	H	M	T	H	M	T		
Pereiras.....	0 a 6...	—	1	1	—	—	—	—	—	—	—	—
	7 a 14...	148	145	293	4	2	6	—	—	—	—	152
	15 e +...	504	262	766	76 ₁₀	26	102 ₁₀	—	—	—	—	580
	TOTAL..	652	408	1.060	80 ₁₀	28	168 ₁₀	—	—	—	—	732
Piedade.....	0 a 6...	4	2	6	—	—	—	—	—	—	—	4
	7 a 14...	133	112	245	—	—	—	—	—	—	—	133
	15 e +...	847	330	1.177	22 ₅	13	35 ₅	7	2	9	—	876
	TOTAL..	984	444	1.428	22 ₅	13	35 ₅	7	2	9	—	1.013
Pilar.....	0 a 6...	—	1	1	—	—	—	—	—	—	—	—
	7 a 14...	79	56	135	—	—	—	—	—	—	—	79
	15 e +...	491	157	648	28 ₆	3 ₁	31 ₇	—	—	—	—	519
	TOTAL..	570	214	784	28 ₆	3 ₁	31 ₇	—	—	—	—	598
Pindamonhangaba.....	0 a 6...	11	26	37	1	—	1	—	—	—	—	12
	7 a 14...	665	571	1.236	8	6	14	—	—	—	—	673
	15 e +...	2.234	2.063	5.297	317 ₂₂	113 ₆	430 ₂₈	2	3	5	—	3.553
	TOTAL..	3.910	2.660	6.570	326 ₂₂	119 ₆	445 ₂₈	2	3	5	—	4.238
Pinheiros.....	0 a 6...	—	5	5	—	—	—	—	—	—	—	—
	7 a 14...	126	72	198	—	—	—	—	—	—	—	126
	15 e +...	608	281	889	33	4	37	—	—	—	—	641
	TOTAL..	734	358	1.092	33	4	37	—	—	—	—	767
Piquete.....	a 6...	8	7	15	—	—	—	—	—	—	—	8
	7 a 14...	171	153	324	1	5	6	—	—	—	—	172
	15 e +...	565	403	968	34 ₄	14	48 ₂	1	1	2	—	600
	TOTAL..	744	563	1.307	35 ₄	19	54 ₄	1	1	2	—	780

NOTA — Os numeros em typo menor representam a totalidade dos estrangeiros que adoptaram a nacionalidade brasileira.

o grau de instrução, a idade, o sexo e a nacionalidade

le degré d'instruction, l'âge, le sexe et la nationalité

ÇÃO — SUITE)

NÃO SABEM LER NEM ESCREVER

NE SACHANT NI LIRE NI ÉCRIRE

Total Total		Brazileiros Brésiliens			Estrangeiros Étrangers			Nacionalidade ignorada Nationalité inconnue			Total Total		
M	T	H	M	T	H	M	T	H	M	T	H	M	T
1	1	670	646	1.316	3	4	7	—	—	—	673	650	1.323
147	299	472	511	983	4	7	11	—	—	—	476	518	994
288	868	887	1.065	1.952	60	68	128	—	—	—	947	1.133	2.080
436	1.168	2.029	2.222	4.251	67	79	146	—	—	—	2.096	2.301	4.397
2	6	1.822	1.331	3.153	—	—	—	—	—	—	1.822	1.331	3.153
112	245	1.137	1.012	2.149	—	2	2	—	—	—	1.137	1.014	2.151
345	1.221	2.679	3.052	5.731	7	7	14	—	—	—	2.686	3.059	5.745
459	1.472	5.638	5.395	11.033	7	9	16	—	—	—	5.645	5.404	11.049
1	1	596	616	1.212	—	—	—	—	—	—	596	616	1.212
56	135	545	560	1.105	—	—	—	—	—	—	545	560	1.105
160	679	1.060	1.268	2.328	10	7	17	—	—	—	1.070	1.275	2.345
217	815	2.201	2.444	4.645	10	7	17	—	—	—	1.211	2.451	4.662
26	38	2.692	2.530	5.222	11	6	17	—	—	—	2.703	2.536	5.239
577	1.250	1.883	1.801	3.684	10	18	28	—	—	—	1.893	1.819	3.712
2.179	5.732	4.472	5.712	10.184	148	187	335	2	1	3	4.622	5.900	10.522
2.782	7.020	9.047	10.043	19.090	169	211	380	2	1	3	9.218	10.255	19.473
5	5	465	426	891	—	—	—	—	—	—	465	426	891
72	198	318	323	641	1	—	1	—	—	—	319	323	642
285	926	712	966	1.678	21	13	34	1	—	1	734	979	1.713
362	1.129	1.495	1.715	3.210	22	13	35	1	—	1	1.518	1.728	3.246
7	15	426	446	872	—	—	—	—	—	—	426	446	872
158	330	293	303	596	—	2	2	—	—	—	293	305	598
418	1.018	641	864	1.505	17	14	31	—	—	—	658	878	1.536
583	1.363	1.360	1.613	2.973	17	16	33	—	—	—	1.377	1.629	3.006

(Les chiffres en caractères minuscules représentent la totalité des étrangers qui ont adopté la nationalité brésilienne).

CONVENÇÃO
CONVENTION

Homens
Hommes } H

Mulheres
Femmes } M

Total
Total } T

População dos municípios do Estado de São Paulo segundo

Population des municipes de l'État de São Paulo d'après

(CONTINUA)

MUNICIPIOS MUNICIPES	IDADE Âge Annos Ans	SABEM LER E ESCREVER SACHANT LIRE ET ÉCRIRE									
		Brazileiros Brésiliens			Estrangeiros Étrangers			Nacionalidade ignorada Nationalité inconnue			H
		H	M	T	H	M	T	H	M	T	
Piracaia.....	0 a 6...	9	1	10	—	—	—	—	—	—	9
	7 a 14...	243	225	468	12	11	23	—	—	—	255
	15 e +...	1.041	575	1.616	217 ₁₄	67 ₃	284 ₁₇	—	—	—	1.258
	TOTAL	1.293	801	2.094	229 ₁₄	78 ₃	307 ₁₇	—	—	—	1.522
Piracicaba.....	0 a 6...	42	39	81	—	—	—	—	—	—	42
	7 a 14...	2.410	2.522	4.932	75 ₁	63	138 ₁	—	—	—	2.485
	15 e +...	7.542	5.823	13.365	3.241 ₁₀₉	1.439 ₃₉	4.680 ₁₃₉	16	5	21	10.799
	TOTAL	9.994	8.384	18.378	3.316 ₁₁₀	1.502 ₃₀	4.818 ₁₄₀	16	5	21	13.326
Pirajó.....	0 a 6...	13	12	25	1	—	1	—	—	—	14
	7 a 14...	562	443	1.005	46	24	70	—	—	—	608
	15 e +...	2.861	1.255	4.116	858 ₂₁	274 ₃	1.132 ₂₄	—	—	—	3.719
	TOTAL	3.436	1.710	5.146	905 ₂₁	298 ₃	1.203 ₂₄	—	—	—	4.341
Pirajuby.....	0 a 6...	15	13	28	—	—	—	—	—	—	15
	7 a 14...	377	303	680	47	29	76	—	—	—	424
	15 e +...	2.314	799	3.113	1.733 ₈	352 ₁	2.085 ₉	4	1	5	4.051
	TOTAL	2.706	1.115	3.821	1.780 ₈	381 ₁	2.161 ₉	4	1	5	4.490
Pirassununga.....	0 a 6...	12	10	22	—	—	—	—	—	—	12
	7 a 14...	529	565	1.094	4	5	9	—	—	—	533
	15 e +...	1.663	1.295	2.958	572 ₁₅₀	207 ₅	779 ₁₂₅	7	1	8	2.242
	TOTAL	2.204	1.970	4.074	576 ₁₂₀	212 ₅	788 ₁₂₅	7	1	8	2.787
Piratininga.....	0 a 6...	8	7	15	2	—	2	—	—	—	10
	7 a 14...	268	153	421	64	28	92	—	—	—	332
	15 e +...	2.032	484	2.516	914 ₅	263	1.207 ₅	—	—	—	2.976
	TOTAL	2.308	644	2.952	1.010 ₅	291	1.301 ₅	—	—	—	3.318

NOTA — Os numeros em typo menor representam a totalidade dos estrangeiros que adoptaram a nacionalidade brasileira.

o gráo de instrucção, a idade, o sexo e a nacionalidade

le degré d'instruction, l'âge, le sexe et la nationalité

ÇÃO — SUITE)

NÃO SABEM LER NEM ESCREVER														
NE SACHANT NI LIRE NI ÉCRIRE														
Total Total		Brazileiros Brésiliens			Estrangeiros Étrangers			Nacionalidade ignorada Nationalité inconnue			Total Total			
M	T	H	M	T	H	M	T	H	M	T	H	M	T	
1	10	1.578	1.555	3.133	6	3	9	—	—	—	1.584	1.558	3.142	
236	491	1.228	1.191	2.419	28	6	34	—	—	—	1.256	1.197	2.453	
642	1.900	3.110	3.197	6.307	227 ₅	267 ₃	494 ₂	1	—	1	3.338	3.464	6.802	
879	2.401	5.916	5.943	11.859	261 ₅	276 ₃	537 ₈	1	—	1	6.178	6.219	12.397	
1.191	81	7.158	6.594	14.042	86 ₂	70 ₂	156 ₂	—	—	—	7.244	6.954	14.198	
2.585	5.070	4.338	4.379	8.717	269	213	482	—	—	—	4.607	4.592	9.199	
7.267	18.066	6.166	8.265	14.431	2.942 ₁₀	3.687 ₂₄	6.629 ₃₄	44	14	58	9.152	11.966	21.118	
9.891	23.217	17.662	19.528	37.190	3.297 ₁₂	3.970 ₂₄	7.267 ₃₀	44	14	58	21.003	23.512	44.515	
12	26	3.333	3.246	6.579	54	55	109	—	—	—	3.387	3.301	6.688	
467	1.075	2.576	2.513	5.089	161	144	305	—	—	—	2.737	2.657	5.394	
1.529	5.248	4.186	4.902	9.088	847 ₁₀	987 ₁₀	1.834 ₂₀	—	—	—	5.033	5.889	10.922	
2.008	6.349	10.095	10.661	20.756	1.062 ₁₀	1.186 ₁₀	2.248 ₂₀	—	—	—	11.157	11.847	23.004	
13	28	3.333	3.164	6.497	132	123	255	—	—	—	3.465	3.287	6.752	
332	756	2.158	2.156	4.314	431 ₁	397 ₁	828 ₂	—	—	—	2.589	2.553	5.142	
1.152	5.203	3.575	3.236	6.811	1.988	2.354 ₅	4.342 ₅	6	2	8	5.509	5.592	11.161	
1.497	5.987	9.066	8.556	17.622	2.551 ₁	2.874 ₆	5.425 ₇	6	2	8	11.623	11.432	23.055	
10	22	2.230	2.163	4.393	—	2	2	—	—	—	2.230	2.165	4.395	
570	1.103	1.668	1.591	3.259	10	10	20	—	—	—	1.678	1.601	3.279	
1.502	3.737	2.471	3.050	5.521	745 ₂₇	890 ₂	1.635 ₂₉	—	—	—	3.216	3.940	7.156	
2.082	4.862	6.369	6.804	13.173	755 ₂₇	902 ₂	1.657 ₂₉	—	—	—	7.124	7.706	14.830	
7	17	1.760	1.614	3.374	27	31	58	—	—	—	1.787	1.645	3.432	
181	513	1.329	1.256	2.585	94	67	161	—	—	—	1.423	1.323	2.746	
747	3.723	1.737	2.218	3.955	316 ₂₂	591 ₂	907 ₄	12	12	24	2.065	2.821	4.886	
935	4.253	4.826	5.088	9.914	437 ₂	689 ₂	1.126 ₄	12	12	24	5.275	5.789	11.064	

(Les chiffres en caractères minuscules représentent la totalité des étrangers qui ont adopté la nationalité brésilienne).

CONVENÇÃO
CONVENTION

{ Homens } H
 { Hommes }
 { Mulheres } M
 { Femmes }
 { Total } T
 { Total }

População dos municípios do Estado de São Paulo segundo

Population des municipes de l'État de São Paulo d'après

(CONTINUA)

MUNICIPIOS MUNICIPES	IDADE ÂGE Anos Ans	SABEM LER E ESCREVER SACHANT LIRE ET ÉCRIRE									
		Brazileiros Brésiliens			Estrangeiros Étrangers			Nacionalidade ignorada Nationalité inconnue			H
		H	M	T	H	M	T	H	M	T	
Pitangueiras.....	0 a 6...	4	5	9	—	—	—	—	—	—	4
	7 a 14...	296	259	555	21	32	53	—	—	—	317
	15 e +...	1.155	486	1.641	862 ₆	219 ₁	1.081 ₇	—	—	—	2.017
	TOTAL.	1.455	750	2.205	883 ₆	251 ₁	1.134 ₇	—	—	—	2.338
Platina.....	0 a 6...	1	1	2	—	—	—	—	—	—	1
	7 a 14...	46	52	98	1	—	1	—	—	—	47
	15 e +...	441	120	561	61 ₁	13	74 ₁	—	—	—	502
	TOTAL.	488	173	661	62 ₁	13	75 ₁	—	—	—	550
Porto Feliz.....	0 a 6...	6	2	8	—	—	—	—	—	—	6
	7 a 14...	370	376	746	3	4	7	—	—	—	373
	15 e +...	2.036	1.080	3.116	417 ₂₀	103 ₃	520 ₂₃	—	—	—	2.453
	TOTAL.	2.412	1.458	3.870	420 ₂₀	107 ₃	527 ₂₃	—	—	—	2.832
Porto Ferreira.....	0 a 6...	7	7	14	—	—	—	—	—	—	7
	7 a 14...	187	160	347	19	6	25	—	—	—	206
	15 e +...	457	313	770	237 ₁₇	100 ₁	337 ₁₈	—	—	—	694
	TOTAL.	651	480	1.131	256 ₁₇	106 ₁	362 ₁₈	—	—	—	907
Queluz.....	0 a 6...	6	7	13	—	—	—	—	—	—	6
	7 a 14...	186	187	373	2	1	3	—	—	—	188
	15 e +...	758	574	1.332	59 ₆	16	75 ₆	—	—	—	817
	TOTAL.	950	768	1.718	61 ₆	17	78 ₆	—	—	—	1.011
Redempção.....	0 a 6...	4	4	8	—	—	—	—	—	—	4
	7 a 14...	76	86	162	—	—	—	—	—	—	76
	15 e +...	485	226	711	27 ₁	2	29 ₁	—	—	—	512
	TOTAL.	565	316	881	27 ₁	2	29 ₁	—	—	—	592

NOTA — Os numeros em typo menor representam a totalidade dos estrangeiros que adoptaram a nacionalidade brasileira.

o gráo de instrucção, a idade, o sexo e a nacionalidade

le degré d'instruction, l'âge, le sexe et la nationalité

ÇÃO — SUITE)

Total Total		NÃO SABEM LER NEM ESCREVER NE SACHANT NI LIRE NI ÉCRIRE											Total Total		
		Brazileiros Brésiliens			Estrangeiros Étrangers			Nacionalidade ignorada Nationalité inconnue							
		M	T	H	M	T	H	M	T	H	M	T			
5	9	1.618	1.594	3.212	33	35	68	—	—	—	1.651	1.629	3.280		
291	608	1.100	1.102	2.202	122 ₂	87	209 ₂	—	—	—	1.222	1.189	2.411		
705	2.722	1.086	1.567	2.653	671 ₄	996 ₃	1.667 ₇	—	—	—	1.757	2.563	4.320		
1.001	3.339	3.804	4.263	8.067	826 ₆	1.118 ₃	1.944 ₉	—	—	—	4.630	5.381	10.011		
1	2	736	669	1.405	3	3	6	—	—	—	739	672	1.411		
52	99	569	567	1.136	9	14	23	—	—	—	578	581	1.159		
133	635	1.103	1.241	2.344	81	85	166	—	—	—	1.184	1.326	2.510		
186	736	2.408	2.477	4.885	93	102	195	—	—	—	2.501	2.579	5.080		
2	8	1.783	1.739	3.522	—	—	—	—	—	—	1.783	1.739	3.522		
380	753	1.386	1.414	2.800	14	17	31	—	—	—	1.400	1.431	2.831		
1.183	3.636	2.764	3.185	5.949	347 ₆	346 ₉	693 ₁₅	—	—	—	3.111	3.531	6.642		
1.565	4.397	5.933	6.338	12.271	361 ₆	363 ₉	724 ₁₅	—	—	—	6.294	6.701	12.995		
7	14	607	573	1.180	6	3	9	—	—	—	613	576	1.189		
166	372	406	403	809	42	28	70	—	—	—	448	431	879		
413	1.107	557	740	1.297	279 ₃	384 ₃	663 ₆	—	—	—	836	1.124	1.960		
586	1.493	1.570	1.716	3.286	327 ₃	415 ₃	742 ₆	—	—	—	1.897	2.131	4.028		
7	13	694	687	1.381	2	2	4	—	—	—	696	689	1.385		
188	376	459	475	934	1	—	1	—	—	—	460	475	935		
590	1.407	1.168	1.467	2.635	24 ₂	18	42 ₄	—	—	—	1.192	1.485	2.677		
785	1.796	2.321	2.629	4.950	27 ₁	20	47 ₁	—	—	—	2.348	2.649	4.997		
4	8	797	727	1.524	1	1	2	—	—	—	798	728	1.526		
86	162	668	628	1.296	4	2	6	—	—	—	672	630	1.302		
223	740	1.664	2.103	3.767	38 ₁	35	73 ₁	—	—	—	1.702	2.138	3.840		
318	910	3.129	3.458	6.587	43 ₁	38	81 ₁	—	—	—	3.172	3.496	6.668		

(Les chiffres en caractères minuscules représentent la totalité des étrangers qui ont adopté la nationalité brésilienne).

CONVENÇÃO } Homens } H
 CONVENTION } Hommes } H
 } Mulheres } M
 } Femmes } M
 } Total } T
 } Total } T

População dos municípios do Estado de São Paulo segundo

Population des municipes de l'État de São Paulo d'après

(CONTINUA)

MUNICIPIOS MUNICIPES	IDADE ÂGE Annos Ans	SABEM LER E ESCREVER SACHANT LIRE ET ÉCRIRE										
		Brazileiros Brésiliens			Estrangeiros Étrangers			Nacionalidade ignorada Nationalité inconnue				
		H	M	T	H	M	T	H	M	T	H	
Ribeira.....	0 a 6...	1	2	3	—	—	—	—	—	—	—	1
	7 a 14...	35	41	76	—	—	—	—	—	—	—	35
	15 e +...	331	108	439	7 ₁	—	7 ₁	1	—	1	—	339
	TOTAL.	367	151	518	7 ₁	—	7 ₁	1	—	1	—	375
Ribeirão Bonito.....	0 a 6...	4	5	9	—	—	—	—	—	—	—	4
	7 a 14...	315	324	639	26	12	38	—	—	—	—	341
	15 e +...	924	564	1.488	753 ₁₃	270 ₂	1.023 ₁₅	1	—	1	—	1.678
	TOTAL.	1.243	893	2.136	779 ₁₃	282 ₂	1.061 ₁₅	1	—	1	—	2.023
Ribeirão Branco.....	0 a 6...	2	1	3	—	—	—	—	—	—	—	2
	7 a 14...	117	80	197	—	1	1	—	—	—	—	117
	15 e +...	321	96	417	3 ₁	2	5 ₁	—	—	—	—	324
	TOTAL.	440	177	617	3 ₁	3	6 ₁	—	—	—	—	443
Ribeirão Preto.....	0 a 6...	71	56	127	4	3	7	—	—	—	—	75
	7 a 14...	2.124	2.172	4.296	181 ₂	124 ₃	305 ₅	—	—	—	—	2.305
	15 e +...	5.894	4.455	10.349	5.118 ₇₄	2.331 ₁₆	7.449 ₅₀	—	—	—	—	11.012
	TOTAL.	8.089	6.683	14.772	5.303 ₇₆	2.458 ₁₉	7.761 ₉₅	—	—	—	—	13.392
Rio Bonito.....	0 a 6...	4	1	5	—	—	—	—	—	—	—	4
	7 a 14...	165	139	304	17	4	21	—	—	—	—	182
	15 e +...	904	381	1.285	229 ₁₂	69 ₃	298 ₁₅	3	—	3	—	1.156
	TOTAL.	1.073	521	1.594	246 ₁₂	73 ₃	319 ₁₅	3	—	3	—	1.322

NOTA — Os numeros em typo menor representam a totalidade dos estrangeiros que adoptaram a nacionalidade brasileira.

o gráo de instrucção, a idade, o sexo e a nacionalidade

le degré d'instruction, l'âge, le sexe et la nationalité

(CONTINUAÇÃO)

NÃO SABEM LER NEM ESCREVER													
NE SACHANT NI LIRE NI ÉCRIRE													
Total Total		Brazileiros Brésiliens			Estrangeiros Étrangers			Nacionalidade ignorada Nationalité inconnue			Total Total		
M	T	H	M	T	H	M	T	H	M	T	H	M	T
2	3	632	614	1.246	—	—	—	—	—	—	632	614	1.246
41	76	574	542	1.116	—	—	—	—	—	—	574	542	1.116
108	447	1.219	1.254	2.473	9	1	10	1	—	1	1.229	1.255	2.484
151	526	2.425	2.410	4.835	9	1	10	1	—	1	2.435	2.411	4.846
5	9	1.553	1.499	3.052	49	37	86	—	1	1	1.602	1.537	3.139
336	677	1.017	857	1.914	152	159	311	—	—	—	1.199	1.026	2.225
834	2.512	1.139	1.458	2.597	1.124 ₃	1.285 ₅	2.410 ₈	—	—	—	2.253	2.744	5.007
1.175	3.198	3.739	3.824	7.563	1.325 ₃	1.482 ₅	2.807 ₈	—	1	1	5.064	5.307	10.371
1	3	381	351	732	—	—	—	—	—	—	381	351	732
81	198	223	218	441	—	—	—	—	—	—	223	218	441
98	422	618	742	1.360	—	—	—	—	—	—	618	742	1.360
180	623	1.222	1.311	2.533	—	—	—	—	—	—	1.222	1.311	2.533
59	134	7.182	7.009	14.191	216	181	397	—	—	—	7.398	7.190	14.588
2.296	4.601	4.192	4.249	8.441	757	751	1.508	—	—	—	4.949	5.000	9.949
6.786	17.798	4.179	5.506	9.685	5.557 ₁₀	6.525 ₆	12.082 ₁₆	1	—	1	9.737	12.031	21.768
9.141	22.533	15.553	16.764	32.317	6.530 ₁₀	7.457 ₈	13.987 ₁₈	1	—	1	22.084	24.221	46.305
1	5	1.217	1.179	2.396	6	5	11	—	—	—	1.223	1.184	2.407
143	325	981	938	1.919	27	11	38	—	—	—	1.008	949	1.957
450	1.583	1.763	2.014	3.777	170 ₂	216 ₄	386 ₆	—	—	—	1.933	2.230	4.163
594	1.916	3.961	4.131	8.092	203 ₂	232 ₄	435 ₆	—	—	—	4.164	4.363	8.527

(Les chiffres en caractères minuscules représentent la totalité des étrangers qui ont adopté la nationalité brésilienne).

CONVENÇÃO CONVENTION	Homens Hommes	} H
	Mulheres Femmes	
	Total Total	} T

População dos municípios do Estado de São Paulo segundo
Population des municipes de l'État de São Paulo d'après

(CONTINUA)

MUNICIPIOS MUNICIPES	IDADE ÂGE Annos Ans	SABEM LER E ESCREVER SACHANT LIRE ET ÉCRIRE									
		Brazileiros Brésiliens			Estrangeiros Étrangers			Nacionalidade ignorada Nationalité inconnue			H
		H	M	T	H	M	T	H	M	T	
Rio Claro.....	0 a 6...	34	43	77	—	—	—	—	—	—	34
	7 a 14...	1.748	1.703	3.451	56	50	106	—	—	—	1.804
	15 e +...	5.148	3.846	8.994	2.451 ₈₄	964 ₁₃	3.415 ₉₇	3	—	3	7.602
	TOTAL.	6.930	5.592	12.522	2.507 ₈₄	1.014 ₁₃	3.521 ₉₇	3	—	3	9.440
Rio das Pedras.....	0 a 6...	7	6	13	—	—	—	—	—	—	7
	7 a 14...	318	296	614	9	14	23	—	—	—	327
	15 e +...	661	490	1.151	482 ₄	198	680 ₄	8	6	14	1.151
	TOTAL.	986	792	1.778	491 ₄	212	703 ₄	8	6	14	1.485
Rio Preto.....	0 a 6...	24	32	56	2	1	3	—	—	—	26
	7 a 14...	1.539	1.243	2.782	134 ₁	94 ₃	228 ₄	—	—	—	1.673
	15 e +...	8.915	3.120	12.035	5.658 ₅₀	1.462 ₁₅	7.120 ₆₅	38	13	51	14.611
	TOTAL.	10.478	4.395	14.873	5.794 ₅₁	1.557 ₁₈	7.351 ₆₉	38	13	51	16.310
Sallesopolis.....	0 a 6...	1	—	1	—	—	—	—	—	—	1
	7 a 14...	92	59	151	1	3	4	—	—	—	93
	15 e +...	497	197	694	23 ₃	5 ₁	28 ₄	—	—	—	520
	TOTAL.	590	256	846	24 ₃	8 ₁	32 ₄	—	—	—	614
Salto.....	0 a 6...	8	5	13	—	—	—	—	—	—	8
	7 a 14...	482	467	949	21	21	42	—	—	—	503
	15 e +...	1.214	970	2.184	741 ₆	424 ₁	1.165 ₂	5	3	8	1.960
	TOTAL.	1.704	1.442	3.146	762 ₆	445 ₁	1.207 ₇	5	3	8	2.471
Salto Grande do Paranapanema.	0 a 6...	—	1	1	—	—	—	—	—	—	—
	7 a 14...	121	109	230	5	7	12	—	—	—	126
	15 e +...	614	281	895	220 ₂	59	279 ₂	1	—	1	835
	TOTAL.	735	391	1.126	225 ₂	66	291 ₂	1	—	1	961

NOTA — Os numeros em typo menor representam a totalidade dos estrangeiros que adoptaram a nacionalidade brasileira.

o grão de instrução, a idade, o sexo e a nacionalidade

le degré d'instruction, l'âge, le sexe et la nationalité

ÇÃO — SUITE)

NÃO SABEM LER NEM ESCREVER														
NE SACHANT NI LIRE NI ÉCRIRE														
Total Total		Brazileiros Brésiliens			Estrangeiros Étrangers			Nacionalidade ignorada Nationalité inconnue			Total Total			
M	T	H	M	T	H	M	T	H	M	T	H	M	T	
43	77	5.563	5.447	11.010	35 ₁	35	70 ₁	—	—	—	5.598	5.482	11.080	
1.753	3.557	3.532	3.462	6.994	124 ₂	122 ₂	246 ₄	—	—	—	3.656	3.584	7.240	
4.810	12.412	4.987	6.522	11.509	2.007 ₁₂	2.534 ₁₆	4.541 ₂₈	—	—	—	6.994	9.056	16.050	
6.606	16.046	14.082	15.431	29.513	2.166 ₁₅	2.691 ₁₈	4.857 ₃₃	—	—	—	16.248	18.122	34.370	
6	13	1.225	1.225	2.450	21	13	34	—	—	—	1.246	1.238	2.484	
310	637	794	739	1.533	31	44	75	—	—	—	825	783	1.608	
694	1.845	1.143	1.210	2.353	686	738 ₁	1.424 ₁	—	—	—	1.829	1.948	3.777	
1.010	2.495	3.162	3.174	6.336	738	795 ₁	1.533 ₁	—	—	—	3.900	3.969	7.869	
33	59	16.211	15.845	32.056	177 ₁	146	323 ₁	—	—	—	16.388	15.991	32.379	
1.337	3.010	11.924	11.712	23.636	837	751 ₁	1.588 ₁	—	—	—	12.761	12.463	25.224	
4.595	19.206	15.891	17.881	33.772	6.035 ₂₁	7.107 ₆	13.142 ₈	1	3	4	21.927	24.991	46.918	
5.965	22.275	44.026	45.438	89.464	7.049 ₃	8.004 ₇	15.053 ₁₀	1	3	4	51.076	53.445	104.521	
—	1	755	724	1.479	—	—	—	3	3	6	758	727	1.485	
62	155	681	629	1.310	—	1	1	2	2	4	683	632	1.315	
202	722	1.082	2.015	3.697	24 ₂	15 ₁	39 ₃	4	8	12	1.710	2.038	3.748	
264	878	3.118	2.368	6.486	24 ₂	16 ₁	40 ₃	9	13	22	3.151	3.397	6.548	
5	13	947	908	1.855	26	16	42	—	—	—	973	924	1.897	
488	991	533	531	1.064	36	54	90	—	—	—	569	585	1.154	
1.397	3.357	704	1.049	1.753	280 ₁	499 ₂	769 ₃	—	—	—	984	1.538	2.522	
1.890	4.361	2.184	2.488	4.672	342 ₁	539 ₂	901 ₃	—	—	—	2.526	3.047	5.573	
1	1	829	763	1.612	3	5	8	—	—	—	832	788	1.620	
116	242	671	595	1.266	28	18	46	—	—	—	699	613	1.312	
340	1.175	1.154	1.259	2.413	246 ₁	215 ₂	461 ₃	—	—	—	1.400	1.474	2.874	
457	1.418	2.654	2.637	5.291	277 ₁	238 ₂	215 ₃	—	—	—	2.931	2.875	5.806	

(Les chiffres en caractères minuscules représentent la totalité des étrangers qui ont adopté la nationalité brésilienne).

CONVENÇÃO CONVENTION	Homens Hommes	} H
	Mulheres Femmes	
	Total Total	} T

População dos municípios do Estado de São Paulo segundo

Population des municipes de l'État de São Paulo d'après

(CONTINUA)

MUNICIPIOS MUNICIPES	IDADE ÂGE Annos Ans	SABEM LER E ESCREVER SACHANT LIRE ET ÉCRIRE									
		Brazileiros Brésiliens			Estrangeiros Étrangers			Nacionalidade ignorada Nationalité inconnue			H
		H	M	T	H	M	T	H	M	T	
Santa Adelia.....	0 a 6...	6	6	12	—	—	—	—	—	—	6
	7 a 14...	348	265	613	38	27	65	—	—	—	386
	15 e +...	1.166	428	1.594	1.116 ₄₁	305 ₁	1.421 ₄₂	—	—	—	2.282
	TOTAL.	1.520	699	2.219	1.154 ₄₁	332 ₁	1.486 ₄₂	—	—	—	2.674
Santa Barbara.....	0 a 6...	5	4	9	—	—	—	—	—	—	5
	7 a 14...	283	267	550	8	12	20	—	—	—	291
	15 e +...	966	745	1.711	334 ₁₇	97 ₁	431 ₁₈	—	—	—	1.300
	TOTAL.	1.254	1.016	2.270	342 ₁₇	109 ₁	451 ₁₈	—	—	—	1.596
Santa Barbara do Rio Pardo	0 a 6...	3	3	6	—	—	—	—	—	—	3
	7 a 14...	131	110	241	11	7	18	2	—	2	144
	15 e +...	608	260	868	209 ₅	78 ₂	287 ₇	8	8	16	825
	TOTAL.	742	373	1.115	220 ₅	85 ₂	305 ₇	10	8	18	972
Santa Branca.....	0 a 6...	2	2	4	—	—	—	—	—	—	2
	7 a 14...	105	109	214	1	—	1	—	—	—	106
	15 e +...	459	321	780	28 ₈	5	33 ₈	—	—	—	487
	TOTAL.	566	432	998	29 ₈	5	34 ₈	—	—	—	595
Santa Cruz da Conceição...	0 a 6...	—	2	2	—	—	—	—	—	—	—
	7 a 14...	149	123	272	1	1	2	—	—	—	150
	15 e +...	500	235	735	198 ₄	59	257 ₄	2	2	4	700
	TOTAL.	649	360	1.009	199 ₄	60	259 ₄	2	2	4	850
Santa Cruz do Rio Pardo.	0 a 6...	22	15	37	—	1	1	—	—	—	22
	7 a 14...	671	675	1.346	43 ₁	27	70 ₁	—	—	—	714
	15 e +...	2.962	1.577	4.539	1.026 ₁₀	310 ₂	1.336 ₁₂	40	24	64	4.028
	TOTAL.	3.655	2.267	5.922	1.069 ₁₁	338 ₂	1.407 ₁₃	40	24	64	4.764

NOTA — Os numeros em tipo menor representam a totalidade dos estrangeiros que adoptaram a nacionalidade brasileira.

gráo de instrucção, a idade, o sexo e a nacionalidade

le degré d'instruction, l'âge, le sexe et la nationalité

ÇÃO - suite)

Total Total		NÃO SABEM LER NEM ESCREVER NE SACHANT NI LIRE NI ÉCRIRE									Total Total		
		Brazileiros Brésiliens			Estrangeiros Étrangers			Nacionalidade ignorada Nationalité inconnue					
M	T	H	M	T	H	M	T	H	M	T	H	M	T
6	12	2.200	2.175	4.375	62	44 ₁	106 ₁	—	1	1	2.262	2.220	4.482
292	678	1.365	1.450	2.815	175 ₁	160	335 ₁	—	—	—	1.540	1.610	3.150
733	3.015	1.442	1.885	3.327	1.209 ₁₄	1.551 ₅	2.760 ₁₉	—	—	—	2.651	3.436	6.087
1.031	3.705	5.007	5.510	10.517	1.416 ₁₅	1.755 ₆	3.201 ₂₁	—	1	1	6.453	7.265	13.719
4	9	991	1.005	1.995	1	3	4	—	—	—	992	1.008	2.000
279	570	836	695	1.532	17	6	23	—	—	—	853	702	1.555
842	2.142	1.363	1.400	2.763	267 ₁	315	582 ₁	—	—	—	1.630	1.715	3.345
1.125	2.721	3.190	3.101	6.291	285 ₁	324	609 ₁	—	—	—	3.475	3.425	6.900
3	6	1.019	879	1.898	37 ₂	25 ₁	62 ₃	—	—	—	1.056	904	1.960
117	261	706	688	1.394	56	46	102	—	—	—	762	734	1.496
346	1.171	1.236	1.368	2.604	371 ₁	323	694 ₁	—	—	—	1.607	1.691	3.298
466	1.438	2.961	2.935	5.896	464 ₃	394 ₁	858 ₄	—	—	—	3.425	3.329	6.754
2	4	764	700	1.464	—	—	—	—	—	—	764	700	1.464
109	215	616	588	1.204	—	1	1	—	—	—	616	589	1.205
326	813	1.617	1.876	3.493	19 ₁	15	34 ₁	—	—	—	1.636	1.891	3.527
437	1.032	2.997	3.164	6.161	19 ₁	16	35 ₁	—	—	—	3.016	3.180	6.196
2	2	688	656	1.354	5	1	6	—	—	—	693	667	1.360
124	274	513	550	1.063	8	6	14	—	—	—	521	556	1.077
295	996	833	944	1.777	195 ₁	282 ₁	477 ₂	2	—	2	1.030	1.226	2.256
422	1.272	2.034	2.160	4.194	208 ₁	289 ₁	497 ₂	2	—	2	2.244	2.449	4.693
16	38	3.822	3.523	7.347	55	42	97	—	—	—	3.877	3.567	7.444
702	1.416	2.669	2.462	5.131	177 ₁	155 ₁	332 ₂	—	—	—	2.846	2.617	5.463
1.911	5.939	4.852	5.287	10.139	926 ₅	1.089 ₅	2.015 ₁₀	1	1	2	5.779	6.377	12.156
2.629	7.393	11.343	11.274	22.617	1.158 ₆	1.285 ₆	2.441 ₁₂	1	1	2	12.502	12.561	25.063

(Les chiffres en caractères minuscules représentent la totalité des étrangers qui ont adopté la nationalité brésilienne).

CONVENÇÃO CONVENTION	Homens Hommes	} H
	Mulheres Femmes	
	Total Total	} T

População dos municípios do Estado de São Paulo segundo
 Population des municipes de l'État de São Paulo d'après

(CONTINUA)

MUNICIPIOS MUNICIPES	IDADE ÂGE Annos Ans	SABEM LER E ESCREVER SACHANT LIRE ET ÉCRIRE										
		Brazileiros Brésiliens			Estrangeiros Étrangers			Nacionalidade ignorada Nationalité inconnue			H	
		H	M	T	H	M	T	H	M	T		
Santa Izabel.....	0 a 6...	4	5	9	—	—	—	—	—	—	—	4
	7 a 14...	71	73	144	—	—	—	—	—	—	—	71
	15 e +...	664	249	913	23 ₄	10 ₄	33 ₄	1	—	—	1	688
	TOTAL..	739	327	1.066	23 ₄	10 ₄	33 ₄	1	—	—	1	763
Santa Rita do Passa Quatro....	0 a 6...	14	24	38	2	—	2	—	—	—	—	16
	7 a 14...	475	469	944	13	14	27	—	—	—	—	488
	15 e +...	1.416	955	2.371	873 ₃₂	343 ₂₁	1.216 ₃₄	—	1	—	1	2.289
	TOTAL..	1.905	1.448	3.353	888 ₃₂	357 ₂₁	1.245 ₃₄	—	1	—	1	2.793
Santa Rosa.....	0 a 6...	9	8	17	—	—	—	—	—	—	—	9
	7 a 14...	205	219	424	9	7	16	—	—	—	—	214
	15 e +...	794	460	1.254	413 ₁₁	133 ₁	546 ₁₂	5	1	—	6	1.212
	TOTAL..	1.008	687	1.695	422 ₁₁	140 ₁	562 ₁₂	5	1	—	6	1.435
Santo Amaro.....	0 a 6...	5	10	15	—	—	—	—	—	—	—	5
	7 a 14...	390	372	762	19	23	42	—	—	—	—	409
	15 e +...	2.129	1.062	3.191	433 ₁₂	218 ₃	651 ₇₅	3	3	—	6	2.565
	TOTAL..	2.524	1.444	3.968	452 ₁₂	241 ₃	693 ₁₅	3	3	—	6	2.979
Santo Antonio da Alegria...	0 a 6...	2	2	4	—	—	—	—	—	—	—	2
	7 a 14...	154	88	242	—	1	1	—	—	—	—	154
	15 e +...	620	220	840	45	12	57	—	—	—	—	665
	TOTAL..	776	310	1.086	45	13	58	—	—	—	—	821
Santo Antonio da Boa Vista....	0 a 6...	1	1	2	—	—	—	—	—	—	—	1
	7 a 14...	117	107	224	—	—	—	—	—	—	—	117
	15 e +...	596	214	810	30 ₃	8 ₃	38 ₃	—	—	—	—	626
	TOTAL..	714	322	1.036	30 ₃	8 ₃	38 ₃	—	—	—	—	744

NOTA — Os numeros em typo menor representam a totalidade dos estrangeiros que adoptaram a nacionalidade brasileira.

o gráo de instrucção, a idade, o sexo e a nacionalidade

le degré d'instruction, l'âge, le sexe et la nationalité

ÇÃO — suite)

NÃO SABEM LER NEM ESCREVER														
NE SACHANT NI LIRE NI ÉCRIRE														
Total Total		Brazileiros Brésiliens			Estrangeiros Étrangers			Nacionalidade ignorada Nationalité inconnue			Total Total			
M	T	H	M	T	H	M	T	H	M	T	H	M	T	
5	9	797	745	1.542	—	—	—	—	—	—	797	745	1.542	
73	144	713	716	1.429	—	—	—	—	—	—	713	716	1.429	
259	947	1.903	2.553	4.456	9	4	13	—	—	—	1.912	2.557	4.469	
337	1.100	3.413	4.014	7.427	9	4	13	—	—	—	3.422	4.018	7.440	
24	40	2.300	2.290	4.590	48	65	113	—	—	—	2.348	2.355	4.703	
483	971	1.695	1.618	3.313	172	140	312	—	—	—	1.867	1.758	3.625	
1.299	3.588	2.014	2.347	4.361	1.367 ₃	1.526 ₂	2.893 ₅	19	7	26	3.400	3.880	7.280	
1.806	4.599	6.009	6.255	12.264	1.587 ₃	1.731 ₂	3.318 ₅	19	7	26	7.615	7.993	15.608	
8	17	1.157	1.171	2.328	11	8	19	—	—	—	1.158	1.179	2.347	
226	440	859	956	1.815	71	47	118	—	—	—	930	1.003	1.933	
594	1.806	1.508	1.368	2.876	570	630 ₁	1.206 ₁	—	1	1	2.078	1.999	4.077	
828	2.263	3.524	3.495	7.019	652	685 ₁	1.337 ₁	—	1	1	4.176	4.181	8.357	
10	15	1.324	1.370	2.694	21	15	36	—	—	—	1.345	1.385	2.730	
395	804	956	934	1.890	18	21	39	—	—	—	974	955	1.929	
1.283	3.848	1.692	2.651	4.343	212 ₂	208	420 ₂	6	—	12	1.910	2.865	4.775	
1.688	4.667	3.972	4.955	8.927	251 ₂	244	495 ₂	6	6	12	4.229	5.205	9.434	
2	4	838	761	1.599	1	3	4	—	—	—	839	764	1.603	
89	243	723	696	1.419	1	3	4	—	—	—	724	699	1.423	
232	897	1.107	1.308	2.415	45 ₁	43	88 ₁	—	—	—	1.152	1.351	2.503	
323	1.144	2.668	2.765	5.433	47 ₁	49	96 ₁	—	—	—	2.715	2.814	5.529	
1	2	729	761	1.490	2	2	4	—	—	—	731	763	1.494	
107	224	669	625	1.294	3	3	6	—	—	—	672	628	1.300	
222	848	1.499	1.743	3.242	22	14	36	—	—	—	1.521	1.757	3.278	
330	1.074	2.897	3.129	6.026	27	19	46	—	—	—	2.924	3.148	6.072	

(Les chiffres en caractères minuscules représentent la totalité des étrangers qui ont adopté la nationalité brésilienne).

CONVENÇÃO CONVENTION	Homens Hommes	} H
	Mulheres Femmes	
	Total Total	} T

População dos municípios do Estado de São Paulo segundo

Population des municipes de l'État de São Paulo d'après

(CONTINUA)

MUNICIPIOS MUNICIPES	IDADE ÂGE Annos Ans	SABEM LER E ESCREVER SACHANT LIRE ET ÉCRIRE									
		Brazileiros Brésiliens			Estrangeiros Étrangers			Nacionalidade ignorada Nationalité inconnue			H
		H	M	T	H	M	T	H	M	T	
Santos.....	0 a 6...	189	166	355	10	10	20	—	—	—	199
	7 a 14...	4.506	4.367	8.873	610	482	1.092	—	—	—	5.116
	15 e +...	13.666	10.927	24.593	15.092 ₁₄₅	5.540 ₄₆	20.632 ₁₉₁	66	28	94	28.824
	TOTAL.	18.361	15.460	33.821	15.712 ₁₄₅	6.032 ₅₀	21.744 ₁₉₅	66	28	94	34.139
São Bento do Sapucahy.	0 a 6...	5	6	11	—	—	—	—	—	—	5
	7 a 14...	281	235	516	1	—	1	—	—	—	282
	15 e +...	1.365	821	2.186	99 ₅	34	133 ₅	—	—	—	1.464
	TOTAL.	1.651	1.062	2.713	100 ₅	34	134 ₅	—	—	—	1.751
São Bernardo.....	0 a 6...	22	21	43	3	1	4	—	—	—	25
	7 a 14...	928	1.008	1.936	86	80	166	—	—	—	1.014
	15 e +...	2.535	1.827	4.362	2.372 ₄₆	1.054 ₁₃	3.426 ₅₉	—	—	—	4.907
	TOTAL.	3.485	2.856	6.341	2.461 ₄₆	1.135 ₁₃	3.596 ₅₉	—	—	—	5.946
São Carlos.....	0 a 6...	47	38	85	2	—	2	—	—	—	49
	7 a 14...	1.810	1.657	3.467	78 ₁	66 ₁	144 ₂	—	—	—	1.888
	15 e +...	4.904	3.871	8.775	3.338 ₁₄₄	1.395 ₃₁	4.733 ₁₇₅	2	—	2	8.244
	TOTAL.	6.761	5.566	12.327	3.418 ₁₄₅	1.461 ₃₂	4.879 ₁₇₇	2	—	2	10.181
São João da Boa Vista.	0 a 6...	15	25	40	—	1	1	—	—	—	15
	7 a 14...	1.322	1.092	2.414	62	47	109	—	—	—	1.384
	15 e +...	4.745	2.678	7.423	2.128 ₃₃	746 ₁₉	2.874 ₄₉	10	7	17	6.883
	TOTAL.	6.082	3.795	9.877	2.190 ₃₃	794 ₁₆	2.984 ₄₉	10	7	17	8.282
São João da Bccaina....	0 a 6...	14	9	23	—	—	—	—	—	—	14
	7 a 14...	345	356	701	18	18	36	—	—	—	363
	15 e +...	1.117	689	1.806	1.004 ₈	343 ₁	1.347 ₉	—	—	—	2.121
	TOTAL.	1.476	1.054	2.530	1.022 ₈	361 ₁	1.383 ₉	—	—	—	2.498

NOTA — Os numeros em typo menor representam a totalidade dos estrangeiros que adoptaram a nacionalidade brasileira.

o gráo de instrucção, a idade, o sexo e a nacionalidade

le degré d'instruction, l'âge, le sexe et la nationalité

(CÃO — SUITE)

NÃO SABEM LER NEM ESCREVER													
NE SACHANT NI LIRE NI ÉCRIRE													
Total Total		Brazileiros Brésiliens			Estrangeiros Étrangers			Nacionalidade ignorada Nationalité inconnue			Total Total		
M	T	H	M	T	H	M	T	H	M	T	H	M	T
176	375	8.470	8.319	16.789	253 ₄	259 ₁	512 ₅	—	3	3	8.723	8.581	17.304
4.849	9.965	2.939	2.961	5.900	375 ₂	458 ₂	833 ₄	2	—	2	3.316	3.419	6.735
16.495	45.319	4.340	5.090	9.430	6.580 ₁₃	6.870 ₁₆	13.450 ₂₉	7	4	11	10.927	11.964	22.891
21.520	55.659	15.749	16.370	32.119	7.208 ₁₉	7.587 ₁₉	14.795 ₅₈	9	7	16	22.966	23.964	46.930
6	11	1.806	1.745	3.551	—	—	—	—	—	—	1.806	1.745	3.551
235	517	1.488	1.433	2.921	—	2	2	—	—	—	1.488	1.435	2.923
855	2.319	3.377	3.945	7.322	26	21 ₁	47 ₁	—	—	—	3.403	3.966	7.369
1.096	2.847	6.671	7.123	13.794	26	23 ₁	49 ₁	—	—	—	6.697	7.146	13.843
22	47	2.577	2.469	5.046	38	36	74	—	—	—	2.615	2.505	5.120
1.088	2.102	1.409	1.261	2.670	114	94	208	—	—	—	1.523	1.355	2.878
2.881	7.768	2.035	2.290	4.325	1.486 ₆	1.469 ₇	2.955 ₁₃	—	—	—	3.521	3.759	7.280
3.991	9.937	6.021	6.020	12.041	1.638 ₆	1.599 ₇	3.237 ₁₃	—	—	—	7.659	7.619	15.278
38	87	5.590	5.381	10.971	67 ₁	81 ₂	148 ₃	—	1	1	5.657	5.463	11.120
1.723	3.611	3.828	3.679	7.507	366 ₆	295 ₇	661 ₇	—	—	—	4.194	3.974	8.168
5.266	13.510	4.634	5.455	10.089	3.404 ₅₈	4.195 ₁₂₀	7.599 ₂₁₈	19	22	41	8.057	9.672	17.729
7.027	17.208	14.052	14.515	28.567	3.837 ₁₀₅	4.571 ₁₂₃	8.408 ₂₂₈	19	23	42	17.908	19.169	37.017
26	41	6.062	5.755	11.817	91	78	169	—	—	—	6.153	5.833	11.986
1.139	2.523	4.384	4.268	8.652	213 ₂	274 ₁	487 ₃	—	—	—	4.597	4.542	9.139
3.431	10.314	5.779	7.343	13.122	2.063 ₁₀	2.805 ₁₂	4.868 ₂₂	—	—	—	7.842	10.148	17.990
4.596	12.878	16.225	17.366	33.591	2.367 ₁₂	3.157 ₂₃	5.524 ₂₅	—	—	—	18.592	20.523	39.115
9	23	1.650	1.656	3.306	27	12	39	—	—	—	1.677	1.668	3.345
374	737	1.183	1.133	2.316	159	123	282	—	—	—	1.342	1.256	2.598
1.632	3.153	1.081	1.543	2.624	1.034 ₁	1.375 ₁	2.409 ₁	—	—	—	2.115	2.918	5.033
1.415	5.913	3.914	4.332	8.246	1.220	1.510 ₁	2.730 ₁	—	—	—	5.134	5.842	10.976

(Les chiffres en caractères minuscules représentent la totalité des étrangers qui ont adopté la nationalité brésilienne).

CONVENÇÃO CONVENTION	Homens Hommes	} H
	Mulheres Femmes	
	Total Total	} T

População dos municípios do Estado de São Paulo segundo

Population des municipes de l'Etat de São Paulo d'après

(CONTINUA)

MUNICIPIOS MUNICIPES	IDADE Âge Annos Ans	SABEM LER E ESCREVER SACHANT LIRE ET ÉCRIRE									
		Brazileiros Brésiliens			Estrangeiros Étrangers			Nacionalidade ignorada Nationalité inconnue			H
		H	M	T	H	M	T	H	M	T	
São Joaquim.....	0 a 6...	5	6	11	—	—	—	—	—	—	5
	7 a 14...	230	217	437	17	11	28	—	—	—	237
	15 e +...	1.025	561	1.586	504 ₇	180 ₂	684 ₉	1	—	1	1.530
	TOTAL	1.250	784	2.034	521 ₇	191 ₂	712 ₉	1	—	1	1.772
São José do Barreiro....	0 a 6...	4	7	11	—	—	—	—	—	—	4
	7 a 14...	122	78	200	—	—	—	—	—	—	122
	15 e +...	408	297	705	48 ₆	24	72 ₆	—	—	—	456
	TOTAL	534	382	916	48 ₆	24	72 ₆	—	—	—	582
São José do Rio Pardo...	0 a 6...	31	40	71	—	—	—	—	—	—	31
	7 a 14...	1.103	1.090	2.193	50	40	90	—	—	—	1.153
	15 e +...	3.618	2.322	5.940	2.094 ₂₁	813 ₂	2.907 ₂₃	—	—	—	5.712
	TOTAL	4.752	3.452	8.204	2.144 ₂₁	853 ₂	2.997 ₂₃	—	—	—	6.896
São José dos Campos....	0 a 6...	15	16	31	—	—	—	—	—	—	15
	7 a 14...	536	472	1.008	8	13	21	—	—	—	544
	15 e +...	2.638	1.696	4.334	265 ₃₂	114 ₄	379 ₃₆	—	—	—	2.903
	TOTAL	3.189	2.184	5.373	273 ₃₂	127 ₄	400 ₃₆	—	—	—	3.462
São Luiz do Parahytinga	0 a 6...	3	2	5	—	—	—	—	—	—	3
	7 a 14...	139	120	259	2	2	4	—	—	—	141
	15 e +...	1.433	595	2.028	17 ₂	1	18 ₂	5	—	5	1.455
	TOTAL	1.575	717	2.292	19 ₂	3	22 ₂	5	—	5	1.599
São Manoel do Paraíso	0 a 6...	24	17	41	1	—	1	—	—	—	25
	7 a 14...	894	783	1.677	83	44	127	—	—	—	977
	15 e +...	2.935	1.756	4.691	2.215 ₃₅	828 ₂	3.043 ₃₇	9	—	9	5.159
	TOTAL	3.853	2.556	6.409	2.299 ₃₅	872 ₂	3.171 ₃₇	9	—	9	6.161

NOTA — Os numeros em typo menor representam a totalidade dos estrangeiros que adoptaram a nacionalidade brasileira.

o grau de instrucção, a idade, o sexo e a nacionalidade

le degré d'instruction, l'âge, le sexe et la nationalité

ÇÃO — SUITE)

Total Total		NÃO SABEM LER NEM ESCREVER NE SACHANT NI LIRE NI ÉCRIRE											Total Total		
		Brazileiros Brésiliens			Estrangeiros Étrangers			Nacionalidade ignorada Nationalité inconnue							
M	T	H	M	T	H	M	T	H	M	T	H	M	T		
6	11	1.082	1.061	2.149	8	8	16	—	—	—	1.096	1.069	2.165		
228	465	727	725	1.452	30	31	61	—	1	1	757	757	1.514		
741	2.271	820	1.103	1.923	329 ₄	451 ₂	780 ₆	—	1	1	1.149	1.555	2.704		
975	2.747	2.635	2.889	5.524	367 ₄	490 ₂	857 ₆	—	2	2	3.002	3.381	6.383		
7	11	530	492	1.022	3	3	6	—	—	—	533	495	1.028		
78	200	424	429	853	13	9	22	—	—	—	437	438	875		
321	777	872	1.074	1.946	23	19	42	—	—	—	895	1.093	1.988		
406	988	1.826	1.995	3.821	39	31	70	—	—	—	1.865	2.026	3.891		
40	71	5.542	5.516	11.058	62	69 ₆	131 ₆	—	—	—	5.604	5.585	11.189		
1.130	2.283	4.145	3.936	8.081	289 ₇	260 ₂	549 ₉	—	—	—	4.434	4.196	8.630		
3.135	8.847	5.244	6.135	11.379	2.645 ₄	3.108 ₇	5.753 ₁₁	—	—	—	7.889	9.243	17.132		
4.305	11.201	14.931	15.587	30.518	2.996 ₁₁	3.437 ₁₅	6.433 ₂₆	—	—	—	17.927	19.024	36.951		
16	31	3.094	2.925	6.019	5	4	9	—	—	—	3.099	2.929	6.028		
485	1.029	2.551	2.374	4.925	7	8	15	—	—	—	2.558	2.382	4.940		
1.810	4.713	6.514	7.172	13.686	120 ₁	134 ₁	254 ₂	—	—	—	6.634	7.305	13.940		
2.311	5.773	12.159	12.471	24.630	132 ₁	146 ₁	278 ₂	—	—	—	12.291	12.617	24.908		
2	5	1.952	1.706	3.658	—	—	—	—	—	—	1.952	1.706	3.658		
122	263	1.766	1.538	3.304	—	—	—	—	—	—	1.766	1.538	3.304		
596	2.051	3.742	4.836	8.578	5	5	11	—	—	—	3.747	4.842	8.589		
720	2.319	7.450	8.080	15.540	5	6	11	—	—	—	7.465	8.086	15.551		
17	42	4.389	4.201	8.590	77	77	154	—	—	—	4.466	4.278	8.744		
827	1.804	3.367	3.262	6.629	376	362	738	—	—	—	3.743	3.624	7.367		
2.584	7.743	3.329	4.038	7.367	2.935 ₃	3.416 ₇	6.351 ₁₀	5	4	9	6.269	7.458	13.727		
3.428	9.589	11.085	11.501	22.585	3.388 ₃₁	3.855 ₇	7.243 ₁₀	5	4	9	14.478	15.360	29.838		

(Les chiffres en caractères minuscules représentent la totalité des étrangers qui ont adopté la nationalité brésilienne).

CONVENÇÃO CONVENTION	Homens Hommes	} H
	Mulheres Femmes	
	Total Total	} T

População dos municípios do Estado de São Paulo segundo

Population des municipes de l'État de São Paulo d'après

(CONTINUA)

MUNICIPIOS MUNICIPES	IDADE Âge Annos Ans	SABEM LER E ESCREVER SACHANT LIRE ET ÉCRIRE										
		Brazileiros Brésiliens			Estrangeiros Étrangers			Nacionalidade ignorada Nationalité inconnue			H	
		H	M	T	H	M	T	H	M	T		
São Miguel Archanjo.....	0 a 6...	10	7	17	—	—	—	—	—	—	—	10
	7 a 14...	211	230	441	—	—	—	—	—	—	—	211
	15 e +...	1.002	523	1.525	30	7	37	1	4	5	—	1.033
	TOTAL.	1.223	760	1.983	30	7	37	1	4	5	—	1.254
São Paulo.....	0 a 6...	943	905	1.848	47 ₁	56	103 ₁	—	1	1	—	990
	7 a 14...	29.916	30.194	60.110	4.196 ₂₂	3.621 ₂₅	7.817 ₄₇	16	7	23	—	34.128
	15 e +...	78.888	70.546	149.434	74.402 _{1.810}	42.784 ₄₆₇	117.186 _{2.177}	689	491	1.180	—	153.979
	TOTAL.	109.747	101.645	211.392	78.645 _{1.833}	46.461 ₄₉₂	125.106 _{2.325}	705	499	1.204	—	189.097
São Pedro.....	0 a 6...	4	1	5	—	—	—	—	—	—	—	4
	7 a 14...	302	324	626	1	1	2	—	—	—	—	303
	15 e +...	1.217	762	1.979	457 ₈	174 ₁	631 ₉	—	—	—	—	1.674
	TOTAL.	1.523	1.087	2.610	458 ₈	175 ₁	633 ₉	—	—	—	—	1.981
São Pedro do Turvo.....	0 a 6...	2	1	3	—	—	—	—	—	—	—	2
	7 a 14...	47	46	93	—	—	—	—	—	—	—	47
	15 e +...	295	126	421	22	7	29	—	—	—	—	317
	TOTAL.	344	173	517	22	7	29	—	—	—	—	366
São Roque.....	0 a 6...	11	17	28	—	—	—	—	—	—	—	11
	7 a 14...	728	654	1.382	18	19	37	—	—	—	—	746
	15 e +...	2.214	1.497	3.711	838 ₂₃	437 ₅	1.275 ₂₈	2	2	4	—	3.054
	TOTAL.	2.953	2.168	5.121	856 ₂₃	456 ₅	1.312 ₂₈	2	2	4	—	3.811
São Sebastião.....	0 a 6...	5	6	11	—	—	—	—	—	—	—	5
	7 a 14...	178	149	327	—	1	1	—	—	—	—	178
	15 e +...	773	455	1.229	27 ₂	10	37 ₂	—	—	—	—	800
	TOTAL.	956	611	1.567	27 ₂	11	38 ₂	—	—	—	—	983

NOTA — Os numeros em typo menor representam a totalidade dos estrangeiros que adoptaram a nacionalidade brasileira.

o grão de instrução, a idade, o sexo e a nacionalidade

le degré d'instruction, l'âge, le sexe et la nationalité

ÇÃO — suite)

Total Total		NÃO SABEM LER NEM ESCREVER NE SACHANT NI LIRE NI ÉCRIRE											Total Total		
		Brazileiros Brésiliens			Estrangeiros Étrangers			Nacionalidade ignorada Nationalité inconnue							
		H	M	T	H	M	T	H	M	T	H	M			
7	17	1.335	1.269	2.604	2	4	6	—	—	—	1.337	1.273	2.610		
230	441	1.089	1.008	2.097	2	1	3	—	—	—	1.091	1.009	2.100		
534	1.557	1.933	2.250	4.183	15	15	30	—	—	—	1.948	2.265	4.213		
771	2.025	4.357	4.527	8.884	19	20	39	—	—	—	4.376	4.547	8.923		
962	1.952	47.831	46.563	94.494	1.430 ₆	1.376 ₃	2.806 ₉	8	4	12	49.269	48.043	97.312		
33.822	67.950	14.611	15.236	29.847	2.989 ₆	3.485 ₄	6.474 ₁₀	6	6	12	17.606	18.727	36.333		
113.821	267.800	11.195	25.448	36.643	26.745 ₇₁₀	44.114 ₁₅₂	70.859 ₂₆₈	95	89	184	38.035	69.651	107.686		
148.605	337.702	73.637	87.347	160.984	31.164 ₁₂₆	18.975 ₁₅₉	80.139 ₂₂₇	109	99	208	104.910	136.421	241.331		
1	5	1.662	1.556	3.218	8	8	16	—	—	—	1.670	1.564	3.234		
325	628	1.210	1.160	2.370	20	28	48	—	—	—	1.230	1.188	2.418		
936	2.610	2.017	2.300	4.317	457 ₅	582 ₈	1.039 ₂₁	2	4	6	2.476	2.886	5.362		
1.262	3.243	4.889	5.016	9.905	485 ₃	618 ₉	1.103 ₁₇	2	4	6	5.376	5.638	11.014		
1	3	651	663	1.314	—	—	—	—	—	—	651	663	1.314		
46	93	736	740	1.476	—	—	—	—	—	—	736	740	1.476		
133	450	1.354	1.468	2.822	16	21	37	—	—	—	1.370	1.489	2.859		
180	546	2.741	2.871	5.612	16	21	37	—	—	—	2.757	2.892	5.649		
17	28	1.763	1.678	3.441	5	13	18	—	—	—	1.768	1.691	3.459		
673	1.419	1.089	1.124	2.213	33	25	58	—	—	—	1.122	1.149	2.271		
1.936	4.990	1.879	2.533	4.412	294 ₁	421 ₃	715 ₄	—	—	—	2.173	2.954	5.127		
2.626	6.437	4.731	5.335	10.066	332 ₁	459 ₃	791 ₆	—	—	—	5.063	5.794	10.857		
5	11	583	571	1.154	—	—	—	—	3	3	583	574	1.157		
150	328	503	477	980	—	—	—	2	—	2	505	477	982		
466	1.266	979	1.597	2.576	6	2	8	7	5	12	992	1.604	2.596		
622	1.605	2.065	2.645	4.710	6	2	8	9	8	17	2.080	2.655	4.735		

(Les chiffres en caractères minuscules représentent la totalité des étrangers qui ont adopté la nationalité brésilienne).

CONVENÇÃO } Homens } H
 CONVENTION } Hommes }
 } Mulheres } M
 } Femmes }
 } Total } T
 } Total }

População dos municípios do Estado de São Paulo segundo

Population des municipes de l'État de São Paulo d'après

(CONTINUA)

MUNICIPIOS MUNICIPES	IDADE ÂGE Annos Ans	SABEM LER E ESCREVER SACHANT LIRE ET ÉCRIRE									
		Brazileiros Brésiliens			Estrangeiros Étrangers			Nacionalidade ignorada Nationalité inconnue			
		H	M	T	H	M	T	H	M	T	H
São Simão.....	0 a 6...	6	16	22	—	2	2	—	—	—	6
	7 a 14...	590	550	1.140	55	31	86	—	—	—	645
	15 e +...	2.186	1.290	3.476	1.740 ₁₈	746 ₆	2.486 ₂₄	3	—	3	3.929
	TOTAL..	2.782	1.856	4.638	1.795 ₁₈	779 ₆	2.574 ₂₄	3	—	3	4.580
São Vicente.....	0 a 6...	13	13	26	—	1	1	—	—	—	13
	7 a 14...	350	372	722	23	15	38	—	—	—	373
	15 e +...	1.366	1.040	2.406	575 ₁₈	273 ₂	848 ₂₀	2	—	2	1.943
	TOTAL..	1.729	1.425	3.154	598 ₁₈	289 ₂	887 ₂₀	2	—	2	2.329
Sarapuí.....	0 a 6...	—	5	5	—	—	—	—	—	—	—
	7 a 14...	58	48	106	—	—	—	—	—	—	58
	15 e +...	343	133	476	12 ₁	1	13 ₁	—	—	—	355
	TOTAL..	401	186	587	12 ₁	1	13 ₁	—	—	—	413
Serra Negra.....	0 a 6...	8	10	18	—	—	—	—	—	—	8
	7 a 14...	603	419	1.022	2	1	3	—	—	—	605
	15 e +...	1.962	1.041	3.003	853 ₁₀	267	1.120 ₁₀	—	—	—	2.815
	TOTAL..	2.573	1.470	4.043	855 ₁₀	268	1.123 ₁₀	—	—	—	3.428
Sertãozinho.....	0 a 6...	21	17	38	—	1	1	—	—	—	21
	7 a 14...	886	690	1.576	53	41	94	—	—	—	939
	15 e +...	2.502	1.318	3.820	1.789 ₇	688	2.477 ₇	—	—	—	4.291
	TOTAL..	3.409	2.025	5.434	1.812 ₇	730	2.572 ₇	—	—	—	5.251
Silveiras.....	0 a 6...	6	4	10	—	—	—	—	—	—	6
	7 a 14...	102	116	218	—	—	—	—	—	—	102
	15 e +...	502	312	814	20 ₁	3	23 ₁	—	—	—	525
	TOTAL..	610	432	1.042	20 ₁	3	23 ₁	—	—	—	630

NOTA — Os numeros em typo menor representam a totalidade dos estrangeiros que adoptaram a nacionalidade brasileira.

o gráo de instrucção, a idade, o sexo e a nacionalidade

le degré d'instruction, l'âge, le sexe et la nationalité

ÇÃO — SUITE)

NÃO SABEM LER NEM ESCREVER NE SACHANT NI LIRE NI ÉCRIRE													
Total Total		Brazileiros Brésiliens			Estrangeiros Étrangers			Nacionalidade ignorada Nationalité inconnue			Total Total		
M	T	H	M	T	H	M	T	H	M	T	H	M	T
18	24	3.389	3.154	6.543	88	91	179	—	—	—	3.477	3.245	6.722
581	1.226	2.365	2.365	4.730	407	373	780	—	—	—	2.772	2.738	5.510
2.036	5.965	2.759	3.251	6.010	1.828 ₂	2.163	3.991 ₂	3	4	7	4.590	5.418	10.008
2.635	7.215	8.513	8.770	17.283	2.323 ₂	2.627	4.950 ₂	3	4	7	10.539	11.401	22.240
14	27	603	628	1.231	16	19	35	—	—	—	619	647	1.266
387	760	230	244	474	10	17	27	—	—	—	240	261	501
1.313	3.256	582	620	1.202	403 ₁	239	642 ₁	2	—	2	987	859	1.846
1.714	4.043	1.415	1.492	2.907	429 ₁	275	704 ₁	2	—	2	1.846	1.767	3.613
5	5	327	318	645	—	—	—	—	—	—	327	318	645
48	106	335	292	627	—	—	—	—	—	—	335	292	627
134	489	721	858	1.579	2 ₁	3	5 ₁	—	—	—	723	861	1.584
187	600	1.383	1.469	2.851	2 ₁	3	5 ₁	—	—	—	1.385	1.471	2.856
10	18	2.595	2.597	5.192	3	1	4	—	—	—	2.598	2.598	5.196
420	1.025	1.861	2.023	3.884	22	7	29	—	—	—	1.883	2.050	3.913
1.308	4.123	2.956	3.796	6.762	845 ₁	1.078 ₂	1.923 ₃	—	—	—	3.811	4.874	8.685
1.738	5.166	7.422	8.416	15.838	870 ₄	1.085 ₂	1.956 ₃	—	—	—	8.292	9.502	17.794
18	39	3.515	3.109	6.624	56	50	106	—	—	—	3.571	3.159	6.730
731	1.670	2.214	2.295	4.509	242	216	458	—	—	—	2.456	2.511	4.967
2.006	6.297	3.394	3.192	6.586	1.921	2.287	4.208	19	6	25	5.334	5.485	10.819
2.755	8.006	9.123	8.596	17.719	2.219	2.553	4.772	19	6	25	11.361	11.155	22.516
4	10	811	910	1.721	—	—	—	—	—	—	811	910	1.721
116	218	625	592	1.217	—	—	—	—	—	—	625	592	1.217
315	837	1.582	1.799	3.381	9	5	14	—	—	—	1.591	1.804	3.395
435	1.065	3.018	3.301	6.319	9	5	14	—	—	—	3.027	3.306	6.333

(Les chiffres en caractères minuscules représentent la totalité des étrangers qui ont adopté la nationalité brésilienne).

CONVENÇÃO CONVENTION	Homens Hommes	} H
	Mulheres Femmes	
	Total Total	} T

População dos municípios do Estado de São Paulo segundo

Population des municipes de l'État de São Paulo d'après

(CONTINUA)

MUNICIPIOS MUNICIPES	IDADE ÂGE Annos Ans	SABEM LER E ESCREVER SACHANT LIRE ET ÉCRIRE										
		Brazileiros Brésiliens			Estrangeiros Étrangers			Nacionalidade ignorada Nationalité inconnue			H	
		H	M	T	H	M	T	H	M	T		
Socorro.....	0 a 6...	8	7	15	—	—	—	—	—	—	—	8
	7 a 14...	359	343	702	6	7	13	—	—	—	—	365
	15 e +...	1.878	821	2.699	555 ₂₀	174 ₂	729 ₂₂	3	—	3	—	2.436
	TOTAL	2.245	1.171	3.416	561 ₂₀	181 ₂	742 ₂₂	3	—	3	—	2.809
Sorocaba.....	0 a 6...	49	40	89	1	1	2	—	—	—	—	50
	7 a 14...	1.662	1.692	3.355	101 ₃	73	174 ₃	—	—	—	—	1.764
	15 e +...	5.862	4.589	10.451	2.070 ₅₉	961 ₈	3.031 ₆₇	—	—	—	—	7.932
	TOTAL	7.574	6.321	13.895	2.172 ₆₂	1.035 ₈	3.207 ₇₀	—	—	—	—	9.746
Tabapuã.....	0 a 6...	8	5	13	1	1	2	—	—	—	—	9
	7 a 14...	207	167	374	44	24	68	—	—	—	—	251
	15 e +...	982	366	1.348	841 ₁₁	291 ₂	1.132 ₁₃	15	12	27	—	1.838
	TOTAL	1.197	538	1.735	886 ₁₁	316 ₂	1.202 ₁₃	15	12	27	—	2.098
Tambahú.....	0 a 6...	6	7	13	—	—	—	—	—	—	—	6
	7 a 14...	276	262	538	8	6	14	—	—	—	—	284
	15 e +...	1.020	614	1.634	404 ₂₀	121 ₃	525 ₂₃	—	—	—	—	1.424
	TOTAL	1.302	883	2.185	412 ₂₀	127 ₃	539 ₂₃	—	—	—	—	1.714
Taquaritinga.....	0 a 6...	18	18	36	—	—	—	—	—	—	—	18
	7 a 14...	882	703	1.585	48	38	86	—	—	—	—	930
	15 e +...	2.791	1.558	4.359	2.905 ₇₈	834 ₇	3.739 ₈₅	—	—	—	—	5.696
	TOTAL	3.691	2.289	5.980	2.953 ₇₈	872 ₇	3.825 ₈₅	—	—	—	—	6.644
Tatubá.....	0 a 6...	23	14	37	—	—	—	—	—	—	—	23
	7 a 14...	656	695	1.351	14	4	18	—	—	—	—	670
	15 e +...	3.424	1.779	5.203	331 ₂₂	135 ₄	466 ₂₆	—	—	—	—	3.755
	TOTAL	4.103	2.488	6.591	345 ₂₂	139 ₄	484 ₂₆	—	—	—	—	4.448

NOTA - Os números em tipo menor representam a totalidade dos estrangeiros que adoptaram a nacionalidade brasileira.

o gráo de instrucção, a idade, o sexo e a nacionalidade

le degré d'instruction, l'âge, le sexe et la nationalité

ÇÃO — SUITE)

Total Total		NÃO SABEM LER NEM ESCREVER NE SACHANT NI LIRE NI ÉCRIRE											Total Total		
		Brazileiros Brésiliens			Estrangeiros Étrangers			Nacionalidade ignorada Nationalité inconnue							
M	T	H	M	T	H	M	T	H	M	T	H	M	T		
7	15	2.911	2.983	5.894	1	5	6	—	—	—	2.912	2.988	5.900		
350	715	2.543	2.415	4.958	14	12	26	—	—	—	2.557	2.427	4.984		
995	3.431	4.866	5.609	10.475	478 ₆	547 ₇	1.025 ₁₃	—	—	—	5.344	6.156	11.500		
1.352	4.161	10.320	11.007	21.327	493 ₆	564 ₇	1.057 ₁₃	—	—	—	10.813	11.571	22.384		
41	91	4.221	3.886	8.107	61	52	113	—	—	—	4.282	3.938	8.220		
1.765	3.529	2.385	2.206	4.591	163 ₁	175 ₁	338 ₁	—	—	—	2.548	2.381	4.929		
5.550	13.482	4.333	6.091	10.424	1.056 ₆	1.592 ₈	2.648 ₁₄	—	—	—	5.389	7.683	13.072		
7.356	17.102	10.939	12.183	23.122	1.280 ₉	1.819 ₉	3.099 ₁₅	—	—	—	12.219	14.002	26.221		
6	15	1.759	1.690	3.449	89	88	177	—	—	—	1.848	1.778	3.626		
191	442	1.311	1.120	2.431	194	182	376	—	—	—	1.505	1.302	2.807		
669	2.507	1.310	1.587	2.897	1.018 ₉	1.226 ₁	2.244 ₇	—	—	—	2.328	2.813	5.141		
866	2.964	4.380	4.397	8.777	1.301 ₆	1.496 ₁	2.797 ₇	—	—	—	5.681	5.893	11.574		
7	13	1.259	1.190	2.449	6	6	12	—	—	—	1.265	1.196	2.461		
268	552	934	857	1.831	32	46	78	—	—	—	966	943	1.909		
735	2.159	1.222	1.514	2.736	392 ₁₉	489 ₇	881 ₂₆	—	—	—	1.614	2.003	3.617		
1.010	2.724	3.415	3.601	7.016	430 ₁₉	541 ₇	971 ₂₀	—	—	—	3.845	4.142	7.987		
18	36	4.925	4.737	9.722	66	71	131	—	—	—	4.985	4.868	9.853		
711	1.671	3.287	3.312	6.599	347 ₂	339 ₂	677 ₄	—	—	—	3.634	3.642	7.276		
2.402	8.098	3.093	3.928	7.021	2.605 ₂	3.485 ₉	6.090 ₁₁	—	—	—	5.693	7.413	13.111		
3.161	9.805	11.305	12.037	23.342	3.012 ₄	3.886 ₁₁	6.898 ₁₅	—	—	—	11.317	15.923	30.240		
14	37	3.005	2.927	5.932	19	17	36	—	—	—	3.024	2.944	5.968		
699	1.369	2.237	2.387	4.624	27 ₂	45 ₂	72 ₂	—	—	—	2.264	2.432	4.696		
1.914	5.659	4.256	5.711	9.997	176 ₁₃	213 ₈	389 ₂₁	—	—	—	4.462	5.924	10.386		
2.627	7.075	9.528	11.025	20.553	222 ₁₅	275 ₈	497 ₂₃	—	—	—	9.750	11.500	21.050		

(Les chiffres en caractères minuscules représentent la totalité des étrangers qui ont adopté la nationalité brésilienne).

CONVENÇÃO CONVENTION	Homens Hommes	} H
	Mulheras Femmes	
	Total Total	} T

População dos municípios do Estado de São Paulo segundo

Population des municipes de l'État de São Paulo d'après

(CONTINUA)

MUNICIPIOS MUNICIPES	IDADE ÂGE Annos Ans	SABEM LER E ESCREVER SACHANT LIRE ET ÉCRIRE										
		Brazileiros Brésiliens			Estrangeiros Étrangers			Nacionalidade ignorada Nationalité inconnue			H	
		H	M	T	H	M	T	H	M	T		
Taubaté.....	0 a 6...	34	47	81	—	—	—	—	—	—	—	34
	7 a 14...	1.595	1.637	3.232	16	13	29	—	—	—	—	1.611
	15 e +...	5.529	5.364	10.893	584 ₃₁	283 ₄	867 ₃₅	1	—	—	1	6.114
	TOTAL.	7.158	7.048	14.206	600 ₃₁	296 ₄	896 ₃₅	1	—	—	1	7.759
Tieté.....	0 a 6...	5	5	10	1	1	2	—	—	—	—	6
	7 a 14...	598	616	1.214	23	32	55	—	—	—	—	621
	15 e +...	2.073	1.614	3.687	964 ₆	358	1.322 ₆	9	2	—	11	3.046
	TOTAL.	2.676	2.235	4.911	988 ₆	391	1.379 ₆	9	2	—	11	3.673
Tremembé.....	0 a 6...	4	3	7	—	—	—	—	—	—	—	4
	7 a 14...	128	136	264	2 ₁	—	2 ₁	—	—	—	—	130
	15 e +...	725	448	1.173	130 ₃₂	64 ₉	194 ₄₁	1	—	—	1	856
	TOTAL.	857	587	1.444	132 ₃₃	64 ₉	196 ₄₂	1	—	—	1	990
Ubatuba.....	0 a 6...	2	1	3	—	—	—	—	—	—	—	2
	7 a 14...	155	89	244	1	—	1	—	—	—	—	156
	15 e +...	788	463	1.191	19	7	26	—	—	—	—	807
	TOTAL.	945	493	1.438	20	7	27	—	—	—	—	965
Una.....	0 a 6...	2	1	3	—	—	—	—	—	—	—	2
	7 a 14...	53	62	115	—	3	3	—	—	—	—	53
	15 e +...	626	180	806	36	14	50	—	—	—	—	662
	TOTAL.	681	243	924	36	17	53	—	—	—	—	717
Villa Bella.....	0 a 6...	2	2	4	—	—	—	—	—	—	—	2
	7 a 14...	170	150	320	—	—	—	—	—	—	—	170
	15 e +...	833	496	1.329	30 ₂	3	33 ₂	—	—	—	—	863
	TOTAL.	1.005	648	1.653	30 ₂	3	33 ₂	—	—	—	—	1.035

NOTA — Os numeros em typo menor representam a totalidade dos estrangeiros que adoptaram a nacionalidade brasileira.

o gráo de instrucção, a idade, o sexo e a nacionalidade

le degré d'instruction, l'âge, le sexe et la nationalité

ÇÃO--SUITE)

Total Total		NÃO SABEM LER NEM ESCREVER NE SACHANT NI LIRE NI ÉCRIRE												Total Total		
		Brazileiros Brésiliens			Estrangeiros Étrangers			Nacionalidade ignorada Nationalité inconnue								
M	T	H	M	T	H	M	T	H	M	T	H	M	T	H	M	T
47	81	3.978	3.988	7.966	4	4	8	—	—	—	3.982	3.992	7.974			
1.650	3.261	3.008	2.990	5.998	14	10	24	—	—	—	3.022	3.000	6.022			
5.647	11.761	7.043	8.455	15.498	412	436 ₆	848 ₆	—	—	—	7.455	8.891	16.346			
7.344	15.103	14.029	15.433	29.462	430	450 ₆	880 ₆	—	—	—	14.459	15.883	30.342			
6	12	2.768	2.688	5.456	26	22	48	—	—	—	2.794	2.710	5.504			
648	1.269	2.138	1.959	4.097	66	56	122	—	—	—	2.204	2.015	4.219			
1.974	5.020	3.326	3.684	7.010	930 ₁	1.161 ₁	2.091 ₂	—	—	—	4.256	4.845	9.101			
2.628	6.301	8.232	8.331	16.563	1.022 ₁	1.239 ₁	2.261 ₂	—	—	—	9.254	9.570	18.824			
3	7	772	816	1.588	—	—	—	—	—	—	772	816	1.588			
136	265	718	705	1.423	2	—	2	—	—	—	720	705	1.425			
512	1.368	1.778	1.991	3.769	35 ₇	37 ₆	72 ₁₃	—	—	—	1.813	2.028	3.841			
651	1.641	3.268	3.512	6.780	37 ₇	37 ₆	74 ₁₃	—	—	—	3.305	3.549	6.854			
1	3	964	924	1.888	—	—	—	—	—	—	964	924	1.888			
89	245	896	882	1.778	—	—	—	—	—	—	896	882	1.778			
410	1.217	2.074	2.961	5.035	7	6	13	—	—	—	2.081	2.967	5.048			
500	1.465	3.934	4.767	8.701	7	6	13	—	—	—	3.941	4.773	8.714			
1	3	1.078	1.023	2.101	4	—	4	—	—	—	1.082	1.023	2.105			
65	118	1.079	970	2.049	—	—	—	—	—	—	1.079	970	2.049			
194	856	2.754	3.027	5.781	24	24	48	—	—	—	2.778	3.051	5.829			
260	977	4.911	5.020	9.931	28	24	52	—	—	—	4.939	5.044	9.983			
2	4	830	775	1.605	—	—	—	—	—	—	830	775	1.605			
150	320	694	654	1.348	—	—	—	—	—	—	694	654	1.348			
499	1.362	1.443	1.962	3.405	6	2	8	—	—	—	1.449	1.964	3.413			
651	1.686	2.967	3.391	6.358	6	2	8	—	—	—	2.973	3.393	6.366			

(Les chiffres en caractères minuscules représentent la totalité des étrangers qui ont adopté la nationalité brésilienne).

CONVENÇÃO } Homens } H
 CONVENTION } Hommes } H
 } Mulheres } M
 } Femmes } M
 } Total } T
 } Total } T

População dos municípios do Estado de São Paulo segundo

Population des municipes de l'État de São Paulo d'après

(CONCLU

MUNICIPIOS MUNICIPES	IDADE ÂGE Annos Ans	SABEM LER E ESCREVER SACHANT LIRE ET ÉCRIRE										
		Brazileiros Brésiliens			Estrangeiros Étrangers			Nacionalidade ignorada Nationalité inconnue			H	
		H	M	T	H	M	T	H	M	T		
Viradouro.....	0 a 6...	7	11	18	—	—	—	—	—	—	—	7
	7 a 14...	305	225	530	19 ₂	8	27 ₂	—	—	—	—	324
	15 e +...	1.376	582	1.958	686 ₂₃	204 ₁₁	890 ₃₄	—	—	—	—	2.062
	TOTAL.	1.688	818	2.506	705 ₂₅	212 ₁₁	917 ₃₅	—	—	—	—	2.393
Xiririca.....	0 a 6...	2	2	4	—	—	—	—	—	—	—	2
	7 a 14...	178	151	329	3	2	5	—	—	—	—	181
	15 e +...	894	457	1.351	58 ₂	17	75 ₂	—	—	—	—	952
	TOTAL.	1.074	610	1.684	61 ₂	19	80 ₂	—	—	—	—	1.135
Yporanga.....	0 a 6...	5	2	7	—	—	—	—	—	—	—	5
	7 a 14...	59	51	110	—	—	—	—	—	—	—	59
	15 e +...	451	145	596	2 ₁	1	3 ₁	—	—	—	—	453
	TOTAL.	515	198	713	2 ₁	1	3 ₁	—	—	—	—	517
Ytú.....	0 a 6...	14	28	42	—	—	—	—	—	—	—	14
	7 a 14...	979	915	1.894	36	39 ₁	75 ₁	—	—	—	—	1.015
	15 e +...	3.876	2.879	6.755	1.176 ₁₃	707 ₃	1.883 ₁₆	—	2	2	—	5.052
	TOTAL.	4.869	3.822	8.691	1.212 ₁₃	746 ₄	1.958 ₁₇	—	2	2	—	6.081
TOTAL DO ESTADO	0 a 6...	3.132	3.193	6.325	124 ₁	120	244 ₁	1	1	2	—	3.257
	7 a 14...	127.791	121.024	248.815	9.314 ₅₈	7.406 ₄₉	16.720 ₁₀₁	31	22	53	—	137.136
	15 e +...	451.596	293.256	744.852	244.715 ₅₇₃₄	105.154 ₁₂₀₁	349.869 ₆₉₃₅	1.676	1.023	2.699	—	697.987
	TOTAL.	582.519	417.473	999.992	254.153 ₅₇₈₇	112.680 ₁₂₅₀	366.833 ₇₀₃₇	1.708	1.046	2.754	—	838.380

NOTA — Os numeros em typo menor representam a totalidade dos estrangeiros que adoptaram a nacionalidade brasileira.

o grau de instrução, a idade, o sexo e a nacionalidade

le degré d'instruction, l'âge, le sexe et la nationalité

SÃO — FIN)

Total Total		NÃO SABEM LER NEM ESCREVER NE SACHANT NI LIRE NI ÉCRIRE											Total Total		
		Brazileiros Brésiliens			Estrangeiros Étrangers			Nacionalidade ignorada Nationalité inconnue							
		H	M	T	H	M	T	H	M	T	H	M			
11	18	2.167	1.954	4.121	50 ₃	38 ₁	88 ₄	—	—	—	2.217	1.992	4.209		
233	557	1.386	1.389	2.775	109 ₂	89 ₂	198 ₄	—	—	—	1.495	1.478	2.973		
786	2.848	1.695	1.880	3.576	811 ₁₆	958 ₅₂	1.769 ₆₈	1	—	1	2.508	2.838	5.346		
1.630	3.423	5.249	5.223	10.472	976 ₂₁	1.085 ₅₅	2.055 ₇₄	1	—	1	6.220	6.308	12.528		
2	4	1.518	1.416	2.934	50	32	82	—	—	—	1.568	1.448	3.016		
153	334	1.279	1.291	2.570	28	48	76	—	—	—	1.307	1.339	2.646		
474	1.426	2.403	3.051	5.454	131	86	217	—	—	—	2.534	3.137	5.671		
629	1.764	5.200	5.758	10.958	269	166	375	—	—	—	5.409	5.924	11.333		
2	7	671	653	1.324	—	—	—	—	—	—	671	653	1.324		
51	110	553	547	1.100	—	—	—	—	—	—	553	547	1.100		
146	599	1.115	1.508	2.623	—	—	—	—	—	—	1.115	1.508	2.623		
199	716	2.339	2.708	5.047	—	—	—	—	—	—	2.339	2.708	5.047		
28	42	3.066	2.735	5.801	61	81	142	—	—	—	3.127	2.815	5.943		
954	1.969	2.241	2.015	4.256	117	119	236	—	—	—	2.358	2.134	4.492		
3.538	8.640	3.007	3.568	6.575	1.085	1.638 ₅	2.723 ₅	6	2	8	4.098	5.208	9.306		
4.570	10.651	8.314	8.318	16.632	1.263	1.838 ₅	3.101 ₅	6	2	8	9.583	10.158	19.741		
3.314	6.571	492.153	474.118	966.271	7.809 ₆₆	7.182 ₅₂	14.991 ₇₁₈	13	26	39	499.975	481.326	981.301		
128.452	265.588	331.372	323.480	654.852	21.011 ₆₉	20.138 ₆₁	41.149 ₁₅₉	13	14	27	352.396	343.632	696.028		
399.433	1.097.420	511.194	626.170	1.137.364	179.197 ₉₀₂	227.681 ₇₀₉₈	406.878 ₂₀₀₀	598	440	1.038	690.989	854.291	1.545.280		
531.199	1.369.579	1.334.719	1.423.768	2.758.487	208.017 ₁₀₃₆	255.901 ₁₂₁₁	453.018 ₂₂₄₇	624	480	1.104	1.543.360	1.679.249	3.222.609		

(Les chiffres en caractères minuscules représentent la totalité des étrangers qui ont adopté la nationalité brésilienne).

CONVENÇÃO CONVENTION	Homens Hommes	} H
	Mulheres Femmes	
	Total Total	} T

População dos municípios do Estado de Sergipe segundo

Population des municipes de l'État de Sergipe d'après

MUNICIPIOS MUNICIPES	IDADE ÂGE Annos Ans	SABEM LER E ESCREVER SACHANT LIRE ET ÉCRIRE										
		Brazileiros Brésiliens			Estrangeiros Étrangers			Nacionalidade ignorada Nationalité inconnue			H	
		H	M	T	H	M	T	H	M	T		
Annapolis.....	0 a 6...	6	4	10	—	—	—	—	—	—	—	6
	7 a 14...	267	199	466	—	—	—	—	—	—	—	267
	15 e +...	1.426	767	2.193	1 ₁	—	1 ₁	—	—	—	—	1.427
	TOTAL	1.699	970	2.669	1 ₁	—	1 ₁	—	—	—	—	1.700
Aquidaban.....	0 a 6...	10	15	25	—	—	—	—	—	—	—	10
	7 a 14...	272	260	532	—	—	—	—	—	—	—	272
	15 e +...	1.323	909	2.232	—	—	—	—	—	—	—	1.323
	TOTAL	1.605	1.184	2.789	—	—	—	—	—	—	—	1.605
Aracaju.....	0 a 6...	34	37	71	—	—	—	—	—	—	—	34
	7 a 14...	1.416	1.388	2.804	5	5	10	—	—	—	—	1.421
	15 e +...	6.690	7.024	13.714	125 ₁₂	58 ₂	183 ₁₄	—	—	—	—	6.815
	TOTAL	8.140	8.449	16.589	130 ₁₂	63 ₂	193 ₁₄	—	—	—	—	8.270
Araua.....	0 a 6...	—	3	3	—	—	—	—	—	—	—	—
	7 a 14...	46	63	109	—	—	—	—	—	—	—	46
	15 e +...	265	214	479	1	—	1	—	—	—	—	266
	TOTAL	311	280	591	1	—	1	—	—	—	—	312
Buquim.....	0 a 6...	1	4	5	—	—	—	—	—	—	—	1
	7 a 14...	117	102	219	—	—	—	—	—	—	—	117
	15 e +...	594	441	1.035	4	—	4	1	—	1	—	599
	TOTAL	712	547	1.259	4	—	4	1	—	1	—	717
Camp do Britto.....	0 a 6...	1	—	1	—	—	—	—	—	—	—	1
	7 a 14...	150	125	275	1	—	1	—	—	—	—	151
	15 e +...	812	420	1.232	—	2	2	1	—	1	—	813
	TOTAL	963	545	1.508	1	2	3	1	—	1	—	965

NOTA — Os numeros em typo menor representam a totalidade dos estrangeiros que adoptaram a nacionalidade brasileira.

o gráo de instrucção, a idade, o sexo e a nacionalidade

le degré d'instruction, l'âge, le sexe et la nationalité

Total Total		NÃO SABEM LER NEM ESCREVER NE SACHANT NI LIRE NI ÉCRIRE											Total Total		
		Brazileiros Brésiliens			Estrangeiros Étrangers			Nacionalidade ignorada Nationalité inconnue							
		M	T	H	M	T	H	M	T	H	M	T			
4	10	2.047	2.122	4.169	—	—	—	—	—	—	—	2.047	2.122	4.169	
199	466	1.726	1.931	3.657	—	—	—	—	—	—	—	1.726	1.931	3.657	
767	2.194	3.161	4.848	8.009	—	—	—	—	—	—	—	3.161	4.848	8.009	
970	2.670	6.934	8.901	15.835	—	—	—	—	—	—	—	6.934	8.901	15.835	
15	25	1.982	1.897	3.879	—	—	—	—	—	—	—	1.982	1.897	3.879	
260	532	2.102	1.893	3.995	—	—	—	—	—	—	—	2.102	1.893	3.995	
909	2.232	3.652	4.296	7.948	—	—	—	—	—	—	—	3.652	4.296	7.948	
1.184	2.789	7.736	8.086	15.822	—	—	—	—	—	—	—	7.736	8.086	15.822	
37	71	2.595	2.679	5.274	2	1 ₁	3 ₁	—	—	—	—	2.597	2.680	5.277	
1.393	2.814	1.776	1.962	3.738	—	—	—	—	—	—	—	1.776	1.962	3.738	
7.082	13.897	3.773	7.844	11.617	15 ₂	10	25 ₂	—	1	1	—	3.788	7.855	11.643	
8.512	16.782	8.144	12.485	20.629	17 ₂	11 ₁	28 ₃	—	1	1	—	8.161	12.497	20.658	
3	3	492	443	935	—	—	—	—	—	—	—	492	443	935	
63	109	548	583	1.131	—	—	—	—	—	—	—	548	583	1.131	
214	480	1.402	1.703	3.105	—	—	—	—	—	—	—	1.402	1.703	3.105	
280	592	2.442	2.729	5.171	—	—	—	—	—	—	—	2.442	2.729	5.171	
4	5	855	821	1.676	—	—	—	—	—	—	—	855	821	1.676	
102	219	818	781	1.599	—	—	—	—	—	—	—	818	781	1.599	
441	1.040	1.955	2.553	4.508	2	1	3	—	—	—	—	1.957	2.554	4.511	
547	1.264	3.628	4.155	7.783	2	1	3	—	—	—	—	3.630	4.156	7.786	
—	1	1.674	2.036	3.710	—	—	—	—	—	—	—	1.674	2.036	3.710	
125	276	1.652	1.818	3.470	—	—	—	1	—	1	—	1.653	1.818	3.471	
422	1.235	4.207	5.115	9.322	—	—	—	1	2	3	—	4.208	5.117	9.325	
547	1.512	7.533	8.969	16.502	—	—	—	2	2	4	—	7.535	8.971	16.506	

(Les chiffres en caractères minuscules représentent la totalité des étrangers qui ont adopté la nationalité brésilienne).

CONVENÇÃO CONVENTION	{ Homens Hommes } H
	{ Mulheres Femmes } M
	{ Total Total } T

População dos municípios do Estado de Sergipe segundo

Population des municipes de l'État de Sergipe d'après

(CONTINUA)

MUNICIPIOS MUNICIPES	IDADE ÂGE Annos Ans	SABEM LER E ESCREVER SACHANT LIRE ET ÉCRIRE									
		Brazileiros Brésiliens			Estrangeiros Étrangers			Nacionalidade ignorada Nationalité inconnue			H
		H	M	T	H	M	T	H	M	T	
Campos.....	0 a 6...	2	2	4	—	—	—	—	—	—	2
	7 a 14...	113	130	243	—	—	—	—	—	—	113
	15 e +...	1.161	653	1.814	1	—	1	—	—	—	1.162
	TOTAL..	1.276	785	2.061	1	—	1	—	—	—	1.277
Capella.....	0 a 6...	9	12	21	—	—	—	—	—	—	9
	7 a 14...	404	375	779	—	—	—	—	—	—	404
	15 e +...	1.419	1.370	2.789	2	1	3	2	3	5	1.423
	TOTAL..	1.832	1.757	3.589	2	1	3	2	3	5	1.836
Divina Pastora.....	0 a 6...	1	—	1	—	—	—	—	—	—	1
	7 a 14...	106	111	217	—	—	—	—	—	—	106
	15 e +...	440	429	869	—	—	—	—	—	—	440
	TOTAL..	547	540	1.087	—	—	—	—	—	—	547
Espirito Santo.....	0 a 6...	—	2	2	—	—	—	—	—	—	—
	7 a 14...	40	36	76	—	—	—	—	—	—	40
	15 e +...	251	208	459	1	—	1	—	3	3	252
	TOTAL..	291	246	537	1	—	1	—	3	3	292
Estancia.....	0 a 6...	4	9	13	—	—	—	—	—	—	4
	7 a 14...	336	395	731	1	—	1	—	—	—	337
	15 e +...	1.394	1.393	2.787	26	—	26	3	—	3	1.423
	TOTAL..	1.734	1.797	3.531	27	—	27	3	—	3	1.764
Gararú.....	0 a 6...	1	5	6	—	—	—	—	—	—	1
	7 a 14...	126	132	258	—	—	—	—	—	—	126
	15 e +...	707	496	1.203	—	—	—	—	—	—	707
	TOTAL..	834	633	1.467	—	—	—	—	—	—	834

NOTA — Os numeros em typo menor representam a totalidade dos estrangeiros que adoptaram a nacionalidade brasileira.

o gráo de instrucção, a idade, o sexo e a nacionalidade

le degré d'instruction, l'âge, le sexe et la nationalité

ÇÃO — SURT)

Total Total		NÃO SABEM LER NEM ESCREVER NE SACHANT NI LIRE NI ÉCRIRE											
		Brazileiros Brésiliens			Estrangeiros Étrangers			Nacionalidade ignorada Nationalité inconnue			Total Total		
M	T	H	M	T	H	M	T	H	M	T	H	M	T
2	4	1.394	1.451	2.855	—	—	—	—	—	—	1.394	1.451	2.855
130	243	1.626	1.409	3.035	—	—	—	—	—	—	1.626	1.409	3.035
653	1.815	2.699	3.400	6.099	2	2	4	—	—	—	2.701	3.402	6.103
785	2.062	5.719	6.270	11.989	2	2	4	—	—	—	5.721	6.272	11.993
12	21	1.804	1.813	3.617	—	—	—	—	—	—	1.804	1.813	3.617
375	779	1.705	1.700	3.405	—	—	—	—	—	—	1.705	1.700	3.405
1.374	2.797	3.876	5.063	8.939	—	—	—	—	5	5	3.876	5.068	8.944
1.761	3.597	7.385	8.576	15.961	—	—	—	—	5	5	7.385	8.581	15.966
—	1	760	672	1.432	—	—	—	—	—	—	760	672	1.432
111	217	638	668	1.306	—	—	—	—	—	—	638	668	1.306
429	869	1.657	1.916	3.573	—	—	—	—	—	—	1.657	1.916	3.573
540	1.087	3.055	3.256	6.311	—	—	—	—	—	—	3.055	3.256	6.311
2	2	356	390	746	—	—	—	—	—	—	356	390	746
36	76	400	379	779	—	—	—	2	—	2	402	379	781
211	463	1.062	1.442	2.504	—	—	—	—	1	1	1.062	1.443	2.505
249	541	1.818	2.211	4.029	—	—	—	2	1	3	1.820	2.212	4.032
9	13	1.196	1.298	2.494	—	—	—	—	—	—	1.196	1.298	2.494
395	732	1.057	1.092	2.149	—	—	—	—	—	—	1.057	1.092	2.149
1.393	2.816	3.012	4.638	7.650	7	7	14	—	—	—	3.019	4.645	7.664
1.797	3.561	5.265	7.928	12.293	7	7	14	—	—	—	5.272	7.935	12.307
5	6	1.342	1.325	2.667	—	—	—	—	—	—	1.342	1.325	2.667
132	258	1.297	1.270	2.567	—	—	—	—	—	—	1.297	1.270	2.567
496	1.203	2.429	2.787	5.216	—	—	—	—	—	—	2.429	2.787	5.216
633	1.467	5.068	5.382	10.450	—	—	—	—	—	—	5.068	5.382	10.450

Les chiffres en caractères minuscules représentent la totalité des étrangers qui ont adopté la nationalité brésilienne).

CONVENÇÃO
CONVENTION

Homens
Hommes } H

Mulheres
Femmes } M

Total
Total } T

População dos municípios do Estado de Sergipe segundo

Population des municipes de l'Etat de Sergipe d'après

(CONTINUA

MUNICIPIOS MUNICIPES	IDADE Âge Annos Ans	SABEM LER E ESCREVER SACHANT LIRE ET ÉCRIRE									
		Brazileiros Brésiliens			Estrangeiros Étrangers			Nacionalidade ignorada Nationalité inconnue			H
		H	M	T	H	M	T	H	M	T	
Itabaiana.....	0 a 6...	7	5	12	—	—	—	—	—	—	7
	7 a 14...	295	235	530	—	—	—	—	—	—	295
	15 e +...	1.483	817	2.300	3	1	4	21	10	31	1.507
	TOTAL.	1.785	1.057	2.842	3	1	4	21	10	31	1.809
Itabaianinha.....	0 a 6...	5	1	6	—	—	—	—	—	—	5
	7 a 14...	102	102	204	—	—	—	—	—	—	102
	15 e +...	820	530	1.350	1	—	1	—	2	2	821
	TOTAL.	927	633	1.560	1	—	1	—	2	2	928
Itaporanga.....	0 a 6...	1	2	3	—	—	—	—	—	—	1
	7 a 14...	93	95	188	—	—	—	—	—	—	93
	15 e +...	506	448	954	10	2	12	2	1	3	518
	TOTAL.	600	545	1.145	10	2	12	2	1	3	612
Japarutuba.....	0 a 6...	3	4	7	—	—	—	—	—	—	3
	7 a 14...	116	110	226	—	—	—	—	—	—	116
	15 e +...	796	503	1.299	2	—	2	—	—	—	798
	TOTAL.	915	617	1.532	2	—	2	—	—	—	917
Lagarto.....	0 a 6...	9	4	13	—	—	—	—	—	—	9
	7 a 14...	187	147	334	—	—	—	—	—	—	187
	15 e +...	1.200	669	1.869	1	—	1	—	—	—	1.201
	TOTAL.	1.396	820	2.216	1	—	1	—	—	—	1.397
Laranjeiras.....	0 a 6...	9	7	16	—	—	—	—	—	—	9
	7 a 14...	346	309	655	—	—	—	—	—	—	346
	15 e +...	990	1.098	2.088	18	7	25	—	1	1	1.008
	TOTAL.	1.345	1.414	2.759	18	7	25	—	1	1	1.363

NOTA — Os numeros em typo menor representam a totalidade dos estrangeiros que adoptaram a nacionalidade brasileira.

o grau de instrução, a idade, o sexo e a nacionalidade

le degré d'instruction, l'âge, le sexe et la nationalité

ÇÃO — SUITE)

Total Total		NÃO SABEM LER NEM ESCREVER NE SACHANT NI LIRE NI ÉCRIRE											Total Total		
		Brazileiros Brésiliens			Estrangeiros Étrangers			Nacionalidade ignorada Nationalité inconnue							
M	T	H	M	T	H	M	T	H	M	T	H	M	T		
5	12	3.504	3.247	6.751	—	—	—	—	—	—	3.504	3.247	6.751		
235	530	3.217	2.984	6.201	—	—	—	—	—	—	3.217	2.984	6.201		
828	2.335	5.662	7.172	12.834	—	—	—	1	1	2	5.663	7.173	12.836		
1.068	2.877	12.383	13.403	25.786	—	—	—	1	1	2	12.384	13.404	25.788		
1	6	1.760	1.741	3.501	—	—	—	—	1	1	1.760	1.742	3.502		
102	204	1.860	1.913	3.773	—	—	—	—	—	—	1.860	1.913	3.773		
532	1.353	4.001	5.022	9.023	—	—	—	1	1	2	4.002	5.023	9.025		
635	1.563	7.621	8.676	16.297	—	—	—	1	2	3	7.622	8.678	16.300		
2	3	1.203	1.155	2.358	2	1	3	—	—	—	1.205	1.156	2.361		
95	188	1.178	1.163	2.341	—	—	—	—	—	—	1.178	1.163	2.341		
451	969	3.096	3.518	6.614	3	—	3	3	2	5	3.102	3.520	6.622		
548	1.160	5.477	5.836	11.313	5	1	6	3	2	5	5.485	5.839	11.324		
4	7	818	773	1.591	—	—	—	—	—	—	818	773	1.591		
110	226	905	882	1.787	—	—	—	—	—	—	905	882	1.787		
503	1.301	1.978	2.666	4.644	—	—	—	—	2	2	1.978	2.668	4.646		
617	1.534	3.701	4.321	8.022	—	—	—	—	2	2	3.701	4.323	8.024		
4	13	2.750	2.739	5.489	—	—	—	—	—	—	2.750	2.739	5.489		
147	334	2.722	2.738	5.460	—	—	—	—	—	—	2.722	2.738	5.460		
669	1.870	5.814	7.103	12.917	1	—	1	—	—	—	5.815	7.103	12.918		
820	2.217	11.286	12.580	23.866	1	—	1	—	—	—	11.287	12.580	23.867		
7	16	1.189	1.171	2.360	—	—	—	—	—	—	1.189	1.171	2.360		
309	655	1.008	943	1.951	—	—	—	—	—	—	1.008	943	1.951		
1.106	2.114	2.557	3.007	5.564	1	—	1	—	—	—	2.558	3.007	5.565		
1.422	2.785	4.754	5.121	9.875	1	—	1	—	—	—	4.755	5.121	9.876		

(Les chiffres en caractères minuscules représentent la totalité des étrangers qui ont adopté la nationalité brésilienne).

CONVENÇÃO CONVENTION	Homens Hommes	} H
	Mulheres Femmes	
	Total Total	} T

População dos municípios do Estado de Sergipe segundo

Population des municipes de l'État de Sergipe d'après

(CONTINUA)

MUNICIPIOS MUNICIPES	IDADE ÂGE Annos Ans	SABEM LER E ESCREVER SACHANT LIRE ET ÉCRIRE									
		Brazileiros Brésiliens			Estrangeiros Étrangers			Nacionalidade ignorada Nationalité inconnue			II
		H	M	T	H	M	T	H	M	T	
Maroim.....	0 a 6...	9	4	13	—	—	—	—	—	—	9
	7 a 14...	184	197	381	—	—	—	—	—	—	184
	15 e +...	694	843	1.537	5	1	6	—	—	—	699
	TOTAL	887	1.044	1.931	5	1	6	—	—	—	892
Nossa Senhora das Dóres...	0 a 6...	8	8	16	—	—	—	—	—	—	8
	7 a 14...	263	252	515	—	—	—	—	—	—	263
	15 e +...	765	566	1.331	—	—	—	—	—	—	765
	TOTAL	1.036	826	1.862	—	—	—	—	—	—	1.036
Pacatuba.....	0 a 6...	8	7	15	—	—	—	—	—	—	8
	7 a 14...	143	148	291	—	—	—	—	—	—	143
	15 e +...	759	545	1.304	1	—	1	—	—	—	760
	TOTAL	910	700	1.610	1	—	1	—	—	—	911
Porto da Folha.....	0 a 6...	1	1	2	—	—	—	—	—	—	1
	7 a 14...	110	126	236	—	—	—	—	—	—	110
	15 e +...	855	521	1.379	3	2	5	—	—	—	858
	TOTAL	966	651	1.617	3	2	5	—	—	—	969
Propriá.....	0 a 6...	16	7	23	—	—	—	—	—	—	16
	7 a 14...	614	730	1.344	—	—	—	—	1	1	614
	15 e +...	2.659	2.676	5.335	12	1	13	—	—	—	2.671
	TOTAL	3.289	3.413	6.702	12	1	13	—	1	1	3.301
Riachão.....	0 a 6...	8	4	12	—	—	—	—	—	—	8
	7 a 14...	97	112	209	—	—	—	—	—	—	97
	15 e +...	707	439	1.146	—	—	—	—	—	—	707
	TOTAL	812	555	1.367	—	—	—	—	—	—	812

NOTA — Os numeros em typo menor representam a totalidade dos estrangeiros que adoptaram a nacionalidade brasileira.

o gráo de instrucção, a idade, o sexo e a nacionalidade

le degré d'instruction, l'âge, le sexe et la nationalité

ÇÃO — SUITE)

Total Total		NÃO SABEM LER NEM ESCREVER NE SACHANT NI LIRE NI ÉCRIRE											Total Total		
		Brazileiros Brésiliens			Estrangeiros Étrangers			Nacionalidade ignorada Nationalité inconnue			Total				
		M	T	H	M	T	H	M	T	H	M	T			H
4	13	682	667	1.349	—	—	—	—	—	—	—	682	667	1.349	
197	381	597	587	1.184	—	—	—	—	—	—	—	597	587	1.184	
844	1.543	1.505	2.022	3.527	—	—	—	1	—	1	—	1.506	2.022	3.528	
1.045	1.937	2.784	3.276	6.060	—	—	—	1	—	1	—	2.785	3.276	6.061	
8	16	2.136	2.092	4.228	—	—	—	—	—	—	—	2.136	2.092	4.228	
252	515	2.047	2.064	4.111	—	—	—	—	—	—	—	2.047	2.064	4.111	
566	1.331	4.274	4.944	9.218	—	—	—	—	—	—	—	4.274	4.944	9.218	
826	1.862	8.457	9.100	17.557	—	—	—	—	—	—	—	8.457	9.100	17.557	
7	15	1.179	1.260	2.439	—	—	—	—	1	1	—	1.179	1.261	2.440	
148	291	1.205	1.234	2.439	—	—	—	—	—	—	—	1.205	1.234	2.439	
545	1.305	2.963	3.569	6.532	—	—	—	1	—	1	—	2.964	3.569	6.533	
700	1.611	5.347	6.063	11.410	—	—	—	1	1	2	—	5.348	6.064	11.412	
1	2	1.035	973	2.008	—	—	—	—	—	—	—	1.035	973	2.008	
126	236	1.110	948	2.058	—	—	—	—	—	—	—	1.110	948	2.058	
526	1.384	1.739	2.240	3.979	—	—	—	—	—	—	—	1.739	2.240	3.979	
653	1.622	3.884	4.161	8.045	—	—	—	—	—	—	—	3.884	4.161	8.045	
7	23	2.147	2.402	4.549	—	—	—	—	—	—	—	2.147	2.402	4.549	
731	1.345	1.951	1.940	3.891	—	—	—	—	—	—	—	1.951	1.940	3.891	
2.677	5.348	4.379	6.098	10.477	2	—	2	—	1	1	—	4.381	6.099	10.480	
3.415	6.716	8.477	10.440	18.917	2	—	2	—	1	1	—	8.479	10.441	18.920	
4	12	1.399	1.428	2.827	—	—	—	—	—	—	—	1.399	1.428	2.827	
112	209	1.602	1.577	3.179	—	—	—	—	—	—	—	1.602	1.577	3.179	
439	1.146	3.132	3.824	6.956	—	—	—	—	—	—	—	3.132	3.824	6.956	
555	1.367	6.133	6.829	12.962	—	—	—	—	—	—	—	6.133	6.829	12.962	

(Les chiffres en caractères minuscules représentent la totalité des étrangers qui ont adopté la nationalité brésilienne).

CONVENÇÃO CONVENTION	Homens Hommes	} H
	Mulheres Femmes	
	Total Total	} T

População dos municípios do Estado de Sergipe segundo
Population des municipes de l'État de Sergipe d'après

(CONTINUA)

MUNICIPIOS MUNICIPES	IDADE ÂGE Annos Ans	SABEM LER E ESCREVER SACHANT LIRE ET ÉCRIRE									
		Brazileiros Brésiliens			Estrangeiros Étrangers			Nacionalidade ignorada Nationalité inconnue			H
		H	M	T	H	M	T	H	M	T	
Riachuelo.....	0 a 6...	13	11	24	—	—	—	—	—	—	13
	7 a 14...	293	313	606	—	—	—	—	—	—	293
	15 e +...	919	749	1.668	2	—	2	—	—	—	921
	TOTAL.	1.225	1.073	2.298	2	—	2	—	—	—	1.227
Rosario.....	0 a 6...	—	2	2	—	—	—	—	—	—	—
	7 a 14...	137	140	277	—	—	—	—	—	—	137
	15 e +...	688	730	1.418	1	—	1	—	—	—	689
	TOTAL.	825	872	1.697	1	—	1	—	—	—	826
Santa Luzia.....	0 a 6...	2	1	3	—	—	—	—	—	—	2
	7 a 14...	77	62	139	—	—	—	—	—	—	77
	15 e +...	506	312	818	1	—	1	—	—	—	507
	TOTAL.	585	375	960	1	—	1	—	—	—	586
Santo Amaro.....	0 a 6...	1	—	1	—	—	—	—	—	—	1
	7 a 14...	37	58	95	—	—	—	—	—	—	37
	15 e +...	260	253	513	—	—	—	—	—	—	260
	TOTAL.	298	311	609	—	—	—	—	—	—	298
São Christovão.....	0 a 6...	3	7	10	—	—	—	—	—	—	3
	7 a 14...	144	162	306	—	—	—	—	—	—	144
	15 e +...	728	850	1.578	15	1	16	—	—	—	743
	TOTAL.	875	1.019	1.894	15	1	16	—	—	—	890
São Paulo.....	0 a 6...	8	5	13	—	—	—	—	—	—	8
	7 a 14...	150	144	294	—	—	—	—	—	—	150
	15 e +...	723	410	1.133	1	—	1	—	—	—	724
	TOTAL.	881	559	1.440	1	—	1	—	—	—	882

NOTA — Os numeros em typo menor representam a totalidade dos estrangeiros que adoptaram a nacionalidade brasileira.

o gráo de instrucção, a idade, o sexo e a nacionalidade

le degré d'instruction, l'âge, le sexe et la nationalité

ÇÃO — SUITE)

Total Total		NÃO SABEM LER NEM ESCREVER NE SACHANT NI LIRE NI ÉCRIRE											Total Total		
		Brazileiros Brésiliens			Estrangeiros Étrangers			Nacionalidade ignorada Nationalité inconnue							
M	T	H	M	T	H	M	T	H	M	T	H	M	T		
11	24	1.150	1.022	2.172	—	—	—	—	—	—	1.150	1.022	2.172		
313	606	932	759	1.691	—	—	—	—	—	—	932	759	1.691		
749	1.670	2.509	2.501	5.010	1	—	1	2	1	3	2.512	2.502	5.014		
1.073	2.300	4.591	4.282	8.873	1	—	1	2	1	3	4.594	4.283	8.877		
2	2	795	724	1.519	—	—	—	—	—	—	795	724	1.519		
140	277	747	717	1.464	—	—	—	—	—	—	747	717	1.464		
730	1.419	1.788	2.247	4.035	—	—	—	—	—	—	1.788	2.247	4.035		
872	1.698	3.330	3.688	7.018	—	—	—	—	—	—	3.330	3.688	7.018		
1	3	696	661	1.357	—	—	—	—	—	—	696	661	1.357		
62	139	697	614	1.311	—	—	—	—	—	—	697	614	1.311		
312	819	2.128	2.049	4.177	—	—	—	—	2	2	2.128	2.051	4.179		
375	961	3.521	3.324	6.845	—	—	—	—	2	2	3.521	3.326	6.847		
—	1	445	416	861	—	—	—	—	—	—	445	416	861		
58	95	531	485	1.016	—	—	—	—	—	—	531	485	1.016		
253	513	1.285	1.435	2.720	—	—	—	—	1	1	1.285	1.436	2.721		
311	609	2.261	2.336	4.597	—	—	—	—	1	1	2.261	2.337	4.598		
7	10	1.141	1.230	2.371	—	—	—	—	—	—	1.141	1.230	2.371		
162	306	1.312	1.393	2.705	—	—	—	—	—	—	1.312	1.393	2.705		
851	1.594	3.107	3.997	7.104	2	—	2	1	—	1	3.110	3.997	7.107		
1.020	1.910	5.560	6.620	12.180	2	—	2	1	—	1	5.563	6.620	12.183		
5	13	2.134	2.008	4.142	—	—	—	—	—	—	2.134	2.008	4.142		
144	294	1.767	1.628	3.395	—	—	—	—	—	—	1.767	1.628	3.395		
410	1.134	3.318	3.955	7.273	—	—	—	1	—	1	3.319	3.955	7.274		
559	1.441	7.219	7.591	14.810	—	—	—	1	—	1	7.220	7.591	14.811		

(Les chiffres en caractères minuscules représentent la totalité des étrangers qui ont adopté la nationalité brésilienne).

CONVENÇÃO CONVENTION	Homens Hommes	} H
	Mulheres Femmes	
	Total Total	} T

População dos municípios do Estado de Sergipe segundo

Population des municipes de l'État de Sergipe d'après

(CONCLU

MUNICIPIOS MUNICIPES	IDADE ÂGE Annos Ans	SABEM LER E ESCREVER SACHANT LIRE ET ÉCRIRE										
		Brazileiros Brésiliens			Estrangeiros Étrangers			Nacionalidade ignorada Nationalité inconnue			H	
		H	M	T	H	M	T	H	M	T		
Siriry.....	0 a 6...	—	2	2	—	—	—	—	—	—	—	—
	7 a 14...	87	95	182	—	—	—	—	—	—	—	87
	15 e +...	427	319	746	—	—	—	—	—	—	—	427
	TOTAL.	514	416	930	—	—	—	—	—	—	—	514
Socorro.....	0 a 6...	2	3	5	—	—	—	—	—	—	—	2
	7 a 14...	105	114	219	—	—	—	—	—	—	—	105
	15 e +...	506	479	985	2	—	—	2	—	—	—	508
	TOTAL.	613	596	1.209	2	—	—	2	—	—	—	615
Villa Christina.....	0 a 6...	3	1	4	—	—	—	—	—	—	—	3
	7 a 14...	63	71	134	—	—	—	—	—	—	—	63
	15 e +...	295	250	545	—	—	—	—	1	1	—	295
	TOTAL.	361	322	683	—	—	—	—	1	1	—	361
Villa Nova.....	0 a 6...	6	4	10	—	—	—	—	—	—	—	6
	7 a 14...	208	194	402	—	—	—	—	—	—	—	208
	15 e +...	1.071	1.228	2.299	5	—	—	5	—	—	—	1.076
	TOTAL.	1.285	1.426	2.711	5	—	—	5	—	—	—	1.290
TOTAL DO ESTADO..	0 a 6...	191	183	374	—	—	—	—	—	—	—	191
	7 a 14...	7.244	7.232	14.476	7	5	12	—	1	1	—	7.251
	15 e +...	34.839	29.562	64.401	244 19	76 3	320 22	30	21	51	—	35.113
	TOTAL.	42.274	36.977	79.251	251 19	81 3	332 22	30	22	52	—	42.555

NOTA — Os numeros em typo menor representam a totalidade dos estrangeiros que adoptaram a nacionalidade brasileira

o grão de instrução, a idade, o sexo e a nacionalidade

le degré d'instruction, l'âge, le sexe et la nationalité

SÃO — PIN)

Total Total		NÃO SABEM LER NEM ESCREVER NE SACHANT NI LIRE NI ÉCRIRE											Total Total	
		Brazileiros Brésiliens			Estrangeiros Étrangers			Nacionalidade ignorada Nationalité inconnue			Total Total			
M	T	H	M	T	H	M	T	H	M	T	H	M	T	
2	2	661	654	1.315	—	—	—	—	—	—	661	654	1.315	
95	182	625	570	1.195	—	—	—	—	—	—	625	570	1.195	
319	746	1.518	1.642	3.160	—	—	—	—	—	—	1.518	1.642	3.160	
416	930	2.804	2.866	5.670	—	—	—	—	—	—	2.804	2.866	5.670	
3	5	469	465	934	—	—	—	—	—	—	469	465	934	
114	219	376	420	796	—	—	—	—	—	—	376	420	796	
479	987	1.067	1.316	2.383	2	1	3	—	—	—	1.069	1.317	2.386	
596	1.211	1.912	2.201	4.113	2	1	3	—	—	—	1.914	2.202	4.116	
1	4	707	675	1.382	—	—	—	2	1	3	709	676	1.385	
71	134	832	741	1.573	—	—	—	1	—	1	833	741	1.574	
251	546	1.646	2.189	3.835	—	—	—	9	7	16	1.655	2.196	3.851	
323	684	3.185	3.605	6.790	—	—	—	12	8	20	3.197	3.613	6.810	
4	10	1.365	1.377	2.742	—	—	—	—	—	—	1.365	1.377	2.742	
194	402	1.288	1.341	2.629	—	—	—	—	—	—	1.288	1.341	2.629	
1.228	2.304	3.363	4.791	8.154	—	—	—	1	—	1	3.364	4.791	8.155	
1.426	2.716	6.016	7.509	13.525	—	—	—	1	—	1	6.017	7.509	13.526	
183	374	45.862	45.837	91.699	4	2	6	2	3	5	45.868	45.842	91.710	
7.238	14.489	43.851	43.127	86.981	—	—	—	4	—	4	43.858	43.127	86.985	
29.659	64.772	95.714	122.912	218.626	38 ₂	21	59 ₂	22	27	49	95.774	122.960	218.734	
37.080	79.635	185.430	211.876	397.306	42 ₂	23 ₁	65 ₃	28	30	58	185.500	211.929	397.429	

(Les chiffres en caractères minuscules représentent la totalité des étrangers qui ont adopté la nationalité brésilienne).

CONVENÇÃO CONVENTION	Homens Hommes	} H
	Mulheres Femmes	
	Total Total	} T

População dos municípios do Território do Acre segundo

Population des municipes de Territoire d'Acre d'après

MUNICIPIOS MUNICIPES	IDADE ÂGE Annos Ans	SABEM LER E ESCREVER SACHANT LIRE ET ÉCRIRE										
		Brazileiros Brésiliens			Estrangeiros Étrangers			Nacionalidade ignorada Nationalité inconnue			II	
		H	M	T	H	M	T	H	M	T		
Cruzeiro do Sul.....	0 a 6...	6	6	12	—	—	—	—	—	—	—	6
	7 a 14...	434	364	798	—	1	1	—	—	—	—	434
	15 e +...	2.383	942	3.325	95 ₇	14	109 ₇	4	—	4	—	2.482
	TOTAL.	2.823	1.312	4.135	95 ₇	15	110 ₇	4	—	4	—	2.922
Rio Branco.....	0 a 6...	20	15	35	1	1	2	—	—	—	—	21
	7 a 14...	418	368	786	7	7	14	—	—	—	—	425
	15 e +...	4.583	1.276	5.859	344 ₁₂	65 ₃	409 ₁₅	3	1	4	—	4.930
	TOTAL.	5.021	1.659	6.680	352 ₁₂	73 ₃	425 ₁₅	3	1	4	—	5.376
Senna Madureira.....	0 a 6...	19	30	49	—	—	—	—	—	—	—	19
	7 a 14...	372	391	763	21	20	41	—	—	—	—	393
	15 e +...	3.769	1.222	4.991	463 ₇	82	545 ₇	3	3	6	—	4.235
	TOTAL.	4.160	1.643	5.803	484 ₇	102	586 ₇	3	3	6	—	4.647
Villa Seabra.....	0 a 6...	33	16	49	—	—	—	—	—	—	—	33
	7 a 14...	374	358	732	2	1	3	—	—	—	—	376
	15 e +...	3.856	988	4.844	115 ₆	13 ₁	128 ₇	1	—	1	—	3.972
	TOTAL.	4.263	1.362	5.625	117 ₆	14 ₁	131 ₇	1	—	1	—	4.381
Xapury.....	0 a 6...	8	4	12	—	—	—	—	—	—	—	8
	7 a 14...	226	193	419	8	9	17	1	—	1	—	235
	15 e +...	2.450	705	3.155	337 ₁₃	46 ₂	383 ₁₅	1	—	1	—	2.788
	TOTAL.	2.684	902	3.586	345 ₁₃	55 ₂	400 ₁₅	2	—	2	—	3.031
TOTAL.....	0 a 6...	86	71	157	1	1	2	—	—	—	—	87
	7 a 14...	1.824	1.674	3.498	38	38	76	1	—	1	—	1.863
	15 e +...	17.041	5.133	22.174	1.354 ₄₅	220 ₆	1.574 ₅₁	12	4	16	—	18.407
	TOTAL.	18.951	6.878	25.829	1.393 ₄₅	259 ₆	1.652 ₅₁	13	4	17	—	20.357

NOTA — Os numeros em typo menor representam a totalidade dos estrangeiros que adoptaram a nacionalidade brasileira.

o gráo de instrucção, a idade, o sexo e a nacionalidade

le degré d'instruction, l'âge, le sexe et la nationalité

Total Total		NÃO SABEM LER NEM ESCREVER NE SACHANT NI LIRE NI ÉCRIRE											Total Total	
		Brazileiros Brésiliens			Estrangeiros Étrangers			Nacionalidade ignorada Nationalité inconnue			Total Total			
M	T	H	M	T	H	M	T	H	M	T	H	M	T	
6	12	1.747	1.689	3.436	7	4	11	—	—	—	1.754	1.693	3.447	
365	799	1.113	1.194	2.307	8	11	19	—	—	—	1.121	1.205	2.326	
956	3.438	3.501	1.837	5.338	74	44	118	12	—	12	3.587	1.881	5.468	
1.327	4.249	6.361	4.720	11.081	89	59	148	12	—	12	6.462	4.779	11.241	
16	37	1.540	1.417	2.957	13	9	22	—	—	—	1.553	1.426	2.979	
375	800	1.098	948	2.046	2	9	11	—	—	—	1.100	957	2.057	
1.342	6.272	4.999	2.516	7.515	182 ₃	88 ₁	270 ₄	—	—	—	5.181	2.604	7.785	
1.733	7.109	7.637	4.881	12.518	197 ₃	106 ₁	303 ₄	—	—	—	7.834	4.987	12.821	
30	49	2.030	1.920	3.950	28	21	49	7	2	9	2.065	1.943	4.008	
411	804	1.532	1.369	2.901	40	40	80	1	4	5	1.573	1.413	2.986	
1.307	5.542	4.358	2.648	7.006	464 ₁	265	729 ₁	11	6	17	4.833	2.919	7.752	
1.748	6.395	7.920	5.937	13.857	532 ₁	326	858 ₁	19	12	31	8.471	6.275	14.746	
16	49	2.122	1.926	4.048	—	—	—	—	—	—	2.122	1.926	4.048	
359	735	1.217	1.209	2.426	2	—	2	—	—	—	1.219	1.209	2.428	
1.001	4.973	5.567	2.518	8.085	70 ₁	33	103 ₁	—	—	—	5.637	2.551	8.188	
1.376	5.757	8.906	5.653	14.559	72 ₁	33	105 ₁	—	—	—	8.978	5.685	14.664	
4	12	1.259	1.468	2.727	29	15	44	1	2	3	1.289	1.485	2.774	
202	437	992	1.129	2.121	21	14	35	—	—	—	1.013	1.143	2.156	
751	3.539	3.685	2.431	6.116	239 ₁	122	361 ₁	2	—	2	3.926	2.553	6.479	
957	3.988	5.936	5.028	10.964	289 ₁	151	440 ₁	3	2	5	6.228	5.181	11.409	
72	159	8.698	8.420	17.118	77	49	126	8	4	12	8.783	8.473	17.256	
1.712	3.575	5.952	5.849	11.801	73	74	147	1	4	5	6.026	5.927	11.953	
5.357	23.764	22.110	11.950	34.060	1.029 ₆	552 ₁	1.581 ₇	25	6	31	23.164	12.508	35.672	
7.141	27.498	36.760	26.219	62.979	1.179 ₆	675 ₁	1.854 ₇	34	14	48	37.973	26.908	64.881	

(Les chiffres en caractères minuscules représentent la totalité des étrangers qui ont adopté la nationalité brésilienne).

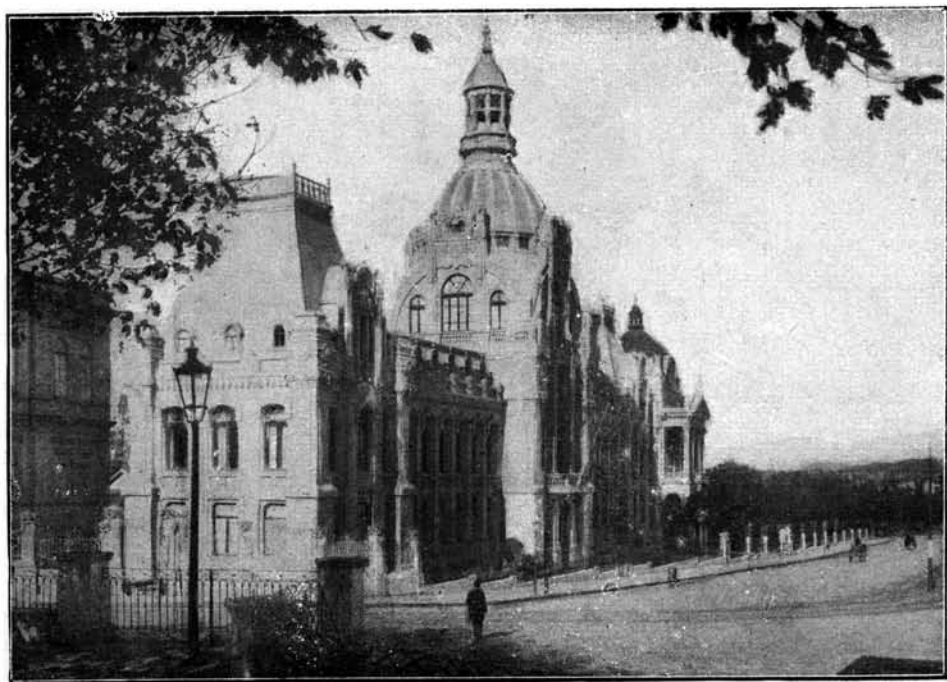

Instituto Gymnasial «Julio de Castilhos» — em Porto Alegre
Estado do Rio Grande do Sul

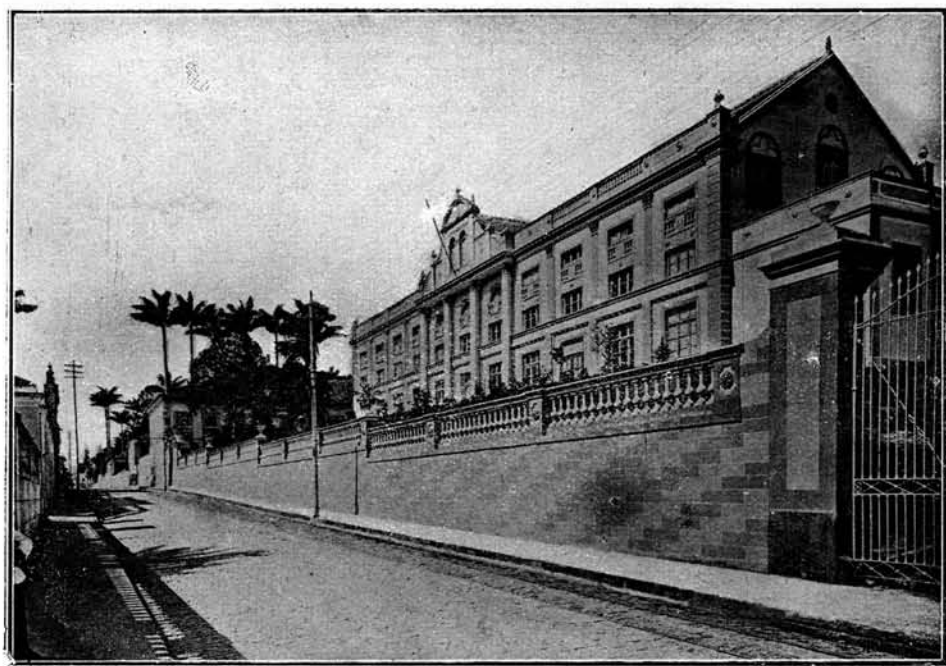

Gymnasio «Santa Catharina» — em Florianopolis
Estado de Santa Catharina

População por districtos segundo o gráo de instrucção,
o sexo e a idade

Population par districts d'après le degré d'instruction,
le sexe et l'âge



Prefeitura Municipal de Belo Horizonte — Estado de Minas Geraes



Escola Maternal Mello Vianna — Belo Horizonte
Estado de Minas Geraes

CONVENÇÃO
CONVENTION

Homens
Hommes

Mulheres
Femmes

Total
Total

População de cada um dos Estados do Brazil, por municipios e districtos, segundo o gráo de instrução, o sexo e a idade

Population de chaque État du Brésil, par municipes et districts, d'après le degré d'instruction, le sexe et l'âge

MUNICIPIOS MUNICIPES	DISTRICTOS DISTRICTS	SEXO SEXE	SABEM LER E ESCREVER SACHANT LIRE ET ÉCRIRE				NÃO SABEM LER NEM ESCREVER NE SACHANT NI LIRE NI ÉCRIRE			
			0 a 6	7 a 14	15 e +	Total	0 a 6	7 a 14	15 e +	Total
			——— annes — ans				——— annes — ans			

ESTADO DE ALAGÔAS

Agua Branca..	Agua Branca...	Homens.	3	186	1.667	1.856	2.044	2.036	3.709	7.789
		Mulheres	9	208	822	1.039	2.025	2.085	5.567	9.677
		TOTAL.	12	394	2.489	2.895	4.069	4.121	9.276	17.466
Alagôas.....	Alagôas.....	Homens.	4	322	1.285	1.611	1.987	1.754	3.971	7.712
		Mulheres	9	335	1.398	1.742	1.694	1.488	4.569	7.751
		TOTAL.	13	657	2.683	3.353	3.681	3.242	8.540	15.463
Anadia.....	Anadia.....	Homens.	9	180	960	1.149	1.908	1.960	3.841	7.709
		Mulheres	10	179	560	749	1.867	1.961	4.582	8.410
	TOTAL.	19	359	1.520	1.898	3.775	3.921	8.423	16.119	
	Mar Vermelho	Homens.	4	88	660	752	1.873	1.952	3.919	7.744
		Mulheres	2	68	337	407	1.969	1.837	4.315	8.121
	TOTAL.	6	156	997	1.159	3.842	3.789	8.234	15.865	
Tanque d'Arêa	Homens.	4	72	344	420	2.158	1.959	3.505	7.622	
	Mulheres	1	91	223	315	1.918	1.799	4.035	7.752	
TOTAL.	5	163	567	735	4.076	3.758	7.540	15.374		
Atalaia.....	Atalaia.....	Homens.	19	484	2.497	3.000	7.543	7.871	15.331	30.745
		Mulheres	11	428	1.708	2.147	6.681	6.686	14.776	28.143
		TOTAL.	30	912	4.205	5.147	14.224	14.557	30.107	58.888
Bello Monte..	Bello Monte...	Homens.	—	65	501	566	489	520	891	1.900
		Mulheres	7	86	378	471	514	507	1.083	2.104
	TOTAL.	7	151	879	1.037	1.003	1.027	1.974	4.004	
	2º Districto....	Homens.	3	20	218	241	282	319	626	1.227
Mulheres		1	15	72	88	344	366	810	1.520	
TOTAL.	4	35	290	329	626	685	1.436	2.747		
Coruripe.....	Coruripe.....	Homens.	—	179	735	914	1.356	1.230	2.819	5.405
		Mulheres	6	147	720	873	1.169	1.184	3.447	5.800
		TOTAL.	6	326	1.455	1.787	2.525	2.414	6.266	11.205
Poxim.....	Poxim.....	Homens.	—	17	149	166	243	277	627	1.147
		Mulheres	—	5	102	107	234	243	746	1.213
		TOTAL.	—	22	251	273	467	520	1.373	2.360
Junqueiro.....	Junqueiro.....	Homens.	4	83	528	615	1.136	1.081	2.047	4.266
		Mulheres	4	97	292	393	1.129	1.161	2.529	4.819
		TOTAL.	8	180	820	1.008	2.267	2.242	4.576	9.085
Leopoldina....	Leopoldina....	Homens.	10	116	518	644	1.576	1.659	3.343	6.578
		Mulheres	9	124	406	539	1.613	1.727	4.014	7.424
		TOTAL.	19	240	924	1.181	3.189	3.456	7.357	1.400

CONVENÇÃO
CONVENTION

Homens
Hommes

Mulheres
Femmes

Total
Total

População de cada um dos Estados do Brazil, por municipios e districtos, segundo o grão de instrução, o sexo e a idade

Population de chaque État du Brésil, par municipes et districts, d'après le degré d'instruction, le sexe et l'âge

MUNICIPIOS MUNICIPES	DISTRICTOS DISTRICTS	SEXO SEXE	SABEM LER E ESCREVER SACHANT LIRE ET ÉCRIRE				NÃO SABEM LER NEM ESCREVER NE SACHANT NI LIRE NI ÉCRIRE			
			0 a 6	7 a 14	15 e +	Total	0 a 6	7 a 14	15 e +	Total
			anos — ans				anos — ans			

ESTADO DE ALAGÓAS

(CONTINUAÇÃO — SUITE)

Leopoldina...	São Bernardo..	Homens.	4	43	278	325	1.341	1.030	2.290	4.661
		Mulheres	2	44	213	259	1.166	992	2.357	4.515
		TOTAL.	6	87	491	584	2.507	2.022	4.647	9.176
Limoeiro.....	Limoeiro.....	Homens.	7	56	316	379	1.041	995	1.761	3.797
		Mulheres	3	70	199	272	1.018	912	2.130	4.060
		TOTAL.	10	126	515	651	2.059	1.907	3.891	7.857
Limoeiro.....	Arapiraca.....	Homens.	3	86	552	641	1.059	1.016	1.564	3.639
		Mulheres	2	59	214	275	1.036	979	2.040	4.055
		TOTAL.	5	145	766	916	2.095	1.995	3.604	7.694
Canna Brava..	Canna Brava..	Homens.	3	72	431	506	1.088	1.260	2.504	4.852
		Mulheres	3	55	257	315	1.206	1.348	3.210	5.764
		TOTAL.	6	127	688	821	2.294	2.608	5.714	10.616
Maceió.....	Maceió.....	Homens.	81	1.838	8.384	10.303	2.153	1.236	3.613	7.002
		Mulheres	89	1.863	9.210	11.162	2.201	1.319	6.857	10.377
		TOTAL.	170	3.701	17.594	21.465	4.354	2.555	10.470	17.379
Jaraguá.....	Jaraguá.....	Homens.	28	748	3.698	4.474	1.107	649	1.892	3.648
		Mulheres	38	795	3.689	4.522	1.126	672	3.357	5.155
		TOTAL.	66	1.543	7.387	8.996	2.233	1.321	5.249	8.803
Maceió.....	Bebedouro.....	Homens.	20	254	1.025	1.299	780	470	922	2.172
		Mulheres	11	380	1.423	1.814	787	583	1.803	3.173
		TOTAL.	31	634	2.448	3.113	1.567	1.053	2.725	5.345
Meirim.....	Meirim.....	Homens.	1	27	296	324	882	988	2.478	4.348
		Mulheres	1	60	164	225	820	936	2.412	4.168
		TOTAL.	2	87	460	549	1.702	1.924	4.890	8.516
Maragogy.....	Maragogy.....	Homens.	3	88	354	445	755	943	2.344	4.042
		Mulheres	—	115	329	444	832	973	2.687	4.492
		TOTAL.	3	203	683	889	1.587	1.916	5.031	8.534
Maragogy...	Barra Grande.	Homens.	—	32	259	291	294	366	1.070	1.730
		Mulheres	1	37	222	260	286	328	1.164	1.778
		TOTAL.	1	69	481	551	580	694	2.234	3.508
Japarutuba....	Japarutuba....	Homens.	—	15	147	162	245	398	679	1.322
		Mulheres	1	18	92	111	286	333	897	1.516
		TOTAL.	1	33	239	273	531	731	1.576	2.838
Muricy.....	Muricy.....	Homens.	10	229	1.345	1.585	3.349	3.555	6.954	13.858
		Mulheres	21	249	961	1.231	3.140	3.386	7.541	14.067
		TOTAL.	31	478	2.307	2.816	6.489	6.941	14.495	27.925

CONVENÇÃO { Homens
Hommes } População de cada um dos Estados do Brazil, por municípios e districtos, segundo
CONVENTION { Mulheres
Femmes } o gráo de instrucção, o sexo e a idade
Total
Total } Population de chaque État du Brésil, par municipes et districts, d'après
le degré d'instruction, le sexe et l'âge

MUNICIPIOS MUNICIPES	DISTRICTOS DISTRICTS	SEXO SEXE	SABEM LER E ESCREVER SACHANT LIRE ET ÉCRIRE				NÃO SABEM LER NEM ESCREVER NE SACHANT NI LIRE NI ÉCRIRE			
			0 a 6	0 a 14	15 e +	Total	0 a 6	7 a 14	15 e +	Total
			anos — ans				anos — ans			

ESTADO DE ALAGÔAS

(CONTINUAÇÃO — SUITE)

Muricy.....	Branquinha...	Homens.	2	86	302	390	901	851	1.789	3.541
		Mulheres	—	88	201	289	794	786	1.917	3.497
		TOTAL.	2	174	503	679	1.695	1.637	3.706	7.038
Palmeira dos Indios.....	Palmeira dos Indios	Homens.	4	181	1.146	1.331	2.319	2.070	3.782	8.171
		Mulheres	1	222	839	1.062	2.261	2.035	4.968	9.264
		TOTAL.	5	403	1.985	2.393	4.580	4.105	8.750	17.435
	Caldeirões de Gima	Homens.	14	164	554	732	733	608	916	2.257
		Mulheres	26	157	402	585	665	591	1.144	2.400
		TOTAL.	40	321	956	1.317	1.398	1.199	2.060	4.657
	Cacimbinhas..	Homens.	—	39	274	313	652	637	1.049	2.338
		Mulheres	—	36	186	222	628	587	1.140	2.355
		TOTAL.	—	75	460	535	1.280	1.224	2.189	4.693
	Olhos d'agua..	Homens.	—	37	241	278	998	923	1.921	3.842
		Mulheres	1	31	136	168	979	863	2.121	3.954
		TOTAL.	1	68	377	446	1.968	1.786	4.042	7.796
Pão de Assucar..	Pão de Assucar	Homens.	5	181	1.112	1.298	1.777	1.754	3.118	6.649
		Mulheres	6	186	881	1.073	1.907	1.692	4.158	7.757
		TOTAL.	11	367	1.993	2.371	3.684	3.446	7.276	14.406
Limoeiro.....	Limoeiro.....	Homens.	2	47	330	379	507	494	1.088	2.089
		Mulheres	5	41	288	334	478	471	1.284	2.233
		TOTAL.	7	88	618	713	985	965	2.372	4.322
Parahyba.....	Parahyba.....	Homens.	10	224	1.021	1.255	2.721	2.144	5.625	10.490
		Mulheres	14	260	858	1.132	2.718	2.094	5.735	10.547
		TOTAL.	24	484	1.879	2.387	5.439	4.238	11.360	21.037
Riachão.....	Riachão.....	Homens.	2	25	328	355	494	581	1.227	2.302
		Mulheres	2	44	252	298	490	591	1.298	2.379
		TOTAL.	4	69	580	653	984	1.172	2.525	4.681
Passo de Camaragibe....	Passo de Camaragibe....	Homens.	—	63	310	373	455	507	1.561	2.523
		Mulheres	1	77	372	450	627	764	2.106	3.497
		TOTAL.	1	140	682	823	1.082	1.271	3.667	6.020
Matriz de Camaragibe....	Matriz de Camaragibe....	Homens.	1	70	331	402	861	862	2.024	3.747
		Mulheres	2	63	288	353	721	667	2.312	3.700
		TOTAL.	3	133	619	755	1.582	1.529	4.336	7.447
Urucú.....	Urucú.....	Homens.	1	68	291	360	1.134	1.073	2.304	4.511
		Mulheres	2	61	153	216	1.192	1.041	2.392	4.625
		TOTAL.	3	129	444	576	2.326	2.114	4.696	9.136

CONVENÇÃO
CONVENTION

Homens
Hommes

Mulheres
Femmes

Total
Total

População de cada um dos Estados do Brazil, por municipios e districtos, segundo o gráo de instrução, o sexo e a idade

Population de chaque État du Brésil, par municipes et districts, d'après le degré d'instruction, le sexe et l'âge

MUNICIPIOS MUNICIPES	DISTRICTOS DISTRICTS	SEXO SEXE	SABEM LER E ESCREVER SACHANT LIRE ET ÉCRIRE				NÃO SABEM LER NEM ESCREVER NE SACHANT NI LIRE NI ÉCRIRE			
			0 a 6	7 a 14	15 e +	Total	0 a 6	7 a 14	15 e +	Total
			anos — ans				anos — ans			

ESTADO DE ALAGÔAS

(CONTINUAÇÃO — SUITE)

Paulo Affonso	Paulo Affonso	Homens.	2	189	1.226	1.417	2.422	2.380	4.351	9.153
		Mulheres	5	155	688	848	2.507	2.282	5.309	10.098
		TOTAL.	7	344	1.914	2.265	4.929	4.662	9.660	19.251
Penêdo.....	Penêdo.....	Homens.	35	573	2.052	2.660	1.999	1.759	4.434	8.192
		Mulheres	30	621	3.044	3.695	2.030	1.749	6.734	10.513
		TOTAL.	65	1.194	5.096	6.355	4.029	3.508	11.168	18.705
Piassabussú...	Piassabussú...	Homens.	4	87	522	613	565	550	1.654	2.769
		Mulheres	8	110	595	713	509	546	2.165	3.220
		TOTAL.	12	197	1.117	1.326	1.074	1.096	3.819	5.989
Pilar.....	Pilar.....	Homens.	12	384	1.583	1.979	1.608	1.639	3.056	6.303
		Mulheres	13	358	1.825	2.196	1.368	1.348	3.566	6.285
		TOTAL.	25	742	3.408	4.175	2.976	2.987	6.625	12.588
Piranhas.....	Piranhas.....	Homens.	1	44	289	334	251	278	436	965
		Mulheres	—	36	244	280	273	256	714	1.243
		TOTAL.	1	80	533	614	524	534	1.150	2.208
Entre Montes..	Entre Montes..	Homens.	—	7	88	95	72	46	71	189
		Mulheres	—	4	120	124	75	50	121	246
		TOTAL.	—	11	208	219	147	96	192	435
Porto Calvo...	Porto Calvo...	Homens.	26	229	967	1.222	1.395	1.141	2.745	5.281
		Mulheres	8	228	885	1.121	1.327	1.192	3.111	5.630
		TOTAL.	34	457	1.852	2.343	2.722	2.333	5.856	10.911
Porto Calvo...	Jacuhype.....	Homens.	1	52	278	331	616	684	1.644	2.944
		Mulheres	2	40	113	155	652	705	1.560	2.917
		TOTAL.	3	92	391	486	1.268	1.389	3.204	5.861
Jundiá.....	Jundiá.....	Homens.	1	23	160	184	385	359	841	1.585
		Mulheres	—	38	106	144	372	387	947	1.706
		TOTAL.	1	61	266	328	757	746	1.788	3.291
Porto de Pedras	Porto de Pedras	Homens.	6	155	760	921	1.411	1.285	2.079	4.776
		Mulheres	1	217	772	990	1.546	1.637	3.309	6.492
		TOTAL.	7	372	1.532	1.911	2.957	2.923	5.388	11.268
São Miguel dos Milagres.....	São Miguel dos Milagres.....	Homens.	3	98	324	425	523	478	1.189	2.190
		Mulheres	—	94	325	419	545	454	1.590	2.589
		TOTAL.	3	192	649	844	1.068	932	2.779	4.779
Porto Real do Collegio.....	Porto Real do Collegio.....	Homens.	4	142	718	864	1.203	1.299	2.706	5.208
		Mulheres	8	154	537	699	1.195	1.231	3.563	5.991
		TOTAL.	12	296	1.255	1.563	2.398	2.530	6.271	11.199

CONVENÇÃO
CONVENTION

Homens
Hommes

Mulheres
Femmes

Total
Total

População de cada um dos Estados do Brazil, por municípios e districtos, segundo o grão de instrucção, o sexo e a idade

Population de chaque État du Brésil, par municipes et districtis, d'après le degré d'instruction, le sexe et l'âge

MUNICIPIOS MUNICIPES	DISTRICTOS DISTRICTS	SEXO SEXE	SABEM LER E ESCREVER SACHANT LIRE ET ÉCRIRE				NÃO SABEM LER NEM ESCREVER NE SACHANT NI LIRE NI ÉCRIRE			
			0 a 6	7 a 14	15 e +	Total	0 a 6	7 a 14	15 e +	Total
			anos — ans				anos — ans			

ESTADO DE ALAGÔAS

(CONTINUAÇÃO — SUITE)

Sant'Anna do Ipanema.....	Homens.	9	237	1.755	2.001	2.550	2.442	4.533	9.525
	Mulheres	7	235	1.011	1.253	2.548	2.351	5.502	10.401
	TOTAL.	16	472	2.766	3.254	5.098	4.793	10.035	19.926
Poço das Trincheiras.....	Homens.	—	56	613	669	1.091	991	1.751	3.833
	Mulheres	3	46	301	350	1.094	923	2.141	4.158
	TOTAL.	3	102	914	1.019	2.185	1.914	3.892	7.991
Sertãozinho.....	Homens.	—	66	396	462	469	470	832	1.771
	Mulheres	1	49	303	353	488	483	985	1.956
	TOTAL.	1	115	699	815	957	953	1.817	3.727
Maravilha.....	Homens.	2	27	295	324	351	406	696	1.453
	Mulheres	—	18	113	131	381	348	865	1.594
	TOTAL.	2	45	408	455	732	754	1.561	3.047
Santa Luzia do Norte	Homens.	18	412	1.978	2.408	1.810	1.829	5.123	8.762
	Mulheres	12	414	1.933	2.359	1.822	1.855	6.207	9.884
	TOTAL.	30	826	3.911	4.767	3.632	3.684	11.330	18.646
São Braz.....	Homens.	2	224	1.189	1.415	1.508	1.438	2.445	5.391
	Mulheres	—	175	848	1.023	1.440	1.379	3.274	6.093
	TOTAL.	2	399	2.037	2.438	2.948	2.817	5.719	11.484
São José da Lage	Homens.	36	647	2.750	3.433	2.650	3.858	7.762	14.270
	Mulheres	33	593	2.358	2.984	2.962	3.615	7.319	13.896
	TOTAL.	69	1.240	5.108	6.417	5.612	7.473	15.081	28.166
Piquete.....	Homens.	—	29	256	285	852	721	1.698	3.271
	Mulheres	—	24	112	136	328	657	1.769	3.254
	TOTAL.	—	53	368	421	1.680	1.378	3.467	6.525
Canastra.....	Homens.	1	31	166	198	901	650	1.849	3.400
	Mulheres	—	25	93	118	546	377	1.561	2.484
	TOTAL.	1	56	259	316	1.447	1.027	3.410	5.884
São Luiz do Quitunde.....	Homens.	9	102	1.010	1.121	1.728	1.539	3.916	7.183
	Mulheres	12	138	848	998	1.605	1.386	4.423	7.414
	TOTAL.	21	240	1.858	2.119	3.333	2.925	8.339	14.597
Flecheiras.....	Homens.	2	75	419	496	1.181	1.129	1.605	3.915
	Mulheres	2	70	304	376	902	890	1.774	3.566
	TOTAL.	4	145	723	872	2.083	2.019	3.379	7.481
São Miguel de Campos.....	Homens.	10	243	1.445	1.698	1.749	1.692	3.856	7.297
	Mulheres	21	291	1.317	1.629	1.742	1.549	4.879	8.170
	TOTAL.	31	534	2.762	3.327	3.491	3.241	8.735	15.467

CONVENÇÃO
CONVENTION

Homens
Hommes

Mulheres
Femmes

Total
Total

População de cada um dos Estados do Brazil, por municípios e districtos, segundo o gráo de instrução, o sexo e a idade

Population de chaque État du Brésil, par municipes et districts, d'après le degré d'instruction, le sexe et l'âge

MUNICIPIOS MUNICIPES	DISTRICTOS DISTRICTS	SEXO SEXE	SABEM LER E ESCREVER SACHANT LIRE ET ÉCRIRE				NÃO SABEM LER NEM ESCREVER NE SACHANT NI LIRE NI ÉCRIRE			
			0 a 6	7 a 14	15 e +	Total	0 a 6	7 a 14	15 e +	Total
			anos — ans				anos — ans			

ESTADO DE ALAGÔAS

(CONTINUAÇÃO — SUITE)

São Miguel de Campos.....	Barra de São Miguel.....	Homens.	—	56	281	337	185	168	433	78
		Mulheres	—	74	330	404	173	143	538	854
		TOTAL.	—	130	611	741	358	311	971	1.640
São Miguel de Campos.....	Campo Alegre	Homens.	—	35	143	178	391	333	771	1.495
		Mulheres	—	20	98	118	418	397	971	1.786
		TOTAL.	—	55	241	296	809	730	1.742	3.281
São Miguel de Campos.....	Bocca da Matta	Homens.	2	43	224	269	707	569	1.229	2.505
		Mulheres	3	31	197	231	614	532	1.238	2.384
		TOTAL.	5	74	421	500	1.321	1.101	2.467	4.889
Traipú.....	Traipú.....	Homens.	6	89	620	715	1.046	886	2.036	4.068
		Mulheres	6	96	525	627	1.025	1.005	2.486	4.516
		TOTAL.	12	185	1.145	1.342	2.071	1.991	4.522	8.584
Traipú.....	Bello Horizonte..	Homens.	1	35	356	392	613	653	1.134	2.400
		Mulheres	1	27	229	257	599	570	1.472	2.641
		TOTAL.	2	62	585	649	1.212	1.223	2.606	5.041
Triumpho.....	Lagôa da Canôa	Homens.	1	40	426	467	460	513	877	1.850
		Mulheres	—	48	254	302	499	504	1.117	2.120
		TOTAL.	1	88	680	769	959	1.017	1.994	3.970
Triumpho.....	Triumpho.....	Homens.	—	50	384	434	984	1.271	3.091	5.346
		Mulheres	—	60	294	354	1.084	1.340	3.636	6.050
		TOTAL.	—	110	678	788	2.068	2.611	6.727	11.406
Triumpho.....	Salomé.....	Homens.	1	37	257	295	505	540	1.004	2.049
		Mulheres	—	9	68	77	516	556	1.271	2.343
		TOTAL.	1	46	325	372	1.021	1.096	2.275	4.392
União.....	União.....	Homens.	22	298	1.422	1.742	4.128	4.480	7.629	16.237
		Mulheres	16	280	1.105	1.401	3.123	3.747	7.896	14.766
		TOTAL.	38	578	2.527	3.143	7.251	8.227	15.525	31.003
União.....	Mundahú-Meirim	Homens.	—	22	303	325	1.064	981	1.983	4.028
		Mulheres	3	44	148	195	1.011	1.054	2.451	4.556
		TOTAL.	3	66	451	520	2.075	2.035	4.474	8.584
Viçosa.....	São José do Boião	Homens.	12	141	1.033	1.186	1.859	1.452	2.060	5.371
		Mulheres	8	113	418	539	1.748	1.476	2.824	6.048
		TOTAL.	20	254	1.451	1.725	3.607	2.928	4.884	11.419
Viçosa.....	Viçosa.....	Homens.	44	503	2.260	2.807	6.306	5.799	12.235	24.340
		Mulheres	30	542	1.880	2.452	6.248	5.840	14.103	26.191
		TOTAL.	74	1.045	4.140	5.259	12.554	11.639	26.338	50.531

CONVENÇÃO
CONVENTION

Homens
Hommes

Mulheres
Femmes

Total
Total

População de cada um dos Estados do Brazil, por municipios e districtos, segundo o gráo de instrucção, o sexo e a idade

Population de chaque État du Brésil, par municipes et districts, d'après le degré d'instruction, le sexe et l'âge

MUNICIPIOS MUNICIPES	DISTRICTOS DISTRICTS	SEXO SEXE	SABEM LER E ESCREVER SACHANT LIRE ET ÉCRIRE				NÃO SABEM LER NEM ESCREVER NE SACHANT NI LIRE NI ÉCRIRE			
			0 a 6	7 a 14	15 e +	Total	0 a 6	7 a 14	15 e +	Total
			annos — ans				annos — ans			

ESTADO DE ALAGÔAS

(CONCLUSÃO — FIN)

Victoria.....	Victoria.....	Homens.	10	388	1.633	2.031	3.963	4.074	6.924	14.961
		Mulheres	14	392	1.269	1.675	3.706	3.948	7.996	15.650
		TOTAL.	24	780	2.902	3.706	7.6.9.	8.022	14.920	30.611

ESTADO DO AMAZONAS

Barcellos.....	Barcellos.....	Homens.	1	27	158	186	103	93	275	471
		Mulheres	—	15	44	59	93	94	272	459
		TOTAL.	1	42	202	245	196	187	547	930
Barcellos.....	Thomar.....	Homens.	—	16	80	96	84	89	253	426
		Mulheres	1	15	26	42	72	73	226	371
		TOTAL.	1	31	106	138	156	162	479	797
Barcellos.....	São Joaquim...	Homens.	—	22	180	202	96	98	382	576
		Mulheres	—	11	53	64	105	99	352	556
		TOTAL.	—	33	233	266	201	197	734	1.132
Barreirinha...	Barreirinha...	Homens.	—	91	758	849	786	631	865	2.282
		Mulheres	1	52	384	437	738	582	1.472	2.792
		TOTAL.	1	143	1.142	1.286	1.524	1.213	2.337	5.074
Benjamin Constant	Benjamin Constant	Homens.	4	81	670	755	583	526	1.057	2.166
		Mulheres	2	69	279	350	563	556	958	2.077
		TOTAL.	6	150	949	1.105	1.146	1.082	2.015	4.243
Benjamin Constant	Colon.....	Homens.	—	8	131	139	116	105	334	555
		Mulheres	—	8	32	40	102	72	155	329
		TOTAL.	—	16	163	179	218	177	489	884
Benjamin Constant	Sentinella.....	Homens.	—	3	178	181	109	97	424	630
		Mulheres	—	6	44	50	90	79	197	366
		TOTAL.	—	9	222	231	199	176	621	996
Benjamin Constant	Curuçá.....	Homens.	2	9	159	170	126	120	309	555
		Mulheres	—	13	47	60	117	106	205	428
		TOTAL.	2	22	206	230	243	226	514	983
Benjamin Constant	Campo Alegre.	Homens.	—	21	170	191	135	137	306	578
		Mulheres	—	22	48	70	142	139	228	509
		TOTAL.	—	43	218	261	277	276	534	1.087
Bôa Vista do Rio Branco.....	Bôa Vista do Rio Branco.....	Homens.	6	172	809	987	676	771	1.598	3.045
		Mulheres	7	168	443	618	649	668	1.457	2.774
		TOTAL.	13	340	1.252	1.605	1.325	1.439	3.055	5.819

CONVENÇÃO
CONVENTION

Homens
Hommes

Mulheres
Femmes

Total
Total

População de cada um dos Estados do Brazil, por municipios e districtos, segundo o grão de instrução, o sexo e a idade

Population de chaque État du Brésil, par municipes et districts, d'après le degré d'instruction, le sexe et l'âge

MUNICIPIOS MUNICIPES	DISTRICTOS DISTRICTS	SEXO SEXE	SABEM LER E ESCREVER SACHANT LIRE ET ÉCRIRE				NÃO SABEM LER NEM ESCREVER NE SACHANT NI LIRE NI ÉCRIRE			
			0 a 6	7 a 14	15 e +	Total	0 a 6	7 a 14	15 e +	Total
			anos — ANS				anos — ANS			

ESTADO DO AMAZONAS

(CONTINUAÇÃO — SUITE)

Borba.....	2º Districto....	Homens.	3	95	779	877	447	332	428	1.207										
		Mulheres	1	56	282	339	383	334	823	1.540										
		TOTAL.	4	151	1.061	1.216	830	666	1.251	2.747										
	3º "	4º "	5º "	6º "	7º "	8º "	9º "	10º "	Tambaqui.....	Itatuba.....	Homens.	—	18	373	391	430	292	434	1.156	
											Mulheres	—	10	103	113	422	325	742	1.489	
											TOTAL.	—	28	476	504	852	617	1.176	2.645	
	Canutama....	1º "	2º "	3º "	4º "	5º "	6º "	7º "	8º "	9º "	10º "	Homens.	—	7	51	58	38	42	100	180
												Mulheres	1	3	14	18	25	42	122	189
												TOTAL.	1	10	65	76	63	84	222	369
		1º "	2º "	3º "	4º "	5º "	6º "	7º "	8º "	9º "	10º "	Homens.	—	11	210	221	189	140	374	703
Mulheres												1	4	27	32	170	105	422	697	
TOTAL.												1	15	237	253	359	245	796	1.400	
1º "		2º "	3º "	4º "	5º "	6º "	7º "	8º "	9º "	10º "	Homens.	1	31	150	182	199	146	408	753	
											Mulheres	2	24	39	65	200	169	545	914	
											TOTAL.	3	55	189	247	399	315	953	1.667	
1º "		2º "	3º "	4º "	5º "	6º "	7º "	8º "	9º "	10º "	Homens.	—	21	294	315	161	173	227	561	
	Mulheres										1	7	70	78	170	171	416	757		
	TOTAL.										1	28	364	393	331	344	643	1.318		
1º "	2º "	3º "	4º "	5º "	6º "	7º "	8º "	9º "	10º "	Homens.	—	14	150	164	160	151	401	712		
										Mulheres	1	4	39	44	152	125	310	587		
										TOTAL.	1	18	189	208	312	276	711	1.299		
1º "	2º "	3º "	4º "	5º "	6º "	7º "	8º "	9º "	10º "	Homens.	—	7	170	177	83	55	416	554		
										Mulheres	—	5	34	39	86	50	190	326		
										TOTAL.	—	12	204	216	169	105	606	880		
1º "	2º "	3º "	4º "	5º "	6º "	7º "	8º "	9º "	10º "	Homens.	—	6	222	228	55	38	266	359		
										Mulheres	1	4	50	55	65	42	105	212		
										TOTAL.	1	10	272	283	120	80	37	571		
1º "	2º "	3º "	4º "	5º "	6º "	7º "	8º "	9º "	10º "	Homens.	—	4	267	271	47	36	407	490		
										Mulheres	—	5	33	38	59	34	146	239		
										TOTAL.	—	9	300	309	106	70	553	729		
1º "	2º "	3º "	4º "	5º "	6º "	7º "	8º "	9º "	10º "	Homens.	—	4	92	96	74	63	155	292		
										Mulheres	—	—	24	24	56	62	125	243		
										TOTAL.	—	4	116	120	130	125	280	535		
1º "	2º "	3º "	4º "	5º "	6º "	7º "	8º "	9º "	10º "	Homens.	—	4	89	93	64	58	126	248		
										Mulheres	—	—	23	23	57	83	125	265		
										TOTAL.	—	4	112	116	121	141	251	513		

CONVENÇÃO
 CONVENTION

Homens
 Hommes

Mulheres
 Femmes

Total
 Total

População de cada um dos Estados do Brazil, por municipios e districtos, segundo o gráo de instrucção, o sexo e a idade

Population de chaque État du Brésil, par municipes et districts, d'après le degré d'instruction, le sexe et l'âge

MUNICIPIOS MUNICIPES	DISTRICTOS DISTRICTS	SEXO SEXE	SABEM LER E ESCREVER SACHANT LIRE ET ÉCRIRE				NÃO SABEM LER NEM ESCREVER NE SACHANT NI LIRE NI ÉCRIRE			
			0 a 6	7 a 14	15 e +	Total	0 a 6	7 a 14	15 e +	Total
			anos — ans				anos — ans			

ESTADO DO AMAZONAS

(CONTINUAÇÃO — SUITE)

Canutama....	Paxiúba.....	Homens.	—	30	161	191	138	188	336	662
		Mulheres	—	22	91	113	151	190	312	653
		TOTAL.	—	52	252	304	289	378	648	1.315
	Nova Olinda...	Homens.	—	12	71	83	140	123	360	623
		Mulheres	—	14	39	53	105	124	258	487
		TOTAL.	—	26	110	136	245	247	618	1.110
	Porto Alegre...	Homens.	—	1	74	75	80	75	150	305
		Mulheres	—	4	27	31	72	76	137	285
		TOTAL.	—	5	101	106	152	151	287	590
	Nova Experiencia	Homens.	—	7	88	95	69	102	158	329
		Mulheres	—	2	52	54	83	88	129	300
		TOTAL.	—	9	140	149	152	190	287	629
Canutama.....	Homens.	—	35	260	295	172	188	521	881	
	Mulheres	—	33	140	173	168	217	369	754	
	TOTAL.	—	68	400	468	340	405	890	1.635	
Assaytuba.....	Homens.	—	16	191	215	202	188	425	815	
	Mulheres	—	12	83	95	184	196	350	730	
	TOTAL.	—	28	276	308	386	384	775	1.545	
Carauary.....	Homens.	1	34	341	376	240	234	624	1.098	
	Mulheres	1	42	130	173	282	192	400	874	
	TOTAL.	2	76	471	549	522	426	1.024	1.972	
Juruá Puca....	Homens.	—	10	133	143	69	74	281	424	
	Mulheres	—	4	33	37	66	70	138	274	
	TOTAL.	—	14	166	180	135	144	419	698	
Carauary.....	Homens.	1	26	310	337	240	164	564	968	
	Mulheres	1	22	108	131	182	121	262	565	
	TOTAL.	2	48	418	468	422	285	826	1.533	
Manichy.....	Homens.	1	17	188	206	144	80	393	617	
	Mulheres	1	8	76	85	123	71	152	346	
	TOTAL.	2	25	264	291	267	151	545	963	
Palermo.....	Homens.	2	54	267	323	259	152	409	820	
	Mulheres	—	41	105	146	247	175	316	738	
	TOTAL.	2	95	372	469	506	327	725	1.558	
Coary.....	Homens.	1	33	492	526	340	321	851	1.512	
	Mulheres	—	30	164	194	354	318	758	1.430	
	TOTAL.	1	63	656	720	694	639	1.609	2.942	

CONVENÇÃO
CONVENTION

Homens
Hommes

Mulheres
Femmes

Total
Total

População de cada um dos Estados do Brazil, por municipios e districtos, segundo o gráo de instrução, o sexo e a idade

Population de chaque État du Brésil, par municipes et districts, d'après le degré d'instruction, le sexe et l'âge

MUNICIPIOS MUNICIPES	DISTRICTOS DISTRICTS	SEXO SEXE	SABEM LER E ESCREVER SACHANT LIRE ET ÉCRIRE				NÃO SABEM LER NEM ESCREVER NE SACHANT NI LIRE NI ÉCRIRE			
			0 a 6	7 a 14	15 e +	Total	0 a 6	7 a 14	15 e +	Total
			anos — ans				anos — ans			

ESTADO DO AMAZONAS

(CONTINUAÇÃO — SUITE)

Coary	Camará	Homens	—	22	252	274	228	198	263	689
		Mulheres	1	20	90	111	213	153	373	739
		TOTAL	1	42	342	385	441	351	636	1.428
	Barro Alto	Homens	—	20	187	207	128	122	172	422
		Mulheres	2	20	67	89	161	114	235	513
		TOTAL	2	40	254	296	292	236	407	935
	Copiá	Homens	—	9	243	252	175	192	311	678
		Mulheres	1	10	54	65	156	151	324	631
		TOTAL	1	19	297	317	331	343	635	1.309
	Pioriny	Homens	1	19	231	251	138	86	269	493
		Mulheres	1	19	55	115	137	137	223	497
		TOTAL	2	38	326	366	275	223	492	990
Codajás	Homens	1	59	624	684	445	376	600	1.421	
	Mulheres	3	93	322	418	429	342	691	1.462	
	TOTAL	4	152	946	1.102	874	718	1.291	2.883	
Badajós	Homens	1	22	193	216	84	78	187	349	
	Mulheres	1	8	79	88	79	93	171	343	
	TOTAL	2	30	272	304	163	171	358	692	
Anary	Homens	1	48	362	411	269	202	293	764	
	Mulheres	1	50	203	254	284	222	433	939	
	TOTAL	2	98	565	665	553	424	726	1.703	
Anamá	Homens	1	39	372	412	224	191	226	641	
	Mulheres	1	22	196	219	203	187	365	755	
	TOTAL	2	61	568	631	427	378	591	1.396	
Florianópolis	Homens	2	73	678	753	480	267	1.055	1.802	
	Mulheres	1	62	292	355	457	266	657	1.380	
	TOTAL	3	135	970	1.108	937	533	1.712	3.182	
Canto Escuro	Homens	1	16	157	174	175	134	335	644	
	Mulheres	—	10	55	65	156	149	259	564	
	TOTAL	1	26	212	239	331	283	594	1.208	
Bocca do Acre	Homens	1	52	386	439	273	250	361	884	
	Mulheres	—	42	178	220	280	210	306	796	
	TOTAL	1	94	564	659	553	460	667	1.680	
Santa Apollonia	Homens	—	25	105	133	190	191	521	902	
	Mulheres	2	27	68	97	145	180	271	596	
	TOTAL	2	52	173	230	335	371	792	1.498	

CONVENÇÃO
CONVENTION

Homens
Hommes

Mulheres
Femmes

Total
Total

População de cada um dos Estados do Brazil, por municipios e districtos, segundo o grau de instrucção, o sexo e a idade

Population de chaque État du Brésil, par municipes et districts, d'après le degré d'instruction, le sexe et l'âge

MUNICIPIOS MUNICIPES	DISTRICTOS DISTRICTS	SEXO SEXE	SABEM LER E ESCREVER SACHANT LIRE ET ÉCRIRE				NÃO SABEM LER NEM ESCREVER NE SACHANT NI LIRE NI ÉCRIRE			
			0 a 6	7 a 14	15 e +	Total	0 a 6	7 a 14	15 e +	Total
			anos — ans				anos — ans			

ESTADO DO AMAZONAS

(CONTINUAÇÃO — SUITE)

Florianópolis	Liège.....	Homens.	—	18	202	220	246	219	494	955
		Mulheres	—	12	70	82	254	191	318	763
		TOTAL.	—	30	272	302	500	410	812	1.722
Bôa Esperança	Bôa Esperança	Homens.	1	13	311	325	187	181	454	822
		Mulheres	—	18	111	129	159	162	292	613
		TOTAL.	1	31	422	454	346	343	746	1.435
Fonte Boa	Fonte Boa.....	Homens.	1	89	875	965	616	466	667	1.749
		Mulheres	—	70	314	384	610	412	762	1.784
		TOTAL.	1	159	1.189	1.349	1.226	878	1.429	3.533
Uará	Uará.....	Homens.	—	17	233	250	226	197	426	849
		Mulheres	1	14	77	92	224	216	349	789
		TOTAL.	1	31	310	342	450	413	775	1.638
Fóz do Jutahy	Fóz do Jutahy	Homens.	—	21	232	253	269	197	511	977
		Mulheres	1	16	82	99	288	211	406	905
		TOTAL.	1	37	314	352	557	408	917	1.882
Paraiso	Paraiso.....	Homens.	—	5	58	63	74	55	192	321
		Mulheres	—	6	13	19	56	63	127	246
		TOTAL.	—	11	71	82	130	118	319	567
Curuena	Curuena.....	Homens.	—	7	83	90	72	45	249	366
		Mulheres	—	3	16	19	60	50	119	229
		TOTAL.	—	10	99	109	132	95	368	595
Humaytá	Humaytá.....	Homens.	—	39	915	954	93	94	175	362
		Mulheres	1	48	300	349	104	104	423	631
		TOTAL.	1	87	1.215	1.303	197	198	598	993
Mirary	Mirary.....	Homens.	1	25	226	252	189	158	260	607
		Mulheres	1	18	96	115	215	126	255	596
		TOTAL.	2	43	322	367	404	284	515	1.203
Tres Casas	Tres Casas.....	Homens.	3	61	551	615	471	363	694	1.528
		Mulheres	4	57	179	240	478	371	794	1.643
		TOTAL.	7	118	730	855	949	734	1.488	3.171
Missão de São Francisco	Missão de São Francisco.....	Homens.	3	60	544	607	379	313	624	1.316
		Mulheres	—	62	202	264	372	340	594	1.306
		TOTAL.	3	122	746	871	751	653	1.218	2.622
Fóz do Rio Javary	Fóz do Rio Javary	Homens.	—	9	193	202	127	100	295	522
		Mulheres	—	20	77	97	178	108	247	533
		TOTAL.	—	29	270	299	305	208	542	1.055

CONVENÇÃO
CONVENTION

Homens
Hommes
Mulheres
Femmes
Total
Total

População de cada um dos Estados do Brazil, por municipios e districtos, segundo o gráo de instrucção, o sexo e a idade

Population de chaque État du Brésil, par municipes et districtis, d'après le degré d'instruction, le sexe et l'âge

MUNICIPIOS MUNICIPES	DISTRICTOS DISTRICTS	SEXO SEXE	SABEM LER E ESCREVER SACHANT LIRE ET ÉCRIRE				NÃO SABEM LER NEM ESCREVER NE SACHANT NI LIRE NI ÉCRIRE			
			0 a 6	7 a 14	15 e +	Total	0 a 6	7 a 14	15 e +	Total
			anos — ans				anos — ans			

ESTADO DO AMAZONAS

(CONTINUAÇÃO — SUITE)

Itacoatiara....	Homens.	4	295	1.556	1.855	925	675	903	2.504
	Mulheres	6	248	1.042	1.296	925	668	1.551	3.144
	TOTAL.	10	543	2.598	3.151	1.851	1.343	2.454	5.648
Piratinga....	Homens.	1	30	196	227	170	169	213	552
	Mulheres	—	14	85	99	172	150	321	643
	TOTAL.	1	44	281	325	342	319	534	1.195
Amatary.....	Homens.	—	42	341	383	242	181	221	644
	Mulheres	1	49	225	275	211	192	339	742
	TOTAL.	1	91	566	658	453	373	560	1.386
Cururuzinho...	Homens.	—	20	111	131	100	79	127	306
	Mulheres	—	22	58	80	124	86	185	395
	TOTAL.	—	42	169	211	224	165	312	701
Itacoatiara... Apipica.....	Homens.	—	14	81	95	137	126	204	467
	Mulheres	—	14	47	61	140	111	232	483
	TOTAL.	—	28	128	156	277	237	436	950
Iuaaassú.....	Homens.	—	12	118	130	149	114	190	453
	Mulheres	—	6	35	41	165	122	244	531
	TOTAL.	—	18	153	171	314	236	434	984
Caapiranga....	Homens.	—	2	112	114	57	76	130	263
	Mulheres	—	5	39	44	163	146	193	502
	TOTAL.	—	7	151	158	220	222	323	765
Castello.....	Homens.	—	6	110	116	69	70	96	235
	Mulheres	—	10	46	56	78	73	116	267
	TOTAL.	—	16	156	172	147	143	212	502
Lago do Soares	Homens.	—	9	118	127	113	69	73	255
	Mulheres	—	3	42	45	85	64	132	281
	TOTAL.	—	12	160	172	198	133	205	536
Labrea.....	Homens.	2	27	297	326	157	143	362	662
	Mulheres	1	37	142	180	189	148	322	659
	TOTAL.	3	64	439	506	346	291	684	1.321
Labrea..... Providencia....	Homens.	—	27	360	387	129	113	64	306
	Mulheres	—	14	69	83	135	116	179	430
	TOTAL.	—	41	429	470	264	229	243	736
Caçoeira.....	Homens.	1	23	366	390	270	228	474	972
	Mulheres	—	13	106	119	262	171	371	804
	TOTAL.	1	36	472	509	532	399	845	1.776

CONVENÇÃO
 CONVENTION

Homens
 Hommes

Mulheres
 Femmes

Total
 Total

População de cada um dos Estados do Brazil, por municipios e districtos, segundo o grão de instrucção, o sexo e a idade

Population de chaque État du Brésil, par municipes et district, d'après le degré d'instruction, le sexe et l'âge

MUNICIPIOS MUNICIPES	DISTRICTOS DISTRICTS	SEXO SEXE	SABEM LER E ESCREVER SACHANT LIRE ET ÉCRIRE				NÃO SABEM LER NEM ESCREVER NE SACHANT NI LIRE NI ÉCRIRE			
			0 a 6	7 a 14	15 e +	Total	0 a 6	7 a 14	15 e +	Total
			anos — ans				anos — ans			

ESTADO DO AMAZONAS

(CONTINUAÇÃO — SUITE)

Labrea.....	Guicinhã.....	Homens.	1	19	106	126	228	135	555	918
		Mulheres	—	20	83	103	176	130	228	534
		TOTAL.	1	39	189	229	404	265	783	1.452
	Caçadua.....	Homens.	1	47	407	455	243	266	709	1.218
		Mulheres	6	59	181	246	247	220	456	923
		TOTAL.	7	106	588	701	490	486	1.165	2.141
	Vera Cruz.....	Homens.	—	7	203	210	157	147	330	634
		Mulheres	—	14	65	79	193	155	256	604
		TOTAL.	—	21	268	289	350	302	586	1.238
	Bocca do Inauhiny.....	Homens.	—	6	145	151	162	142	301	605
		Mulheres	—	5	64	69	168	134	245	547
		TOTAL.	—	11	209	220	330	276	546	1.152
	Xingú.....	Homens.	3	43	485	531	306	225	934	1.465
		Mulheres	—	33	166	199	287	208	425	920
		TOTAL.	3	76	651	730	593	433	1.359	2.385
	Fortaleza.....	Homens.	—	3	276	279	125	87	387	599
		Mulheres	—	9	44	53	101	69	177	347
		TOTAL.	—	12	320	332	226	156	564	946
Manacapuru.....	Homens.	2	122	913	1.037	664	562	905	2.131	
	Mulheres	5	109	512	626	643	509	1.210	2.362	
	TOTAL.	7	231	1.425	1.663	1.307	1.071	2.115	4.493	
Manaquiry.....	Homens.	2	80	358	440	209	125	194	528	
	Mulheres	2	35	132	169	202	148	380	730	
	TOTAL.	4	115	490	609	411	273	574	1.258	
Manacapuru	Terra Preta....	Homens.	1	5	183	189	119	129	402	650
		Mulheres	—	1	34	35	152	160	369	681
		TOTAL.	1	6	217	224	271	289	771	1.331
Campinas.....	Homens.	—	49	300	349	275	261	301	837	
	Mulheres	2	36	159	197	267	244	426	937	
	TOTAL.	2	85	459	546	542	505	727	1.774	
Ayapuá.....	Homens.	1	73	636	710	306	255	424	985	
	Mulheres	2	53	213	268	301	250	526	1.077	
	TOTAL.	3	126	849	978	607	505	950	2.062	
Manãos.....	Manãos.....	Homens.	122	2.150	11.851	14.123	3.180	1.585	3.477	8.242
		Mulheres	124	2.383	8.911	11.418	3.372	1.763	5.221	10.356
		TOTAL.	246	4.533	20.762	25.541	6.552	3.348	8.698	18.598

CONVENÇÃO
CONVENTION

Homens
Hommes

Mulheres
Femmes

Total
Total

População de cada um dos Estados do Brazil, por municipios e districtos, segundo o grau de instrução, o sexo e a idade

Population de chaque État du Brésil, par municipes et districts, d'après le degré d'instruction, le sexe et l'âge

MUNICIPIOS MUNICIPES	DISTRICTOS DISTRICTS	SEXO SEXE	SABEM LER E ESCREVER SACHANT LIRE ET ÉCRIRE				NÃO SABEM LER NEM ESCREVER NE SACHANT NI LIRE NI ÉCRIRE			
			0 a 6	7 a 14	15 e +	Total	0 a 6	7 a 14	15 e +	Total
			anos — ans				anos — ans			

ESTADO DO AMAZONAS

(CONTINUAÇÃO — SUITE)

Manáos.....	1º Districto (1)	Homens.	—	7	243	250	45	46	165	256
		Mulheres	—	1	36	37	55	39	129	223
		TOTAL.	—	8	279	287	100	85	294	479
2º " (2)	Homens.	11	389	3.838	4.238	3.141	2.870	6.171	12.182	
	Mulheres	19	389	1.625	2.033	3.254	2.758	6.334	12.346	
	TOTAL.	30	778	5.463	6.271	6.395	5.628	12.505	24.528	
Uruá.....	Uruá.....	Homens.	2	21	374	397	237	226	281	744
		Mulheres	—	17	68	85	211	193	428	832
		TOTAL.	2	38	442	482	448	419	709	1.576
Matupery.....	Matupery.....	Homens.	—	16	351	367	304	245	268	817
		Mulheres	—	29	151	180	280	254	416	950
		TOTAL.	—	45	502	547	584	499	684	1.767
Manicoré.....	Manicoré.....	Homens.	3	46	344	393	232	210	306	748
		Mulheres	—	65	213	278	235	202	427	864
		TOTAL.	3	111	557	671	467	412	733	1.612
Manicoré.....	Capanã.....	Homens.	—	45	473	518	348	266	480	1.094
		Mulheres	—	26	165	191	345	295	612	1.252
		TOTAL.	—	71	638	709	693	561	1.092	2.346
Curuçá.....	Curuçá.....	Homens.	—	17	249	266	201	188	275	664
		Mulheres	2	12	77	91	205	172	371	748
		TOTAL.	2	29	326	357	406	360	646	1.412
Uruapiara.....	Uruapiara.....	Homens.	—	27	332	359	320	280	445	1.046
		Mulheres	—	23	128	151	280	265	581	1.126
		TOTAL.	—	50	460	510	600	545	1.027	2.172
Carapanatuba..	Carapanatuba..	Homens.	—	22	312	334	250	195	352	797
		Mulheres	—	19	103	122	258	217	407	882
		TOTAL.	—	41	415	456	508	412	759	1.679
1º Districto....	1º Districto....	Homens.	1	31	214	246	133	97	139	369
		Mulheres	—	41	133	174	125	74	219	418
		TOTAL.	1	72	347	420	258	171	358	787
2º "	2º "	Homens.	—	37	403	440	377	290	567	1.234
		Mulheres	1	29	122	152	395	314	787	1.496
		TOTAL.	1	66	525	592	772	604	1.354	2.730
3º "	3º "	Homens.	—	5	132	137	118	95	129	342
		Mulheres	1	10	31	42	102	99	243	444
		TOTAL.	1	15	163	179	220	194	372	786

(1) Bahia do Rio Negro — (2) Parte rural.

CONVENÇÃO
CONVENTION

Homens
Hommes
Mulheres
Femmes
Total
Total

População de cada um dos Estados do Brazil, por municipios e districtos, segundo o grão de instrucção, o sexo e a idade

Population de chaque État du Brésil, par municipes et district, d'après le degré d'instruction, le sexe et l'âge

MUNICIPIOS MUNICIPES	DISTRICTOS DISTRICTS	SEXO SEXE	SABEM LER E ESCREVER SACHANT LIRE ET ÉCRIRE				NÃO SABEM LER NEM ESCREVER NE SACHANT NI LIRE NI ÉCRIRE			
			0 a 6	7 a 14	15 e +	Total	0 a 6	7 a 14	15 e +	Total
			anos — ans				anos — ans			

ESTADO DO AMAZONAS

(CONTINUAÇÃO — SUITE)

Maués.....	4º Districto....	Homens.	—	14	170	184	130	109	147	386
		Mulheres	—	6	38	44	119	123	210	482
		TOTAL.	—	20	208	228	249	232	387	868
	5º ".....	Homens.	—	33	413	447	273	276	3.0	859
		Mulheres	—	14	106	120	262	220	674	1.156
		TOTAL.	—	47	520	567	535	496	984	2.015
	6º ".....	Homens.	—	8	215	223	174	143	141	458
		Mulheres	—	11	54	65	131	147	347	625
		TOTAL.	—	19	269	288	305	290	488	1.083
	7º ".....	Homens.	—	7	102	109	115	126	209	450
		Mulheres	—	2	23	25	69	81	264	414
		TOTAL.	—	9	125	134	184	207	473	864
Moura.....	Homens.	—	12	92	104	34	20	49	103	
	Mulheres	—	15	40	55	24	25	60	109	
	TOTAL.	—	27	132	159	58	45	109	212	
Cachoeira.....	Homens.	—	3	40	43	19	17	38	74	
	Mulheres	—	3	8	11	20	18	42	80	
	TOTAL.	—	6	48	54	39	35	80	154	
Carvoeiro.....	Homens.	—	3	37	40	34	44	62	140	
	Mulheres	—	—	12	12	15	23	65	103	
	TOTAL.	—	3	49	52	49	67	127	243	
Sororóca.....	Homens.	—	8	57	65	53	61	189	303	
	Mulheres	—	5	14	19	70	43	116	229	
	TOTAL.	—	13	71	84	123	104	305	532	
Parintins.....	Homens.	3	257	1.612	1.872	1.165	987	1.273	3.425	
	Mulheres	7	201	937	1.145	1.183	991	2.183	4.357	
	TOTAL.	10	458	2.549	3.017	2.348	1.978	3.456	7.782	
Nhamundá....	Homens.	2	45	651	698	586	525	854	1.965	
	Mulheres	3	24	162	189	625	515	1.277	2.417	
	TOTAL.	5	69	813	887	1.211	1.040	2.131	4.382	
Porto Velho...	Homens.	1	89	1.132	1.222	256	134	835	1.225	
	Mulheres	3	99	459	561	284	146	514	944	
	TOTAL.	4	188	1.591	1.783	540	280	1.349	2.169	
Fortaleza.....	Homens.	—	23	398	421	92	60	341	493	
	Mulheres	—	11	92	103	96	66	174	336	
	TOTAL.	—	34	490	524	188	126	515	829	

CONVENÇÃO
CONVENTION

Homens
Hommes

Mulheres
Femmes

Total
Total

População de cada um dos Estados do Brazil, por municipios e districtos, segundo o grão de instrucção, o sexo e a idade

Population de chaque État du Brésil, par municipes et districts, d'après le degré d'instruction, le sexe et l'âge

MUNICIPIOS MUNICIPES	DISTRICTOS DISTRICTS	SEXO SEXE	SABEM LER E ESCREVER SACHANT LIRE ET ÉCRIRE				NÃO SABEM LER NEM ESCREVER NE SACHANT NI LIRE NI ÉCRIRE			
			0 a 6	7 a 14	15 e +	Total	0 a 6	7 a 14	15 e +	Total
			anos — ANS				anos — ANS			

ESTADO DO AMAZONAS

(CONTINUAÇÃO — SUITE)

São Felipe...	São Felipe...	Homens.	—	55	473	528	311	272	622	1.205	
		Mulheres	1	58	206	265	293	245	439	977	
		TOTAL.	1	113	679	793	604	517	1.061	2.182	
	Rivalisa.....	Rivalisa.....	Homens.	2	39	481	522	467	357	1.053	1.877
			Mulheres	—	42	184	226	457	373	537	1.367
			TOTAL.	2	81	665	748	924	730	1.590	3.244
	São Felipe..	Liberdade....	Homens.	1	36	442	479	472	440	1.205	2.117
			Mulheres	2	37	167	206	503	432	735	1.670
			TOTAL.	3	73	609	685	975	872	1.940	3.787
	Fóz do Embira...	Fóz do Embira...	Homens.	—	30	394	424	349	318	876	1.543
			Mulheres	1	26	129	156	340	310	450	1.100
			TOTAL.	1	56	523	580	689	628	1.326	2.643
Acarahú.....	Acarahú.....	Homens.	—	32	240	272	186	140	347	673	
		Mulheres	1	24	92	117	186	134	194	514	
		TOTAL.	1	56	332	389	372	274	541	1.187	
São Gabriel...	São Gabriel...	Homens.	—	46	125	171	149	137	372	658	
		Mulheres	1	18	45	64	155	127	416	698	
		TOTAL.	1	64	170	235	304	264	788	1.356	
Nova Bella Vista	Nova Bella Vista	Homens.	2	6	22	30	491	609	2.085	3.186	
		Mulheres	—	2	3	5	465	417	1.753	2.635	
		TOTAL.	2	8	25	35	956	1.026	3.839	5.821	
São Gabriel..	São José.....	Homens.	1	11	94	106	177	159	481	817	
		Mulheres	—	18	34	52	176	121	483	780	
		TOTAL.	1	29	128	158	353	280	964	1.597	
Santa Isabel...	Santa Isabel...	Homens.	—	42	138	180	126	148	596	870	
		Mulheres	—	30	80	110	225	199	620	1.044	
		TOTAL.	—	72	218	290	351	347	1.216	1.914	
São Felipe...	São Felipe...	Homens.	—	4	62	66	493	498	1.077	2.068	
		Mulheres	—	4	17	21	446	346	1.057	1.849	
		TOTAL.	—	8	79	87	939	844	2.134	3.917	
São Paulo de Olivença...	São Paulo de Olivença....	Homens.	—	45	285	330	366	302	617	1.285	
		Mulheres	1	34	101	136	365	236	547	1.148	
		TOTAL.	1	79	386	466	731	538	1.164	2.433	
Bôa Vista.....	Bôa Vista.....	Homens.	—	12	147	159	306	278	577	1.161	
		Mulheres	1	12	53	66	325	212	587	1.124	
		TOTAL.	1	24	200	225	631	490	1.161	2.285	

CONVENÇÃO
CONVENTION

Homens
Hommes

Mulheres
Femmes

Total
Total

População de cada um dos Estados do Brazil, por municipios e districtos, segundo o grão de instrucção, o sexo e a idade

Population de chaque État du Brésil, par municipes et districts, d'après le degré d'instruction, le sexe et l'âge

MUNICIPIOS MUNICIPES	DISTRICTOS DISTRICTS	SEXO SEXE	SABEM LER E ESCREVER SACHANT LIRE ET ÉCRIRE				NÃO SABEM LER NEM ESCREVER NE SACHANT NI LIRE NI ÉCRIRE			
			0 a 6	7 a 14	15 e +	Total	0 a 6	7 a 14	15 e +	Total
			anos — ans				anos — ans			

ESTADO DO AMAZONAS

(CONTINUAÇÃO — SUITE)

Santo Antônio	Santa Rita....	Homens.	1	8	47	56	99	82	199	380
		Mulheres	2	18	15	35	66	88	209	363
		TOTAL.	3	26	62	91	165	170	408	743
São Paulo de Olivença....	Maturá.....	Homens.	2	35	387	424	400	271	585	1.256
		Mulheres	2	25	98	125	377	240	618	1.235
		TOTAL.	4	60	485	549	777	511	1.203	2.491
Tonantins....	Tonantins....	Homens.	1	24	233	258	401	262	637	1.300
		Mulheres	1	14	72	87	391	279	622	1.292
		TOTAL.	2	38	305	345	792	541	1.259	2.592
Silves.....	Silves.....	Homens.	—	34	178	212	113	52	51	216
		Mulheres	1	18	77	96	93	83	166	342
		TOTAL.	1	52	255	308	206	135	217	558
2º Districto....	2º Districto....	Homens.	1	38	224	263	137	95	80	312
		Mulheres	—	21	80	101	135	106	277	518
		TOTAL.	1	59	304	364	272	201	357	830
3º ".....	3º ".....	Homens.	—	4	48	52	30	15	14	59
		Mulheres	—	3	19	22	22	17	60	99
		TOTAL.	—	7	67	74	52	32	74	158
4º ".....	4º ".....	Homens.	—	7	106	113	48	35	40	123
		Mulheres	—	14	46	60	44	29	100	173
		TOTAL.	—	21	152	173	92	64	140	296
5º ".....	5º ".....	Homens.	—	3	126	129	81	73	112	266
		Mulheres	—	4	26	30	71	70	206	347
		TOTAL.	—	7	152	159	152	143	318	613
Caiambó.....	Caiambó.....	Homens.	1	71	386	458	269	162	362	793
		Mulheres	5	58	125	188	280	171	461	912
		TOTAL.	6	129	511	646	549	333	823	1.705
Teffé.....	Teffé.....	Homens.	—	100	507	607	264	183	318	765
		Mulheres	—	66	245	311	253	168	413	834
		TOTAL.	—	166	752	918	517	351	731	1.599
Caicara.....	Caicara.....	Homens.	—	47	459	506	306	216	358	880
		Mulheres	—	25	155	180	304	241	470	1.015
		TOTAL.	—	72	614	686	610	457	828	1.895
Uariny.....	Uariny.....	Homens.	2	17	154	173	122	99	179	400
		Mulheres	—	11	31	42	125	104	226	455
		TOTAL.	2	28	185	215	247	203	405	855

CONVENÇÃO
CONVENTION

Homens
Hommes

Mulheres
Femmes

Total
Total

População de cada um dos Estados do Brazil, por municípios e districtos, segundo o grão de instrução, o sexo e a idade

Population de chaque État du Brésil, par municipes et districts, d'après le degré d'instruction, le sexe et l'âge

MUNICIPIOS MUNICIPES	DISTRICTOS DISTRICTS	SEXO SEXE	SABEM LER E ESCREVER SACHANT LIRE ET ÉCRIRE				NÃO SABEM LER NEM ESCREVER NE SACHANT NI LIRE NI ÉCRIRE			
			0 a 6	7 a 14	15 e +	Total	0 a 6	7 a 14	15 e +	Total
			anos — ans				anos — ans			

ESTADO DO AMAZONAS

(CONCLUSÃO — FIN)

Teffé.....	Jubará.....	Homens.	—	3	106	109	97	81	146	324
		Mulheres	—	1	36	37	78	61	129	268
		TOTAL.	—	4	142	146	175	142	275	592
	Santa Fé de Japurá	Homens.	—	4	136	140	101	70	224	395
		Mulheres	—	3	37	40	86	62	187	335
		TOTAL.	—	7	173	180	187	132	411	730
Jauatú.....	Homens.	—	40	288	328	263	203	450	916	
	Mulheres	—	27	115	142	252	195	387	834	
	TOTAL.	—	67	403	470	515	398	837	1.750	
Urucará.....	Homens.	—	49	285	334	247	229	288	764	
	Mulheres	—	22	124	146	245	202	445	892	
	TOTAL.	—	71	409	480	492	431	733	1.656	
Urucará.....	2º Districto....	Homens.	—	6	135	141	86	91	143	320
		Mulheres	—	4	33	37	75	68	205	348
		TOTAL.	—	10	168	178	161	159	348	668
Urucará.....	3º	Homens.	—	16	96	112	64	55	52	171
		Mulheres	—	14	30	44	60	43	123	226
		TOTAL.	—	30	126	156	124	98	175	397
Urucurituba...	Urucurituba...	Homens.	2	74	806	882	510	440	417	1.367
		Mulheres	—	44	259	303	501	456	969	1.926
		TOTAL.	2	118	1.065	1.185	1.011	896	1.386	3.293

ESTADO DA BAHIA

Abrantes.....	Abrantes.....	Homens.	2	38	219	259	252	247	850	1.349
		Mulheres	2	38	111	151	314	302	860	1.476
		TOTAL.	4	76	330	410	566	549	1.710	2.825
	Santo Amaro do Ipitanga.....	Homens.	1	24	168	193	338	280	905	1.523
		Mulheres	3	18	132	153	322	290	941	1.553
		TOTAL.	4	42	300	346	660	570	1.846	3.076
	Monte Gordo...	Homens.	—	18	273	291	520	604	1.427	2.551
		Mulheres	2	14	74	90	569	658	1.629	2.856
		TOTAL.	2	32	347	381	1.089	1.262	3.056	5.407
	Camassary.....	Homens.	1	86	575	662	388	324	870	1.582
		Mulheres	6	97	429	532	407	326	1.041	1.774
		TOTAL.	7	183	1.004	1.194	795	650	1.911	3.356

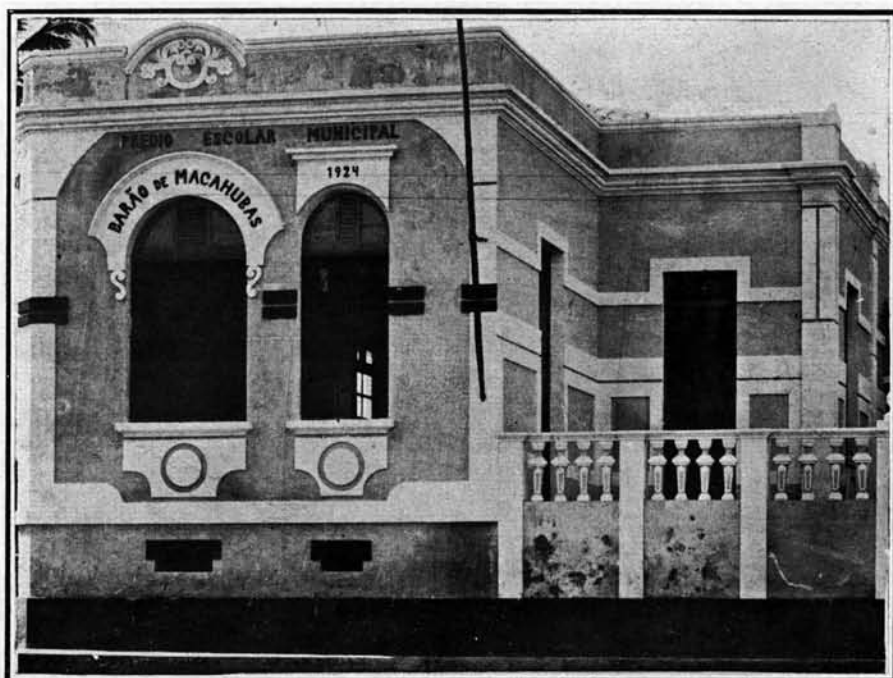

Escola Barão de Macahubas — Estado da Bahia



Escola de Aprendizes Marinheiros — Estado da Bahia

CONVENÇÃO
CONVENTION

Homens
Hommes

Mulheres
Femmes

Total
Total

População de cada um dos Estados do Brazil, por municipios e districtos, segundo o gráo de instrucção, o sexo e a idade

Population de chaque État du Brésil, par municipes et districts, d'après le degré d'instruction, le sexe et l'âge

MUNICIPIOS MUNICIPES	DISTRICTOS DISTRICTS	SEXO SEXE	SABEM LER E ESCREVER SACHANT LIRE ET ÉCRIRE				NÃO SABEM LER NEM ESCREVER NE SACHANT NI LIRE NI ÉCRIRE			
			0 a 6	7 a 14	15 e +	Total	0 a 6	7 a 14	15 e +	Total
			anos — ans				anos — ans			

ESTADO DA BAHIA

(CONTINUAÇÃO — SUITE)

Affonso Penna	Affonso Penna...	Homens.	8	147	880	1.035	1.135	1.061	2.073	4.269
		Mulheres	7	110	483	600	1.135	1.039	3.124	5.298
		TOTAL.	15	257	1.363	1.635	2.270	2.100	5.197	9.567
	Commercio....	Homens.	2	57	392	451	958	858	1.722	3.538
		Mulheres	1	43	153	197	855	868	2.318	4.041
		TOTAL.	3	100	545	648	1.813	1.726	4.040	7.579
	Sant' Anna do Rio da Dona.....	Homens.	—	44	393	437	887	804	1.921	3.612
		Mulheres	1	75	197	273	994	1.047	2.560	4.601
		TOTAL.	1	119	590	710	1.881	1.851	4.481	8.213
	Sururú.....	Homens.	2	55	524	581	1.054	1.016	1.958	4.028
		Mulheres	2	31	164	197	1.003	1.010	2.753	4.766
		TOTAL.	4	86	688	778	2.057	2.026	4.711	8.794
Alagoinhas....	Homens.	11	436	1.977	2.424	1.006	732	1.568	3.306	
	Mulheres	16	431	1.815	2.262	1.101	895	2.998	4.994	
	TOTAL.	27	867	3.792	4.686	2.107	1.627	4.566	8.300	
Igreja Nova....	Homens.	4	70	552	626	817	874	2.103	3.794	
	Mulheres	3	53	302	358	745	885	2.713	4.343	
	TOTAL.	7	123	854	984	1.562	1.759	4.816	8.137	
Alagoinhas... Aramary.....	Homens.	4	124	661	789	577	413	877	1.867	
	Mulheres	5	112	404	521	565	459	1.551	2.575	
	TOTAL.	9	236	1.065	1.310	1.142	872	2.428	4.442	
Riacho da Guia	Homens.	1	40	356	397	480	363	982	1.825	
	Mulheres	—	42	146	188	414	372	1.289	2.075	
	TOTAL.	1	82	502	585	894	735	2.271	3.900	
Araçás.....	Homens.	—	20	217	237	420	404	1.061	1.885	
	Mulheres	—	16	116	132	414	348	1.261	2.023	
	TOTAL.	—	36	333	369	834	752	2.322	3.908	
Alcobaça..... Alcobaça.....	Homens.	4	105	758	867	823	725	1.524	3.072	
	Mulheres	4	105	498	607	831	763	1.928	3.522	
	TOTAL.	8	210	1.256	1.474	1.654	1.488	3.452	6.594	
Amargosa..... Amargosa.....	Homens.	16	199	951	1.156	1.049	1.167	2.628	4.844	
	Mulheres	18	237	851	1.106	1.090	1.167	3.550	5.807	
	TOTAL.	34	436	1.802	2.272	2.139	2.334	6.178	10.651	
Amargosa... Ribeirão.....	Homens.	—	10	163	173	315	297	645	1.257	
	Mulheres	—	7	65	72	308	291	849	1.448	
	TOTAL.	—	17	228	245	623	588	1.494	2.705	

CONVENÇÃO
CONVENTION

Homens
Hommes
Mulheres
Femmes
Total
Total

População de cada um dos Estados do Brazil, por municipios e districtos, segundo o grão de instrução, o sexo e a idade

Population de chaque État du Brésil, par muuicipes et districtis, d'après le degré d'instruction, le sexe et l'âge

MUNICIPIOS MUNICIPES	DISTRICTOS DISTRICTS	SEXO SEXE	SABEM LER E ESCREVER SACHANT LIRE ET ÉCRIRE				NÃO SABEM LER NEM ESCREVER NE SACHANT NI LIRE NI ÉCRIRE			
			0 a 6	7 a 14	15 e +	Total	0 a 6	7 a 14	15 e +	Total
			anos — ans				anos — ans			

ESTADO DA BAHIA

(CONTINUAÇÃO — SUITE)

Amargosa...	Corta Mão.....	Homens.	2	25	176	203	278	234	541	1.053
		Mulheres	—	30	90	120	267	287	752	1.305
		TOTAL.	2	55	266	323	545	521	1.293	2.359
	Tartaruga.....	Homens.	—	38	273	311	458	419	843	1.720
		Mulheres	—	34	170	204	443	400	1.127	1.976
		TOTAL.	—	72	443	515	907	819	1.970	3.696
	Corrente.....	Homens.	—	74	638	712	903	836	1.556	3.305
		Mulheres	—	44	238	282	852	846	2.146	3.814
		TOTAL.	—	118	876	994	1.755	1.682	3.712	7.149
	Brejões.....	Homens.	—	122	643	765	770	831	1.522	3.123
		Mulheres	4	113	556	673	792	895	1.844	3.531
		TOTAL.	4	235	1.199	1.438	1.562	1.726	3.366	6.654
Veados (Triunpho)	Homens.	—	30	203	233	354	373	693	1.420	
	Mulheres	2	29	86	117	419	320	765	1.504	
	TOTAL.	2	59	289	350	773	693	1.458	2.924	
Amparo.....	Homens.	—	28	385	413	531	469	1.015	2.015	
	Mulheres	—	41	160	201	530	488	1.399	2.417	
	TOTAL.	—	69	545	614	1.061	957	2.414	4.432	
Barrocas, Baixa Grande e Novo Amparo.....	Homens.	—	10	286	296	404	357	653	1.414	
	Mulheres	—	11	73	84	415	363	855	1.633	
	TOTAL.	—	21	359	380	819	720	1.508	3.047	
Andarahy.....	Homens.	11	167	817	995	419	285	1.095	1.799	
	Mulheres	13	186	661	860	427	326	1.214	1.967	
	TOTAL.	24	353	1.478	1.855	846	611	2.309	3.766	
Chique-Chique	Homens.	2	67	511	580	289	234	851	1.374	
	Mulheres	3	56	227	285	281	230	913	1.424	
	TOTAL.	5	123	738	866	570	464	1.764	2.798	
Angical.....	Homens.	1	157	994	1.152	1.407	1.276	2.069	4.752	
	Mulheres	—	88	258	346	1.425	1.369	3.017	5.811	
	TOTAL.	1	245	1.252	1.498	2.832	2.645	5.086	10.563	
Brejo Velho.....	Homens.	—	84	596	680	766	748	1.136	2.650	
	Mulheres	—	19	80	99	761	765	1.702	3.228	
	TOTAL.	—	103	676	779	1.527	1.513	2.838	5.878	
Aracy.....	Homens.	—	43	518	561	865	758	1.111	2.734	
	Mulheres	—	33	149	182	829	653	1.629	3.111	
	TOTAL.	—	76	667	743	1.694	1.411	2.740	5.845	

CONVENÇÃO
CONVENTION

Homens
Mulheres
Total

População de cada um dos Estados do Brazil, por municipios e districtos, segundo o gráo de instrução, o sexo e a idade

Population de chaque État du Brésil, par municipes et districtes, d'après le degré d'instruction, le sexe et l'âge

MUNICIPIOS MUNICIPES	DISTRICTOS DISTRICTS	SEXO SEXE	SABEM LER E ESCREVER SACHANT LIRE ET ÉCRIRE				NÃO SABEM LER NEM ESCREVER NE SACHANT NI LIRE NI ÉCRIRE			
			0 a 6	7 a 14	15 e +	Total	0 a 6	7 a 14	15 e +	Total
			anos — ans				anos — ans			

ESTADO DA BAHIA

(CONTINUAÇÃO — SUITE)

Aratuhye....	Aratuhye	Homens.	7	115	415	537	654	546	1.716	2.916
		Mulheres	3	108	509	620	637	549	1.841	3.027
		TOTAL.	10	223	924	1.157	1.291	1.095	3.557	5.943
Aréia.....	Aréia.....	Homens.	14	220	891	1.125	1.326	1.148	2.469	4.943
		Mulheres	6	166	576	748	1.309	1.108	3.053	5.470
		TOTAL.	20	386	1.467	1.873	2.635	2.256	5.522	10.413
Riachão.....	Riachão.....	Homens.	—	21	131	152	368	361	784	1.513
		Mulheres	1	10	66	77	363	360	981	1.704
		TOTAL.	1	31	197	229	731	721	1.765	3.217
Aréia.....	Volta do Rio (Sapucaia)...	Homens.	2	85	231	318	428	463	1.035	1.926
		Mulheres	3	109	262	374	375	445	1.026	1.846
		TOTAL.	5	194	493	692	803	908	2.061	3.772
Aréia.....	Santa Ignez...	Homens.	2	128	1.122	1.252	2.547	2.032	4.058	8.637
		Mulheres	4	79	480	563	2.312	2.023	4.846	9.181
		TOTAL.	6	207	1.602	1.815	4.859	4.055	8.904	17.818
Aréia.....	Caldeirão.....	Homens.	6	179	935	1.120	1.796	1.913	3.688	7.397
		Mulheres	5	161	564	730	1.587	1.712	3.686	6.985
		TOTAL.	11	340	1.499	1.850	3.383	3.625	7.374	14.382
Aréia.....	Jaguaquara....	Homens.	5	197	1.045	1.247	1.651	1.655	2.966	6.272
		Mulheres	1	155	579	735	1.515	1.499	3.269	6.283
		TOTAL.	6	352	1.624	1.982	3.166	3.154	6.235	12.555
Baixa Grande	Baixa Grande.	Homens.	6	84	769	859	1.418	1.316	2.653	5.387
		Mulheres	3	102	339	444	1.270	1.217	2.831	5.318
		TOTAL.	9	186	1.108	1.303	2.688	2.533	5.484	10.705
Barracão.....	Barracão.....	Homens.	8	114	937	1.059	1.550	1.328	2.421	5.299
		Mulheres	5	97	465	567	1.315	1.200	3.051	5.566
		TOTAL.	13	211	1.402	1.626	2.865	2.528	5.472	10.865
Barra do Rio de Contas..	Barra do Rio de Contas...	Homens.	6	231	1.036	1.273	1.304	767	1.496	3.267
		Mulheres	2	180	661	843	757	608	1.464	2.829
		TOTAL.	8	411	1.697	2.116	1.761	1.375	2.960	6.096
Barra do Rio de Contas..	Faisqueira.....	Homens.	4	240	1.878	2.122	1.927	1.429	3.288	6.644
		Mulheres	2	154	676	832	1.938	1.463	3.139	6.540
		TOTAL.	6	394	2.554	2.954	3.865	2.892	6.427	13.184
Barra do Rio Grande.....	Barra.....	Homens.	3	293	1.240	1.536	1.025	951	2.175	4.151
		Mulheres	6	241	1.279	1.526	996	980	3.182	5.158
		TOTAL.	9	534	2.519	3.062	2.021	1.931	5.357	9.309

CONVENÇÃO
CONVENTION

Homens
Hommes

Mulheres
Femmes

Total
Total

População de cada um dos Estados do Brazil, por municipios e districtos, segundo o grão de instrucção, o sexo e a idade

Population de chaque État du Brésil, par municipes et districts, d'après le degré d'instruction, le sexe et l'âge

MUNICIPIOS MUNICIPES	DISTRICTOS DISTRICTS	SEXO SEXE	SABEM LER E ESCREVER SACHANT LIRE ET ÉCRIRE				NÃO SABEM LER NEM ESCREVER NE SACHANT NI LIRE NI ÉCRIRE			
			0 a 6	7 a 14	15 e +	Total	0 a 6	7 a 14	15 e +	Total
			anos — ans				anos — ans			

ESTADO DA BAHIA

(CONTINUAÇÃO — SUITE)

Barra do Rio Grande	Icatú.....	Homens.	—	52	451	503	609	700	1.257	2.566
		Mulheres	—	35	157	192	563	666	1.719	2.948
		TOTAL.	—	87	608	695	1.172	1.366	2.976	5.514
	Burity.....	Homens.	—	21	271	292	456	443	758	1.657
		Mulheres	—	28	97	125	459	404	880	1.743
		TOTAL.	—	49	368	417	915	847	1.638	3.400
Igarahy.....	Homens.	—	23	211	234	368	362	854	1.584	
	Mulheres	—	13	97	110	377	391	1.035	1.803	
	TOTAL.	—	36	308	344	745	753	1.889	3.387	
Barreiras	Barreiras.....	Homens.	4	232	1.402	1.638	1.485	1.595	2.735	5.815
		Mulheres	3	252	874	1.129	1.458	1.657	4.007	7.122
		TOTAL.	7	484	2.276	2.767	2.943	3.252	6.742	12.937
	Sant'Anna....	Homens.	2	52	436	490	530	472	717	1.719
		Mulheres	3	58	186	217	545	475	1.047	2.067
		TOTAL.	5	110	622	737	1.075	947	1.764	3.786
Barreiras	São Desiderio	Homens.	—	25	114	139	615	664	1.255	2.534
		Mulheres	—	18	60	78	730	745	1.638	3.113
		TOTAL.	—	43	174	217	1.345	1.409	2.893	5.647
	Varzeas.....	Homens.	—	22	285	307	642	620	938	2.200
		Mulheres	1	10	57	68	530	581	1.331	2.442
		TOTAL.	1	32	342	375	1.172	1.201	2.269	4.642
Belmonte	Belmonte.....	Homens.	18	519	3.190	3.727	1.349	984	3.201	5.534
		Mulheres	14	492	1.981	2.487	1.390	910	2.871	5.171
		TOTAL.	32	1.011	5.171	6.214	2.739	1.894	6.072	10.705
	Cachoeirinha..	Homens.	3	31	346	380	259	211	585	1.055
		Mulheres	1	37	184	222	298	191	641	1.130
		TOTAL.	4	68	530	602	557	402	1.226	2.185
Bomfim	Bomfim.....	Homens.	25	489	2.578	3.092	2.441	2.125	4.368	8.934
		Mulheres	23	465	2.156	2.644	2.379	2.068	5.821	10.268
		TOTAL.	48	954	4.734	5.736	4.820	4.193	10.189	19.202
	Jaguarary.....	Homens.	1	99	1.074	1.174	1.338	1.378	2.303	5.019
		Mulheres	—	110	481	591	1.375	1.328	3.092	5.795
		TOTAL.	1	209	1.555	1.765	2.713	2.706	5.395	10.814
Bom Jesus da Lapa.....	Bom Jesus da Lapa.....	Homens.	3	113	987	1.103	823	917	2.006	3.746
		Mulheres	4	77	428	509	954	1.024	2.750	4.728
		TOTAL.	7	190	1.415	1.612	1.777	1.941	4.756	8.474



Escola de Aprendizes Artífices — Estado da Bahia

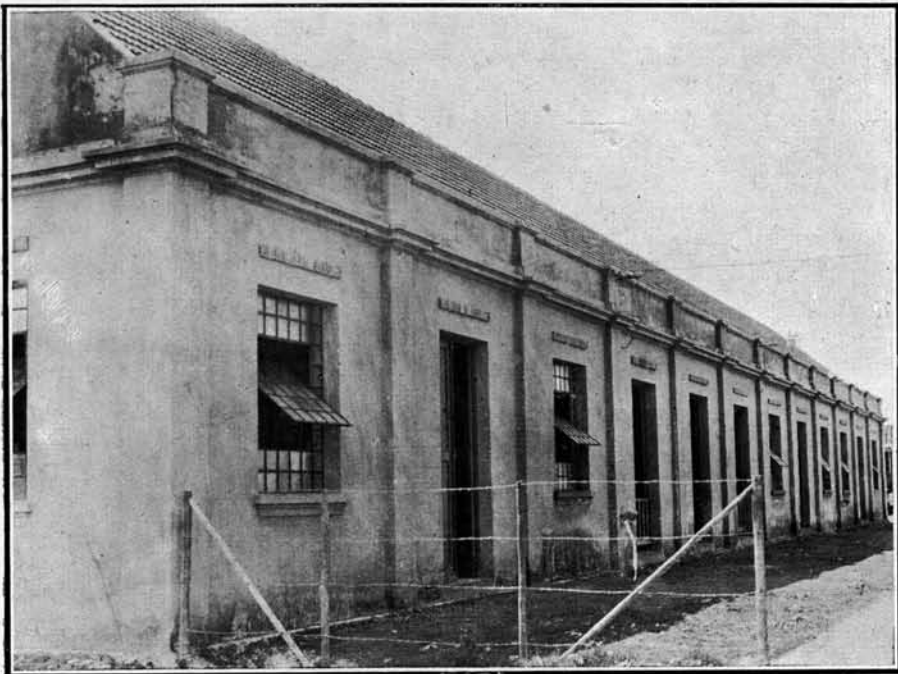

Officinas da Escola de Aprendizes Artífices — Estado da Bahia

CONVENÇÃO
CONVENTION

Homens
Hommes

Mulheres
Femmes

Total
Total

População de cada um dos Estados do Brazil, por municipios e districtos, segundo o grão de instrução, o sexo e a idade

Population de chaque État du Brésil, par municipes et districts, d'après le degré d'instruction, le sexe et l'âge

MUNICIPIOS MUNICIPES	DISTRICTOS DISTRICTS	SEXO SEXE	SABEM LER E ESCREVER SACHANT LIRE ET ÉCRIRE				NÃO SABEM LER NEM ESCREVER NE SACHANT NI LIRE NI ÉCRIRE			
			0 a 6	7 a 14	15 e +	Total	0 a 6	7 a 14	15 e +	Total
			anos — ans				anos — ans			

ESTADO DA BAHIA

(CONTINUAÇÃO — SUITE)

Bom Jesus da Lapa	Sítio do Matto	Homens.	1	37	465	503	265	338	1.325	1.928
		Mulheres	—	36	92	128	236	309	908	1.453
		TOTAL.	1	73	557	631	501	647	2.233	3.381
	Bom Jesus do Rio de Contas.....	Homens.	1	69	770	846	985	960	1.655	3.600
		Mulheres	3	59	268	330	967	1.010	2.386	4.363
		TOTAL.	4	128	1.038	1.170	1.952	1.970	4.041	7.963
	Abaira.....	Homens.	1	83	707	791	763	765	1.032	2.560
		Mulheres	3	51	153	207	817	893	1.669	3.379
		TOTAL.	4	134	860	998	1.580	1.658	2.701	5.939
Bom Jesus do Rio de Contas	Catolés.....	Homens.	—	23	245	268	231	234	390	855
		Mulheres	1	7	49	57	302	283	638	1.223
		TOTAL.	1	30	294	325	533	517	1.028	2.078
	Ypiranga.....	Homens.	1	36	349	386	529	506	781	1.816
		Mulheres	1	13	64	78	496	543	1.128	2.167
		TOTAL.	2	49	413	464	1.025	1.049	1.909	3.983
	Bom Jesus dos Meiras.....	Homens.	1	120	849	970	1.773	1.596	2.503	5.872
		Mulheres	1	74	284	359	1.783	1.688	3.288	6.759
		TOTAL.	2	194	1.133	1.329	3.556	3.284	5.791	12.631
Bom Jesus dos Meiras	Olhos d'Agua	Homens.	1	26	186	213	309	289	597	1.195
		Mulheres	—	17	49	66	339	294	675	1.308
		TOTAL.	1	43	235	279	648	583	1.272	2.503
	Gamelleira dos Machados ...	Homens.	—	55	679	734	956	927	1.301	3.184
		Mulheres	—	23	128	151	943	866	1.924	3.733
		TOTAL.	—	78	807	885	1.899	1.793	3.225	6.917
	Brotas de Macahubas	Homens.	9	226	1.785	2.020	1.468	1.528	2.189	5.185
		Mulheres	5	94	477	576	1.322	1.352	2.980	5.654
		TOTAL.	14	320	2.262	2.596	2.790	2.880	5.169	10.839
	Chapada Velha	Homens.	—	61	720	781	972	1.288	1.636	3.896
		Mulheres	—	19	88	107	859	1.036	2.043	3.938
		TOTAL.	—	80	808	888	1.831	2.324	3.679	7.834
Brotas de Macahubas,...	Corrente.....	Homens.	9	232	752	993	861	712	860	2.433
		Mulheres	8	169	401	578	809	762	1.348	2.919
		TOTAL.	17	401	1.153	1.571	1.670	1.474	2.208	5.352
	Fundão.....	Homens.	1	93	751	845	534	525	788	1.847
		Mulheres	1	50	165	216	544	615	1.375	2.534
		TOTAL.	2	143	916	1.061	1.078	1.140	2.163	4.381

CONVENÇÃO
CONVENTION

Homens
Hommes

Mulheres
Femmes

Total
Total

População de cada um dos Estados do Brazil, por municipios e districtos, segundo o gráo de instrucção, o sexo e a idade

Population de chaque État du Brésil, par municipes et districts, d'après le degré d'instruction, le sexe et l'âge

MUNICIPIOS MUNICIPES	DISTRICTOS DISTRICTS	SEXO SEXE	SABEM LER E ESCREVER SACHANT LIRE ET ÉCRIRE				NÃO SABEM LER NEM ESCREVER NE SACHANT NI LIRE NI ÉCRIRE			
			0 a 6	7 a 14	15 e +	Total	0 a 6	7 a 14	15 e +	Total
			anos — ans				anos — ans			

ESTADO DA BAHIA

(CONTINUAÇÃO — SUITE)

Cachoeira	Homens.	34	550	2.387	2.971	1.164	727	1.592	3.483
	Mulheres	22	598	2.857	3.477	1.072	785	3.074	4.931
	TOTAL.	56	1.148	5.244	6.448	2.236	1.512	4.666	8.414
Belém	Homens.	—	38	406	444	496	496	1.121	2.113
	Mulheres	—	24	168	192	509	488	1.529	2.526
	TOTAL.	—	62	574	636	1.005	984	2.650	4.639
Cachoeira Conceição da Feira	Homens.	4	132	792	928	934	873	1.659	3.466
	Mulheres	3	99	554	656	918	832	2.507	4.257
	TOTAL.	7	231	1.346	1.584	1.852	1.705	4.166	7.723
São Thiago do Iguape	Homens.	7	144	861	1.012	872	764	1.485	3.121
	Mulheres	6	114	443	563	820	685	1.861	3.366
	TOTAL.	13	258	1.304	1.575	1.692	1.449	3.346	6.487
Santo Estevão do Jacuhype	Homens.	3	107	772	882	2.667	2.908	5.770	11.345
	Mulheres	4	80	401	485	2.729	2.584	6.449	11.762
	TOTAL.	7	187	1.173	1.367	5.396	5.492	12.219	23.107
Cachoeira d'Abadia Cachoeira d'Abadia	Homens.	3	84	417	504	821	761	1.436	3.018
	Mulheres	3	61	347	411	764	701	2.152	3.617
	TOTAL.	6	145	764	915	1.585	1.462	3.588	6.635
Caculé	Homens.	4	91	680	775	854	871	1.130	2.855
	Mulheres	2	62	226	290	857	829	1.862	3.548
	TOTAL.	6	153	906	1.065	1.711	1.700	2.992	6.403
Caculé São Sebastião	Homens.	—	56	493	549	567	650	794	2.011
	Mulheres	—	43	136	179	584	594	1.344	2.522
	TOTAL.	—	99	629	728	1.151	1.244	2.138	4.533
Rio do Antonio	Homens.	1	18	451	470	735	765	1.019	2.519
	Mulheres	1	18	64	83	757	731	1.487	2.975
	TOTAL.	2	36	515	553	1.492	1.496	2.506	5.494
Caetitê	Homens.	7	239	1.350	1.596	1.963	2.043	3.297	7.303
	Mulheres	5	196	585	786	2.043	2.201	4.972	9.216
	TOTAL.	12	435	1.935	2.382	4.006	4.244	8.269	16.519
Caetitê Lagôa Real	Homens.	1	48	282	331	675	592	1.040	2.307
	Mulheres	—	39	152	191	710	584	1.246	2.540
	TOTAL.	1	87	434	522	1.385	1.176	2.286	4.847
Bonito	Homens.	—	37	433	470	473	549	783	1.805
	Mulheres	—	29	148	177	515	524	1.205	2.244
	TOTAL.	—	66	581	647	988	1.073	1.988	4.046

CONVENÇÃO
CONVENTION

Homens
Hommes
Mulheres
Femmes
Total
Total

População de cada um dos Estados do Brazil, por municípios e districtos, segundo o grão de instrução, o sexo e a idade

Population de chaque État du Brésil, par municipes et districts, d'après le degré d'instruction, le sexe et l'âge

MUNICIPIOS MUNICIPES	DISTRICTOS DISTRICTS	SEXO SEXE	SABEM LER E ESCREVER SACHANT LIRE ET ÉCRIRE				NÃO SABEM LER NEM ESCREVER NE SACHANT NI LIRE NI ÉCRIRE			
			0 a 6	7 a 14	15 e +	Total	0 a 6	7 a 14	15 e +	Total
			anos — ans				anos — ans			

ESTADO DA BAHIA

(CONTINUAÇÃO — SUITE)

Caetitê.....	Canna Brava dos Caldeiras.....	Homens.	1	80	584	665	897	820	1.138	2.855
		Mulheres	1	40	107	148	845	853	1.845	3.543
		TOTAL.	2	120	691	813	1.742	1.673	2.983	6.398
Camamá.....	Camamá.....	Homens.	3	163	631	737	782	684	1.265	2.731
		Mulheres	2	93	591	686	749	671	1.523	2.943
		TOTAL.	5	196	1.222	1.423	1.531	1.355	2.788	5.674
Camamá.....	Orojó.....	Homens.	1	44	340	385	1.098	865	2.179	4.142
		Mulheres	—	29	78	107	1.066	749	2.013	3.768
		TOTAL.	1	73	418	492	2.104	1.614	4.192	7.910
Camamá.....	Alfredo Martins	Homens.	—	23	336	359	1.035	892	2.239	4.166
		Mulheres	—	25	110	135	1.000	900	1.996	3.896
		TOTAL.	—	48	446	494	2.035	1.792	4.235	8.062
Camamá.....	Santa Cruz e Barcellos.....	Homens.	—	30	196	226	169	169	370	708
		Mulheres	—	50	200	250	186	170	485	841
		TOTAL.	—	80	396	476	355	339	855	1.549
Camisãõ.....	Camisãõ.....	Homens.	5	119	925	1.049	2.273	1.995	3.772	8.040
		Mulheres	1	118	593	712	2.270	2.048	4.840	9.158
		TOTAL.	6	237	1.518	1.761	4.543	4.043	8.612	17.198
Camisãõ.....	Serra Preta.....	Homens.	3	54	554	611	1.018	1.046	2.014	4.078
		Mulheres	2	64	207	273	1.171	1.088	2.670	4.929
		TOTAL.	5	118	761	884	2.189	2.134	4.684	9.007
Camisãõ.....	Campo Formoso	Homens.	4	149	1.345	1.498	2.037	1.959	3.543	7.539
		Mulheres	1	96	386	483	2.064	1.947	4.624	8.635
		TOTAL.	5	245	1.731	1.981	4.101	3.906	8.167	16.174
Camisãõ.....	Santa Ephygenia	Homens.	2	114	1.157	1.273	1.533	1.592	2.098	5.213
		Mulheres	2	64	354	420	1.481	1.475	2.896	5.852
		TOTAL.	4	178	1.511	1.693	3.014	3.067	4.984	11.065
Camisãõ.....	Pindobassú.....	Homens.	—	29	178	207	765	770	1.646	3.181
		Mulheres	—	25	108	133	711	678	1.602	2.991
		TOTAL.	—	54	286	340	1.476	1.448	3.248	6.172
Camisãõ.....	Campo Largo.....	Homens.	—	42	222	264	404	545	1.440	2.389
		Mulheres	3	38	113	154	511	637	1.940	3.091
		TOTAL.	3	80	335	418	918	1.182	3.380	5.480
Camisãõ.....	Avahy do Brejo Grande.....	Homens.	—	37	226	263	368	380	569	1.317
		Mulheres	1	19	80	100	372	347	693	1.412
		TOTAL.	1	56	306	363	740	727	1.262	2.729

CONVENÇÃO
CONVENTION

Homens
Hommes

Mulheres
Femmes

Total
Total

População de cada um dos Estados do Brazil, por municipios e districtos, segundo o gráo de instrucción, o sexo e a idade

Population de chaque État du Brésil, par municipes et districts, d'après le degré d'instruction, le sexe et l'âge

MUNICIPIOS MUNICIPES	DISTRICTOS DISTRICTS	SEXO SEXE	SABEM LER E ESCREVER SACHANT LIRE ET ÉCRIRE				NÃO SABEM LER NEM ESCREVER NE SACHANT NI LIRE NI ÉCRIRE			
			0 a 6	7 a 14	15 e +	Total	0 a 6	7 a 14	15 e +	Total
			anos — ans				anos — ans			

ESTADO DA BAHIA

(CONTINUAÇÃO — SUITE)

Campo Largo..	Cariparé.....	Homens..	1	11	140	152	380	341	652	1.373
		Mulheres	—	3	33	36	338	317	804	1.459
		TOTAL..	1	14	173	188	718	658	1.456	2.832
Cannavieiras..	Cannavieiras..	Homens..	6	291	2.829	3.126	1.796	1.490	3.284	6.570
		Mulheres	11	351	1.815	2.177	1.856	1.452	3.425	6.733
		TOTAL..	17	642	4.644	5.303	3.652	2.942	6.709	13.303
Capivary.....	Capivary.....	Homens..	1	70	664	735	935	964	1.648	3.547
		Mulheres	1	84	315	400	871	936	2.115	3.922
		TOTAL..	2	154	979	1.135	1.806	1.900	3.763	7.469
Caravellas....	Caravellas....	Homens..	4	171	1.279	1.454	954	933	1.710	3.597
		Mulheres	5	194	940	1.139	864	799	2.113	3.776
		TOTAL..	9	365	2.219	2.593	1.818	1.732	3.823	7.373
Carinhanha..	Carinhanha..	Homens..	—	23	248	271	412	345	676	1.433
		Mulheres	1	31	117	149	384	336	985	1.705
		TOTAL..	1	54	365	420	796	681	1.661	3.138
Alegre.....	Alegre.....	Homens..	—	24	239	263	635	700	1.155	2.490
		Mulheres	—	3	30	33	549	566	1.486	2.601
		TOTAL..	—	27	269	296	1.184	1.266	2.641	5.091
Carinhanha..	Malhada.....	Homens..	—	7	174	181	231	257	487	975
		Mulheres	—	9	41	50	242	275	889	1.406
		TOTAL..	—	16	215	231	473	532	1.376	2.381
Cocos.....	Cocos.....	Homens..	—	14	352	366	689	775	1.213	2.677
		Mulheres	—	6	31	37	703	771	1.711	3.185
		TOTAL..	—	20	383	403	1.392	1.546	2.924	5.862
Paratéca.....	Paratéca.....	Homens..	—	3	29	32	176	208	451	835
		Mulheres	—	—	11	11	170	220	569	959
		TOTAL..	—	3	40	43	346	428	1.020	1.794
Castro Alves..	Castro Alves..	Homens..	7	222	985	1.215	744	636	1.287	2.667
		Mulheres	1	234	907	1.142	701	704	2.083	3.488
		TOTAL..	8	456	1.893	2.357	1.445	1.340	3.370	6.155
Castro Alves	Sítio do Meio..	Homens..	—	140	967	1.107	994	936	1.446	3.376
		Mulheres	2	47	369	418	1.096	1.007	2.201	4.304
		TOTAL..	2	187	1.336	1.525	2.090	1.943	3.647	7.680
Castro Alves	Santo Antonio do Argoim.....	Homens..	1	63	463	527	710	603	1.011	2.324
		Mulheres	1	71	270	342	704	556	1.176	2.436
		TOTAL..	2	134	733	869	1.414	1.159	2.187	4.760

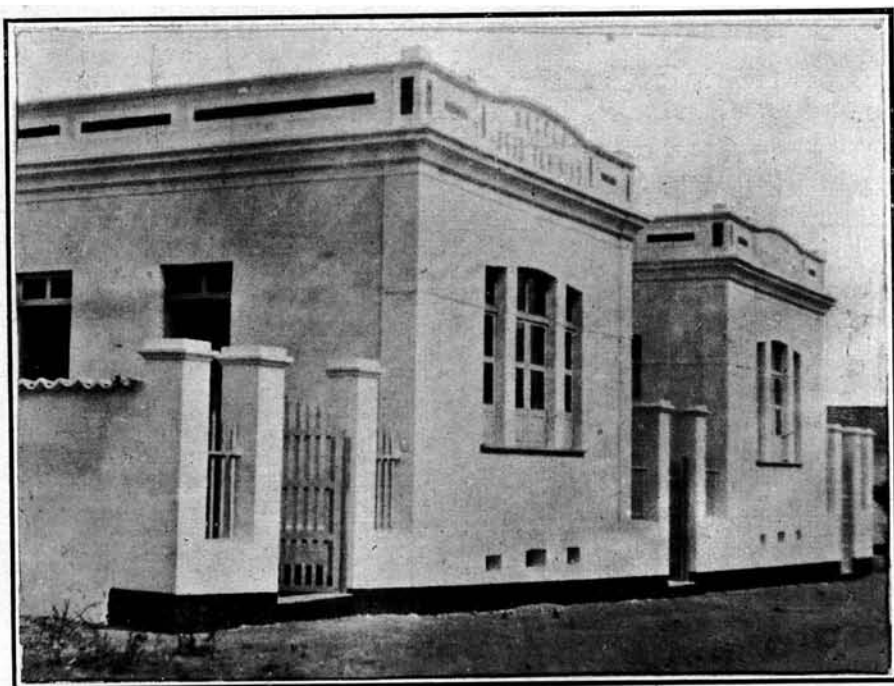

Predio escolar da Villa Miguel Calmon — Estado da Bahia



Predio escolar de Serrinha — Estado da Bahia (modelo-tipo dos grupos escolares no interior do Estado)

CONVENÇÃO
CONVENTION

Homens
Hommes

Mulheres
Femmes

Total
Total

População de cada um dos Estados do Brazil, por municípios e districtos, segundo o grão de instrução, o sexo e a idade

Population de chaque État du Brésil, par municipes et districts, d'après le degré d'instruction, le sexe et l'âge

MUNICIPIOS MUNICIPES	DISTRICTOS DISTRICTS	SEXO SEXE	SABEM LER E ESCREVER SACHANT LIRE ET ÉCRIRE				NÃO SABEM LER NEM ESCREVER NE SACHANT NI LIRE NI ÉCRIRE			
			0 a 6	7 a 14	15 e +	Total	0 a 6	7 a 14	15 e +	Total
			anos — ans				anos — ans			

ESTADO DA BAHIA

(CONTINUAÇÃO — SUITE)

Cayrú.....	Cayrú.....	Homens.	2	79	404	485	246	148	311	705
		Mulheres	3	100	373	476	205	120	355	680
		TOTAL.	5	179	777	961	451	268	666	1.385
Galeão.....	Galeão.....	Homens.	—	20	198	218	126	173	366	665
		Mulheres	—	28	169	197	114	133	364	611
		TOTAL.	—	48	367	415	240	306	730	1.276
Morro de São Paulo.....	Morro de São Paulo.....	Homens.	—	33	245	278	70	65	208	343
		Mulheres	—	35	213	248	62	64	212	338
		TOTAL.	—	68	458	526	132	129	420	681
Velha Boipeba	Velha Boipeba	Homens.	—	35	127	162	117	78	243	438
		Mulheres	1	23	91	115	120	70	313	503
		TOTAL.	1	58	218	277	237	148	556	941
Chique-Chique	Chique-Chique	Homens.	8	138	551	697	284	272	563	1.119
		Mulheres	6	130	458	594	299	279	908	1.486
		TOTAL.	14	268	1.009	1.291	583	551	1.471	2.605
Mata-Pome....	Mata-Pome....	Homens.	1	68	1.218	1.287	492	822	1.360	2.674
		Mulheres	1	43	294	338	482	698	1.816	2.996
		TOTAL.	2	111	1.512	1.625	974	1.520	3.176	5.670
Tiririca.....	Tiririca.....	Homens.	1	77	473	551	563	494	810	1.867
		Mulheres	1	61	151	213	539	498	1.070	2.107
		TOTAL.	2	138	624	764	1.102	992	1.880	3.974
Pedras.....	Pedras.....	Homens.	1	40	271	312	382	489	893	1.764
		Mulheres	2	24	70	96	342	372	1.021	1.735
		TOTAL.	3	64	341	408	724	861	1.914	3.499
Chorrochó.....	Chorrochó.....	Homens.	1	40	357	398	671	771	1.195	2.637
		Mulheres	—	34	156	190	761	787	1.725	3.273
		TOTAL.	1	74	513	588	1.432	1.558	2.920	5.910
Bom Conselho	Bom Conselho	Homens.	1	40	306	347	399	341	676	1.416
		Mulheres	2	42	185	229	377	361	921	1.659
		TOTAL.	3	82	491	576	776	702	1.597	3.075
Antas.....	Antas.....	Homens.	12	67	543	622	1.134	1.055	1.955	4.144
		Mulheres	3	60	152	215	1.106	957	2.288	4.351
		TOTAL.	15	127	695	837	2.240	2.012	4.243	8.495
Ilha.....	Ilha.....	Homens.	1	28	450	479	641	522	891	2.054
		Mulheres	—	15	97	112	666	530	1.301	2.497
		TOTAL.	1	43	547	591	1.307	1.052	2.192	4.551

CONVENÇÃO
CONVENTION

Homens
Hommes

Mulheres
Femmes

Total
Total

População de cada um dos Estados do Brazil, por municipios e districtos, segundo o grão de instrucção, o sexo e a idade

Population de chaque État du Brésil, par municipes et districts, d'après le degré d'instruction, le sexe et l'âge

MUNICIPIOS MUNICIPES	DISTRICTOS DISTRICTS	SEXO SEXE	SABEM LER E ESCREVER SACHANT LIRE ET ÉCRIRE				NÃO SABEM LER NEM ESCREVER NE SACHANT NI LIRE NI ÉCRIRE			
			0 a 6	7 a 14	15 e +	Total	0 a 6	7 a 14	15 e +	Total
			anos — ans				anos — ans			

ESTADO DA BAHIA

(CONTINUAÇÃO — SUITE)

Cicero Dantas...	São João de Fátima	Homens	—	5	103	108	170	172	330	672
		Mulheres	—	4	40	44	168	171	431	770
		TOTAL	—	9	143	152	338	343	761	1.442
Conceição do Coité	Conceição do Coité	Homens	8	114	754	876	1.652	1.408	2.474	5.534
		Mulheres	8	104	342	454	1.766	1.435	3.083	6.284
		TOTAL	16	218	1.096	1.330	3.418	2.843	5.557	11.818
Valente	Valente	Homens	—	63	423	486	562	424	697	1.683
		Mulheres	—	24	118	142	548	460	980	1.988
		TOTAL	—	87	541	628	1.110	884	1.677	3.671
Espianada	Espianada	Homens	6	177	714	897	887	865	2.150	3.902
		Mulheres	2	172	680	854	852	873	2.864	4.589
		TOTAL	8	349	1.394	1.751	1.739	1.738	5.014	8.491
Conde	Conde	Homens	—	83	490	573	1.006	1.037	2.478	4.521
		Mulheres	2	71	331	404	1.012	966	3.413	5.391
		TOTAL	2	154	821	977	2.018	2.003	5.891	9.912
Palame	Palame	Homens	—	41	278	319	413	576	1.424	2.413
		Mulheres	1	26	181	208	414	630	1.803	2.847
		TOTAL	1	67	459	527	827	1.206	3.227	5.260
Condeúba	Condeúba	Homens	—	143	1.110	1.253	2.432	2.493	4.318	9.243
		Mulheres	2	84	312	398	2.415	2.394	5.817	10.626
		TOTAL	2	227	1.422	1.651	4.847	4.887	10.135	19.869
Tremedal	Tremedal	Homens	2	58	525	585	1.409	1.245	1.872	4.526
		Mulheres	2	35	94	131	1.276	1.281	2.377	4.934
		TOTAL	4	93	619	716	2.685	2.526	4.249	9.460
Condeúba	São João do Alípio	Homens	7	171	1.388	1.566	2.403	2.598	3.403	8.404
		Mulheres	6	91	274	371	2.768	2.497	4.770	10.035
		TOTAL	13	262	1.662	1.937	5.171	5.095	8.173	18.439
Santa Rosa	Santa Rosa	Homens	2	56	858	916	922	978	1.215	3.115
		Mulheres	—	27	151	178	880	1.025	2.111	4.016
		TOTAL	2	83	1.009	1.094	1.802	2.003	3.326	7.131
Conquista	Conquista	Homens	10	261	1.658	1.929	2.822	2.745	4.047	9.614
		Mulheres	6	213	692	911	2.624	2.550	5.076	10.250
		TOTAL	16	474	2.350	2.840	5.446	5.295	9.123	19.864
Conquista	Verruga	Homens	2	33	252	287	934	795	1.647	3.376
		Mulheres	1	33	101	135	828	767	1.691	3.286
		TOTAL	3	66	353	422	1.762	1.562	3.338	6.662

CONVENÇÃO
 CONVENTION

Homens
 Hommes

Mulheres
 Femmes

Total
 Total

População de cada um dos Estados do Brazil, por municípios e districtos, segundo o gráo de instrucção, o sexo e a idade

Population de chaque État du Brésil, par municipes et districts, d'après le degré d'instruction, le sexe et l'âge

MUNICIPIOS MUNICIPES	DISTRICTOS DISTRICTS	SEXO SEXE	SABEM LER E ESCREVER SACHANT LIRE ET ÉCRIRE				NÃO SABEM LER NEM ESCREVER NE SACHANT NI LIRE NI ÉCRIRE			
			0 a 6	7 a 14	15 e +	Total	0 a 6	7 a 14	15 e +	Total
			anos — ans				anos — ans			

ESTADO DA BAHIA

(CONTINUAÇÃO — SUITE)

Conquista...	Encruzilhada..	Homens.	7	152	930	1.089	2.305	2.639	3.434	8.378
		Mulheres	7	85	329	421	2.002	2.161	3.491	7.654
		TOTAL.	14	237	1.259	1.510	4.307	4.800	6.925	16.032
	Porto Santa Cruz	Homens.	—	16	209	225	489	568	799	1.856
		Mulheres	—	18	45	63	500	536	1.010	2.046
		TOTAL.	—	34	254	288	989	1.104	1.809	3.902
	Bello Campo...	Homens.	1	23	289	313	883	604	735	2.222
		Mulheres	—	24	59	83	602	712	1.053	2.367
		TOTAL.	1	47	348	396	1.485	1.316	1.788	4.589
	São João da Villa Nova.....	Homens.	1	50	410	461	815	802	1.091	2.708
		Mulheres	—	36	76	112	904	831	1.403	3.138
		TOTAL.	1	86	486	573	1.719	1.633	2.494	5.846
Nova Lage do Gavião.....	Homens.	—	16	528	544	376	340	486	1.202	
	Mulheres	—	10	302	312	332	334	644	1.310	
	TOTAL.	—	26	830	856	708	674	1.130	2.512	
Coquinhos.....	Homens.	1	10	176	187	474	433	613	1.520	
	Mulheres	—	8	51	59	539	442	737	1.718	
	TOTAL.	1	18	227	246	1.013	875	1.350	3.238	
José Gonçalves	Homens.	9	119	1.102	1.230	1.937	1.764	2.626	6.327	
	Mulheres	1	74	283	358	1.782	1.556	3.009	6.347	
	TOTAL.	10	193	1.385	1.588	3.719	3.320	5.635	12.674	
Coração de Maria	Coração de Maria...	Homens.	1	68	502	571	914	787	1.602	3.303
		Mulheres	1	35	240	276	796	849	2.473	4.118
		TOTAL.	2	103	742	847	1.710	1.636	4.075	7.421
São Simão.....	Homens.	3	48	635	686	1.139	1.249	2.150	4.538	
	Mulheres	—	29	169	198	864	1.052	2.885	4.801	
	TOTAL.	3	77	804	884	2.003	2.301	5.035	9.339	
Correntina	Correntina.....	Homens.	—	98	945	1.043	1.911	1.795	2.874	6.580
		Mulheres	1	65	182	248	1.774	1.806	3.887	7.467
		TOTAL.	1	163	1.127	1.291	3.685	3.601	6.761	14.047
Cruz das Almas	Cruz das Almas..	Homens.	1	138	835	974	1.136	1.166	2.222	4.524
		Mulheres	1	116	528	645	1.121	1.089	3.146	5.356
		TOTAL.	2	254	1.363	1.619	2.257	2.255	5.368	9.880
Sapé.....	Sapé.....	Homens.	5	95	378	478	437	432	869	1.738
		Mulheres	1	58	226	285	422	422	1.314	2.158
		TOTAL.	6	153	604	763	859	854	2.183	3.896

CONVENÇÃO
CONVENTION

Homens
Hommes

Mulheres
Femmes

Total
Total

População de cada um dos Estados do Brazil, por municipios e districtos, segundo o grão de instrução, o sexo e a idade

Population de chaque État du Brésil, par municipes et districts, d'après le degré d'instruction, le sexe et l'âge

MUNICIPIOS MUNICIPES	DISTRICTOS DISTRICTS	SEXO SEXE	SABEM LER E ESCREVER SACHANT LIRE ET ÉCRIRE				NÃO SABEM LER NEM ESCREVER NE SACHANT NI LIRE NI ÉCRIRE			
			0 a 6	7 a 14	15 e +	Total	0 a 6	7 a 14	15 e +	Total
			anos — ans				anos — ans			

ESTADO DA BAHIA

(CONTINUAÇÃO — SUITE)

Cruz das Almas..	Baixa do Palmeira.....	Homens..	1	53	354	408	407	398	781	1.586
		Mulheres	1	41	144	186	407	348	1.117	1.872
		TOTAL..	2	94	498	594	814	746	1.898	3.458
Cumbe.....	Cumbe.....	Homens..	2	177	1.285	1.464	1.471	1.293	2.050	4.824
		Mulheres	1	70	277	348	1.478	1.333	3.443	6.254
		TOTAL..	3	247	1.562	1.812	2.949	2.626	5.503	11.078
Curaçá.....	Curaçá.....	Homens..	4	66	569	639	546	552	874	1.972
		Mulheres	2	59	282	343	500	529	1.375	2.404
		TOTAL..	6	125	851	982	1.046	1.081	2.249	4.376
Curaçá.....	Ibó.....	Homens..	—	38	204	242	387	553	959	1.899
		Mulheres	1	21	37	59	408	539	1.274	2.221
		TOTAL..	1	59	241	301	795	1.092	2.233	4.120
Curaçá.....	Patamuté.....	Homens..	—	33	407	440	303	377	476	1.156
		Mulheres	—	21	151	172	325	326	775	1.426
		TOTAL..	—	54	558	612	628	703	1.251	2.582
Curaçá.....	Barro Vermelho	Homens..	1	58	563	622	315	319	413	1.047
		Mulheres	1	57	241	299	355	347	857	1.559
		TOTAL..	2	115	804	921	670	666	1.270	2.606
Curaçá.....	Dr. Seabra....	Homens..	1	42	496	539	545	518	694	1.757
		Mulheres	3	28	88	119	547	459	980	1.985
		TOTAL..	4	70	584	658	1.092	977	1.674	3.743
Curaçá.....	Água de Réga	Homens..	—	29	521	553	571	507	526	1.604
		Mulheres	1	11	48	60	549	558	951	2.058
		TOTAL..	1	40	572	613	1.120	1.065	1.477	3.662
Curaçá.....	Painahyba....	Homens..	2	80	798	880	1.204	1.121	1.812	4.137
		Mulheres	3	59	229	291	1.150	1.184	2.141	4.475
		TOTAL..	5	139	1.027	1.171	2.354	2.305	3.953	8.612
Curaçá.....	Varzea.....	Homens..	2	34	419	455	397	375	541	1.313
		Mulheres	—	45	137	182	384	412	832	1.628
		TOTAL..	2	79	556	637	781	787	1.373	2.941
Curaçá.....	Jatobá.....	Homens..	—	17	402	419	797	812	1.337	2.946
		Mulheres	1	8	37	46	784	772	1.736	3.292
		TOTAL..	1	25	439	465	1.581	1.584	3.073	6.238
Curaçá.....	Entre Rios....	Homens..	11	116	527	654	688	642	1.515	1.845
		Mulheres	9	129	428	566	708	675	1.958	3.341
		TOTAL..	20	245	955	1.220	1.396	1.317	3.473	6.186



Lyceu Salesiano do Salvador — Estado da Bahia

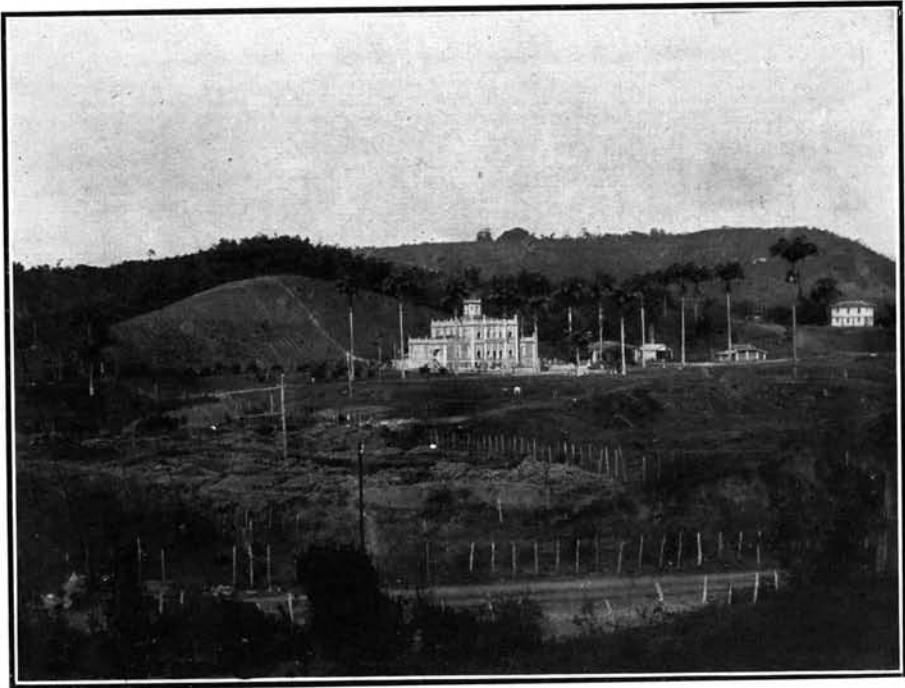

Patronato Agrícola Rio Branco — Municipio de Santo Amaro
Estado da Bahia

CONVENÇÃO
CONVENTION

Homens
Hommes

Mulheres
Femmes

Total
Total

População de cada um dos Estados do Brazil, por municípios e districtos, segundo o grão de instrução, o sexo e a idade

Population de chaque État du Brésil, par municipes et districts, d'après le degré d'instruction, le sexe et l'âge

MUNICIPIOS MUNICIPES	DISTRICTOS DISTRICTS	SEXO SEXE	SABEM LER E ESCREVER SACHANT LIRE ET ÉCRIRE				NÃO SABEM LER NEM ESCREVER NE SACHANT NI LIRE NI ÉCRIRE			
			0 a 6	7 a 14	15 e +	Total	0 a 6	7 a 14	15 e +	Total
			anos — ans				anos — ans			

ESTADO DA BAHIA

(CONTINUAÇÃO — SUITE)

Entre Rios..	Conceição	Homens.	3	50	314	367	574	564	1.238	2.376
		Mulheres	3	40	211	254	573	643	1.461	2.677
		TOTAL.	6	90	525	621	1.147	1.207	2.699	5.053
	Divina Pastora	Homens.	10	89	337	436	390	413	744	1.547
		Mulheres	3	100	265	368	426	398	1.009	1.833
		TOTAL.	13	189	602	804	816	811	1.753	3.380
	Cambuhy.....	Homens.	—	1	12	13	111	103	339	553
		Mulheres	2	9	20	31	223	266	776	1.265
		TOTAL.	2	10	32	44	334	369	1.115	1.818
	Subahuma.....	Homens.	—	10	127	137	330	376	918	1.624
		Mulheres	—	16	54	70	330	408	1.215	1.953
		TOTAL.	—	26	181	207	660	784	2.133	3.577
Feira de Sant'anna	Homens.	24	344	1.636	2.004	1.200	1.114	2.090	4.404	
	Mulheres	23	406	1.983	2.412	1.196	1.015	3.448	5.659	
	TOTAL.	47	750	3.619	4.416	2.396	2.129	5.538	10.063	
Santa Barbara.	Homens.	7	73	538	618	1.282	1.169	2.385	4.836	
	Mulheres	—	64	209	273	1.444	1.241	3.179	5.864	
	TOTAL.	7	137	747	891	2.726	2.410	5.564	10.700	
Bom Despacho	Homens.	—	45	360	405	807	823	1.653	3.283	
	Mulheres	3	47	229	279	737	818	2.448	3.603	
	TOTAL.	3	92	589	684	1.544	1.641	3.701	6.886	
São Vicente...	Homens.	1	46	343	390	476	487	844	1.807	
	Mulheres	4	22	132	158	458	504	1.218	2.180	
	TOTAL.	5	68	475	548	934	991	2.062	3.987	
Feira de Sant' Anna.....	Homens.	—	23	196	219	523	554	1.113	2.190	
	Mulheres	1	11	118	130	503	553	1.435	2.491	
	TOTAL.	1	34	314	349	1.026	1.107	2.548	4.681	
Gabelleira....	Homens.	—	33	388	421	830	764	1.566	3.160	
	Mulheres	1	29	126	156	673	826	2.038	3.537	
	TOTAL.	1	62	514	577	1.503	1.590	3.604	6.697	
São José das Itaporocas.	Homens.	3	52	266	321	972	1.233	2.450	4.655	
	Mulheres	2	62	190	254	920	1.094	2.779	4.793	
	TOTAL.	5	114	456	575	1.892	2.327	5.229	9.448	
Tanquinho....	Homens.	1	52	407	460	475	382	736	1.593	
	Mulheres	—	49	269	318	458	387	1.130	1.975	
	TOTAL.	1	101	676	778	933	769	1.866	3.568	

CONVENÇÃO
CONVENTION

Homens
Hommes
Mulheres
Femmes
Total
Total

População de cada um dos Estados do Brazil, por municípios e districtos, segundo o gráo de instrução, o sexo e a idade

Population de chaque État du Brésil, par municipes et districts, d'après le degré d'instruction, le sexe et l'âge

MUNICIPIOS MUNICIPES	DISTRICTOS DISTRICTS	SEXO SEXE	SABEM LER E ESCREVER SACHANT LIRE ET ÉCRIRE				NÃO SABEM LER NEM ESCREVER NE SACHANT NI LIRE NI ÉCRIRE			
			0 a 6	7 a 14	15 e +	Total	0 a 6	7 a 14	15 e +	Total
			anos — ans				anos — ans			

ESTADO DA BAHIA

(CONTINUAÇÃO — SUITE)

Feira de Sant' Anna.....	Humildes.....	Homens.	2	62	526	590	680	744	1.708	3.132
		Mulheres	3	49	304	356	723	715	2.246	3.684
		TOTAL.	5	111	830	946	1.403	1.459	3.954	6.816
	Almas.....	Homens.	4	61	256	331	592	476	1.033	2.101
		Mulheres	4	50	144	198	508	505	1.347	2.360
		TOTAL.	8	111	410	529	1.100	981	2.380	4.461
Gamelleira do Assuruá.....	Gamelleira do Assuruá.....	Homens.	2	113	1.048	1.163	956	935	1.489	3.380
		Mulheres	—	68	221	289	915	953	2.111	3.979
		TOTAL.	2	181	1.269	1.452	1.871	1.888	3.600	7.359
	São José.....	Homens.	1	36	355	392	325	351	511	1.187
		Mulheres	—	7	54	61	343	387	833	1.563
		TOTAL.	1	43	409	453	668	738	1.344	2.750
	Geremoabo...	Homens.	—	67	431	498	944	855	1.700	3.499
		Mulheres	2	60	269	331	833	789	2.036	3.658
		TOTAL.	2	127	700	829	1.777	874	3.736	7.157
Geremoabo...	Bebedouro.....	Homens.	—	12	175	187	562	506	947	2.015
		Mulheres	—	6	32	38	465	458	1.084	2.007
		TOTAL.	—	18	207	225	1.027	964	2.031	4.022
	Serra Negra...	Homens.	1	13	224	238	362	344	584	1.290
		Mulheres	—	12	58	70	324	381	702	1.407
		TOTAL.	1	25	282	308	686	725	1.286	2.697
	Varzea.....	Homens.	—	14	92	106	120	127	199	446
		Mulheres	—	7	27	34	128	122	244	494
		TOTAL.	—	21	119	140	248	249	443	940
Guanamby....	Guanamby....	Homens.	3	68	555	626	1.008	944	1.447	3.399
		Mulheres	—	52	170	222	874	938	2.245	4.057
		TOTAL.	3	120	725	848	1.882	1.882	3.692	7.456
Guarany.....	Guarany.....	Homens.	—	73	650	723	661	644	972	2.277
		Mulheres	—	42	142	184	653	647	1.623	2.923
		TOTAL.	—	115	792	907	1.314	1.291	2.595	5.200
	Carrapato.....	Homens.	—	31	443	474	350	345	592	1.287
		Mulheres	—	24	138	162	354	304	921	1.579
		TOTAL.	—	55	581	636	704	649	1.513	2.866
Igrapiúna.....	Igrapiúna.....	Homens.	4	184	451	639	541	347	818	1.706
		Mulheres	2	115	317	434	448	336	836	1.620
		TOTAL.	6	299	768	1.073	989	683	1.654	3.326

CONVENÇÃO { Homens
CONVENTION { Homens
Mulheres Femmes
Total
Total!

População de cada um dos Estados do Brazil, por municipios e districtos, segundo o grão de instrucção, o sexo e a idade

Population de chaque État du Brésil, par municipes et districts, d'après le degré d'instruction, le sexe et l'âge

MUNICIPIOS MUNICIPES	DISTRICTOS DISTRICTS	SEXO SEXE	SABEM LER E ESCREVER SACHANT LIRE ET ÉCRIRE				NÃO SABEM LER NEM ESCREVER NE SACHANT NI LIRE NI ÉCRIRE			
			0 a 6	7 a 14	15 e +	Total	0 a 6	7 a 14	15 e +	Total
			anos — ans				anos — ans			

ESTADO DA BAHIA

(CONTINUAÇÃO — SUITE)

Ilhéos.....	Ilhéos.....	Homens.	44	634	2.488	3.166	842	473	1.088	2.403	
		Mulheres	49	616	1.674	2.339	852	477	1.542	2.871	
		TOTAL.	93	1.250	4.162	5.505	1.694	950	2.630	5.274	
	Aritaguá.....	Aritaguá.....	Homens.	—	48	400	448	339	333	759	1.431
			Mulheres	1	54	196	251	432	327	920	1.679
			TOTAL.	1	102	596	699	771	660	1.679	3.110
	Cachoeira deltabuna	Cachoeira deltabuna	Homens.	6	152	1.455	1.613	841	653	2.255	3.749
			Mulheres	3	140	556	699	768	653	1.587	3.008
			TOTAL.	9	292	2.011	2.312	1.609	1.306	3.842	6.757
	Castello Novo.	Castello Novo.	Homens.	1	48	291	340	301	254	859	1.414
			Mulheres	4	44	144	192	360	269	771	1.400
			TOTAL.	5	92	435	532	661	523	1.630	2.814
Banco do Pedro..	Banco do Pedro..	Homens.	18	541	4.393	4.952	3.418	2.586	7.546	13.550	
		Mulheres	17	372	1.223	1.612	3.379	2.565	5.920	11.855	
		TOTAL.	35	913	5.616	6.564	6.788	5.151	13.466	25.405	
Pontal.....	Pontal.....	Homens.	6	154	650	810	367	246	641	1.254	
		Mulheres	1	166	420	587	373	254	762	1.389	
		TOTAL.	7	320	1.070	1.397	740	500	1.403	2.643	
Inhambupe..	Inhambupe..	Homens.	3	236	1.512	1.751	2.992	2.546	5.803	11.341	
		Mulheres	5	217	854	1.076	2.932	2.620	7.120	12.672	
		TOTAL.	8	453	2.366	2.827	5.924	5.166	12.923	24.013	
Aporá.....	Aporá.....	Homens.	—	42	332	374	644	615	1.383	2.642	
		Mulheres	1	17	157	175	698	560	1.747	3.005	
		TOTAL.	1	59	489	549	1.342	1.175	3.130	5.647	
Irará.....	Irará.....	Homens.	—	94	847	941	1.341	1.194	2.458	4.993	
		Mulheres	—	95	495	590	1.168	1.193	3.379	5.740	
		TOTAL.	—	189	1.342	1.531	2.509	2.387	5.837	10.733	
Bento Simões..	Bento Simões..	Homens.	1	48	321	370	360	304	687	1.351	
		Mulheres	—	30	149	179	310	318	1.005	1.633	
		TOTAL.	1	78	470	549	670	622	1.692	2.984	
Irará.....	Irará.....	Homens.	1	93	493	587	676	677	1.527	2.880	
		Mulheres	4	82	355	441	688	680	2.240	3.608	
		TOTAL.	5	175	848	1.028	1.364	1.357	3.767	6.488	
Ouriçangas....	Ouriçangas....	Homens.	1	75	494	571	553	499	1.085	2.138	
		Mulheres	2	42	180	224	500	539	1.678	2.717	
		TOTAL.	3	118	674	795	1.053	1.038	2.764	4.855	

(1) Inclusive Itapororoca.

CONVENÇÃO
CONVENTION

Homens
Hommes

Mulheres
Femmes

Total
Total

População de cada um dos Estados do Brazil, por municipios e districtos, segundo o grão de instrucção, o sexo e a idade

Population de chaque État du Brésil, par municipes et districts, d'après le degré d'instruction, le sexe et l'âge

MUNICIPIOS MUNICIPES	DISTRICTOS DISTRICTS	SEXO SEXE	SABEM LER E ESCREVER SACHANT LIRE ET ÉCRIRE				NÃO SABEM LER NEM ESCREVER NE SACHANT NI LIRE NI ÉCRIRE			
			0 a 6	7 a 14	15 e +	Total	0 a 6	7 a 14	15 e +	Total
			anos — ans				anos — ans			

ESTADO DA BAHIA

(CONTINUAÇÃO — SUITE)

Irará.....	Agua Fria.....	Homens.	3	55	522	580	902	913	1.790	3.605
		Mulheres	2	28	223	253	951	859	2.335	4.145
		TOTAL.	5	83	745	833	1.853	1.772	4.125	7.750
Itaberaba.....	Itaberaba.....	Homens.	2	131	1.562	1.755	2.419	2.777	4.961	10.157
		Mulheres	5	158	616	779	2.317	2.576	5.277	10.170
		TOTAL.	7	349	2.178	2.534	4.736	5.353	10.238	20.327
Itabuna.....	Itabuna.....	Homens.	15	531	2.756	3.302	1.322	769	2.353	4.444
		Mulheres	11	462	1.578	2.051	1.173	857	2.505	4.535
		TOTAL.	26	993	4.334	5.353	2.495	1.626	4.858	8.979
Itabuna.....	Conceição de Ferradas.....	Homens.	11	396	2.481	2.888	3.431	3.004	6.537	12.972
		Mulheres	18	310	1.031	1.359	2.915	2.594	4.920	10.429
		TOTAL.	29	706	3.512	4.247	6.346	5.598	11.457	23.401
Itaparica.....	Itaparica.....	Homens.	9	176	687	872	326	175	452	953
		Mulheres	6	256	782	1.044	343	182	746	1.271
		TOTAL.	15	432	1.469	1.916	669	357	1.198	2.224
Itaparica.....	Jaburá.....	Homens.	1	116	381	498	323	284	711	1.318
		Mulheres	2	104	380	486	354	301	856	1.511
		TOTAL.	3	220	761	984	677	585	1.567	2.829
Itaparica.....	Barra do Gil.....	Homens.	14	168	542	724	332	213	675	1.220
		Mulheres	15	183	530	728	341	235	724	1.300
		TOTAL.	29	351	1.072	1.452	673	448	1.399	2.520
Itaparica.....	Santo Amaro do Catú.....	Homens.	—	155	642	797	313	199	432	944
		Mulheres	6	186	561	753	296	188	641	1.125
		TOTAL.	6	341	1.203	1.550	609	387	1.073	2.069
Itaparica.....	Salinas da Margarida.....	Homens.	5	120	572	697	425	326	765	1.516
		Mulheres	7	110	469	586	397	308	957	1.662
		TOTAL.	12	230	1.041	1.283	822	634	1.722	3.178
Itapicuru.....	Itapicuru.....	Homens.	6	116	951	1.073	1.385	1.352	2.956	5.693
		Mulheres	4	81	530	615	1.424	1.416	4.121	6.961
		TOTAL.	10	197	1.481	1.688	2.809	2.768	7.077	12.654
Ituassú.....	Ituassú.....	Homens.	3	115	627	739	1.279	1.112	2.031	4.422
		Mulheres	1	106	338	445	1.082	1.193	2.464	4.739
		TOTAL.	4	221	965	1.184	2.361	2.305	4.495	9.161
Ituassú.....	Varzea Queimada	Homens.	4	73	480	557	835	820	1.130	2.785
		Mulheres	1	36	173	210	923	738	1.379	3.040
		TOTAL.	5	109	653	767	1.758	1.558	2.509	5.825

CONVENÇÃO
CONVENTION

Homens
Hommes

Mulheres
Femmes

Total
Total

População de cada um dos Estados do Brazil, por municipios e districtos, segundo o gráo de instrução, o sexo e a idade

Population de chaque État du Brésil, par municipes et districtts, d'après le degré d'instruction, le sexe et l'âge

MUNICIPIOS MUNICIPES	DISTRICTOS DISTRICTS	SEXO SEXE	SABEM LER E ESCREVER SACHANT LIRE ET ÉCRIRE				NÃO SABEM LER NEM ESCREVER NE SACHANT NI LIRE NI ÉCRIRE			
			0 a 6	7 a 14	15 e +	Total	0 a 6	7 a 14	15 e +	Total
			anos — ans				anos — ans			

ESTADO DA BAHIA

(CONTINUAÇÃO — SUITE)

Ituassú.....	Carahybas.	Homens .	1	43	212	256	353	346	669	1.368
		Mulheres	1	46	130	177	383	387	774	1.544
		TOTAL.	2	89	342	433	736	733	1.443	2.912
Jacaracy.....	Jacaracy.....	Homens.	4	142	1.137	1.283	2.526	2.707	4.034	9.267
		Mulheres	3	85	323	411	2.574	2.757	5.602	10.933
		TOTAL.	7	227	1.460	1.694	5.100	5.464	9.636	20.200
Jacobina.....	Jacobina.....	Homens.	5	207	1.346	1.558	2.109	2.072	4.028	8.209
		Mulheres	6	267	839	1.052	2.190	2.152	4.849	9.191
		TOTAL.	11	414	2.185	2.610	4.299	4.224	8.877	17.400
Jacobina.....	Canna Brava...	Homens.	4	122	709	835	935	919	1.446	3.300
		Mulheres	1	101	421	523	986	917	1.805	3.708
		TOTAL.	5	223	1.130	1.358	1.921	1.836	3.251	7.008
Jacobina.....	Riachão.....	Homens.	10	190	1.168	1.368	2.535	2.403	3.845	8.783
		Mulheres	7	118	409	534	2.542	2.355	4.846	9.743
		TOTAL.	17	308	1.577	1.902	5.077	4.758	8.691	18.526
Jaguaripe.....	Jaguaripe.....	Homens.	2	77	333	412	252	242	635	1.129
		Mulheres	4	63	254	321	262	240	714	1.216
		TOTAL.	6	140	587	733	514	482	1.349	2.345
Jaguaripe.....	Estiva.....	Homens.	1	12	144	157	198	152	525	875
		Mulheres	—	9	80	89	213	157	529	899
		TOTAL.	1	21	224	246	411	309	1.054	1.774
Jaguaripe.....	Barreiras do Jacuruna...	Homens.	—	25	142	167	158	150	318	626
		Mulheres	1	37	113	151	139	99	301	539
		TOTAL.	1	62	255	318	297	249	619	1.165
Jaguaripe.....	Pirajuhy.....	Homens.	—	45	252	297	178	149	290	617
		Mulheres	—	39	266	305	170	158	343	671
		TOTAL.	—	84	518	602	348	307	633	1.288
Jaguaripe.....	Palma.....	Homens.	—	8	58	66	308	294	935	1.537
		Mulheres	1	4	21	26	301	264	933	1.498
		TOTAL.	1	12	79	92	609	558	1.868	3.035
Jequié.....	Jequié.....	Homens.	6	290	2.307	2.603	2.491	2.291	4.146	8.928
		Mulheres	6	278	1.326	1.610	2.504	2.295	5.110	9.909
		TOTAL.	12	568	3.633	4.213	4.995	4.586	9.256	18.837
Jequié.....	Rio Branco.....	Homens.	1	63	609	673	1.118	1.062	2.124	4.304
		Mulheres	—	65	211	276	1.045	963	2.207	4.215
		TOTAL.	1	128	820	949	2.163	2.025	4.331	8.519

CONVENÇÃO } Homens
 CONVENTION } Hommes

População de cada um dos Estados do Brazil, por municipios e districtos, segundo o grão de instrucção, o sexo e a idade

Mulheres }
 Femmes }

Total }
 Total }

Population de chaque État du Brésil, par municipes et districts, d'après le degré d'instruction, le sexe et l'âge

MUNICIPIOS MUNICIPES	DISTRICTOS DISTRICTS	SEXO SEXE	SABEM LER E ESCREVER SACHANT LIRE ET ÉCRIRE				NÃO SABEM LER NEM ESCREVER NE SACHANT NI LIRE NI ÉCRIRE			
			0 a 6	7 a 14	15 e +	Total	0 a 6	7 a 14	15 e +	Total
			anos — ans				anos — ans			

ESTADO DA BAHIA

(CONTINUAÇÃO — SUITE)

Jequié.....	Baeta.....	Homens.	1	73	468	542	994	880	1.677	3.551
		Mulheres	1	41	178	220	943	904	1.997	3.844
		TOTAL.	2	114	646	762	1.937	1.784	3.674	7.395
Jequiriçá.....	Jequiriçá.....	Homens.	1	94	731	826	1.695	1.776	4.116	7.587
		Mulheres	4	93	308	405	1.771	1.781	4.833	8.385
		TOTAL.	5	187	1.039	1.231	3.466	3.557	8.949	15.972
Mutum.....	Mutum.....	Homens.	4	87	435	526	717	735	1.586	3.038
		Mulheres	4	67	272	343	590	712	1.985	3.287
		TOTAL.	8	154	707	869	1.307	1.447	3.571	6.325
Joazeiro.....	Joazeiro.....	Homens.	5	382	1.716	2.103	1.124	901	1.807	3.832
		Mulheres	12	409	1.523	1.944	1.095	895	2.914	4.904
		TOTAL.	17	791	3.239	4.047	2.219	1.796	4.721	8.736
Raucharía.....	Raucharía.....	Homens.	—	29	578	607	442	435	605	1.482
		Mulheres	—	10	152	172	444	412	1.026	1.882
		TOTAL.	—	39	740	779	886	847	1.631	3.364
Curaçá Pequeno.	Curaçá Pequeno.	Homens.	1	26	345	372	325	314	487	1.126
		Mulheres	—	18	163	181	283	312	704	1.299
		TOTAL.	1	44	508	553	608	626	1.191	2.425
Salitre.....	Salitre.....	Homens.	—	45	362	407	474	450	815	1.739
		Mulheres	1	38	156	195	443	426	1.141	2.010
		TOTAL.	1	83	518	602	917	876	1.956	3.749
Jussiape.....	Jussiape.....	Homens.	—	26	328	354	422	487	781	1.690
		Mulheres	—	18	130	148	376	471	1.083	1.930
		TOTAL.	—	44	458	502	798	958	1.864	3.620
Barra da Estiva.	Barra da Estiva.	Homens.	—	25	336	361	530	565	916	2.011
		Mulheres	—	32	92	124	535	577	1.410	2.522
		TOTAL.	—	57	428	485	1.065	1.142	2.326	4.533
Triunpho.....	Triunpho.....	Homens.	—	113	630	743	1.015	854	1.830	3.699
		Mulheres	7	61	227	295	985	906	2.001	3.892
		TOTAL.	7	174	857	1.038	2.000	1.760	3.831	7.591
Lage.....	Lage.....	Homens.	4	110	602	716	1.857	1.753	3.039	6.649
		Mulheres	6	113	364	483	1.620	1.442	3.800	6.862
		TOTAL.	10	223	966	1.199	3.477	3.195	6.839	13.511
Lenções.....	Lenções.....	Homens.	1	120	826	947	410	345	1.155	1.910
		Mulheres	2	126	575	703	371	318	1.411	2.100
		TOTAL.	3	246	1.401	1.650	781	663	2.566	4.010

CONVENÇÃO
 CONVENTION

Homens
 Hommes

Mulheres
 Femmes

Total
 Total

População de cada um dos Estados do Brazil, por municípios e districtos, segundo o grão de instrução, o sexo e a idade

Population de chaque État du Brésil, par municipes et district, d'après le degré d'instruction, le sexe et l'âge

MUNICIPIOS MUNICIPES	DISTRICTOS DISTRICTS	SEXO SEXE	SABEM LER E ESCREVER SACHANT LIRE ET ÉCRIRE				NÃO SABEM LER NEM ESCREVER NE SACHANT NI LIRE NI ÉCRIRE			
			0 a 6	7 a 14	15 e +	Total	0 a 6	7 a 14	15 e +	Total
			anos — ans				anos — ans			

ESTADO DA BAHIA

(CONTINUAÇÃO — SUITE)

Lençóes.....	Estiva (1).....	Homens.	—	43	329	372	208	175	370	753	
		Mulheres	—	33	138	171	206	177	450	833	
		TOTAL.	—	76	467	543	414	352	820	1.586	
Macahubas..	Macahubas....	Homens.	—	97	1.163	1.260	1.866	1.794	2.819	6.479	
		Mulheres	5	79	280	364	1.750	1.859	4.207	7.816	
		TOTAL.	5	176	1.443	1.624	3.616	3.653	7.026	14.295	
	Lagôa Clara...	Lagôa Clara...	Homens.	—	32	886	918	1.374	1.462	1.967	4.803
			Mulheres	1	11	46	58	1.429	1.315	3.017	5.761
			TOTAL.	1	43	932	976	2.803	2.777	4.984	10.564
	São Sebastião..	São Sebastião..	Homens.	—	35	491	526	669	627	887	2.183
			Mulheres	—	27	107	134	645	677	1.523	2.845
			TOTAL.	—	62	598	660	1.314	1.304	2.410	5.028
	Santa Rita.....	Santa Rita.....	Homens.	—	18	407	425	544	593	1.053	2.190
			Mulheres	—	3	61	64	519	564	1.430	2.513
			TOTAL.	—	21	468	489	1.063	1.157	2.483	4.703
	Maracás.....	Maracás.....	Homens.	8	278	2.038	2.321	3.405	3.446	5.810	12.661
			Mulheres	15	223	811	1.049	3.401	3.249	6.314	12.964
			TOTAL.	23	501	2.849	3.373	6.806	6.695	12.124	25.625
	Machado Portella	Machado Portella	Homens.	4	75	488	567	431	358	1.034	1.823
			Mulheres	4	99	231	334	437	396	1.108	1.941
			TOTAL.	8	174	719	901	868	754	2.142	3.764
Maragogipe....	Maragogipe....	Homens.	10	251	1.249	1.510	1.039	1.022	2.247	4.308	
		Mulheres	3	240	1.522	1.765	1.107	1.076	3.116	5.299	
		TOTAL.	13	491	2.771	3.275	2.146	2.098	5.363	9.607	
Caveira.....	Caveira.....	Homens.	—	13	142	155	132	315	498	945	
		Mulheres	—	5	70	75	191	220	638	1.149	
		TOTAL.	—	18	212	230	323	535	1.136	2.094	
Nagé e Coqueiros	Nagé e Coqueiros	Homens.	3	91	300	394	639	637	1.588	2.864	
		Mulheres	1	86	216	303	666	628	1.695	2.989	
		TOTAL.	4	177	516	697	1.305	1.265	3.283	5.853	
Capanema.....	Capanema.....	Homens.	4	47	404	455	732	792	1.848	3.372	
		Mulheres	1	49	330	380	685	655	1.955	3.295	
		TOTAL.	5	96	734	835	1.417	1.447	3.803	6.667	
Marahú.....	Marahú.....	Homens.	2	114	781	897	588	487	1.188	2.263	
		Mulheres	—	131	557	698	513	441	1.202	2.156	
		TOTAL.	2	245	1.338	1.595	1.101	928	2.390	4.419	

(1) ou Santo Antonio da Cravada.

CONVENÇÃO
CONVENTION

Homens
Hommes

Mulheres
Femmes

Total
Total

População de cada um dos Estados do Brazil, por municipios e districtos, segundo o gráo de instrução, o sexo e a idade

Population de chaque État du Brésil, par muticipes et districtis, d'après le degré d'instruction, le sexe et l'âge

MUNICIPIOS MUNICIPES	DISTRICTOS DISTRICTS	SEXO SEXE	SABEM LER E ESCREVER SACHANT LIRE ET ÉCRIRE				NÃO SABEM LER NEM ESCREVER NE SACHANT NI LIRE NI ÉCRIRE			
			0 a 6	7 a 14	15 e +	Total	0 a 6	7 a 14	15 e +	Total
			anos — ans				anos — ans			

ESTADO DA BAHIA

(CONTINUAÇÃO — SUITE)

Marahú.....	Oricó Mirim..	Homens.	1	121	954	1.076	1.412	1.521	3.042	5.975
		Mulheres	—	59	337	396	1.128	1.281	2.746	5.155
		TOTAL.	1	180	1.291	1.472	2.540	2.802	5.788	11.130
Matta de São João	Matta de São João..	Homens.	6	102	708	816	806	781	1.789	3.376
		Mulheres	3	109	563	675	727	769	2.228	3.724
		TOTAL.	9	211	1.271	1.491	1.533	1.550	4.017	7.100
	Assú da Torre	Homens.	2	40	206	248	266	304	698	1.268
		Mulheres	2	26	117	145	257	256	872	1.385
		TOTAL.	4	66	323	393	523	560	1.570	2.653
	Cipó.....	Homens.	5	67	246	318	346	302	654	1.302
		Mulheres	2	86	131	219	309	271	930	1.510
		TOTAL.	7	153	377	537	655	573	1.584	2.812
	São José da Matta..	Homens.	—	30	179	209	247	240	686	1.173
		Mulheres	—	33	117	150	264	224	864	1.352
		TOTAL.	—	63	296	359	511	464	1.550	2.525
Minas do Rio de Contas.....	Homens.	2	83	367	452	336	356	553	1.245	
	Mulheres	1	68	379	448	320	350	946	1.616	
	TOTAL.	3	151	746	900	656	706	1.499	2.861	
Villa Velha....	Homens.	4	226	1.786	2.016	2.718	2.985	4.900	10.603	
	Mulheres	3	167	798	968	2.788	2.884	6.711	12.383	
	TOTAL.	7	393	2.584	2.984	5.506	5.869	11.611	22.986	
Minas do Rio de Contas...	Furna.....	Homens.	1	44	380	425	507	493	748	1.748
		Mulheres	8	37	139	184	532	494	1.136	2.162
		TOTAL.	9	81	519	609	1.039	987	1.884	3.910
Bôa Sentença..	Homens.	—	32	288	320	642	666	966	2.274	
	Mulheres	—	21	118	139	585	543	1.145	2.273	
	TOTAL.	—	53	406	459	1.227	1.209	2.111	4.547	
Gravatá.....	Homens.	—	28	227	255	341	322	593	1.256	
	Mulheres	—	23	55	78	315	332	836	1.483	
	TOTAL.	—	51	282	333	656	654	1.429	2.739	
Monte Alegre	Monte Alegre	Homens.	7	300	1.908	2.215	2.618	2.201	3.361	8.180
		Mulheres	5	249	946	1.200	2.638	2.336	4.657	9.631
		TOTAL.	12	549	2.854	3.415	5.256	4.537	8.018	17.811
Monte Alto....	Monte Alto....	Homens.	—	89	776	865	1.103	1.138	1.637	3.878
		Mulheres	6	98	285	390	1.015	1.051	2.354	4.420
		TOTAL.	6	187	1.062	1.255	2.118	2.189	3.991	8.298

CONVENÇÃO
CONVENTION

Homens
Hommes

Mulheres
Femmes

Total
Total

População de cada um dos Estados do Brazil, por municipios e districtos, segundo o grão de instrucção, o sexo e a idade

Population de chaque État du Brésil, par municipes et districts, d'après le degré d'instruction, le sexe et l'âge

MUNICIPIOS MUNICIPES	DISTRICTOS DISTRICTS	SEXO SEXE	SABEM LER E ESCREVER SACHANT LIRE ET ÉCRIRE				NÃO SABEM LER NEM ESCREVER NE SACHANT NI LIRE NI ÉCRIRE			
			0 a 6	7 a 14	15 e +	Total	0 a 6	7 a 14	15 e +	Total
			anos — ans				anos — ans			

ESTADO DA BAHIA

(CONTINUAÇÃO — SUITE)

Monte Alto..	Boqueirão do Parreira.....	Homens.	—	36	254	290	290	258	395	943
		Mulheres	—	19	69	88	292	311	583	1.186
	TOTAL.		—	55	323	378	582	569	978	2.129
	Mamonas.....	Homens.	—	14	122	136	178	190	308	676
		Mulheres	—	6	42	48	201	231	459	891
	TOTAL.		—	20	164	184	379	421	767	1.567
Monte Cruzeiro..	Monte Cruzeiro..	Homens.	3	34	434	471	475	503	944	1.922
		Mulheres	1	31	177	209	522	568	1.448	2.538
	TOTAL.		4	65	611	680	997	1.071	2.392	4.460
	Pedra Branca..	Homens.	4	87	891	982	1.682	1.623	3.153	6.458
		Mulheres	4	65	376	445	1.682	1.653	3.859	7.194
	TOTAL.		8	152	1.267	1.427	3.364	3.276	7.012	13.652
Monte Cruzeiro	São Francisco do Cajueiro..	Homens.	—	36	309	345	406	400	786	1.592
		Mulheres	—	24	150	174	363	370	1.061	1.794
	TOTAL.		—	60	459	519	769	770	1.847	3.386
	João Amaro...	Homens.	1	44	192	237	242	228	581	1.051
		Mulheres	2	44	133	179	281	289	741	1.311
	TOTAL.		3	88	325	416	523	517	1.322	2.362
Veados.....	Homens.	3	38	249	290	480	502	864	1.846	
	Mulheres	1	50	118	169	426	380	949	1.755	
TOTAL.		4	88	367	459	906	882	1.813	3.601	
Monte Santo	Monte Santo..	Homens.	—	94	1.007	1.101	883	798	1.331	3.012
		Mulheres	3	47	333	383	880	842	2.367	4.089
	TOTAL.		3	141	1.340	1.484	1.763	1.640	3.698	7.101
	Uaná.....	Homens.	3	122	1.396	1.521	946	879	1.031	2.856
		Mulheres	2	125	804	931	891	856	1.855	3.602
	TOTAL.		5	247	2.200	2.452	1.837	1.735	2.886	6.458
Cansanção.....	Homens.	1	65	1.135	1.201	1.195	1.248	1.727	4.170	
	Mulheres	—	34	305	339	1.283	1.176	2.901	5.360	
TOTAL.		1	99	1.440	1.540	2.478	2.424	4.628	9.530	
Morro do Chapéu	Morro do Chapéu	Homens.	3	107	502	612	629	721	1.267	2.617
		Mulheres	1	90	284	375	637	763	1.540	2.940
	TOTAL.		4	197	786	987	1.266	1.484	2.807	5.557
	Brejinho.....	Homens.	1	38	205	244	324	310	531	1.165
		Mulheres	—	37	79	116	309	293	591	1.193
	TOTAL.		1	75	284	360	633	603	1.122	2.358

CONVENÇÃO
CONVENTION

Homens
Hommes

Mulheres
Femmes

Total
Total

População de cada um dos Estados do Brazil, por municipios e districtos, segundo o grão de instrução, o sexo e a idade

Population de chaque État du Brésil, par municipes et districts, d'après le degré d'instruction, le sexe et l'âge

MUNICIPIOS MUNICIPES	DISTRICTOS DISTRICTS	SEXO SEXE	SABEM LER E ESCREVER SACHANT LIRE ET ÉCRIRE				NÃO SABEM LER NEM ESCREVER NE SACHANT NI LIRE NI ÉCRIRE			
			0 a 6	7 a 14	15 e +	Total	0 a 6	7 a 14	15 e +	Total
			anos — ans				anos — ans			

ESTADO DA BAHIA

(CONTINUAÇÃO — SUITE)

Bella Vista do Utinga	Homens.	—	49	259	308	438	417	695	1.550
	Mulheres	1	26	121	148	441	404	855	1.700
TOTAL.		1	75	380	456	879	821	1.550	3.250
Riachão do Utinga.	Homens.	—	51	287	338	604	547	854	2.005
	Mulheres	1	22	97	120	619	512	1.018	2.149
TOTAL.		1	73	384	458	1.223	1.059	1.872	4.154
America Dourada	Homens.	1	30	328	359	398	385	609	1.392
	Mulheres	2	27	130	159	428	400	717	1.545
TOTAL.		3	57	458	518	826	785	1.326	2.937
Canna Brava do Miranda..	Homens.	2	105	536	643	702	614	905	2.221
	Mulheres	—	37	193	230	750	677	1.266	2.693
TOTAL.		2	142	729	873	1.452	1.291	2.171	4.914
Carahybas.....	Homens.	4	199	877	1.080	827	636	885	2.348
	Mulheres	4	76	222	302	792	711	1.307	2.810
TOTAL.		8	275	1.099	1.382	1.619	1.347	2.192	5.158
Ventura	Homens.	2	101	902	1.005	680	618	902	2.200
	Mulheres	1	78	511	590	652	705	1.149	2.506
TOTAL.		3	179	1.413	1.595	1.332	1.323	2.051	4.706
Mucugê	Homens.	1	85	553	639	255	240	495	990
	Mulheres	—	115	413	528	270	240	788	1.298
TOTAL.		1	200	966	1.167	525	480	1.283	2.288
João Correia..	Homens.	—	47	380	427	548	589	953	2.090
	Mulheres	—	22	115	137	529	542	1.253	2.324
TOTAL.		—	69	495	564	1.077	1.131	2.206	4.414
Guiné	Homens.	—	25	242	267	185	219	338	742
	Mulheres	—	9	67	76	218	220	541	979
TOTAL.		—	34	309	343	403	439	879	1.721
Cascavel.....	Homens.	1	38	257	296	577	692	1.097	2.366
	Mulheres	—	22	110	132	556	620	1.218	2.394
TOTAL.		1	60	367	428	1.133	1.312	2.315	4.760
Mundo Novo..	Homens.	4	437	2.770	3.211	3.375	3.455	5.274	12.104
	Mulheres	10	340	1.416	1.766	3.426	3.372	6.637	13.435
TOTAL.		14	777	4.186	4.977	6.801	6.827	11.911	25.539
Muritiba	Homens.	3	186	940	1.129	767	636	1.305	2.708
	Mulheres	6	180	934	1.120	801	764	2.389	3.954
TOTAL.		9	366	1.874	2.249	1.568	1.400	3.694	6.662

CONVENÇÃO
CONVENTION

Homens
Hommes

Mulheres
Femmes

Total
Total

População de cada um dos Estados do Brazil, por municipios e districtos, segundo o grão de instrução, o sexo e a idade

Population de chaque État du Brésil, par municipes et districtis, d'après le degré d'instruction, le sexe et l'âge

MUNICIPIOS MUNICIPES	DISTRICTOS DISTRICTS	SEXO SEXE	SABEM LER E ESCREVER SACHANT LIRE ET ÉCRIRE				NÃO SABEM LER NEM ESCREVER NE SACHANT NI LIRE NI ÉCRIRE			
			0 a 6	7 a 14	15 e +	Total	0 a 6	7 a 14	15 e +	Total
			anos — ans				anos — ans			

ESTADO DA BAHIA

(CONTINUAÇÃO — SUITE)

Muritiba.....	Cabeças.....	Homens.	2	49	349	400	646	693	1.604	2.943
		Mulheres	1	52	184	237	698	717	2.041	3.456
		TOTAL.	3	101	533	637	1.344	1.410	3.645	6.399
Muritiba.....	São José do Apará...	Homens.	3	36	248	287	558	594	1.287	2.439
		Mulheres	1	20	85	106	500	564	1.507	2.571
		TOTAL.	4	56	333	393	1.058	1.158	2.794	5.010
Nazareth.....	Nazareth.....	Homens.	17	436	2.067	2.520	1.522	1.363	3.552	6.437
		Mulheres	10	390	2.244	2.644	1.491	1.311	4.312	7.114
		TOTAL.	27	826	4.311	5.164	3.013	2.674	7.864	13.551
Nazareth.....	Onha.....	Homens.	2	74	409	485	542	497	1.256	2.295
		Mulheres	5	55	304	364	536	471	1.293	2.300
		TOTAL.	7	129	713	849	1.078	968	2.549	4.595
Nova Boipeba	Nova Boipeba..	Homens.	—	42	177	219	134	80	249	463
		Mulheres	1	48	144	193	112	76	237	425
		TOTAL.	1	90	321	412	246	156	486	888
Nova Boipeba	29 Districto (1)	Homens.	1	33	157	191	164	137	270	571
		Mulheres	1	43	140	184	133	126	341	600
		TOTAL.	2	76	297	375	297	263	611	1.171
Oliveira do Brejinho	Matta.....	Homens.	1	8	117	126	1.467	1.052	2.911	5.430
		Mulheres	—	7	27	34	1.202	984	2.604	4.790
		TOTAL.	1	15	144	160	2.669	2.336	5.515	10.220
Oliveira do Brejinho	Oliveira do Brejinho	Homens.	6	154	1.053	1.213	1.359	1.389	2.154	4.902
		Mulheres	4	94	307	405	1.292	1.201	3.044	5.537
		TOTAL.	10	248	1.360	1.618	2.651	2.590	5.198	10.439
Orobó.....	Orobó.....	Homens.	12	286	1.679	1.977	2.998	2.825	4.854	10.677
		Mulheres	12	224	877	1.113	2.642	2.676	5.238	10.556
		TOTAL.	24	510	2.556	3.090	5.640	5.501	10.092	21.233
Paramirim...	Paramirim....	Homens.	4	90	497	591	830	886	1.621	3.337
		Mulheres	3	72	296	371	865	874	2.214	3.953
		TOTAL.	7	162	793	962	1.695	1.760	3.835	7.290
Paramirim...	Agua Quente..	Homens.	1	35	394	430	964	1.182	2.260	4.406
		Mulheres	1	19	121	141	945	1.097	2.633	4.675
		TOTAL.	2	54	515	571	1.909	2.279	4.893	9.081
Santa Maria do Ouro	Santa Maria do Ouro	Homens.	—	21	412	433	522	589	906	2.017
		Mulheres	—	17	76	93	470	592	1.312	2.374
		TOTAL.	—	38	488	526	992	1.181	2.218	4.391

(1) Pela Divisão Censitaria comprehende Palmeiras e Rio Preto.

CONVENÇÃO
CONVENTION

Homens
Hommes

Mulheres
Femmes

Total
Total

População de cada um dos Estados do Brazil, por municípios e districtos, segundo o grau de instrução, o sexo e a idade

Population de chaque État du Brésil, par municipes et districts, d'après le degré d'instruction, le sexe et l'âge

MUNICIPIOS MUNICIPES	DISTRICTOS DISTRICTS	SEXO SEXE	SABEM LER E ESCREVER SACHANT LIRE ET ÉCRIRE				NÃO SABEM LER NEM ESCREVER NE SACHANT NI LIRE NI ÉCRIRE			
			0 a 6	7 a 14	15 e +	Total	0 a 6	7 a 14	15 e +	Total
			anos — ANS				anos — ANS			

ESTADO DA BAHIA

(CONTINUAÇÃO — SUITE)

Paramirim.....	Caunabravinha	Homens.	—	23	360	383	408	434	619	1.461
		Mulheres	—	3	56	59	420	472	1.051	1.943
		TOTAL.	—	26	416	442	828	906	1.670	3.404
Patrocínio do Coité.....	Patrocínio do Coité.....	Homens.	4	115	679	798	934	758	1.149	2.841
		Mulheres	—	60	290	350	897	769	1.900	3.566
		TOTAL.	4	175	969	1.148	1.831	1.527	3.049	6.407
Patrocínio do Coité.....	Sacco.....	Homens.	—	9	205	214	219	221	247	687
		Mulheres	—	4	35	42	218	203	486	907
		TOTAL.	—	13	243	256	437	424	733	1.594
Patrocínio do Coité.....	Apertado de Pedras e Barreiras	Homens.	1	25	204	230	599	523	940	2.062
		Mulheres	2	17	44	63	630	537	1.278	2.445
		TOTAL.	3	42	248	293	1.229	1.060	2.218	4.507
Patrocínio do Coité.....	Queimadas.....	Homens.	—	4	118	122	270	215	316	801
		Mulheres	1	9	26	36	242	189	433	864
		TOTAL.	1	13	144	158	512	404	749	1.665
Pilão Arcado	Pilão Arcado..	Homens.	3	225	1.260	1.488	688	1.025	1.442	3.155
		Mulheres	5	170	656	831	614	900	1.566	3.080
		TOTAL.	8	395	1.916	2.319	1.302	1.925	3.008	6.235
Pilão Arcado	Salinas de Santo Antonio...	Homens.	—	7	133	140	183	309	435	927
		Mulheres	—	8	41	49	165	252	585	1.002
		TOTAL.	—	15	174	189	348	561	1.020	1.929
Pilão Arcado	Brejo da Serra	Homens.	27	239	1.132	1.398	843	1.082	1.045	2.970
		Mulheres	20	182	458	660	749	855	1.238	2.842
		TOTAL.	47	421	1.590	2.058	1.592	1.937	2.283	5.812
Poções.....	Poções.....	Homens.	7	214	1.524	1.745	2.348	2.127	3.114	7.589
		Mulheres	10	159	356	725	2.408	2.156	3.966	8.530
		TOTAL.	17	373	2.080	2.470	4.756	4.283	7.080	16.119
Poções.....	Boa Nova.....	Homens.	—	53	430	483	1.140	1.004	1.582	3.726
		Mulheres	1	29	154	184	1.037	929	1.870	3.836
		TOTAL.	1	82	584	667	2.177	1.933	3.452	7.562
Pojuca.....	Pojuca.....	Homens.	3	140	891	1.034	758	704	1.876	3.338
		Mulheres	5	174	603	782	794	711	2.399	3.904
		TOTAL.	8	314	1.494	1.816	1.552	1.415	4.275	7.242
Pombal.....	Pombal.....	Homens.	2	41	456	499	614	505	993	2.112
		Mulheres	2	47	197	246	622	565	1.372	2.559
		TOTAL.	4	88	653	745	1.236	1.070	2.365	4.671

CONVENÇÃO
CONVENTION

Homens
Hommes
Mulheres
Femmes
Total
Total

População de cada um dos Estados do Brazil, por municipios e districtos, segundo o grão de instrucção, o sexo e a idade

Population de chaque État du Brésil, par municipes et districts, d'après le degré d'instruction, le sexe et l'âge

MUNICIPIOS MUNICIPES	DISTRICTOS DISTRICTS	SEXO SEXE	SABEM LER E ESCREVER SACHANT LIRE ET ÉCRIRE				NÃO SABEM LER NEM ESCREVER NE SACHANT NI LIRE NI ÉCRIRE			
			0 a 6	7 a 14	15 e +	Total	0 a 6	7 a 14	15 e +	Total
			anos — ans				anos — ans			

ESTADO DA BAHIA

(CONTINUAÇÃO — SUITE)

Pombal.....	Mirandella e Pedras	Homens.	2	38	369	409	655	568	1.188	2.411
		Mulheres	2	23	120	145	719	626	1.576	2.871
		TOTAL.	4	61	489	554	1.374	1.194	2.714	5.282
Porto Alegre (S. José de)..	Porto Alegre..	Homens.	1	62	574	637	643	820	2.229	3.692
		Mulheres	—	54	342	396	540	722	1.827	3.089
		TOTAL.	1	116	916	1.033	1.183	1.542	4.056	6.781
Porto Seguro	Porto Seguro..	Homens.	9	108	697	814	331	231	481	1.043
		Mulheres	3	107	567	677	292	249	649	1.190
		TOTAL.	12	215	1.264	1.491	623	480	1.130	2.233
Villa Verde....	Villa Verde....	Homens.	1	5	9	15	45	33	74	152
		Mulheres	—	3	3	6	44	24	76	144
		TOTAL.	1	8	12	21	89	57	150	296
Prado.....	Prado.....	Homens.	1	71	432	504	283	244	451	978
		Mulheres	1	69	335	405	236	248	627	1.111
		TOTAL.	2	140	767	909	519	492	1.078	2.089
Prado.....	Coromochatiba	Homens.	—	13	137	150	89	109	172	370
		Mulheres	—	8	56	64	108	139	205	452
		TOTAL.	—	21	193	214	197	248	377	822
Escondido.....	Escondido.....	Homens.	1	69	608	678	878	844	1.413	3.135
		Mulheres	6	49	195	250	841	840	1.667	3.348
		TOTAL.	7	118	803	928	1.719	1.684	3.080	6.483
Queimadas....	Queimadas....	Homens.	1	88	852	941	756	653	1.124	2.533
		Mulheres	1	75	365	441	787	648	1.651	3.086
		TOTAL.	2	163	1.217	1.382	1.543	1.301	2.775	5.619
Queimadas..	Itiuba.....	Homens.	1	110	1.092	1.203	1.543	1.458	2.184	5.185
		Mulheres	9	95	463	567	1.452	1.384	3.312	6.148
		TOTAL.	10	205	1.555	1.770	2.995	2.842	5.496	11.333
Santa Luzia...	Santa Luzia...	Homens.	—	59	557	616	531	446	726	1.703
		Mulheres	3	60	193	256	582	495	1.157	2.234
		TOTAL.	3	119	750	872	1.113	941	1.883	3.937
Remanso.....	Remanso.....	Homens.	5	211	1.302	1.518	1.007	1.105	2.070	4.182
		Mulheres	2	225	814	1.041	960	1.041	2.551	4.552
		TOTAL.	7	436	2.116	2.559	1.967	2.146	4.621	8.734
Remanso.....	Poços.....	Homens.	9	54	306	369	530	519	856	1.905
		Mulheres	11	42	208	261	707	748	1.184	2.639
		TOTAL.	20	96	514	630	1.237	1.267	2.040	4.544

HOMENS
 Hommes
 MULHERES
 Femmes
 Total
 Total

População de cada um dos Estados do Brazil, por municipios e districtos, segundo o grão de instrucção, o sexo e a idade

Population de chaque État du Brésil, par municipes et districtes, d'après le degré d'instruction, le sexe et l'âge

MUNICIPIOS MUNICIPES	DISTRICTOS DISTRICTS	SEXO SEXE	SABEM LER E ESCREVER SACHANT LIRE ET ÉCRIRE				NÃO SABEM LER NEM ESCREVER NE SACHANT NI LIRE NI ÉCRIRE			
			0 a 6	7 a 14	15 e +	Total	0 a 6	7 a 14	15 e +	Total
			anos — ans				anos — ans			

ESTADO DA BAHIA

(CONTINUAÇÃO — SUITE)

Remanso.....	Peixe.....	Homens.	—	19	393	412	793	831	1.086	2.713
		Mulheres	—	13	126	139	677	786	1.320	2.783
		TOTAL.	—	32	519	551	1.473	1.617	2.406	5.496
Remédios....	Remédios do Rio de Contas	Homens.	1	94	726	821	701	667	919	2.287
		Mulheres	1	36	105	142	739	727	1.672	3.138
		TOTAL.	2	130	831	963	1.440	1.394	2.591	5.425
	Bom Sucesso..	Homens.	2	118	1.100	1.220	1.209	1.353	1.752	4.314
		Mulheres	2	59	141	202	1.188	1.372	2.961	5.521
		TOTAL.	4	177	1.241	1.422	2.397	2.725	4.713	9.835
Barro Vermelho..	Homens.	1	55	601	657	826	781	1.156	2.763	
	Mulheres	—	16	44	60	770	820	1.725	3.315	
	TOTAL.	1	71	645	717	1.596	1.601	2.881	6.078	
Riachão do Jacuhye...	Riachão do Jacuhye.....	Homens.	—	74	694	768	1.134	1.134	1.725	3.993
		Mulheres	1	61	418	480	1.133	1.100	2.186	4.419
		TOTAL.	1	135	1.112	1.248	2.267	2.234	3.911	8.412
	Gavião.....	Homens.	2	29	153	181	343	356	559	1.238
		Mulheres	2	19	52	73	406	352	751	1.509
		TOTAL.	4	48	205	257	749	688	1.310	2.747
Candeal.....	Homens.	—	56	466	522	778	718	1.238	2.734	
	Mulheres	1	35	197	233	830	750	1.604	3.184	
	TOTAL.	1	91	663	755	1.608	1.468	2.842	5.918	
Riacho de Sant'Anna.....	Riacho de Sant'Anna.....	Homens.	—	208	1.700	1.908	2.188	2.285	3.003	7.476
		Mulheres	1	103	381	485	2.193	2.301	5.277	9.771
		TOTAL.	1	311	2.081	2.393	4.381	4.586	8.280	17.247
Rio Branco...	Rio Branco....	Homens.	6	138	1.255	1.399	1.231	1.286	2.715	5.232
		Mulheres	5	139	498	642	1.315	1.302	3.473	6.090
		TOTAL.	11	277	1.753	2.041	2.546	2.588	6.188	11.322
	Bom Jardim....	Homens.	2	89	492	583	454	521	1.300	2.278
		Mulheres	2	64	209	275	444	416	1.459	2.319
		TOTAL.	4	153	701	858	898	940	2.759	4.597
Sant'Anna do Catú....	Sant'Anna do Catú.....	Homens.	2	127	958	1.087	929	736	1.638	3.303
		Mulheres	3	156	650	809	932	782	2.532	4.246
		TOTAL.	5	283	1.608	1.896	1.861	1.518	4.170	7.549
São Miguel....	São Miguel....	Homens.	2	56	468	526	655	638	1.534	2.827
		Mulheres	3	57	173	233	765	688	2.041	3.494
		TOTAL.	5	113	641	759	1.420	1.326	3.575	6.321

CONVENÇÃO
CONVENTION

Homens
Hommes

Mulheres
Femmes

Total
Total

População de cada um dos Estados do Brazil, por municipios e districtos, segundo o grão de instrucção, o sexo e a idade

Population de chaque État du Brésil, par municipes et districts, d'après le degré d'instruction, le sexe et l'âge

MUNICIPIOS MUNICIPES	DISTRICTOS DISTRICTS	SEXO SEXE	SABEM LER E ESCREVER SACHANT LIRE ET ÉCRIRE				NÃO SABEM LER NEM ESCREVER NE SACHANT NI LIRE NI ÉCRIRE			
			0 a 6	7 a 14	15 e +	Total	0 a 6	7 a 14	15 e +	Total
			anos — ans				anos — ans			

ESTADO DA BAHIA
(CONTINUAÇÃO — SUITE)

Sant'Anna dos Brejos	Sant'Anna dos Brejos	Homens.	6	141	1.246	1.393	1.945	2.066	3.056	7.067
		Mulheres	1	88	210	299	1.952	2.016	4.321	8.289
		TOTAL.	7	229	1.456	1.692	3.897	4.082	7.377	15.356
Sant'Anna dos Brejos	São Gonçalo	Homens.	—	18	377	395	395	441	521	1.357
		Mulheres	—	6	38	44	397	446	1.009	1.852
		TOTAL.	—	24	415	439	792	887	1.530	3.209
Sant'Anna dos Brejos	Porto Novo	Homens.	—	12	166	178	147	108	179	434
		Mulheres	—	20	77	97	127	121	301	549
		TOTAL.	—	32	243	275	274	229	480	983
Santa Cruz	Santa Cruz	Homens.	—	36	392	428	360	361	658	1.379
		Mulheres	—	40	238	278	243	247	659	1.149
		TOTAL.	—	76	630	706	603	608	1.317	2.528
Santa Maria da Victoria	Santa Maria da Victoria	Homens.	—	235	1.564	1.799	1.420	1.421	2.379	5.220
		Mulheres	—	140	486	626	1.474	1.493	3.453	6.420
		TOTAL.	—	375	2.050	2.425	2.894	2.914	5.832	11.640
Santarém	Santarém	Homens.	1	75	310	386	195	149	331	675
		Mulheres	4	89	314	407	177	132	530	839
		TOTAL.	5	164	624	793	372	281	861	1.514
Santarém	Serinhaem	Homens.	—	8	117	125	98	66	253	417
		Mulheres	—	8	77	85	92	93	300	485
		TOTAL.	—	16	194	210	190	159	553	902
Santarém	Capella	Homens.	—	25	125	150	480	427	945	1.852
		Mulheres	—	18	59	77	434	352	966	1.752
		TOTAL.	—	43	184	227	914	779	1.911	3.604
Santarém	Gaudú	Homens.	3	46	291	340	717	476	1.196	2.389
		Mulheres	—	35	107	142	709	525	1.205	2.439
		TOTAL.	3	81	398	482	1.426	1.001	2.401	4.828
Santa Rita do Rio Preto	Santa Rita do Rio Preto	Homens.	2	89	884	975	1.202	1.051	1.993	4.256
		Mulheres	3	86	481	570	1.054	1.070	2.702	4.826
		TOTAL.	5	175	1.365	1.545	2.256	2.131	4.695	9.082
Santa Rita do Rio Preto	Formoza	Homens.	—	33	336	359	658	723	1.576	2.957
		Mulheres	—	47	150	197	573	750	1.940	3.263
		TOTAL.	—	80	486	566	1.231	1.473	3.516	6.220
Santo Amaro	N. S. da Purificação	Homens.	6	320	1.894	2.220	752	714	2.894	4.360
		Mulheres	5	288	1.595	1.888	880	813	2.716	4.409
		TOTAL.	11	608	3.489	4.108	1.632	1.527	5.610	8.769

CONVENÇÃO
CONVENTION

Homens
Hommes
Mulheres
Femmes
Total
Total

População de cada um dos Estados do Brazil, por municipios e districtos, segundo o grão de instrucção, o sexo e a idade

Population de chaque État du Brésil, par municipes et districtes, d'après le degré d'instruction, le sexe et l'âge

MUNICIPIOS MUNICIPES	DISTRICTOS DISTRICTS	SEXO SEXE	SABEM LER E ESCREVER SACHANT LIRE ET ÉCRIRE				NÃO SABEM LER NEM ESCREVER NE SACHANT NI LIRE NI ÉCRIRE			
			0 a 6	7 a 14	15 e +	Total	0 a 6	7 a 14	15 e +	Total
			anos — ans				anos — ans			

ESTADO DA BAHIA

(CONTINUAÇÃO — SUITE)

Santo Amaro	N. S. do Rosario	Homens.	7	243	1.131	1.381	1.054	1.023	2.288	4.365
		Mulheres	7	270	1.241	1.518	958	863	2.826	4.647
		TOTAL.	14	513	2.372	2.899	2.012	1.886	5.114	9.012
	Bom Jardim...	Homens.	3	156	964	1.123	1.596	1.408	3.044	6.048
		Mulheres	4	132	601	737	1.551	1.305	3.850	6.706
		TOTAL.	7	288	1.565	1.860	3.147	2.713	6.894	12.754
	Rio Fundo....	Homens.	7	225	1.092	1.324	1.389	1.261	3.576	6.226
		Mulheres	9	192	669	870	1.233	1.106	3.850	6.189
		TOTAL.	16	417	1.761	2.194	2.622	2.367	7.426	12.415
	Sant'Anna do Justoza....	Homens.	5	70	543	618	606	597	1.293	2.496
		Mulheres	8	73	322	403	563	564	1.892	3.019
		TOTAL.	13	143	865	1.021	1.169	1.161	3.185	5.515
Oliveira dos Campinhos..	Homens.	9	165	1.028	1.202	1.492	1.326	2.888	5.706	
	Mulheres	8	137	674	819	1.579	1.553	4.379	7.511	
	TOTAL.	17	302	1.702	2.021	3.071	2.879	7.267	13.217	
N. S. da Soledade de Lambara...	Homens.	10	184	1.005	1.199	758	764	1.686	3.208	
	Mulheres	8	217	700	925	804	688	2.321	3.813	
	TOTAL.	18	401	1.705	2.124	1.562	1.452	4.007	7.021	
Santo Antonio da Gloria....	Homens.	2	92	1.122	1.216	1.414	1.560	2.782	5.756	
	Mulheres	1	67	379	447	1.374	1.513	3.778	6.665	
	TOTAL.	3	159	1.501	1.663	2.788	3.073	6.560	12.421	
Santo Antonio de Jesus....	Homens.	8	348	1.781	2.137	1.593	1.485	2.883	5.961	
	Mulheres	12	359	1.547	1.918	1.691	1.576	4.546	7.813	
	TOTAL.	20	707	3.328	4.055	3.284	3.061	7.429	13.774	
Vargem Grande..	Homens.	4	116	670	790	691	669	1.234	2.594	
	Mulheres	5	106	438	549	680	631	1.571	2.882	
	TOTAL.	9	222	1.108	1.339	1.371	1.300	2.805	5.476	
São Felippe....	Homens.	5	95	834	934	2.081	1.957	4.148	8.186	
	Mulheres	3	66	421	490	1.792	1.861	5.211	8.864	
	TOTAL.	8	161	1.255	1.424	3.873	3.818	9.359	17.050	
São Roque....	Homens.	—	29	370	399	680	653	1.496	2.829	
	Mulheres	1	33	177	211	708	704	1.829	3.241	
	TOTAL.	1	62	547	610	1.388	1.357	3.325	6.070	
São Felix do Paraguassú..	Homens.	6	212	939	1.157	410	292	634	1.336	
	Mulheres	9	212	965	1.186	463	357	1.389	2.209	
	TOTAL.	15	424	1.904	2.343	873	649	2.023	3.545	

CONVENÇÃO
CONVENTION

Homens
Hommes

Mulheres
Femmes

Total
Total

População de cada um dos Estados do Brazil, por municipios e districtos, segundo o gráo de instrucção, o sexo e a idade

Population de chaque État du Brésil, par municipes et districts, d'après le degré d'instruction, le sexe et l'âge

MUNICIPIOS MUNICIPES	DISTRICTOS DISTRICTS	SEXO SEXE	SABEM LER E ESCREVER SACHANT LIRE ET ÉCRIRE				NÃO SABEM LER NEM ESCREVER NE SACHANT NI LIRE NI ÉCRIRE			
			0 a 6	7 a 14	15 e +	Total	0 a 6	7 a 14	15 e +	Total
			anos — ans				anos — ans			

ESTADO DA BAHIA

(CONTINUAÇÃO — SUITE)

São Felix do Paraguassú	Outeiro Redondo	Homens	2	26	213	241	705	786	1.644	3.135
		Mulheres	—	17	89	106	732	774	1.847	3.353
		TOTAL	2	43	302	347	1.437	1.560	3.491	6.488
São Gonçalo dos Campos	São Gonçalo dos Campos	Homens	5	178	991	1.174	1.013	1.066	2.202	4.281
		Mulheres	6	198	685	889	1.044	992	3.295	5.331
		TOTAL	11	376	1.676	2.063	2.057	2.058	5.497	9.612
São Gonçalo dos Campos	Mercês	Homens	2	103	512	617	497	489	1.292	2.278
		Mulheres	—	82	273	355	517	459	1.488	2.464
		TOTAL	2	185	785	972	1.014	948	2.780	4.742
Umburanas	Umburanas	Homens	—	66	384	450	1.086	1.046	2.072	4.204
		Mulheres	1	40	149	190	1.121	1.077	2.595	4.793
		TOTAL	1	106	533	640	2.207	2.123	4.667	8.997
São José da Casa Nova	São José da Casa Nova	Homens	7	105	440	552	555	559	1.051	2.165
		Mulheres	—	61	293	354	579	554	1.479	2.612
		TOTAL	7	166	733	906	1.134	1.113	2.530	4.777
Pau a Pique	Pau a Pique	Homens	—	50	476	526	608	537	1.019	2.164
		Mulheres	1	29	190	220	548	529	1.386	2.463
		TOTAL	1	79	666	746	1.156	1.066	2.405	4.627
São José da Casa Nova	São José do Campo Formoso	Homens	—	42	538	580	517	543	641	1.701
		Mulheres	—	16	172	188	564	513	1.101	2.178
		TOTAL	—	58	710	768	1.081	1.056	1.742	3.879
Sant' Anna do Sobradinho	Sant' Anna do Sobradinho	Homens	2	81	664	747	607	583	711	1.901
		Mulheres	—	39	210	249	687	603	1.264	2.554
		TOTAL	2	120	874	996	1.294	1.186	1.975	4.455
São Miguel	São Miguel	Homens	1	102	733	836	1.343	1.273	2.175	4.791
		Mulheres	1	100	355	456	1.303	1.355	2.866	5.524
		TOTAL	2	202	1.088	1.292	2.646	2.628	5.041	10.315
Sé	Sé	Homens	36	648	4.458	5.142	734	293	770	1.797
		Mulheres	23	661	4.472	5.156	826	403	2.084	3.313
		TOTAL	59	1.309	8.930	10.298	1.560	696	2.854	5.110
São Salvador	São Pedro	Homens	42	1.019	4.878	5.939	899	326	497	1.722
		Mulheres	34	1.072	6.256	7.362	962	437	2.244	3.643
		TOTAL	76	2.091	11.134	13.301	1.861	763	2.741	5.365
Rua do Paço	Rua do Paço	Homens	11	338	2.013	2.362	416	162	400	978
		Mulheres	13	385	1.907	2.305	395	165	869	1.429
		TOTAL	24	723	3.920	4.667	811	327	1.269	2.407

CONVENÇÃO
 CONVENTION

Homens
 Hommes

Mulheres
 Femmes

Total
 Total

População de cada um dos Estados do Brazil, por municipios e districtos, segundo o grão de instrucção, o sexo e a idade

Population de chaque État du Brésil, par municipes et districts, d'après le degré d'instruction, le sexe et l'âge

MUNICIPIOS MUNICIPES	DISTRICTOS DISTRICTS	SEXO SEXE	SABEM LER E ESCREVER SACHANT LIRE ET ÉCRIRE				NÃO SABEM LER NEM ESCREVER NE SACHANT NI LIRE NI ÉCRIRE			
			0 a 6	7 a 14	15 e +	Total	0 a 6	7 a 14	15 e +	Total
			annos — ans				annos — ans			

ESTADO DA BAHIA

(CONTINUAÇÃO — SUITE)

São Salvador	Conceição da Praia.....	Homens.....	10	176	1.568	1.754	259	109	484	852
		Mulheres.....	1	145	934	1.080	243	138	522	903
		TOTAL.....	11	321	2.502	2.834	502	247	1.006	1.755
	Pilar.....	Homens.....	17	551	2.902	3.470	655	248	614	1.517
		Mulheres.....	12	454	2.185	2.651	630	369	1.471	2.470
		TOTAL.....	29	1.005	5.087	6.121	1.285	617	2.085	3.987
	Mares.....	Homens.....	63	690	4.064	4.817	881	310	575	1.766
		Mulheres.....	58	748	4.131	4.937	893	330	1.529	2.752
		TOTAL.....	121	1.438	8.195	9.754	1.774	640	2.104	4.518
	Nazareth.....	Homens.....	47	838	3.313	4.198	751	200	431	1.382
		Mulheres.....	67	840	4.390	5.297	715	375	1.471	2.561
		TOTAL.....	114	1.678	7.703	9.495	1.466	575	1.902	3.943
	Victoria.....	Homens.....	107	1.962	9.965	12.034	3.044	1.358	5.698	8.100
		Mulheres.....	66	2.091	9.612	11.769	3.107	1.413	6.117	10.637
		TOTAL.....	173	4.053	19.577	23.803	6.151	2.771	9.815	18.737
	Sant'Anna.....	Homens.....	43	829	3.783	4.655	1.058	347	545	1.950
		Mulheres.....	36	956	4.857	5.849	1.088	407	1.790	3.285
		TOTAL.....	79	1.785	8.640	10.504	2.146	754	2.335	5.235
	Penha.....	Homens.....	69	1.003	4.903	5.975	1.377	496	841	2.714
		Mulheres.....	60	1.120	5.544	6.724	1.394	635	2.309	4.338
		TOTAL.....	129	2.123	10.447	12.699	2.771	1.131	3.150	7.052
	Santo Antonio.....	Homens.....	87	2.474	12.885	15.446	4.126	2.402	5.057	11.585
		Mulheres.....	86	2.427	12.094	14.607	4.184	2.500	8.520	15.204
		TOTAL.....	173	4.901	24.979	30.053	8.310	4.902	13.577	26.789
	Brotas.....	Homens.....	46	1.054	5.086	6.186	1.745	840	1.995	4.580
		Mulheres.....	80	1.117	5.302	6.499	1.822	829	3.205	5.856
		TOTAL.....	126	2.171	10.388	12.685	3.567	1.669	5.200	10.436
Itapoan.....	Homens.....	16	105	684	805	322	191	392	905	
	Mulheres.....	8	80	552	640	283	175	649	1.107	
	TOTAL.....	24	185	1.236	1.445	605	366	1.041	2.012	
Cotequipe.....	Homens.....	1	43	625	669	339	293	1.345	1.977	
	Mulheres.....	—	39	185	224	271	241	881	1.393	
	TOTAL.....	1	82	810	893	610	534	2.226	3.370	
Passé.....	Homens.....	4	86	577	667	756	700	1.910	3.366	
	Mulheres.....	—	91	369	460	827	631	2.078	3.536	
	TOTAL.....	4	177	946	1.127	1.583	1.331	3.988	6.902	

CONVENÇÃO
 CONVENTION

Homens
 Hommes

Mulheres
 Femmes

Total
 Total

População de cada um dos Estados do Brazil, por municípios e districtos, segundo o grão de instrução, o sexo e a idade

Population de chaque État du Brésil, par municipes et districts, d'après le degré d'instruction, le sexe et l'âge

MUNICIPIOS MUNICIPES	DISTRICTOS DISTRICTS	SEXO SEXE	SABEM LER E ESCREVER SACHANT LIRE ET ÉCRIRE				NÃO SABEM LER NEM ESCREVER NE SACHANT NI LIRE NI ÉCRIRE			
			0 a 6	7 a 14	15 e +	Total	0 a 6	7 a 14	15 e +	Total
			anos — ans				anos — ans			

ESTADO DA BAHIA

(CONTINUAÇÃO — SUITE)

São Salvador	Matoim.....	Homens.	9	85	443	537	268	216	649	1.133
		Mulheres	7	97	314	418	258	221	619	1.098
		TOTAL.	16	182	757	955	526	437	1.268	2.231
	Pirajá.....	Homens.	17	558	2.723	3.298	1.349	819	2.188	4.356
		Mulheres	13	489	2.355	2.857	1.292	939	3.333	5.564
		TOTAL.	30	1.047	5.078	6.155	2.641	1.758	5.521	9.920
	Paripe.....	Homens.	—	68	339	407	389	346	1.028	1.763
		Mulheres	—	70	284	354	348	295	968	1.611
		TOTAL.	—	138	623	761	737	641	1.996	3.374
	Maré.....	Homens.	—	46	410	456	291	213	364	868
		Mulheres	—	77	412	489	283	232	401	916
		TOTAL.	—	123	822	945	574	445	765	1.784
Saúde.....	Homens.	8	162	1.151	1.321	1.784	1.602	2.890	6.276	
	Mulheres	12	149	433	594	1.791	1.617	3.683	7.091	
	TOTAL.	20	311	1.584	1.915	3.575	3.219	6.573	13.367	
Sento Sé.....	Sento Sé.....	Homens.	—	19	317	336	531	562	647	1.740
		Mulheres	—	15	89	104	427	386	777	1.590
		TOTAL.	—	34	406	440	958	948	1.424	3.330
	Lagôa.....	Homens.	—	23	116	139	209	268	469	946
		Mulheres	—	6	39	45	219	235	560	1.014
		TOTAL.	—	29	155	184	428	503	1.029	1.960
	Oliveira.....	Homens.	—	6	111	117	478	615	968	2.061
		Mulheres	—	7	43	50	449	508	1.258	2.215
		TOTAL.	—	13	154	167	927	1.123	2.226	4.276
	Taboleiro Alto	Homens.	—	18	354	372	328	344	662	1.334
		Mulheres	—	15	135	150	234	261	659	1.154
		TOTAL.	—	33	489	522	562	605	1.321	2.488
Alegre.....	Homens.	2	120	769	891	436	714	1.085	2.235	
	Mulheres	12	61	294	367	551	723	1.224	2.498	
	TOTAL.	14	181	1.063	1.258	987	1.437	2.309	4.733	
Boqueirão.....	Homens.	1	13	166	180	171	207	325	703	
	Mulheres	—	6	39	45	217	214	527	958	
	TOTAL.	1	19	205	225	388	421	852	1.661	
Serrinha.....	Homens.	2	188	1.383	1.573	1.727	1.523	2.666	5.916	
	Mulheres	20	150	755	925	1.780	1.504	3.609	6.893	
	TOTAL.	22	338	2.138	2.498	3.507	3.027	6.275	12.809	

CONVENÇÃO
CONVENTION

Homens
Hommes
Mulheres
Femmes
Total
Total

População de cada um dos Estados do Brazil, por municipios e districtos, segundo o gráo de instrução, o sexo e a idade

Population de chaque État du Brésil, par municipes et districtis, d'après le degré d'instruction, le sexe et l'âge

MUNICIPIOS MUNICIPES	DISTRICTOS DISTRICTS	SEXO SEXE	SABEM LER E ESCREVER SACHANT LIRE ET ÉCRIRE				NÃO SABEM LER NEM ESCREVER NE SACHANT NI LIRE NI ÉCRIRE			
			0 a 6	7 a 14	15 e +	Total	0 a 6	7 a 14	15 e +	Total
			anos — ans				anos — ANS			

ESTADO DA BAHIA

(CONTINUAÇÃO — SUITE)

Pedras.....	Homens.	—	27	160	187	540	449	820	1.809	
		Mulheres	—	23	82	105	476	400	949	1.825
			TOTAL.	—	50	242	292	1.016	849	1.769
Serrinha.....	Lamarão.....	Homens.	—	25	286	311	427	360	694	1.481
		Mulheres	—	24	74	98	469	375	1.022	1.866
			TOTAL.	—	49	360	409	896	735	1.716
Beretingas.....	Homens.	1	31	396	428	658	540	1.264	2.462	
		Mulheres	—	23	164	187	703	608	1.628	2.939
			TOTAL.	1	54	560	615	1.361	1.148	2.892
Soure.....	Soure.....	Homens.	3	97	552	652	841	643	1.486	2.970
		Mulheres	11	78	353	442	816	679	1.995	3.490
			TOTAL.	14	175	905	1.094	1.657	1.322	3.481
Taperoá.....	Homens.	3	60	351	414	306	273	403	982	
		Mulheres	8	69	374	451	243	188	643	1.074
			TOTAL.	11	129	725	865	549	461	1.046
Taperoá.....	Camorogy.....	Homens.	1	34	197	232	140	187	426	753
		Mulheres	1	31	167	199	136	122	503	761
			TOTAL.	2	65	364	431	276	309	929
Matta.....	Homens.	—	13	31	44	573	516	1.466	2.555	
		Mulheres	—	1	13	14	547	441	1.467	2.455
			TOTAL.	—	14	44	58	1.120	957	2.933
Trancoso.....	Trancoso.....	Homens.	—	33	191	224	157	170	489	816
		Mulheres	2	32	89	123	241	244	650	1.135
			TOTAL.	2	65	280	347	398	414	1.139
Tucano.....	Tucano.....	Homens.	2	139	1.439	1.580	1.378	1.335	2.028	4.801
		Mulheres	12	86	469	567	1.282	1.373	3.545	6.200
			TOTAL.	14	225	1.908	2.147	2.660	2.708	5.633
Triunpho.....	Homens.	—	37	477	514	618	575	940	2.133	
		Mulheres	—	12	101	113	632	649	1.406	2.687
			TOTAL.	—	49	578	627	1.250	1.224	2.346
Una.....	Una.....	Homens.	3	77	631	711	590	440	1.266	2.296
		Mulheres	7	63	196	266	587	452	1.147	2.186
			TOTAL.	10	140	827	977	1.177	892	2.413
Urandy.....	Urandy.....	Homens.	1	76	633	710	916	963	1.336	3.215
		Mulheres	1	41	204	246	999	1.018	2.086	4.103
			TOTAL.	2	117	837	956	1.915	1.981	3.422

CONVENÇÃO
CONVENTION

Homens
Hommes

Mulheres
Femmes

Total
Total

População de cada um dos Estados do Brazil, por municípios e districtos, segundo o grão de instrução, o sexo e a idade

Population de chaque État du Brésil, par municipes et districts, d'après le degré d'instruction, le sexe et l'âge

MUNICIPIOS MUNICIPES	DISTRICTOS DISTRICTS	SEXO SEXE	SABEM LER E ESCREVER SACHANT LIRE ET ÉCRIRE				NÃO SABEM LER NEM ESCREVER NE SACHANT NI LIRE NI ÉCRIRE			
			0 a 6	7 a 14	15 e +	Total	0 a 6	7 a 14	15 e +	Total
			anos — ans				anos — ans			

ESTADO DA BAHIA

(CONTINUAÇÃO — SUITE)

Urandy.....	Furados.....	Homens.	—	27	273	300	635	652	1.009	2.296
		Mulheres	—	17	72	89	647	710	1.378	2.735
		TOTAL.	—	44	345	389	1.282	1.362	2.387	5.031
	Umburanas.....	Homens.	—	17	77	94	192	195	365	752
		Mulheres	1	15	52	68	192	229	467	888
	Brejinho das Amethystas..	TOTAL.	1	32	129	162	384	424	832	1.640
		Homens.	—	16	153	169	329	375	502	1.206
		Mulheres	—	13	75	88	354	312	769	1.435
	Gentio.....	TOTAL.	—	29	228	257	683	687	1.271	2.641
		Homens.	1	58	263	322	474	444	658	1.576
		Mulheres	18	30	85	133	429	477	960	1.866
	São João da Gamelleira.....	TOTAL.	19	88	348	455	903	921	1.618	3.442
Homens.		1	48	362	411	624	607	763	1.994	
Mulheres		1	13	114	128	630	554	1.219	2.403	
Valença.....	TOTAL.	2	61	476	539	1.254	1.161	1.982	4.397	
	Homens.	3	234	1.063	1.300	475	303	620	1.398	
	Mulheres	18	271	1.371	1.660	543	298	1.121	1.962	
Valença.....	TOTAL.	21	505	2.434	2.960	1.018	601	1.741	3.360	
	Homens.	3	127	732	862	501	393	827	1.721	
	Mulheres	6	153	860	1.019	464	328	942	1.734	
Serra Grande e Guerem.....	TOTAL.	9	280	1.592	1.881	965	721	1.769	3.455	
	Homens.	—	8	153	161	1.115	1.101	2.823	5.039	
	Mulheres	—	7	36	43	1.005	956	2.798	4.759	
Viçosa.....	TOTAL.	—	15	189	204	2.120	2.057	5.621	9.798	
	Homens.	—	14	214	228	341	304	653	1.298	
	Mulheres	8	19	149	176	380	381	846	1.607	
Viçosa.....	TOTAL.	8	33	363	404	721	685	1.499	2.905	
	Homens.	1	37	307	345	508	507	1.062	2.077	
	Mulheres	1	32	146	179	552	498	1.370	2.420	
Villa Bella das Palmeiras....	TOTAL.	2	69	453	524	1.060	1.005	2.432	4.497	
	Homens.	2	193	1.204	1.399	807	752	1.328	2.887	
	Mulheres	3	151	761	915	898	870	2.009	3.777	
Villa Rica.....	TOTAL.	5	344	1.965	2.314	1.705	1.622	3.337	6.664	
	Homens.	4	86	621	711	1.593	1.776	3.205	6.574	
	Mulheres	1	56	373	430	1.548	1.687	3.715	6.950	
TOTAL.		5	142	994	1.141	3.141	3.463	6.920	13.524	

(1) Sêde em Cajueiro.

CONVENÇÃO
CONVENTION

Homens
Hommes

Mulheres
Femmes

Total
Total

População de cada um dos Estados do Brazil, por municípios e districtos, segundo o grão de instrução, o sexo e a idade

Population de chaque État du Brésil, par municipes et district, d'après le degré d'instruction, le sexe et l'âge

MUNICIPIOS MUNICIPES	DISTRICTOS DISTRICTS	SEXO SEXE	SABEM LER E ESCREVER SACHANT LIRE ET ÉCRIRE				NÃO SABEM LER NEM ESCREVER NE SACHANT NI LIRE NI ÉCRIRE			
			0 a 6	7 a 14	15 e +	Total	0 a 6	7 a 14	15 e +	Total
			anos — ans				anos — ans			

ESTADO DA BAHIA

(CONCLUSÃO — FIN)

Villa de São Francisco...	São Gonçalo...	Homens.	—	104	750	854	731	630	1.659	3.020
		Mulheres	3	92	410	505	717	618	1.802	3.137
		TOTAL.	3	196	1.160	1.359	1.448	1.248	3.461	6.157
	Nossa Senhora do Monte....	Homens.	3	73	462	538	719	691	2.124	3.534
		Mulheres	5	68	224	297	726	593	1.754	3.073
		TOTAL.	8	141	686	835	1.445	1.284	3.878	6.607
	N. S. do Socorro..	Homens.	2	33	180	215	340	283	677	1.300
		Mulheres	—	11	148	159	331	219	733	1.283
		TOTAL.	2	44	328	374	671	502	1.410	2.583
	Madre de Deus do Boqueirão..	Homens.	4	126	696	826	322	273	479	1.074
		Mulheres	3	105	613	721	360	298	597	1.255
		TOTAL.	7	231	1.309	1.547	682	571	1.076	2.329
São Sebastião das Caboeiras do Passé	Homens.	5	81	618	704	1.120	1.075	2.646	4.841	
	Mulheres	2	82	360	444	1.057	988	3.068	5.113	
	TOTAL.	7	163	978	1.148	2.177	2.063	5.714	9.954	
Wagner	Wagner	Homens.	1	42	413	456	319	307	512	1.138
	Mulheres	1	62	188	251	342	365	793	1.500	
	TOTAL.	2	104	601	707	661	672	1.305	2.638	

ESTADO DO CEARÁ

Acarahú.....	Acarahú.....	Homens.	9	199	1.159	1.367	1.404	1.250	2.332	4.986
		Mulheres	12	188	1.071	1.271	1.361	1.205	3.269	5.835
		TOTAL.	21	387	2.230	2.638	2.765	2.455	5.601	10.821
	Timbaúba.....	Homens.	2	47	458	507	577	500	717	1.794
		Mulheres	1	58	250	309	593	481	1.068	2.142
		TOTAL.	3	105	708	816	1.170	981	1.785	3.936
Santa Cruz.....	Homens.	—	30	320	350	546	501	996	2.043	
	Mulheres	1	35	155	191	542	481	1.235	2.258	
	TOTAL.	1	65	475	541	1.088	982	2.231	4.301	
Aquiraz	Homens.	5	100	285	390	579	531	1.101	2.211	
	Mulheres	2	87	281	370	493	451	1.463	2.407	
	TOTAL.	7	187	566	760	1.072	982	2.564	4.618	
Telha.....	Homens.	2	59	248	309	527	475	1.063	2.065	
	Mulheres	2	54	210	266	458	431	1.247	2.136	
	TOTAL.	4	113	458	575	985	906	2.310	4.201	

CONVENÇÃO
CONVENTION

Homens
Hommes

Mulheres
Femmes

Total
Total

População de cada um dos Estados do Brazil, por municipios e districtos, segundo o grão de instrucção, o sexo e a idade

Population de chaque État du Brésil, par municipes et districtis, d'après le degré d'instruction, le sexe et l'âge

MUNICIPIOS MUNICIPES	DISTRICTOS DISTRICTS	SEXO SEXE	SABEM LER E ESCREVER SACHANT LIRE ET ÉCRIRE				NÃO SABEM LER NEM ESCREVER NE SACHANT NI LIRE NI ÉCRIRE			
			0 a 6	7 a 14	15 e +	Total	0 a 6	7 a 14	15 e +	Total
			anos — ans				anos — ans			

ESTADO DO CEARÁ

(CONTINUAÇÃO — SUITE)

Aquiraz.....	Iguape.....	Homens.	3	108	420	531	606	597	1.404	2.607
		Mulheres	7	113	280	400	580	577	1.658	2.815
		TOTAL.	10	221	700	931	1.186	1.174	3.062	5.422
Aracaty.....	Aracaty.....	Homens.	19	286	1.305	1.610	1.691	1.382	3.164	6.237
		Mulheres	18	353	1.627	1.998	1.750	1.375	4.405	7.530
		TOTAL.	37	639	2.932	3.608	3.441	2.757	7.569	13.767
Aracaty.....	Areias.....	Homens.	—	51	441	492	639	564	1.302	2.505
		Mulheres	1	83	338	422	692	621	1.550	2.863
		TOTAL.	1	134	779	914	1.331	1.185	2.852	5.368
Aracaty.....	Paripueiras....	Homens.	4	37	131	172	411	380	911	1.702
		Mulheres	—	27	118	145	402	345	1.128	1.875
		TOTAL.	4	64	249	317	813	725	2.039	3.577
Aracoyaba...}	Aracoyaba....	Homens.	—	99	559	658	592	564	1.129	2.285
		Mulheres	4	113	470	587	545	548	1.570	2.663
		TOTAL.	4	212	1.029	1.245	1.137	1.112	2.699	4.948
Aracoyaba...}	Vazantes.....	Homens.	—	17	167	184	189	196	363	747
		Mulheres	—	17	139	156	195	182	480	857
		TOTAL.	—	34	306	340	383	378	843	1.604
Araripe.....	Araripe.....	Homens.	3	96	709	808	1.079	1.176	1.592	3.847
		Mulheres	4	79	309	392	1.027	1.089	2.125	4.241
		TOTAL.	7	175	1.018	1.200	2.106	2.265	3.717	8.088
Araripe.....	Arneiroz.....	Homens.	—	9	268	277	334	347	510	1.191
		Mulheres	—	15	119	134	329	312	687	1.328
		TOTAL.	—	24	387	411	663	659	1.197	2.519
Araripe.....	Bebedouro....	Homens.	—	15	159	174	150	153	165	468
		Mulheres	1	25	86	112	142	119	303	564
		TOTAL.	1	40	245	286	292	272	468	1.032
Araripe.....	Cococy.....	Homens.	—	21	184	205	314	331	519	1.164
		Mulheres	1	25	113	139	328	316	659	1.303
		TOTAL.	1	46	297	344	642	647	1.178	2.467
Araripe.....	Santa Catharina..	Homens.	—	6	97	103	108	107	127	342
		Mulheres	—	5	55	60	84	110	194	388
		TOTAL.	—	11	152	163	192	217	321	730
Assaré.....	Assaré.....	Homens.	8	149	879	1.036	899	775	1.225	2.899
		Mulheres	15	145	594	754	915	859	1.909	3.683
		TOTAL.	23	294	1.473	1.790	1.814	1.634	3.134	6.582

CONVENÇÃO
CONVENTION

{ Homens
Hommes
Mulheres
Femmes
Total
Total

População de cada um dos Estados do Brazil, por municípios e districtos, segundo o gráo de instrução, o sexo e a idade

Population de chaque État du Brésil, par municipes et districts, d'après le degré d'instruction, le sexe et l'âge

MUNICIPIOS MUNICIPES	DISTRICTOS DISTRICTS	SEXO SEXE	SABEM LER E ESCREVER SACHANT LIRE ET ÉCRIRE				NÃO SABEM LER NEM ESCREVER NE SACHANT NI LIRE NI ÉCRIRE			
			0 a 6	7 a 14	15 e +	Total	0 a 6	7 a 14	15 e +	Total
			anos — ans				anos — ans			

ESTADO DO CEARÁ

(CONTINUAÇÃO — SUITE)

Aurora	Aurora	Homens.	1	116	763	880	703	846	1.656	3.205
		Mulheres	1	133	465	599	774	840	1.946	3.560
		TOTAL.	2	249	1.228	1.479	1.477	1.686	3.602	6.765
Ingazeira.....	Ingazeira.....	Homens.	2	56	739	797	327	418	868	1.613
		Mulheres	—	26	130	156	334	339	970	1.643
		TOTAL.	2	82	869	953	661	757	1.838	3.256
Barbalha.....	Barbalha.....	Homens.	8	121	797	926	1.232	1.533	3.127	5.892
		Mulheres	11	152	571	734	1.205	1.545	3.858	6.609
		TOTAL.	19	273	1.368	1.660	2.437	3.079	6.985	12.501
Cajazeiras.....	Cajazeiras.....	Homens.	—	30	176	206	568	670	1.308	2.546
		Mulheres	—	18	113	131	520	661	1.675	2.856
		TOTAL.	—	48	289	337	1.088	1.331	2.983	5.402
Baturité.....	Baturité.....	Homens.	5	119	592	716	732	780	1.582	3.094
		Mulheres	5	169	685	859	774	841	2.478	4.093
		TOTAL.	10	288	1.277	1.575	1.506	1.621	4.060	7.187
Putú.....	Putú.....	Homens.	1	36	201	238	260	181	437	878
		Mulheres	1	44	204	249	236	241	629	1.106
		TOTAL.	2	80	405	487	496	422	1.066	1.984
Candeia.....	Candeia.....	Homens.	—	33	138	171	246	211	445	902
		Mulheres	1	43	146	190	243	219	612	1.074
		TOTAL.	1	76	284	361	489	430	1.057	1.976
Guaramiranga	Guaramiranga	Homens.	4	49	281	334	358	397	794	1.549
		Mulheres	1	56	309	366	332	345	1.126	1.803
		TOTAL.	5	105	590	700	690	742	1.920	3.352
Pernambuquinho.	Pernambuquinho.	Homens.	—	45	199	244	260	232	525	1.017
		Mulheres	2	57	225	284	284	247	648	1.179
		TOTAL.	2	102	424	528	544	479	1.173	2.196
Caio Prado....	Caio Prado....	Homens.	—	22	85	107	181	111	249	541
		Mulheres	—	21	75	96	151	157	292	600
		TOTAL.	—	43	160	203	332	268	541	1.141
Riachão.....	Riachão.....	Homens.	2	51	324	377	588	552	1.231	2.371
		Mulheres	1	52	244	297	592	594	1.670	2.856
		TOTAL.	3	103	568	674	1.180	1.146	2.901	5.227
Castro.....	Castro.....	Homens.	1	19	159	179	233	254	479	966
		Mulheres	1	18	99	118	246	263	669	1.178
		TOTAL.	2	37	258	297	479	517	1.148	2.144

CONVENÇÃO
 CONVENTION

Homens
 Hommes

Mulheres
 Femmes

Total
 Total

População de cada um dos Estados do Brazil, por municípios e districtos, segundo o grau de instrução, o sexo e a idade

Population de chaque État du Brésil, par municipes et districts, d'après le degré d'instruction, le sexe et l'âge

MUNICIPIOS MUNICIPES	DISTRICTOS DISTRICTS	SEXO SEXE	SABEM LER E ESCREVER SACHANT LIRE ET ÉCRIRE				NÃO SABEM LER NEM ESCREVER NE SACHANT NI LIRE NI ÉCRIRE			
			0 a 6	7 a 14	15 e +	Total	0 a 6	7 a 14	15 e +	Total
			anos — ans				anos — ans			

ESTADO DO CEARÁ

(CONTINUAÇÃO — SUITE)

Beberibe.....	Beberibe.....	Homens.	3	72	193	268	439	319	625	1.383
		Mulheres	—	88	195	283	383	278	655	1.316
	TOTAL.		3	160	388	551	822	597	1.280	2.699
	Sucatinga.....	Homens.	1	29	153	183	386	358	639	1.383
		Mulheres	—	29	132	161	352	294	692	1.338
	TOTAL.		1	58	285	344	738	652	1.331	2.721
Cruzeiro.....	Homens.	—	41	160	201	401	456	874	1.731	
	Mulheres	1	33	136	170	371	358	879	1.608	
TOTAL.		1	74	296	371	772	814	1.753	3.339	
Bôa Viagem...	Bôa Viagem...	Homens.	2	83	534	619	851	869	1.416	3.136
		Mulheres	8	90	344	442	900	765	1.764	3.429
	TOTAL.		10	173	878	1.061	1.751	1.634	3.180	6.565
	Olinda.....	Homens.	2	59	334	395	467	379	658	1.504
Mulheres		8	54	191	253	402	381	872	1.655	
TOTAL.		10	113	525	648	869	760	1.530	3.159	
Brejo dos Santos	Brejo dos Santos	Homens.	1	55	344	400	601	617	1.030	2.248
		Mulheres	1	61	230	292	619	599	1.459	2.677
		TOTAL.		2	116	574	692	1.220	1.216	2.489
Cachoeira.....	Cachoeira.....	Homens.	6	85	484	576	311	302	452	1.065
		Mulheres	4	102	484	590	261	223	553	1.037
	TOTAL.		10	188	968	1.166	572	525	1.005	2.102
	Flores.....	Homens.	1	29	269	299	133	165	270	568
		Mulheres	2	41	216	259	145	125	413	683
	TOTAL.		3	70	485	558	278	290	683	1.251
São Bernardo..	Homens.	4	57	415	476	353	328	691	1.372	
	Mulheres	6	57	297	360	386	329	926	1.641	
TOTAL.		10	114	712	836	739	657	1.617	3.013	
Camocim.....	Camocim.....	Homens.	14	261	1.181	1.456	1.080	1.054	1.749	3.883
		Mulheres	14	247	1.061	1.322	1.006	983	2.748	4.737
		TOTAL.		28	508	2.242	2.778	2.086	2.037	4.497
Camocim.....	Almas.....	Homens.	—	3	27	30	140	129	305	574
		Mulheres	—	1	7	8	137	149	342	628
	TOTAL.		—	4	34	38	277	278	647	1.202
	Barroquinha...	Homens.	—	18	158	176	346	324	575	1.245
Mulheres		—	31	91	122	313	286	702	1.301	
TOTAL.		—	49	249	298	659	610	1.277	2.546	

CONVENÇÃO
CONVENTION

Homens
Hommes
Mulheres
Femmes
Total
Total

População de cada um dos Estados do Brazil, por municipios e districtos, segundo o gráo de instrução, o sexo e a idade

Population de chaque État du Brésil, par municipes et districtos, d'après le degré d'instruction, le sexe et l'âge

MUNICIPIOS MUNICIPES	DISTRICTOS DISTRICTS	SEXO SEXE	SABEM LER E ESCREVER SACHANT LIRE ET ÉCRIRE				NÃO SABEM LER NEM ESCREVER NE SACHANT NI LIRE NI ÉCRIRE			
			0 a 6	7 a 14	15 e +	Total	0 a 6	7 a 14	15 e +	Total
			anos — ans				anos — ans			

ESTADO DO CEARÁ

(CONTINUAÇÃO — SUITE)

Camocim.....	Gurihú.....	Homens.	—	4	12	16	207	227	462	896
		Mulheres	—	3	19	22	179	171	505	855
		TOTAL.	—	7	31	38	386	398	967	1.751
Campo Grande..	Campo Grande..	Homens.	6	95	1.055	1.156	1.456	1.577	2.538	5.571
		Mulheres	7	106	553	666	1.568	1.600	3.482	6.650
		TOTAL.	13	201	1.608	1.822	3.024	3.177	6.020	12.221
Campos Salles	Santa Cruz....	Homens.	2	59	364	425	422	434	599	1.455
		Mulheres	2	57	195	254	412	472	821	1.705
		TOTAL.	4	116	559	679	834	906	1.420	3.160
Campos Salles	Campos Salles	Homens.	1	37	547	585	723	797	1.006	2.526
		Mulheres	—	33	141	174	811	721	1.555	3.087
		TOTAL.	1	70	688	759	1.534	1.518	2.561	5.613
Campos Salles	Poço da Pedra.	Homens.	—	7	107	114	154	165	275	594
		Mulheres	—	9	40	49	150	174	379	703
		TOTAL.	—	16	147	163	304	339	654	1.297
São Domingos.	São Domingos.	Homens.	1	19	198	218	153	113	132	398
		Mulheres	—	24	104	128	151	146	269	566
		TOTAL.	1	43	302	346	304	259	401	964
Canindé.....	Canindé.....	Homens.	9	148	895	1.052	957	1.045	1.918	3.920
		Mulheres	4	222	723	949	917	928	2.411	4.256
		TOTAL.	13	370	1.618	2.001	1.874	1.973	4.329	8.176
Canindé.....	Caíçarinha.....	Homens.	—	18	134	152	251	208	563	1.022
		Mulheres	—	23	119	142	202	212	635	1.049
		TOTAL.	—	41	253	294	453	420	1.198	2.071
Jatobá.....	Jatobá.....	Homens.	—	13	78	91	96	116	166	378
		Mulheres	1	6	32	39	72	89	212	373
		TOTAL.	1	19	110	130	168	205	378	751
São Gonçalo...	São Gonçalo...	Homens.	1	5	69	75	137	135	275	547
		Mulheres	—	3	29	32	127	135	265	527
		TOTAL.	1	8	98	107	264	270	540	1.074
Caridade.....	Caridade.....	Homens.	7	46	203	256	236	211	474	921
		Mulheres	6	64	183	253	265	233	610	1.108
		TOTAL.	13	110	386	509	501	444	1.084	2.029
Sant'Anna.....	Sant'Anna.....	Homens.	—	18	70	88	87	78	162	327
		Mulheres	1	30	49	80	106	88	212	406
		TOTAL.	1	48	119	168	193	166	374	733

CONVENÇÃO { Homens
 HOMMES } População de cada um dos Estados do Brazil, por municipios e districtos, segundo
 CONVENTION { Mulheres
 FEMMES } o gráo de instrucção, o sexo e a idade
 Total
 Total } Population de chaque État du Brésil, par municipes et districts, d'après
 le degré d'instruction, le sexe et l'âge

MUNICIPIOS MUNICIPES	DISTRICTOS DISTRICTS	SEXO SEXE	SABEM LER E ESCREVER SACHANT LIRE ET ÉCRIRE				NÃO SABEM LER NEM ESCREVER NE SACHANT NI LIRE NI ÉCRIRE			
			0 a 6	7 a 14	15 e +	Total	0 a 6	7 a 14	15 e +	Total
			anos — ans				anos — ans			

ESTADO DO CEARÁ

(CONTINUAÇÃO — SUITE)

Cascavel.....	Cascavel.....	Homens.	8	109	1.064	1.181	1.073	1.071	2.226	4.370	
		Mulheres	2	133	721	856	1.257	963	2.395	4.615	
		TOTAL.	10	242	1.785	2.037	2.330	2.034	4.621	8.985	
	Pitombeiras....	Pitombeiras....	Homens.	—	23	276	299	499	416	861	1.776
			Mulheres	—	25	173	198	501	393	1.042	1.936
			TOTAL.	—	48	449	497	1.000	809	1.903	3.712
	Bananeiras.....	Bananeiras.....	Homens.	7	84	347	438	578	411	923	1.912
			Mulheres	7	74	311	392	567	424	1.264	2.255
			TOTAL.	14	158	658	830	1.145	835	2.187	4.167
	Baixinha.....	Baixinha.....	Homens.	2	29	166	197	589	330	796	1.515
			Mulheres	2	40	192	234	404	335	1.029	1.768
			TOTAL.	4	69	358	431	793	665	1.825	3.283
Jacaréquara....	Jacaréquara....	Homens.	1	23	145	169	245	181	407	833	
		Mulheres	—	24	150	174	223	145	555	923	
		TOTAL.	1	47	295	343	468	326	962	1.756	
Coité.....	Coité.....	Homens.	—	67	346	413	516	562	1.158	2.236	
		Mulheres	1	69	332	402	561	558	1.519	2.638	
		TOTAL.	1	136	678	815	1.077	1.120	2.677	4.874	
Pindoba.....	Pindoba.....	Homens.	—	3	29	32	83	157	206	396	
		Mulheres	—	5	22	27	79	96	234	409	
		TOTAL.	—	8	51	59	162	203	440	805	
Crathéus.....	Crathéus.....	Homens.	11	167	968	1.146	912	848	1.436	3.196	
		Mulheres	7	188	642	837	848	833	1.953	3.624	
		TOTAL.	18	355	1.610	1.983	1.760	1.671	3.389	6.820	
Barrinha.....	Barrinha.....	Homens.	2	54	472	528	743	668	1.230	2.641	
		Mulheres	—	41	199	243	592	605	1.432	2.629	
		TOTAL.	2	98	671	771	1.335	1.273	2.662	5.270	
Sant'Anna.....	Sant'Anna.....	Homens.	3	27	266	296	448	421	1.045	1.914	
		Mulheres	2	12	102	116	440	426	840	1.706	
		TOTAL.	5	39	368	412	888	847	1.885	3.620	
Crato.....	Crato.....	Homens.	17	327	1.490	1.834	1.542	1.650	3.375	6.567	
		Mulheres	15	322	1.666	2.003	1.494	1.755	5.093	8.342	
		TOTAL.	32	649	3.156	3.837	2.036	3.405	8.468	14.909	
Lameiro.....	Lameiro.....	Homens.	3	77	458	538	750	827	1.610	3.187	
		Mulheres	1	65	376	442	726	745	2.138	3.609	
		TOTAL.	4	142	834	980	1.476	1.572	3.748	6.796	

CONVENÇÃO
CONVENTION

Homens
Hommes

Mulheres
Femmes

Total
Total

População de cada um dos Estados do Brazil, por municipios e districtos, segundo o gráo de instrucção, o sexo e a idade

Population de chaque État du Brésil, par municipes et districts, d'après le degré d'instruction, le sexe et l'âge

MUNICIPIOS MUNICIPES	DISTRICTOS DISTRICTS	SEXO SEXE	SABEM LER E ESCREVER SACHANT LIRE ET ÉCRIRE				NÃO SABEM LER NEM ESCREVER NE SACHANT NI LIRE NI ÉCRIRE			
			0 a 6	7 a 14	15 e +	Total	0 a 6	7 a 14	15 e +	Total
			anos — ans				anos — ans			

ESTADO DO CEARÁ

(CONTINUAÇÃO — SUITE)

Crato.....	Ipeueiras.....	Homens.	3	20	199	222	323	320	679	1.322
		Mulheres	—	15	102	117	360	358	873	1.591
		TOTAL.	3	35	301	339	683	678	1.552	2.913
Entre Rios.....	Entre Rios.....	Homens.	—	23	453	476	290	246	239	775
		Mulheres	1	27	293	321	259	256	519	1.034
		TOTAL.	1	50	746	797	549	502	758	1.809
Entre Rios.....	Cajazeiras.....	Homens.	—	29	297	326	156	139	210	505
		Mulheres	1	26	112	139	142	153	262	557
		TOTAL.	1	55	409	465	298	292	472	1.062
Entre Rios.....	Riacho do Guimarães.....	Homens.	1	5	177	183	182	184	283	649
		Mulheres	—	2	68	70	180	169	447	796
		TOTAL.	1	7	245	253	362	353	730	1.445
Fortaleza.....	Fortaleza.....	Homens.	151	3.339	13.429	16.919	5.823	3.940	7.754	17.517
		Mulheres	164	3.552	15.530	19.246	5.844	4.160	14.850	24.854
		TOTAL.	315	6.891	28.959	36.165	11.667	8.100	22.604	42.371
Fortaleza.....	Granja.....	Homens.	3	119	635	757	789	820	1.546	3.155
		Mulheres	2	114	519	635	811	748	2.029	3.588
		TOTAL.	5	233	1.154	1.392	1.600	1.568	3.575	6.743
Fortaleza.....	Angico.....	Homens.	1	13	274	288	272	231	278	781
		Mulheres	—	18	100	118	277	256	528	1.061
		TOTAL.	1	31	374	406	549	487	806	1.842
Fortaleza.....	Chaval.....	Homens.	—	22	126	148	161	122	307	590
		Mulheres	—	29	93	122	151	118	299	568
		TOTAL.	—	51	219	270	312	240	606	1.158
Granja.....	Iboassí.....	Homens.	4	51	526	581	487	509	1.097	2.993
		Mulheres	—	26	189	215	490	458	1.250	2.198
		TOTAL.	4	77	715	796	977	967	2.347	4.291
Granja.....	Parásinho.....	Homens.	—	17	151	168	500	511	934	1.945
		Mulheres	1	19	74	94	482	474	1.093	2.049
		TOTAL.	1	36	225	262	982	985	2.027	3.994
Granja.....	Riachão.....	Homens.	1	64	359	424	333	311	365	1.009
		Mulheres	1	49	211	261	353	292	599	1.244
		TOTAL.	2	113	570	685	686	603	964	2.253
Granja.....	Ubatuba.....	Homens.	—	13	225	238	352	393	656	1.401
		Mulheres	—	14	103	117	347	379	777	1.503
		TOTAL.	—	27	328	355	699	772	1.433	2.904

CONVENÇÃO
CONVENTION

Homens
Hommes

Mulheres
Femmes

Total
Total

População de cada um dos Estados do Brazil, por municipios e districtos, segundo o grão de instrução, o sexo e a idade

Population de chaque État du Brésil, par municipes et districts, d'après le degré d'instruction, le sexe et l'âge

MUNICIPIOS MUNICIPES	DISTRICTOS DISTRICTS	SEXO SEXE	SABEM LER E ESCREVER SACHANT LIRE ET ÉCRIRE				NÃO SABEM LER NEM ESCREVER NE SACHANT NI LIRE NI ÉCRIRE			
			0 a 6	7 a 14	15 e +	Total	0 a 6	7 a 14	15 e +	Total
			anos — ans				anos — ans			

ESTADO DO CEARÁ

(CONTINUAÇÃO — SUITE)

Granja.....	Pitimbeiras...	Homens.	5	33	107	145	48	66	73	187
		Mulheres	2	25	47	74	51	53	101	205
		TOTAL.	7	58	154	219	99	119	174	392
Guarany.....	Guarany.....	Homens.	2	32	279	313	494	398	754	1.646
		Mulheres	1	28	184	213	467	413	966	1.846
		TOTAL.	3	60	463	526	961	811	1.720	3.492
Guarany.....	Lagoa das Pedras..	Homens.	—	11	63	74	176	120	345	641
		Mulheres	1	10	42	53	194	145	462	801
		TOTAL.	1	21	105	127	370	265	807	1.442
Guarany.....	Carnaúbal e Aningas.....	Homens.	—	3	80	83	137	93	270	500
		Mulheres	—	5	34	39	122	66	327	515
		TOTAL.	—	8	114	122	259	159	597	1.015
Guarany.....	Mundo Novo e Mangabeira	Homens.	2	10	77	89	182	127	229	538
		Mulheres	—	18	73	91	141	96	309	546
		TOTAL.	2	28	150	180	323	223	538	1.084
Ibiapina.....	Ibiapina.....	Homens.	5	121	779	905	1.006	1.014	1.597	3.617
		Mulheres	6	130	489	625	926	899	2.206	4.031
		TOTAL.	11	251	1.268	1.530	1.932	1.913	3.803	7.648
Ibiapina.....	Mucambo.....	Homens.	—	33	234	267	245	265	327	837
		Mulheres	1	28	68	97	258	224	565	1.047
		TOTAL.	1	61	302	364	503	489	892	1.884
Icó.....	Icó.....	Homens.	4	59	299	362	389	294	703	1.386
		Mulheres	6	75	383	464	340	318	1.054	1.712
		TOTAL.	10	134	682	826	729	612	1.757	3.098
Icó.....	Bebedouro.....	Homens.	2	38	275	315	454	401	797	1.652
		Mulheres	2	39	242	283	408	333	1.033	1.774
		TOTAL.	4	77	517	598	862	734	1.830	3.426
Iguatú.....	Conceição.....	Homens.	7	64	519	590	1.175	1.159	2.962	5.296
		Mulheres	5	58	251	314	1.114	1.139	2.808	5.061
		TOTAL.	12	122	770	904	2.289	2.298	5.770	10.357
Iguatú.....	Iguatú.....	Homens.	6	167	1.102	1.275	1.307	1.155	2.555	5.017
		Mulheres	9	209	866	1.084	1.332	1.231	3.345	5.908
		TOTAL.	15	376	1.968	2.359	2.639	2.386	5.900	10.925
Iguatú.....	José de Alencar	Homens.	2	32	198	232	227	213	441	881
		Mulheres	3	32	146	181	226	190	524	940
		TOTAL.	5	64	344	413	453	403	965	1.821

CONVENÇÃO
CONVENTIONHomens
Hommes
Mulheres
Femmes
Total
Total

População de cada um dos Estados do Brazil, por municípios e districtos, segundo o gráo de instrução, o sexo e a idade

Population de chaque État du Brésil, par municípes et districts, d'après le degré d'instruction, le sexe et l'âge

MUNICIPIOS MUNICIPES	DISTRICTOS DISTRICTS	SEXO SEXE	SABEM LER E ESCREVER SACHANT LIRE ET ÉCRIRE				NÃO SABEM LER NEM ESCREVER NE SACHANT NI LIRE NI ÉCRIRE			
			0 a 6	7 a 14	15 e +	Total	0 a 6	7 a 14	15 e +	Total
			anos — ans				anos — ans			

ESTADO DO CEARÁ

(CONTINUAÇÃO — SUITE)

Iguatú.....	Affonso Penna	Homens.	10	59	475	544	420	386	578	1.384
		Mulheres	4	58	238	300	396	360	855	1.611
		TOTAL.	14	117	713	844	816	746	1.433	2.995
Sussuarana....	Iguatú.....	Homens.	—	7	191	198	253	211	411	875
		Mulheres	—	3	71	74	250	215	536	1.001
		TOTAL.	—	10	262	272	503	426	947	1.876
Bom Sucesso..	Iguatú.....	Homens.	3	38	147	188	240	195	382	817
		Mulheres	1	32	118	151	247	233	434	914
		TOTAL.	4	70	265	339	487	428	816	1.731
Bom Jesus....	Iguatú.....	Homens.	4	72	534	610	900	900	1.929	3.729
		Mulheres	—	62	373	435	898	827	2.332	4.057
		TOTAL.	4	134	907	1.045	1.798	1.727	4.261	7.786
Independencia	Iguatú.....	Homens.	1	63	402	466	404	452	643	1.499
		Mulheres	4	53	223	279	414	418	952	1.794
		TOTAL.	5	116	624	745	818	870	1.605	3.293
Vertentes.....	Independencia..	Homens.	—	37	288	325	288	291	464	1.043
		Mulheres	—	31	124	155	275	305	649	1.229
		TOTAL.	—	68	412	480	563	596	1.113	2.272
Cruz.....	Independencia..	Homens.	—	11	151	162	324	375	591	1.290
		Mulheres	—	11	32	43	332	397	720	1.449
		TOTAL.	—	22	183	205	656	772	1.311	2.739
Novo Oriente..	Iguatú.....	Homens.	2	40	329	371	577	513	793	1.883
		Mulheres	1	34	107	142	506	461	1.021	1.988
		TOTAL.	3	74	436	513	1.083	974	1.814	3.871
Ipú.....	Ipú.....	Homens.	4	196	1.411	1.611	1.244	1.257	2.030	4.531
		Mulheres	13	206	841	1.060	1.265	1.218	3.008	5.492
		TOTAL.	17	402	2.252	2.671	2.510	2.475	5.038	10.023
Varjota.....	Ipú.....	Homens.	2	67	393	462	620	772	1.050	2.442
		Mulheres	6	46	173	225	544	667	1.561	2.772
		TOTAL.	8	113	566	687	1.164	1.439	2.611	5.214
Varzea.....	Ipueiras.....	Homens.	—	31	393	424	462	474	935	1.871
		Mulheres	—	16	124	140	356	442	996	1.804
		TOTAL.	—	47	517	564	828	916	1.931	3.675
Ipueiras.....	Ipueiras.....	Homens.	10	95	534	639	635	722	1.148	2.505
		Mulheres	10	92	362	464	664	685	1.478	2.828
		TOTAL.	20	187	896	1.103	1.299	1.408	2.626	5.333

CONVENÇÃO
CONVENTION

Homens
Hommes
Mulheres
Femmes
Total
Total

População de cada um dos Estados do Brazil, por municipios e districtos, segundo grão de instrução, o sexo e a idade

Population de chaque État du Brésil, par municipes et districts, d'après le degré d'instruction, le sexe et l'âge

MUNICIPIOS MUNICIPES	DISTRICTOS DISTRICTS	SEXO SEXE	SABEM LER E ESCREVER SACHANT LIRE ET ÉCRIRE				NÃO SABEM LER NEM ESCREVER NE SACHANT NI LIRE NI ÉCRIRE			
			0 a 6	7 a 14	15 e +	Total	0 a 6	7 a 14	15 e +	Total
			anos — ANS				anos — ANS			

ESTADO DO CEARÁ

(CONTINUAÇÃO — SUITE)

Ipueiras	São Gonçalo...	Homens.	—	32	216	248	481	487	714	1.682
		Mulheres	—	27	81	108	414	388	821	1.623
		TOTAL.	—	59	297	356	895	875	1.535	3.305
	Varzea Formosa...	Homens.	2	27	231	260	413	421	753	1.587
		Mulheres	—	22	54	76	380	418	936	1.734
		TOTAL.	2	49	285	336	793	839	1.689	3.321
	Agua Bellas..	Homens.	—	43	375	418	468	457	815	1.740
		Mulheres	—	23	168	191	469	468	1.010	1.947
		TOTAL.	—	66	543	609	937	925	1.825	3.687
	Nova Russas..	Homens.	—	66	395	461	420	361	463	1.244
		Mulheres	—	57	171	228	440	379	812	1.631
		TOTAL.	—	123	566	689	860	740	1.275	2.875
Pinheiro.....	Homens.	2	10	95	107	81	89	111	281	
	Mulheres	2	22	61	85	81	73	192	346	
	TOTAL.	4	32	156	192	162	162	303	627	
Iracema	Homens.	—	31	432	463	490	439	643	1.572	
	Mulheres	2	38	243	283	444	409	949	1.802	
	TOTAL.	2	69	675	746	934	848	1.592	3.374	
Itaipoca.....	Homens.	3	67	262	332	520	583	1.126	2.229	
	Mulheres	7	76	267	350	502	553	1.448	2.503	
	TOTAL.	10	143	529	682	1.022	1.136	2.574	4.732	
São José.....	Homens.	2	40	457	499	601	600	953	2.154	
	Mulheres	2	48	210	260	558	566	1.323	2.447	
	TOTAL.	4	88	667	759	1.159	1.166	2.276	4.601	
Ipú da Rajada.	Homens.	2	43	189	234	225	284	377	886	
	Mulheres	2	32	89	123	177	223	564	964	
	TOTAL.	4	75	278	357	402	507	941	1.850	
Assumpção....	Homens.	—	15	147	162	213	203	325	741	
	Mulheres	—	25	78	103	224	208	512	944	
	TOTAL.	—	40	225	265	437	411	837	1.685	
Pão de Assucar	Homens.	—	8	99	107	177	200	372	749	
	Mulheres	1	9	54	64	165	173	397	735	
	TOTAL.	1	17	153	171	342	373	769	1.484	
São Pedro da Timbaúba...	Homens.	—	9	57	66	113	150	251	514	
	Mulheres	—	21	74	95	105	115	263	483	
	TOTAL.	—	30	131	161	218	265	514	997	

CONVENÇÃO
CONVENTION

Homens
Hommes

Mulheres
Femmes

Total
Total

População de cada um dos Estados do Brazil, por municipios e districtos, segundo o grau de instrução, o sexo e a idade

Population de chaque État du Brésil, par municipes et districts, d'après le degré d'instruction, le sexe et l'âge

MUNICIPIOS MUNICIPES	DISTRICTOS DISTRICTS	SEXO SEXE	SABEM LER E ESCREVER SACHANT LIRE ET ÉCRIRE				NÃO SABEM LER NEM ESCREVER NE SACHANT NI LIRE NI ÉCRIRE			
			0 a 6	7 a 14	15 e +	Total	0 a 6	7 a 14	15 e +	Total
			anos — ans				anos — ans			

ESTADO DO CEARÁ

(CONTINUAÇÃO — SUITE)

Itapipoca.....	São Bento d'A- montada.....	Homens.	4	67	538	609	1.196	1.064	2.020	4.280
		Mulheres	4	75	310	389	1.093	1.004	2.290	4.387
		TOTAL.	8	142	848	998	2.289	2.068	4.310	8.667
Jaguaribe-Mirim...	Jaguaribe-Mirim...	Homens.	7	115	516	638	419	349	613	1.381
		Mulheres	6	113	447	566	404	353	958	1.715
		TOTAL.	13	228	963	1.204	823	702	1.571	3.096
Jaguaribe-Mirim	Boa Vista.....	Homens.	2	33	315	350	320	278	495	1.093
		Mulheres	—	52	173	225	336	258	816	1.410
		TOTAL.	2	85	488	575	656	536	1.311	2.503
Nova Floresta...	Nova Floresta...	Homens.	1	41	341	386	200	178	456	834
		Mulheres	2	54	266	322	199	187	453	839
		TOTAL.	3	98	607	708	399	365	909	1.673
Jardim.....	Jardim.....	Homens.	2	111	789	902	1.225	1.187	2.208	4.620
		Mulheres	3	77	450	539	1.228	1.171	3.256	5.655
		TOTAL.	5	188	1.239	1.432	2.453	2.358	5.464	10.275
Macapá.....	Macapá.....	Homens.	—	6	70	76	164	170	245	579
		Mulheres	—	6	22	28	146	128	315	589
		TOTAL.	—	12	92	104	310	298	560	1.168
Joazeiro.....	Joazeiro.....	Homens.	22	435	2.525	2.982	2.414	2.520	3.538	8.472
		Mulheres	19	335	2.041	2.395	1.731	1.939	4.548	8.218
		TOTAL.	41	770	4.566	5.377	4.145	4.459	8.086	16.690
Laranjeiras...	Laranjeiras...	Homens.	1	34	262	297	316	306	815	1.437
		Mulheres	2	50	134	186	251	294	662	1.207
		TOTAL.	3	84	396	483	567	600	1.477	2.644
Barra do Sitiá..	Barra do Sitiá..	Homens.	—	21	103	124	139	122	260	521
		Mulheres	—	15	71	86	132	123	299	554
		TOTAL.	—	36	174	210	271	245	559	1.075
Lavras.....	Lavras.....	Homens.	2	113	1.142	1.257	1.332	1.393	2.790	5.415
		Mulheres	4	95	549	648	1.152	1.350	3.299	5.801
		TOTAL.	6	208	1.691	1.905	2.384	2.743	6.089	11.216
Lavras.....	São Francisco..	Homens.	—	56	307	363	295	302	449	1.046
		Mulheres	—	38	132	170	276	292	727	1.295
		TOTAL.	—	94	439	533	571	594	1.176	2.341
Lavras.....	São José.....	Homens.	—	3	110	113	142	175	274	591
		Mulheres	—	3	28	31	157	142	331	630
		TOTAL.	—	6	138	144	299	317	605	1.221

CONVENÇÃO
CONVENTION

Homens
Hommes
Mulheres
Femmes
Total
Total

População de cada um dos Estados do Brazil, por municípios e districtos, segundo o grão de instrução, o sexo e a idade

Population de chaque État du Brésil, par municipes et districts, d'après le degré d'instruction, le sexe et l'âge

MUNI CIPIOS MUNICIPES	DISTRICTOS DISTRICTS	SEXO SEXE	SABEM LER E ESCREVER SACHANT LIRE ET ÉCRIRE				NÃO SABEM LER NEM ESCREVER NE SACHANT NI LIRE NI ÉCRIRE			
			0 a 6	7 a 14	15 e +	Total	0 a 6	7 a 14	15 e +	Total
			anos — ans				anos — ans			

ESTADO DO CEARÁ

(CONTINUAÇÃO — SUITE)

Limoeiro...	Limoeiro.....	Homens.	5	124	1.221	1.350	946	681	1.077	2.704
		Mulheres	3	127	944	1.074	934	696	2.149	3.779
		TOTAL.	8	251	2.165	2.424	1.880	1.377	3.226	6.483
	Taboleiro de Aréia	Homens.	1	33	624	658	431	322	359	1.112
		Mulheres	—	13	121	134	429	355	916	1.700
		TOTAL.	1	46	745	792	860	677	1.275	2.812
	São João do Jaguaribe.....	Homens.	—	28	311	339	268	245	446	959
		Mulheres	—	33	243	276	260	267	686	1.213
		TOTAL.	—	61	554	615	528	512	1.132	2.172
	Alto Santo da Viuva.....	Homens.	1	41	368	410	318	273	—	1.079
		Mulheres	—	33	241	274	334	302	815	1.451
		TOTAL.	1	74	609	684	652	575	1.303	2.530
Maranguape...	Homens.	3	205	657	865	526	494	870	1.890	
	Mulheres	17	202	956	1.175	600	495	1.457	2.552	
	TOTAL.	20	407	1.613	2.040	1.126	989	2.327	4.442	
Maracanhú....	Homens.	1	43	205	249	237	243	377	857	
	Mulheres	6	40	171	217	263	214	596	1.073	
	TOTAL.	7	83	376	466	500	457	973	1.930	
Tabatinga.....	Homens.	6	113	338	457	623	573	1.182	2.378	
	Mulheres	13	101	318	432	568	555	1.347	2.470	
	TOTAL.	19	214	656	889	1.191	1.128	2.529	4.848	
Maranguape... Jubaia.....	Homens.	3	50	163	216	360	407	663	1.430	
	Mulheres	—	53	167	220	346	331	862	1.539	
	TOTAL.	3	103	330	436	706	738	1.525	2.969	
Cruz do Lagoêdo..	Homens.	2	30	258	290	315	361	684	1.360	
	Mulheres	2	39	215	256	318	375	767	1.460	
	TOTAL.	4	69	473	546	633	736	1.451	2.820	
Palmeiras.....	Homens.	—	55	220	275	257	181	368	806	
	Mulheres	—	57	182	239	247	217	464	928	
	TOTAL.	—	112	402	514	504	398	832	1.734	
Gado dos Ferros	Homens.	1	36	129	166	195	166	332	693	
	Mulheres	1	38	124	163	184	162	394	740	
	TOTAL.	2	74	253	329	379	328	726	1.433	
Maria Pereira	Homens.	14	99	539	652	556	537	829	1.922	
	Mulheres	9	92	360	461	571	510	1.208	2.289	
	TOTAL.	23	191	899	1.113	1.127	1.047	2.037	4.211	

CONVENÇÃO
CONVENTION

Homens
Hommes

Mulheres
Femmes

Total
Total

População de cada um dos Estados do Brazil, por municípios e districtos, segundo o grão de instrução, o sexo e a idade

Population de chaque État du Brésil, par municipes et districts, d'après le degré d'instruction, le sexe et l'âge

MUNICIPIOS MUNICIPES	DISTRICTOS DISTRICTS	SEXO SEXE	SABEM LER E ESCREVER SACHANT LIRE ET ÉCRIRE				NÃO SABEM LER NEM ESCREVER NE SACHANT NI LIRE NI ÉCRIRE			
			0 a 6	7 a 14	15 e +	Total	0 a 6	7 a 14	15 e +	Total
			anos — ans				anos — ans			

ESTADO DO CEARÁ

(CONTINUAÇÃO — SUITE)

Maria Pereira..	Mosquito.....	Homens..	—	42	532	574	594	567	720	1.881
		Mulheres	1	57	247	305	594	495	1.090	2.179
		TOTAL.	1	99	779	879	1.188	1.062	1.810	4.060
Massapé.....	Massapé.....	Homens..	15	195	1.070	1.280	1.012	874	1.095	2.981
		Mulheres	8	175	664	847	865	913	2.122	3.900
		TOTAL.	23	370	1.734	2.127	1.877	1.787	3.217	6.881
Massapé.....	Acarahú Mirim	Homens..	2	19	79	100	174	187	226	587
		Mulheres	—	24	93	117	202	160	369	731
		TOTAL.	2	43	172	217	376	347	595	1.318
Remédios.....	Remédios.....	Homens..	—	19	64	83	89	103	160	352
		Mulheres	2	18	46	66	76	105	232	413
		TOTAL.	2	37	110	149	165	208	392	765
Mecejana.....	Mecejana.....	Homens..	7	103	531	641	818	741	1.546	3.105
		Mulheres	7	111	503	621	700	626	1.772	3.099
		TOTAL.	14	214	1.034	1.262	1.518	1.367	3.319	6.204
Cajazeiras.....	Cajazeiras.....	Homens..	2	45	175	222	215	193	400	808
		Mulheres	2	30	183	215	196	180	483	859
		TOTAL.	4	75	358	437	411	373	883	1.667
Meruóca.....	Meruóca.....	Homens..	7	169	1.114	1.290	1.104	1.193	2.283	4.580
		Mulheres	9	145	670	824	1.055	1.192	3.020	5.267
		TOTAL.	16	314	1.784	2.114	2.159	2.385	5.303	9.847
Milagres.....	Milagres.....	Homens..	2	112	730	844	584	623	902	2.109
		Mulheres	5	120	423	548	584	645	1.345	2.574
		TOTAL.	7	232	1.153	1.392	1.168	1.268	2.247	4.683
São Pedro.....	São Pedro.....	Homens..	2	42	227	271	699	731	1.376	2.806
		Mulheres	1	31	117	149	678	683	1.662	3.023
		TOTAL.	3	73	344	420	1.377	1.414	3.038	5.829
Milagres.....	Maurity.....	Homens..	1	42	425	468	642	658	1.212	2.512
		Mulheres	2	42	295	339	619	683	1.325	2.627
		TOTAL.	3	84	720	807	1.261	1.341	2.537	5.139
Cuncas.....	Cuncas.....	Homens..	2	24	306	332	325	347	571	1.243
		Mulheres	—	43	154	197	355	304	767	1.426
		TOTAL.	2	67	460	529	680	651	1.338	2.669
Santa Cruz....	Santa Cruz....	Homens..	—	11	123	134	216	202	376	794
		Mulheres	—	5	57	62	221	188	493	902
		TOTAL.	—	15	180	196	437	390	869	1.696

CONVENÇÃO
CONVENTION

Homens
Hommes

Mulheres
Femmes

Total
Total

População de cada um dos Estados do Brazil, por municipios e districtos, segundo o grão de instrução, o sexo e a idade

Population de chaque État du Brésil, par municipes et districts, d'après le degré d'instruction, le sexe et l'âge

MUNICIPIOS MUNICIPES	DISTRICTOS DISTRICTS	SEXO SEXE	SABEM LER E ESCREVER SACHANT LIRE ET ÉCRIRE				NÃO SABEM LER NEM ESCREVER NE SACHANT NI LIRE NI ÉCRIRE			
			0 a 6	7 a 14	15 e +	Total	0 a 6	7 a 14	15 e +	Total
			anos — ans				anos — ans			

ESTADO DO CEARÁ

(CONTINUAÇÃO — SUITE)

Missão Velha	Missão Velha..	Homens..	2	99	716	817	913	882	1.588	3.383
		Mulheres	5	117	443	565	914	853	2.189	3.956
		TOTAL..	7	216	1.159	1.382	1.827	1.735	3.777	7.339
	Goyaninha..	Homens..	—	29	196	225	482	529	980	1.991
		Mulheres	1	27	104	132	461	504	1.280	2.245
		TOTAL..	1	56	300	357	943	1.033	2.260	4.236
Missão Nova..	Homens..	—	30	183	213	309	332	658	1.299	
	Mulheres	—	28	86	114	330	345	837	1.512	
	TOTAL..	—	58	269	327	639	677	1.495	2.811	
Morada Nova	Morada Nova..	Homens..	3	118	843	964	801	665	1.204	2.670
		Mulheres	4	123	731	858	676	720	1.664	3.060
		TOTAL..	7	241	1.574	1.822	1.477	1.385	2.868	5.730
	Livramento...	Homens..	—	15	237	252	324	320	554	1.198
		Mulheres	—	13	167	180	327	292	829	1.448
		TOTAL..	—	28	404	432	651	612	1.383	2.646
Bôa Agua.....	Homens..	—	33	136	169	159	184	360	703	
	Mulheres	1	16	84	101	148	158	407	713	
	TOTAL..	1	49	220	270	307	342	767	1.416	
Mulungú.....	Homens..	1	63	321	385	445	433	915	1.793	
	Mulheres	4	88	329	421	484	472	1.256	2.212	
	TOTAL..	5	151	650	806	929	905	2.171	4.005	
Lameirão.....	Homens..	—	35	198	233	231	273	424	928	
	Mulheres	—	33	119	152	261	252	632	1.145	
	TOTAL..	—	68	317	385	492	525	1.056	2.073	
Pacatuba.....	Homens..	1	65	289	355	353	251	498	1.102	
	Mulheres	1	73	303	377	352	275	804	1.431	
	TOTAL..	2	138	592	732	705	526	1.302	2.533	
Cajazeiras.....	Homens..	—	20	34	54	93	101	151	345	
	Mulheres	1	18	38	57	94	85	205	384	
	TOTAL..	1	38	72	111	187	186	356	729	
Jequi.....	Homens..	—	20	39	59	50	50	52	152	
	Mulheres	1	13	29	43	50	34	101	185	
	TOTAL..	1	33	68	102	100	84	153	337	
Agua Verde...	Homens..	1	25	92	118	165	147	303	615	
	Mulheres	—	20	91	111	171	131	385	687	
	TOTAL..	1	45	183	229	336	278	688	1.302	

CONVENÇÃO
CONVENTION

Homens
Hommes

Mulheres
Femmes

Total
Total

População de cada um dos Estados do Brazil, por municípios e districtos, segundo o grau de instrução, o sexo e a idade

Population de chaque État du Brésil, par municipes et district, d'après le degré d'instruction, le sexe et l'âge

MUNICIPIOS MUNICIPES	DISTRICTOS DISTRICTS	SEXO SEXE	SABEM LER E ESCREVER SACHANT LIRE ET ÉCRIRE				NÃO SABEM LER NEM ESCREVER NE SACHANT NI LIRE NI ÉCRIRE			
			0 a 6	7 a 14	15 e +	Total	0 a 6	7 a 14	15 e +	Total
			anos — ans				anos — ans			

ESTADO DO CEARÁ

(CONTINUAÇÃO — SUITE)

Pacatuba.....	Pavuna.....	Homens.	—	32	154	186	231	186	427	844
		Mulheres	1	33	156	190	206	222	532	960
		TOTAL.	1	65	310	376	437	408	959	1.804
Pacatuba.....	Guayuba.....	Homens.	1	57	251	309	435	494	809	1.728
		Mulheres	—	45	231	276	467	377	1.024	1.868
		TOTAL.	1	102	482	585	902	861	1.833	3.596
Pacatuba.....	Torre.....	Homens.	—	7	66	73	91	80	203	374
		Mulheres	—	14	54	68	74	114	235	423
		TOTAL.	—	21	120	141	165	194	438	797
Pacoty.....	Pacoty.....	Homens.	2	88	423	513	670	617	1.070	2.307
		Mulheres	6	89	429	524	565	558	1.359	2.482
		TOTAL.	8	177	852	1.037	1.185	1.175	2.429	4.789
Pacoty.....	Campos Bellos	Homens.	1	13	83	97	77	86	226	389
		Mulheres	1	5	40	46	73	91	183	347
		TOTAL.	2	18	123	143	150	177	409	736
Pacoty.....	Sant' Anna....	Homens.	1	34	82	117	159	117	287	563
		Mulheres	2	29	104	135	152	107	369	628
		TOTAL.	3	63	186	252	311	224	656	1.191
Palma.....	Palma.....	Homens.	—	109	896	1.005	783	767	881	2.431
		Mulheres	1	73	392	466	690	770	1.480	2.940
		TOTAL.	1	182	1.288	1.471	1.473	1.537	2.361	5.371
Palma.....	Flexeirinha....	Homens.	—	16	189	205	258	310	422	990
		Mulheres	1	13	54	68	264	262	583	1.109
		TOTAL.	1	29	243	273	522	572	1.005	2.099
Palma.....	Trapiá.....	Homens.	1	25	225	251	295	290	369	954
		Mulheres	2	18	63	83	239	324	578	1.141
		TOTAL.	3	43	288	334	534	614	947	2.095
Palma.....	Santo Antonio	Homens.	—	4	98	102	101	89	119	309
		Mulheres	—	11	32	43	92	86	196	374
		TOTAL.	—	15	130	145	193	175	315	683
Paracurú.....	Paracurú.....	Homens.	1	47	320	368	608	558	1.092	2.258
		Mulheres	—	42	181	223	622	530	1.536	2.688
		TOTAL.	1	89	501	591	1.230	1.088	2.628	4.946
Paracurú.....	Passagem do Tigre	Homens.	5	30	208	243	372	408	675	1.455
		Mulheres	2	51	145	198	340	361	996	1.697
		TOTAL.	7	81	353	441	712	769	1.671	3.152

CONVENÇÃO
CONVENTION

Homens
Hommes

Mulheres
Femmes

Total
Total

População de cada um dos Estados do Brazil, por municipios e districtos, segundo o grão de instrucção, o sexo e a idade

Population de chaque État du Brésil, par municipes et districts, d'après le degré d'instruction, le sexe et l'âge

MUNICIPIOS MUNICIPES	DISTRICTOS DISTRICTS	SEXO SEXE	SABEM LER E ESCREVER SACHANT LIRE ET ÉCRIRE				NÃO SABEM LER NEM ESCREVER NE SACHANT NI LIRE NI ÉCRIRE			
			0 a 6	7 a 14	15 e +	Total	0 a 6	7 a 14	15 e +	Total
			anos — ans				anos — ans			

ESTADO DO CEARÁ

(CONTINUAÇÃO — SUITE)

Paracurú.....	São Gonçalo...	Homens.	—	54	269	323	465	532	986	1.983
		Mulheres	1	68	288	357	474	441	1.148	2.063
		TOTAL.	1	122	557	680	939	973	2.134	4.046
Paracurú.....	Serrote.....	Homens.	—	20	141	161	210	205	353	768
		Mulheres	—	27	92	119	229	186	478	893
		TOTAL.	—	47	233	280	439	391	831	1.661
Paracurú.....	Siupé.....	Homens.	1	21	151	173	236	215	408	859
		Mulheres	—	21	121	142	245	192	561	998
		TOTAL.	1	42	272	315	481	407	969	1.857
Pedra Branca	Pedra Branca..	Homens.	1	47	341	389	1.106	1.149	1.992	4.247
		Mulheres	2	33	230	265	985	1.130	2.325	4.440
		TOTAL.	3	80	571	654	2.091	2.279	4.317	8.687
Pedra Branca	Troya.....	Homens.	—	6	154	160	210	202	389	801
		Mulheres	—	13	61	74	267	253	504	1.024
		TOTAL.	—	19	215	234	477	455	893	1.825
Pentecoste...	Pentecoste....	Homens.	—	30	296	326	413	481	860	1.754
		Mulheres	—	24	187	211	466	482	1.076	2.024
		TOTAL.	—	54	483	537	879	963	1.936	3.778
Pentecoste...	Jacú.....	Homens.	5	29	285	319	287	368	536	1.191
		Mulheres	5	44	231	280	333	286	749	1.368
		TOTAL.	10	73	516	599	620	654	1.285	2.559
Pereiro.....	Pereiro.....	Homens.	1	57	421	479	550	541	1.000	2.091
		Mulheres	2	54	297	353	582	537	1.431	2.550
		TOTAL.	3	111	718	832	1.132	1.078	2.431	4.641
Pereiro.....	Ypiranga.....	Homens.	—	16	80	96	220	212	479	911
		Mulheres	2	11	55	68	210	221	590	1.021
		TOTAL.	2	27	135	164	430	433	1.069	1.932
Porangaba...	Porangaba....	Homens.	6	146	527	679	436	400	884	1.720
		Mulheres	17	147	682	846	512	403	1.249	2.164
		TOTAL.	23	293	1.209	1.525	948	803	2.133	3.884
Porangaba...	Barro Vermelho..	Homens.	7	56	279	342	325	312	627	1.264
		Mulheres	2	64	271	337	323	275	871	1.469
		TOTAL.	9	120	550	679	648	587	1.498	2.733
Porangaba...	Mondubim....	Homens.	2	46	140	188	248	209	451	908
		Mulheres	3	46	159	208	196	204	604	1.004
		TOTAL.	5	92	299	396	444	413	1.055	1.912

CONVENÇÃO
CONVENTION

Homens
Hommes

Mulheres
Femmes

Total
Total

População de cada um dos Estados do Brazil, por municipios e districtos, segundo o gráo de instrução, o sexo e a idade

Population de chaque État du Brésil, par municipes et districts, d'après le degré d'instruction, le sexe et l'âge

MUNICIPIOS MUNICIPES	DISTRICTOS DISTRICTS	SEXO SEXE	SABEM LER E ESCREVER SACHANT LIRE ET ÉCRIRE				NÃO SABEM LER NEM ESCREVER NE SACHANT NI LIRE NI ÉCRIRE			
			0 a 6	7 a 14	15 e +	Total	0 a 6	7 a 14	15 e +	Total
			anos — ans				anos — ans			

ESTADO DO CEARÁ

(CONTINUAÇÃO — SUITE)

Porteiras.....	Porteiras.....	Homens.	—	51	377	428	592	684	1.229	2.505
		Mulheres	—	38	168	206	630	687	1.724	3.041
		TOTAL.	—	89	545	634	1.222	1.371	2.953	5.546
Quixadá.....	Quixadá.....	Homens.	5	185	849	1.039	566	544	1.069	2.179
		Mulheres	13	228	929	1.170	610	527	1.519	2.656
		TOTAL.	18	413	1.778	2.209	1.176	1.071	2.588	4.835
Serra de Santo Estevão.....	Serra de Santo Estevão.....	Homens.	2	41	325	368	624	580	1.378	2.582
		Mulheres	3	47	300	350	773	634	1.596	3.003
		TOTAL.	5	88	625	718	1.397	1.214	2.974	5.585
Quixadá.....	Serra Azul.....	Homens.	1	48	279	328	535	525	1.037	2.097
		Mulheres	1	44	285	330	539	484	1.130	2.153
		TOTAL.	2	92	564	658	1.074	1.009	2.167	4.250
Tapuyará.....	Tapuyará.....	Homens.	4	49	297	350	368	358	921	1.647
		Mulheres	—	62	215	277	333	317	739	1.389
		TOTAL.	4	111	512	627	701	675	1.660	3.036
California.....	California.....	Homens.	—	13	140	153	189	228	431	848
		Mulheres	3	26	134	163	265	240	478	983
		TOTAL.	3	39	274	316	454	468	909	1.831
Quixará.....	Quixará.....	Homens.	—	44	383	427	479	471	721	1.671
		Mulheres	1	21	132	154	441	466	1.099	2.006
		TOTAL.	1	65	515	581	920	937	1.820	3.677
Barreiros.....	Barreiros.....	Homens.	—	10	102	112	111	89	115	315
		Mulheres	—	6	24	30	101	114	217	432
		TOTAL.	—	16	126	142	212	203	332	747
Quixeramobim	Quixeramobim	Homens.	4	154	955	1.113	1.171	1.207	2.190	4.568
		Mulheres	3	176	903	1.082	1.181	1.125	2.663	4.969
		TOTAL.	7	330	1.858	2.195	2.352	2.332	4.853	9.537
Uruquê.....	Uruquê.....	Homens.	1	16	112	129	137	126	250	513
		Mulheres	—	18	117	135	139	105	278	522
		TOTAL.	1	34	229	264	276	231	528	1.035
São João.....	São João.....	Homens.	—	34	278	312	319	312	609	1.240
		Mulheres	2	51	243	296	343	340	736	1.419
		TOTAL.	2	85	521	608	662	652	1.345	2.659
Belém.....	Belém.....	Homens.	2	51	304	357	489	469	928	1.886
		Mulheres	3	72	193	268	466	401	1.125	1.992
		TOTAL.	5	123	497	625	955	870	2.053	3.878

CONVENÇÃO
 CONVENTION

Homens
 Hommes

Mulheres
 Femmes

Total
 Total

População de cada um dos Estados do Brazil, por municipios e districtos, segundo o grão de instrução, o sexo e a idade

Population de chaque État du Brésil, par municipes et districtis, d'après le degré d'instruction, le sexe et l'âge

MUNICIPIOS MUNICIPES	DISTRICTOS DISTRICTS	SEXO SEXE	SABEM LER E ESCREVER SACHANT LIRE ET ÉCRIRE				NÃO SABEM LER NEM ESCREVER NE SACHANT NI LIRE NI ÉCRIRE			
			0 a 6	7 a 14	15 e +	Total	0 a 6	7 a 14	15 e +	Total
			anos — ans				anos — ans			

ESTADO DO CEARÁ

(CONTINUAÇÃO — SUITE)

Redempção....	Homens.	2	61	356	419	422	342	705	1.469
	Mulheres	2	68	383	453	437	384	1.045	1.866
	TOTAL.	4	129	739	872	859	726	1.750	3.335
Cala-bocca.....	Homens.	2	66	347	415	736	630	1.359	2.725
	Mulheres	1	59	335	395	697	590	1.702	2.989
	TOTAL.	3	125	682	810	1.433	1.220	3.061	5.714
Serrinha do Nicolau	Homens.	—	16	96	112	197	207	371	775
	Mulheres	—	25	86	111	175	173	459	807
	TOTAL.	—	41	182	223	372	380	830	1.582
Acarape do Meio	Homens.	1	8	125	134	224	202	391	817
	Mulheres	—	10	91	101	192	185	502	879
	TOTAL.	1	18	216	235	416	387	893	1.696
Cannafistula...	Homens.	—	48	222	270	272	220	395	887
	Mulheres	1	62	215	278	264	209	580	1.053
	TOTAL.	1	110	437	548	536	429	975	1.940
Riacho do Sangue..	Homens.	4	54	512	570	554	457	935	1.946
	Mulheres	—	79	413	492	552	408	1.338	2.298
	TOTAL.	4	133	925	1.062	1.106	865	2.273	4.244
Santa Rosa.....	Homens.	—	25	185	211	223	211	339	773
	Mulheres	—	28	129	157	222	171	472	865
	TOTAL.	—	54	314	368	445	382	811	1.638
Saboeiro.....	Homens.	—	68	463	531	520	550	735	1.805
	Mulheres	2	36	211	249	527	519	1.105	2.151
	TOTAL.	2	104	674	780	1.047	1.069	1.840	3.956
Sant'Anna.....	Homens.	3	120	708	831	839	772	1.606	3.217
	Mulheres	4	131	650	785	775	700	1.589	3.064
	TOTAL.	7	251	1.358	1.616	1.614	1.472	3.195	6.281
Morrinho.....	Homens.	—	16	206	222	192	145	173	510
	Mulheres	2	21	146	169	183	121	269	573
	TOTAL.	2	37	352	391	375	266	442	1.083
Mutambeira....	Homens.	—	17	181	198	154	153	221	528
	Mulheres	1	17	90	108	160	163	330	653
	TOTAL.	1	34	271	305	314	316	551	1.181
Tucunduba....	Homens.	—	6	77	83	192	178	269	639
	Mulheres	—	11	42	53	155	169	367	691
	TOTAL.	—	17	119	136	347	347	636	1.330

CONVENÇÃO
CONVENTION

Homens
Hommes

Mulheres
Femmes

Total
Total

População de cada um dos Estados do Brazil, por municipios e districtos, segundo o gráo de instrucção, o sexo e a idade

Population de chaque État du Brésil, par municipes et districts, d'après le degré d'instruction, le sexe et l'âge

MUNICIPIOS MUNICIPES	DISTRICTOS DISTRICTS	SEXO SEXE	SABEM LER E ESCREVER SACHANT LIRE ET ÉCRIRE				NÃO SABEM LER NEM ESCREVER NE SACHANT NI LIRE NI ÉCRIRE			
			0 a 6	7 a 14	15 e +	Total	0 a 6	7 a 14	15 e +	Total
			anos — ans		ans — ans		ans — ans		ans — ans	

ESTADO DO CEARÁ

(CONTINUAÇÃO — SUITE)

Sant'Anna...	São Manoel do Marco.....	Homens.	3	55	251	309	244	169	212	625
		Mulheres	3	66	197	266	223	173	357	753
		TOTAL.	6	121	448	575	467	342	569	1.378
Sant'Anna do Cariry.....	São Francisco do Estreito..	Homens.	1	38	222	261	259	243	352	854
		Mulheres	2	36	148	186	302	294	477	1.073
		TOTAL.	3	74	370	447	561	537	829	1.927
Sant'Anna do Cariry.....	Brejo Grande..	Homens.	—	91	481	572	509	544	966	2.014
		Mulheres	5	61	351	417	510	581	1.322	2.413
		TOTAL.	5	152	832	989	1.014	1.125	2.288	4.427
Sant'Anna do Cariry.....	Nova Olinda...	Homens.	—	15	164	179	318	459	992	1.769
		Mulheres	—	22	127	149	404	418	1.111	1.933
		TOTAL.	—	37	291	328	722	877	2.103	3.702
Santa Quitéria	Santa Quitéria	Homens.	—	40	269	309	566	562	898	2.026
		Mulheres	—	28	138	166	532	479	1.201	2.212
		TOTAL.	—	68	407	475	1.098	1.041	2.099	4.238
Santa Quitéria	Vidéo.....	Homens.	4	118	877	999	669	702	935	2.306
		Mulheres	—	119	517	636	683	603	1.411	2.647
		TOTAL.	4	237	1.394	1.635	1.302	1.305	2.346	4.953
São Benedicto.	São Benedicto.	Homens.	—	5	89	94	148	118	211	477
		Mulheres	—	3	71	74	115	75	232	422
		TOTAL.	—	8	160	168	263	193	443	899
São Benedicto.	Campo da Cruz.	Homens.	8	144	787	939	982	937	1.637	3.556
		Mulheres	1	113	414	528	990	968	2.497	4.455
		TOTAL.	9	257	1.201	1.467	1.972	1.905	4.134	8.011
São Benedicto.	Graça.....	Homens.	3	86	527	616	751	714	1.037	2.502
		Mulheres	2	73	279	354	732	662	1.515	2.909
		TOTAL.	5	159	806	970	1.483	1.376	2.552	5.411
São Bernardino das Russas..	Pacujá.....	Homens.	—	35	627	663	631	697	938	2.266
		Mulheres	—	50	294	344	610	612	1.423	2.645
		TOTAL.	—	86	921	1.007	1.241	1.309	2.361	4.911
São Bernardino das Russas..	São Bernardino das Russas..	Homens.	—	17	304	321	247	251	326	824
		Mulheres	—	11	72	83	256	278	550	1.084
		TOTAL.	—	28	376	404	503	529	876	1.908
São Bernardino das Russas..	São Bernardino das Russas..	Homens.	9	159	1.004	1.172	703	535	947	2.185
		Mulheres	11	131	992	1.134	702	558	1.619	2.879
		TOTAL.	20	290	1.996	2.306	1.405	1.093	2.566	5.064

CONVENÇÃO
CONVENTION

Homens
Hommes

Mulheres
Femmes

Total
Total

População de cada um dos Estados do Brazil, por municípios e districtos, segundo o gráo de instrução, o sexo e a idade

Population de chaque État du Brésil, par municipes et districtis, d'après le degré d'instruction, le sexe et l'âge

MUNICIPIOS MUNICIPES	DISTRICTOS DISTRICTS	SEXO SEXE	SABEM LER E ESCREVER SACHANT LIRE ET ÉCRIRE				NÃO SABEM LER NEM ESCREVER NE SACHANT NI LIRE NI ÉCRIRE			
			0 a 6	7 a 14	15 e +	Total	0 a 6	7 a 14	15 e +	Total
			anos — ans				anos — ans			

ESTADO DO CEARÁ

(CONTINUAÇÃO — SUITE)

São Bernardo das Russas	Quixeré.....	Homens.	—	73	817	890	720	546	940	2.205
		Mulheres	6	71	438	515	785	558	1.603	2.946
		TOTAL.	6	144	1.255	1.405	1.505	1.104	2.543	5.152
	Cruz do Palhao	Homens.	2	37	260	299	349	248	671	1.268
		Mulheres	—	38	150	188	378	238	671	1.287
		TOTAL.	2	75	410	487	727	486	1.342	2.555
	São Francisco.	Homens.	10	91	430	531	427	403	662	1.492
		Mulheres	5	129	414	545	430	412	939	1.781
		TOTAL.	15	220	844	1.079	857	815	1.601	3.273
	Irauçuba.....	Homens.	1	17	137	155	140	130	222	492
		Mulheres	—	28	101	129	119	162	285	566
		TOTAL.	1	45	238	284	259	292	507	1.058
Juá.....	Homens.	1	14	194	209	134	153	228	515	
	Mulheres	1	17	132	150	154	140	282	576	
	TOTAL.	2	31	326	359	288	293	510	1.091	
São Francisco.	Retiro.....	Homens.	—	9	84	93	91	78	185	354
	Mulheres	1	10	69	80	71	95	181	347	
	TOTAL.	1	9	153	173	162	173	366	701	
Santa Cruz....	Homens.	—	40	326	366	49	468	745	1.632	
	Mulheres	—	28	171	199	388	495	956	1.839	
	TOTAL.	—	68	497	565	807	963	1.701	3.471	
São Miguel....	Homens.	—	15	61	76	160	180	361	704	
	Mulheres	1	19	72	92	155	165	436	756	
	TOTAL.	1	34	133	168	315	345	800	1.460	
Tejessuóca....	Homens.	—	4	44	48	93	88	205	386	
	Mulheres	—	11	45	56	81	96	238	415	
	TOTAL.	—	15	89	104	174	184	443	801	
São João de Uruburetama.....	Homens.	5	45	254	304	426	439	888	1.753	
	Mulheres	6	56	318	380	397	454	1.036	1.887	
	TOTAL.	11	101	572	684	823	893	1.924	3.640	
São João de Uruburetama	Riacho da Sella	Homens.	—	29	159	188	212	195	417	824
	Mulheres	1	26	162	189	215	223	485	923	
	TOTAL.	1	55	321	377	427	418	902	1.747	
Tururú.....	Homens.	3	50	300	353	333	342	588	1.263	
	Mulheres	1	29	161	191	313	359	836	1.598	
	TOTAL.	4	79	461	544	646	701	1.424	2.771	

CONVENÇÃO
CONVENTION

Homens
Hommes

Mulheres
Femmes

Total
Total

População de cada um dos Estados do Brazil, por municípios e districtos, segundo o grão de instrução, o sexo e a idade

Population de chaque État du Brésil, par municipes et districts, d'après le degré d'instruction, le sexe et l'âge

MUNICIPIOS MUNICIPES	DISTRICTOS DISTRICTS	SEXO SEXE	SABEM LER E ESCREVER SACHANT LIRE ET ÉCRIRE				NÃO SABEM LER NEM ESCREVER NE SACHANT NI LIRE NI ÉCRIRE			
			0 a 6	7 a 14	15 e +	Total	0 a 6	7 a 14	15 e +	Total
			anos — ans				ans — ans			

ESTADO DO CEARÁ

(CONTINUAÇÃO — SUITE)

São João de Uru- buretama.....	São Luiz do Curú	Homens.	—	22	92	114	112	149	300	561
		Mulheres	—	35	96	131	149	138	390	677
		TOTAL.	—	57	188	245	261	287	690	1.238
São Matheus... São Matheus	São Matheus...	Homens.	3	149	1.521	1.673	1.231	1.100	1.616	3.947
		Mulheres	5	97	550	652	1.136	1.108	2.576	4.820
		TOTAL.	8	246	2.071	2.325	2.367	2.208	4.192	8.767
São Matheus	Poço do Matto...	Homens.	—	52	359	411	242	193	212	647
		Mulheres	—	40	167	207	232	232	503	967
		TOTAL.	—	92	526	618	474	425	715	1.614
São Pedro do Curiry.....	Santo Antonio...	Homens.	2	32	404	438	376	350	412	1.138
		Mulheres	3	19	110	132	370	357	718	1.445
		TOTAL.	5	51	514	570	746	707	1.130	2.583
São Pedro do Curiry.....	São Pedro do Curiry	Homens.	4	75	781	860	888	1.003	1.511	3.402
		Mulheres	—	56	382	438	811	907	2.261	3.979
		TOTAL.	4	131	1.163	1.298	1.699	1.910	3.772	7.381
Senador Pompeu.	Junco.....	Homens.	—	23	128	151	128	118	186	432
		Mulheres	—	18	66	84	113	122	264	499
		TOTAL.	—	41	194	235	241	240	450	931
Senador Pompeu.	Senador Pompeu	Homens.	4	133	795	932	496	516	839	1.851
		Mulheres	2	140	606	748	534	490	1.102	2.126
		TOTAL.	6	273	1.401	1.680	1.030	1.006	1.941	3.977
Sobral.....	Miguel Calmon...	Homens.	—	44	400	444	534	509	818	1.861
		Mulheres	1	35	190	226	504	484	1.019	2.007
		TOTAL.	1	79	590	670	1.038	993	1.837	3.868
Sobral.....	Sobral.....	Homens.	18	530	2.742	3.290	2.688	3.059	5.213	10.960
		Mulheres	10	478	2.393	2.881	2.567	2.908	7.146	12.621
		TOTAL.	28	1.008	5.135	6.171	5.255	5.967	12.359	23.581
Sobral.....	Cariré.....	Homens.	—	41	494	535	467	454	656	1.587
		Mulheres	—	39	241	280	484	431	1.005	1.920
		TOTAL.	—	80	735	815	951	895	1.661	3.507
Sobral.....	Santo Antonio do Aracaty-assú...	Homens.	2	62	484	548	291	363	444	1.098
		Mulheres	2	61	225	288	258	286	565	1.109
		TOTAL.	4	123	709	836	549	649	1.009	2.207
Sobral.....	Santa Maria...	Homens.	—	14	194	208	162	199	372	733
		Mulheres	—	14	62	76	196	204	469	869
		TOTAL.	—	28	256	284	358	403	841	1.602

CONVENÇÃO
CONVENTION

Homens
Hommes
Mulheres
Femmes
Total
Total

População de cada um dos Estados do Brazil, por municipios e districtos, segundo o grão de instrução, o sexo e a idade

Population de chaque État du Brésil, par municipes et districts, d'après le degré d'instruction, le sexe et l'âge

MUNICIPIOS MUNICIPES	DISTRICTOS DISTRICTS	SEXO SEXE	SABEM LER E ESCREVER SACHANT LIRE ET ÉCRIRE				NÃO SABEM LER NEM ESCREVER NE SACHANT NI LIRE NI ÉCRIRE			
			0 a 6	7 a 14	15 e +	Total	0 a 6	7 a 14	15 e +	Total
			anos — ans				anos — ans			

ESTADO DO CEARÁ

(CONTINUAÇÃO — SUITE)

Soure.....	Soure.....	Homens.	5	151	794	950	1.365	1.310	2.679	5.354
		Mulheres	8	178	736	922	1.407	1.397	3.431	6.235
		TOTAL.	13	329	1.530	1.872	2.772	2.707	6.110	11.589
Soure.....	Tucunduba....	Homens.	3	79	308	390	453	538	902	1.893
		Mulheres	—	91	302	393	519	483	1.155	2.157
		TOTAL.	3	170	610	783	972	1.021	2.057	4.050
Soure.....	Sítios Novos...	Homens.	—	16	140	156	143	174	252	569
		Mulheres	—	28	180	208	150	140	236	526
		TOTAL.	—	44	320	364	293	314	488	1.095
Tamboril....	Tamboril....	Homens.	6	164	1.171	1.341	1.097	1.213	1.754	4.064
		Mulheres	1	180	647	828	1.122	1.135	2.668	4.925
		TOTAL.	7	344	1.818	2.169	2.219	2.348	4.422	8.989
Tamboril....	Arraial da Telha...	Homens.	3	40	280	323	288	263	417	968
		Mulheres	2	51	152	205	293	262	616	1.171
		TOTAL.	5	91	432	528	581	525	1.033	2.139
Tauhá.....	Tauhá.....	Homens.	1	107	563	671	618	588	832	2.038
		Mulheres	6	107	428	541	581	568	1.174	2.323
		TOTAL.	7	214	991	1.212	1.199	1.156	2.006	4.361
Tauhá.....	Flôres.....	Homens.	—	35	252	287	334	297	387	1.018
		Mulheres	2	22	81	105	300	262	630	1.192
		TOTAL.	2	57	333	392	634	559	1.017	2.210
Tauhá.....	Marrecas.....	Homens.	—	26	186	212	401	361	672	1.434
		Mulheres	3	19	79	101	362	407	835	1.604
		TOTAL.	3	45	265	313	763	768	1.507	3.038
Trahiry.....	Marruás.....	Homens.	3	18	204	225	232	252	404	888
		Mulheres	2	26	92	120	244	238	515	997
		TOTAL.	5	44	296	345	476	490	919	1.885
Trahiry.....	Trahiry.....	Homens.	1	44	243	288	504	499	920	1.923
		Mulheres	3	36	213	252	464	453	1.172	2.089
		TOTAL.	4	80	456	540	968	952	2.092	4.012
Trahiry.....	Mundahá.....	Homens.	1	57	169	227	307	305	635	1.247
		Mulheres	1	47	185	233	343	300	776	1.419
		TOTAL.	2	104	354	460	650	605	1.411	2.666
Tyanguá.....	Tyanguá.....	Homens.	4	80	547	631	1.104	1.127	1.926	4.157
		Mulheres	3	82	237	322	986	1.047	2.511	4.544
		TOTAL.	7	162	784	953	2.090	2.174	4.437	8.701

CONVENÇÃO
CONVENTIONHomens
Hommes
Mulheres
Femmes
Total
Total

População de cada um dos Estados do Brazil, por municípios e districtos, segundo o grão de instrução, o sexo e a idade

Population de chaque État du Brésil, par municipes et districts, d'après le degré d'instruction, le sexe et l'âge

MUNICIPIOS MUNICIPES	DISTRICTOS DISTRICTS	SEXO SEXE	SABEM LER E ESCREVER SACHANT LIRE ET ÉCRIRE				NÃO SABEM LER NEM ESCREVER NE SACHANT NI LIRE NI ÉCRIRE			
			0 a 6	7 a 14	15 e +	Total	0 a 6	7 a 14	15 e +	Total
			anos — ans				anos — ans			

ESTADO DO CEARÁ

(CONTINUAÇÃO — SUITE)

Tyanguá.....	Olinda.....	Homens.	—	16	108	124	200	201	282	683
		Mulheres	—	11	39	50	128	117	377	622
		TOTAL.	—	27	147	174	328	318	659	1.305
Ipú.....	Ipú.....	Homens.	—	19	173	192	394	460	666	1.520
		Mulheres	1	11	57	69	421	366	792	1.579
		TOTAL.	1	30	230	261	815	826	1.458	3.099
Ubajara.....	Ubajara.....	Homens.	11	117	578	706	778	850	1.357	2.985
		Mulheres	3	93	383	479	724	812	1.713	3.249
		TOTAL.	14	210	961	1.185	1.502	1.662	3.070	6.234
Araticum.....	Araticum.....	Homens.	2	21	169	192	176	214	307	697
		Mulheres	—	14	53	67	199	209	473	881
		TOTAL.	2	35	222	259	375	423	780	1.578
Umary.....	Umary.....	Homens.	—	17	145	163	210	184	462	856
		Mulheres	1	31	71	103	207	196	532	935
		TOTAL.	1	48	217	266	417	380	994	1.791
Alagoinha.....	Alagoinha.....	Homens.	—	41	322	363	348	315	547	1.210
		Mulheres	—	24	126	150	346	303	742	1.391
		TOTAL.	—	65	448	513	694	618	1.289	2.601
Olho d'Agua.....	Olho d'Agua.....	Homens.	—	15	128	143	164	145	272	581
		Mulheres	—	15	63	78	182	158	280	620
		TOTAL.	—	30	191	221	346	303	552	1.201
União.....	União.....	Homens.	4	107	711	824	830	591	1.302	2.723
		Mulheres	7	98	573	642	821	562	2.008	3.451
		TOTAL.	11	205	1.280	1.466	1.711	1.153	3.310	6.174
Passagem de Pedras.....	Passagem de Pedras.....	Homens.	3	83	456	542	507	360	772	1.639
		Mulheres	2	111	417	530	547	369	1.171	2.087
		TOTAL.	5	194	873	1.072	1.054	729	1.943	3.726
Borges.....	Borges.....	Homens.	4	63	333	400	311	245	409	965
		Mulheres	—	57	302	359	297	252	660	1.209
		TOTAL.	4	120	635	759	608	497	1.069	2.174
Varzea Alegre..	Varzea Alegre..	Homens.	13	132	1.013	1.158	1.081	1.109	1.682	3.872
		Mulheres	4	130	614	748	1.066	1.100	2.277	4.443
		TOTAL.	17	262	1.627	1.906	2.147	2.209	3.959	8.315
Jacú.....	Jacú.....	Homens.	3	101	368	472	302	283	503	1.088
		Mulheres	1	68	237	306	281	312	670	1.263
		TOTAL.	4	169	605	778	583	595	1.173	2.351

CONVENÇÃO
CONVENTION

Homens
Hommes

Mulheres
Femmes

Total
Total

População de cada um dos Estados do Brazil, por municipios e districtos, segundo o gráo de instrucção, o sexo e a idade

Population de chaque État du Brésil, par municipes et districts, d'après le degré d'instruction, le sexe et l'âge

MUNICIPIOS MUNICIPES	DISTRICTOS DISTRICTS	SEXO SEXE	SABEM LER E ESCREVER SACHANT LIRE ET ÉCRIRE				NÃO SABEM LER NEM ESCREVER NE SACHANT NI LIRE NI ÉCRIRE			
			0 a 6	7 a 14	15 e +	Total	0 a 6	7 a 14	15 e +	Total
			annos — ans				annos — ans			

ESTADO DO CEARÁ

(CONCLUSÃO — FIN)

Viçosa.....	Viçosa.....	Homens.	2	173	878	1.053	1.810	1.813	3.230	6.853
		Mulheres	6	132	677	815	1.624	1.659	3.966	7.299
		TOTAL.	8	305	1.555	1.868	3.434	3.472	7.196	14.102
	Tubarão.....	Homens.	—	16	236	252	387	391	702	1.480
Mulheres		—	7	58	65	330	370	845	1.548	
TOTAL.		—	23	294	317	720	761	1.547	3.028	

ESTADO DO ESPIRITO SANTO

Affonso Claudio.	Affonso Claudio..	Homens.	1	101	585	687	622	503	838	1.963
		Mulheres	1	62	331	394	601	542	941	2.114
		TOTAL.	2	163	916	1.081	1.223	1.045	1.779	4.077
	Bom Jesus.....	Homens.	—	49	380	429	440	369	621	1.430
		Mulheres	—	29	155	184	443	347	643	1.433
		TOTAL.	—	78	535	613	883	716	1.264	2.863
	Boa Sorte.....	Homens.	2	55	361	418	404	421	662	1.487
		Mulheres	2	44	115	161	419	418	735	1.572
		TOTAL.	4	99	476	579	823	839	1.397	3.059
	Laranja da Terra.	Homens.	1	10	97	108	181	186	293	660
		Mulheres	—	2	36	38	203	155	272	630
		TOTAL.	1	12	133	146	384	341	565	1.290
Rio do Peixe..	Homens.	2	12	125	139	306	265	456	1.027	
	Mulheres	—	13	49	62	266	272	469	1.007	
	TOTAL.	2	25	174	201	572	537	925	2.034	
Serra Pellada..	Homens.	1	81	411	493	382	253	400	1.035	
	Mulheres	1	71	243	315	379	275	375	1.029	
	TOTAL.	2	152	654	808	761	528	775	2.064	
Alegre.....	Homens.	7	240	1.515	1.762	1.163	999	1.639	3.801	
	Mulheres	2	204	702	908	1.076	959	1.863	3.898	
	TOTAL.	9	444	2.217	2.670	2.239	1.958	3.502	7.699	
Alegre.....	Café.....	Homens.	—	28	284	312	317	274	382	973
		Mulheres	1	20	139	160	298	260	442	1.000
		TOTAL.	1	48	423	472	615	534	824	1.973
Alegre.....	Valla do Souza..	Homens.	—	67	575	642	597	479	742	1.818
		Mulheres	1	54	269	324	542	448	881	1.871
		TOTAL.	1	121	844	966	1.139	927	1.623	3.689

CONVENÇÃO { Homens
Hommes
Mulheres
Femmes
Total
Total

População de cada um dos Estados do Brazil, por municipios e districtos, segundo o gráo de instrucção, o sexo e a idade

Population de chaque État du Brésil, par municipes et districts, d'après le degré d'instruction, le sexe et l'âge

MUNICIPIOS MUNICIPES	DISTRICTOS DISTRICTS	SEXO SEXE	SABEM LER E ESCREVER SACHANT LIRE ET ÉCRIRE				NÃO SABEM LER NEM ESCREVER NE SACHANT NI LIRE NI ÉCRIRE			
			0 a 6	7 a 14	15 e +	Total	0 a 6	7 a 14	15 e +	Total
			anos — ans				anos — ans			

ESTADO DO ESPIRITO SANTO

(CONTINUAÇÃO — SUITE)

Alegre.....	Santa Angelica	Homens.	2	149	1.020	1.171	1.053	782	1.152	2.987
		Mulheres	1	99	408	508	1.024	846	1.454	3.324
		TOTAL.	3	248	1.428	1.679	2.077	1.628	2.606	6.311
	Veado.....	Homens.	3	156	955	1.114	819	605	1.137	2.561
		Mulheres	2	106	387	495	819	625	1.393	2.837
		TOTAL.	5	262	1.342	1.609	1.638	1.230	2.530	5.398
	São Thiago....	Homens.	—	69	457	526	529	416	692	1.637
		Mulheres	2	44	154	200	518	465	861	1.844
		TOTAL.	2	113	611	726	1.047	881	1.553	3.481
	Caparaó.....	Homens.	8	73	766	847	844	658	973	2.485
		Mulheres	2	69	287	358	856	692	1.193	2.741
		TOTAL.	10	142	1.053	1.205	1.700	1.360	2.166	5.226
Rio Preto.....	Homens.	3	95	646	743	465	396	539	1.401	
	Mulheres	2	74	289	366	456	365	747	1.568	
	TOTAL.	5	169	935	1.109	922	761	1.286	2.969	
Alfredo Chaves	Homens.	—	99	472	571	402	318	518	1.238	
	Mulheres	2	76	227	305	439	332	678	1.449	
	TOTAL.	2	175	699	876	841	650	1.196	2.687	
Santa Marinha de Ayrosa....	Homens.	2	10	58	70	61	63	129	253	
	Mulheres	2	10	19	31	72	64	159	295	
	TOTAL.	4	20	77	101	133	127	288	548	
Alfredo Chaves	Homens.	—	60	272	332	242	114	212	568	
	Mulheres	—	50	152	202	204	167	278	649	
	TOTAL.	—	110	424	534	446	281	490	1.217	
Mathilde.....	Homens.	2	41	252	295	176	148	279	603	
	Mulheres	1	29	130	160	179	153	339	671	
	TOTAL.	3	70	382	455	355	301	618	1.274	
São João.....	Homens.	2	34	353	389	371	344	482	1.197	
	Mulheres	2	36	157	195	395	319	650	1.364	
	TOTAL.	4	70	510	584	766	663	1.132	2.561	
Anchieta.....	Homens.	6	135	700	841	580	474	858	1.912	
	Mulheres	—	114	351	465	524	503	1.332	2.359	
	TOTAL.	6	249	1.051	1.306	1.104	977	2.190	4.271	
Benevente....	Homens.	—	67	302	369	253	211	358	822	
	Mulheres	—	38	125	163	262	231	545	1.038	
	TOTAL.	—	105	427	532	515	442	903	1.860	

CONVENÇÃO
CONVENTION

Homens
Hommes

Mulheres
Femmes

Total
Total

População de cada um dos Estados do Brazil, por municípios e districtos, segundo o grão de instrução, o sexo e a idade

Population de chaque État du Brésil, par municipes et districts, d'après le degré d'instruction, le sexe et l'âge

MUNICIPIOS MUNICIPES	DISTRICTOS DISTRICTS	SEXO SEXE	SABEM LER E ESCREVER SACHANT LIRE ET ÉCRIRE				NÃO SABEM LER NEM ESCREVER NE SACHANT NI LIRE NI ÉCRIRE			
			0 a 6	7 a 14	15 e +	Total	0 a 6	7 a 14	15 e +	Total
			anos — ans				anos — ans			

ESTADO DO ESPIRITO SANTO

(CONTINUAÇÃO — SUITE)

Benevente.....	Jabaquara.....	Homens.	—	24	178	202	145	150	372	668
		Mulheres	—	17	100	117	154	117	384	655
		TOTAL.	—	41	278	319	300	267	756	1.323
Bôa Família	Bôa Família...	Homens.	—	66	402	468	384	290	742	1.416
		Mulheres	1	52	131	184	397	294	616	1.307
		TOTAL.	1	118	533	652	781	584	1.358	2.723
	Figueira.....	Homens.	1	84	529	614	436	352	633	1.421
		Mulheres	3	50	220	273	427	362	704	1.493
		TOTAL.	4	134	749	887	863	714	1.337	2.914
	Parajá.....	Homens.	2	50	228	280	264	176	326	766
		Mulheres	1	17	114	132	276	194	357	827
		TOTAL.	3	67	342	412	540	370	683	1.593
	São Francisco	Homens.	—	54	372	426	287	193	428	908
		Mulheres	—	36	174	210	290	223	365	878
		TOTAL.	—	90	546	636	577	416	793	1.786
Cachoeiro do Itapemirim.....	Homens.	11	410	2.294	2.715	1.361	978	1.942	4.281	
	Mulheres	10	433	1.631	2.074	1.305	974	2.364	4.643	
	TOTAL.	21	843	3.925	4.789	2.666	1.952	4.306	8.924	
Virginia.....	Homens.	7	135	860	1.002	932	624	1.149	2.705	
	Mulheres	—	127	390	517	980	676	1.398	3.054	
	TOTAL.	7	262	1.250	1.519	1.912	1.300	2.547	5.759	
Cachoeiro do Itapemirim	Estação do Castello	Homens.	7	166	1.352	1.525	1.466	1.186	2.158	4.810
		Mulheres	—	183	637	820	1.567	1.338	2.504	5.409
	TOTAL.	7	349	1.989	2.345	3.033	2.524	4.662	10.219	
Conceição do Castello.....	Homens.	5	141	920	1.066	1.021	733	1.198	2.952	
	Mulheres	2	103	454	559	944	786	1.455	3.185	
	TOTAL.	7	244	1.374	1.625	1.965	1.519	2.653	6.137	
São Felippe...	Homens.	—	83	514	597	567	450	890	1.907	
	Mulheres	3	51	284	338	553	460	930	1.943	
	TOTAL.	3	134	798	935	1.120	910	1.820	3.850	
Calçado (São José do)....	São José do Calçado	Homens.	6	144	728	878	615	492	824	1.931
		Mulheres	9	108	466	583	633	473	967	2.073
	TOTAL.	15	252	1.194	1.461	1.248	965	1.791	4.004	
Palmital.....	Homens.	2	26	363	391	285	202	374	861	
	Mulheres	—	10	119	129	339	279	538	1.156	
	TOTAL.	2	36	482	520	624	481	912	2.017	

CONVENÇÃO } Homens
CONVENTION } Hommes
Mulheres
Femmes
Total
Total

População de cada um dos Estados do Brazil, por municipios e districtos, segundo o grão de instrução, o sexo e a idade

Population de chaque État du Brésil, par municipes et districtis, d'après le degré d'instruction, le sexe et l'âge

MUNICIPIOS MUNICIPES	DISTRICTOS DISTRICTS	SEXO SEXE	SABEM LER E ESCREVER SACHANT LIRE ET ÉCRIRE				NÃO SABEM LER NEM ESCREVER NE SACHANT NI LIRE NI ÉCRIRE			
			0 a 6	7 a 14	15 e +	Total	0 a 6	7 a 14	15 e +	Total
			anos — ans				anos — ans			

ESTADO DO ESPIRITO SANTO

(CONTINUAÇÃO — SUITE)

Caçado (São José do)...	Barra do Caçado	Homens.	4	29	263	296	217	191	388	796
		Mulheres	—	22	110	132	205	173	387	765
		TOTAL.	4	51	373	428	422	364	775	1.561
	Alto Caçado...	Homens.	2	21	277	300	333	278	458	1.069
		Mulheres	—	17	134	151	315	249	486	1.050
		TOTAL.	2	38	411	451	648	527	944	2.119
Jardim.....	Homens.	3	62	373	438	293	216	427	936	
	Mulheres	—	58	205	263	356	254	480	1.090	
	TOTAL.	3	120	578	701	649	470	907	2.026	
Cariacica.....	Cariacica.....	Homens.	4	99	866	969	548	453	614	1.615
		Mulheres	2	66	532	600	556	484	1.086	2.126
		TOTAL.	6	165	1.398	1.569	1.104	937	1.700	3.741
Itaquary	Itaquary	Homens.	2	206	1.084	1.292	710	507	853	2.070
		Mulheres	2	163	468	633	629	471	1.631	2.731
		TOTAL.	4	369	1.552	1.925	1.339	978	2.484	4.801
Conceição da Barra.....	Conceição da Barra	Homens.	1	85	502	588	352	329	756	1.437
		Mulheres	4	88	371	463	423	306	940	1.669
		TOTAL.	5	173	873	1.051	775	635	1.696	3.106
Itaúnas.....	Itaúnas.....	Homens.	2	17	110	129	117	96	326	539
		Mulheres	—	10	74	84	141	137	327	605
		TOTAL.	2	27	184	213	258	233	653	1.144
Espírito Santo	Espírito Santo	Homens.	9	316	1.208	1.533	542	273	804	1.619
		Mulheres	11	271	745	1.027	526	365	1.028	1.919
		TOTAL.	20	587	1.953	2.560	1.068	638	1.832	3.538
Muniz Freire..	Muniz Freire..	Homens.	4	177	1.001	1.182	903	655	1.055	2.613
		Mulheres	4	139	457	600	809	733	1.223	2.765
		TOTAL.	8	316	1.458	1.782	1.712	1.388	2.278	5.378
Conceição do Norte..	Conceição do Norte..	Homens.	—	29	269	298	272	230	340	842
		Mulheres	—	34	63	97	260	210	416	886
		TOTAL.	—	63	332	395	532	440	756	1.728
São Sebastião da Lage.....	São Sebastião da Lage.....	Homens.	—	35	173	208	142	104	160	406
		Mulheres	1	8	69	78	128	139	216	483
		TOTAL.	1	43	242	286	270	243	376	889
Itaipava.....	Itaipava.....	Homens.	—	29	321	350	392	357	589	1.338
		Mulheres	2	29	142	173	424	316	606	1.346
		TOTAL.	2	58	463	523	816	673	1.195	2.684

CONVENÇÃO
CONVENTION

Homens
Hommes

Mulheres
Femmes

Total
Total

População de cada um dos Estados do Brazil, por municipios e districtos, segundo o gráo de instrucção, o sexo e a idade

Population de chaque État du Brésil, par municipes et districtes, d'après le degré d'instruction, le sexe et l'âge

MUNICIPIOS MUNICIPES	DISTRICTOS DISTRICTS	SEXO SEXE	SABEM LER E ESCREVER SACHANT LIRE ET ÉCRIRE				NÃO SABEM LER NEM ESCREVER NE SACHANT NI LIRE NI ÉCRIRE			
			0 a 6	7 a 14	15 e +	Total	0 a 6	7 a 14	15 e +	Total
			anos — ans				anos — ans			

ESTADO DO ESPIRITO SANTO

(CONTINUAÇÃO — SUITE)

Guarapary....	Homens.	3	138	850	991	802	758	1.225	2.785
	Mulheres	—	122	383	505	817	676	1.997	3.490
	TOTAL.	3	260	1.233	1.496	1.619	1.434	3.222	6.275
Sagrada Família	Homens.	—	18	221	239	263	227	337	827
	Mulheres	—	20	92	112	272	225	492	989
	TOTAL.	—	38	313	351	535	452	829	1.816
Todos os Santos	Homens.	—	9	90	99	133	111	164	408
	Mulheres	—	7	31	38	114	106	201	421
	TOTAL.	—	16	121	137	247	217	365	829
Itapemirim....	Homens.	3	153	1.092	1.248	1.484	1.412	2.930	5.826
	Mulheres	6	135	605	746	1.491	1.348	3.265	6.104
	TOTAL.	9	288	1.697	1.994	2.975	2.760	6.195	11.930
Barra de Itabapoana	Homens.	—	12	120	132	283	275	485	1.043
	Mulheres	—	17	44	61	254	254	588	1.096
	TOTAL.	—	29	164	193	537	529	1.073	2.139
Collatina.....	Homens.	11	193	1.135	1.339	935	583	1.243	2.761
	Mulheres	7	133	405	545	907	671	1.355	2.933
	TOTAL.	18	326	1.540	1.884	1.842	1.254	2.598	5.694
Linhares.....	Homens.	1	35	204	240	222	218	442	882
	Mulheres	—	30	101	131	264	193	467	924
	TOTAL.	1	65	305	371	486	411	909	1.806
Barra do Rio Doce.....	Homens.	—	22	96	118	77	76	141	294
	Mulheres	—	22	43	65	85	82	171	338
	TOTAL.	—	44	139	183	162	158	312	632
Linhares.....	Homens.	—	29	201	230	205	160	287	652
	Mulheres	—	13	78	91	254	192	354	800
	TOTAL.	—	42	279	321	459	352	641	1.452
Baunilha.....	Homens.	—	72	441	513	499	334	626	1.459
	Mulheres	7	69	174	250	446	356	734	1.536
	TOTAL.	7	141	615	763	945	690	1.360	2.995
Villa Mascarenhas.....	Homens.	—	38	239	277	186	87	254	527
	Mulheres	—	43	100	143	168	126	247	541
	TOTAL.	—	81	339	420	354	213	501	1.068
Baixo Guandú.	Homens.	—	96	502	598	600	465	799	1.864
	Mulheres	1	88	322	411	618	476	808	1.902
	TOTAL.	1	184	824	1.009	1.218	941	1.607	3.766

CONVENÇÃO
CONVENTION

Homens
Hommes
Mulheres
Femmes
Total
Total

População de cada um dos Estados do Brazil, por municipios e districtos, segundo o grão de instrução, o sexo e a idade

Population de chaque État du Brésil, par municipes et districtos, d'après le degré d'instruction, le sexe et l'âge

MUNICIPIOS MUNICIPES	DISTRICTOS DISTRICTS	SEXO SEXE	SABEM LER E ESCREVER SACHANT LIRE ET ÉCRIRE				NÃO SABEM LER NEM ESCREVER NE SACHANT NI LIRE NI ÉCRIRE			
			0 a 6	7 a 14	15 e +	Total	0 a 6	7 a 14	15 e +	Total
			anos — ans				anos — ans			

ESTADO DO ESPIRITO SANTO

(CONTINUAÇÃO — SUITE)

Nova Almeida...	Nova Almeida...	Homens.	5	159	587	751	514	393	753	1.660
		Mulheres	5	91	244	340	459	411	1.117	1.987
		TOTAL.	10	250	831	1.091	973	804	1.870	3.647
Timbuhy.....	Timbuhy.....	Homens.	1	86	447	534	393	327	513	1.233
		Mulheres	—	50.	171	221	421	334	736	1.491
		TOTAL.	1	136	618	755	814	661	1.249	2.724
Páo Gigante...	Páo Gigante...	Homens.	12	208	1.204	1.424	1.048	768	1.425	3.241
		Mulheres	7	168	546	721	1.102	890	1.781	3.773
		TOTAL.	19	376	1.750	2.145	2.150	1.658	3.206	7.014
Accioly de Vasconcellos....	Accioly de Vasconcellos....	Homens.	—	68	281	349	242	169	331	742
		Mulheres	1	68	113	182	227	174	386	787
		TOTAL.	1	136	394	531	469	343	717	1.529
Iconha.....	Iconha.....	Homens.	1	106	870	977	949	782	1.163	2.894
		Mulheres	2	81	332	415	953	882	1.731	3.566
		TOTAL.	3	187	1.202	1.392	1.902	1.664	2.894	6.460
Piúma.....	Piúma.....	Homens.	—	31	285	316	298	265	423	986
		Mulheres	1	43	155	199	263	267	606	1.136
		TOTAL.	1	74	440	515	561	532	1.029	2.122
Ponte de Itabapoana	Ponte de Itabapoana	Homens.	1	71	452	524	337	248	491	1.076
		Mulheres	4	70	296	370	344	269	548	1.161
		TOTAL.	5	141	748	894	681	517	1.039	2.237
Riacho.....	Riacho.....	Homens.	—	52	411	463	495	420	527	1.442
		Mulheres	—	23	160	183	526	478	794	1.798
		TOTAL.	—	75	571	646	1.021	898	1.321	3.240
Ribeirão.....	Ribeirão.....	Homens.	—	13	223	236	319	277	470	1.066
		Mulheres	—	14	96	110	305	268	520	1.093
		TOTAL.	—	27	319	346	624	545	990	2.159
Rio Novo.....	Rio Novo.....	Homens.	3	133	797	933	736	524	884	2.144
		Mulheres	—	126	407	533	650	500	1.178	2.328
		TOTAL.	3	259	1.204	1.466	1.386	1.024	2.062	4.472
Rodeio.....	Rodeio.....	Homens.	—	40	200	240	199	140	227	566
		Mulheres	—	34	93	127	171	109	315	595
		TOTAL.	—	74	293	367	370	249	542	1.161
Rio Pardo.....	Rio Pardo.....	Homens.	4	37	323	364	398	353	631	1.382
		Mulheres	5	48	126	189	373	346	683	1.402
		TOTAL.	9	85	459	553	771	699	1.314	2.784

CONVENÇÃO
CONVENTION

Homens
Hommes

Mulheres
Femmes

Total
Total

População de cada um dos Estados do Brazil, por municípios e districtos, segundo o grão de instrução, o sexo e a idade

Population de chaque État du Brésil, par municipes et districts, d'après le degré d'instruction, le sexe et l'âge

MUNICIPIOS MUNICIPES	DISTRICTOS DISTRICTS	SEXO SEXE	SABEM LER E ESCREVER SACHANT LIRE ET ÉCRIRE				NÃO SABEM LER NEM ESCREVER NE SACHANT NI LIRE NI ÉCRIRE			
			0 a 6	7 a 14	15 e +	Total	0 a 6	7 a 14	15 e +	Total
			anos — ans				anos — ans			

ESTADO DO ESPIRITO SANTO

(CONTINUAÇÃO — SUITE)

Río Pardo...	Rosario.....	Homens.	—	30	332	362	368	302	392	1.062
		Mulheres	—	16	96	112	313	295	564	1.172
		TOTAL.	—	46	428	474	681	597	956	2.234
	Cachoeira.....	Homens.	—	24	322	346	320	299	354	973
		Mulheres	—	18	70	88	276	267	485	1.028
		TOTAL.	—	42	392	434	596	566	839	2.001
Sant'Anna.....	Homens.	—	33	267	300	283	197	308	788	
	Mulheres	1	13	95	109	262	217	408	887	
	TOTAL.	1	46	362	409	545	414	716	1.675	
Santa Cruz....	Santa Cruz....	Homens.	1	91	640	732	837	744	1.378	2.959
		Mulheres	—	68	239	307	852	781	1.741	3.374
		TOTAL.	1	159	879	1.039	1.689	1.525	3.119	6.333
Santa Izabel	Campinho.....	Homens.	4	136	400	540	348	199	463	1.010
		Mulheres	2	101	265	368	316	209	599	1.124
		TOTAL.	6	237	665	908	664	408	1.062	2.134
	Sapucaia.....	Homens.	1	140	853	994	811	583	848	2.242
		Mulheres	2	118	381	501	746	531	1.113	2.390
		TOTAL.	3	258	1.234	1.495	1.557	1.114	1.961	4.632
Santa Izabel...	Homens.	3	135	398	536	295	177	363	835	
	Mulheres	3	73	207	283	274	194	526	994	
	TOTAL.	6	208	605	819	569	371	889	1.829	
Araguaya.....	Homens.	—	82	364	446	356	249	430	1.035	
	Mulheres	2	63	232	297	349	247	505	1.101	
	TOTAL.	2	145	596	743	705	496	935	2.136	
Santa Leopoldina	Homens.	8	210	935	1.153	607	412	770	1.789	
	Mulheres	4	172	648	824	597	455	1.182	2.234	
	TOTAL.	12	382	1.583	1.977	1.204	867	1.952	4.023	
Santa Leopoldina (Cachoeiro de)	Jequitibá.....	Homens.	—	107	496	603	648	419	812	1.879
		Mulheres	4	94	440	538	608	418	770	1.796
		TOTAL.	4	201	936	1.141	1.256	837	1.582	3.675
Timbohy.....	Homens.	—	62	254	316	229	159	321	709	
	Mulheres	—	23	110	133	235	185	504	924	
	TOTAL.	—	85	364	449	464	344	825	1.633	
Mangarahy....	Homens.	1	90	395	486	406	322	770	1.498	
	Mulheres	—	60	204	264	390	390	992	1.772	
	TOTAL.	1	150	599	750	796	712	1.762	3.270	

CONVENÇÃO } Homens
CONVENTION } Hommes

Mulheres }
Femmes }

Total }
Total }

População de cada um dos Estados do Brazil, por municipios e districtos, segundo o gráo de instrucção, o sexo e a idade

Population de chaque État du Brésil, par municipes et districts, d'après le degré d'instruction, le sexe et l'âge

MUNICIPIOS MUNICIPES	DISTRICTOS DISTRICTS	SEXO SEXE	SABEM LER E ESCREVER SACHANT LIRE ET ÉCRIRE				NÃO SABEM LER NEM ESCREVER NE SACHANT NI LIRE NI ÉCRIRE			
			0 a 6	7 a 14	15 e +	Total	0 a 6	7 a 14	15 e +	Total
			ANOS — ANS				ANOS — ANS			

ESTADO DO ESPIRITO SANTO

(CONTINUAÇÃO — SUITE)

Santa Leopoldina (Cachoeiro de)	Chapéu.....	Homens.	2	35	196	233	138	100	131	369
		Mulheres	4	34	181	219	126	101	170	397
		TOTAL.	6	69	377	452	264	201	301	766
	Villa de Santa Thereza.....	Homens.	1	142	616	759	449	321	535	1.305
		Mulheres	4	82	309	395	435	299	584	1.318
		TOTAL.	5	224	925	1.154	884	620	1.119	2.623
	São João de Pe- ropolis.....	Homens.	1	72	346	419	407	238	515	1.160
		Mulheres	—	51	181	232	311	235	521	1.067
		TOTAL.	1	123	527	651	718	473	1.036	2.227
	Santa Maria do Rio Doce....	Homens.	—	27	427	454	521	374	670	1.565
		Mulheres	—	9	124	133	472	362	671	1.505
		TOTAL.	—	36	551	587	993	736	1.341	3.070
Santa Thereza.	Vinte e Cinco de Julho....	Homens.	—	98	483	581	398	264	447	1.109
		Mulheres	—	45	209	254	422	284	602	1.308
		TOTAL.	—	143	692	835	820	548	1.049	2.417
	Santa Julia....	Homens.	2	33	372	407	468	364	564	1.396
		Mulheres	—	33	137	170	485	302	606	1.393
		TOTAL.	2	66	509	577	953	666	1.170	2.789
	Tres Barras....	Homens.	—	34	166	200	175	121	207	503
		Mulheres	—	18	57	75	167	148	275	590
		TOTAL.	—	52	223	275	342	269	482	1.093
	São João do Muquy	Homens.	4	198	1.234	1.436	1.058	797	1.565	3.420
		Mulheres	6	170	614	820	1.110	799	1.705	3.614
		TOTAL.	10	368	1.878	2.256	2.168	1.596	3.270	7.034
São João do Muquy....	São Gabriel do Muquy.....	Homens.	—	63	372	435	321	225	443	989
		Mulheres	1	48	150	199	330	238	541	1.109
		TOTAL.	1	111	522	634	651	463	984	2.098
	São Matheus...	Homens.	2	132	998	1.132	1.109	961	2.103	4.173
		Mulheres	5	136	627	768	1.085	934	2.654	4.673
		TOTAL.	7	268	1.625	1.900	2.194	1.895	4.757	8.846
São Matheus.	Nova Venecia..	Homens.	—	18	281	299	402	417	780	1.599
		Mulheres	—	16	122	138	429	432	854	1.715
		TOTAL.	—	34	403	437	831	849	1.634	3.314
São Pedro do Itabapoana...	São Pedro do Ita- bapoana.....	Homens	—	134	818	952	862	737	1.375	2.974
		Mulheres	2	109	352	463	976	739	1.588	3.303
		TOTAL.	2	243	1.170	1.415	1.838	1.476	2.963	6.277

CONVENÇÃO
CONVENTION

Homens
Hommes

Mulheres
Femmes

Total
Total

População de cada um dos Estados do Brazil, por municipios e districtos, segundo o grão de instrucção, o sexo e a idade

Population de chaque État du Brésil, par municipes et districts, d'après le degré d'instruction, le sexe et l'âge

MUNICIPIOS MUNICIPES	DISTRICTOS DISTRICTS	SEXO SEXE	SABEM LER E ESCREVER SACHANT LIRE ET ÉCRIRE				NÃO SABEM LER NEM ESCREVER NE SACHANT NI LIRE NI ÉCRIRE			
			0 a 6	7 a 14	15 e +	Total	0 a 6	7 a 14	15 e +	Total
			anos — ans				anos — ans			

ESTADO DO ESPIRITO SANTO

(CONCLUSÃO — FIN)

São Pedro do Itabapoana..	Barra Alegre..	Homens.	1	70	589	660	351	292	568	1.211
		Mulheres	—	29	360	389	374	267	640	1.281
		TOTAL.	1	99	949	1.049	725	559	1.208	2.492
	Mimoso.....	Homens.	1	142	1.065	1.208	1.051	832	1.553	3.436
		Mulheres	1	150	446	597	1.083	831	1.623	3.537
		TOTAL.	2	292	1.511	1.805	2.134	1.663	3.176	6.973
	São José das Torres	Homens.	2	22	234	258	310	226	378	914
		Mulheres	—	11	95	106	295	259	467	1.021
		TOTAL.	2	33	329	364	605	485	845	1.935
	Bôa Vista.....	Homens.	—	38	296	334	271	235	610	1.116
		Mulheres	—	42	168	210	286	197	480	963
		TOTAL.	—	80	464	544	557	432	1.090	2.079
Conceição do Muquy	Homens.	2	90	820	912	747	615	953	2.315	
	Mulheres	—	45	327	372	727	622	1.173	2.522	
	TOTAL.	2	135	1.147	1.284	1.474	1.237	2.126	4.837	
Serra.....	Serra.....	Homens.	4	196	930	1.130	744	509	980	2.233
		Mulheres	1	133	542	676	688	541	1.509	2.738
		TOTAL.	5	329	1.472	1.806	1.432	1.050	2.489	4.971
Vianna.....	Vianna.....	Homens.	2	180	773	955	605	379	789	1.773
		Mulheres	4	127	329	460	493	449	1.400	2.342
		TOTAL.	6	307	1.102	1.415	1.098	828	2.189	4.115
Araçatuba.....	Araçatuba.....	Homens.	2	80	351	433	361	297	527	1.185
		Mulheres	1	32	125	158	355	321	876	1.552
		TOTAL.	3	112	476	591	716	618	1.403	2.737
Victoria.....	Victoria.....	Homens.	28	992	4.378	5.398	1.538	669	1.477	3.684
		Mulheres	57	1.101	3.702	4.860	1.572	717	2.286	4.575
		TOTAL.	85	2.093	8.080	10.258	3.110	1.386	3.763	8.259
Victoria.....	Carapina.....	Homens.	6	80	318	404	216	148	300	664
		Mulheres	4	74	154	232	185	140	509	834
		TOTAL.	10	154	472	636	401	288	809	1.498
Queimado.....	Queimado.....	Homens.	—	24	191	215	109	100	166	369
		Mulheres	2	23	66	91	108	111	321	540
		TOTAL.	2	47	257	306	217	211	487	909

CONVENÇÃO
CONVENTION

Homens
Hommes

Mulheres
Femmes

Total
Total

População de cada um dos Estados do Brazil, por municipios e districtos, segundo o grão de instrução, o sexo e a idade

Population de chaque État du Brésil, par municipes et districts, d'après le degré d'instruction, le sexe et l'âge

MUNICIPIOS MUNICIPES	DISTRICTOS DISTRICTS	SEXO SEXE	SABEM LER E ESCREVER SACHANT LIRE ET ÉCRIRE				NÃO SABEM LER NEM ESCREVER NE SACHANT NI LIRE NI ÉCRIRE			
			0 a 6	7 a 14	15 e +	Total	0 a 6	7 a 14	15 e +	Total
			anos — ans				anos — ans			

ESTADO DE GOYAZ

Anicuns.....	Anicuns.....	Homens.	—	62	299	361	509	449	797	1.755
		Mulheres	1	32	109	142	456	387	1.036	1.879
		TOTAL.	1	94	408	503	965	836	1.833	3.634
Anapolis...	Anapolis.....	Homens.	6	156	958	1.120	1.673	1.469	3.009	6.151
		Mulheres	6	108	412	526	1.647	1.381	3.633	5.661
		TOTAL.	12	264	1.370	1.646	3.320	2.850	6.642	12.812
Aracaty.....	Aracaty.....	Homens.	—	15	68	83	171	151	379	701
		Mulheres	—	4	31	35	147	172	441	760
		TOTAL.	—	19	99	118	318	323	820	1.461
Arrayas.....	Arrayas.....	Homens.	4	60	682	746	586	654	1.579	2.819
		Mulheres	—	58	304	362	584	559	1.986	3.129
		TOTAL.	4	118	986	1.108	1.170	1.213	3.565	5.948
Bella Vista....	Bella Vista....	Homens.	—	102	643	745	728	649	1.001	2.378
		Mulheres	2	78	302	382	766	599	1.384	2.749
		TOTAL.	2	180	945	1.127	1.494	1.248	2.385	5.127
Bôa Vista do Tocantins...	Bôa Vista do Tocantins....	Homens.	17	160	1.083	1.260	1.008	818	1.756	3.582
		Mulheres	13	180	584	777	939	812	2.235	3.986
		TOTAL.	30	340	1.667	2.037	1.947	1.630	3.991	7.568
Bôa Vista do Tocantins..	Philadelphia..	Homens.	1	59	1.063	1.123	1.325	1.194	2.143	4.662
		Mulheres	—	68	401	469	1.210	1.048	2.516	4.774
		TOTAL.	1	127	1.464	1.592	2.535	2.242	4.659	9.436
São Vicente do Araguaia....	São Vicente do Araguaia....	Homens.	—	14	210	224	235	257	583	1.075
		Mulheres	—	11	75	86	220	230	632	1.082
		TOTAL.	—	25	285	310	455	487	1.215	2.157
Santo Antonio da Cachoeira	Santo Antonio da Cachoeira	Homens.	—	16	262	278	268	242	581	1.091
		Mulheres	1	31	89	121	226	242	728	1.196
		TOTAL.	1	47	351	399	494	484	1.309	2.287
Bomfim.....	Bomfim.....	Homens.	—	165	1.527	1.692	1.431	1.206	1.901	4.538
		Mulheres	10	133	662	805	1.357	1.230	2.999	5.586
		TOTAL.	10	298	2.189	2.497	2.788	2.436	4.900	10.124
Burity Alegre.	Burity Alegre..	Homens.	2	133	758	893	866	740	1.151	2.757
		Mulheres	—	62	204	265	773	754	1.517	3.044
		TOTAL.	2	195	962	1.159	1.639	1.494	2.668	5.801
Caldas Novas..	Caldas Novas..	Homens.	1	66	362	429	557	580	931	2.068
		Mulheres	4	46	126	176	569	507	1.150	2.226
		TOTAL.	5	112	488	605	1.126	1.087	2.081	4.294

CONVENÇÃO
CONVENTION

Homens
Hommes

Mulheres
Femmes

Total
Total

População de cada um dos Estados do Brazil, por municipios e districtos, segundo o grão de instrução, o sexo e a idade

Population de chaque État du Brésil, par municipes et district, d'après le degré d'instruction, le sexe et l'âge

MUNICIPIOS MUNICIPES	DISTRICTOS DISTRICTS	SEXO SEXE	SABEM LER E ESCREVER SACHANT LIRE ET ÉCRIRE				NÃO SABEM LER NEM ESCREVER NE SACHANT NI LIRE NI ÉCRIRE			
			0 a 6	7 a 14	15 e +	Total	0 a 6	7 a 14	15 e +	Total
			anos — ans				anos — ans			

ESTADO DE GOYAZ

(CONTINUAÇÃO — SUITE)

Caldas Novas..	Marzagão.....	Homens..	—	4	65	69	222	186	413	821
		Mulheres	—	2	20	22	210	182	422	814
		TOTAL.	—	6	85	91	432	368	835	1.635
Campinas.....	Campinas.....	Homens..	—	26	399	425	572	512	809	1.893
		Mulheres	—	21	121	142	573	405	1.007	1.985
		TOTAL.	—	47	520	567	1.145	917	1.816	3.878
Campo Formoso	Campo Formoso	Homens..	2	113	828	943	847	722	1.174	2.743
		Mulheres	1	75	284	360	906	774	1.976	3.656
		TOTAL.	3	188	1.112	1.303	1.753	1.496	3.150	6.399
Catalão.....	Catalão.....	Homens..	12	353	2.180	2.555	3.078	2.792	5.106	10.976
		Mulheres	8	241	818	1.067	3.005	2.562	5.954	11.521
		TOTAL.	20	604	2.998	3.622	6.083	5.354	11.060	22.497
Catalão.....	Santo Antonio do Rio Verde.....	Homens..	1	35	345	381	982	1.076	2.041	4.099
		Mulheres	1	24	132	157	802	825	2.058	3.685
		TOTAL.	2	59	477	538	1.784	1.901	4.099	7.784
Goyandira.....	Goyandira.....	Homens..	1	82	589	672	491	358	582	1.431
		Mulheres	1	63	240	304	483	352	891	1.726
		TOTAL.	2	145	829	976	974	710	1.473	3.157
Cavalcante.....	Cavalcante.....	Homens..	—	12	230	242	342	283	824	1.449
		Mulheres	—	8	53	61	282	261	1.130	1.673
		TOTAL.	—	20	283	303	624	544	1.954	3.122
Cavalcante.....	Nova Roma...	Homens..	—	6	122	128	146	129	301	576
		Mulheres	—	5	36	41	175	150	451	776
		TOTAL.	—	11	158	169	321	279	752	1.352
Cavalcante.....	São Domingos	Homens..	—	5	49	54	145	113	291	549
		Mulheres	—	1	8	9	104	124	324	552
		TOTAL.	—	6	57	63	249	237	615	1.101
Cavalcante.....	Moinho.....	Homens..	—	5	129	134	127	95	182	404
		Mulheres	—	18	158	176	97	104	171	372
		TOTAL.	—	23	287	310	224	199	353	776
Cavalcante.....	Chapéu.....	Homens..	—	27	198	225	219	250	629	1.098
		Mulheres	—	43	93	136	246	225	813	1.284
		TOTAL.	—	70	291	361	465	475	1.442	2.382
Cavalcante.....	Campos Bellos	Homens..	3	19	174	196	235	199	533	967
		Mulheres	3	20	51	74	218	204	684	1.106
		TOTAL.	6	39	225	270	453	403	1.217	2.073

CONVENÇÃO
CONVENTION

Homens
Hommes

Mulheres
Femmes

Total
Total

População de cada um dos Estados do Brazil, por municipios e districtos, segundo o grão de instrucção, o sexo e a idade

Population de chaque État du Brésil, par municipios et districtos, d'après le degré d'instruction, le sexe et l'âge

MUNICIPIOS MUNICIPES	DISTRICTOS DISTRICTS	SEXO SEXE	SABEM LER E ESCREVER SACHANT LIRE ET ÉCRIRE				NÃO SABEM LER NEM ESCREVER NE SACHANT NI LIRE NI ÉCRIRE			
			0 a 6	7 a 14	15 e +	Total	0 a 6	7 a 14	15 e +	Total
			anos — ans				anos — ANS			

ESTADO DE GOYAZ

(CONTINUAÇÃO — SUITE)

Conceição.....	Conceição do Norte.	Homens.	—	52	366	418	241	257	668	1.166
		Mulheres	1	30	174	205	250	248	842	1.340
		TOTAL.	1	82	540	623	491	505	1.510	2.506
Corumbá.....	Corumbá.....	Homens.	4	66	640	710	1.423	1.428	3.701	6.552
		Mulheres	4	62	339	405	1.363	1.343	4.263	6.969
		TOTAL.	8	128	979	1.115	2.786	2.771	7.964	13.521
Corumbahyba.	Corumbahyba.	Homens.	5	131	900	1.036	1.010	976	1.694	3.680
		Mulheres	4	110	379	493	886	939	2.058	3.883
		TOTAL.	9	241	1.279	1.529	1.896	1.915	3.752	7.563
Nova Aurora..	Nova Aurora..	Homens.	—	17	159	176	232	121	268	621
		Mulheres	1	25	68	94	191	134	344	669
		TOTAL.	1	42	227	270	423	255	612	1.290
Couto de Magalhães	Couto de Magalhães	Homens.	2	82	1.114	1.198	903	921	2.069	3.893
		Mulheres	1	65	701	767	737	936	2.245	3.918
		TOTAL.	3	147	1.815	1.965	1.640	1.857	4.314	7.811
Crystallina....	Crystallina....	Homens.	—	82	426	508	417	387	842	1.646
		Mulheres	1	86	188	275	381	359	933	1.673
		TOTAL.	1	168	614	783	798	746	1.775	3.319
Curralinho...	Curralinho....	Homens.	3	131	789	923	1.198	1.016	2.089	4.303
		Mulheres	4	74	390	468	1.260	1.096	2.562	4.918
		TOTAL.	7	205	1.179	1.391	2.458	2.112	4.651	9.221
Inhumas.....	Inhumas.....	Homens.	2	19	152	173	349	316	576	1.241
		Mulheres	—	11	95	106	340	265	639	1.244
		TOTAL.	2	30	247	279	689	581	1.215	2.485
Formosa.....	Formosa.....	Homens.	—	135	1.059	1.194	1.523	1.456	2.800	5.779
		Mulheres	4	143	452	599	1.393	1.334	3.586	6.313
		TOTAL.	4	278	1.511	1.793	2.916	2.790	6.386	12.092
Santa Rosa....	Santa Rosa....	Homens.	—	7	175	182	167	208	447	822
		Mulheres	—	4	50	54	154	197	578	929
		TOTAL.	—	11	225	236	321	405	1.025	1.751
Forte.....	Forte.....	Homens.	—	17	71	88	59	66	162	287
		Mulheres	1	15	34	50	62	41	261	364
		TOTAL.	1	32	105	138	121	107	423	651
São João da Capetina....	São João da Capetina....	Homens.	—	13	111	124	116	134	187	437
		Mulheres	—	—	27	27	88	92	291	471
		TOTAL.	—	13	138	151	204	226	478	908

CONVENÇÃO
CONVENTION

Homens
Hommes

Mulheres
Femmes

Total
Total

População de cada um dos Estados do Brazil, por municipios e districtos, segundo o grão de instrução, o sexo e a idade

Population de chaque État du Brésil, par municipes et districts, d'après le degré d'instruction, le sexe et l'âge

MUNICIPIOS MUNICIPES	DISTRICTOS DISTRICTS	SEXO SEXE	SABEM LER E ESCREVER SACHANT LIRE ET ÉCRIRE				NÃO SABEM LER NEM ESCREVER NE SACHANT NI LIRE NI ÉCRIRE			
			0 a 6	7 a 14	15 e +	Total	0 a 6	7 a 14	15 e +	Total
			anos — ans				anos — ans			

ESTADO DE GOYAZ

(CONTINUAÇÃO — SUITE)

Goyaz.....	Sant'Anna.....	Homens..	4	185	895	1.084	315	183	410	908
		Mulheres	3	210	886	1.099	352	221	717	1.290
		TOTAL..	7	395	1.781	2.183	667	404	1.127	2.198
	Carmo.....	Homens..	7	78	441	526	173	119	144	436
		Mulheres	6	94	515	615	183	128	386	697
		TOTAL..	13	172	956	1.141	356	247	530	1.133
	Ouro Fino.....	Homens..	—	35	241	276	499	433	974	1.906
		Mulheres	—	35	142	177	488	371	973	1.832
		TOTAL..	—	70	383	453	987	804	1.947	3.738
	Santa Rita de Antas.....	Homens..	—	—	53	53	121	145	342	608
		Mulheres	—	2	25	27	159	148	373	680
		TOTAL..	—	2	78	80	280	293	715	1.288
	São José de Mosamedes.....	Homens..	—	35	232	267	240	175	422	837
		Mulheres	—	32	169	201	216	177	482	875
		TOTAL..	—	67	401	468	456	352	904	1.712
	Leopoldina.....	Homens..	—	3	100	103	73	78	164	315
		Mulheres	—	13	34	47	116	85	194	395
		TOTAL..	—	16	134	150	189	163	358	710
	Cachoeira.....	Homens..	—	25	200	225	174	118	130	372
		Mulheres	—	22	66	88	117	111	218	446
		TOTAL..	—	47	266	313	241	229	348	818
	Registro do Araguaia.....	Homens..	—	10	137	147	104	88	186	378
		Mulheres	—	13	38	51	100	92	173	365
		TOTAL..	—	23	175	198	204	180	359	743
	Barra.....	Homens..	—	29	181	210	250	235	555	1.040
		Mulheres	—	17	92	109	228	179	500	907
		TOTAL..	—	46	273	319	478	414	1.055	1.947
Rio Claro.....	Homens..	—	1	125	126	105	94	136	335	
	Mulheres	—	1	20	21	111	108	196	415	
	TOTAL..	—	2	145	147	216	202	332	750	
Bacalhau.....	Homens..	2	14	47	63	28	26	61	115	
	Mulheres	—	18	56	74	37	16	78	131	
	TOTAL..	2	32	103	137	65	42	139	246	
São José do Araguaia.....	Homens..	—	15	35	50	34	17	63	114	
	Mulheres	—	10	42	52	36	23	76	135	
	TOTAL..	—	25	77	102	70	40	139	249	

CONVENÇÃO
CONVENTION

Homens
Hommes
Mulheres
Femmes
Total
Total

População de cada um dos Estados do Brazil, por municipios e districtos, segundo o grão de instrução, o sexo e a idade

Population de chaque État du Brésil, par municipios et districtos, d'après le degré d'instruction, le sexe et l'âge

MUNICIPIOS MUNICIPES	DISTRICITOS DISTRICTS	SEXO SEXE	SABEM LER E ESCREVER SACHANT LIRE ET ÉCRIRE				NÃO SABEM LER NEM ESCREVER NE SACHANT NI LIRE NI ÉCRIRE			
			0 a 6	7 a 14	15 e +	Total	0 a 6	7 a 14	15 e +	Total
			anos — ans				anos — ans			

ESTADO DE GOYAZ

(CONTINUAÇÃO — SUITE)

Jaraguá.....	Jaraguá.....	Homens.	19	190	933	1.142	807	628	1.372	2.807
		Mulheres	11	159	660	830	755	649	1.646	3.051
		TOTAL.	30	349	1.593	1.972	1.563	1.277	3.018	5.858
Jaraguá.....	São Francisco das Chagas..	Homens.	—	26	343	369	614	620	1.258	2.492
		Mulheres	—	10	107	117	598	582	1.520	2.700
		TOTAL.	—	36	450	486	1.212	1.202	2.778	5.192
Jaraguá.....	Jatahy.....	Homens.	2	179	731	912	635	505	879	2.019
		Mulheres	2	141	346	489	606	518	985	2.109
		TOTAL.	4	320	1.077	1.401	1.241	1.023	1.864	4.128
Jaraguá.....	Serra do Cafezal	Homens.	—	22	228	250	289	210	349	848
		Mulheres	—	23	77	109	292	168	379	839
		TOTAL.	—	45	305	350	581	378	728	1.687
Jaraguá.....	Pimenta.....	Homens.	—	30	241	271	306	271	476	1.053
		Mulheres	—	24	72	96	302	228	494	1.024
		TOTAL.	—	54	313	367	608	499	970	2.077
Mineiros.....	Mineiros.....	Homens.	1	36	326	363	399	328	661	1.388
		Mulheres	—	24	133	157	339	344	625	1.308
		TOTAL.	1	60	459	520	738	672	1.286	2.696
Mineiros.....	Santa Rita do Araguaia....	Homens.	—	9	93	102	115	92	174	381
		Mulheres	—	13	45	58	114	101	185	400
		TOTAL.	—	22	138	160	229	193	359	781
Morrinhos....	Morrinhos....	Homens.	18	291	1.411	1.720	1.765	1.527	2.419	5.711
		Mulheres	22	272	712	1.006	1.719	1.398	3.088	6.205
		TOTAL.	40	563	2.123	2.726	3.484	2.925	5.507	11.916
Morrinhos....	Bananeiras....	Homens.	—	48	655	703	712	671	947	2.330
		Mulheres	—	26	180	206	767	598	1.283	2.648
		TOTAL.	—	74	835	909	1.479	1.269	2.230	4.978
Morrinhos....	Santa Rita do Pontal.....	Homens.	—	30	291	321	482	434	746	1.662
		Mulheres	—	21	70	91	485	451	963	1.899
		TOTAL.	—	51	361	412	967	885	1.709	3.561
Natividade....	Natividade....	Homens.	—	84	478	562	207	196	713	1.116
		Mulheres	2	77	234	313	203	176	837	1.216
		TOTAL.	2	161	712	875	410	372	1.550	2.332
Natividade....	Chapada.....	Homens.	—	12	117	129	129	139	452	720
		Mulheres	—	14	36	50	134	145	558	837
		TOTAL.	—	26	153	179	263	284	1.010	1.557

CONVENÇÃO
CONVENTION

Homens
Hommes

Mulheres
Femmes

Total
Total

População de cada um dos Estados do Brazil, por municipios e districtos, segundo o gráo de instrucção, o sexo e a idade

Population de chaque État du Brésil, par municipes et districts, d'après le degré d'instruction, le sexe et l'âge

MUNICIPIOS MUNICIPES	DISTRICTOS DISTRICTS	SEXO SEXE	SABEM LER E ESCREVER SACHANT LIRE ET ÉCRIRE				NÃO SABEM LER NEM ESCREVER NE SACHANT NI LIRE NI ÉCRIRE			
			0 a 6	7 a 14	15 e +	Total	0 a 6	7 a 14	15 e +	Total
			annos — ans				annos — ans			

ESTADO DE GOYAZ

(CONTINUAÇÃO — SUITE)

Natividade...	São Miguel e Almas.....	Homens.	—	11	196	207	111	181	409	701
		Mulheres	—	3	50	53	146	140	618	904
	TOTAL.		—	14	246	260	257	321	1.027	1.605
	Entre Rios.....	Homens.	—	23	102	125	112	143	345	600
		Mulheres	—	4	51	55	148	147	464	759
	TOTAL.		—	27	153	180	260	290	809	1.359
Palma.....	Palma.....	Homens.	2	55	301	358	261	273	816	1.350
		Mulheres	1	41	124	166	221	239	930	1.390
	TOTAL.		3	96	425	524	482	512	1.746	2.740
	São Joaquim...	Homens.	—	9	42	51	43	40	115	198
		Mulheres	—	5	29	34	32	40	144	216
	TOTAL.		—	14	71	85	75	80	259	414
Jatobá.....	Homens.	—	8	117	125	76	72	139	287	
	Mulheres	—	9	26	35	68	88	254	410	
TOTAL.		—	17	143	160	144	160	393	697	
Palmeiras...	Palmeiras.....	Homens.	—	63	562	625	583	597	1.167	2.347
		Mulheres	1	46	223	270	611	538	1.233	2.382
	TOTAL.		1	109	785	895	1.194	1.135	2.400	4.729
	São José do Turvo.....	Homens.	1	46	177	224	239	198	512	949
		Mulheres	1	26	88	115	216	190	418	824
	TOTAL.		2	72	265	339	455	388	930	1.773
Pedro Affonso.	Homens.	—	24	209	233	272	205	579	1.156	
	Mulheres	—	18	65	83	262	252	785	1.299	
TOTAL.		—	42	274	316	534	557	1.364	2.455	
Pedro Affonso.	Piabanha.....	Homens.	—	15	160	175	284	259	624	1.167
		Mulheres	—	12	77	89	308	274	643	1.225
	TOTAL.		—	27	237	264	592	533	1.267	2.392
	Buenos Ayres.	Homens.	1	30	365	396	502	507	902	1.911
		Mulheres	—	24	95	119	459	471	1.282	2.212
	TOTAL.		1	54	460	515	961	978	2.184	4.123
Barriguda.....	Homens.	—	69	574	643	999	753	1.398	3.150	
	Mulheres	1	34	282	317	821	689	1.774	3.284	
TOTAL.		1	103	856	960	1.820	1.442	3.172	6.434	
Nova Roma...	Homens.	—	10	115	125	205	180	312	697	
	Mulheres	—	5	41	46	157	168	319	644	
TOTAL.		—	15	156	171	362	348	631	1.341	

CONVENÇÃO
CONVENTION

Homens
Hommes

Mulheres
Femmes

Total
Total

População de cada um dos Estados do Brazil, por municipios e districtos, segundo o grão de instrução, o sexo e a idade

Population de chaque État du Brésil, par municipes et districtis, d'après le degré d'instruction, le sexe et l'âge

MUNICIPIOS MUNICIPES	DISTRICTOS DISTRICTS	SEXO SEXE	SABEM LER E ESCREVER SACHANT LIRE ET ÉCRIRE				NÃO SABEM LER NEM ESCREVER NE SACHANT NI LIRE NI ÉCRIRE			
			0 a 6	7 a 14	15 e +	Total	0 a 6	7 a 14	15 e +	Total
			anos — ans				anos — ans			

ESTADO DE GOYAZ

(CONTINUAÇÃO — SUITE)

Peixe.....	Peixe.....	Homens.	—	25	341	367	316	297	775	1.389
		Mulheres	—	25	106	131	305	241	998	1.544
		TOTAL.	—	51	447	498	621	538	1.774	2.933
Pilar.....	Pilar.....	Homens.	—	30	234	264	275	293	651	1.219
		Mulheres	1	9	112	122	294	259	761	1.314
		TOTAL.	1	39	346	386	569	552	1.412	2.533
Pilar.....	Crixás.....	Homens.	1	17	167	185	157	170	433	760
		Mulheres	—	17	69	86	166	153	509	828
		TOTAL.	1	34	236	271	323	323	942	1.588
Pilar.....	Descoberto....	Homens.	—	6	193	199	218	163	340	721
		Mulheres	—	3	33	36	164	127	476	767
		TOTAL.	—	9	226	235	382	290	816	1.488
Pilar.....	Amaro Leite...	Homens.	—	—	76	76	87	81	229	397
		Mulheres	—	1	12	13	79	85	311	475
		TOTAL.	—	1	88	89	166	166	540	872
Planaltina.....	Planaltina.....	Homens.	2	50	393	445	659	583	1.295	2.537
		Mulheres	—	40	163	203	615	506	1.436	2.557
		TOTAL.	2	90	556	648	1.274	1.089	2.731	5.094
Porto Nacional	Porto Nacional	Homens.	1	75	611	687	572	569	1.266	2.407
		Mulheres	2	67	316	385	581	501	1.786	2.868
		TOTAL.	3	142	927	1.072	1.153	1.070	3.052	5.275
Porto Nacional	Monte Carmo...	Homens.	1	40	188	229	235	263	530	1.028
		Mulheres	—	19	74	93	237	248	772	1.257
		TOTAL.	1	59	262	322	472	511	1.302	2.285
Porto Nacional	Jalapão.....	Homens.	2	62	556	620	543	584	717	1.844
		Mulheres	1	36	138	175	604	580	1.343	2.527
		TOTAL.	3	98	694	795	1.147	1.164	2.060	4.371
Porto Nacional	Posse.....	Homens.	4	101	437	602	533	480	823	1.836
		Mulheres	4	74	207	285	465	485	1.254	2.204
		TOTAL.	8	175	704	887	998	965	2.077	4.040
Porto Nacional	Riachão.....	Homens.	—	90	311	401	305	229	402	936
		Mulheres	1	61	140	202	257	203	505	965
		TOTAL.	1	151	451	603	562	432	907	1.901
Porto Nacional	Bôa Vista.....	Homens.	—	10	173	183	276	320	685	1.281
		Mulheres	—	8	75	83	291	283	766	1.340
		TOTAL.	—	18	248	266	567	603	1.451	2.621

CONVENÇÃO
CONVENTION

Homens
Hommes

Mulheres
Femmes

Total
Total

População de cada um dos Estados do Brazil, por municipios e districtos, segundo o grão de instrução, o sexo e a idade

Population de chaque État du Brésil, par municipes et districts, d'après le degré d'instruction, le sexe et l'âge

MUNICIPIOS MUNICIPES	DISTRICTOS DISTRICTS	SEXO SEXE	SABEM LER E ESCREVER SACHANT LIRE ET ÉCRIRE				NÃO SABEM LER NEM ESCREVER NE SACHANT NI LIRE NI ÉCRIRE			
			0 a 6	7 a 14	15 e +	Total	0 a 6	7 a 14	15 e +	Total
			anos — ans				anos — ans			

ESTADO DE GOYAZ

(CONTINUAÇÃO — SUITE)

Pouso Alto....	Pouso Alto....	Homens.	3	96	678	777	880	819	1.423	3.122
		Mulheres	4	75	336	415	911	778	1.641	3.330
		TOTAL.	7	171	1.014	1.192	1.791	1.597	3.064	6.452
Pouso Alto....	Santo Antonio das Grimpas	Homens.	1	55	331	387	471	417	633	1.521
		Mulheres	—	39	124	163	414	265	829	1.608
		TOTAL.	1	94	455	550	885	782	1.462	3.129
Atolador.....	Atolador.....	Homens.	—	20	192	212	293	233	455	981
		Mulheres	—	15	52	67	250	271	610	1.131
		TOTAL.	—	35	244	279	543	504	1.065	2.112
Pyrenopolis....	Pyrenopolis....	Homens.	—	136	749	885	940	851	1.882	3.673
		Mulheres	3	110	509	622	903	825	2.364	4.092
		TOTAL.	3	246	1.258	1.507	1.843	1.676	4.246	7.765
Rio Bonito....	Rio Bonito....	Homens.	1	73	503	577	388	357	911	1.656
		Mulheres	2	82	178	262	781	632	1.053	2.465
		TOTAL.	3	155	681	839	1.169	989	1.964	4.122
Rio Verde....	Rio Verde....	Homens.	3	120	874	997	1.061	998	1.555	3.614
		Mulheres	1	98	425	524	1.004	897	1.860	3.761
		TOTAL.	4	218	1.299	1.521	2.065	1.895	3.415	7.375
Rio Verde....	Chapadão.....	Homens.	—	21	368	389	210	189	208	607
		Mulheres	—	—	47	47	189	122	402	713
		TOTAL.	—	21	415	436	399	311	610	1.320
Capellinha....	Capellinha....	Homens.	1	25	203	229	259	248	321	828
		Mulheres	—	14	92	106	233	232	381	845
		TOTAL.	1	39	295	335	492	480	702	1.674
Santa Cruz....	Santa Cruz....	Homens.	1	92	668	761	894	240	1.732	3.466
		Mulheres	—	80	324	404	932	829	1.923	3.684
		TOTAL.	1	172	992	1.165	1.826	1.669	3.655	7.150
Santa Cruz....	Sapé.....	Homens.	—	26	174	200	271	236	489	996
		Mulheres	—	19	47	66	269	228	510	1.007
		TOTAL.	—	45	221	266	540	464	999	2.003
Santa Luzia....	Santa Luzia....	Homens.	3	142	1.115	1.260	1.321	1.249	2.436	5.006
		Mulheres	2	96	442	540	1.240	1.188	3.227	5.655
		TOTAL.	5	238	1.557	1.800	2.561	2.437	5.663	10.661
Santa Rita do Parahyba..	Santa Rita do Parahyba..	Homens.	4	150	1.259	1.413	1.286	1.087	1.686	4.059
		Mulheres	8	107	448	563	1.239	1.095	2.270	4.604
		TOTAL.	12	257	1.707	1.976	2.525	2.185	3.956	8.663

CONVENÇÃO
CONVENTION

Homens
Hommes

Mulheres
Femmes

Total
Total

População de cada um dos Estados do Brazil, por municipios e districtos, segundo o grão de instrucção, o sexo e a idade

Population de chaque État du Brésil, par municipes et districts, d'après le degré d'instruction, le sexe et l'âge

MUNICIPIOS MUNICIPES	DISTRICTOS DISTRICTS	SEXO SEXE	SABEM LER E ESCREVER SACHANT LIRE ET ÉCRIRE				NÃO SABEM LER NEM ESCREVER NE SACHANT NI LIRE NI ÉCRIRE			
			0 a 6	7 a 14	15 e +	Total	0 a 6	7 a 14	15 e +	Total
			anos — ans				anos — ans			

ESTADO DE GOYAZ

(CONTINUAÇÃO — SUITE)

São Domingos	São Domingos	Homens.	1	37	309	347	483	411	658	1.552
		Mulheres	2	36	76	114	546	443	1.086	2.075
		TOTAL.	3	73	385	461	1.029	854	1.744	3.627
	São João do Galheiro.....	Homens.	1	20	154	175	309	238	503	1.050
		Mulheres	2	13	36	51	318	228	676	1.222
		TOTAL.	3	33	190	225	627	465	1.179	2.272
Guarany.....	Homens.	1	27	159	187	174	177	304	655	
	Mulheres	2	11	20	33	198	191	511	900	
	TOTAL.	3	38	179	220	372	368	815	1.555	
São José do Duro.....	São José do Duro	Homens.	—	17	184	201	358	365	712	1.435
		Mulheres	—	9	85	94	259	283	829	1.371
		TOTAL.	—	26	269	295	617	648	1.541	2.806
	Rio da Conceição	Homens.	1	26	109	136	132	143	295	570
		Mulheres	—	10	59	69	134	143	368	645
		TOTAL.	1	36	168	205	266	286	663	1.215
São José do Tocantins.....	São José do Tocantins	Homens.	—	24	225	249	221	234	681	1.136
		Mulheres	—	18	106	124	262	249	858	1.369
		TOTAL.	—	42	331	373	483	483	1.539	2.505
	Trahyras.....	Homens.	5	24	108	137	157	166	391	714
		Mulheres	4	21	72	97	155	132	456	743
		TOTAL.	9	45	180	234	312	298	847	1.457
Mimoso.....	Homens.	—	9	65	74	162	165	341	668	
	Mulheres	—	5	27	32	135	136	420	691	
	TOTAL.	—	14	92	106	297	301	761	1.359	
Sítio d'Abbadia	Sítio d'Abbadia	Homens.	—	22	202	214	422	432	902	1.756
		Mulheres	—	11	59	70	428	431	1.149	2.008
		TOTAL.	—	33	261	294	850	863	2.051	3.764
	Flôres.....	Homens.	1	15	107	123	96	88	278	462
		Mulheres	—	4	40	44	73	100	360	533
		TOTAL.	1	19	147	167	169	188	638	995
Taguatinga (Santa Maria de)	Santa Maria de Taguatinga....	Homens.	5	138	963	1.106	1.056	1.099	2.010	4.165
		Mulheres	4	121	388	513	954	1.005	2.573	4.532
		TOTAL.	9	259	1.351	1.619	2.010	2.104	4.583	8.697
	Sacco.....	Homens.	—	8	94	102	208	227	398	833
		Mulheres	—	6	30	36	184	172	497	853
		TOTAL.	—	14	124	138	392	399	895	1.686

CONVENÇÃO
CONVENTION

Homens
Hommes

Mulheres
Femmes

Total
Total

População de cada um dos Estados do Brazil, por municipios e districtos, segundo o grão de instrucção, o sexo e a idade

Population de chaque État du Brésil, par municipes et districts, d'après le degré d'instruction, le sexe et l'âge

MUNICIPIOS MUNICIPES	DISTRICTOS DISTRICTS	SEXO SEXE	SABEM LER E ESCREVER SACHANT LIRE ET ÉCRIRE				NÃO SABEM LER NEM ESCREVER NE SACHANT NI LIRE NI ÉCRIRE			
			0 a 6	7 a 14	15 e +	Total	0 a 6	7 a 14	15 e +	Total
			anos — ans				anos — ans			

ESTADO DE GOYAZ

(CONCLUSÃO — FIN)

Trindade.....	Trindade.....	Homens.	2	40	358	400	419	460	752	1.631
		Mulheres	1	26	150	177	407	448	995	1.850
		TOTAL.	3	66	508	577	826	908	1.747	3.481
Ribeirão.....	Ribeirão.....	Homens.	—	21	110	131	235	223	453	911
		Mulheres	1	7	36	44	263	223	480	966
		TOTAL.	1	28	146	175	498	446	933	1.877
Ypamery.....	Ypamery.....	Homens.	1	138	1.095	1.234	1.235	980	1.430	3.645
		Mulheres	1	97	427	525	1.371	999	1.986	4.356
		TOTAL.	2	235	1.522	1.759	2.606	1.979	3.416	8.001
Santo Antonio do Cavalherô.....	Santo Antonio do Cavalherô.....	Homens.	—	10	162	172	362	377	652	1.391
		Mulheres	—	—	13	13	522	347	745	1.414
		TOTAL.	—	10	175	185	684	724	1.397	2.805
Urutahy.....	Urutahy.....	Homens.	—	47	454	501	391	324	576	1.291
		Mulheres	—	59	135	185	380	301	754	1.435
		TOTAL.	—	97	589	686	771	625	1.330	2.726
Campo Alegre.	Campo Alegre.	Homens.	—	18	132	150	393	321	698	1.412
		Mulheres	1	16	44	61	379	329	734	1.442
		TOTAL.	1	34	176	211	772	650	1.432	2.854

ESTADO DO MARANHÃO

1º Districto....	1º Districto....	Homens.	2	121	510	635	290	244	438	972
		Mulheres	11	131	634	776	311	229	714	1.254
		TOTAL.	13	252	1.144	1.409	601	473	1.152	2.226
2º " ...	2º " ...	Homens.	2	43	213	258	220	200	518	938
		Mulheres	1	34	99	134	171	187	641	999
		TOTAL.	3	77	312	392	391	387	1.159	1.937
3º " ...	3º " ...	Homens.	—	4	60	64	107	142	362	611
		Mulheres	—	11	42	53	125	122	412	659
		TOTAL.	—	15	102	117	232	264	774	1.270
4º " ...	4º " ...	Homens.	—	5	96	101	159	142	326	627
		Mulheres	—	7	22	29	146	133	434	713
		TOTAL.	—	12	118	130	305	275	760	1.340
5º " ...	5º " ...	Homens.	—	1	98	99	227	191	442	860
		Mulheres	—	—	12	12	236	224	633	1.093
		TOTAL.	—	1	110	111	463	415	1.075	1.953

CONVENÇÃO
CONVENTION

Homens
Hommes

Mulheres
Femmes

Total
Total

População de cada um dos Estados do Brazil, por municipios e districtos, segundo o gráo de instrucção, o sexo e a idade

Population de chaque État du Brésil, par municipes et districts, d'après le degré d'instruction, le sexe et l'âge

MUNICIPIOS MUNICIPES	DISTRICTOS DISTRICTS	SEXO SEXE	SABEM LER E ESCREVER SACHANT LIRE ET ÉCRIRE				NÃO SABEM LER NEM ESCREVER NE SACHANT NI LIRE NI ÉCRIRE			
			0 a 6	7 a 14	15 e +	Total	0 a 6	7 a 14	15 e +	Total
			anos — ans				anos — ans			

ESTADO DO MARANHÃO

(CONTINUAÇÃO — SUITE)

Anajatuba...	1º Districto...	Homens.	1	63	442	506	553	499	852	1.904
		Mulheres	5	46	204	255	464	484	1.212	2.159
	TOTAL.		6	109	646	761	1.016	983	2.064	4.063
	2º " ...	Homens.	—	2	64	66	278	315	627	1.220
		Mulheres	—	—	15	15	271	305	681	1.257
	TOTAL.		—	2	79	81	549	620	1.308	2.477
3º " ...	Homens.	—	15	388	403	351	315	387	1.053	
	Mulheres	1	9	120	130	292	272	730	1.294	
TOTAL.		1	24	508	533	643	587	1.117	2.347	
Arary.....	1º Districto...	Homens.	1	63	601	665	336	384	608	1.328
		Mulheres	3	87	441	531	357	343	785	1.485
	TOTAL.		4	150	1.042	1.196	693	727	1.393	2.813
	2º " ...	Homens.	3	42	310	355	217	200	302	719
		Mulheres	1	52	225	278	206	193	427	826
	TOTAL.		4	94	535	633	423	393	729	1.545
1º Districto...	Homens.	—	38	169	207	267	326	655	1.258	
	Mulheres	—	31	87	118	258	292	774	1.324	
TOTAL.		—	69	256	325	525	628	1.429	2.582	
2º " ...	Homens.	1	8	42	51	65	76	159	300	
	Mulheres	—	4	22	26	75	85	181	341	
TOTAL.		1	12	64	77	140	161	340	641	
3º " ...	Homens.	—	4	97	101	152	159	235	546	
	Mulheres	—	3	40	43	153	135	305	593	
TOTAL.		—	7	137	144	305	294	540	1.139	
Arayoses	4º " ...	Homens.	2	9	97	108	198	211	361	770
	Mulheres	—	11	40	51	224	204	480	908	
TOTAL.		2	20	137	159	422	415	841	1.678	
5º " ...	Homens.	—	—	53	53	225	241	471	937	
	Mulheres	—	4	25	29	256	232	515	1.003	
TOTAL.		—	4	78	82	481	473	986	1.940	
6º " ...	Homens.	2	42	187	231	274	257	544	1.075	
	Mulheres	2	22	117	141	258	268	602	1.128	
TOTAL.		4	64	304	372	532	525	1.146	2.203	
7º " ...	Homens.	1	6	84	91	202	168	306	676	
	Mulheres	—	7	21	28	196	173	381	750	
TOTAL.		1	13	105	119	398	341	687	1.426	

CONVENÇÃO
CONVENTION

Homens
Hommes

Mulheres
Femmes

Total
Total

População de cada um dos Estados do Brazil, por municipios e districtos, segundo o grão de instrução, o sexo e a idade

Population de chaque État du Brésil, par municipes et districts, d'après le degré d'instruction, le sexe et l'âge

MUNICIPIOS MUNICIPES	DISTRICTOS DISTRICTS	SEXO SEXE	SABEM LER E ESCREVER SACHANT LIRE ET ÉCRIRE				NÃO SABEM LER NEM ESCREVER NE SACHANT NI LIRE NI ÉCRIRE			
			0 a 6	7 a 14	15 e +	Total	0 a 6	7 a 14	15 e +	Total
			anos — ans				anos — ans			

ESTADO DO MARANHÃO

(CONTINUAÇÃO — SUITE)

Arayoses.....	8º Districto....	Homens.	—	13	117	130	290	280	494	1.064
		Mulheres	—	11	42	53	302	267	562	1.131
		TOTAL.	—	24	159	183	592	547	1.056	2.195
Axixá.....	1º Districto....	Homens.	3	97	505	605	327	308	540	1.175
		Mulheres	5	90	318	413	346	274	968	1.588
		TOTAL.	8	187	823	1.018	673	582	1.508	2.763
Bacabal.....	2º "	Homens.	1	9	105	115	225	243	535	1.003
		Mulheres	—	9	38	47	210	246	635	1.091
		TOTAL.	1	18	143	162	435	489	1.170	2.094
Barão de Grajaú..	Barão de Grajaú.	Homens.	1	61	491	553	982	944	2.427	4.353
		Mulheres	1	46	267	314	859	854	2.551	4.264
		TOTAL.	2	107	758	867	1.841	1.798	4.978	8.617
Barra do Corda	1º Districto....	Homens.	—	49	554	603	793	873	1.418	3.084
		Mulheres	—	49	184	233	853	827	1.894	3.574
		TOTAL.	—	98	738	836	1.646	1.700	3.312	6.658
Barreirinhas.	2º "	Homens.	2	80	259	341	270	240	633	1.143
		Mulheres	—	70	224	294	281	292	763	1.336
		TOTAL.	2	150	483	635	551	532	1.396	2.479
Barreirinhas.	3º "	Homens.	—	58	422	480	687	690	1.148	2.525
		Mulheres	—	41	261	302	599	594	1.294	2.487
		TOTAL.	—	99	683	782	1.286	1.284	2.442	5.012
Barreirinhas.	4º "	Homens.	—	10	167	177	323	319	523	1.165
		Mulheres	—	17	74	91	365	298	661	1.324
		TOTAL.	—	27	241	268	688	617	1.184	2.489
Barreirinhas.	5º "	Homens.	1	48	336	385	439	413	815	1.667
		Mulheres	2	37	116	155	397	385	932	1.714
		TOTAL.	3	85	452	540	836	798	1.747	3.381
Barreirinhas.	1º Districto....	Homens.	—	11	230	241	573	603	1.114	2.290
		Mulheres	—	7	35	42	557	543	1.374	2.474
		TOTAL.	—	18	265	283	1.130	1.146	2.488	4.764
Barreirinhas.	2º "	Homens.	3	81	415	499	437	373	562	1.372
		Mulheres	4	72	238	314	429	320	797	1.546
		TOTAL.	7	153	653	813	866	693	1.359	2.918
Barreirinhas.	3º "	Homens.	1	5	160	166	709	597	1.249	2.555
		Mulheres	—	14	62	76	702	577	1.435	2.714
		TOTAL.	1	19	222	242	1.411	1.174	2.684	5.269

CONVENÇÃO
CONVENTION

Homens
Hommes
Mulheres
Femmes
Total
Total

População de cada um dos Estados do Brazil, por municipios e districtos, segundo o grau de instrução, o sexo e a idade

Population de chaque État du Brésil, par municipes et districts, d'après le degré d'instruction, le sexe et l'âge

MUNICIPIOS MUNICIPES	DISTRICTOS DISTRICTS	SEXO SEXE	SABEM LER E ESCREVER SACHANT LIRE ET ÉCRIRE				NÃO SABEM LER NEM ESCREVER NE SACHANT NI LIRE NI ÉCRIRE			
			0 a 6	7 a 14	15 e +	Total	0 a 6	7 a 14	15 e +	Total
			anos — ans				anos — ans			

ESTADO DO MARANHÃO

(CONTINUAÇÃO — SUITE)

Benedicto Leite..	Benedicto Leite..	Homens.	—	46	363	409	512	530	842	1.884
		Mulheres	—	35	112	147	489	496	1.155	2.140
		TOTAL.	—	81	475	556	1.001	1.026	1.997	4.024
1º Districto....	1º Districto....	Homens.	4	118	426	548	507	473	886	1.866
		Mulheres	3	109	355	467	454	497	1.259	2.210
		TOTAL.	7	227	781	1.015	961	970	2.145	4.076
2º "	2º "	Homens.	—	17	97	114	221	268	530	1.019
		Mulheres	—	7	78	85	219	234	606	1.059
		TOTAL.	—	24	175	199	440	502	1.136	2.078
3º "	3º "	Homens.	—	9	161	170	535	598	1.018	2.151
		Mulheres	—	9	57	66	510	526	1.219	2.255
		TOTAL.	—	18	218	236	1.045	1.124	2.237	4.406
4º "	4º "	Homens.	—	6	97	103	169	161	353	683
		Mulheres	—	2	69	71	163	174	401	738
		TOTAL.	—	8	166	174	332	335	754	1.421
Brejo.....	5º "	Homens.	—	10	85	95	183	222	385	790
		Mulheres	—	1	19	20	157	217	477	851
		TOTAL.	—	11	104	115	340	439	862	1.641
6º "	6º "	Homens.	—	—	42	42	115	111	209	435
		Mulheres	—	—	8	8	103	109	282	494
		TOTAL.	—	—	50	50	218	220	491	929
7º "	7º "	Homens.	—	3	24	27	60	59	108	227
		Mulheres	—	—	1	1	42	60	118	220
		TOTAL.	—	3	25	28	102	119	226	447
8º "	8º "	Homens.	1	19	68	88	82	90	149	321
		Mulheres	2	16	55	73	83	79	184	346
		TOTAL.	3	35	123	161	165	169	333	667
9º "	9º "	Homens.	—	2	32	34	180	214	504	898
		Mulheres	—	—	7	7	160	192	467	819
		TOTAL.	—	2	39	41	340	406	971	1.717
Burity.....	Burity.....	Homens.	1	65	457	523	1.132	1.206	2.441	4.779
		Mulheres	1	49	233	283	974	1.117	2.958	5.049
		TOTAL.	2	114	690	806	2.106	2.323	5.399	9.828
Cajapió.....	1º e 2º Districto	Homens.	1	52	222	275	268	218	444	930
		Mulheres	2	54	209	265	207	196	607	1.010
		TOTAL.	3	106	431	540	475	414	1.051	1.940

CONVENÇÃO
 CONVENTION

Homens
 Hommes

Mulheres
 Femmes

Total
 Total

População de cada um dos Estados do Brazil, por municípios e districtos, segundo o gráo de instrução, o sexo e a idade

Population de chaque État du Brésil, par municipes et districts, d'après le degré d'instruction, le sexe et l'âge

MUNICIPIOS MUNICIPES	DISTRICTOS DISTRICTS	SEXO SEXE	SABEM LER E ESCREVER SACHANT LIRE ET ÉCRIRE				NÃO SABEM LER NEM ESCREVER NE SACHANT NI LIRE NI ÉCRIRE			
			0 a 6	7 a 14	15 e +	Total	0 a 6	7 a 14	15 e +	Total
			anos — ans				anos — ans			

ESTADO DO MARANHÃO

(CONTINUAÇÃO — SUITE)

Cajapió.....	3º e 4º Districto	Homens.	1	29	260	290	158	107	59	324
		Mulheres	—	4	44	48	125	116	364	605
		TOTAL.	1	33	304	338	283	223	423	929
	5º e 6º "	Homens.	—	22	58	80	169	152	274	595
		Mulheres	1	15	65	81	161	123	359	643
		TOTAL.	1	37	123	161	330	275	633	1.238
Carolina.....	7º "	Homens.	—	18	62	80	44	28	56	128
		Mulheres	1	10	52	63	39	19	109	167
		TOTAL.	1	28	114	143	83	47	165	295
	1º Districto....	Homens.	2	255	1.154	1.411	880	803	1.735	3.418
		Mulheres	8	246	750	1.004	723	700	1.897	3.320
		TOTAL.	10	501	1.904	2.415	1.603	1.503	3.632	6.738
2º "	Homens.	3	37	368	408	725	646	1.090	2.461	
	Mulheres	—	22	207	229	529	544	1.166	2.239	
	TOTAL.	3	59	575	637	1.254	1.190	2.256	4.700	
3º "	Homens.	—	15	181	196	461	503	1.068	2.032	
	Mulheres	—	7	50	57	409	496	1.043	1.948	
	TOTAL.	—	22	231	253	870	999	2.111	3.980	
Carutapéra ..	4º "	Homens.	—	2	157	159	93	127	205	425
		Mulheres	—	2	37	39	92	145	325	562
		TOTAL.	—	4	194	198	185	272	530	987
	1º Districto....	Homens.	4	72	389	465	384	333	653	1.370
		Mulheres	2	51	292	345	375	361	826	1.562
		TOTAL.	6	123	681	810	759	694	1.479	2.932
2º "	Homens.	—	9	94	103	203	185	433	821	
	Mulheres	—	10	67	77	216	184	472	872	
	TOTAL.	—	19	161	180	419	369	905	1.693	
3ª "	Homens.	1	11	123	135	137	124	325	586	
	Mulheres	1	8	70	79	153	127	354	634	
	TOTAL.	2	19	193	214	290	251	679	1.220	
4º "	Homens.	—	1	13	14	73	88	164	325	
	Mulheres	—	2	6	8	97	87	187	371	
	TOTAL.	—	3	19	22	170	175	351	696	
Caxias.....	1º Districto....	Homens.	8	339	1.267	1.614	1.271	1.525	2.997	5.793
		Mulheres	12	338	1.459	1.809	1.227	1.515	4.227	6.964
		TOTAL.	20	677	2.726	3.423	2.498	3.040	7.224	12.757

CONVENÇÃO
CONVENTION

Homens
Hommes

Mulheres
Femmes

Total
Total

População de cada um dos Estados do Brazil, por municípios e districtos, segundo o grau de instrução, o sexo e a idade

Population de chaque État du Brésil, par municipes et districts, d'après le degré d'instruction, le sexe et l'âge

MUNICIPIOS MUNICIPES	DISTRICTOS DISTRICTS	SEXO SEXE	SABEM LER E ESCREVER SACHANT LIRE ET ÉCRIRE				NÃO SABEM LER NEM ESCREVER NE SACHANT NI LIRE NI ÉCRIRE			
			0 a 6	7 a 14	15 e +	Total	0 a 6	7 a 14	15 e +	Total
			anos — ans				anos — ans			

ESTADO DO MARANHÃO

(CONTINUAÇÃO — SUITE)

Caxias.....	2º Districto....	Homens.	3	119	923	1.045	1.972	2.182	5.092	9.246
		Mulheres	—	111	666	777	1.979	2.378	6.291	10.648
		TOTAL.	3	230	1.589	1.822	3.951	4.560	11.383	19.894
	3º "	Homens.	—	13	381	394	1.175	1.355	3.191	5.721
		Mulheres	—	15	125	140	1.231	1.290	3.674	6.195
		TOTAL.	—	28	506	534	2.406	2.645	6.865	11.916
Chapadinha...	Chapadinha...	Homens.	6	68	433	507	984	1.236	2.501	4.721
		Mulheres	2	44	189	235	944	1.163	2.848	4.955
		TOTAL.	8	112	622	742	1.928	2.399	5.349	9.676
	1º Districto....	Homens.	1	120	572	693	623	709	1.581	2.913
		Mulheres	1	141	600	742	615	687	2.083	3.385
		TOTAL.	2	261	1.172	1.435	1.238	1.396	3.664	6.298
Codó.....	2º "	Homens.	1	14	247	262	477	564	1.351	2.392
		Mulheres	1	6	61	68	480	502	1.580	2.562
		TOTAL.	2	20	308	330	957	1.066	2.931	4.954
	3º "	Homens.	—	22	176	198	420	444	1.185	2.049
		Mulheres	—	31	104	135	414	449	1.254	2.117
		TOTAL.	—	53	280	333	834	893	2.439	4.166
4º "	Homens.	3	21	175	199	327	327	719	1.373	
	Mulheres	—	19	55	74	324	280	904	1.508	
	TOTAL.	3	40	230	273	651	607	1.623	2.881	
5º "	Homens.	1	9	87	97	200	199	498	897	
	Mulheres	—	6	48	54	155	191	575	921	
	TOTAL.	1	15	135	151	355	390	1.073	1.818	
6º "	Homens.	—	1	20	21	234	248	673	1.155	
	Mulheres	—	1	8	9	248	222	602	1.072	
	TOTAL.	—	2	28	30	482	470	1.275	2.227	
Coroatá.....	1º Districto....	Homens.	—	98	441	539	331	347	1.085	1.763
		Mulheres	3	93	273	369	360	311	1.206	1.877
		TOTAL.	3	191	714	908	691	658	2.291	3.640
	2º "	Homens.	—	16	215	231	366	376	1.186	1.928
		Mulheres	—	14	106	120	330	302	1.144	1.776
		TOTAL.	—	30	321	351	696	678	2.330	3.704
	3º "	Homens.	—	11	89	100	141	147	297	585
		Mulheres	1	2	51	54	127	113	351	591
		TOTAL.	1	13	140	154	268	260	648	1.176

CONVENÇÃO { Homens
Hommes } População de cada um dos Estados do Brazil, por municipios e districtos, segundo
CONVENTION { Mulheres
Femmes } o gráo de instrução, o sexo e a idade
Total
Total

Population de chaque État du Brésil, par municipes et districts, d'après
le degré d'instruction, le sexe et l'âge

MUNICIPIOS MUNICIPES	DISTRICTOS DISTRICTS	SEXO SEXE	SABEM LER E ESCREVER SACHANT LIRE ET ÉCRIRE				NÃO SABEM LER NEM ESCREVER NE SACHANT NI LIRE NI ÉCRIRE			
			0 a 6	7 a 14	15 e +	Total	0 a 6	7 a 14	15 e +	Total
			annos -- ans				annos -- ans			

ESTADO DO MARANHÃO

(CONTINUAÇÃO - SUITE)

Coroatá.....	4º Districto....	Homens.	—	3	66	69	228	210	548	986
		Mulheres	—	11	19	30	188	188	505	881
		TOTAL.	—	14	85	99	416	398	1.053	1.867
	5º " ...	Homens.	—	—	19	19	25	33	69	127
		Mulheres	1	—	6	7	28	19	64	111
		TOTAL.	1	—	25	26	53	52	133	238
	6º " ...	Homens.	—	8	72	80	230	198	675	1.103
		Mulheres	—	8	26	34	240	244	780	1.264
		TOTAL.	—	16	98	114	470	442	1.455	2.367
	7º " ...	Homens.	—	2	61	63	165	176	509	850
		Mulheres	—	—	14	14	142	176	493	811
		TOTAL.	—	2	75	77	307	352	1.002	1.661
8º " ...	Homens.	—	3	88	91	219	216	530	965	
	Mulheres	—	3	38	41	216	226	591	1.033	
	TOTAL.	—	6	126	132	435	442	1.121	1.998	
9º " ...	Homens.	—	5	48	53	141	107	316	564	
	Mulheres	—	2	15	17	141	102	331	574	
	TOTAL.	—	7	63	70	282	209	647	1.138	
1º Districto....	Homens.	—	38	192	230	312	398	722	1.432	
	Mulheres	2	41	113	156	319	358	949	1.617	
	TOTAL.	2	79	305	386	622	756	1.671	3.049	
2º " ...	Homens.	4	60	262	326	494	574	1.171	2.239	
	Mulheres	3	37	145	185	516	532	1.347	2.395	
	TOTAL.	7	97	407	511	1.010	1.106	2.518	4.634	
1º Districto....	Homens.	2	120	590	712	873	860	1.911	3.644	
	Mulheres	2	104	395	501	833	839	2.624	4.296	
	TOTAL.	4	224	985	1.213	1.706	1.699	4.535	7.940	
2º " ...	Homens.	—	36	229	265	285	290	703	1.278	
	Mulheres	—	19	82	101	291	311	885	1.487	
	TOTAL.	—	55	311	366	576	601	1.588	2.765	
3º " ...	Homens.	—	74	540	614	688	723	1.667	3.078	
	Mulheres	3	45	208	256	685	734	2.047	3.466	
	TOTAL.	3	119	748	870	1.373	1.457	3.714	6.544	
4º " ...	Homens.	1	28	205	235	380	451	848	1.679	
	Mulheres	—	18	81	99	386	369	1.011	1.766	
	TOTAL.	1	46	287	334	766	820	1.859	3.445	

CONVENÇÃO
CONVENTION

Homens
Hommes

Mulheres
Femmes

Total
Total

População de cada um dos Estados do Brazil, por municipios e districtos, segundo o grão de instrução, o sexo e a idade

Population de chaque État du Brésil, par municipes et districts, d'après le degré d'instruction, le sexe et l'âge

MUNICIPIOS MUNICIPES	DISTRICTOS DISTRICTS	SEXO SEXE	SABEM LER E ESCREVER SACHANT LIRE ET ÉCRIRE				NÃO SABEM LER NEM ESCREVER NE SACHANT NI LIRE NI ÉCRIRE			
			0 a 6	7 a 14	15 e +	Total	0 a 6	7 a 14	15 e +	Total
			anos — ans				anos — ans			

ESTADO DO MARANHÃO

(CONTINUAÇÃO — SUITE)

Cururupú.....	5º Districto...	Homens.	1	101	456	558	427	411	1.038	1.876
		Mulheres	2	74	236	312	418	402	1.147	1.967
		TOTAL.	3	175	692	870	845	813	2.185	3.843
Flôres.....	1º Districto...	Homens.	2	35	205	242	539	568	1.406	2.513
		Mulheres	—	52	157	209	458	552	1.652	2.662
		TOTAL.	2	87	362	451	997	1.120	3.058	5.175
	2º " ...	Homens.	1	38	326	365	720	784	1.642	3.146
		Mulheres	—	30	154	184	758	779	2.019	3.556
		TOTAL.	1	68	480	549	1.478	1.563	3.661	6.702
Grajahú.....	1º Districto...	Homens.	2	98	692	792	646	595	1.049	2.290
		Mulheres	—	86	439	525	655	598	1.440	2.693
		TOTAL.	2	184	1.131	1.317	1.301	1.193	2.489	4.983
	2º " ...	Homens.	—	36	413	449	427	405	782	1.614
		Mulheres	1	44	262	307	644	547	1.133	2.324
		TOTAL.	1	80	675	756	1.071	952	1.915	3.938
3º " ...	Homens.	1	57	618	676	656	590	894	2.140	
	Mulheres	—	61	348	409	683	590	1.222	2.495	
	TOTAL.	1	118	966	1.085	1.339	1.180	2.116	4.635	
	4º " ...	Homens.	—	4	276	280	587	530	941	2.058
		Mulheres	—	9	88	97	525	466	1.242	2.233
		TOTAL.	—	13	364	377	1.112	996	2.183	4.291
Guimarães...	1º Districto...	Homens.	—	111	529	631	432	400	998	1.830
		Mulheres	1	122	456	579	448	381	1.283	2.112
		TOTAL.	1	233	976	1.210	880	781	2.281	3.942
	2º " ...	Homens.	—	25	270	295	618	618	1.618	2.854
		Mulheres	3	32	181	216	575	573	1.901	3.049
		TOTAL.	3	57	451	511	1.193	1.191	3.519	5.903
3º " ...	Homens.	—	32	383	415	748	758	2.083	3.589	
	Mulheres	—	25	193	228	697	684	2.247	3.628	
	TOTAL.	—	67	576	643	1.445	1.442	4.330	7.217	
4º " ...	Homens.	1	27	210	238	355	299	885	1.539	
	Mulheres	2	26	153	181	400	305	937	1.642	
	TOTAL.	3	53	363	419	755	604	1.822	3.181	
Icatú.....	1º Districto...	Homens.	1	57	548	606	444	438	898	1.780
		Mulheres	2	38	267	307	416	426	1.323	2.165
		TOTAL.	3	95	815	913	860	864	2.221	3.945

CONVENÇÃO
CONVENTION

Homens
Hommes
Mulheres
Femmes
Total
Total

População de cada um dos Estados do Brazil, por municípios e districtos, segundo o gráo de instrucção, o sexo e a idade

Population de chaque État du Brésil, par municipes et districts, d'après le degré d'instruction, le sexe et l'âge

MUNICIPIOS MUNICIPES	DISTRICTOS DISTRICTS	SEXO SEXE	SABEM LER E ESCREVER SACHANT LIRE ET ÉCRIRE				NÃO SABEM LER NEM ESCREVER NE SACHANT NI LIRE NI ÉCRIRE			
			0 a 6	7 a 14	15 e +	Total	0 a 6	7 a 14	15 e +	Total
			anos — ans				anos — ans			

ESTADO DO MARANHÃO

(CONTINUAÇÃO — SUITE)

Icatú.....	2º Districto....	Homens.	5	69	308	382	336	326	817	1.479
		Mulheres	—	52	177	229	281	288	1.050	1.619
		TOTAL.	5	121	485	611	617	614	1.867	3.098
Imperatriz...	Imperatriz....	Homens.	1	61	526	588	501	501	956	1.958
		Mulheres	—	65	290	355	509	452	1.327	2.288
		TOTAL.	1	126	816	943	1.010	953	2.283	4.246
Imperatriz...	Bella Lembrança	Homens.	—	18	461	479	413	384	641	1.438
		Mulheres	—	17	160	177	397	385	944	1.726
		TOTAL.	—	35	621	656	810	769	1.585	3.164
Itapetumã.....	1º Districto....	Homens.	5	63	438	506	766	791	1.922	3.479
		Mulheres	2	59	365	426	709	765	2.223	3.627
		TOTAL.	7	122	803	932	1.475	1.556	4.145	7.176
Itapetumã.....	2º "	Homens.	2	13	238	253	539	597	1.807	2.943
		Mulheres	2	17	85	104	526	649	1.858	3.033
		TOTAL.	4	30	323	357	1.065	1.246	3.665	5.976
Itapetumã.....	3º "	Homens.	1	19	138	158	332	362	1.045	1.739
		Mulheres	—	12	59	71	344	326	1.087	1.757
		TOTAL.	1	31	197	229	676	688	2.132	3.496
Loreto.....	1º Districto....	Homens.	—	17	172	189	167	248	251	666
		Mulheres	—	13	61	74	191	215	430	836
		TOTAL.	—	30	233	263	358	463	681	1.502
Loreto.....	2º "	Homens.	—	68	791	859	427	423	360	1.210
		Mulheres	1	49	680	730	414	416	534	1.364
		TOTAL.	1	117	1.471	1.589	841	839	894	2.574
Loreto.....	3º "	Homens.	1	9	177	187	226	224	421	871
		Mulheres	—	11	57	68	198	231	524	953
		TOTAL.	1	20	234	255	424	455	945	1.824
Loreto.....	4º "	Homens.	—	7	127	134	217	218	413	848
		Mulheres	—	5	30	35	238	245	483	966
		TOTAL.	—	12	157	169	455	463	896	1.814
Loreto.....	5º "	Homens.	1	2	85	88	132	137	198	467
		Mulheres	—	2	26	28	115	116	275	506
		TOTAL.	1	4	111	116	247	253	473	973
Macapá.....	Macapá.....	Homens.	5	178	632	815	744	776	1.281	2.803
		Mulheres	4	107	475	586	707	683	1.855	3.245
		TOTAL.	9	285	1.107	1.401	1.451	1.461	3.136	6.048

CONVENÇÃO
CONVENTION

Homens
Hommes

Mulheres
Femmes

Total
Total

População de cada um dos Estados do Brazil, por municipios e districtos, segundo o grão de instrução, o sexo e a idade

Population de chaque État du Brésil, par municipes et districts, d'après le degré d'instruction, le sexe et l'âge

MUNICIPIOS MUNICIPES	DISTRICTOS DISTRICTS	SEXO SEXE	SABEM LER E ESCREVER SACHANT LIRE ET ÉCRIRE				NÃO SABEM LER NEM ESCREVER NE SACHANT NI LIRE NI ÉCRIRE			
			0 a 6	7 a 14	15 e +	Total	0 a 6	7 a 14	15 e +	Total
			anos — ANS				anos — ANS			

ESTADO DO MARANHÃO

(CONTINUAÇÃO — SUITE)

Mirador.....	1º Districto....	Homens.	—	27	143	170	116	132	173	391
		Mulheres	—	32	121	153	107	105	266	478
		TOTAL	—	59	264	323	223	207	439	869
	2º " ...	Homens.	—	33	198	231	265	247	513	1.025
		Mulheres	—	11	70	81	227	246	634	1.107
		TOTAL	—	44	268	312	492	493	1.147	2.132
	3º " ...	Homens.	—	9	96	105	187	189	348	724
		Mulheres	1	8	19	28	193	173	501	867
		TOTAL	1	17	115	133	380	362	849	1.591
	4º " ...	Homens.	—	37	466	503	560	615	980	2.155
		Mulheres	1	18	173	192	565	605	1.512	2.682
		TOTAL	1	55	639	695	1.125	1.220	2.492	4.837
5º " ...	Homens.	—	3	125	128	204	185	355	744	
	Mulheres	—	1	32	33	197	232	529	958	
	TOTAL	—	4	157	161	401	417	884	1.702	
6º " ...	Homens.	—	14	139	153	172	176	239	587	
	Mulheres	—	8	42	50	184	125	369	678	
	TOTAL	—	22	181	203	356	301	608	1.265	
Miritiba.....	1º Districto....	Homens.	2	55	382	439	265	277	464	1.006
		Mulheres	—	67	273	340	249	294	661	1.204
		TOTAL	2	122	655	779	514	571	1.125	2.210
	2º " ...	Homens.	—	43	152	195	292	246	662	1.200
		Mulheres	—	32	106	138	261	264	735	1.260
		TOTAL	—	75	258	333	553	510	1.397	2.460
	3º " ...	Homens.	—	25	275	300	531	514	925	1.970
		Mulheres	—	13	98	111	531	455	1.142	2.128
		TOTAL	—	38	373	411	1.062	969	2.067	4.098
	4º " ...	Homens.	—	14	238	252	357	339	681	1.377
		Mulheres	—	16	72	88	351	314	859	1.524
		TOTAL	—	30	310	340	708	653	1.540	2.901
1º Districto....	Homens.	—	40	250	290	289	314	746	1.349	
	Mulheres	—	34	182	216	327	288	865	1.480	
	TOTAL	—	74	432	506	616	602	1.611	2.829	
2º " ...	Homens.	2	62	359	423	387	435	1.080	1.902	
	Mulheres	2	73	273	348	400	402	1.278	2.080	
	TOTAL	4	135	632	771	787	837	2.358	3.982	

CONVENÇÃO
CONVENTION

Homens
Hommes

Mulheres
Femmes

Total
Total

População de cada um dos Estados do Brazil, por municipios e districtos, segundo o gráo de instrucção, o sexo e a idade

Population de chaque État du Brésil, par municipes et districts, d'après le degré d'instruction, le sexe et l'âge

MUNICIPIOS MUNICIPES	DISTRICTOS DISTRICTS	SEXO SEXE	SABEM LER E ESCREVER SACHANT LIRE ET ÉCRIRE				NÃO SABEM LER NEM ESCREVER NE SACHANT NI LIRE NI ÉCRIRE			
			0 a 6	7 a 14	15 e +	Total	0 a 6	7 a 14	15 e +	Total
			anos — ans				anos — ans			

ESTADO DO MARANHÃO

(CONTINUAÇÃO — SUITE)

Monção.....	3º Districto ...	Homens.	—	4	53	57	88	94	374	556
		Mulheres	—	7	25	32	86	96	362	554
		TOTAL.	—	11	78	89	174	190	736	1.100
Monte Alegre...	4º " ...	Homens.	1	26	308	335	195	199	499	893
		Mulheres	1	27	203	231	229	207	639	1.075
		TOTAL.	2	53	511	566	424	406	1.138	1.968
Morros.....	Monte Alegre...	Homens.	1	45	372	418	584	584	1.330	2.498
		Mulheres	2	30	153	185	597	546	1.660	2.803
		TOTAL.	3	75	525	603	1.181	1.130	2.990	5.301
Nova York..	Morros.....	Homens.	—	43	297	340	568	554	1.354	2.476
		Mulheres	—	30	165	195	493	507	1.577	2.577
		TOTAL.	—	73	462	535	1.061	1.061	2.931	5.053
Passagem Franca	1º Districto...	Homens.	1	37	343	381	442	440	663	1.545
		Mulheres	3	54	145	202	392	399	988	1.779
		TOTAL.	4	91	488	583	834	839	1.651	3.324
Paço do Lumiar.	2º " ...	Homens.	—	3	58	61	58	84	100	242
		Mulheres	—	—	11	11	77	60	161	298
		TOTAL.	—	3	69	72	135	144	261	540
São José dos Indios.	1º Districto...	Homens.	—	17	103	120	44	36	74	154
		Mulheres	—	18	90	108	69	43	125	237
		TOTAL.	—	35	193	228	113	79	199	391
Passagem Franca	Mocajutuba ...	Homens.	—	87	273	360	476	417	1.364	2.257
		Mulheres	1	75	191	267	468	400	1.363	2.231
		TOTAL.	1	162	464	627	944	817	2.727	4.488
Passagem Franca	Quinta.....	Homens.	—	26	89	115	115	95	238	448
		Mulheres	2	37	61	100	114	90	296	500
		TOTAL.	2	63	150	215	229	185	534	948
Passagem Franca	1º Districto ...	Homens.	—	6	16	22	14	20	58	92
		Mulheres	—	4	11	15	26	30	72	128
		TOTAL.	—	10	27	37	40	50	130	220
Passagem Franca	2º " ...	Homens.	—	34	406	440	698	750	1.355	2.803
		Mulheres	—	29	133	162	639	746	1.672	3.057
		TOTAL.	—	63	539	602	1.337	1.496	3.027	5.860
Passagem Franca	2º " ...	Homens.	—	33	461	494	691	621	1.167	2.479
		Mulheres	—	12	84	96	706	626	1.559	2.891
		TOTAL.	—	45	545	590	1.397	1.247	2.726	5.370

CONVENÇÃO
CONVENTION

Homens
Hommes

Mulheres
Femmes

Total
Total

População de cada um dos Estados do Brazil, por municipios e districtos, segundo o grão de instrução, o sexo e a idade

Population de chaque État du Brésil, par municipes et districts, d'après le degré d'instruction, le sexe et l'âge

MUNICIPIOS MUNICIPES	DISTRICTOS DISTRICTS	SEXO SEXE	SABEM LER E ESCREVER SACHANT LIRE ET ÉCRIRE				NÃO SABEM LER NEM ESCREVER NE SACHANT NI LIRE NI ÉCRIRE			
			0 a 6	7 a 14	15 e +	Total	0 a 6	7 a 14	15 e +	Total
			anos — ans				anos — ans			

ESTADO DO MARANHÃO

(CONTINUAÇÃO — SUITE)

Pastos Bons...	1º Districto...	Homens.	—	33	209	242	199	212	397	808	
		Mulheres	—	31	135	166	229	241	615	1.095	
		TOTAL.	—	64	344	408	428	453	1.012	1.893	
	2º " ...	Homens.	—	22	189	211	294	267	542	1.113	
		Mulheres	—	10	58	68	289	324	678	1.291	
		TOTAL.	—	32	247	279	583	591	1.220	2.394	
	3º " ...	Homens.	—	6	220	226	327	315	604	1.246	
		Mulheres	—	9	59	68	316	295	856	1.467	
		TOTAL.	—	15	279	294	643	610	1.460	2.713	
	4º " ...	Homens.	—	8	193	201	284	272	438	994	
		Mulheres	—	12	73	85	257	269	668	1.194	
		TOTAL.	—	20	266	286	541	541	1.106	2.188	
Pedreiras...	1º Districto...	Homens.	1	82	737	820	670	604	1.005	2.279	
		Mulheres	—	43	303	345	587	538	1.468	2.593	
		TOTAL.	1	125	1.040	1.166	1.257	1.142	2.473	4.872	
	2º " ...	Homens.	—	49	400	449	691	636	1.538	2.865	
		Mulheres	—	62	221	283	645	672	1.768	3.085	
		TOTAL.	—	111	621	732	1.336	1.308	3.306	5.950	
	3º " ...	Homens.	—	28	163	191	767	870	1.731	3.368	
		Mulheres	—	9	32	41	778	701	1.766	3.245	
		TOTAL.	—	37	195	232	1.545	1.571	3.497	6.613	
	Penalva.....	Penalva.....	Homens.	1	89	879	969	940	999	2.047	3.986
			Mulheres	3	120	624	747	936	868	2.607	4.405
			TOTAL.	4	209	1.503	1.716	1.870	1.867	4.654	8.391
Picos.....	1º Districto...	Homens.	1	103	353	457	263	235	440	938	
		Mulheres	7	77	297	381	268	260	762	1.290	
		TOTAL.	8	180	650	838	531	495	1.202	2.228	
	2º " ...	Homens.	—	60	418	478	504	435	673	1.612	
		Mulheres	—	23	90	113	472	483	1.098	2.053	
		TOTAL.	—	83	508	591	976	918	1.771	3.665	
	3º " ...	Homens.	—	42	336	378	347	286	474	1.107	
		Mulheres	1	28	357	386	350	345	499	1.194	
		TOTAL.	1	70	693	764	697	631	973	2.301	
	4º " ...	Homens.	—	14	201	215	247	257	423	927	
		Mulheres	—	8	58	66	260	224	589	1.073	
			TOTAL.	—	22	259	281	507	481	1.912	2.000

CONVENÇÃO
CONVENTION

Homens
Hommes

Mulheres
Femmes

Total
Total

População de cada um dos Estados do Brazil, por municipios e districtos, segundo o grau de instrução, o sexo e a idade

Population de chaque État du Brésil, par municipes et districts, d'après le degré d'instruction, le sexe et l'âge

MUNICIPIOS MUNICIPES	DISTRICTOS DISTRICTS	SEXO SEXE	SABEM LER E ESCREVER SACHANT LIRE ET ÉCRIRE				NÃO SABEM LER NEM ESCREVER NE SACHANT NI LIRE NI ÉCRIRE			
			0 a 6	7 a 14	15 e +	Total	0 a 6	7 a 14	15 e +	Total
			anos — ans				anos — ans			

ESTADO DO MARANHÃO

(CONTINUAÇÃO — SUITE)

Picos.....	5º Districto....	Homens.	1	42	299	342	340	308	483	1.131
		Mulheres	—	25	84	109	278	344	810	1.432
	TOTAL.		1	67	383	451	618	652	1.293	2.563
	6º "	Homens.	1	22	163	186	197	218	374	789
		Mulheres	—	7	39	46	207	234	522	963
	TOTAL.		1	29	202	232	404	452	896	1.752
Pinheiro.....	1º Districto....	Homens.	2	142	546	690	238	219	271	728
		Mulheres	3	134	600	737	276	241	606	1.123
	TOTAL.		5	276	1.146	1.427	514	460	877	1.851
	2º "	Homens.	—	23	248	271	489	461	834	1.784
		Mulheres	—	8	89	97	478	456	1.061	1.995
	TOTAL.		—	31	337	368	967	917	1.895	3.779
3º "	Homens.	—	87	387	474	883	887	1.686	3.456	
	Mulheres	1	55	215	271	764	809	2.080	3.653	
TOTAL.		1	142	602	745	1.647	1.696	3.766	7.109	
4º "	Homens	4	36	331	371	543	482	878	1.903	
	Mulheres	3	39	183	225	473	423	1.146	2.042	
TOTAL.		7	75	514	596	1.016	905	2.024	3.945	
Porto Franco	1º Districto....	Homens.	1	43	501	545	557	492	787	1.836
		Mulheres	1	29	235	266	497	478	1.072	2.047
	TOTAL.		2	72	737	811	1.054	970	1.859	3.883
	2º "	Homens.	5	28	332	365	355	284	448	1.087
		Mulheres	1	51	174	225	336	261	620	1.217
	TOTAL.		6	79	506	591	691	545	1.068	2.304
Riachão.....	1º Districto....	Homens.	—	14	491	505	501	470	831	1.802
		Mulheres	—	12	77	89	485	477	1.216	2.178
	TOTAL.		—	26	568	594	986	947	2.047	3.980
	2º "	Homens.	—	28	388	416	386	491	902	1.779
		Mulheres	1	27	138	166	434	442	1.089	1.965
	TOTAL.		1	55	526	582	820	933	1.991	3.744
3º "	Homens.	14	157	698	869	390	188	321	899	
	Mulheres	16	178	553	747	367	209	570	1.146	
TOTAL.		30	335	1.251	1.616	757	397	891	2.045	
Rosario.....	1º Districto....	Homens.	4	159	776	939	734	747	1.913	3.394
		Mulheres	4	168	772	944	706	743	2.263	3.712
TOTAL.		8	327	1.548	1.883	1.440	1.490	4.176	7.106	

CONVENÇÃO
CONVENTION

Homens
Hommes

Mulheres
Femmes

Total
Total

População de cada um dos Estados do Brazil, por municípios e districtos, segundo o grão de instrução, o sexo e a idade

Population de chaque État du Brésil, par municipes et districts, d'après le degré d'instruction, le sexe et l'âge

MUNICIPIOS MUNICIPES	DISTRICTOS DISTRICTS	SEXO SEXE	SABEM LER E ESCREVER SACHANT LIRE ET ÉCRIRE				NÃO SABEM LER NEM ESCREVER NE SACHANT NI LIRE NI ÉCRIRE			
			0 a 6	7 a 14	15 e +	Total	0 a 6	7 a 14	15 e +	Total
			anos — ans				anos — ans			

ESTADO DO MARANHÃO

(CONTINUAÇÃO — suite)

Rosario.....	2º Districto....	Homens.	—	34	307	341	397	439	1.137	1.973
		Mulheres	2	30	186	218	383	418	1.320	2.121
	TOTAL.		2	64	493	559	780	857	2.457	4.094
	3º " ...	Homens.	—	12	148	160	359	392	842	1.593
		Mulheres	—	12	58	70	333	396	959	1.688
	TOTAL.		—	24	206	230	692	788	1.801	3.281
Santa Helena	1º Districto....	Homens.	—	29	188	217	208	191	496	895
		Mulheres	—	31	117	148	186	212	636	1.034
	TOTAL.		—	60	305	365	394	403	1.132	1.929
	2º " ...	Homens.	—	15	307	322	191	209	439	839
		Mulheres	—	9	120	129	176	196	644	1.016
	TOTAL.		—	24	427	451	367	405	1.083	1.855
Santa Quitéria	1º Districto....	Homens.	—	35	153	188	222	281	553	1.056
		Mulheres	—	28	103	131	231	232	621	1.084
	TOTAL.		—	63	256	319	453	513	1.174	2.140
	2º " ...	Homens.	1	13	65	79	253	288	565	1.106
		Mulheres	—	10	36	46	239	286	645	1.170
	TOTAL.		1	23	101	125	492	574	1.210	2.276
	3º " ...	Homens.	—	5	22	27	105	103	161	369
		Mulheres	—	—	5	5	97	77	207	381
	TOTAL.		—	5	27	32	202	180	368	750
	4º " ...	Homens.	—	6	32	38	175	174	355	704
		Mulheres	—	1	8	9	159	154	371	684
	TOTAL.		—	7	40	47	334	328	726	1.388
Santo Antonio de Balsas...	1º Districto....	Homens.	2	95	583	680	388	447	858	1.693
		Mulheres	2	73	284	359	474	404	1.199	2.077
	TOTAL.		4	168	867	1.039	862	851	2.057	3.770
	2º " ...	Homens.	—	22	231	253	264	327	572	1.163
		Mulheres	—	8	47	55	278	366	711	1.355
	TOTAL.		—	30	278	308	542	693	1.283	2.518
	3º " ...	Homens.	1	11	159	171	209	245	508	962
		Mulheres	—	14	30	44	222	222	611	1.055
	TOTAL.		1	25	189	215	431	467	1.119	2.017
	4º " ...	Homens.	1	5	31	37	73	93	261	427
		Mulheres	—	1	18	19	203	224	476	903
	TOTAL.		1	6	49	56	276	317	737	1.330

CONVENÇÃO
CONVENTION

Homens
Hommes

Mulheres
Femmes

Total
Total

População de cada um dos Estados do Brazil, por municípios e districtos, segundo o grão de instrução, o sexo e a idade

Population de chaque État du Brésil, par municipes et districts, d'après le degré d'instruction, le sexe et l'âge

MUNICIPIOS MUNICIPES	DISTRICTOS DISTRICTS	SEXO SEXE	SABEM LER E ESCREVER SACHANT LIRE ET ÉCRIRE				NÃO SABEM LER NEM ESCREVER NE SACHANT NI LIRE NI ÉCRIRE			
			0 a 6	7 a 14	15 e +	Total	0 a 6	7 a 14	15 e +	Total
			anos — ans				anos — ans			

ESTADO DO MARANHÃO

(CONTINUAÇÃO — SUITE)

Santo Antonio e Almas.....	1º Districto ...	Homens.	—	14	247	251	610	592	1.185	2.387
		Mulheres	—	7	79	85	493	550	1.539	2.582
		TOTAL.	—	21	326	347	1.103	1.142	2.724	4.969
	2º " ...	Homens.	—	10	123	133	469	438	897	1.804
		Mulheres	1	11	54	66	430	438	1.095	1.964
		TOTAL.	1	21	177	199	899	876	1.993	3.768
	3º " ...	Homens.	—	1	41	42	118	121	249	488
		Mulheres	—	1	4	5	118	100	328	546
		TOTAL.	—	2	45	47	236	221	577	1.034
São Bento dos Perizes.....	1º Districto ...	Homens.	4	128	1.310	1.442	739	814	752	2.305
		Mulheres	3	107	833	943	748	806	2.399	3.953
		TOTAL.	7	235	2.143	2.385	1.487	1.620	3.151	6.258
	2º " ...	Homens.	2	48	260	310	338	476	1.276	2.090
		Mulheres	4	70	188	262	617	741	1.805	3.163
		TOTAL.	6	118	448	572	955	1.217	3.081	5.253
	3º " ...	Homens.	1	28	163	192	256	293	507	1.056
		Mulheres	—	16	85	101	256	203	685	1.154
		TOTAL.	1	44	248	293	522	496	1.192	2.210
	4º " ...	Homens.	—	—	125	125	163	151	244	558
		Mulheres	—	4	74	78	126	147	417	690
		TOTAL.	—	4	199	203	289	298	661	1.248
São Benardo.	1º Districto ...	Homens.	1	40	177	218	296	285	560	1.141
		Mulheres	3	43	120	166	271	312	648	1.231
		TOTAL.	4	83	297	384	567	597	1.208	2.372
	2º " ...	Homens.	4	33	194	231	445	361	869	1.675
		Mulheres	1	12	64	77	381	380	933	1.694
		TOTAL.	5	45	258	308	826	741	1.802	3.369
	3º " ...	Homens.	1	29	247	277	397	460	910	1.767
		Mulheres	—	12	87	99	409	475	1.165	2.049
		TOTAL.	1	41	334	376	806	935	2.075	3.816
São Francisco..	1º Districto ...	Homens.	2	19	255	276	315	336	637	1.288
		Mulheres	—	32	121	153	365	369	848	1.582
		TOTAL.	2	51	376	429	680	705	1.485	2.870
	2º " ...	Homens.	—	4	123	127	186	222	385	793
		Mulheres	1	2	28	31	193	244	518	955
TOTAL.	1	6	151	158	379	466	903	1.748		

CONVENÇÃO
CONVENTION

Homens
Hommes
Mulheres
Femmes
Total
Total

População de cada um dos Estados do Brazil, por municípios e districtos, segundo o grão de instrução, o sexo e a idade

Population de chaque État du Brésil, par municipes et districts, d'après le degré d'instruction, le sexe et l'âge

MUNICIPIOS MUNICIPES	DISTRICTOS DISTRICTS	SEXO SEXE	SABEM LER E ESCREVER SACHANT LIRE ET ÉCRIRE				NÃO SABEM LER NEM ESCREVER NE SACHANT NI LIRE NI ÉCRIRE			
			0 a 6	7 a 14	15 e +	Total	0 a 6	7 a 14	15 e +	Total
			anos — ans				anos — ans			

ESTADO DO MARANHÃO

(CONTINUAÇÃO — SUITE)

São Francisco.	3º Districto...	Homens.	—	3	111	114	146	202	287	635	
		Mulheres	—	3	38	41	140	196	436	772	
		TOTAL.	—	6	149	155	286	398	723	1.407	
	4º " ...	Homens.	—	19	156	175	258	249	464	971	
		Mulheres	—	11	33	44	270	262	619	1.151	
		TOTAL.	—	30	189	219	528	511	1.083	2.122	
São João dos Patos.....	1º Districto...	Homens.	1	60	457	518	384	331	610	1.325	
		Mulheres	—	57	241	298	427	390	892	1.709	
		TOTAL.	1	117	698	816	811	721	1.502	3.034	
	2º " ...	Homens.	2	43	331	376	409	373	699	1.481	
		Mulheres	—	21	98	119	381	416	984	1.781	
		TOTAL.	2	64	429	495	790	789	1.683	3.262	
	3º " ...	Homens.	—	5	92	97	77	81	134	292	
		Mulheres	—	4	16	20	83	114	215	412	
		TOTAL.	—	9	108	117	160	195	349	704	
	São José de Ribamar.....	1º Districto...	Homens.	—	41	261	302	124	163	292	579
			Mulheres	—	49	193	242	148	124	459	731
			TOTAL.	—	90	454	544	272	287	751	1.310
2º " ...		Homens.	1	9	60	70	45	61	89	195	
		Mulheres	—	7	28	35	58	30	110	198	
		TOTAL.	1	16	88	105	103	91	199	393	
São José dos Mattões.....	1º Districto...	Homens.	5	91	797	893	1.163	1.262	2.155	4.580	
		Mulheres	—	60	294	354	1.126	1.309	2.921	5.358	
		TOTAL.	5	151	1.091	1.247	2.291	2.571	5.076	9.938	
	2º " ...	Homens.	2	44	542	588	971	1.065	1.850	3.886	
		Mulheres	—	45	190	236	1.008	1.027	2.406	4.441	
		TOTAL.	2	90	732	824	1.979	2.092	4.256	8.327	
São Luiz.....	1º Districto...	Homens.	19	444	1.774	2.237	340	151	518	1.009	
		Mulheres	25	530	1.944	2.499	426	167	837	1.430	
		TOTAL.	44	974	3.718	4.736	766	318	1.355	2.439	
	2º " ...	Homens.	13	395	1.632	2.040	300	145	629	1.074	
		Mulheres	17	382	1.565	1.964	328	171	826	1.325	
		TOTAL.	30	777	3.197	4.004	628	316	1.455	2.399	
3º " ...	Homens.	27	640	3.174	3.841	704	321	545	1.570		
	Mulheres	21	617	3.468	4.106	718	426	1.380	2.524		
	TOTAL.	48	1.257	6.642	7.947	1.422	747	1.925	4.094		

CONVENÇÃO
CONVENTION

Homens
Hommes
Mulheres
Femmes
Total
Total

População de cada um dos Estados do Brazil, por municipios e districtos, segundo o gráo de instrucção, o sexo e a idade

Population de chaque État du Brésil, par municipios et districts, d'après le degré d'instruction, le sexe et l'âge

MUNICIPIOS MUNICIPES	DISTRICTOS DISTRICTS	SEXO SEXE	SABEM LER E ESCREVER SACHANT LIRE ET ÉCRIRE				NÃO SABEM LER NEM ESCREVER NE SACHANT NI LIRE NI ÉCRIRE			
			0 a 6	7 a 14	15 e +	Total	0 a 6	7 a 14	15 e +	Total
			anos — ans				anos — ans			

ESTADO DO MARANHÃO

(CONTINUAÇÃO — SUITE)

São Luiz.....	4º Districto....	Homens.	24	526	2.830	3.380	840	463	861	2.164
		Mulheres	15	693	3.716	4.424	836	509	1.718	3.063
		TOTAL.	39	1.219	6.546	7.804	1.676	972	2.579	5.227
	5º "	Homens.	3	89	432	524	173	139	361	673
		Mulheres	1	115	484	600	237	178	635	1.050
	6º "	Homens.	4	204	916	1.124	410	317	996	1.723
		Mulheres	7	132	621	760	416	303	802	1.521
	7º "	Homens.	4	172	533	709	356	274	870	1.500
		Mulheres	11	304	1.154	1.469	772	577	1.672	3.021
	8º "	Homens.	—	10	71	81	71	57	201	329
		Mulheres	—	15	62	77	60	62	179	301
	1º Districto....	Homens.	3	63	559	625	512	581	1.478	2.571
Mulheres		1	54	303	358	483	556	1.561	2.600	
2º "	Homens.	4	117	862	983	995	1.137	3.039	5.171	
	Mulheres	—	11	90	101	359	375	1.020	1.754	
3º "	Homens.	—	6	54	60	391	331	1.063	1.785	
	Mulheres	—	17	144	161	750	706	2.083	3.539	
4º "	Homens.	1	28	244	273	347	292	773	1.412	
	Mulheres	—	37	130	167	289	299	883	1.471	
5º "	Homens.	1	65	374	440	636	591	1.656	2.883	
	Mulheres	—	13	92	105	267	266	642	1.175	
6º "	Homens.	—	13	33	46	234	259	678	1.171	
	Mulheres	—	26	125	151	501	525	1.320	2.346	
7º "	Homens.	—	11	143	154	243	234	644	1.121	
	Mulheres	1	10	36	47	245	205	614	1.064	
8º "	Homens.	1	21	179	201	488	439	1.258	2.185	
	Mulheres	8	69	419	496	463	436	651	1.550	
9º "	Homens.	2	43	233	278	451	437	1.148	2.036	
	Mulheres	10	112	652	774	914	873	1.799	3.586	
1º Districto....	Homens.	—	10	86	96	245	225	450	920	
	Mulheres	—	3	41	44	228	243	561	1.032	
2º "	Homens.	—	13	127	140	473	468	1.011	1.952	
	Mulheres	—	5	53	58	103	107	188	398	
3º "	Homens.	—	1	22	23	100	110	289	499	
	Mulheres	—	6	75	81	203	217	477	897	

CONVENÇÃO
CONVENTIONHomens
Hommes
Mulheres
Femmes
Total
Total

População de cada um dos Estados do Brazil, por municípios e districtos, segundo o gráo de instrução, o sexo e a idade

Population de chaque État du Brésil, par municipes et districts, d'après le degré d'instruction, le sexe et l'âge

MUNICIPIOS MUNICIPES	DISTRICTOS DISTRICTS	SEXO SEXE	SABEM LER E ESCREVER SACHANT LIRE ET ÉCRIRE				NÃO SABEM LER NEM ESCREVER NE SACHANT NI LIRE NI ÉCRIRE			
			0 a 6	7 a 14	15 e +	Total	0 a 6	7 a 14	15 e +	Total
			anos — ans				anos — ans			

ESTADO DO MARANHÃO

(CONTINUAÇÃO — SUITE)

São Vicente Ferrer	4º Districto...	Homens.	—	80	347	427	487	443	897	1.827
		Mulheres	—	84	298	382	460	403	1.295	2.158
		TOTAL.	—	164	645	809	947	846	2.192	3.985
Tury-Assú...	1º Districto...	Homens.	—	100	706	806	1.023	993	2.074	4.090
		Mulheres	3	100	514	617	947	958	2.545	4.450
		TOTAL.	3	200	1.220	1.423	1.970	1.951	4.619	8.540
Tury-Assú...	2º " ...	Homens.	—	14	248	262	320	330	677	1.327
		Mulheres	—	21	131	151	296	279	818	1.393
		TOTAL.	—	34	379	413	616	609	1.495	2.720
Tury-Assú...	3º " ...	Homens.	—	51	370	421	385	382	857	1.624
		Mulheres	—	36	155	191	358	337	884	1.579
		TOTAL.	—	87	525	612	743	719	1.741	3.203
Tutoya.....	1º Districto...	Homens.	—	32	378	410	796	793	1.505	3.094
		Mulheres	—	43	206	249	829	677	1.754	3.260
		TOTAL.	—	75	584	659	1.625	1.470	3.259	6.354
Tutoya.....	2º " ...	Homens.	—	19	72	91	367	359	608	1.334
		Mulheres	—	13	29	42	348	339	701	1.388
		TOTAL.	—	32	101	133	715	698	1.309	2.722
Vargem Grande	1º Districto...	Homens.	—	30	240	270	769	827	1.869	3.465
		Mulheres	1	27	120	148	737	758	2.158	3.653
		TOTAL.	1	57	360	418	1.506	1.585	4.027	7.118
Vargem Grande	2º " ...	Homens.	2	12	116	130	851	900	2.080	3.831
		Mulheres	1	6	61	68	939	979	2.282	4.200
		TOTAL.	3	18	177	198	1.790	1.879	4.362	8.031
Vianna (1)	Vianna.....	Homens.	17	433	2.515	2.965	2.254	1.978	4.242	8.474
		Mulheres	6	429	1.921	2.356	2.330	2.118	5.688	10.136
		TOTAL.	23	862	4.436	5.321	4.584	4.096	9.930	18.610
Victoria do Alto Parnahyba...	1º Districto...	Homens.	2	46	278	326	321	354	611	1.286
		Mulheres	1	42	138	181	309	302	846	1.457
		TOTAL.	3	88	416	507	630	656	1.457	2.743
Victoria do Alto Parnahyba...	2º " ...	Homens.	—	12	237	249	257	280	498	1.035
		Mulheres	1	6	55	62	258	304	724	1.286
		TOTAL.	1	18	292	311	515	584	1.222	2.321
Victoria do Alto Parnahyba...	3º " ...	Homens.	1	17	95	113	182	188	327	697
		Mulheres	—	5	23	28	152	169	429	750
		TOTAL.	1	22	118	141	334	357	756	1.447

(1) Inclusive Mattinha com a população de 9.701 habitantes.

CONVENÇÃO
CONVENTION

Homens
Hommes
Mulheres
Femmes
Total
Total

População de cada um dos Estados do Brazil, por municipios e districtos, segundo o gráo de instrução, o sexo e a idade

Population de chaque État du Brésil, par municipes et districtis, d'après le degré d'instruction, le sexe et l'âge

MUNICIPIOS MUNICIPES	DISTRICTOS DISTRICTS	SEXO SEXE	SABEM LER E ESCREVER SACHANT LIRE ET ÉCRIRE				NÃO SABEM LER NEM ESCREVER NE SACHANT NI LIRE NI ÉCRIRE			
			0 a 6	7 a 14	15 e +	Total	0 a 6	7 a 14	15 e +	Total
			anos — ans		Total		anos — ans		Total	

ESTADO DO MARANHÃO

(CONCLUSÃO — FIN)

Victoria do Alto Parnahyba...	4º Districto....	Homens.	—	13	77	90	98	114	200	412
		Mulheres	—	11	9	20	122	105	288	515
		TOTAL.	—	24	86	110	220	219	488	927
	5º "	Homens.	—	4	53	57	79	104	174	357
		Mulheres	—	4	14	18	87	77	218	382
		TOTAL.	—	8	67	75	166	181	392	739
Victoria do Bai- xo Mearim....	1º Districto....	Homens.	2	79	575	656	276	280	466	1.016
		Mulheres	—	83	399	482	295	294	639	1.228
		TOTAL.	2	162	974	1.138	571	574	1.099	2.244
	2º "	Homens.	—	12	132	144	214	257	686	1.151
		Mulheres	—	19	85	104	216	275	680	1.171
		TOTAL.	—	31	217	248	430	532	1.360	2.322
	3º "	Homens.	1	23	302	326	453	400	1.139	1.992
		Mulheres	1	20	130	151	456	416	1.273	2.145
		TOTAL.	2	43	432	477	909	816	2.412	4.137
	4º "	Homens.	—	12	144	156	105	115	257	477
		Mulheres	—	3	72	75	115	113	278	506
		TOTAL.	—	15	216	231	220	228	535	983

ESTADO DE MATTO GROSSO

Aquidauana....	Aquidauana....	Homens.	18	200	1.783	2.001	1.102	709	1.615	3.426
		Mulheres	12	177	772	961	1.027	775	1.636	3.438
		TOTAL.	30	377	2.555	2.962	2.129	1.484	3.251	6.864
Bella Vista..	Bella Vista....	Homens.	1	124	1.021	1.146	823	725	1.070	2.618
		Mulheres	1	108	488	597	783	598	1.173	2.554
		TOTAL.	2	232	1.509	1.743	1.606	1.323	2.243	5.172
Caracol.....	Caracol.....	Homens.	1	45	441	487	323	316	393	1.032
		Mulheres	1	27	178	206	346	241	508	1.095
		TOTAL.	2	72	619	693	669	557	901	2.127
Campo Grande	Campo Grande	Homens.	20	630	4.266	4.916	2.385	1.798	3.021	7.204
		Mulheres	12	520	1.701	2.233	2.326	1.670	3.011	7.007
		TOTAL.	32	1.150	5.967	7.149	4.711	3.468	6.032	14.211
Corumbá.....	Corumbá.....	Homens.	20	668	3.835	4.523	1.786	1.041	1.969	4.796
		Mulheres	26	721	2.254	3.001	1.727	986	2.416	5.129
		TOTAL.	46	1.389	6.089	7.524	3.513	2.027	4.385	9.925

CONVENÇÃO
CONVENTION

Homens
Hommes

Mulheres
Femmes

Total
Total

População de cada um dos Estados do Brazil, por municipios e districtos, segundo o grão de instrução, o sexo e a idade

Population de chaque État du Brésil, par municipes et districts, d'après le degré d'instruction, le sexe et l'âge

MUNICIPIOS MUNICIPES	DISTRICTOS DISTRICTS	SEXO SEXE	SABEM LER E ESCREVER SACHANT LIRE ET ÉCRIRE				NÃO SABEM LER NEM ESCREVER NE SACHANT NI LIRE NI ÉCRIRE			
			0 a 6 7 a 14 15 e +			Total	0 a 6 7 a 14 15 e +			Total
			anos — ans				anos — ans			

ESTADO DE MATTO GROSSO

(CONTINUAÇÃO — SUITE)

Corumbá.....	Ladario.....	Homens.	3	80	575	658	212	85	173	470
		Mulheres	3	101	311	415	189	116	250	555
		TOTAL.	6	181	886	1.073	401	201	423	1.025
Coxim.....	Coxim.....	Homens.	8	179	1.071	1.258	855	617	1.027	2.500
		Mulheres	2	123	363	488	825	603	1.225	2.653
		TOTAL.	10	302	1.434	1.746	1.681	1.220	2.252	5.153
1º Districto...	1º Districto...	Homens.	22	575	2.277	2.874	666	252	360	1.278
		Mulheres	22	565	2.142	2.729	728	321	1.033	2.082
	TOTAL.	44	1.140	4.419	5.603	1.394	573	1.393	3.360	
	2º Districto...	Homens.	17	321	998	1.336	465	229	399	1.093
		Mulheres	13	335	1.069	1.417	446	230	882	1.558
	TOTAL.	30	656	2.067	2.753	911	459	1.281	2.651	
Cuyabá.....	Guia.....	Homens.	—	22	240	262	277	250	545	1.072
		Mulheres	2	17	86	105	230	229	647	1.106
		TOTAL.	2	39	326	367	507	479	1.192	2.178
Brotas.....	Brotas.....	Homens.	2	51	405	458	410	400	836	1.646
		Mulheres	2	25	83	110	473	424	1.178	2.075
		TOTAL.	4	76	488	568	883	824	2.014	3.721
Varzea Grande	Varzea Grande	Homens.	2	198	909	1.109	708	479	835	2.022
		Mulheres	5	154	428	587	597	463	1.449	2.509
		TOTAL.	7	352	1.337	1.696	1.305	942	2.284	4.531
Chapada.....	Chapada.....	Homens.	—	87	674	761	709	605	1.215	2.529
		Mulheres	5	57	215	277	698	607	1.378	2.683
		TOTAL.	5	144	889	1.038	1.407	1.212	2.593	5.212
Diamantino...	Diamantino...	Homens.	5	119	801	925	379	266	787	1.432
		Mulheres	9	90	501	600	351	318	849	1.518
		TOTAL.	14	209	1.302	1.525	730	584	1.636	2.950
Livramento....	Livramento....	Homens.	1	139	897	1.037	977	707	1.604	3.288
		Mulheres	3	90	265	358	944	841	2.292	4.077
		TOTAL.	4	229	1.162	1.395	1.921	1.548	3.896	7.365
Matto Grosso..	Matto Grosso..	Homens.	—	35	152	187	119	102	176	397
		Mulheres	—	19	40	59	146	90	327	563
		TOTAL.	—	54	192	246	265	192	503	960
Miranda.....	Miranda.....	Homens.	2	142	1.071	1.215	780	599	1.140	2.519
		Mulheres	3	112	434	549	797	566	1.173	2.536
		TOTAL.	5	254	1.505	1.764	1.577	1.165	2.313	5.055

CONVENÇÃO
CONVENTION

Homens
Hommes

Mulheres
Femmes

Total
Total

População de cada um dos Estados do Brazil, por municipios e districtos, segundo o grão de instrucção, o sexo e a idade

Population de chaque État du Brésil, par municipes et districts, d'après le degré d'instruction, le sexe et l'âge

MUNICIPIOS MUNICIPES	DISTRICTOS DISTRICTS	SEXO SEXE	SABEM LER E ESCREVER SACHANT LIRE ET ÉCRIRE				NÃO SABEM LER NEM ESCREVER NE SACHANT NI LIRE NI ÉCRIRE			
			0 a 6	7 a 14	15 e +	Total	0 a 6	7 a 14	15 e +	Total
			anos — ans				anos — ans			

ESTADO DE MATTO GROSSO

(CONTINUAÇÃO — SUITE)

Nioac.....	Nioac.....	Homens.	3	196	1.362	1.561	1.018	750	986	2.754
		Mulheres	5	139	522	666	984	690	1.252	2.926
		TOTAL.	8	335	1.884	2.227	2.002	1.440	2.238	5.680
Poconé.....	Poconé.....	Homens.	5	272	1.384	1.661	692	482	755	1.929
		Mulheres	14	229	708	951	739	535	1.273	2.547
		TOTAL.	19	501	2.092	2.612	1.431	1.017	2.028	4.476
Ponta Porã.....	Ponta Porã.....	Homens.	5	211	1.117	1.333	1.053	792	1.298	3.143
		Mulheres	5	191	546	742	1.110	769	1.320	3.199
	TOTAL.	10	402	1.663	2.075	2.163	1.561	2.618	6.342	
	Dourados.....	Homens.	4	122	946	1.072	781	582	1.053	2.416
		Mulheres	5	118	419	542	771	531	906	2.208
	TOTAL.	9	240	1.365	1.614	1.552	1.113	1.959	4.624	
Nhuverá.....	Homens.	6	248	1.655	1.909	1.261	1.078	1.989	4.328	
	Mulheres	5	163	640	808	1.127	874	1.817	3.818	
TOTAL.	11	411	2.295	2.717	2.388	1.952	3.806	8.146		
Perto Murinho	Porto Murinho	Homens.	5	132	727	874	378	257	484	1.119
		Mulheres	4	102	322	428	351	256	558	1.165
		TOTAL.	9	234	1.059	1.302	729	513	1.042	2.284
Registro do Araguaia.....	Registro do Araguaia.....	Homens.	4	66	269	339	179	73	342	594
		Mulheres	4	81	176	261	177	83	368	628
		TOTAL.	8	147	445	600	356	156	710	1.222
Santa Rita do Araguaia.....	Santa Rita do Araguaia.....	Homens.	4	56	634	694	437	328	626	1.391
		Mulheres	3	33	168	204	425	327	585	1.337
		TOTAL.	7	89	802	898	862	655	1.211	2.728
Rosario Oeste	Rosario Oeste.	Homens.	1	107	1.036	1.144	1.190	1.208	2.408	4.806
		Mulheres	4	42	229	275	1.391	1.432	3.495	6.318
		TOTAL.	5	149	1.265	1.419	2.581	2.640	5.903	11.124
Sant'Anna do Paranyba.....	Sant'Anna do Paranyba.....	Homens.	4	129	1.139	1.272	1.271	1.105	1.775	4.151
		Mulheres	5	129	453	617	1.202	1.056	1.845	4.103
		TOTAL.	9	258	1.622	1.889	2.473	2.161	3.620	8.254
Santo Antonio do Rio Abaixo.....	Santo Antonio do Rio Abaixo.....	Homens.	1	229	640	870	539	295	759	1.593
		Mulheres	1	115	189	305	541	349	1.224	2.114
		TOTAL.	2	344	829	1.175	1.080	644	1.983	3.707
Santo Antonio do Rio Abaixo.....	Melgaço.....	Homens.	8	179	1.177	1.374	996	783	1.420	3.199
		Mulheres	1	108	428	537	1.011	780	1.931	3.722
		TOTAL.	9	297	1.605	1.911	2.007	1.563	3.351	6.921

CONVENÇÃO
CONVENTION

Homens
Hommes

Mulheres
Femmes

Total
Total

População de cada um dos Estados do Brazil, por municípios e districtos, segundo o gráo de instrução, o sexo e a idade

Population de chaque État du Brésil, par municipes et districts, d'après le degré d'instruction, le sexe et l'âge

MUNICIPIOS MUNICIPES	DISTRICTOS DISTRICTS	SEXO SEXE	SABEM LER E ESCREVER SACHANT LIRE ET ÉCRIRE				NÃO SABEM LER NEM ESCREVER NE SACHANT NI LIRE NI ÉCRIRE			
			0 a 6	7 a 14	15 e +	Total	0 a 6	7 a 14	15 e +	Total
			anos — ans				anos — ans			

ESTADO DE MATTO GROSSO

(CONCLUSÃO — FIN)

Santo Antonio do Rio Madeira...	1º Districto ...	Homens.	4	57	1.819	1.880	632	451	3.054	4.137
		Mulheres	1	49	348	398	632	374	1.413	2.419
		TOTAL.	5	106	2.167	2.278	1.264	825	4.467	6.556
	2º " ...	Homens.	1	68	1.030	1.039	258	160	1.376	1.794
		Mulheres	6	44	222	272	313	154	625	1.092
		TOTAL.	7	112	1.252	1.371	571	314	2.001	2.886
	3º " ...	Homens.	3	63	838	904	390	220	1.052	1.662
		Mulheres	1	49	172	222	390	230	778	1.398
		TOTAL.	4	112	1.010	1.126	780	450	1.830	3.060
	4º " ...	Homens.	—	13	73	86	70	75	213	338
		Mulheres	—	3	18	21	84	41	153	278
		TOTAL.	—	16	91	107	154	96	366	616
São Luiz de Cáceres...	Homens.	19	258	1.580	1.857	974	702	1.477	3.153	
	Mulheres	7	262	879	1.148	1.051	725	1.860	3.636	
	TOTAL.	26	520	2.459	3.005	2.025	1.427	3.337	6.789	
Barra do Rio dos Bugres.....	Homens.	—	13	130	143	170	148	324	642	
	Mulheres	—	31	69	100	199	141	297	637	
	TOTAL.	—	44	199	243	369	289	621	1.279	
Tres Lagôas... Tres Lagôas...	Homens.	6	246	2.215	2.467	971	716	1.296	2.983	
	Mulheres	10	198	704	912	878	586	1.218	2.682	
	TOTAL.	16	444	2.919	3.379	1.849	1.302	2.514	5.665	

ESTADO DE MINAS GERAES

Abaeté.....	Abaeté.....	Homens.	8	278	2.188	2.474	2.535	2.195	3.807	8.537
		Mulheres	—	168	873	1.041	2.441	2.177	5.252	9.870
		TOTAL.	8	446	3.061	3.515	4.976	4.372	9.059	18.407
	Abaeté Diamantino	Homens.	1	28	278	307	230	254	352	836
		Mulheres	1	14	81	96	222	239	554	1.015
		TOTAL.	2	42	359	403	452	493	906	1.851
	São José do Canastrão.....	Homens.	3	105	721	829	1.488	1.354	2.435	5.277
		Mulheres	1	83	216	300	1.249	1.153	2.795	5.197
		TOTAL.	4	188	937	1.129	2.737	2.507	5.230	10.474
	Santo Antonio dos Tiros....	Homens.	6	85	693	784	1.272	1.119	2.058	4.449
		Mulheres	3	70	241	314	1.268	1.071	2.469	4.808
		TOTAL.	9	155	934	1.098	2.540	2.190	4.527	9.257



Gymnasio de Lavras — Estado de Minas Geraes



Grupo escolar «Barão do Rio Branco» (antigo 1.º Grupo Escolar da Capital) em Belo Horizonte — Estado de Minas Geraes

CONVENÇÃO
CONVENTION

Homens
Hommes

Mulheres
Femmes

Total
Total

População de cada um dos Estados do Brazil, por municipios e districtos, segundo o gráo de instrução, o sexo e a idade

Population de chaque État du Brésil, par municipes et districtis, d'après le degré d'instruction, le sexe et l'âge

MUNICIPIOS MUNICIPES	DISTRICTOS DISTRICTS	SEXO SEXE	SABEM LER E ESCREVER SACHANT LIRE ET ÉCRIRE				NÃO SABEM LER NEM ESCREVER NE SACHANT NI LIRE NI ÉCRIRE			
			0 a 6	7 a 14	15 e +	Total	0 a 6	7 a 14	15 e +	Total
			anos — ans				anos — ans			

ESTADO DE MINAS GERAES

(CONTINUAÇÃO — SUITE)

Abaeté.....	Morada Nova..	Homens.	2	86	853	941	879	742	1.295	2.916
		Mulheres	—	53	218	271	982	867	1.985	3.834
		TOTAL.	2	139	1.071	1.212	1.861	1.609	3.280	6.750
Abbadia do Bom Sucesso.....	Abbadia do Bom Sucesso.....	Homens.	2	147	1.047	1.196	1.003	888	1.388	3.279
		Mulheres	3	68	386	457	1.018	956	1.942	3.916
		TOTAL.	5	215	1.433	1.653	2.021	1.844	3.330	7.195
Matto Grosso..	Matto Grosso..	Homens.	—	18	129	147	172	86	179	437
		Mulheres	3	17	56	76	132	105	215	452
		TOTAL.	3	35	185	223	304	191	394	889
Abre Campo...	Abre Campo...	Homens.	3	232	1.135	1.370	648	451	521	1.620
		Mulheres	6	201	722	929	658	479	967	2.104
		TOTAL.	9	433	1.857	2.299	1.306	930	1.488	3.724
Santo Antonio do Gramma.....	Santo Antonio do Gramma.....	Homens.	—	109	806	915	481	322	587	1.390
		Mulheres	—	116	406	522	523	391	896	1.810
		TOTAL.	—	225	1.212	1.437	1.004	713	1.483	3.200
São João do Matipóó	São João do Matipóó	Homens.	2	173	1.139	1.314	695	563	894	2.152
		Mulheres	6	144	593	743	706	516	1.262	2.484
		TOTAL.	8	317	1.732	2.057	1.401	1.079	2.156	4.636
Sant'Anna da Pedra Bonita....	Sant'Anna da Pedra Bonita....	Homens.	—	50	362	412	363	233	396	992
		Mulheres	—	48	177	225	383	248	549	1.180
		TOTAL.	—	98	539	637	746	481	945	2.172
Santo Antonio do Matipóó.....	Santo Antonio do Matipóó.....	Homens.	1	92	630	723	507	417	702	1.626
		Mulheres	—	56	259	315	537	448	1.067	2.052
		TOTAL.	1	148	889	1.038	1.044	865	1.769	3.678
São José da Pedra Bonita.....	São José da Pedra Bonita.....	Homens.	—	60	555	615	546	425	671	1.642
		Mulheres	—	45	223	268	479	456	929	1.864
		TOTAL.	—	105	778	883	1.025	881	1.600	3.506
Aguas Virtuosas	Aguas Virtuosas	Homens.	10	181	720	911	490	407	717	1.614
		Mulheres	2	185	586	773	561	335	950	1.846
		TOTAL.	12	366	1.306	1.684	1.051	742	1.667	3.460
Lambary.....	Lambary.....	Homens.	1	39	502	542	493	401	538	1.432
		Mulheres	2	26	121	149	448	436	874	1.758
		TOTAL.	3	65	623	691	941	837	1.412	3.190
Além Parahyba (São José d'...)	Além Parahyba..	Homens.	8	415	1.874	2.297	1.381	990	2.041	4.412
		Mulheres	14	414	1.439	1.867	1.345	905	2.432	4.682
		TOTAL.	22	829	3.313	4.164	2.726	1.895	4.473	9.094

CONVENÇÃO
CONVENTION

Homens
Hommes

Mulheres
Femmes

Total
Total

População de cada um dos Estados do Brazil, por municípios e districtos, segundo o grão de instrução, o sexo e a idade

Population de chaque État du Brésil, par municipes et districts, d'après le degré d'instruction, le sexe et l'âge

MUNICIPIOS MUNICIPES	DISTRICTOS DISTRICTS	SEXO SEXE	SABEM LER E ESCREVER SACHANT LIRE ET ÉCRIRE				NÃO SABEM LER NEM ESCREVER NE SACHANT NI LIRE NI ÉCRIRE			
			0 a 6	7 a 14	15 e +	Total	0 a 6	7 a 14	15 e +	Total
			anos — ans				anos — ans			

ESTADO DE MINAS GERAES

(CONTINUAÇÃO — SUITE)

Além Parahyba (São José d')	Angustura.....	Homens.	1	125	942	1.068	1.024	766	1.345	3.135
		Mulheres	3	112	430	545	964	815	1.776	3.555
		TOTAL.	4	237	1.372	1.613	1.988	1.581	3.121	6.690
	Volta Grande..	Homens.	1	67	321	389	331	243	651	1.225
		Mulheres	3	53	232	288	332	276	661	1.269
		TOTAL.	4	120	553	677	663	519	1.312	2.494
	São Sebastião da Estrella..	Homens.	—	125	453	578	464	325	713	1.502
		Mulheres	5	117	331	453	426	250	833	1.509
		TOTAL.	5	242	784	1.031	890	575	1.546	3.011
	Pirapetinga....	Homens.	5	159	779	943	998	727	1.386	3.111
		Mulheres	7	132	428	567	906	706	1.843	3.455
		TOTAL.	12	291	1.207	1.510	1.904	1.433	3.229	6.566
Espírito Santo de Água Limpa...	Homens.	—	10	158	168	199	192	364	755	
	Mulheres	—	16	75	91	223	167	395	785	
	TOTAL.	—	26	233	259	422	359	759	1.540	
São Luiz.....	Homens.	—	7	73	80	138	102	267	507	
	Mulheres	—	9	32	41	129	130	290	549	
	TOTAL.	—	16	105	121	267	232	557	1.056	
Alfenas.....	Homens.	28	475	1.931	2.434	1.470	1.043	2.172	4.685	
	Mulheres	24	501	1.455	1.980	1.575	983	2.637	5.195	
	TOTAL.	52	976	3.386	4.414	3.045	2.026	4.809	9.880	
Fama.....	Homens.	—	86	362	448	338	207	362	907	
	Mulheres	—	68	200	268	309	216	516	1.041	
	TOTAL.	—	154	562	716	647	423	878	1.948	
Alfenas.....	Serrania.....	Homens.	1	54	472	527	599	534	757	1.896
		Mulheres	—	52	239	291	583	453	945	1.981
		TOTAL.	1	106	711	818	1.182	987	1.702	3.871
Barranco Alto	Homens.	—	30	332	362	198	148	173	519	
	Mulheres	2	29	162	193	212	152	332	696	
	TOTAL.	2	59	494	555	410	300	505	1.215	
São Joaquim da Serra Negra...	Homens.	7	112	675	794	682	565	1.025	2.272	
	Mulheres	6	90	279	375	695	579	1.302	2.576	
	TOTAL.	13	202	954	1.169	1.377	1.144	2.327	4.848	
Alto Rio Doce	Alto Rio Doce	Homens.	1	153	884	1.038	1.562	1.509	2.162	5.233
		Mulheres	1	106	453	560	1.264	1.036	2.056	4.356
		TOTAL.	2	259	1.337	1.598	2.826	2.545	4.218	9.589

CONVENÇÃO
CONVENTION

Homens
Hommes

Mulheres
Femmes

Total
Total

População de cada um dos Estados do Brazil, por municipios e districtos, segundo o gráo de instrucção, o sexo e a idade

Population de chaque État du Brésil, par municipes et districts, d'après le degré d'instruction, le sexe et l'âge

MUNICIPIOS MUNICIPES	DISTRICTOS DISTRICTS	SEXO SEXE	SABEM LER E ESCREVER SACHANT LIRE ET ÉCRIRE				NÃO SABEM LER NEM ESCREVER NE SACHANT NI LIRE NI ÉCRIRE			
			0 a 6	7 a 14	15 e +	Total	0 a 6	7 a 14	15 e +	Total
			anos — ans				anos — ans			

ESTADO DE MINAS GERAES

(CONTINUAÇÃO — SUITE)

Alto Rio Doce	São Caetano do Chopotó.....	Homens.	1	85	578	665	607	517	881	2.005
		Mulheres	7	56	253	316	604	565	1.213	2.382
		TOTAL.	8	142	831	981	1.211	1.082	2.094	4.387
Dôres do Turvo		Homens.	—	56	504	560	855	726	1.258	2.849
		Mulheres	1	51	143	195	815	720	1.531	3.066
		TOTAL.	1	107	647	755	1.670	1.446	2.799	5.915
Alvinópolis...		Homens.	—	169	968	1.137	737	599	869	2.205
		Mulheres	—	159	784	943	718	519	1.170	2.407
		TOTAL.	—	328	1.752	2.080	1.455	1.118	2.039	4.612
Alvinópolis...	Sem Peixe....	Homens.	1	49	298	348	245	232	407	884
		Mulheres	1	23	110	134	249	229	572	1.050
		TOTAL.	2	72	408	482	494	461	979	1.934
Alvinópolis...	Saúde.....	Homens.	8	115	684	807	509	337	619	1.465
		Mulheres	3	134	487	624	376	330	794	1.500
		TOTAL.	11	249	1.171	1.431	885	667	1.413	2.965
Antonio Dias..	Fonseca.....	Homens.	1	82	425	508	363	298	473	1.134
		Mulheres	1	56	274	331	307	237	542	1.086
		TOTAL.	2	138	699	839	670	535	1.015	2.220
Antonio Dias..	Antonio Dias..	Homens.	—	121	654	775	902	786	1.485	3.173
		Mulheres	1	94	314	409	788	827	1.975	3.590
		TOTAL.	1	215	968	1.184	1.690	1.613	3.460	6.763
Araguary....	Araguary.....	Homens.	5	446	3.072	3.523	2.303	1.820	2.673	6.796
		Mulheres	5	487	1.557	2.049	2.453	1.963	4.332	8.748
		TOTAL.	10	933	4.629	5.572	4.756	3.783	7.005	15.544
Araguary....	Piracahyba....	Homens.	—	97	557	654	359	291	323	983
		Mulheres	—	72	251	323	330	303	571	1.204
		TOTAL.	—	169	808	977	699	594	894	2.187
Araguary....	Sant'Anna do Rio das Velhas....	Homens.	—	47	287	334	424	361	552	1.337
		Mulheres	—	32	150	182	459	345	792	1.596
		TOTAL.	—	79	437	516	883	706	1.344	2.933
Arassuahy...	Arassuahy....	Homens.	1	174	1.154	1.329	1.264	1.213	1.963	4.440
		Mulheres	1	140	642	783	1.171	1.139	2.820	5.130
		TOTAL.	2	314	1.796	2.112	2.435	2.352	4.783	9.570
Arassuahy...	São Domingos	Homens.	1	62	1.032	1.095	1.426	1.183	1.574	4.183
		Mulheres	2	52	180	234	1.409	1.082	2.779	5.270
		TOTAL.	3	114	1.212	1.329	2.835	2.265	4.353	9.453

CONVENÇÃO
CONVENTION

Homens
Hommes

Mulheres
Femmes

Total
Total

População de cada um dos Estados do Brazil, por municípios e districtos, segundo o grão de instrução, o sexo e a idade

Population de chaque État du Brésil, par municipes et districts, d'après le degré d'instruction, le sexe et l'âge

MUNICIPIOS MUNICIPES	DISTRICTOS DISTRICTS	SEXO SEXE	SABEM LER E ESCREVER SACHANT LIRE ET ÉCRIRE				NÃO SABEM LER NEM ESCREVER NE SACHANT NI LIRE NI ÉCRIRE			
			0 a 6	7 a 14	15 e +	Total	0 a 6	7 a 14	15 e +	Total
			anos — ans				anos — ans			

ESTADO DE MINAS GERAES

(CONTINUAÇÃO — SUITE)

Bom Jesus do Pontal.....	Homens.	—	45	435	480	582	538	730	1.850
	Mulheres	2	31	135	168	540	556	1.096	2.192
TOTAL.		2	76	570	648	1.122	1.094	1.826	4.042
Bom Jesus do Iufá.....	Homens.	—	44	536	580	1.003	889	1.823	3.715
	Mulheres	—	36	207	243	940	800	1.993	3.733
TOTAL.		—	80	743	823	1.943	1.689	3.816	7.448
São José do Garahy	Homens.	—	29	928	957	1.186	1.000	1.765	3.951
	Mulheres	1	33	594	628	1.178	1.044	1.988	4.210
TOTAL.		1	62	1.522	1.585	2.364	2.044	3.753	8.161
Itinga.....	Homens.	1	183	1192	1.376	1.871	1.656	2.238	5.765
	Mulheres	2	113	380	495	1.661	1.571	3.303	6.535
TOTAL.		3	296	1.572	1.871	3.532	3.227	5.541	12.300
Arassuahy... Commercinho do Blum.....	Homens.	2	54	520	576	980	936	1.121	3.037
	Mulheres	4	35	150	189	832	862	1.487	3.181
TOTAL.		6	89	670	765	1.812	1.798	2.608	6.218
Santa Rita do Itinga.....	Homens.	—	68	401	469	783	770	1.250	2.803
	Mulheres	1	60	123	184	821	750	1.493	3.064
TOTAL.		1	128	524	653	1.604	1.520	2.743	5.867
São Pedro do Jequitinhonha....	Homens.	—	63	410	473	870	854	1.443	3.167
	Mulheres	4	68	131	203	879	879	1.742	3.500
TOTAL.		4	131	541	676	1.749	1.733	3.185	6.667
São Roque.....	Homens.	—	47	523	570	665	665	870	2.200
	Mulheres	—	39	158	197	614	685	1.209	2.508
TOTAL.		—	86	681	767	1.279	1.350	2.079	4.708
Araxá.....	Homens.	19	450	2.592	3.061	2.518	1.910	3.596	8.024
	Mulheres	9	370	1.507	1.886	2.336	1.856	4.679	8.871
TOTAL.		28	820	4.099	4.947	4.854	3.766	8.275	16.895
Dões de Santa Juliana.....	Homens.	9	181	885	1.075	798	632	833	2.263
	Mulheres	7	101	412	520	739	641	1.399	2.779
TOTAL.		16	282	1.297	1.595	1.537	1.273	2.232	5.042
Araxá..... Conceição do Araxá	Homens.	—	69	683	752	991	885	1.490	3.366
	Mulheres	—	45	365	410	984	885	1.937	3.806
TOTAL.		—	114	1.048	1.162	1.975	1.770	3.427	7.172
São Pedro de Alcantara.....	Homens.	—	65	650	715	643	514	808	1.965
	Mulheres	1	71	304	376	810	498	1.181	2.489
TOTAL.		1	136	954	1.091	1.453	1.012	1.989	4.454

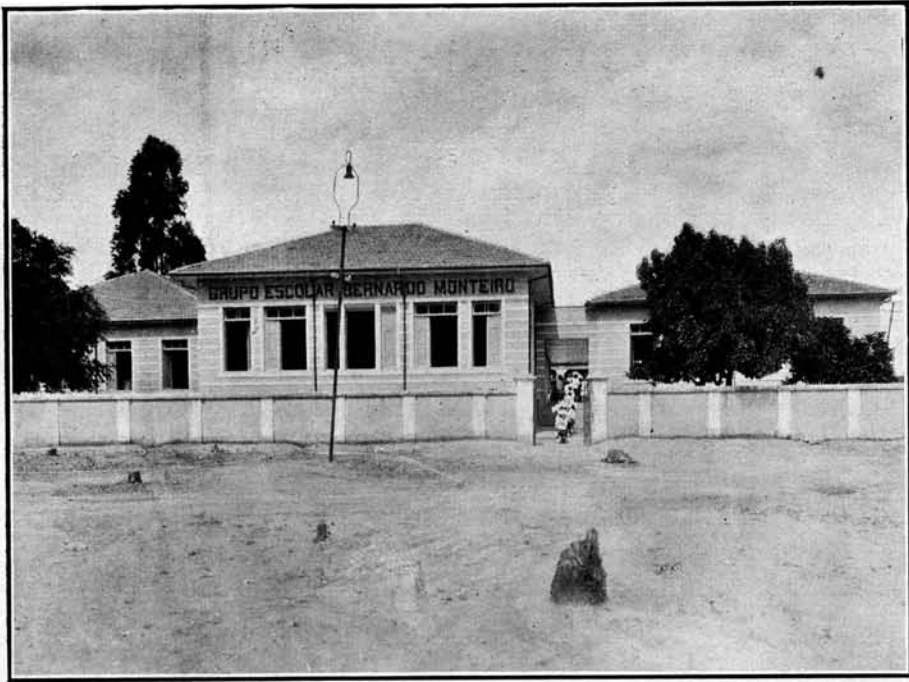

Grupo Escolar Bernardo Monteiro — Bello Horizonte
Estado de Minas Geraes

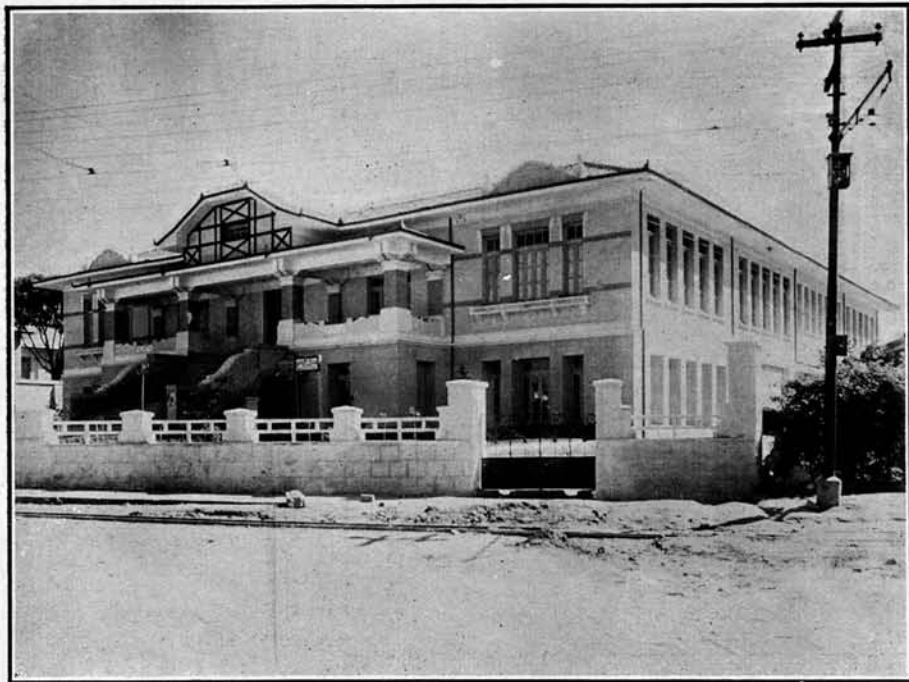

Grupo Escolar Carlos Prestes — Bello Horizonte
Estado de Minas Geraes

CONVENÇÃO
CONVENTION

Homens
Hommes

Mulheres
Femmes

Total
Total

População de cada um dos Estados do Brazil, por municipios e districtos, segundo o grão de instrução, o sexo e a idade

Population de chaque État du Brésil, par municipes et districts, d'après le degré d'instruction, le sexe et l'âge

MUNICIPIOS MUNICIPES	DISTRICTOS DISTRICTS	SEXO SEXE	SABEM LER E ESCREVER SACHANT LIRE ET ÉCRIRE				NÃO SABEM LER NEM ESCREVER NE SACHANT NI LIRE NI ÉCRIRE			
			0 a 6	7 a 14	15 e +	Total	0 a 6	7 a 14	15 e +	Total
			anos — ans				anos — ans			

ESTADO DE MINAS GERAES

(CONTINUAÇÃO — SUITE)

Araxá	Pratinha	Homens.	—	47	435	482	518	412	822	1.752
		Mulheres	1	41	162	204	540	503	1.027	2.070
		TOTAL.	1	88	597	686	1.058	915	1.849	3.822
Arceburgo.....	Arceburgo.....	Homens.	10	168	865	1.043	777	576	1.015	2.368
		Mulheres	9	163	450	622	774	543	1.295	2.612
		TOTAL.	19	331	1.315	1.665	1.551	1.119	2.310	4.980
Areado.....	Areado.....	Homens.	6	260	1.048	1.314	1.325	1.106	1.567	3.998
		Mulheres	1	195	534	730	1.229	910	2.080	4.219
		TOTAL.	7	455	1.582	2.044	2.554	2.016	3.647	8.217
Aymorés.....	Aymorés.....	Homens.	8	152	1.057	1.217	894	748	1.330	2.972
		Mulheres	6	110	475	591	744	601	1.325	2.670
		TOTAL.	14	262	1.532	1.808	1.638	1.349	2.655	5.642
Aymorés.....	Resplendor.....	Homens.	3	133	1.242	1.378	1.424	1.505	2.506	5.435
		Mulheres	7	96	447	544	1.147	1.287	2.548	4.982
		TOTAL.	10	223	1.689	1.922	2.571	2.792	5.054	10.417
Aymorés.....	São Benedicto	Homens.	—	17	194	211	295	218	334	847
		Mulheres	1	6	41	48	232	194	431	857
		TOTAL.	1	23	235	259	527	412	765	1.704
Aymorés.....	Alto Capim.....	Homens.	3	30	364	397	377	435	620	1.432
		Mulheres	—	22	98	120	321	322	750	1.393
		TOTAL.	3	52	462	517	698	757	1.370	2.825
Aymorés.....	Penha do Capim	Homens.	9	118	637	764	1.313	1.196	1.492	4.001
		Mulheres	13	84	253	350	1.145	1.091	1.930	4.166
		TOTAL.	22	202	890	1.114	2.458	2.287	3.422	8.167
Aymorés.....	Ayuruóca.....	Homens.	1	103	666	770	797	622	1.237	2.656
		Mulheres	2	113	431	546	727	640	1.439	2.806
		TOTAL.	3	216	1.097	1.316	1.524	1.262	2.676	5.462
Aymorés.....	Carvalhos.....	Homens.	—	49	312	361	437	344	736	1.517
		Mulheres	1	48	147	196	426	340	841	1.607
		TOTAL.	1	97	459	557	863	684	1.577	3.124
Aymorés.....	Livramento.....	Homens.	1	53	412	466	445	438	885	1.768
		Mulheres	—	47	172	219	469	409	1.038	1.616
		TOTAL.	1	100	584	685	914	847	1.923	3.684
Aymorés.....	Bocaina.....	Homens.	—	69	393	462	615	534	872	2.021
		Mulheres	2	48	132	182	533	465	1.074	2.072
		TOTAL.	2	117	525	644	1.148	999	1.946	4.093

CONVENÇÃO
CONVENTION

Homens
Hommes

Mulheres
Femmes

Total
Total

População de cada um dos Estados do Brazil, por municipios e districtos, segundo o gráo de instrucção, o sexo e a idade

Population de chaque État du Brésil, par municipes et districts, d'après le degré d'instruction, le sexe et l'âge

MUNICIPIOS MUNICIPES	DISTRICTOS DISTRICTS	SEXO SEXE	SABEM LER E ESCREVER SACHANT LIRE ET ÉCRIRE				NÃO SABEM LER NEM ESCREVER NE SACHANT NI LIRE NI ÉCRIRE			
			0 a 6	7 a 14	15 e +	Total	0 a 6	7 a 14	15 e +	Total
			anos — ans				anos — ans			

ESTADO DE MINAS GERAES

(CONTINUAÇÃO — SUITE)

Ayuruóca...	Passa Vinte....	Homens.	1	46	300	347	385	325	589	1.299
		Mulheres	—	26	150	176	443	375	834	1.652
	TOTAL.		1	72	450	523	828	700	1.423	2.951
	Alagôa.....	Homens.	—	50	388	438	489	371	734	1.594
		Mulheres	1	30	123	154	448	404	947	1.799
	TOTAL.		1	80	511	592	937	775	1.681	3.393
Serranos.....	Homens.	2	78	388	468	532	431	870	1.833	
	Mulheres	2	72	232	306	509	440	1.113	2.062	
TOTAL.		4	150	620	774	1.041	871	1.983	3.895	
Baependy....	Baependy.....	Homens.	1	188	1.342	1.531	1.260	1.019	1.985	4.264
		Mulheres	2	189	719	910	1.264	1.100	2.592	4.956
	TOTAL.		3	377	2.061	2.441	2.524	2.119	4.577	9.220
	São Sebastião da Encruzilhada....	Homens.	3	102	773	878	540	379	423	1.342
		Mulheres	4	122	363	489	507	358	827	1.692
	TOTAL.		7	224	1.136	1.367	1.047	737	1.250	3.034
São Thomé das Letras.....	Homens.	—	50	525	575	501	431	869	1.801	
	Mulheres	1	39	236	276	474	446	1.046	1.966	
TOTAL.		1	89	761	851	975	877	1.915	3.767	
Bambui.....	Bambui.....	Homens.	6	273	1.591	1.870	2.955	2.673	5.225	10.854
		Mulheres	4	169	653	826	3.060	2.886	6.616	12.562
TOTAL.		10	442	2.244	2.696	6.015	5.559	11.842	23.416	
Barbacena.....	Barbacena.....	Homens.	21	837	3.460	4.318	1.763	1.390	2.152	5.305
		Mulheres	19	678	2.857	3.564	1.785	1.302	3.110	6.197
TOTAL.		40	1.515	6.327	7.882	3.548	2.692	5.262	11.502	
Biaç Fortes....	Biaç Fortes....	Homens.	6	140	1.141	1.287	873	700	1.023	2.596
		Mulheres	1	120	525	646	796	660	1.591	3.047
TOTAL.		7	260	1.666	1.933	1.669	1.360	2.614	5.643	
Barbacena...	Carandahy....	Homens.	5	242	1.125	1.372	1.494	1.097	1.688	4.279
		Mulheres	—	188	656	844	1.201	1.002	1.890	4.093
	TOTAL.		5	430	1.781	2.216	2.695	2.099	3.578	8.372
	União.....	Homens.	—	90	558	648	518	408	605	1.531
		Mulheres	5	79	228	312	484	411	848	1.743
	TOTAL.		5	169	786	960	1.002	819	1.453	3.274
Remédios.....	Homens.	3	116	745	864	742	598	1.026	2.366	
	Mulheres	3	77	392	472	683	588	1.372	2.643	
TOTAL.		6	193	1.137	1.336	1.425	1.186	2.398	5.009	

CONVENÇÃO
CONVENTION

Homens
Hommes
Mulheres
Femmes
Total
Total

População de cada um dos Estados do Brazil, por municipios e districtos, segundo o grão de instrução, o sexo e a idade

Population de chaque État du Brésil, par municipes et districtos, d'après le degré d'instruction, le sexe et l'âge

MUNICIPIOS MUNICIPES	DISTRICTOS DISTRICTS	SEXO SEXE	SABEM LER E ESCREVER SACHANT LIRE ET ÉCRIRE				NÃO SABEM LER NEM ESCREVER NE SACHANT NI LIRE NI ÉCRIRE			
			0 a 6	7 a 14	15 e +	Total	0 a 6	7 a 14	15 e +	Total
			anos — ans				anos — ans			

ESTADO DE MINAS GERAES

(CONTINUAÇÃO — SUITE)

Barbacena...	Desterro do Mello	Homens.	5	78	517	600	677	502	888	2.067
		Mulheres	5	32	176	213	562	494	1.230	2.386
		TOTAL.	10	110	693	813	1.339	996	2.118	4.453
	Ressaquinha ..	Homens.	2	85	679	766	663	512	841	2.016
		Mulheres	1	62	287	350	641	490	1.133	2.264
		TOTAL.	3	147	966	1.116	1.304	1.002	1.974	4.280
	Livramento ...	Homens.	1	125	806	932	840	653	1.041	2.534
		Mulheres	1	85	281	367	751	617	1.491	2.859
		TOTAL.	2	210	1.087	1.299	1.591	1.270	2.532	5.393
	Santo Antonio da Ibertioga.....	Homens.	3	97	468	568	361	309	367	1.237
		Mulheres	—	81	242	323	384	335	704	1.423
		TOTAL.	3	178	710	891	745	644	1.271	2.660
	Santa Rita de Ibitipoca	Homens.	6	76	475	557	316	263	405	984
		Mulheres	7	59	188	254	246	258	617	1.121
		TOTAL.	13	135	663	811	562	521	1.022	2.105
	Santa Barbara do Tugurio..	Homens.	1	59	277	337	461	411	924	1.796
		Mulheres	3	54	159	216	551	410	853	1.814
		TOTAL.	4	113	436	553	1.012	821	1.777	3.610
	São Sebastião dos Torres...	Homens.	3	69	387	459	566	481	910	1.957
		Mulheres	3	49	155	207	507	413	1.053	1.983
	TOTAL.	6	118	542	666	1.073	894	1.973	3.940	
São Domingos do Monte Alegre..	Homens.	5	76	255	336	342	256	778	1.376	
	Mulheres	3	78	158	239	354	264	787	1.405	
	TOTAL.	8	154	413	575	696	520	1.565	2.781	
Campolide.....	Homens.	—	77	542	619	301	212	250	763	
	Mulheres	2	68	311	381	264	214	437	915	
	TOTAL.	2	145	853	1.000	565	426	687	1.678	
Pedro Teixeira	Homens.	—	15	276	291	328	332	593	1.253	
	Mulheres	—	7	108	115	374	281	662	1.307	
	TOTAL.	—	22	384	406	702	613	1.245	2.560	
Belo Horizonte..	Belo Horizonte..	Homens.	75	3.237	14.415	17.727	4.783	1.869	2.682	9.334
	Mulheres	73	3.613	12.265	15.951	4.664	1.772	6.115	12.551	
	TOTAL.	148	6.850	26.680	33.678	9.447	3.641	8.797	21.885	
Boa Vista do Tremedal....	Bôa Vista do Tremedal.....	Homens.	1	60	417	478	599	529	769	1.897
	Mulheres	—	46	149	195	561	529	1.057	2.147	
	TOTAL.	1	106	566	673	1.160	1.058	1.826	4.044	

CONVENÇÃO
CONVENTION

Homens
Hommes
Mulheres
Femmes
Total
Total

População de cada um dos Estados do Brazil, por municipios e districtos, segundo o gráo de instrução, o sexo e a idade

Population de chaque État du Brésil, par municipes et districts, d'après le degré d'instruction, le sexe et l'âge

MUNICIPIOS MUNICIPES	DISTRICTOS DISTRICTS	SEXO SEXE	SABEM LER E ESCREVER SACHANT LIRE ET ÉCRIRE				NÃO SABEM LER NEM ESCREVER NE SACHANT NI LIRE NI ÉCRIRE			
			0 a 6	7 a 14	15 e +	Total	0 a 6	7 a 14	15 e +	Total
			annos — ans				annos — ans			

ESTADO DE MINAS GERAES

(CONTINUAÇÃO — SUITE)

Bom Despacho	Pernambuco...	Homens.	—	16	162	178	541	440	671	1.652	
		Mulheres	1	14	80	95	490	422	782	1.694	
		TOTAL.	1	30	242	273	1.031	862	1.453	3.346	
	Matto Verde...	Homens.	—	44	351	395	819	782	1.134	2.735	
		Mulheres	—	24	128	152	890	860	1.703	3.453	
		TOTAL.	—	68	479	547	1.709	1.642	2.837	6.188	
	São João do Bonito	Homens.	—	17	194	211	379	334	456	1.169	
		Mulheres	—	8	42	50	377	322	690	1.389	
		TOTAL.	—	25	236	261	756	656	1.146	2.558	
	Bom Despacho	Santa Rita....	Homens.	—	13	82	95	497	657	625	1.779
			Mulheres	—	6	20	26	445	550	747	1.742
			TOTAL.	—	19	102	121	942	1.207	1.372	3.521
	Bom Despacho	Lenções do Rio Verde	Homens.	2	49	580	631	1.203	1.172	1.447	3.822
			Mulheres	1	46	245	292	974	1.068	2.152	4.194
			TOTAL.	3	95	825	923	2.177	2.240	3.599	8.016
	Bom Despacho	Santo Antonio das Mamonas.....	Homens.	—	—	82	82	334	404	830	1.568
			Mulheres	5	5	20	30	817	881	1.270	2.968
			TOTAL.	5	5	102	112	1.151	1.285	2.100	4.536
Bom Despacho	Gamelleira....	Homens.	1	2	148	151	517	507	627	1.651	
		Mulheres	—	6	19	25	452	425	782	1.659	
		TOTAL.	1	8	167	176	969	932	1.409	3.310	
Bom Despacho	Bocayuva.....	Homens.	4	211	1.414	1.629	2.964	2.506	3.383	8.853	
		Mulheres	4	149	672	825	2.385	2.238	5.062	9.685	
		TOTAL.	8	360	2.086	2.454	5.349	4.744	8.445	18.538	
Bom Despacho	Othos d'Agua	Homens.	1	16	167	184	376	412	887	1.675	
		Mulheres	—	12	69	81	332	341	1.000	1.673	
		TOTAL.	1	28	236	265	708	753	1.887	3.348	
Bom Despacho	Barreiros.....	Homens.	—	28	266	294	199	216	463	878	
		Mulheres	—	32	132	164	216	226	501	943	
		TOTAL.	—	60	398	458	415	442	964	1.821	
Bom Despacho	Terra Branca	Homens.	—	35	161	196	215	250	431	896	
		Mulheres	—	42	101	143	231	223	587	1.041	
		TOTAL.	—	77	262	339	446	473	1.018	1.937	
Bom Despacho	Bom Despacho	Homens.	7	266	1.383	1.656	1.362	1.185	2.164	4.711	
		Mulheres	6	240	771	1.017	1.994	1.130	2.714	5.238	
		TOTAL.	13	506	2.154	2.673	2.756	2.315	4.878	9.949	

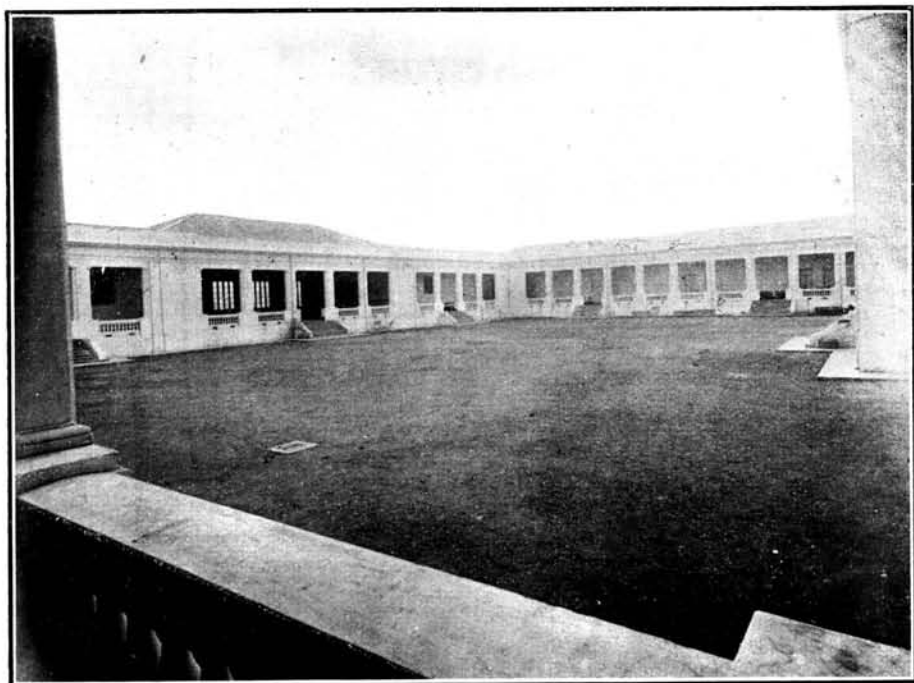

Pateo interno do Gymnasio Mineiro — Bello Horizonte
Estado de Minas Geraes

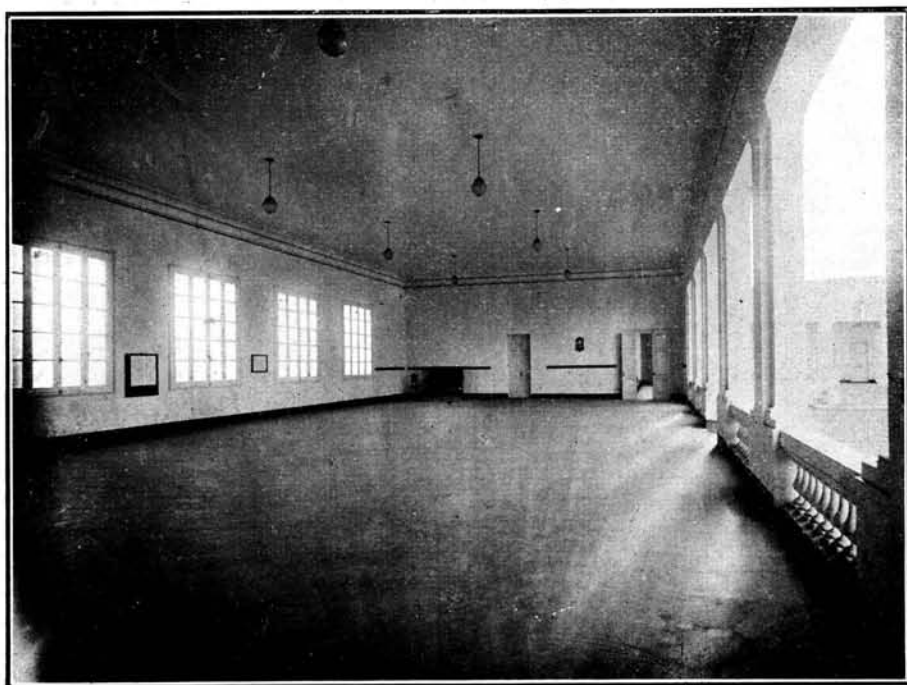

Sala de gymnastica do Gymnasio Mineiro — Bello Horizonte
Estado de Minas Geraes

CONVENÇÃO
CONVENTION

Homens
Hommes
Mulheres
Femmes
Total
Total

População de cada um dos Estados do Brazil, por municipios e districtos, segundo o grão de instrucção, o sexo e a idade

Population de chaque État du Brésil, par municipios e districtos, d'après le degré d'instruction, le sexe et l'âge

MUNICIPIOS MUNICIPES	DISTRICTOS DISTRICTS	SEXO SEXE	SABEM LER E ESCREVER SACHANT LIRE ET ÉCRIRE				NÃO SABEM LER NEM ESCREVER NE SACHANT NI LIRE NI ÉCRIRE			
			0 a 6	7 a 14	15 e +	Total	0 a 6	7 a 14	15 e +	Total
			anos — ans				anos — ans			

ESTADO DE MINAS GERAES

(CONTINUAÇÃO — SUITE)

		Homens.	1	92	638	731	470	399	614	1.483
	Bomfim	Mulheres	1	101	446	548	466	396	935	1.797
		TOTAL.	2	193	1.084	1.279	936	795	1.549	3.280
		Homens.	1	78	705	784	723	743	1.156	2.622
	Piedade dos Geraes.	Mulheres	—	36	218	254	808	732	1.746	3.286
		TOTAL.	1	114	923	1.038	1.531	1.475	2.902	5.908
		Homens.	1	43	735	779	427	410	384	1.221
	Santa Cruz de D. Silverio..	Mulheres	—	25	103	128	470	407	1.199	2.076
		TOTAL.	1	68	838	907	897	817	1.583	3.297
		Homens.	1	61	638	700	454	331	578	1.363
	Rio Manso.....	Mulheres	1	37	140	178	452	382	1.020	1.854
		TOTAL.	2	98	778	878	906	713	1.598	3.217
		Homens.	—	30	300	330	252	232	492	976
Bomfim.....	Conceição do Itaguá	Mulheres	—	29	146	175	266	237	650	1.153
		TOTAL.	—	59	446	505	518	469	1.142	2.129
		Homens.	1	35	396	432	319	307	332	958
	Porto Alegre...	Mulheres	—	29	236	265	325	295	521	1.141
		TOTAL.	1	64	632	697	644	602	853	2.099
		Homens.	—	118	404	522	382	229	213	824
	Bello Valle....	Mulheres	1	70	274	345	322	192	313	827
		TOTAL.	1	188	678	867	704	421	526	1.651
		Homens.	—	115	257	372	204	106	190	560
	Sant' Anna de Paraopeba...	Mulheres	1	57	110	168	218	128	373	719
		TOTAL.	1	172	367	540	422	234	563	1.219
		Homens.	—	47	440	487	254	200	282	736
	Campo Alegre	Mulheres	—	56	174	230	304	245	567	1.116
		TOTAL.	—	103	614	717	558	445	849	1.852
		Homens.	2	214	1.161	1.377	1.131	979	1.720	3.830
	Bom Successo	Mulheres	10	186	798	994	1.202	855	2.083	4.140
		TOTAL.	12	400	1.959	2.371	2.333	1.834	3.803	7.970
		Homens.	—	109	716	825	550	413	666	1.629
Bom Successo	São Thiago....	Mulheres	1	96	404	501	541	472	1.068	2.081
		TOTAL.	1	205	1.120	1.326	1.091	885	1.734	3.710
		Homens.	1	109	538	648	351	276	374	1.001
	São João Baptista..	Mulheres	1	60	226	287	367	279	683	1.329
		TOTAL.	2	169	764	935	718	555	1.057	2.330

CONVENÇÃO
CONVENTION

Homens
Hommes
Mulheres
Femmes
Total
Total

População de cada um dos Estados do Brazil, por municípios e districtos, segundo o grão de instrução, o sexo e a idade

Population de chaque État du Brésil, par municipes et districtos, d'après le degré d'instruction, le sexe et l'Age

MUNICIPIOS MUNICIPES	DISTRICITOS DISTRICTS	SEXO SEXE	SABEM LER E ESCREVER SACHANT LIRE ET ÉCRIRE				NÃO SABEM LER NEM ESCREVER NE SACHANT NI LIRE NI ÉCRIRE			
			0 a 6	7 a 14	15 e +	Total	0 a 6	7 a 14	15 e +	Total
			anos — ans				anos — ans			

ESTADO DE MINAS GERAES

(CONTINUAÇÃO — SUITE)

Bom Successo	Santo Antonio do Amparo.....	Homens.	1	163	1.069	1.233	975	594	741	2.310
		Mulheres	4	83	341	428	846	656	1.436	2.938
		TOTAL.	5	246	1.410	1.661	1.821	1.250	2.177	5.248
Cabo Verde...	Cabo Verde...	Homens.	2	192	1.077	1.271	1.442	1.105	2.850	5.397
		Mulheres	2	154	525	681	1.234	1.051	2.875	5.160
		TOTAL.	4	346	1.602	1.952	2.676	2.156	5.725	10.557
Cabo Verde...	Barra.....	Homens.	1	32	171	204	293	181	709	1.183
		Mulheres	—	26	68	94	225	163	550	938
		TOTAL.	1	58	239	298	518	344	1.259	2.121
Conceição da Boa Vista.....	Conceição da Boa Vista.....	Homens.	2	144	510	656	544	384	688	1.616
		Mulheres	—	127	313	440	583	380	822	1.785
		TOTAL.	2	271	823	1.096	1.127	764	1.510	3.401
Caethé.....	Caethé.....	Homens.	1	108	492	601	193	138	223	554
		Mulheres	—	103	457	560	211	166	355	732
		TOTAL.	1	211	949	1.161	404	304	578	1.286
Morro Vermelho	Morro Vermelho	Homens.	—	63	407	470	231	133	259	623
		Mulheres	—	39	233	272	202	127	386	715
		TOTAL.	—	102	640	742	433	260	645	1.338
Penha.....	Penha.....	Homens.	—	18	137	155	208	173	410	791
		Mulheres	—	39	151	190	167	183	462	812
		TOTAL.	—	57	288	345	375	356	872	1.603
Caethé.....	Cuyabá.....	Homens.	—	20	193	213	57	36	73	166
		Mulheres	—	27	99	126	70	29	78	177
		TOTAL.	—	47	292	339	127	65	151	343
Rocas Novas...	Rocas Novas...	Homens.	2	104	257	363	266	161	500	927
		Mulheres	2	70	233	305	272	154	541	967
		TOTAL.	4	174	490	668	538	315	1.041	1.894
União do Caethé	União do Caethé	Homens.	—	48	453	501	331	314	421	1.066
		Mulheres	—	42	209	251	302	274	657	1.233
		TOTAL.	—	90	662	752	633	588	1.078	2.299
Taquarussú....	Taquarussú....	Homens.	—	163	609	772	548	377	825	1.750
		Mulheres	1	114	319	434	582	413	1.196	2.191
		TOTAL.	1	277	928	1.206	1.130	790	2.021	3.941
Caldas.....	Caldas.....	Homens.	3	269	2.111	2.383	2.006	1.586	2.476	6.068
		Mulheres	2	303	733	1.038	2.303	1.706	3.347	7.356
		TOTAL.	5	572	2.844	3.421	4.309	3.292	5.823	13.424

CONVENÇÃO
CONVENTION

Homens
Hommes
Mulheres
Femmes
Total
Total

População de cada um dos Estados do Brazil, por municipios e districtos, segundo o grão de instrução, o sexo e a idade

Population de chaque État du Brésil, par municipes et districtis, d'après le degré d'instruction, le sexe et l'âge

MUNICIPIOS MUNICIPES	DISTRICTOS DISTRICTS	SEXO SEXE	SABEM LER E ESCREVER SACHANT LIRE ET ÉCRIRE				NÃO SABEM LER NEM ESCREVER NE SACHANT NI LIRE NI ÉCRIRE			
			0 a 6	7 a 14	15 e +	Total	0 a 6	7 a 14	15 e +	Total
			anos — ANS				anos — ANS			

ESTADO DE MINAS GERAES

(CONTINUAÇÃO — SUITE)

Caldas.....	Ipuyuna.....	Homens	—	83	497	580	531	494	814	1.839
		Mulheres	3	80	202	285	554	465	1.003	2.023
		TOTAL	3	163	699	865	1.085	960	1.817	3.862
Caldas.....	Santa Rita de Caldas.....	Homens	1	129	758	888	939	711	1.315	2.965
		Mulheres	1	97	286	384	813	754	1.575	3.142
		TOTAL	2	226	1.044	1.272	1.752	1.465	2.890	6.107
Caldas.....	Cambuhy.....	Homens	5	118	1.121	1.244	1.241	1.074	1.760	4.075
		Mulheres	3	95	547	645	1.198	991	2.185	4.374
		TOTAL	8	213	1.668	1.889	2.439	2.065	3.945	8.449
Caldas.....	Bom Retiro.....	Homens	—	46	507	553	1.229	1.043	1.877	4.149
		Mulheres	—	26	106	132	1.134	1.011	1.825	3.970
		TOTAL	—	72	613	685	2.363	2.054	3.702	8.119
Caldas.....	Bom Jesus do Corrego.....	Homens	1	17	295	313	782	710	1.430	2.922
		Mulheres	—	7	98	105	757	698	1.315	2.770
		TOTAL	1	24	393	418	1.539	1.408	2.745	5.692
Campanha.....	Campanha.....	Homens	2	248	1.554	1.804	922	705	958	2.585
		Mulheres	4	402	1.137	1.543	827	670	1.700	3.197
		TOTAL	6	650	2.691	3.347	1.749	1.375	2.658	5.782
Campanha.....	Ponte Alta.....	Homens	2	35	256	293	366	361	686	1.413
		Mulheres	1	30	142	173	332	297	730	1.359
		TOTAL	3	65	398	466	698	658	1.416	2.772
Campestre.....	Campestre.....	Homens	10	206	1.203	1.419	1.724	1.692	3.101	6.517
		Mulheres	3	169	568	740	1.608	1.519	3.451	6.578
		TOTAL	13	375	1.771	2.159	3.332	3.211	6.552	13.095
Campestre.....	Campo Bello.....	Homens	3	223	1.678	1.904	1.286	1.063	1.717	4.066
		Mulheres	—	166	820	986	1.307	1.072	2.428	4.807
		TOTAL	3	389	2.498	2.890	2.593	2.135	4.145	8.873
Campestre.....	Porto de Mendes.....	Homens	—	7	153	160	245	190	406	841
		Mulheres	—	16	70	86	251	198	468	917
		TOTAL	—	23	223	246	496	388	874	1.758
Campestre.....	Canna Verde.....	Homens	—	47	392	439	421	287	613	1.321
		Mulheres	—	36	230	266	387	309	757	1.453
		TOTAL	—	83	622	705	808	596	1.370	2.774
Campestre.....	Candeias.....	Homens	2	114	685	801	858	761	1.764	3.383
		Mulheres	—	80	360	440	1.117	930	2.297	4.344
		TOTAL	2	194	1.045	1.241	1.975	1.691	4.061	7.727

CONVENÇÃO
CONVENTION

Homens
Hommes

Mulheres
Femmes

Total
Total

População de cada um dos Estados do Brazil, por municipios e districtos, segundo o gráo de instrucção, o sexo e a idade

Population de chaque État du Brésil, par municipios et districts, d'après le degré d'instruction, le sexe et l'âge

MUNICIPIOS MUNICIPES	DISTRICTOS DISTRICTS	SEXO SEXE	SABEM LER E ESCREVER SACHANT LIRE ET ÉCRIRE				NÃO SABEM LER NEM ESCREVER NE SACHANT NI LIRE NI ÉCRIRE			
			0 a 6	7 a 14	15 e +	Total	0 a 6	7 a 14	15 e +	Total
			anos — ans				anos — ans			

ESTADO DE MINAS GERAES

(CONTINUAÇÃO — SUITE)

Campo Bello...	Cruzeiras.....	Homens.	4	104	756	864	743	601	1.135	2.479
		Mulheres	—	64	311	375	765	682	1.547	2.994
		TOTAL.	4	168	1.067	1.239	1.508	1.283	2.682	5.473
Campos Geraes	Espirito Santo dos Coqueiros	Homens.	5	171	1.277	1.453	1.821	1.508	2.924	6.253
		Mulheres	1	187	639	827	1.855	1.493	3.431	6.779
		TOTAL.	6	358	1.916	2.280	3.676	3.001	6.355	13.032
Campos Geraes	Corrego do Ouro	Homens.	1	69	472	542	584	450	880	1.914
		Mulheres	1	73	187	261	629	461	1.144	2.234
		TOTAL.	2	142	659	803	1.213	911	2.024	4.148
Capellinha...	Capellinha.....	Homens.	—	32	182	214	148	142	257	547
		Mulheres	—	48	77	125	190	129	342	661
		TOTAL.	—	80	259	339	338	271	599	1.208
Capellinha...	Água Boa.....	Homens.	5	136	797	938	1.302	1.182	2.382	4.866
		Mulheres	—	88	391	479	1.317	1.204	3.197	5.718
		TOTAL.	5	224	1.188	1.417	2.619	2.386	5.579	10.584
Caracol.....	Caracol.....	Homens.	—	44	275	319	1.012	982	1.915	3.909
		Mulheres	1	23	133	157	1.016	934	2.233	4.183
		TOTAL.	1	67	408	476	2.028	1.916	4.148	8.092
Caracol.....	Santa Luzia do Carangola...	Homens.	2	345	2.016	2.363	2.584	1.786	4.180	8.550
		Mulheres	6	298	892	1.196	2.644	1.779	4.424	8.847
		TOTAL.	8	643	2.908	3.559	5.228	3.565	8.604	17.397
Carangola...	São Matheus...	Homens.	15	580	3.123	3.718	1.907	1.228	2.080	5.215
		Mulheres	17	529	1.856	2.402	1.798	1.173	2.779	5.750
		TOTAL.	32	1.109	4.979	6.120	3.705	2.401	4.859	10.965
Carangola...	Tombos.....	Homens.	9	231	1.776	2.016	1.518	1.132	2.158	4.808
		Mulheres	5	233	987	1.225	1.514	1.113	2.339	4.966
		TOTAL.	14	464	2.763	3.241	3.032	2.245	4.497	9.774
Carangola...	Divino Espirito Santo.....	Homens.	6	401	2.348	2.755	1.427	1.115	1.890	4.432
		Mulheres	5	327	1.583	1.915	1.370	1.109	2.328	4.807
		TOTAL.	11	728	3.931	4.670	2.797	2.224	4.218	9.239
Carangola...	São Francisco do Gloria....	Homens.	2	186	1.498	1.686	1.427	1.140	1.816	4.383
		Mulheres	—	148	585	733	1.322	1.122	2.317	4.761
		TOTAL.	2	334	2.083	2.419	2.749	2.262	4.133	9.144
Carangola...	São Francisco do Gloria....	Homens.	1	114	1.168	1.283	1.968	1.702	3.344	7.014
		Mulheres	—	93	364	457	1.964	1.784	3.924	7.672
		TOTAL.	1	207	1.532	1.740	3.932	3.486	7.268	14.686



Grupo Escolar Barão do Rio Branco — Belo Horizonte
Estado de Minas Geraes

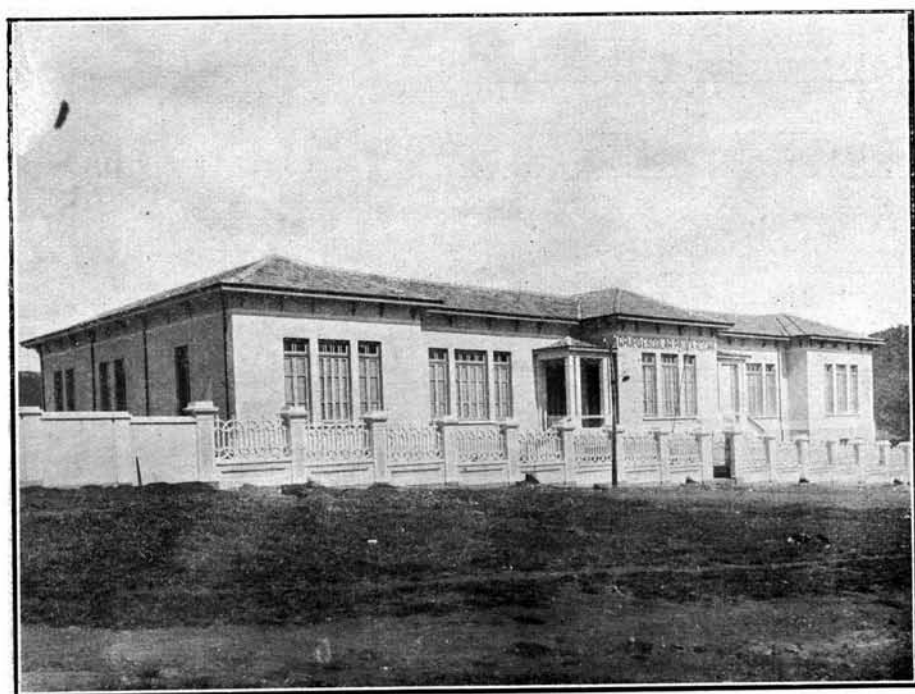

Grupo Escolar Paula Rocha — Sabará — Estado de Minas Geraes

CONVENÇÃO
CONVENTION

Homens
Hommes

Mulheres
Femmes

Total
Total

População de cada um dos Estados do Brazil, por municipios e districtos, segundo o gráo de instrução, o sexo e a idade

Population de chaque État du Brésil, par municipes et districts, d'après le degré d'instruction, le sexe et l'âge

MUNICIPIOS MUNICIPES	DISTRICTOS DISTRICTS	SEXO SEXE	SABEM LER E ESCREVER SACHANT LIRE ET ÉCRIRE				NÃO SABEM LER NEM ESCREVER NE SACHANT NI LIRE NI ÉCRIRE			
			0 a 6	7 a 14	15 e +	Total	0 a 6	7 a 14	15 e +	Total
			anos — ans				anos — ans			

ESTADO DE MINAS GERAES

(CONTINUAÇÃO — SUITE)

Carangola...	Espera Feliz...	Homens.	2	193	1.507	1.702	1.301	1.055	1.691	4.047
		Mulheres	3	157	628	788	1.261	1.036	1.998	4.295
		TOTAL.	5	350	2.135	2.490	2.562	2.091	3.689	8.342
Santo Antonio do Arrozal.....		Homens.	1	54	445	500	411	362	662	1.435
		Mulheres	1	30	159	190	450	443	827	1.720
		TOTAL.	2	84	604	690	861	805	1.489	3.155
Caratinga.....		Homens.	7	339	2.230	2.576	1.766	1.197	1.381	4.344
		Mulheres	5	243	790	1.038	1.761	1.229	2.610	5.600
		TOTAL.	12	582	3.020	3.614	3.527	2.426	3.991	9.944
Entre Folhas...		Homens.	—	144	1.174	1.318	1.663	1.565	2.404	5.632
		Mulheres	2	78	283	363	1.671	1.511	3.099	6.281
		TOTAL.	2	222	1.457	1.681	3.334	3.076	5.503	11.913
Bom Jesus do Galho		Homens.	3	200	1.431	1.634	1.351	1.154	1.706	4.211
		Mulheres	2	132	483	617	1.391	1.195	2.399	4.985
		TOTAL.	5	332	1.914	2.251	2.742	2.349	4.105	9.196
Santo Antonio do Manhuassú.....		Homens.	5	145	925	1.075	1.160	1.010	1.452	3.622
		Mulheres	3	100	367	470	1.114	1.081	1.949	4.144
		TOTAL.	8	245	1.292	1.545	2.274	2.091	3.401	7.766
Vermelho Novo...		Homens.	23	364	1.675	2.062	935	626	598	2.159
		Mulheres	29	330	1.183	1.542	981	681	964	2.626
		TOTAL.	52	694	2.858	3.604	1.916	1.307	1.562	4.785
Caratinga...	Sant'Anna do Imbé.....	Homens.	2	225	1.443	1.670	1.659	1.314	1.934	4.907
		Mulheres	2	189	641	832	1.662	1.334	2.462	5.458
		TOTAL.	4	414	2.084	2.502	3.321	2.648	4.396	10.365
Tarú-Mirim...		Homens.	5	276	2.341	2.622	3.593	3.376	5.453	12.422
		Mulheres	3	181	643	827	3.800	3.781	6.466	14.047
		TOTAL.	8	457	2.984	3.449	7.393	7.157	11.919	26.469
Cuieté.....		Homens.	1	89	1.386	1.476	1.840	1.400	2.229	5.469
		Mulheres	—	71	423	494	1.671	1.360	2.745	5.777
		TOTAL.	1	160	1.809	1.970	3.511	2.760	4.975	11.246
Floresta.....		Homens.	1	52	518	571	618	535	831	1.984
		Mulheres	1	32	152	185	544	555	1.085	2.194
		TOTAL.	2	84	670	756	1.162	1.090	1.926	4.178
Inhapim.....		Homens.	7	250	1.988	2.245	2.137	1.924	3.112	7.173
		Mulheres	18	256	904	1.178	2.442	2.403	4.342	9.187
		TOTAL.	25	506	2.892	3.423	4.579	4.327	7.454	16.360

CONVENÇÃO
CONVENTION

Homens
Hommes

Mulheres
Femmes

Total
Total

População de cada um dos Estados do Brazil, por municipios e districtos, segundo o gráo de instrucção, o sexo e a idade

Population de chaque État du Brésil, par municipios et districtos, d'après le degré d'instruction, le sexe et l'âge

MUNICIPIOS MUNICIPES	DISTRICTOS DISTRICTS	SEXO SEXE	SABEM LER E ESCREVER SACHANT LIRE ET ÉCRIRE				NÃO SABEM LER NEM ESCREVER NE SACHANT NI LIRE NI ÉCRIRE			
			0 a 6	7 a 14	15 e +	Total	0 a 6	7 a 14	15 e +	Total
			anos — ans				anos — ans			

ESTADO DE MINAS GERAES

(CONTINUAÇÃO — SUITE)

Carmo do Pa- ranahyba....	Carmo do Pa- ranahyba....	Homens.	—	238	1.446	1.684	1.613	1.239	1.935	4.787
		Mulheres	3	210	902	1.115	1.601	1.271	2.651	5.523
		TOTAL.	3	448	2.348	2.799	3.214	2.510	4.586	10.310
Carmo do Rio Claro.....	Carmo do Rio Claro.....	Homens.	6	243	1.265	1.514	1.384	1.124	2.081	4.589
		Mulheres	5	274	842	1.121	1.283	1.129	2.590	5.002
		TOTAL.	11	517	2.107	2.635	2.667	2.253	4.671	9.591
Carmo do Rio Claro.....	Conceição da Appa- recida.....	Homens.	1	130	594	725	614	477	984	2.075
		Mulheres	4	132	299	435	620	407	1.241	2.268
		TOTAL.	5	262	893	1.160	1.234	884	2.225	4.343
Cassia.....	Cassia.....	Homens.	2	222	1.332	1.556	1.051	726	1.495	3.272
		Mulheres	2	176	785	964	896	696	1.776	3.368
		TOTAL.	4	398	2.118	2.520	1.947	1.422	3.271	6.640
Garimpo das Ca- nôas.....	Garimpo das Ca- nôas.....	Homens.	—	84	577	661	709	594	1.201	2.504
		Mulheres	—	40	232	272	911	813	1.543	3.267
		TOTAL.	—	124	809	933	1.620	1.407	2.744	5.771
Cassia.....	Delfinopolis...	Homens.	—	97	599	696	500	392	623	1.515
		Mulheres	—	76	326	402	456	391	793	1.640
		TOTAL.	—	173	925	1.098	956	783	1.416	3.155
Dôres do Ater- rado.....	Dôres do Ater- rado.....	Homens.	4	115	897	1.016	1.171	1.070	1.803	4.044
		Mulheres	5	91	319	415	1.177	1.164	2.057	4.398
		TOTAL.	9	206	1.216	1.431	2.348	2.234	3.860	8.442
Dôres da Ponte Alta.....	Dôres da Ponte Alta.....	Homens.	—	12	89	101	200	153	353	706
		Mulheres	—	20	52	72	195	159	373	727
		TOTAL.	—	32	141	173	395	312	726	1.433
Cataguazes....	Cataguazes....	Homens.	5	437	2.041	2.483	1.148	777	1.573	3.498
		Mulheres	10	444	1.624	2.078	1.161	845	2.139	4.145
		TOTAL.	15	881	3.665	4.561	2.309	1.622	3.712	7.643
Mirahy.....	Mirahy.....	Homens.	7	299	2.003	2.309	1.382	1.077	1.633	4.092
		Mulheres	7	236	1.692	1.335	1.318	1.056	2.474	4.848
		TOTAL.	14	535	3.695	3.644	2.700	2.133	4.107	8.940
Porto de Santo Antonio.....	Porto de Santo Antonio.....	Homens.	3	174	1.208	1.385	865	728	1.238	2.831
		Mulheres	1	135	577	713	838	744	1.591	3.173
		TOTAL.	4	309	1.785	2.098	1.703	1.472	2.829	6.004
Laranjal.....	Laranjal.....	Homens.	1	106	866	973	754	766	1.210	2.730
		Mulheres	5	72	362	439	795	648	1.513	2.957
		TOTAL.	6	178	1.228	1.412	1.550	1.414	2.723	5.687

CONVENÇÃO
CONVENTION

Homens
Hommes

Mulheres
Femmes

Total
Total

População de cada um dos Estados do Brazil, por municípios e districtos, segundo o grão de instrucção, o sexo e a idade

Population de chaque État du Brésil, par municipes et districts, d'après le degré d'instruction, le sexe et l'âge

MUNICIPIOS MUNICIPES	DISTRICTOS DISTRICTS	SEXO SEXE	SABEM LER E ESCREVER SACHANT LIRE ET ÉCRIRE				NÃO SABEM LER NEM ESCREVER NE SACHANT NI LIRE NI ÉCRIRE			
			0 a 6	7 a 14	15 e +	Total	0 a 6	7 a 14	15 e +	Total
			anos — ans				anos — ans			

ESTADO DE MINAS GERAES

(CONTINUAÇÃO — SUITE)

Serenópolis.....	Homens.	1	141	779	921	743	586	1.025	2.354
	Mulheres	—	108	431	539	668	580	1.230	2.478
	TOTAL.	1	249	1.210	1.460	1.411	1.166	2.255	4.832
Itamaraty.....	Homens.	1	41	545	587	468	369	839	1.676
	Mulheres	8	48	251	307	526	521	912	1.959
	TOTAL.	9	89	796	894	994	890	1.751	3.635
Cataguazes... Cataguariu...	Homens.	1	69	638	708	605	465	749	1.819
	Mulheres	2	60	329	391	565	475	975	2.015
	TOTAL.	3	129	967	1.099	1.170	940	1.724	3.834
Vista Alegre...	Homens.	2	66	334	402	304	260	444	1.008
	Mulheres	1	49	214	264	269	206	508	983
	TOTAL.	3	115	548	666	573	466	952	1.991
Sant' Anna de Cataguazes...	Homens.	2	41	445	488	435	363	666	1.464
	Mulheres	1	58	230	289	439	337	789	1.565
	TOTAL.	3	99	675	777	874	700	1.455	3.029
Caxambú.....	Homens.	4	331	1.277	1.612	722	659	1.544	2.925
	Mulheres	8	275	857	1.140	754	489	1.586	2.829
	TOTAL.	12	606	2.134	2.752	1.476	1.148	3.130	5.754
Soledade.....	Homens.	1	56	424	481	347	352	635	1.334
	Mulheres	—	56	241	297	367	310	784	1.461
	TOTAL.	1	112	665	778	714	662	1.419	2.795
Christina.....	Homens.	6	140	954	1.100	1.611	1.347	2.321	5.279
	Mulheres	1	109	588	698	1.450	1.187	2.521	5.158
	TOTAL.	7	249	1.542	1.798	3.061	2.534	4.842	10.437
Rosario de D. Viçoso.....	Homens.	2	61	628	691	736	752	1.013	2.501
	Mulheres	3	47	221	271	753	642	1.352	2.747
	TOTAL.	5	108	849	962	1.489	1.394	2.365	5.248
Claudio (Apparecida do)...	Homens.	8	261	1.573	1.862	1.331	1.105	2.065	4.501
	Mulheres	3	168	810	981	1.289	1.081	2.948	5.318
	TOTAL.	11	449	2.383	2.843	2.620	2.186	5.013	9.819
Conceição do Rio Verde...	Homens.	7	185	672	864	752	513	1.131	2.396
	Mulheres	3	150	452	605	649	518	1.226	2.393
	TOTAL.	10	335	1.124	1.469	1.401	1.031	2.357	4.789
Conceição do Serro.....	Homens.	2	211	1.280	1.493	820	716	1.178	2.714
	Mulheres	6	178	1.189	1.373	830	691	1.840	3.361
	TOTAL.	8	389	2.469	2.866	1.650	1.407	3.018	6.075

CONVENÇÃO
CONVENTIONHomens
Hommes
Mulheres
Femmes
Total
Total

População de cada um dos Estados do Brazil, por municipios e districtos, segundo o gráo de instrução, o sexo e a idade

Population de chaque État du Brésil, par municipes et districtis, d'après le degré d'instruction, le sexe et l'âge

MUNICIPIOS MUNICIPES	DISTRICTOS DISTRICTS	SEXO SEXE	SABEM LER E ESCREVER SACHANT LIRE ET ÉCRIRE				NÃO SABEM LER NEM ESCREVER NE SACHANT NI LIRE NI ÉCRIRE			
			0 a 6	7 a 14	15 e +	Total	0 a 6	7 a 14	15 e +	Total
			anos — ans				anos — ans			

ESTADO DE MINAS GERAES

(CONTINUAÇÃO — SUITE)

Corregos.....	Homens.	1	31	313	345	229	243	435	907
	Mulheres	—	20	199	219	221	184	700	1.105
	TOTAL.	1	51	512	564	450	427	1.135	2.012
Santo Antonio da Tapéira...	Homens.	—	17	176	193	107	124	269	500
	Mulheres	—	12	109	121	120	145	355	620
	TOTAL.	—	29	285	314	227	269	624	1.120
São Domingos	Homens.	—	84	875	959	894	880	1.946	3.720
	Mulheres	1	81	520	602	929	830	2.328	4.087
	TOTAL.	1	165	1.395	1.561	1.823	1.710	4.274	7.807
Brejaúba.....	Homens.	—	70	427	497	474	455	691	1.620
	Mulheres	—	59	180	239	438	385	1.096	1.919
	TOTAL.	—	129	607	736	912	840	1.787	3.539
Santo Antonio do Rio Abaixo....	Homens.	1	36	365	402	545	525	832	1.902
	Mulheres	—	30	295	225	509	519	1.050	2.078
	TOTAL.	1	66	560	627	1.054	1.044	1.882	3.980
Senhora do Porto de Guanhaes...	Homens.	2	85	673	760	652	605	1.149	2.406
	Mulheres	1	103	467	571	668	575	1.419	2.662
	TOTAL.	3	188	1.140	1.331	1.320	1.180	2.568	5.068
Conceição do Serro.....	Homens.	—	92	475	567	360	305	436	1.101
	Mulheres	—	80	248	328	401	301	715	1.417
	TOTAL.	—	172	723	895	761	606	1.151	2.518
São José do Passabem....	Homens.	—	12	127	139	292	274	563	1.129
	Mulheres	—	10	60	70	301	266	644	1.211
	TOTAL.	—	22	187	209	593	540	1.207	2.340
Itambé de Matto Dentro.....	Homens.	2	78	623	703	719	687	1.104	2.510
	Mulheres	—	44	283	327	833	669	1.671	3.173
	TOTAL.	2	122	906	1.030	1.552	1.356	2.775	5.683
Paraúna.....	Homens.	—	32	260	292	167	187	342	696
	Mulheres	—	37	189	226	184	180	517	881
	TOTAL.	—	69	449	518	351	367	859	1.577
Congonhas do Norte	Homens.	1	47	215	263	229	212	439	880
	Mulheres	—	20	102	122	193	202	609	1.004
	TOTAL.	1	67	317	385	422	414	1.048	1.884
Morro do Pillar	Homens.	—	42	444	486	423	440	803	1.666
	Mulheres	—	38	308	346	408	399	1.115	1.922
	TOTAL.	—	80	752	832	831	839	1.918	3.588



Escola Maternal de Bello Horizonte — Estado de Minas Geraes



Refeitorio da Escola Maternal de Bello Horizonte
Estado de Minas Geraes

CONVENÇÃO
CONVENTION

Homens
Hommes
Mulheres
Femmes
Total
Total

População de cada um dos Estados do Brazil, por municípios e districtos, segundo o grão de instrução, o sexo e a idade

Population de chaque État du Brésil, par municipes et districts, d'après le degré d'instruction, le sexe et l'âge

MUNICIPIOS MUNICIPES	DISTRICTOS DISTRICTS	SEXO SEXE	SABEM LER E ESCREVER SACHANT LIRE ET ÉCRIRE				NÃO SABEM LER NEM ESCREVER NE SACHANT NI LIRE NI ÉCRIRE			
			0 a 6	7 a 14	15 e +	Total	0 a 6	7 a 14	15 e +	Total
			anos — ans				anos — ans			

ESTADO DE MINAS GERAES

(CONTINUAÇÃO — SUITE)

Conceição do Serro	Fechados.....	Homens.	—	18	170	188	338	281	568	1.187
		Mulheres	—	11	71	82	259	298	804	1.361
		TOTAL.	—	29	241	270	597	579	1.372	2.548
Conquista...	Conquista.....	Homens.	—	145	1.123	1.268	1.298	941	2.762	5.001
		Mulheres	1	136	441	578	1.383	1.034	1.939	4.356
		TOTAL.	1	281	1.564	1.846	2.681	1.975	4.701	9.357
Conquista...	Jubahy.....	Homens.	1	59	768	828	733	602	1.084	2.419
		Mulheres	2	49	287	338	735	579	1.104	2.418
		TOTAL.	3	108	1.055	1.166	1.468	1.181	2.188	4.837
Contagem...	Contagem.....	Homens.	8	256	907	1.171	553	271	587	1.411
		Mulheres	5	232	541	778	520	314	936	1.770
		TOTAL.	13	488	1.448	1.949	1.073	585	1.523	3.181
Contagem...	Vargem da Pantana	Homens.	1	54	256	311	219	170	265	654
		Mulheres	—	41	144	185	204	173	360	737
		TOTAL.	1	95	400	496	423	343	625	1.391
Contagem...	Campanha.....	Homens.	—	52	258	310	175	127	216	518
		Mulheres	7	56	188	251	163	113	277	553
		TOTAL.	7	108	446	561	338	240	493	1.071
Contagem...	Vera Cruz....	Homens.	2	124	519	645	425	236	463	1.124
		Mulheres	5	128	346	479	397	186	660	1.243
		TOTAL.	7	252	865	1.124	822	422	1.123	2.367
Contagem...	Curvello.....	Homens.	1	442	1.712	2.155	1.162	1.004	1.761	3.927
		Mulheres	4	429	1.667	2.100	1.062	927	2.632	4.621
		TOTAL.	5	871	3.379	4.255	2.224	1.931	4.393	8.548
Contagem...	Silva Jardim...	Homens.	—	78	419	497	536	495	1.087	2.118
		Mulheres	2	74	215	291	503	477	1.341	2.321
		TOTAL.	2	152	634	788	1.039	972	2.428	4.439
Contagem...	Andrequicé....	Homens.	—	37	257	294	402	301	787	1.490
		Mulheres	—	16	99	115	343	309	1.032	1.684
		TOTAL.	—	53	356	409	745	610	1.819	3.174
Contagem...	Trahyras.....	Homens.	2	89	625	716	814	956	1.742	3.512
		Mulheres	8	81	385	474	778	753	2.106	3.637
		TOTAL.	10	170	1.010	1.190	1.592	1.709	3.848	7.149
Contagem...	Almas.....	Homens.	1	42	380	423	541	462	811	1.814
		Mulheres	1	27	222	250	548	415	1.030	1.993
		TOTAL.	2	69	602	673	1.089	877	1.841	3.807

CONVENÇÃO
CONVENTION

Homens
Hommes
Mulheres
Femmes
Total
Total

População de cada um dos Estados do Brazil, por municipios e districtos, segundo o grão de instrução, o sexo e a idade

Population de chaque État du Brésil, par municipes et districts, d'après le degré d'instruction, le sexe et l'âge

MUNICIPIOS MUNICIPES	DISTRICTOS DISTRICTS	SEXO SEXE	SABEM LER E ESCREVER SACHANT LIRE ET ÉCRIRE				NÃO SABEM LER NEM ESCREVER NE SACHANT NI LIRE NI ÉCRIRE			
			0 a 6	7 a 14	15 e +	Total	0 a 6	7 a 14	15 e +	Total
			anos — ans				anos — ans			

ESTADO DE MINAS GERAES

(CONTINUAÇÃO — SUITE)

Curvello.....	Santo Antonio da Lagõa.....	Homens.	—	80	525	605	910	870	1.790	3.500
		Mulheres	—	52	293	345	854	707	2.059	3.620
		TOTAL.	—	132	818	950	1.764	1.507	3.849	7.120
	Santa Rita do Cedro	Homens.	—	13	234	247	472	473	1.167	2.112
		Mulheres	1	21	127	149	519	583	1.398	2.500
		TOTAL.	1	34	361	396	991	1.056	2.565	4.612
	Paraúna.....	Homens.	—	32	249	281	430	453	861	1.744
		Mulheres	—	39	124	163	388	385	1.029	1.802
		TOTAL.	—	71	373	444	818	838	1.890	3.546
	Ypiranga.....	Homens.	4	20	293	317	278	317	555	1.150
		Mulheres	1	53	411	465	276	318	707	1.301
		TOTAL.	5	73	704	782	554	635	1.262	2.451
	Morro da Garça	Homens.	—	86	625	711	727	660	1.065	2.452
		Mulheres	1	85	424	510	725	657	1.359	2.741
		TOTAL.	1	171	1.049	1.221	1.452	1.317	2.424	5.193
	Bagre.....	Homens.	—	99	814	913	759	673	1.038	2.470
		Mulheres	—	63	361	424	724	660	1.640	3.024
		TOTAL.	—	162	1.175	1.337	1.483	1.333	2.678	5.494
Coryntho.....	Homens.	8	200	844	1.052	776	628	1.514	2.918	
	Mulheres	2	210	485	697	778	579	1.718	3.075	
	TOTAL.	10	410	1.329	1.749	1.554	1.207	3.232	5.993	
Diamantina...	Homens.	8	374	1.497	1.879	588	356	400	1.344	
	Mulheres	5	414	2.190	2.609	561	333	1.024	1.918	
	TOTAL.	13	788	3.687	4.488	1.149	689	1.424	3.262	
Currallinho....	Homens.	1	68	438	507	145	104	228	477	
	Mulheres	—	78	309	387	168	113	258	539	
	TOTAL.	1	146	747	894	313	217	486	1.016	
Diamantina... Campinas de São Sebastião.....	Homens.	2	29	234	265	393	384	904	1.681	
	Mulheres	—	29	159	188	369	309	1.025	1.783	
	TOTAL.	2	58	393	453	762	693	1.989	3.464	
Curimatãby...	Homens.	1	48	399	448	487	609	1.408	2.504	
	Mulheres	—	67	329	395	554	474	1.538	2.566	
	TOTAL.	1	115	728	844	1.041	1.083	2.946	5.070	
Conselheiro Matta...	Homens.	—	30	232	262	219	230	538	987	
	Mulheres	—	17	157	174	237	213	586	1.036	
	TOTAL.	—	47	389	436	456	443	1.124	2.023	

CONVENÇÃO
CONVENTION

Homens
Hommes

Mulheres
Femmes

Total
Total

População de cada um dos Estados do Brazil, por municipios e districtos, segundo o gráo de instrução, o sexo e a idade

Population de chaque État du Brésil, par municipes et districts, d'après le degré d'instruction, le sexe et l'âge

MUNICIPIOS MUNICIPES	DISTRICTOS DISTRICTS	SEXO SEXE	SABEM LER E ESCREVER SACHANT LIRE ET ÉCRIRE				NÃO SABEM LER NEM ESCREVER NE SACHANT NI LIRE NI ÉCRIRE			
			0 a 6	7 a 14	15 e +	Total	0 a 6	7 a 14	15 e +	Total
			anos — ans				anos — ans			

ESTADO DE MINAS GERAES

(CONTINUAÇÃO — SUITE)

Diamantina..	Dattas.....	Homens.	1	30	281	312	109	110	151	370
		Mulheres	—	32	245	277	104	101	252	457
		TOTAL.	1	62	526	589	213	211	403	827
	Guinda.....	Homens.	—	16	195	211	128	86	161	375
		Mulheres	—	25	125	150	119	75	196	390
		TOTAL.	—	41	320	361	247	161	357	765
	Gouvêa.....	Homens.	6	196	984	1.185	633	428	767	1.828
		Mulheres	6	165	734	905	607	482	1.373	2.462
		TOTAL.	12	361	1.718	2.091	1.240	910	2.140	4.290
	Nossa Senhora da Gloria.....	Homens.	2	110	999	1.111	1.128	994	2.373	4.495
		Mulheres	5	102	426	533	1.080	979	2.786	4.845
		TOTAL.	7	212	1.425	1.644	2.208	1.973	5.159	9.340
	Inhaby.....	Homens.	1	33	141	175	131	126	282	539
		Mulheres	—	44	128	172	145	118	364	627
		TOTAL.	1	77	269	347	276	244	646	1.166
	Joaquim Felicio	Homens.	1	92	905	998	676	660	1.857	3.193
		Mulheres	—	80	429	509	628	643	1.895	3.166
		TOTAL.	1	172	1.334	1.507	1.304	1.303	3.752	6.359
	Mendanha....	Homens.	—	12	170	182	53	37	75	165
		Mulheres	—	24	153	177	73	44	131	248
		TOTAL.	—	36	323	359	126	81	206	413
	Mercês d'Aras-suahy.....	Homens.	—	33	418	451	442	533	890	1.865
		Mulheres	1	21	233	255	450	474	1.286	2.210
		TOTAL.	1	54	651	706	892	1.007	2.176	4.075
Pouso Alto....	Homens.	1	67	197	265	127	107	206	440	
	Mulheres	1	48	135	184	147	107	306	560	
	TOTAL.	2	115	332	449	274	214	512	1.000	
Rio Manso....	Homens.	—	61	245	306	146	125	237	508	
	Mulheres	—	78	258	336	131	104	344	579	
	TOTAL.	—	139	503	642	277	229	581	1.087	
São Gonçalo do Rio Preto.....	Homens.	5	165	729	899	616	545	1.023	2.184	
	Mulheres	2	152	644	798	569	527	1.361	2.457	
	TOTAL.	7	317	1.373	1.697	1.185	1.072	2.384	4.641	
São João da Chapada.....	Homens.	—	33	373	406	277	237	477	991	
	Mulheres	1	48	397	446	251	249	797	1.297	
	TOTAL.	1	81	770	852	528	486	1.274	2.288	

CONVENÇÃO
CONVENTION

Homens
Hommes

Mulheres
Femmes

Total
Total

População de cada um dos Estados do Brazil, por municipios e districtos, segundo o gráo de instrucção, o sexo e a idade

Population de chaque État du Brésil, par municipes et districts, d'après le degré d'instruction, le sexe et l'âge

MUNICIPIOS MUNICIPES	DISTRICTOS DISTRICTS	SEXO SEXE	SABEM LER E ESCREVER SACHANT LIRE ET ÉCRIRE				NÃO SABEM LER NEM ESCREVER NE SACHANT NI LIRE NI ÉCRIRE			
			0 a 6	7 a 14	15 e +	Total	0 a 6	7 a 14	15 e +	Total
			anos — ans				anos — ans			

ESTADO DE MINAS GERAES

(CONTINUAÇÃO — SUITE)

Divinópolis...	Divinópolis...	Homens.	4	196	1.478	1.678	1.177	937	1.415	3.529
		Mulheres	4	142	655	801	1.109	937	2.251	4.297
		TOTAL.	8	338	2.133	2.479	2.286	1.874	3.666	7.826
Dôres da Boa Esperança...	Dôres da Boa Esperança...	Homens.	2	189	935	1.126	789	550	1.158	2.497
		Mulheres	1	162	663	826	792	575	1.646	3.013
		TOTAL.	3	351	1.598	1.952	1.581	1.125	2.804	5.510
Dôres da Boa Esperança...	Congonhas...	Homens.	2	74	621	697	865	710	1.304	2.879
		Mulheres	2	75	385	462	794	716	1.569	3.079
		TOTAL.	4	149	1.006	1.159	1.659	1.426	2.873	5.958
Dôres da Boa Esperança...	São Francisco do Rio Grande...	Homens.	21	263	1.006	1.290	928	676	1.100	2.704
		Mulheres	22	277	744	1.043	905	611	1.216	2.732
		TOTAL.	43	540	1.750	2.333	1.833	1.287	2.316	5.436
Dôres da Boa Esperança...	Dôres do Indayá...	Homens.	2	223	1.251	1.476	1.237	878	1.799	3.914
		Mulheres	2	231	711	944	1.217	970	2.408	4.595
		TOTAL.	4	454	1.962	2.420	2.454	1.848	4.207	8.509
Dôres da Boa Esperança...	Nossa Senhora da Luz do Aterrado...	Homens.	4	148	1.129	1.281	1.185	1.097	1.851	4.133
		Mulheres	1	121	400	522	1.242	1.050	2.746	5.038
		TOTAL.	5	269	1.529	1.803	2.427	2.147	4.597	9.171
Dôres do Indayá...	Espírito Santo do Quartel Geral...	Homens.	1	97	434	532	465	357	687	1.509
		Mulheres	1	73	166	240	476	405	899	1.780
		TOTAL.	2	170	600	772	941	762	1.586	3.289
Dôres do Indayá...	Estrella...	Homens.	2	49	817	868	873	595	919	2.387
		Mulheres	1	20	403	424	855	619	1.313	2.787
		TOTAL.	3	69	1.220	1.292	1.728	1.214	2.232	5.174
Dôres do Indayá...	São José do Corrego d'Anta...	Homens.	—	43	351	394	756	689	1.228	2.673
		Mulheres	2	35	209	246	730	620	1.347	2.703
		TOTAL.	2	78	560	640	1.492	1.309	2.575	5.376
Eloy Mendes...	Eloy Mendes...	Homens.	2	145	1.030	1.177	1.614	1.428	2.634	5.676
		Mulheres	1	115	568	684	1.457	1.336	2.808	5.601
		TOTAL.	3	260	1.598	1.861	3.071	2.764	5.442	11.277
Entre Rios...	Entre Rios...	Homens.	1	218	1.362	1.581	1.011	762	1.205	2.979
		Mulheres	4	178	661	843	1.014	744	1.960	3.718
		TOTAL.	5	396	2.023	2.424	2.025	1.506	3.166	6.697
Entre Rios...	São Braz do Susuhy...	Homens.	—	117	924	1.041	551	417	760	1.728
		Mulheres	2	50	407	459	565	437	1.109	2.111
		TOTAL.	2	167	1.331	1.500	1.116	854	1.869	3.839

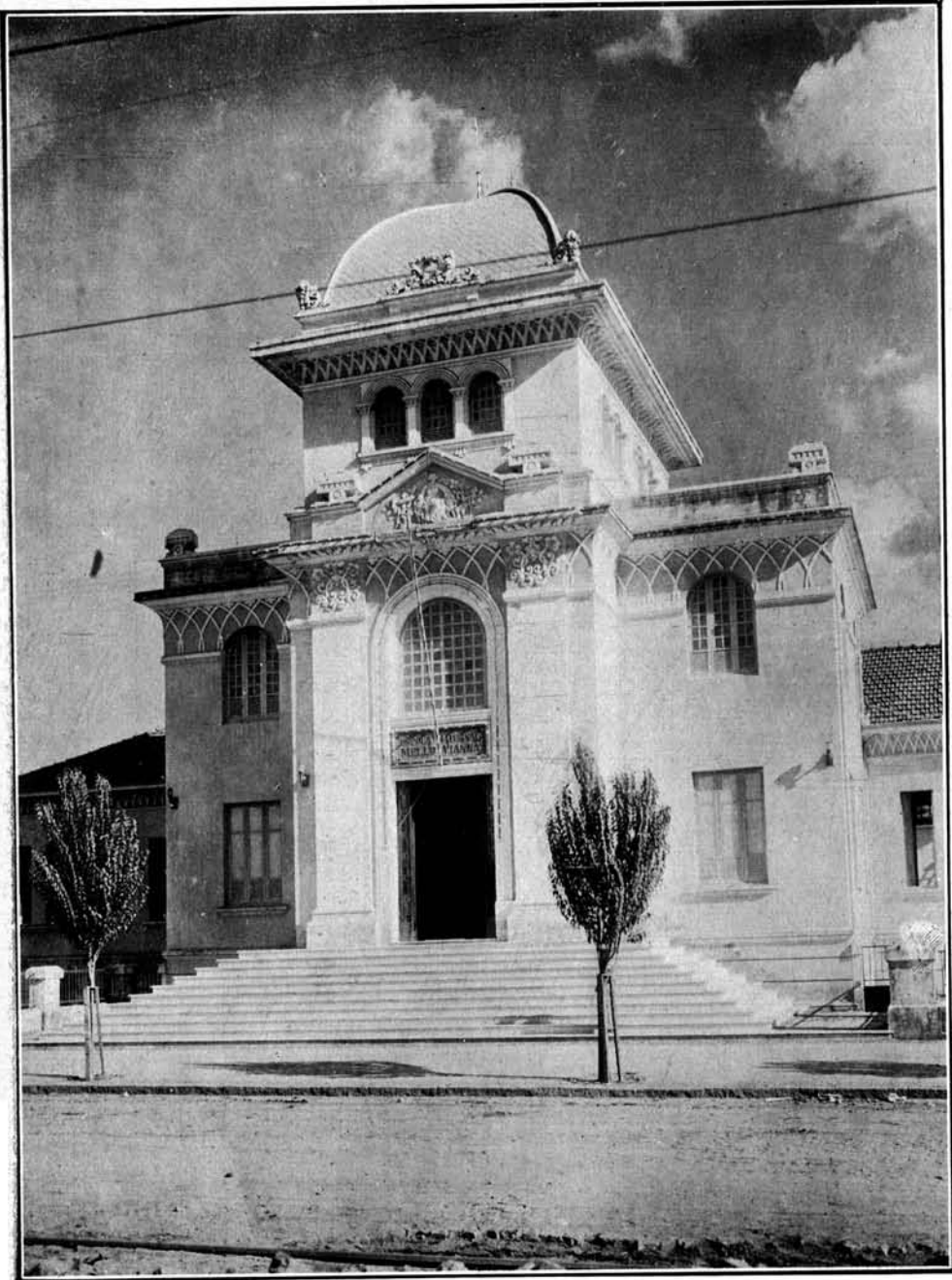

Escola maternal de Belo Horizonte — Estado de Minas Geraes

CONVENÇÃO
CONVENTION

Homens
Hommes

Mulheres
Femmes

Total
Total

População de cada um dos Estados do Brazil, por municipios e districtos, segundo o gráo de instrucção, o sexo e a idade

Population de chaque État du Brésil, par municipes et districts, d'après le degré d'instruction, le sexe et l'âge

MUNICIPIOS MUNICIPES	DISTRICTOS DISTRICTS	SEXO SEXE	SABEM LER E ESCREVER SACHANT LIRE ET ÉCRIRE				NÃO SABEM LER NEM ESCREVER NE SACHANT NI LIRE NI ÉCRIRE			
			0 a 6	7 a 14	15 e +	Total	0 a 6	7 a 14	15 e +	Total
			anos — ans				anos — ans			

ESTADO DE MINAS GERAES

(CONTINUAÇÃO — SUITE)

Entre Rios..	Serra do Camapuan	Homens.	2	58	325	385	231	205	309	745
		Mulheres	1	30	154	185	164	202	452	818
		TOTAL.	3	88	479	570	395	407	761	1.563
	Desterro de Entre Rios.....	Homens.	—	86	445	531	387	280	388	1.055
		Mulheres	1	51	139	191	355	322	705	1.382
		TOTAL.	1	137	584	722	742	602	1.093	2.437
Rio do Peixe...	Homens.	—	91	501	592	713	601	1.280	2.594	
	Mulheres	—	28	146	174	642	670	1.599	2.911	
	TOTAL.	—	119	647	766	1.355	1.271	2.879	5.505	
São Sebastião do Gil	Homens.	1	46	245	292	327	309	565	1.201	
	Mulheres	—	24	77	101	340	294	756	1.390	
	TOTAL.	1	70	322	393	667	603	1.321	2.591	
Cachoeira.....	Homens.	1	70	537	608	411	341	363	1.115	
	Mulheres	—	31	273	304	374	360	785	1.519	
	TOTAL.	1	101	810	912	785	701	1.148	2.634	
Estrella do Sul..	Santa Rita da Estrella.....	Homens.	1	56	594	651	639	626	985	2.250
		Mulheres	1	32	274	307	678	601	1.388	2.667
		TOTAL.	2	88	868	958	1.317	1.227	2.373	4.917
Rio das Pedras..	Homens.	1	85	377	463	721	659	1.239	2.619	
	Mulheres	2	46	162	204	721	616	1.567	2.904	
	TOTAL.	3	125	539	667	1.442	1.275	2.806	5.523	
Doliarina.....	Homens.	2	13	132	147	128	120	184	432	
	Mulheres	—	21	77	98	137	99	287	523	
	TOTAL.	2	34	209	245	265	219	471	955	
Extrema (Santa Rita da)..	Santa Rita da Extrema.....	Homens.	—	96	678	774	971	888	2.029	3.888
		Mulheres	1	55	226	282	918	809	2.248	3.975
		TOTAL.	1	151	904	1.056	1.889	1.697	4.277	7.863
Formiga.....	Formiga.....	Homens.	22	509	2.692	3.223	2.456	1.891	3.198	7.545
		Mulheres	14	376	1.382	1.772	2.554	1.886	4.685	9.125
		TOTAL.	36	885	4.074	4.995	5.010	3.777	7.883	16.670
Formiga.....	Arcos.....	Homens.	8	120	911	1.039	899	735	1.299	2.933
		Mulheres	3	110	444	557	861	626	1.848	3.335
		TOTAL.	11	230	1.355	1.596	1.760	1.361	3.147	6.268
Pains.....	Pains.....	Homens.	2	81	606	689	793	671	1.054	2.518
		Mulheres	1	69	271	341	721	622	1.335	2.678
		TOTAL.	3	150	877	1.030	1.514	1.293	2.389	5.196

CONVENÇÃO
CONVENTION

Homens
Hommes

Mulheres
Femmes

Total
Total

População de cada um dos Estados do Brazil, por municípios e districtos, segundo o grão de instrução, o sexo e a idade

Population de chaque État du Brésil, par municipes et districts, d'après le degré d'instruction, le sexe et l'âge

MUNICIPIOS MUNICIPES	DISTRICTOS DISTRICTS	SEXO SEXE	SABEM LER E ESCREVER SACHANT LIRE ET ÉCRIRE				NÃO SABEM LER NEM ESCREVER NE SACHANT NI LIRE NI ÉCRIRE			
			0 a 6	7 a 14	15 e +	Total	0 a 6	7 a 14	15 e +	Total
			anos — ans				anos — ans			

ESTADO DE MINAS GERAES

(CONTINUAÇÃO — SUITE)

Formiga.....	Porto Real de São Francisco.....	Homens.	8	99	576	683	410	297	823	1.530
		Mulheres	5	104	284	393	906	772	1.426	3.104
		TOTAL.	13	203	860	1.076	1.316	1.069	2.249	4.634
Fortaleza.....	Fortaleza.....	Homens.	7	164	875	1.046	1.815	1.823	2.630	6.268
		Mulheres	7	130	344	481	1.740	1.666	3.145	6.551
		TOTAL.	14	294	1.219	1.527	3.555	3.489	5.775	12.819
Fortaleza.....	Cachoeira do Papehú	Homens.	—	38	243	281	546	596	1.006	2.148
		Mulheres	1	30	42	73	534	596	1.143	2.273
		TOTAL.	1	68	285	354	1.080	1.192	2.149	4.421
Fructal.....	Fructal.....	Homens.	20	412	1.965	2.397	2.329	1.977	3.037	7.343
		Mulheres	16	307	734	1.057	2.168	1.910	4.014	8.092
		TOTAL.	36	719	2.699	3.454	4.497	3.887	7.051	15.435
Fructal.....	São Francisco de Salles....	Homens.	—	36	396	432	1.251	1.145	2.119	4.515
		Mulheres	1	34	125	160	1.257	1.055	2.241	4.553
		TOTAL.	1	70	521	592	2.508	2.200	4.360	9.068
Fructal.....	Grão Mogol...	Homens.	32	429	964	1.425	2.425	1.843	3.282	7.550
		Mulheres	57	493	1.358	1.908	2.056	1.470	3.452	6.978
		TOTAL.	89	922	2.322	3.333	4.481	3.313	6.734	14.528
Fructal.....	Sto. Antonio do Riacho dos Machados	Homens.	—	41	522	563	837	774	1.300	2.911
		Mulheres	2	52	197	251	899	826	1.778	3.503
		TOTAL.	2	93	719	814	1.736	1.600	3.078	6.414
Fructal.....	N. Senhora da Conceição de Jatobá	Homens.	—	32	406	438	1.326	1.284	2.303	4.913
		Mulheres	—	32	128	160	1.247	1.328	2.771	5.346
		TOTAL.	—	64	534	598	2.573	2.612	5.074	10.259
Grão Mogol..	São José do Corutuba.....	Homens.	—	2	525	527	916	668	1.205	2.789
		Mulheres	1	5	54	60	921	671	1.738	3.330
		TOTAL.	1	7	579	587	1.837	1.339	2.943	6.119
Grão Mogol..	Santo Antonio do Gorutuba.....	Homens.	—	12	241	253	891	1.003	1.456	3.350
		Mulheres	—	15	99	114	827	832	1.714	3.373
		TOTAL.	—	27	340	367	1.718	1.835	3.170	6.723
Grão Mogol..	N. S. da Conceição da Extrema....	Homens.	1	51	449	501	986	980	1.913	3.879
		Mulheres	—	20	112	132	961	978	2.785	4.724
		TOTAL.	1	71	561	633	1.947	1.958	4.698	8.603
Grão Mogol..	Santo Antonio de Itacambira....	Homens.	—	53	334	387	924	986	1.659	3.569
		Mulheres	—	27	105	132	888	961	2.375	4.224
		TOTAL.	—	80	439	519	1.812	1.947	4.034	7.793

CONVENÇÃO
CONVENTION

Homens
Hommes

Mulheres
Femmes

Total
Total

População de cada um dos Estados do Brazil, por municipios e districtos, segundo o grão de instrução, o sexo e a idade

Population de chaque État du Brésil, par municipes et districts, d'après le degré d'instruction, le sexe et l'âge

MUNICIPIOS MUNICIPES	DISTRICTOS DISTRICTS	SEXO SEXE	SABEM LER E ESCREVER SACHANT LIRE ET ÉCRIRE				NÃO SABEM LER NEM ESCREVER NE SACHANT NI LIRE NI ÉCRIRE			
			0 a 6	7 a 14	15 e +	Total	0 a 6	7 a 14	15 e +	Total
			anos — ans				anos — ans			

ESTADO DE MINAS GERAES

(CONTINUAÇÃO — SUITE)

Guaranesia...	Guaranesia....	Homens.	12	304	1.727	2.043	2.168	1.620	3.550	7.338
		Mulheres	12	274	913	1.199	2.129	1.586	3.961	7.676
		TOTAL.	24	578	2.640	3.242	4.297	3.206	7.511	15.014
Guaranesia...	São Pedro da União.....	Homens.	2	56	645	703	818	667	1.310	2.795
		Mulheres	—	55	243	298	842	663	1.578	3.083
		TOTAL.	2	111	888	1.001	1.660	1.330	2.888	5.878
Guarany.....	Guarany.....	Homens.	2	200	1.132	1.334	1.064	781	1.592	3.437
		Mulheres	—	199	692	891	1.034	788	1.832	3.654
		TOTAL.	2	399	1.824	2.225	2.098	1.569	3.424	7.091
Guarará.....	Guarará.....	Homens.	9	171	685	865	500	379	707	1.586
		Mulheres	2	157	448	607	552	363	1.015	1.930
		TOTAL.	11	328	1.133	1.472	1.052	742	1.722	3.516
Guarará.....	Bicas.....	Homens.	17	200	918	1.135	622	504	976	2.102
		Mulheres	6	203	652	861	616	428	1.240	2.284
		TOTAL.	23	403	1.570	1.996	1.238	932	2.216	4.386
Guarará.....	Maripá.....	Homens.	—	62	474	536	380	374	637	1.391
		Mulheres	—	55	248	303	389	294	719	1.402
		TOTAL.	—	117	722	839	769	668	1.356	2.793
Guaxupé.....	Guaxupé.....	Homens.	9	423	1.993	2.425	1.935	1.358	2.709	6.002
		Mulheres	3	397	1.168	1.568	1.958	1.384	3.364	6.706
		TOTAL.	12	820	3.161	3.993	3.893	2.742	6.073	12.708
Inconfidencia..	Inconfidencia..	Homens.	2	209	1.790	2.001	5.130	5.176	7.658	17.964
		Mulheres	6	188	870	1.064	4.207	4.051	8.734	16.992
		TOTAL.	8	397	2.660	3.065	9.337	9.227	16.392	34.956
Inconfidencia..	Jequitahy.....	Homens.	2	48	350	400	358	307	617	1.282
		Mulheres	—	48	223	271	358	287	860	1.505
		TOTAL.	2	96	573	671	716	594	1.477	2.787
Inconfidencia..	Extrema.....	Homens.	1	26	90	117	155	192	442	789
		Mulheres	—	18	67	85	141	151	468	760
		TOTAL.	1	44	157	202	296	343	910	1.549
Itabira.....	Itabira.....	Homens.	11	350	2.019	2.386	1.105	796	988	2.889
		Mulheres	6	363	1.582	1.951	1.065	716	2.039	3.820
		TOTAL.	17	713	3.601	4.331	2.170	1.512	3.027	6.709
Itabira.....	Santa Maria...	Homens.	9	237	863	1.109	880	687	1.408	2.975
		Mulheres	8	203	589	791	919	676	1.757	3.346
		TOTAL.	17	440	1.443	1.900	1.799	1.367	3.165	6.321

CONVENÇÃO
CONVENTION

Homens
Hommes
Mulheres
Femmes
Total
Total

População de cada um dos Estados do Brazil, por municipios e districtos, segundo o gráo de instrucção, o sexo e a idade

Population de chaque État du Brésil, par municipes et districts, d'après le degré d'instruction, le sexe et l'âge

MUNICIPIOS MUNICIPES	DISTRICTOS DISTRICTS	SEXO SEXE	SABEM LER E ESCREVER SACHANT LIRE ET ÉCRIRE				NÃO SABEM LER NEM ESCREVER NE SACHANT NI LIRE NI ÉCRIRE			
			0 a 6	7 a 14	15 e +	Total	0 a 6	7 a 14	15 e +	Total
			anos — ans				anos — ans			

ESTADO DE MINAS GERAES

(CONTINUAÇÃO — SUITE)

Itabira.....	A lliança.....	Homens.	—	98	412	510	702	592	1.082	2.376
		Mulheres	1	72	257	330	534	531	1.276	2.341
		TOTAL.	1	170	669	840	1.236	1.123	2.358	4.717
	Nossa Senhora do Carmo....	Homens.	—	64	494	558	412	395	650	1.457
		Mulheres	—	45	162	207	441	437	1.154	2.032
		TOTAL.	—	109	656	765	853	832	1.804	3.489
São José da Lagôa	Homens.	—	186	882	1.068	691	532	904	2.127	
	Mulheres	—	145	567	712	673	533	1.469	2.675	
	TOTAL.	—	331	1.449	1.780	1.364	1.065	2.373	4.802	
Itajubá.....	Itajubá.....	Homens.	13	611	2.581	3.205	2.326	2.080	3.481	7.887
		Mulheres	20	574	1.796	2.390	2.297	1.779	4.115	8.191
		TOTAL.	33	1.185	4.377	5.595	4.623	3.859	7.596	16.078
	Seledade do Itajubá	Homens.	2	140	1.082	1.224	1.788	1.692	3.316	6.796
		Mulheres	3	100	423	551	1.847	1.783	3.607	7.237
		TOTAL.	5	240	1.510	1.755	3.635	3.475	6.923	14.033
Pirangussú....	Homens.	1	64	419	484	754	682	1.947	3.383	
	Mulheres	1	59	156	216	1.054	806	1.865	3.725	
	TOTAL.	2	123	575	700	1.808	1.488	3.812	7.108	
Itapeçerica....	Itapeçerica....	Homens.	4	263	1.929	2.196	2.029	1.666	3.057	6.752
		Mulheres	4	214	884	1.102	2.106	1.715	4.146	7.967
		TOTAL.	8	477	2.813	3.298	4.135	3.381	7.203	14.719
	Bon Jesus das Pedras do Indayá	Homens.	—	14	241	255	286	255	405	946
		Mulheres	—	11	41	52	287	252	587	1.126
		TOTAL.	—	25	282	307	573	507	992	2.072
São Sebastião do Curral....	Homens.	—	25	610	635	761	695	1.239	2.696	
	Mulheres	—	18	78	96	836	735	1.681	3.452	
	TOTAL.	—	43	688	731	1.597	1.431	3.120	6.148	
Itapeçerica....	Santo Antonio dos Campos	Homens.	1	25	311	337	316	307	751	1.374
		Mulheres	2	22	91	115	630	581	1.140	2.351
		TOTAL.	3	47	402	452	946	888	1.891	3.725
	Nossa Senhora das Dôres do Camacho	Homens.	2	24	337	363	524	492	919	1.935
		Mulheres	1	8	88	97	469	468	1.162	2.099
		TOTAL.	3	32	425	460	993	960	2.081	4.034
Nossa Senhora do Desterro....	Homens.	—	36	324	360	584	631	1.363	2.578	
	Mulheres	—	35	139	174	605	597	1.503	2.705	
	TOTAL.	—	71	463	534	1.189	1.228	2.866	5.283	



Conservatorio de Musica — Bello Horizonte — Estado de Minas Geraes



Salão de concerto do Conservatorio Mineiro de Musica — Bello Horizonte
Estado de Minas Geraes

CONVENÇÃO
CONVENTION

Homens
Hommes
Mulheres
Femmes
Total
Total

População de cada um dos Estados do Brazil, por municipios e districtos, segundo o gráo de instrucção, o sexo e a idade

Population de chaque État du Brésil, par municipes et districts, d'après le degré d'instruction, le sexe et l'âge

MUNICIPIOS MUNICIPES	DISTRICTOS DISTRICTS	SEXO SEXE	SABEM LER E ESCREVER SACHANT LIRE ET ÉCRIRE				NÃO SABEM LER NEM ESCREVER NE SACHANT NI LIRE NI ÉCRIRE			
			0 a 6	7 a 14	15 e +	Total	0 a 6	7 a 14	15 e +	Total
			anos — ans				anos — ans			

ESTADO DE MINAS GERAES

(CONTINUAÇÃO — SUITE)

Itaúna	Itaúna	Homens .	—	243	1.471	1.714	1.193	901	1.925	4.019	
		Mulheres	2	222	736	950	1.305	1.011	2.583	4.899	
		TOTAL	2	465	2.207	2.674	2.498	1.912	4.508	8.918	
	Serra Azul	Serra Azul	Homens .	—	76	249	325	299	192	373	864
			Mulheres	1	34	67	102	243	198	613	1.054
			TOTAL	1	110	316	427	542	390	986	1.918
	Carmo do Cajurú	Carmo do Cajurú	Homens .	—	85	1.070	1.155	769	597	736	2.102
			Mulheres	1	65	361	427	716	584	1.435	2.735
			TOTAL	1	150	1.431	1.582	1.485	1.181	2.171	4.837
	Itatiaiyussú	Itatiaiyussú	Homens .	—	79	487	566	520	399	971	1.890
			Mulheres	—	37	164	201	521	443	1.304	2.268
			TOTAL	—	116	651	767	1.041	842	2.275	4.158
Conquista	Conquista	Homens .	—	31	778	809	641	528	797	1.966	
		Mulheres	1	45	253	299	614	524	1.379	2.517	
		TOTAL	1	76	1.031	1.108	1.255	1.052	2.176	4.483	
Ituyutaba	Ituyutaba	Homens .	7	368	2.411	2.786	2.711	2.20	3.141	8.060	
		Mulheres	12	241	998	1.251	2.491	2.158	4.026	8.675	
		TOTAL	19	609	3.409	4.037	5.202	4.366	7.167	16.735	
Jacuhy	Jacuhy	Homens .	3	88	760	851	959	808	1.505	3.272	
		Mulheres	5	51	398	454	1.001	806	1.729	3.536	
		TOTAL	8	139	1.158	1.305	1.960	1.614	3.234	6.808	
Santa Cruz das Arcias	Santa Cruz das Arcias	Homens .	—	37	199	236	266	205	406	877	
		Mulheres	—	49	123	172	256	193	484	943	
		TOTAL	—	86	322	408	532	398	890	1.820	
Jacutinga	Jacutinga	Homens .	12	516	2.861	3.389	2.629	1.706	2.858	7.193	
		Mulheres	8	458	1.194	1.660	2.509	1.637	4.227	8.373	
		TOTAL	20	974	4.055	5.049	5.138	3.343	7.085	15.566	
Jaguary	Jaguary	Homens .	3	184	1.143	1.330	2.655	1.984	3.899	8.538	
		Mulheres	2	128	430	560	2.233	1.794	4.247	8.274	
		TOTAL	5	312	1.573	1.890	4.888	3.778	8.146	16.812	
São José do Toledo	São José do Toledo	Homens .	—	38	353	391	1.182	1.093	1.914	4.189	
		Mulheres	1	28	92	121	1.143	1.031	2.004	4.181	
		TOTAL	1	66	445	512	2.325	2.127	3.918	8.370	
Januaria	Januaria	Homens .	1	268	1.269	1.538	1.363	1.427	2.489	5.279	
		Mulheres	—	219	1.033	1.252	1.223	1.282	3.734	6.239	
		TOTAL	1	487	2.302	2.790	2.586	2.709	6.223	11.518	

CONVENÇÃO
CONVENTION

Homens
Hommes

Mulheres
Femmes

Total
Total

População de cada um dos Estados do Brazil, por municipios e districtos, segundo o grão de instrução, o sexo e a idade

Population de chaque État du Brésil, par municipes et districts, d'après le degré d'instruction, le sexe et l'âge

MUNICIPIOS MUNICIPES	DISTRICTOS DISTRICTS	SEXO SEXE	SABEM LER E ESCREVER SACHANT LIRE ET ÉCRIRE				NÃO SABEM LER NEM ESCREVER NE SACHANT NI LIRE NI ÉCRIRE			
			0 a 6	7 a 14	15 e +	Total	0 a 6	7 a 14	15 e +	Total
			anos — ans				anos — ans			

ESTADO DE MINAS GERAES

(CONTINUAÇÃO — SUITE)

Januaria.....	Morrinhos.....	Homens..	—	17	226	243	259	319	447	1.025
		Mulheres	—	17	79	96	257	272	741	1.270
		TOTAL..	—	34	305	339	516	591	1.188	2.295
	Mucambo.....	Homens..	—	17	529	546	802	716	829	2.347
		Mulheres	—	11	78	89	691	667	1.438	2.796
		TOTAL..	—	28	607	635	1.493	1.383	2.267	5.143
	São João das Missões.....	Homens..	—	19	337	356	540	524	838	1.902
		Mulheres	—	14	103	117	468	480	1.235	2.183
		TOTAL..	—	33	440	473	1.008	1.004	2.073	4.085
	São Caetano do Japoré.....	Homens..	5	83	838	926	1.366	1.249	2.049	4.664
		Mulheres	5	73	316	394	1.400	1.263	2.883	5.546
		TOTAL..	10	156	1.154	1.320	2.766	2.512	4.932	10.210
Brejo do Amparo	Homens..	—	71	1.194	1.265	2.504	2.107	3.261	7.872	
	Mulheres	—	52	500	552	2.498	2.240	4.428	9.166	
	TOTAL..	—	123	1.694	1.817	5.002	4.347	7.689	17.038	
João Pinheiro..	Homens..	—	40	326	366	589	535	1.084	2.208	
	Mulheres	—	24	148	172	555	571	1.315	2.441	
	TOTAL..	—	64	474	538	1.144	1.106	2.399	4.649	
Veredas.....	Homens..	1	11	106	118	273	267	606	1.146	
	Mulheres	1	5	36	42	251	260	660	1.171	
	TOTAL..	2	16	142	160	524	527	1.266	2.317	
Cauna Brava..	Homens..	—	2	40	42	132	134	346	612	
	Mulheres	—	6	22	28	138	114	414	666	
	TOTAL..	—	8	62	70	270	248	760	1.278	
Catinga.....	Homens..	—	8	105	113	137	113	201	451	
	Mulheres	—	4	44	48	125	86	250	451	
	TOTAL..	—	12	149	161	262	199	451	912	
Juiz de Fóra..	Homens..	32	2.086	10.547	12.665	4.378	2.783	5.519	12.680	
	Mulheres	46	2.102	8.256	10.404	4.304	2.933	8.406	15.643	
	TOTAL..	78	4.188	18.803	23.069	8.682	5.716	13.925	28.323	
Mathias Barbosa	Homens..	4	94	600	698	680	581	1.545	2.806	
	Mulheres	2	96	348	446	693	583	1.567	2.843	
	TOTAL..	6	190	948	1.144	1.373	1.164	3.112	5.649	
Chacara.....	Homens..	1	94	792	887	819	636	1.290	2.745	
	Mulheres	1	79	303	383	744	617	1.431	2.792	
	TOTAL..	2	173	1.095	1.270	1.563	1.253	2.721	5.537	

CONVENÇÃO
CONVENTION

Homens
Hommes

Mulheres
Femmes

Total
Total

População de cada um dos Estados do Brazil, por municípios e districtos, segundo o grão de instrução, o sexo e a idade

Population de chaque État du Brésil, par municipes et districts, d'après le degré d'instruction, le sexe et l'âge

MUNICIPIOS MUNICIPES	DISTRICTOS DISTRICTS	SEXO SEXE	SABEM LER E ESCREVER SACHANT LIRE ET ÉCRIRE				NÃO SABEM LER NEM ESCREVER NE SACHANT NI LIRE NI ÉCRIRE			
			0 a 6	7 a 14	15 e +	Total	0 a 6	7 a 14	15 e +	Total
			anos — ans				anos — ans			

ESTADO DE MINAS GERAES

(CONTINUAÇÃO — SUITE)

São José do Rio Preto.....	Homens.	4	86	491	581	443	433	765	1.641
	Mulheres	—	34	184	218	470	389	868	1.727
	TOTAL.	4	120	675	799	913	822	1.633	3.368
São Francisco de Paula.....	Homens.	1	91	757	849	862	678	1.200	2.740
	Mulheres	—	69	278	347	825	652	1.503	2.980
	TOTAL.	1	160	1.035	1.196	1.687	1.330	2.703	5.720
Rosario.....	Homens.	—	60	532	592	554	488	731	1.773
	Mulheres	—	38	211	249	519	424	880	1.823
	TOTAL.	—	98	743	841	1.073	912	1.611	3.596
São Pedro de Alcantara....	Homens.	4	130	599	733	693	582	1.252	2.527
	Mulheres	8	93	315	416	656	510	1.277	2.443
	TOTAL.	12	223	914	1.149	1.349	1.092	2.529	4.970
Vargem Grande	Homens.	4	73	415	492	564	452	1.006	2.022
	Mulheres	—	61	271	332	609	528	1.137	2.274
	TOTAL.	4	134	686	824	1.173	980	2.143	4.296
Sarandy.....	Homens.	—	66	482	548	480	413	875	1.768
	Mulheres	—	53	260	313	499	397	1.009	1.905
	TOTAL.	—	119	742	861	979	810	1.884	3.673
Porto das Flores..	Homens.	—	36	194	230	190	150	292	632
	Mulheres	—	47	143	190	188	152	286	626
	TOTAL.	—	83	337	420	378	302	578	1.258
Água Limpa...	Homens.	1	54	596	651	621	537	1.105	2.263
	Mulheres	1	55	291	347	608	498	1.203	2.309
	TOTAL.	2	109	887	998	1.229	1.035	2.308	4.572
Paula Lima....	Homens.	—	137	858	995	859	742	1.179	2.780
	Mulheres	2	123	380	505	824	714	1.411	2.949
	TOTAL.	2	260	1.238	1.500	1.683	1.456	2.590	5.729
Sant'Anna do Deserto.....	Homens.	1	79	653	733	805	762	1.641	3.203
	Mulheres	3	66	336	405	753	698	1.607	3.058
	TOTAL.	4	145	989	1.138	1.558	1.460	3.248	6.266
Lagôa Dourada	Homens.	—	92	781	873	586	495	673	1.754
	Mulheres	1	70	416	487	549	459	1.020	2.028
	TOTAL.	1	162	1.197	1.360	1.135	954	1.693	3.782
Lavras.....	Homens.	7	545	2.692	3.244	1.947	1.430	2.430	5.807
	Mulheres	7	576	1.850	2.433	1.971	1.437	3.487	6.895
	TOTAL.	14	1.121	4.542	5.677	3.918	2.867	5.917	12.702

CONVENÇÃO
CONVENTION

Homens
Hommes
Mulheres
Femmes
Total
Total

População de cada um dos Estados do Brazil, por municipios e districtos, segundo o gráo de instrucção, o sexo e a idade

Population de chaque État du Brésil, par municipes et districts, d'après le degré d'instruction, le sexe et l'âge

MUNICIPIOS MUNICIPES	DISTRICTOS DISTRICTS	SEXO SEXE	SABEM LER E ESCREVER SACHANT LIRE ET ÉCRIRE				NÃO SABEM LER NEM ESCREVER NE SACHANT NI LIRE NI ÉCRIRE			
			0 a 6	7 a 14	15 e +	Total	0 a 6	7 a 14	15 e +	Total
			anos — ANS				anos — ANS			

ESTADO DE MINAS GERAES

(CONTINUAÇÃO — SUITE)

Ribeirão Vermelho	Homens.	2	153	703	858	393	250	442	1.065
	Mulheres	4	115	422	541	427	272	676	1.375
	TOTAL.	6	268	1.125	1.399	820	522	1.118	2.460
Carrancas	Homens.	—	56	327	383	313	344	501	1.158
	Mulheres	1	50	232	283	345	280	599	1.224
	TOTAL.	1	106	559	666	658	624	1.100	2.382
Ingahy	Homens.	1	37	220	258	264	195	405	864
	Mulheres	—	29	122	151	235	219	470	924
	TOTAL.	1	66	342	409	499	414	875	1.788
Lavras..... Santo Antonio da Ponte Nova....	Homens.	—	31	178	209	250	195	378	823
	Mulheres	—	35	122	157	266	179	456	911
	TOTAL.	—	66	300	366	516	374	844	1.734
Rosario.....	Homens.	1	53	325	379	424	336	587	1.347
	Mulheres	1	56	179	236	407	337	718	1.462
	TOTAL.	2	109	504	615	831	673	1.305	2.809
Conceição do Rio Grande	Homens.	—	52	389	441	391	344	397	1.132
	Mulheres	—	52	216	268	394	320	622	1.336
	TOTAL.	—	104	605	709	785	664	1.019	2.468
Carmo das Lu- minarias.....	Homens.	1	96	931	1.028	794	705	953	2.452
	Mulheres	—	58	356	414	776	664	1.351	2.791
	TOTAL.	1	154	1.287	1.442	1.570	1.369	2.304	5.243
Leopoldina.....	Homens.	6	493	1.839	2.338	1.243	744	1.519	3.506
	Mulheres	6	490	1.353	1.849	1.220	917	2.165	4.302
	TOTAL.	12	983	3.192	4.187	2.463	1.661	3.684	7.808
Thebas	Homens.	5	82	577	664	636	541	868	2.045
	Mulheres	2	95	373	470	604	472	1.022	2.098
	TOTAL.	7	177	950	1.134	1.240	1.013	1.890	4.143
Leopoldina... Rio Pardo.....	Homens.	2	76	608	685	568	420	865	1.853
	Mulheres	1	63	331	395	587	452	1.092	2.131
	TOTAL.	3	139	939	1.081	1.155	872	1.957	3.984
Piedade.....	Homens.	7	238	1.009	1.254	719	482	807	2.008
	Mulheres	7	243	754	1.004	742	495	906	2.143
	TOTAL.	14	481	1.763	2.258	1.461	977	1.713	4.151
Campo Limpo	Homens.	5	122	489	616	361	254	428	1.043
	Mulheres	2	74	307	383	385	241	546	1.172
	TOTAL.	7	196	796	999	746	495	974	2.215



Festa escolar de grupos escolares reunidos — Bello Horizonte
Estado de Minas Geraes

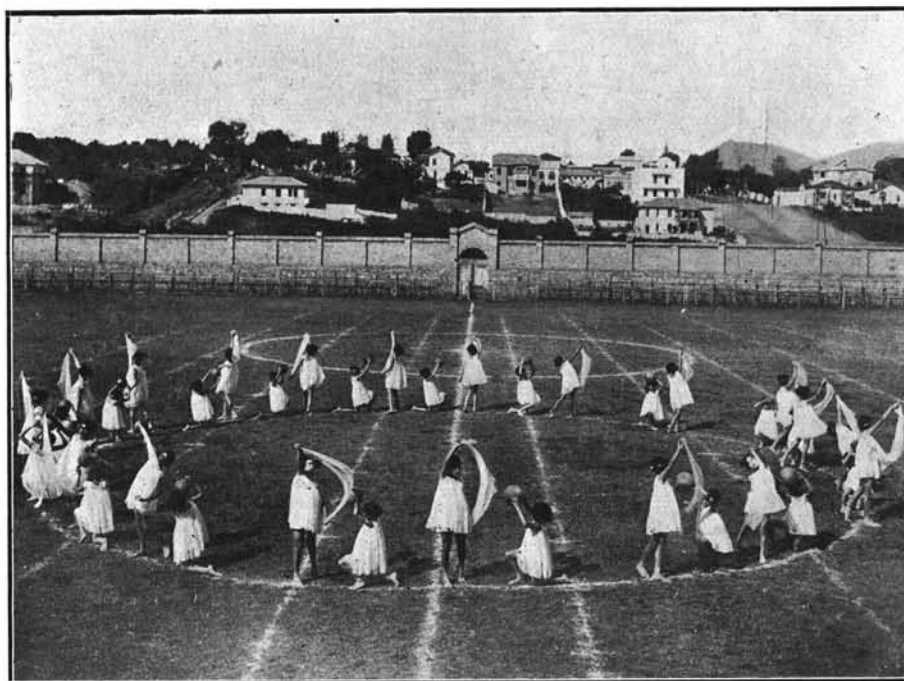

Festa escolar de grupos escolares reunidos — Bello Horizonte
Estado de Minas Geraes

CONVENÇÃO
CONVENTION

Homens
Hommes

Mulheres
Femmes

Total
Total

População de cada um dos Estados do Brazil, por municipios e districtos, segundo o grão de instrucção, o sexo e a idade

Population de chaque État du Brésil, par municipes et districts, d'après le degré d'instruction, le sexe et l'âge

MUNICIPIOS MUNICIPES	DISTRICTOS DISTRICTS	SEXO SEXE	SABEM LER E ESCREVER SACHANT LIRE ET ÉCRIRE				NÃO SABEM LER NEM ESCREVER NE SACHANT NI LIRE NI ÉCRIRE			
			0 a 6	7 a 14	15 e +	Total	0 a 6	7 a 14	15 e +	Total
			anos — ans				anos — ans			

ESTADO DE MINAS GERAES

(CONTINUAÇÃO — SUITE)

Leopoldina..	Recreio.....	Homens.	1	135	635	771	365	266	457	1.088
		Mulheres	5	132	472	609	430	279	619	1.328
		TOTAL.	6	267	1.107	1.380	795	545	1.076	2.416
	Conceição da Boa Vista....	Homens.	1	77	419	497	323	252	523	1.098
		Mulheres	1	48	225	274	317	230	635	1.182
		TOTAL.	2	125	644	771	640	482	1.158	2.280
	São Joaquim...	Homens.	1	39	288	328	264	223	388	875
		Mulheres	—	35	176	211	253	211	426	890
		TOTAL.	1	74	464	539	517	434	814	1.765
	Santa Isabel...	Homens.	2	71	457	530	454	375	726	1.555
		Mulheres	1	63	209	273	451	354	863	1.668
		TOTAL.	3	134	666	803	905	729	1.589	3.223
Providencia....	Homens.	3	132	688	823	1.062	804	1.667	3.533	
	Mulheres	7	100	345	452	854	702	1.867	3.423	
	TOTAL.	10	232	1.033	1.275	1.916	1.506	3.534	6.956	
Lima Duarte..	Homens.	2	243	1.269	1.514	867	669	1.237	2.773	
	Mulheres	3	193	591	787	911	674	1.695	3.280	
	TOTAL.	5	436	1.860	2.301	1.778	1.343	2.932	6.053	
Conceição de Ibitipoca.....	Homens.	2	54	539	595	394	369	604	1.367	
	Mulheres	—	28	160	188	403	358	936	1.697	
	TOTAL.	2	82	699	783	797	727	1.540	3.064	
São Domingos da Bocaina...	Homens.	2	54	386	442	360	271	461	1.092	
	Mulheres	1	52	138	191	322	256	614	1.192	
	TOTAL.	3	106	524	633	682	527	1.075	2.284	
Sant'Anna do Garambéo...	Homens.	—	43	227	270	206	185	328	719	
	Mulheres	—	24	89	113	201	168	461	830	
	TOTAL.	—	67	316	383	407	353	789	1.549	
Manhuassú....	Homens.	2	262	1.893	2.157	1.567	1.241	1.912	4.720	
	Mulheres	3	220	874	1.097	1.512	1.206	2.363	5.081	
	TOTAL.	5	482	2.767	3.254	3.079	2.447	4.275	9.801	
Manhuassú..	São Luiz.....	Homens.	4	202	1.246	1.452	1.184	878	1.019	3.081
		Mulheres	3	124	490	617	1.040	856	1.369	3.265
		TOTAL.	7	326	1.736	2.069	2.224	1.734	2.388	6.346
Santa Margarida..	Homens.	1	76	543	620	395	278	465	1.138	
	Mulheres	1	72	274	347	475	284	660	1.419	
	TOTAL.	2	148	817	967	870	562	1.125	2.557	

CONVENÇÃO
CONVENTION

Homens
Hommes

Mulheres
Femmes

Total
Total

População de cada um dos Estados do Brazil, por municipios e districtos, segundo o gráo de instrução, o sexo e a idade

Population de chaque État du Brésil, par municipes et districts, d'après le degré d'instruction, le sexe et l'âge

MUNICIPIOS MUNICIPES	DISTRICTOS DISTRICTS	SEXO SEXE	SABEM LER E ESCREVER SACHANT LIRE ET ÉCRIRE				NÃO SABEM LER NEM ESCREVER NE SACHANT NI LIRE NI ÉCRIRE			
			0 a 6	7 a 14	15 e +	Total	0 a 6	7 a 14	15 e +	Total
			anos — ans				anos — ans			

ESTADO DE MINAS GERAES

(CONTINUAÇÃO -- SUITE)

Manhuassú...	Santa Helena..	Homens.	—	115	767	882	618	536	650	1.804
		Mulheres	2	76	413	491	625	503	930	2.058
		TOTAL.	2	191	1.180	1.373	1.243	1.039	1.580	3.862
	São Sebastião do Sa- cramento.....	Homens.	2	204	1.355	1.561	827	672	864	2.363
		Mulheres	—	135	491	626	786	675	1.363	2.824
		TOTAL.	2	339	1.846	2.187	1.613	1.347	2.227	5.187
	São Simão.....	Homens.	8	402	1.733	2.143	1.534	1.074	1.703	4.311
		Mulheres	3	276	385	1.164	1.293	952	1.840	4.085
		TOTAL.	11	678	2.618	3.307	2.827	2.026	3.543	8.396
	Sant'Anna do Manhuassú..	Homens.	1	69	510	580	530	456	649	1.635
		Mulheres	1	49	194	244	537	411	887	1.835
		TOTAL.	2	118	704	824	1.067	867	1.536	3.470
	Dôres do Rio José Pedro...	Homens.	5	148	1.096	1.249	1.280	1.134	2.080	4.494
		Mulheres	3	85	371	460	1.111	962	2.060	4.133
		TOTAL.	8	234	1.467	1.709	2.391	2.096	4.140	8.627
	Alegria.....	Homens.	6	97	934	1.037	951	809	1.198	2.958
		Mulheres	6	68	217	291	788	691	1.523	3.002
		TOTAL.	12	165	1.151	1.328	1.739	1.500	2.721	5.960
Manhumirim..	Homens.	8	339	2.259	2.606	1.781	1.358	1.899	5.038	
	Mulheres	7	241	1.016	1.264	1.672	1.348	2.539	5.559	
	TOTAL.	15	580	3.275	3.870	3.453	2.706	4.438	10.597	
Mar de Hespanha	Homens.	28	502	1.389	1.919	1.132	602	1.419	3.153	
	Mulheres	33	501	1.411	1.945	1.132	626	1.406	3.164	
	TOTAL.	61	1.003	2.800	3.864	2.264	1.228	2.825	6.317	
Santo Antonio do Aventureiro....	Homens.	7	199	1.045	1.251	1.038	813	1.420	3.271	
	Mulheres	6	152	578	736	1.000	777	1.636	3.413	
	TOTAL.	13	351	1.623	1.987	2.038	1.590	3.056	6.684	
Mar de Hespanha	Homens.	1	30	261	292	262	239	442	943	
	Mulheres	—	24	135	159	255	215	489	959	
	TOTAL.	1	54	396	451	517	454	931	1.902	
Engenho Novo	Homens.	—	17	224	241	146	141	146	433	
	Mulheres	—	12	92	104	143	118	262	523	
	TOTAL.	—	29	316	345	289	259	408	956	
Soledade do Chiador	Homens.	2	51	364	417	300	238	438	976	
	Mulheres	1	48	222	271	292	244	469	1.005	
	TOTAL.	3	99	586	688	592	482	907	1.981	

CONVENÇÃO
CONVENTION

Homens
Hommes

Mulheres
Femmes

Total
Total

População de cada um dos Estados do Brazil, por municípios e districtos, segundo o grão de instrução, o sexo e a idade

Population de chaque État du Brésil, par municipes et districts, d'après le degré d'instruction, le sexe et l'âge

MUNICIPIOS MUNICIPES	DISTRICTOS DISTRICTS	SEXO SEXE	SABEM LER E ESCREVER SACHANT LIRE ET ÉCRIRE				NÃO SABEM LER NEM ESCREVER NE SACHANT NI LIRE NI ÉCRIRE			
			0 a 6	7 a 14	15 e +	Total	0 a 6	7 a 14	15 e +	Total
			anos — ans				anos — ans			

ESTADO DE MINAS GERAES

(CONTINUAÇÃO — SUITE)

Mar de Espanha	Santo Antonio do Chãdor...	Homens.	1	72	505	578	603	474	925	2.002
		Mulheres	—	53	287	340	577	498	1.127	2.202
		TOTAL.	1	125	792	918	1.180	972	2.052	4.204
	São Pedro do Pequery.....	Homens.	1	75	281	357	345	314	871	1.530
		Mulheres	1	105	243	349	328	278	804	1.410
		TOTAL.	2	180	524	706	673	592	1.675	2.940
Monte Verde..	Homens.	—	79	448	527	419	320	471	1.210	
	Mulheres	2	61	243	306	376	297	587	1.260	
	TOTAL.	2	140	691	833	795	617	1.058	2.470	
Maria da Fé...	Maria da Fé..	Homens.	2	127	873	1.002	798	622	1.128	2.548
		Mulheres	2	110	447	559	1.320	739	1.602	3.661
		TOTAL.	4	237	1.320	1.561	2.118	1.361	2.730	6.209
Marianna.....	Marianna.....	Homens.	6	347	1.359	1.712	509	214	335	1.058
		Mulheres	8	406	1.295	1.709	492	188	692	1.372
		TOTAL.	14	753	2.654	3.421	1.001	402	1.027	2.430
Passagem.....	Passagem.....	Homens.	2	142	728	872	255	117	215	587
		Mulheres	2	142	446	610	247	90	276	613
		TOTAL.	4	284	1.194	1.482	502	207	491	1.200
São Sebastião..	São Sebastião..	Homens.	2	26	234	262	71	62	89	222
		Mulheres	—	9	96	105	57	57	110	224
		TOTAL.	2	35	330	367	128	119	199	446
Sumidouro....	Sumidouro....	Homens.	—	38	195	233	102	79	90	271
		Mulheres	—	37	135	172	102	87	141	330
		TOTAL.	—	75	330	405	204	166	231	601
Cachoeira do Brumado....	Cachoeira do Brumado....	Homens.	—	35	321	356	243	187	211	641
		Mulheres	1	46	149	196	223	183	393	799
		TOTAL.	1	81	470	552	466	370	604	1.440
São Caetano...	São Caetano...	Homens.	1	77	375	453	158	91	210	459
		Mulheres	1	72	295	368	171	114	289	574
		TOTAL.	2	149	670	821	329	205	499	1.033
São Domingos	São Domingos	Homens.	—	46	565	611	460	404	625	1.489
		Mulheres	—	36	242	278	448	402	930	1.780
		TOTAL.	—	82	807	889	908	806	1.555	3.269
Furquim.....	Furquim.....	Homens.	—	101	889	990	710	563	815	2.088
		Mulheres	2	83	427	512	575	561	1.325	2.461
		TOTAL.	2	184	1.316	1.502	1.285	1.124	2.140	4.549

CONVENÇÃO } Homens
 CONVENTION } Hommes
 } Mulheres
 } Femmes
 } Total
 } Total

População de cada um dos Estados do Brazil, por municipios e districtos, segundo o grão de instrução, o sexo e a idade

Population de chaque État du Brésil, par municipes et districtos, d'après le degré d'instruction, le sexe et l'âge

MUNICIPIOS MUNICIPES	DISTRICTOS DISTRICTS	SEXO SEXE	SABEM LER E ESCREVER SACHANT LIRE ET ÉCRIRE				NÃO SABEM LER NEM ESCREVER NE SACHANT NI LIRE NI ÉCRIRE			
			0 a 6	7 a 14	15 e +	Total	0 a 6	7 a 14	15 e +	Total
			anos - ans				anos - ans			

ESTADO DE MINAS GERAES

(CONTINUAÇÃO - SUITE)

S. Gonçalo de Uba	Homens.	2	178	484	664	376	252	638	1.266		
		Mulheres	1	120	237	358	330	224	784	1.338	
		TOTAL.	3	298	721	1.022	706	476	1.422	2.604	
	Barra Longa...	Homens.	5	278	1.761	2.044	1.009	788	1.025	2.822	
			Mulheres	4	167	875	1.046	916	621	1.639	3.176
			TOTAL.	9	445	2.636	3.090	1.925	1.409	2.664	5.998
	Marianna...	Homens.	5	37	250	292	193	194	405	792	
			Mulheres	1	43	205	249	228	184	483	895
			TOTAL.	6	80	455	541	421	378	888	1.687
	Santa Rita Durão	Homens.	1	27	115	143	42	16	30	88	
			Mulheres	—	23	131	154	36	23	52	111
			TOTAL.	1	50	246	297	78	39	82	199
Camargos.....	Homens.	—	41	151	192	84	40	47	171		
		Mulheres	—	49	131	180	56	40	79	175	
		TOTAL.	—	90	282	372	140	80	126	346	
Mercês.....	Homens.	4	261	1.801	2.066	2.648	2.365	3.216	8.229		
		Mulheres	5	236	1.033	1.274	2.276	2.085	3.838	8.199	
		TOTAL.	9	497	2.834	3.340	4.924	4.450	7.054	16.428	
Minas Novas..	Homens.	1	136	853	990	1.584	1.634	3.002	6.220		
		Mulheres	4	139	494	637	1.514	1.527	3.883	6.924	
		TOTAL.	5	275	1.347	1.627	3.098	3.161	6.885	13.144	
Piedade.....	Homens.	—	36	322	358	635	571	1.080	2.286		
		Mulheres	—	25	156	181	611	601	1.558	2.770	
		TOTAL.	—	61	478	539	1.246	1.172	2.638	5.056	
Chapada.....	Homens.	10	47	395	452	985	1.043	1.997	4.025		
		Mulheres	1	58	328	387	855	1.006	2.462	4.323	
		TOTAL.	11	105	723	839	1.840	2.049	4.459	8.348	
Sucuriú.....	Homens.	—	54	507	561	689	750	1.284	2.723		
		Mulheres	4	27	223	254	709	698	1.770	3.177	
		TOTAL.	4	81	730	815	1.398	1.448	3.054	5.900	
Veredinha....	Homens.	—	52	180	232	424	682	1.090	2.196		
		Mulheres	—	29	84	113	383	604	1.452	2.439	
		TOTAL.	—	81	264	345	807	1.286	2.542	4.635	
Caiçara.....	Homens.	—	14	65	79	152	122	220	494		
		Mulheres	—	4	24	28	125	101	295	521	
		TOTAL.	—	18	89	107	277	223	515	1.015	

CONVENÇÃO
CONVENTION

Homens
Hommes

Mulheres
Femmes

Total
Total

População de cada um dos Estados do Brazil, por municipios e districtos, segundo o grão de instrução, o sexo e a idade

Population de chaque État du Brésil, par municipes et districts, d'après le degré d'instruction, le sexe et l'âge

MUNICIPIOS MUNICIPES	DISTRICTOS DISTRICTS	SEXO SEXE	SABEM LER E ESCREVER SACHANT LIRE ET ÉCRIRE				NÃO SABEM LER NEM ESCREVER NE SACHANT NI LIRE NI ÉCRIRE			
			0 a 6	7 a 14	15 e +	Total	0 a 6	7 a 14	15 e +	Total
			anos — ans				anos — ans			

ESTADO DE MINAS GERAES

(CONTINUAÇÃO — SUITE)

Minas Novas..	Agua Limpa...	Homens.	—	38	689	727	961	1.026	1.666	3.653
		Mulheres	—	29	171	200	990	1.028	2.773	4.791
		TOTAL.	—	67	860	927	1.951	2.054	4.439	8.444
Monte Alegre..	Monte Alegre..	Homens.	2	231	1.128	1.361	1.252	1.262	1.636	4.150
		Mulheres	1	167	525	693	1.276	1.266	2.241	4.783
		TOTAL.	3	398	1.653	2.054	2.528	2.528	3.877	8.933
Monte Carmello..	Monte Carmello	Homens.	—	120	1.864	1.984	1.940	2.346	2.902	7.188
		Mulheres	—	143	571	714	1.892	2.078	4.211	8.181
		TOTAL.	—	263	2.435	2.698	3.832	4.424	7.113	15.369
	N. S. da Abadia da Agua Suja.....	Homens.	4	79	278	361	282	241	222	745
		Mulheres	1	56	145	202	244	234	434	912
		TOTAL.	5	135	423	563	526	475	656	1.657
Irahy.....	Homens.	—	39	238	277	197	214	319	730	
	Mulheres	1	38	98	137	234	194	480	908	
	TOTAL.	1	77	336	414	432	408	799	1.638	
São Sebastião da Ponte Nova...	Homens.	—	4	105	109	344	371	640	1.355	
	Mulheres	—	3	18	21	345	278	321	944	
	TOTAL.	—	7	123	130	689	649	961	2.299	
Monte Santo...	Monte Santo...	Homens.	21	366	2.463	2.850	2.708	2.165	4.062	8.935
		Mulheres	8	209	839	1.055	2.309	1.957	4.292	8.558
		TOTAL.	29	575	3.302	3.906	5.017	4.122	8.554	17.493
São João Baptista das Posses.....	Homens.	2	103	990	1.095	1.239	982	1.413	3.634	
	Mulheres	—	76	297	373	1.136	1.069	1.864	4.069	
	TOTAL.	2	179	1.287	1.468	2.375	2.051	3.277	7.703	
Montes Claros	Montes Claros	Homens.	5	416	2.113	2.534	2.668	2.579	4.568	9.755
		Mulheres	5	351	1.213	1.569	2.397	2.426	6.279	11.102
		TOTAL.	10	767	3.326	4.103	5.065	5.005	10.847	20.857
Morrinhos.....	Morrinhos.....	Homens.	—	88	975	1.063	1.722	1.726	2.116	5.564
		Mulheres	—	63	150	213	1.510	1.297	2.810	5.617
		TOTAL.	—	151	1.125	1.276	3.232	3.023	4.926	11.181
Bella Vista....	Bella Vista....	Homens.	—	36	529	565	1.000	1.047	1.515	3.562
		Mulheres	6	26	97	129	961	907	1.970	3.838
		TOTAL.	6	62	626	694	1.961	1.954	3.485	7.400
Brejo das Almas	Brejo das Almas	Homens.	13	335	938	1.286	1.815	1.675	3.602	7.692
		Mulheres	3	318	830	1.179	1.611	1.418	3.080	6.109
		TOTAL.	16	653	1.768	2.465	3.426	3.093	6.682	13.201

CONVENÇÃO
CONVENTION

Homens
Hommes

Mulheres
Femmes

Total
Total

População de cada um dos Estados do Brazil, por municipios e districtos, segundo o grau de instrucção, o sexo e a idade

Population de chaque État du Brésil, par municípes et districts, d'après le degré d'instruction, le sexe et l'âge

MUNICIPIOS MUNICIPES	DISTRICTOS DISTRICTS	SEXO SEXE	SABEM LER E ESCREVER SACHANT LIRE ET ÉCRIRE				NÃO SABEM LER NEM ESCREVER NE SACHANT NI LIRE NI ÉCRIRE			
			0 a 6	7 a 14	15 e +	Total	0 a 6	7 a 14	15 e +	Total
			anos — ans				anos — ans			

ESTADO DE MINAS GERAES

(CONTINUAÇÃO — SUITE)

Montes Claros	Juramento.....	Homens.	—	89	447	536	851	776	1.364	2.991
		Mulheres	2	58	209	269	861	800	1.868	3.529
		TOTAL.	2	147	656	805	1.712	1.576	3.232	6.520
Muzambinho...	Muzambinho...	Homens.	2	374	2.411	2.787	2.280	1.814	2.667	6.761
		Mulheres	10	359	1.172	1.541	2.267	1.679	3.485	7.431
		TOTAL.	12	733	3.583	4.328	4.547	3.493	6.152	14.192
Muzambinho	Monte Bello...	Homens.	6	119	806	931	1.323	1.111	2.041	4.475
		Mulheres	—	91	348	439	1.426	1.178	2.482	5.086
		TOTAL.	6	210	1.154	1.370	2.749	2.289	4.523	9.561
Barra Mansa...	Barra Mansa...	Homens.	—	80	599	679	589	401	666	1.659
		Mulheres	1	50	166	217	548	451	980	1.979
		TOTAL.	1	130	765	896	1.137	855	1.646	3.638
Oliveira.....	Oliveira.....	Homens.	6	420	1.749	2.175	1.167	903	1.634	3.704
		Mulheres	8	455	1.285	1.748	1.119	848	2.252	4.249
		TOTAL.	14	875	3.034	3.923	2.316	1.751	3.886	7.953
Sant'Anna do Jacaré.....	Sant'Anna do Jacaré.....	Homens.	—	56	293	349	321	222	501	1.044
		Mulheres	—	72	212	284	321	220	626	1.167
		TOTAL.	—	128	505	633	642	442	1.127	2.211
Oliveira.....	Carmo da Matta	Homens.	1	125	928	1.054	700	582	1.142	2.424
		Mulheres	4	140	564	708	708	556	1.524	2.788
		TOTAL.	5	265	1.492	1.762	1.408	1.138	2.666	5.212
São Francisco de Paula.....	São Francisco de Paula.....	Homens.	2	71	536	609	634	503	1.045	2.182
		Mulheres	2	59	188	249	671	519	1.412	2.602
		TOTAL.	4	130	724	858	1.305	1.022	2.457	4.784
Japão.....	Japão.....	Homens.	4	134	1.073	1.211	774	688	1.080	2.542
		Mulheres	1	121	468	590	773	682	1.657	3.112
		TOTAL.	5	255	1.541	1.801	1.547	1.370	2.737	5.654
Ouro Fino.....	Ouro Fino.....	Homens.	15	524	2.868	3.407	3.036	2.692	5.284	11.012
		Mulheres	8	441	1.480	1.930	3.028	2.520	6.040	11.588
		TOTAL.	23	965	4.348	5.337	6.064	5.212	11.324	22.600
Ouro Fino...	Monte Sião.....	Homens.	2	81	781	854	1.276	988	1.963	4.227
		Mulheres	4	91	269	364	1.401	1.147	2.392	4.940
		TOTAL.	6	172	1.050	1.228	2.677	2.135	4.355	9.167
Ouro Fino...	Campo Mystico	Homens.	1	68	611	680	1.167	1.123	2.242	4.532
		Mulheres	—	81	194	275	1.226	1.029	2.393	4.648
		TOTAL.	1	149	805	955	2.393	2.152	4.635	9.180

CONVENÇÃO
CONVENTION

Homens
Hommes

Mulheres
Femmes

Total
Total

População de cada um dos Estados do Brazil, por municipios e districtos, segundo o grão de instrução, o sexo e a idade

Population de chaque État du Brésil, par municipios et districtos, d'après le degré d'instruction, le sexe et l'âge

MUNICIPIOS MUNICIPES	DISTRICTOS DISTRICTS	SEXO SEXE	SABEM LER E ESCREVER SACHANT LIRE ET ÉCRIRE				NÃO SABEM LER NEM ESCREVER NE SACHANT NI LIRE NI ÉCRIRE			
			0 a 6	7 a 14	15 e +	Total	0 a 6	7 a 14	15 e +	Total
			anos — ans				anos — ans			

ESTADO DE MINAS GERAES

(CONTINUAÇÃO — SUITE)

Ouro Preto...	Ouro Preto...	Homens.	6	240	1.174	1.420	445	244	373	1.062	
		Mulheres	7	325	1.293	1.625	432	208	693	1.333	
		TOTAL.	13	565	2.467	3.045	877	452	1.066	2.395	
	Antonio Dias...	Antonio Dias...	Homens.	10	264	1.410	1.681	581	357	513	1.451
			Mulheres	3	254	1.173	1.430	562	318	942	1.852
			TOTAL.	13	518	2.583	3.114	1.143	705	1.455	3.303
	Antonio Pereira...	Antonio Pereira...	Homens.	—	9	100	109	29	22	32	83
			Mulheres	—	1	92	93	27	21	57	105
			TOTAL.	—	10	192	202	56	43	89	188
	São Bartholomeu	São Bartholomeu	Homens.	—	68	553	621	338	264	377	979
			Mulheres	—	40	281	321	283	212	639	1.134
			TOTAL.	—	108	834	942	621	476	1.016	2.113
	Casa Branca...	Casa Branca...	Homens.	—	62	404	466	230	134	79	443
			Mulheres	—	54	204	358	152	121	188	461
			TOTAL.	—	116	708	824	382	255	267	904
	Cachoeira do Campo	Cachoeira do Campo	Homens.	1	138	639	778	405	307	378	1.090
			Mulheres	1	85	373	459	409	303	721	1.433
			TOTAL.	2	223	1.012	1.237	814	610	1.099	2.523
	São Julião.....	São Julião.....	Homens.	1	97	385	933	459	309	422	1.190
			Mulheres	—	104	381	485	454	279	674	1.407
			TOTAL.	1	201	1.216	1.418	913	588	1.096	2.597
	Ouro Branco...	Ouro Branco...	Homens.	1	31	573	605	321	328	310	959
			Mulheres	—	20	213	233	310	309	661	1.280
			TOTAL.	1	51	786	838	631	637	971	2.239
	Soledade.....	Soledade.....	Homens.	—	21	94	115	64	39	54	157
			Mulheres	2	29	65	96	56	44	97	191
			TOTAL.	2	50	159	211	114	83	151	348
Congonhas do Campo	Congonhas do Campo	Homens.	—	51	904	955	298	305	258	861	
		Mulheres	—	17	237	254	334	334	809	1.477	
		TOTAL.	—	68	1.141	1.209	632	639	1.067	2.338	
São Caetano da Moeda.....	São Caetano da Moeda.....	Homens.	—	68	549	617	369	349	413	1.131	
		Mulheres	1	42	248	291	410	340	687	1.437	
		TOTAL.	1	110	797	908	779	689	1.100	2.568	
Itabira do Campo...	Itabira do Campo...	Homens.	5	211	1.270	1.486	749	522	977	2.248	
		Mulheres	—	149	689	838	391	253	600	1.244	
		TOTAL.	5	360	1.959	2.324	1.140	775	1.577	3.492	

CONVENÇÃO
CONVENTION

Homens
Hommes

Mulheres
Femmes

Total
Total

População de cada um dos Estados do Brazil, por municipios e districtos, segundo o grão de instrução, o sexo e a idade

Population de chaque État du Brésil, par municipes et districts, d'après le degré d'instruction, le sexe et l'âge

MUNICIPIOS MUNICIPES	DISTRICTOS DISTRICTS	SEXO SEXE	SABEM LER E ESCREVER SACHANT LIRE ET ÉCRIRE				NÃO SABEM LER NEM ESCREVER NE SACHANT NI LIRE NI ÉCRIRE			
			0 a 6	7 a 14	15 e +	Total	0 a 6	7 a 14	15 e +	Total
			anos — ans				anos — ans			

ESTADO DE MINAS GERAES

(CONTINUAÇÃO — SUITE)

Ouro Preto ..	São José do Paraopeba.....	Homens.	—	21	360	381	256	204	206	666
		Mulheres	—	17	143	160	192	226	430	848
		TOTAL.	—	38	503	541	448	430	636	1.514
	Jesus Maria José da Boa Vista ..	Homens.	—	86	474	560	308	211	345	854
		Mulheres	—	37	190	227	297	184	524	1.005
		TOTAL.	—	123	664	787	605	395	869	1.869
	São Gonçalo do Bação.....	Homens.	1	49	239	289	185	131	184	500
		Mulheres	2	48	154	204	152	113	311	576
		TOTAL.	3	97	393	493	337	244	495	1.076
	São Gonçalo do Amarante ...	Homens.	1	76	350	427	144	134	132	410
		Mulheres	2	71	210	283	155	131	278	564
		TOTAL.	3	147	560	710	299	265	410	974
São Gonçalo do Monte.....	Homens.	—	29	110	139	54	26	50	130	
	Mulheres	—	13	44	57	54	43	116	213	
	TOTAL.	—	42	154	196	108	69	166	343	
Rio das Pedras	Homens.	—	14	207	221	143	120	171	434	
	Mulheres	—	18	75	93	133	140	332	605	
	TOTAL.	—	32	282	314	276	260	503	1.039	
Palma	Homens.	7	112	958	1.077	766	592	1.097	2.455	
	Mulheres	3	129	501	633	627	548	1.305	2.480	
	TOTAL.	10	241	1.459	1.710	1.393	1.140	2.402	4.935	
Cachoeira Alegre	Homens.	5	185	999	1.189	890	729	1.349	2.968	
	Mulheres	7	152	539	698	951	743	1.681	3.375	
	TOTAL.	12	337	1.538	1.887	1.841	1.472	3.030	6.343	
Palma	Homens.	—	81	475	556	529	438	848	1.815	
	Mulheres	—	62	278	340	475	405	921	1.801	
	TOTAL.	—	143	753	896	1.004	843	1.769	3.616	
Cysneiros.....	Homens.	—	50	304	354	318	220	382	920	
	Mulheres	—	41	224	265	277	202	440	919	
	TOTAL.	—	91	528	619	595	422	822	1.839	
Palmyra.....	Homens.	6	379	2.213	2.598	1.186	788	1.299	3.273	
	Mulheres	12	396	1.274	1.682	1.176	873	2.132	4.181	
	TOTAL.	18	775	3.487	4.280	2.362	1.661	3.431	7.454	
Palmyra.....	Homens.	6	78	387	471	515	428	668	1.611	
	Mulheres	1	62	210	273	512	400	801	1.713	
	TOTAL.	7	140	597	744	1.027	828	1.469	3.324	

CONVENÇÃO
 CONVENTION

Homens
 Hommes

Mulheres
 Femmes

Total
 Total

População de cada um dos Estados do Brazil, por municipios e districtos, segundo o grão de instrucção, o sexo e a idade

Population de chaque État du Brésil, par municipes et districts, d'après le degré d'instruction, le sexe et l'âge

MUNICIPIOS MUNICIPES	DISTRICTOS DISTRICTS	SEXO SEXE	SABEM LER E ESCREVER SACHANT LIRE ET ÉCRIRE				NÃO SABEM LER NEM ESCREVER NE SACHANT NI LIRE NI ÉCRIRE			
			0 a 6	7 a 14	15 e +	Total	0 a 6	7 a 14	15 e +	Total
			anos — ans		ans		anos — ans		ans	

ESTADO DE MINAS GERAES

(CONTINUAÇÃO — SUITE)

Dôres do Parahybuna.....	Homens.	48	347	395	329	259	514	1.102		
	Mulheres	1	37	114	152	326	302	599	1.227	
	TOTAL.	1	85	461	547	655	561	1.113	2.329	
Palmyra.....	São João da Serra	Homens.	2	55	434	491	459	365	575	1.399
		Mulheres	3	41	174	218	450	323	788	1.561
		TOTAL.	5	96	608	709	909	688	1.363	2.960
Bomfim.....	Bomfim.....	Homens.	2	105	633	740	678	566	1.083	2.327
		Mulheres	6	104	250	360	720	553	1.291	2.564
		TOTAL.	8	209	883	1.100	1.398	1.119	2.374	4.891
Pará.....	Pará.....	Homens.	2	264	1.499	1.765	1.196	898	1.413	3.507
		Mulheres	1	304	1.315	1.620	1.223	862	1.985	4.070
		TOTAL.	3	568	2.814	3.385	2.419	1.760	3.398	7.577
Matheus Leme	Matheus Leme	Homens.	1	104	640	745	436	336	562	1.334
		Mulheres	—	107	348	455	465	345	814	1.624
		TOTAL.	1	211	988	1.200	901	681	1.376	2.958
Florestal.....	Florestal.....	Homens.	11	113	335	459	253	160	373	786
		Mulheres	5	113	300	418	268	140	354	762
		TOTAL.	16	226	635	877	521	300	727	1.548
Pará.....	Santo Antonio do Rio São João Acima	Homens.	—	34	427	461	539	494	814	1.847
		Mulheres	—	19	193	212	512	506	1.083	2.101
		TOTAL.	—	53	620	673	1.051	1.000	1.897	3.948
São Joaquim de Bicas.....	São Joaquim de Bicas.....	Homens.	—	74	602	676	404	333	476	1.213
		Mulheres	—	43	175	218	423	337	899	1.659
		TOTAL.	—	117	777	894	827	670	1.375	2.872
São Gonçalo do Pará.....	São Gonçalo do Pará.....	Homens.	—	149	612	761	564	423	754	1.741
		Mulheres	—	138	341	479	538	372	1.001	1.911
		TOTAL.	—	287	953	1.240	1.102	795	1.755	3.652
São José da Varginha.....	São José da Varginha.....	Homens.	—	54	463	517	405	334	508	1.247
		Mulheres	—	70	230	300	370	318	722	1.410
		TOTAL.	—	124	693	817	775	652	1.230	2.657
Paracatú.....	Paracatú.....	Homens.	6	223	1.171	1.400	1.554	1.429	2.841	5.824
		Mulheres	2	223	1.182	1.407	1.484	1.252	3.616	6.352
		TOTAL.	8	446	2.353	2.807	3.038	2.681	6.457	12.176
Paracatú.....	Lages.....	Homens.	—	13	243	256	401	479	967	1.847
		Mulheres	—	9	50	59	376	413	1,181	1.970
		TOTAL.	—	22	293	315	777	892	2.148	3.817

CONVENÇÃO
CONVENTION

Homens
Hommes
Mulheres
Femmes
Total
Total

População de cada um dos Estados do Brazil, por municípios e districtos, segundo o gráo de instrução, o sexo e a idade

Population de chaque État du Brésil, par municipes et districts, d'après le degré d'instruction, le sexe et l'âge

MUNICIPIOS MUNICIPES	DISTRICTOS DISTRICTS	SEXO SEXE	SABEM LER E ESCREVER SACHANT LIRE ET ÉCRIRE				NÃO SABEM LER NEM ESCREVER NE SACHANT NI LIRE NI ÉCRIRE			
			0 a 6	7 a 14	15 e +	Total	0 a 6	7 a 14	15 e +	Total
			anos — ans				anos — ans			

ESTADO DE MINAS GERAES

(CONTINUAÇÃO — SUITE)

Paracatú.....	Guarda-Mór.....	Homens..	2	20	167	189	723	813	1.294	2.830
		Mulheres	—	22	47	69	682	686	1.461	2.829
		TOTAL..	2	42	214	258	1.405	1.499	2.755	5.659
	Rio Preto.....	Homens..	—	41	553	594	1.948	1.700	3.258	6.906
		Mulheres	—	54	255	309	1.722	1.434	3.430	6.586
		TOTAL..	—	95	808	903	3.670	3.134	6.688	13.492
	Burityz.....	Homens..	—	30	318	348	438	448	903	1.789
		Mulheres	—	14	103	117	444	405	1.214	2.063
		TOTAL..	—	44	421	465	882	853	2.117	3.852
	Morrinhos.....	Homens..	—	10	296	306	302	327	564	1.193
		Mulheres	—	13	67	80	292	320	884	1.496
		TOTAL..	—	23	363	386	594	647	1.448	2.689
Formoso.....	Homens..	—	8	151	159	312	399	745	1.456	
	Mulheres	—	14	54	68	334	356	938	1.628	
	TOTAL..	—	22	205	227	646	755	1.683	3.084	
Paraguassú..	Paraguassú....	Homens..	5	160	851	1.036	1.140	811	1.599	3.550
		Mulheres	4	175	520	699	1.040	823	1.936	3.799
		TOTAL..	9	355	1.371	1.735	2.180	1.634	3.535	7.349
	Pouca-Massa..	Homens..	—	17	125	152	173	164	274	611
		Mulheres	—	13	59	72	152	147	328	627
		TOTAL..	—	30	194	224	325	311	602	1.238
	Paraisopolis...	Homens..	3	261	1.254	1.518	3.490	2.861	5.568	11.919
		Mulheres	1	257	753	1.011	2.632	2.336	5.503	10.471
		TOTAL..	4	518	2.007	2.529	6.122	5.197	11.071	22.390
	Capivary.....	Homens..	—	54	339	393	692	804	1.470	2.966
		Mulheres	—	44	133	177	638	847	1.374	2.859
		TOTAL..	—	98	472	570	1.330	1.651	2.844	5.825
Conceição dos Ouros.....	Homens..	—	46	475	521	1.202	1.079	1.984	4.265	
	Mulheres	1	49	165	215	1.190	1.050	2.053	4.293	
	TOTAL..	1	95	640	736	2.392	2.129	4.037	8.558	
Sant'Anna do Sapucahy....	Homens..	—	59	283	342	682	572	908	2.162	
	Mulheres	1	70	161	232	688	621	1.066	2.375	
	TOTAL..	1	129	444	574	1.370	1.193	1.974	4.537	
São João Baptista das Cachoeiras	Homens..	—	152	761	913	1.459	1.085	1.846	4.390	
	Mulheres	4	136	299	439	1.512	1.206	2.204	4.922	
	TOTAL..	4	288	1.060	1.352	2.971	2.291	4.050	9.312	

CONVENÇÃO
CONVENTION

Homens
Hommes
Mulheres
Femmes
Total
Total

População de cada um dos Estados do Brazil, por municípios e districtos, segundo o grau de instrução, o sexo e a idade

Population de chaque État du Brésil, par municipes et districtos, d'après le degré d'instruction, le sexe et l'âge

MUNICIPIOS MUNICIPES	DISTRICTOS DISTRICTS	SEXO SEXE	SABEM LER E ESCREVER SACHANT LIRE ET ÉCRIRE				NÃO SABEM LER NEM ESCREVER NE SACHANT NI LIRE NI ÉCRIRE			
			0 a 6	7 a 14	15 e +	Total	0 a 6	7 a 14	15 e +	Total
			anos — ans				anos — ans			

ESTADO DE MINAS GERAES

(CONTINUAÇÃO — SUITE)

Paraisópolis...	Gonçalves.....	Homens.	—	41	205	246	535	444	883	1.862
		Mulheres	2	26	72	100	718	511	997	2.226
		TOTAL.	2	67	277	346	1.253	955	1.880	4.088
	Paraopeba.....	Homens.	11	296	1.146	1.453	907	729	1.520	3.156
		Mulheres	5	261	835	1.102	853	626	2.092	3.571
		TOTAL.	16	557	1.982	2.555	1.760	1.355	3.612	6.727
Paraopeba...	Araçá.....	Homens.	—	74	257	331	208	189	303	700
		Mulheres	1	46	158	205	206	181	423	810
		TOTAL.	1	120	415	536	414	370	726	1.510
	Cordisburgo...	Homens.	—	101	299	400	296	203	435	934
		Mulheres	—	78	260	338	307	222	615	1.144
		TOTAL.	—	179	559	738	603	425	1.050	2.078
Passa Quatro...	Passa Quatro...	Homens.	2	336	1.397	1.735	999	701	1.393	3.093
		Mulheres	4	224	663	891	1.071	793	2.065	3.929
		TOTAL.	6	560	2.060	2.626	2.070	1.494	3.458	7.022
Passa Tempo...	Passa Tempo...	Homens.	1	117	623	741	554	440	707	1.701
		Mulheres	—	74	374	448	521	412	994	1.927
		TOTAL.	1	191	997	1.189	1.075	852	1.701	3.628
	Passos.....	Homens.	16	542	3.576	4.134	2.308	2.159	3.633	8.100
		Mulheres	16	513	2.181	2.710	2.533	2.005	4.153	8.691
		TOTAL.	32	1.055	5.757	6.844	4.841	4.164	7.786	16.791
Passos.....	São José da Barra	Homens.	1	66	329	396	323	259	416	989
		Mulheres	1	52	221	274	314	251	449	1.014
		TOTAL.	2	118	550	670	637	501	865	2.003
	São João Baptista do Gloria.....	Homens.	1	136	855	992	582	519	763	1.864
		Mulheres	1	76	460	537	610	493	1.000	2.103
		TOTAL.	2	212	1.315	1.529	1.192	1.012	1.763	3.967
	Patos.....	Homens.	11	325	1.358	1.694	1.642	1.512	2.610	5.764
		Mulheres	10	264	814	1.088	1.485	1.445	3.181	6.112
		TOTAL.	21	589	2.172	2.782	3.128	2.957	5.791	11.876
Patos.....	Santa Rita.....	Homens.	3	75	1.490	1.568	2.384	2.174	3.771	8.329
		Mulheres	2	70	543	615	2.125	1.982	4.602	8.709
		TOTAL.	5	145	2.033	2.183	4.509	4.156	8.373	17.038
	Sant'Anna.....	Homens.	6	182	798	985	797	618	1.196	2.611
		Mulheres	11	178	565	754	663	627	1.340	2.630
		TOTAL.	17	360	1.363	1.740	1.460	1.245	2.536	5.241

Homens
Hommes

População de cada um dos Estados do Brazil, por municipios e districtos, segundo o gráo de instrucção, o sexo e a idade

Mulheres
Femmes

CONVENÇÃO
CONVENTION

Total
Total

Population de chaque État du Brésil, par municipes et district, d'après le degré d'instruction, le sexe et l'âge

MUNICIPIOS MUNICIPES	DISTRICTOS DISTRICTS	SEXO SEXE	SABEM LER E ESCREVER SACHANT LIRE ET ÉCRIRE				NÃO SABEM LER NEM ESCREVER NE SACHANT NI LIRE NI ÉCRIRE			
			0 a 6	7 a 14	15 e +	Total	0 a 6	7 a 14	15 e +	Total
			anos — ans				anos — ans			

ESTADO DE MINAS GERAES

(CONTINUAÇÃO — SUITE)

Patos.....	Dôres do Areado	Homens.	—	91	1.099	1.190	1.822	1.657	2.769	6.248
		Mulheres	1	42	219	262	1.740	1.613	3.582	6.935
	TOTAL.		1	133	1.318	1.452	3.562	3.270	6.351	13.183
	N. S. da Piedade da Lagôa Formosa.....	Homens.	4	156	964	1.124	1.367	1.035	1.272	3.674
		Mulheres	2	88	258	348	1.115	951	2.108	4.174
	TOTAL.		6	244	1.222	1.472	2.482	1.986	3.380	7.848
Patrocínio.....	Homens.	18	423	1.799	2.240	1.803	1.436	2.615	5.854	
	Mulheres	12	349	899	1.260	1.768	1.388	3.456	6.612	
TOTAL.		30	772	2.698	3.500	3.571	2.824	6.071	12.466	
Patrocínio.....	Sant'Anna do Pouso Alegre do Coromandel.....	Homens.	—	127	983	1.110	1.240	1.087	1.857	4.184
		Mulheres	1	64	340	405	1.052	1.104	2.656	4.812
	TOTAL.		1	191	1.323	1.515	2.292	2.191	4.513	8.996
	Abbadia dos Dourados.....	Homens.	2	164	1.321	1.487	816	719	750	2.285
		Mulheres	2	101	648	751	820	694	1.473	2.987
	TOTAL.		4	265	1.969	2.238	1.636	1.413	2.223	5.272
São Sebastião da Serra do Salitre.....	Homens.	5	116	671	792	969	788	1.290	2.987	
	Mulheres	6	101	324	431	848	799	1.570	3.217	
TOTAL.		11	217	995	1.223	1.757	1.587	2.860	6.204	
Cruzeiro da Fortaleza.....	Homens.	—	31	264	295	279	273	417	969	
	Mulheres	1	20	148	169	290	272	598	1.160	
TOTAL.		1	51	412	464	569	545	1.015	2.129	
Peçanha.....	Homens.	2	233	1.195	1.430	1.727	1.475	2.648	5.850	
	Mulheres	1	193	692	886	1.462	1.286	3.252	6.000	
TOTAL.		3	426	1.887	2.316	3.189	2.761	5.900	11.850	
Peçanha.....	Sant'Anna do Suassuby.....	Homens.	2	85	619	706	1.075	959	1.620	3.654
		Mulheres	5	101	317	423	921	824	1.997	3.742
	TOTAL.		7	186	936	1.129	1.996	1.783	3.617	7.396
	Santo Antonio da Figueira.....	Homens.	4	84	575	663	514	538	1.068	2.120
		Mulheres	7	77	300	384	421	408	998	1.827
	TOTAL.		11	161	875	1.047	935	946	2.066	3.947
Santa Maria de São Felix.....	Homens.	—	161	1.255	1.416	2.921	2.926	4.870	10.717	
	Mulheres	2	158	569	729	2.587	2.634	6.101	11.292	
TOTAL.		2	319	1.824	2.145	5.508	5.530	10.971	22.009	
São Gonçalo do Ramalhetes.....	Homens.	—	37	508	545	860	849	1.416	3.125	
	Mulheres	1	18	181	200	803	770	1.774	3.347	
TOTAL.		1	55	689	745	1.663	1.619	3.190	6.472	

CONVENÇÃO
CONVENTION

Homens
Hommes
Mulheres
Femmes
Total
Total

População de cada um dos Estados do Brazil, por municípios e districtos, segundo o grau de instrução, o sexo e a idade

Population de chaque État du Brésil, par municipes et district, d'après le degré d'instruction, le sexe et l'âge

MUNICIPIOS MUNICIPES	DISTRICTOS DISTRICTS	SEXO SEXE	SABEM LER E ESCREVER SACHANT LIRE ET ÉCRIRE				NÃO SABEM LER NEM ESCREVER NE SACHANT NI LIRE NI ÉCRIRE			
			0 a 6	7 a 14	15 e +	Total	0 a 6	7 a 14	15 e +	Total
			anos — ans				anos — ans			

ESTADO DE MINAS GERAES

(CONTINUAÇÃO — SUITE)

Peçanha.....	São José do Jacury..	Homens.	—	49	417	466	1.074	1.089	1.992	4.155
		Mulheres	—	55	172	227	1.041	974	2.348	4.363
		TOTAL.	—	104	589	693	2.115	2.063	4.340	8.518
	São Pedro do Suassuhy....	Homens.	2	42	301	345	676	739	1.276	2.691
		Mulheres	—	46	194	240	666	653	1.584	2.903
		TOTAL.	2	88	495	585	1.342	1.392	2.860	5.594
	Santa Thereza do Bonito....	Homens.	—	19	295	314	575	496	782	1.853
		Mulheres	—	22	146	168	538	507	1.000	2.045
		TOTAL.	—	41	441	482	1.113	1.003	1.782	3.898
	Santo Antonio da Columna..	Homens.	—	57	372	429	655	590	1.118	2.363
		Mulheres	—	48	210	258	612	539	1.480	2.631
TOTAL.		—	105	582	687	1.267	1.129	2.598	4.994	
Pedra Branca..	Homens.	6	165	889	1.060	1.284	1.004	1.884	4.172	
	Mulheres	11	190	392	593	1.435	1.105	2.307	4.847	
	TOTAL.	17	355	1.281	1.653	2.719	2.109	4.191	9.019	
São José do Alegre..	Homens.	8	212	440	660	467	274	601	1.342	
	Mulheres	1	192	302	495	373	308	730	1.411	
	TOTAL.	9	404	742	1.155	840	582	1.331	2.753	
Pequy.....	Homens.	—	106	578	684	407	265	357	1.029	
	Mulheres	1	94	236	381	368	301	699	1.368	
	TOTAL.	1	200	864	1.065	775	566	1.056	2.397	
Onça.....	Homens.	1	59	398	458	342	306	500	1.148	
	Mulheres	1	49	205	255	380	313	711	1.404	
	TOTAL.	2	108	603	713	722	619	1.211	2.552	
Perdões.....	Homens.	5	269	1.201	1.475	982	730	1.060	2.772	
	Mulheres	8	208	789	1.006	969	682	1.493	3.144	
	TOTAL.	13	478	1.990	2.481	1.951	1.412	2.553	5.916	
Piranga.....	Homens.	7	290	1.075	1.372	648	323	619	1.590	
	Mulheres	5	211	711	927	602	353	1.039	1.994	
	TOTAL.	12	501	1.786	2.299	1.250	676	1.658	3.584	
Santo Antonio do Pirapetinga....	Homens.	—	33	288	321	212	218	425	855	
	Mulheres	—	40	168	208	258	219	574	1.051	
	TOTAL.	—	73	456	529	470	437	999	1.906	
Oliveira.....	Homens.	—	129	647	776	573	428	570	1.571	
	Mulheres	3	85	271	359	513	432	961	1.906	
	TOTAL.	3	214	918	1.135	1.086	860	1.531	3.477	

CONVENÇÃO
CONVENTION

Homens
Hommes

Mulheres
Femmes

Total
Total

População de cada um dos Estados do Brazil, por municipios e districtos, segundo o gráo de instrução, o sexo e a idade

Population de chaque État du Brésil, par municipes et districts, d'après le degré d'instruction, le sexe et l'âge

MUNICIPIOS MUNICIPES	DISTRICTOS DISTRICTS	SEXO SEXE	SABEM LER E ESCREVER SACHANT LIRE ET ÉCRIRE				NÃO SABEM LER NEM ESCREVER NE SACHANT NI LIRE NI ÉCRIRE			
			0 a 6	7 a 14	15 e +	Total	0 a 6	7 a 14	15 e +	Total
			anos — ANS				anos — ANS			

ESTADO DE MINAS GERAES

(CONTINUAÇÃO — SUITE)

Pinheiros.....	Homens.	—	54	351	385	286	184	377	847
	Mulheres	—	35	141	176	258	178	600	1.036
	TOTAL.	—	89	472	561	544	362	977	1.883
Braz Pires.....	Homens.	1	23	389	413	426	432	690	1.548
	Mulheres	—	17	158	175	423	356	882	1.661
	TOTAL.	1	40	547	588	849	788	1.572	3.209
Conceição do Turvo	Homens.	2	94	685	781	388	292	365	1.045
	Mulheres	2	95	386	483	386	293	660	1.339
	TOTAL.	4	189	1.071	1.264	774	585	1.025	2.384
Calambão.....	Homens.	—	59	451	510	617	508	935	2.060
	Mulheres	5	48	231	284	601	496	1.177	2.274
	TOTAL.	5	107	682	794	1.218	1.004	2.112	4.334
Porto Seguro..	Homens.	2	37	563	602	577	516	768	1.861
	Mulheres	—	40	308	348	577	522	1.020	2.119
	TOTAL.	2	77	871	950	1.154	1.038	1.788	3.980
Guaraciaba....	Homens.	1	179	1.173	1.353	927	717	1.326	2.970
	Mulheres	2	131	513	646	953	700	1.778	3.431
	TOTAL.	3	310	1.686	1.999	1.880	1.417	3.104	6.401
Pirapora.....	Homens.	5	285	1.738	2.028	932	722	1.746	3.400
	Mulheres	2	269	910	1.181	931	742	2.409	4.082
	TOTAL.	7	554	2.648	3.209	1.863	1.464	4.155	7.482
Pirapora.....	Homens.	1	29	298	328	162	157	431	750
	Mulheres	—	38	147	185	156	115	509	780
	TOTAL.	1	67	445	513	318	272	940	1.530
Guacuihy.....	Homens.	—	43	323	366	380	439	1.075	1.894
	Mulheres	1	19	134	154	404	436	1.249	2.089
	TOTAL.	1	62	457	520	784	875	2.324	3.983
Pitanguy.....	Homens.	6	229	1.417	1.652	1.175	987	1.516	3.678
	Mulheres	5	226	980	1.211	1.157	903	2.271	4.331
	TOTAL.	11	455	2.397	2.863	2.332	1.890	3.787	8.009
Pitanguy.....	Homens.	1	96	598	695	596	469	901	1.966
	Mulheres	—	94	327	421	534	456	1.121	2.131
	TOTAL.	1	190	925	1.116	1.130	925	2.022	4.097
Abbadia.....	Homens.	1	118	776	895	900	759	1.303	2.962
	Mulheres	—	92	407	499	915	709	1.727	3.351
	TOTAL.	1	210	1.183	1.394	1.815	1.468	3.030	6.313

CONVENÇÃO { Homens
Hommes } População de cada um dos Estados do Brazil, por municipios e districtos, segundo
CONVENTION { Mulheres
Femmes } o gráo de instrução, o sexo e a idade
Total Population de chaque État du Brésil, par municipes et districts, d'après
Total le degré d'instruction, le sexe et l'âge

MUNICIPIOS MUNICIPES	DISTRICTOS DISTRICTS	SEXO SEXE	SABEM LER E ESCREVER SACHANT LIRE ET ÉCRIRE				NÃO SABEM LER NEM ESCREVER NE SACHANT NI LIRE NI ÉCRIRE			
			0 a 6	7 a 14	15 e +	Total	0 a 6	7 a 14	15 e +	Total
			anos — ans				anos — ans			

ESTADO DE MINAS GERAES

(CONTINUAÇÃO — SUITE)

Pitanguy.....	Conceição do Pompáo	Homens.	2	178	1.228	1.408	1.094	885	1.237	3.216
		Mulheres	1	168	737	906	1.133	796	1.848	3.777
		TOTAL.	3	346	1.965	2.314	2.227	1.681	3.085	6.993
	Papagaio.....	Homens.	—	85	637	722	807	663	1.191	2.661
		Mulheres	—	68	287	355	751	644	1.549	2.944
		TOTAL.	—	153	924	1.077	1.558	1.307	2.740	5.605
	Cercado.....	Homens.	—	89	552	641	564	410	791	1.765
		Mulheres	4	77	276	357	523	416	1.029	1.968
		TOTAL.	4	166	828	998	1.087	826	1.820	3.733
	Maravilhas....	Homens.	1	44	249	294	170	127	243	540
		Mulheres	—	38	182	220	167	138	335	640
		TOTAL.	1	82	431	514	337	265	578	1.180
Piumby.....	Homens.	7	309	2.015	2.331	1.789	1.512	2.367	5.668	
	Mulheres	1	381	1.193	1.575	1.770	1.402	3.258	6.430	
	TOTAL.	8	690	3.208	3.906	3.559	2.914	5.625	12.098	
Pimenta.....	Homens.	—	69	582	651	549	502	745	1.796	
	Mulheres	1	69	323	393	553	440	987	1.980	
	TOTAL.	1	138	905	1.044	1.102	942	1.732	3.776	
Bocaina.....	Homens.	—	10	108	118	106	82	117	305	
	Mulheres	—	10	73	83	112	85	199	396	
	TOTAL.	—	20	181	201	218	167	316	701	
Piumhy.....	Homens.	—	40	296	336	370	303	462	1.135	
	Mulheres	1	38	95	134	318	300	704	1.322	
	TOTAL.	1	78	391	470	688	603	1.166	2.457	
Araujos.....	Homens.	—	22	167	189	308	326	565	1.199	
	Mulheres	1	27	50	78	345	265	650	1.261	
	TOTAL.	1	49	217	267	653	592	1.215	2.460	
São Roque.....	Homens.	—	101	813	914	1.068	908	1.630	3.606	
	Mulheres	1	74	352	427	1.046	933	1.986	3.965	
	TOTAL.	1	175	1.165	1.341	2.114	1.841	3.616	7.571	
Poços de Caldas	Homens.	9	487	3.075	3.571	1.461	1.042	1.459	3.962	
	Mulheres	7	551	2.067	2.625	1.431	937	2.061	4.429	
	TOTAL.	16	1.038	5.142	6.196	2.892	1.979	3.520	8.391	
Pomba.....	Homens.	6	281	1.810	2.097	1.877	1.466	2.161	5.504	
	Mulheres	5	285	1.029	1.319	1.865	1.393	2.919	6.177	
	TOTAL.	11	566	2.839	3.416	3.742	2.859	5.080	11.681	

CONVENÇÃO
CONVENTION

Homens
Hommes

Mulheres
Femmes

Total
Total

População de cada um dos Estados do Brazil, por municipios e districtos, segundo o grão de instrução, o sexo e a idade

Population de chaque État du Brésil, par municipes et districtes, d'après le degré d'instruction, le sexe et l'âge

MUNICIPIOS MUNICIPES	DISTRICTOS DISTRICTS	SEXO SEXE	SABEM LER E ESCREVER SACHANT LIRE ET ÉCRIRE				NÃO SABEM LER NEM ESCREVER NE SACHANT NI LIRE NI ÉCRIRE			
			0 a 6	7 a 14	15 e +	Total	0 a 6	7 a 14	15 e +	Total
			anos — ans				anos — ans			

ESTADO DE MINAS GERAES

(CONTINUAÇÃO — SUITE)

Pomba.....	Taboleiro.....	Homens.	1	162	1.317	1.480	1.545	1.107	2.046	4.698
		Mulheres	—	123	751	874	1.336	1.225	2.550	5.111
		TOTAL.	1	285	2.068	2.354	2.881	2.332	4.596	9.809
	Piraúba.....	Homens.	3	306	1.624	1.933	1.168	858	1.834	3.860
		Mulheres	1	231	884	1.116	1.095	875	2.032	4.002
		TOTAL.	4	537	2.508	3.049	2.263	1.733	3.866	7.862
	Silveiras.....	Homens.	1	92	608	701	669	530	944	2.143
		Mulheres	2	75	387	464	658	476	1.104	2.238
		TOTAL.	3	167	995	1.165	1.327	1.006	2.048	4.381
	Ponte Nova..	Homens.	12	652	4.008	4.652	2.095	1.390	2.711	6.196
		Mulheres	17	547	2.607	3.171	2.017	1.303	3.396	6.716
		TOTAL.	29	1.209	6.615	7.823	4.112	2.693	6.107	12.912
Sant'Anna do Jequeiry.....	Homens.	2	222	1.332	1.546	1.058	714	1.265	3.037	
	Mulheres	6	182	683	871	963	762	1.804	3.529	
	TOTAL.	8	404	2.005	2.417	2.021	1.476	3.069	6.566	
Amparo da Serra	Homens.	12	153	1.072	1.237	607	500	991	2.098	
	Mulheres	12	143	593	748	701	519	1.191	2.411	
	TOTAL.	24	296	1.665	1.985	1.308	1.019	2.182	4.509	
Urucú.....	Homens.	4	113	874	991	582	427	996	2.005	
	Mulheres	5	89	365	459	612	449	1.154	2.215	
	TOTAL.	9	202	1.239	1.450	1.194	876	2.150	4.220	
Ponte Nova..	Grotá.....	Homens.	4	40	271	315	269	196	311	776
		Mulheres	1	25	112	138	247	198	479	924
		TOTAL.	5	65	383	453	516	394	790	1.700
Piedade.....	Homens.	2	93	565	660	351	241	394	986	
	Mulheres	1	74	223	298	319	216	608	1.143	
	TOTAL.	3	167	788	958	670	457	1.002	2.129	
Santa Cruz do Escalvado....	Homens.	5	158	1.077	1.240	960	857	1.702	3.519	
	Mulheres	5	91	429	525	1.003	770	2.109	3.882	
	TOTAL.	10	249	1.506	1.765	1.963	1.627	3.811	7.401	
Rio Doce.....	Homens.	4	113	535	652	384	273	433	1.090	
	Mulheres	5	70	310	385	333	277	604	1.214	
	TOTAL.	9	183	845	1.037	717	550	1.037	2.304	
São José dos Oratorios....	Homens.	—	56	498	554	313	263	490	1.065	
	Mulheres	—	41	269	313	319	207	549	1.075	
	TOTAL.	—	100	767	867	632	469	1.039	2.140	

CONVENÇÃO { Homens
 HOMMES } **População de cada um dos Estados do Brazil, por municipios e districtos, segundo**
 CONVENTION { Mulheres
 FEMMES } **o grão de instrucção, o sexo e a idade**
 Total
 TOTAL } **Population de chaque État du Brésil, par municipes et districtis, d'après**
 le degré d'instruction, le sexe et l'âge

MUNICIPIOS MUNICIPES	DISTRICTOS DISTRICTS	SEXO SEXE	SABEM LER E ESCREVER SACHANT LIRE ET ÉCRIRE				NÃO SABEM LER NEM ESCREVER NE SACHANT NI LIRE NI ÉCRIRE			
			0 a 6	7 a 14	15 e +	Total	0 a 6	7 a 14	15 e +	Total
			anos — ans				anos — ans			

ESTADO DE MINAS GERAES

(CONTINUAÇÃO — suite)

Pouso Alegre	Pouso Alegre..	Homens.	15	1.181	3.349	4.545	4.194	2.547	4.667	11.408
		Mulheres	22	1.272	2.358	3.652	3.949	2.455	5.853	12.257
		TOTAL.	37	2.453	5.707	8.197	8.143	5.002	10.520	23.665
	Carmo da Borda da Matta....	Homens.	2	161	946	1.109	2.357	2.149	3.597	8.103
		Mulheres	2	90	429	521	1.879	1.736	3.730	7.345
		TOTAL.	4	251	1.375	1.630	4.236	3.885	7.327	15.448
	Nossa Senhora da Estiva....	Homens.	1	101	723	825	1.567	1.350	2.501	5.418
		Mulheres	—	74	207	281	1.446	1.362	2.732	5.540
		TOTAL.	1	175	930	1.106	3.013	2.712	5.233	10.958
	São José do Congonhal.....	Homens.	2	106	439	547	717	540	1.501	2.758
		Mulheres	—	62	202	264	702	570	1.556	2.828
		TOTAL.	2	168	641	811	1.419	1.110	3.057	5.586
Pouso Alto....	Homens.	13	289	1.217	1.519	1.009	801	1.240	3.050	
	Mulheres	6	234	559	799	1.033	930	2.018	3.981	
	TOTAL.	19	523	1.776	2.318	2.042	1.731	3.258	7.031	
Pouso Alto... Saut'Anna do Cavary.....	Homens.	1	90	400	491	425	346	745	1.516	
	Mulheres	1	80	166	247	369	294	793	1.456	
	TOTAL.	2	170	566	738	794	640	1.538	2.972	
São José do Picú	Homens.	—	188	613	801	627	440	1.014	2.081	
	Mulheres	4	102	229	335	617	456	1.189	2.262	
	TOTAL.	4	290	842	1.136	1.244	896	2.203	4.343	
Itanhandú....	Homens.	2	158	528	688	437	259	805	1.501	
	Mulheres	—	131	279	410	442	316	875	1.633	
	TOTAL.	2	289	807	1.098	879	575	1.630	3.134	
Prados.....	Homens.	13	215	914	1.142	461	225	398	1.084	
	Mulheres	8	222	645	875	509	327	651	1.487	
	TOTAL.	21	437	1.559	2.017	970	552	1.049	2.571	
Prados..... São Francisco Xavier.....	Homens.	—	85	404	489	365	228	245	838	
	Mulheres	—	61	184	245	314	232	453	999	
	TOTAL.	—	146	588	734	679	460	698	1.837	
Dôres de Campos	Homens.	—	152	607	759	313	173	231	717	
	Mulheres	1	126	311	438	330	236	509	1.075	
	TOTAL.	1	278	918	1.197	643	409	740	1.792	
Prata.....	Homens.	—	191	705	896	786	670	1.067	2.523	
	Mulheres	3	165	393	561	790	617	1.357	2.764	
	TOTAL.	3	356	1.098	1.457	1.576	1.287	2.424	5.287	

CONVENÇÃO
CONVENTION

Homens
Hommes
Mulheres
Femmes
Total
Total

População de cada um dos Estados do Brazil, por municipios e districtos, segundo o gráo de instrucção, o sexo e a idade

Population de chaque État du Brésil, par municipes et districts, d'après le degré d'instruction, le sexe et l'âge

MUNICIPIOS MUNICIPES	DISTRICTOS DISTRICTS	SEXO SEXE	SABEM LER E ESCREVER SACHANT LIRE ET ÉCRIRE				NÃO SABEM LER NEM ESCREVER NE SACHANT NI LIRE NI ÉCRIRE			
			0 a 6	7 a 14	15 e +	Total	0 a 6	7 a 14	15 e +	Total
			anos — ans				anos — ans			

ESTADO DE MINAS GERAES

(CONTINUAÇÃO — SUITE)

Prata.....	Bom Jardim...	Homens.	—	43	264	307	218	190	271	679
		Mulheres	—	31	95	126	201	181	350	732
		TOTAL.	—	74	359	433	419	371	621	1.411
	Rio Verde.....	Homens.	—	36	389	425	779	718	1.208	2.705
		Mulheres	—	75	181	256	782	643	1.401	2.826
		TOTAL.	—	111	570	681	1.561	1.361	2.609	5.531
Queluz.....	Homens.	16	732	3.585	4.333	1.663	954	1.425	4.042	
	Mulheres	16	713	2.193	2.922	1.585	1.047	2.545	5.177	
	TOTAL.	32	1.445	5.778	7.255	3.248	2.001	3.970	9.219	
Santo Amaro....	Homens.	1	122	495	618	280	189	301	770	
	Mulheres	—	77	201	278	269	178	474	921	
	TOTAL.	1	199	696	896	549	367	775	1.691	
Alto Maranhão	Homens.	—	44	568	612	325	277	407	1.009	
	Mulheres	1	53	253	307	327	279	772	1.378	
	TOTAL.	1	97	821	919	652	556	1.179	2.387	
Sant'Anna do Morro do Chapéo.....	Homens.	—	67	474	541	394	325	541	1.260	
	Mulheres	—	41	262	303	383	300	716	1.399	
	TOTAL.	—	108	736	844	777	625	1.257	2.659	
Queluz.....	Caranahyba...	Homens.	1	34	382	417	425	363	555	1.343
		Mulheres	—	25	133	158	411	338	702	1.451
		TOTAL.	1	59	515	575	836	701	1.257	2.794
Lamim.....	Homens.	1	82	514	597	322	279	376	977	
	Mulheres	2	76	318	396	381	245	606	1.232	
	TOTAL.	3	158	832	993	703	524	982	2.209	
Cafés Altas da Noruega.....	Homens.	—	72	493	565	564	480	749	1.793	
	Mulheres	—	49	211	260	505	422	1.081	2.008	
	TOTAL.	—	121	704	825	1.069	902	1.830	3.801	
Itaverava.....	Homens.	—	112	710	822	637	406	717	1.760	
	Mulheres	1	103	305	409	649	485	1.116	2.250	
	TOTAL.	1	215	1.015	1.231	1.286	891	1.833	4.010	
Capella Nova das Dóres.....	Homens.	1	104	662	767	542	405	643	1.590	
	Mulheres	—	77	336	413	550	413	924	1.887	
	TOTAL.	1	181	998	1.180	1.092	818	1.567	3.477	
Christiano Ottoni	Homens.	1	61	386	448	347	251	378	976	
	Mulheres	2	64	226	292	347	269	521	1.137	
	TOTAL.	3	125	612	740	694	520	899	2.113	

CONVENÇÃO
CONVENTION

Homens
Hommes

Mulheres
Femmes

Total
Total

População de cada um dos Estados do Brazil, por municipios e districtos, segundo o grão de instrução, o sexo e a idade

Population de chaque État du Brésil, par municipes et districts, d'après le degré d'instruction, le sexe et l'âge

MUNICIPIOS MUNICIPES	DISTRICTOS DISTRICTS	SEXO SEXE	SABEM LER E ESCREVER SACHANT LIRE ET ÉCRIRE				NÃO SABEM LER NEM ESCREVER NE SACHANT NI LIRE NI ÉCRIRE			
			0 a 6	7 a 14	15 e +	Total	0 a 6	7 a 14	15 e +	Total
			anos — ans				anos — ans			

ESTADO DE MINAS GERAES

(CONTINUAÇÃO — SUITE)

Queluz.....	São Caetano do Paraopeba...	Homens.	—	50	382	432	222	237	343	802
		Mulheres	1	41	193	235	233	200	500	933
		TOTAL.	1	91	575	667	455	437	843	1.735
	São João do Carapicho.....	Homens.	—	30	299	329	319	260	420	999
		Mulheres	—	8	127	135	272	295	618	1.185
		TOTAL.	—	38	426	464	591	555	1.038	2.184
	Rio Branco....	Homens.	7	537	3.037	3.581	3.484	2.021	2.922	8.427
		Mulheres	7	407	1.704	2.118	2.461	1.753	4.204	8.418
		TOTAL.	14	944	4.741	5.699	5.945	3.774	7.126	16.845
Rio Branco...	São Geraldo...	Homens.	1	151	1.179	1.331	1.164	994	1.730	3.888
		Mulheres	1	114	456	571	1.049	913	2.151	4.113
		TOTAL.	2	265	1.635	1.902	2.213	1.907	3.881	8.001
	Guiricema.....	Homens.	14	971	2.422	3.407	1.629	520	1.323	3.472
		Mulheres	9	833	2.225	3.067	1.389	529	1.249	3.167
		TOTAL.	23	1.804	4.647	6.474	3.018	1.049	2.572	6.639
	São José do Barroso	Homens.	3	484	1.354	1.841	952	412	955	2.319
		Mulheres	1	344	724	1.069	852	395	1.344	2.592
		TOTAL.	4	828	2.078	2.910	1.804	808	2.299	4.911
	Rio Casca.....	Homens.	7	322	1.813	2.142	1.320	900	1.895	4.115
		Mulheres	3	279	1.015	1.297	1.438	846	2.138	4.422
		TOTAL.	10	601	2.828	3.439	2.758	1.746	4.033	8.537
Rio Casca....	São Pedro de Ferros.....	Homens.	9	165	846	1.020	669	537	706	1.912
		Mulheres	2	137	478	617	601	407	934	1.942
		TOTAL.	11	302	1.324	1.637	1.270	944	1.640	3.854
	São Sebastião de Entre Rios....	Homens.	14	240	1.214	1.468	731	449	752	1.932
		Mulheres	9	168	541	718	707	514	1.182	2.403
		TOTAL.	23	408	1.755	2.186	1.438	963	1.934	4.335
	Rio José Pedro..	Homens.	3	140	1.096	1.239	1.574	1.362	2.286	5.222
		Mulheres	2	114	455	571	1.407	1.286	2.601	5.294
		TOTAL.	5	254	1.551	1.810	2.981	2.648	4.887	10.516
Rio José Pedro	São José da Ponte Nova.....	Homens.	1	58	282	341	324	236	433	993
		Mulheres	1	29	87	117	274	243	564	1.081
		TOTAL.	2	87	369	458	598	479	997	2.074
	São Domingos	Homens.	2	69	753	824	666	552	720	1.938
		Mulheres	1	42	204	247	686	517	1.082	2.285
		TOTAL.	3	111	957	1.071	1.352	1.069	1.802	4.223

CONVENÇÃO
CONVENTION

Homens
Hommes

Mulheres
Femmes

Total
Total

População de cada um dos Estados do Brazil, por municipios e districtos, segundo o grão de instrucção, o sexo e a idade

Population de chaque État du Brésil, par municipes et districts, d'après le degré d'instruction, le sexe et l'âge

MUNICIPIOS MUNICIPES	DISTRICTOS DISTRICTS	SEXO SEXE	SABEM LER E ESCREVER SACHANT LIRE ET ÉCRIRE				NÃO SABEM LER NEM ESCREVER NE SACHANT NI LIRE NI ÉCRIRE			
			0 a 6	7 a 14	15 e +	Total	0 a 6	7 a 14	15 e +	Total
			anos — ans				anos — ans			

ESTADO DE MINAS GERAES

(CONTINUAÇÃO — SUITE)

Rio José Pedro	Laginha do Chalet...	Homens.	1	65	576	642	691	597	880	2.168
		Mulheres	1	47	207	255	670	616	1.132	2.418
		TOTAL.	2	112	783	897	1.361	1.213	2.012	4.586
	Passagem	Homens.	1	64	426	491	661	537	838	2.036
		Mulheres	1	9	109	119	529	490	1.115	2.134
		TOTAL.	2	73	535	610	1.190	1.027	1.953	4.170
Pochrane.....	Homens.	3	75	533	611	664	606	932	2.202	
	Mulheres	—	29	139	168	654	593	1.287	2.534	
	TOTAL.	3	104	672	779	1.318	1.199	2.219	4.736	
Rio Novo.....	Homens.	5	226	1.171	1.402	875	755	1.376	3.006	
	Mulheres	2	247	1.009	1.258	859	733	1.737	3.329	
	TOTAL.	7	473	2.180	2.660	1.734	1.488	3.113	6.335	
Rio Novo.....	Goyaná.....	Homens.	—	61	497	558	362	274	481	1.117
		Mulheres	—	80	256	336	326	265	615	1.206
		TOTAL.	—	141	753	894	688	539	1.096	2.323
Piáu.....	Homens.	1	160	1.017	1.178	870	597	1.084	2.551	
	Mulheres	1	107	596	704	835	605	1.346	2.786	
	TOTAL.	2	267	1.613	1.882	1.705	1.202	2.430	5.337	
Rio Pardo.....	Homens.	—	201	1.924	2.125	3.787	3.647	5.690	13.124	
	Mulheres	3	96	431	530	3.655	3.556	8.120	15.331	
	TOTAL.	3	297	2.355	2.655	7.442	7.203	13.810	28.455	
Rio Pardo...	N. S. do Patrocinio da Sarra Nova...	Homens.	—	14	145	159	370	377	577	1.324
		Mulheres	—	9	37	46	306	308	704	1.318
		TOTAL.	—	23	182	205	676	685	1.281	2.642
São João do Paraíso.....	Homens.	1	47	577	625	1.502	1.651	2.995	6.148	
	Mulheres	—	41	131	172	1.673	1.629	3.415	6.717	
	TOTAL.	1	88	708	797	3.175	3.280	6.410	12.865	
Rio Piracicaba	Rio Piracicaba	Homens.	2	264	1.461	1.727	1.027	640	858	2.525
		Mulheres	2	216	915	1.133	828	598	1.501	2.927
		TOTAL.	4	480	2.376	2.860	1.855	1.238	2.359	5.452
Rio Preto.....	Homens.	2	136	946	1.084	903	750	1.400	3.053	
	Mulheres	3	168	602	773	887	710	1.666	3.263	
	TOTAL.	5	304	1.548	1.857	1.790	1.460	3.066	6.316	
Rio Preto.....	Santa Rita de Jacutinga....	Homens.	3	85	676	764	714	622	1.083	2.419
		Mulheres	2	100	336	438	703	639	1.401	2.743
		TOTAL.	5	185	1.012	1.202	1.417	1.261	2.484	5.162

CONVENÇÃO { Homens
Hommes } **População de cada um dos Estados do Brazil, por municipios e districtos, segundo**
CONVENTION { Mulheres
Femmes } **o grão de instrução, o sexo e a idade**
Total
Total } **Population de chaque État du Brésil, par municipes et districtos, d'après**
le degré d'instruction, le sexe et l'âge

MUNICIPIOS MUNICIPES	DISTRICTOS DISTRICTS	SEXO SEXE	SABEM LER E ESCREVER SACHANT LIRE ET ÉCRIRE				NÃO SABEM LER NEM ESCREVER NE SACHANT NI LIRE NI ÉCRIRE			
			0 a 6	7 a 14	15 e +	Total	0 a 6	7 a 14	15 e +	Total
			anos — ans				anos — ans			

ESTADO DE MINAS GERAES

(CONTINUAÇÃO — SUITE)

Rio Preto....	Santa Barbara do Monte Verde...	Homens.	2	85	615	702	567	457	788	1.812
		Mulheres	2	72	206	280	604	471	1.100	2.175
		TOTAL.	4	157	821	982	1.171	928	1.888	3.987
	São Sebastião do Barrado	Homens.	—	27	122	149	134	100	213	447
		Mulheres	—	17	46	63	105	90	256	451
		TOTAL.	—	44	168	212	239	190	469	898
	São Sebastião do Taboão...	Homens.	1	29	168	198	201	201	327	729
		Mulheres	—	6	38	44	181	211	371	763
		TOTAL.	1	35	206	242	382	412	698	1.492
	N. S. da Conceição do Boqueirão....	Homens.	—	20	287	307	268	246	342	856
		Mulheres	—	17	94	111	254	225	481	960
		TOTAL.	—	37	381	418	522	471	323	1.816
Santo Antonio da Olaria....	Homens.	—	13	263	276	202	199	354	755	
	Mulheres	—	12	62	74	204	200	496	900	
	TOTAL.	—	25	325	350	406	399	850	1.655	
Sabará.....	Homens.	5	267	1.038	1.310	407	182	342	931	
	Mulheres	2	299	1.119	1.420	452	199	588	1.239	
	TOTAL.	7	566	2.157	2.730	859	381	930	2.170	
Sabará.....	Raposos.....	Homens.	—	43	183	226	122	82	204	408
		Mulheres	—	50	156	206	131	78	227	436
		TOTAL.	—	93	339	432	253	160	431	844
Lapa.....	Homens.	1	42	272	315	157	123	336	616	
	Mulheres	1	16	146	163	172	125	478	775	
	TOTAL.	2	58	418	478	329	248	814	1.391	
Sacramento....	Homens.	31	707	2.916	3.654	3.796	2.504	3.231	9.531	
	Mulheres	27	674	1.797	2.498	3.437	2.494	3.723	9.654	
	TOTAL.	58	1.381	4.713	6.152	7.233	4.998	6.954	19.185	
Sacramento..	São Miguel da Ponte Nova..	Homens.	—	71	408	479	407	274	447	1.128
		Mulheres	1	59	198	258	521	319	553	1.393
		TOTAL.	1	130	606	737	928	593	1.000	2.521
Sacramento..	Nossa Senhora do Desemboque...	Homens.	2	43	376	421	660	541	1.020	2.221
		Mulheres	2	35	108	145	619	532	985	2.136
		TOTAL.	4	78	484	566	1.279	1.073	2.065	4.357
Sacramento..	S. João Baptista da Serra da Canastra	Homens.	—	—	105	105	201	111	306	618
		Mulheres	—	1	14	15	153	134	346	633
		TOTAL.	—	1	119	120	354	245	652	1.251

CONVENÇÃO
CONVENTION

Homens
Hommes
Mulheres
Femmes
Total
Total

População de cada um dos Estados do Brazil, por municipios e districtos, segundo o grão de instrução, o sexo e a idade

Population de chaque État du Brésil, par municipies et districtis, d'après le degré d'instruction, le sexe et l'âge

MUNICIPIOS MUNICIPES	DISTRICTOS DISTRICTS	SEXO SEXE	SABEM LER E ESCREVER SACHANT LIRE ET ÉCRIRE				NÃO SABEM LER NEM ESCREVER NE SACHANT NI LIRE NI ÉCRIRE			
			0 a 6	7 a 14	15 e +	Total	0 a 6	7 a 14	15 e +	Total
			anos — ans				anos — ans			

ESTADO DE MINAS GERAES

(CONTINUAÇÃO — SUITE)

Salinas	Salinas	Homens.	2	230	1.277	1.509	3.638	4.239	6.507	14.384	
		Mulheres	7	168	502	677	3.799	3.930	7.352	15.081	
		TOTAL.	9	398	1.779	2.186	7.437	8.169	13.859	29.465	
	Santa Cruz....	Santa Cruz....	Homens.	—	26	330	356	725	781	1.069	2.575
			Mulheres	—	1	68	69	751	756	1.339	2.846
			TOTAL.	—	27	398	425	1.476	1.537	2.408	5.421
	Agua Vermelha..	Agua Vermelha..	Homens.	—	28	509	537	1.381	1.274	1.943	4.598
			Mulheres	—	21	95	116	1.360	1.210	2.376	4.946
			TOTAL.	—	49	604	653	2.741	2.484	4.319	9.544
	Passagem da Vereda	Passagem da Vereda	Homens.	—	23	302	325	826	656	1.147	2.629
			Mulheres	1	11	53	65	813	694	1.446	2.953
			TOTAL.	1	34	355	390	1.639	1.350	2.593	5.582
Sant'Anna dos Ferros.....	Sant'Anna dos Ferros.....	Homens.	1	202	997	1.200	824	737	1.050	2.611	
		Mulheres	—	181	752	933	852	619	1.535	3.006	
		TOTAL.	1	383	1.749	2.133	1.676	1.356	2.585	5.617	
Sete Cachoeiras..	Sete Cachoeiras..	Homens.	—	91	489	580	631	515	727	1.873	
		Mulheres	1	59	247	307	464	476	971	1.911	
		TOTAL.	1	150	736	887	1.095	991	1.698	3.784	
Joanesia.....	Joanesia.....	Homens.	1	55	608	664	769	743	1.108	2.620	
		Mulheres	2	37	270	309	827	756	1.586	3.169	
		TOTAL.	3	92	878	973	1.596	1.499	2.694	5.789	
Santo Antonio do Caratinga	Santo Antonio do Caratinga	Homens.	—	40	661	701	721	670	1.195	2.586	
		Mulheres	—	24	245	269	724	711	1.606	3.041	
		TOTAL.	—	64	906	970	1.445	1.381	2.801	5.627	
Sant'Anna do Paraíso.....	Sant'Anna do Paraíso.....	Homens.	—	34	406	440	874	780	1.433	3.087	
		Mulheres	1	30	89	120	742	765	1.712	3.219	
		TOTAL.	1	64	495	560	1.616	1.545	3.145	6.306	
Esmeraldas....	Esmeraldas....	Homens.	—	53	256	309	409	342	626	1.377	
		Mulheres	—	37	96	133	354	313	800	1.467	
		TOTAL.	—	90	352	442	763	655	1.426	2.844	
Itaúninha.....	Itaúninha.....	Homens.	—	29	301	330	296	225	479	1.000	
		Mulheres	—	23	86	109	316	269	697	1.282	
		TOTAL.	—	52	387	439	612	494	1.176	2.282	
Santa Rita do Rio do Peixe	Santa Rita do Rio do Peixe	Homens.	—	29	280	309	262	241	301	804	
		Mulheres	—	14	106	120	266	213	543	1.022	
		TOTAL.	—	43	386	429	528	454	844	1.826	

CONVENÇÃO
CONVENTION

Homens
Hommes

Mulheres
Femmes

Total
Total

População de cada um dos Estados do Brazil, por municipios e districtos, segundo o grão de instrução, o sexo e a idade

Population de chaque État du Brésil, par municipes et districts, d'après le degré d'instruction, le sexe et l'âge

MUNICIPIOS MUNICIPES	DISTRICTOS DISTRICTS	SEXO SEXE	SABEM LER E ESCREVER SACHANT LIRE ET ÉCRIRE				NÃO SABEM LER NEM ESCREVER NE SACHANT NI LIRE NI ÉCRIRE			
			0 a 6	7 a 14	15 e +	Total	0 a 6	7 a 14	15 e +	Total
			anos — ans				anos — ans			

ESTADO DE MINAS GERAES

(CONTINUAÇÃO — SUITE)

Sant'Anna dos Ferros.....	São Sebastião dos Ferreiros...	Homens.	—	25	418	443	466	438	744	1.648
		Mulheres	—	23	179	202	509	476	1.054	2.039
		TOTAL.	—	48	597	645	975	914	1.798	3.687
	Santa Barbara	Homens.	14	271	1.327	1.612	432	223	363	1.018
		Mulheres	11	249	925	1.185	456	205	609	1.270
		TOTAL.	25	520	2.252	2.797	888	428	972	2.288
	Conceição do Rio Acima.....	Homens.	1	63	109	173	92	43	138	273
		Mulheres	1	41	71	113	114	42	167	323
		TOTAL.	2	104	180	286	206	85	305	596
	São João do Morro Grande.....	Homens.	—	117	487	604	291	258	356	905
		Mulheres	—	81	364	445	288	215	585	1.088
		TOTAL.	—	198	851	1.049	579	473	941	1.993
	Cocães.....	Homens.	1	35	403	439	191	193	253	637
		Mulheres	—	45	237	282	177	193	439	809
		TOTAL.	1	80	640	721	368	386	692	1.446
Santa Barbara	São Gonçalo do Rio Abaixo.....	Homens.	2	137	818	957	595	507	804	1.906
		Mulheres	1	107	471	579	592	461	1.355	2.408
		TOTAL.	3	244	1.289	1.536	1.187	968	2.159	4.314
	Bom Jesus do Amparo.....	Homens.	—	138	609	747	362	285	519	1.166
		Mulheres	1	79	306	385	374	349	819	1.542
		TOTAL.	1	217	915	1.133	736	634	1.338	2.708
	Rio de São Francisco	Homens.	—	55	505	560	330	253	335	918
		Mulheres	—	60	349	409	337	222	670	1.229
		TOTAL.	—	115	854	969	667	475	1.005	2.147
	Cattas Altas...	Homens.	—	159	617	776	261	168	257	686
		Mulheres	1	125	514	640	300	166	494	960
		TOTAL.	1	284	1.131	1.416	561	334	751	1.646
	Brumado.....	Homens.	1	76	291	368	138	104	181	423
		Mulheres	—	66	271	337	138	113	390	641
		TOTAL.	1	142	562	705	276	217	571	1.064
	Santa Luzia do Rio das Velhas	Homens.	—	269	1.085	1.355	728	426	924	2.078
		Mulheres	—	337	1.033	1.370	757	463	1.271	2.491
		TOTAL.	—	606	2.119	2.725	1.485	899	2.195	4.569
Santa Luzia do Rio das Velhas...	Lapinha.....	Homens.	1	62	381	444	209	177	332	718
		Mulheres	—	48	195	243	255	182	597	1.034
		TOTAL.	1	110	576	687	464	359	929	1.752

CONVENÇÃO
CONVENTION

Homens
Hommes
Mulheres
Femmes
Total
Total

População de cada um dos Estados do Brazil, por municipios e districtos, segundo o gráo de instrução, o sexo e a idade

Population de chaque État du Brésil, par municipes et districtis, d'après le degré d'instruction, le sexe et l'âge

MUNICIPIOS MUNICIPES	DISTRICTOS DISTRICTS	SEXO SEXE	SABEM LER E ESCREVER SACHANT LIRE ET ÉCRIRE				NÃO SABEM LER NEM ESCREVER NE SACHANT NI LIRE NI ÉCRIRE			
			0 a 6	7 a 14	15 e +	Total	0 a 6	7 a 14	15 e +	Total
			anos — ans				anos — ans			

ESTADO DE MINAS GERAES

(CONTINUAÇÃO — SUITE)

Santa Luzia do Rio das Velhas	Baldim	Homens.	5	140	581	726	800	551	1.454	2.805
		Mulheres	2	124	396	522	782	609	1.887	3.278
		TOTAL.	7	264	977	1.248	1.582	1.160	3.341	6.083
	Ribeirão de Jaboticatubas..	Homens.	2	124	745	871	1.012	816	1.787	3.645
		Mulheres	4	131	555	690	944	737	2.222	3.903
		TOTAL.	6	255	1.300	1.561	1.956	1.583	4.009	7.548
	Lagôa Santa..	Homens.	2	226	1.087	1.315	550	297	372	1.219
		Mulheres	1	172	681	854	517	348	853	1.718
		TOTAL.	3	398	1.768	2.169	1.067	645	1.225	2.937
	Vespasiano....	Homens.	2	91	828	921	507	452	675	1.634
		Mulheres	1	64	453	518	542	455	1.024	2.021
		TOTAL.	3	155	1.281	1.439	1.049	907	1.699	3.655
	Mattosinhos...	Homens.	2	151	841	991	697	483	867	2.047
		Mulheres	—	146	514	660	686	462	1.286	2.434
		TOTAL.	2	297	1.355	1.651	1.383	945	2.153	4.481
	Capim Branco..	Homens.	2	204	874	1.080	571	377	884	1.832
		Mulheres	2	160	454	616	560	355	1.090	2.005
		TOTAL.	4	364	1.328	1.696	1.131	732	1.974	3.837
Pedro Leopoldo..	Homens.	6	338	1.185	1.579	530	387	572	1.489	
	Mulheres	1	316	1.014	1.331	493	372	760	1.625	
	TOTAL.	7	704	2.199	2.910	1.023	759	1.332	3.114	
Riacho Fundo	Homens.	1	39	438	478	410	413	871	1.694	
	Mulheres	—	36	207	243	366	384	1.146	1.896	
	TOTAL.	1	75	645	721	776	797	2.017	3.590	
Santa Quitéria...	Homens.	4	326	1.401	1.731	944	690	1.028	2.662	
	Mulheres	1	292	741	1.034	1.012	674	1.542	3.228	
	TOTAL.	5	618	2.142	2.765	1.956	1.364	2.570	5.890	
Santa Quitéria	Capella Nova do Betim....	Homens.	1	114	1.006	1.121	710	606	986	2.302
		Mulheres	4	142	489	635	694	559	1.433	2.686
		TOTAL.	5	256	1.495	1.756	1.404	1.165	2.419	4.988
Santa Rita do Sapucahy ...	Santa Rita do Sapucahy	Homens.	5	416	1.276	1.697	1.784	1.337	2.389	5.510
		Mulheres	5	317	786	1.108	1.730	1.255	2.838	5.823
		TOTAL.	10	733	2.062	2.805	3.514	2.592	5.227	11.333
Santa Rita do Sapucahy ...	Santa Catharina	Homens.	1	56	366	423	694	761	1.517	2.972
		Mulheres	3	69	163	235	984	856	1.964	3.804
		TOTAL.	4	125	529	658	1.678	1.617	3.481	6.776

CONVENÇÃO { Homens
 CONVENTION { Hommes
 Mulheres
 Femmes
 Total
 Total

População de cada um dos Estados do Brazil, por municípios e districtos, segundo o grau de instrução, o sexo e a idade

Population de chaque État du Brésil, par municipes et districts, d'après le degré d'instruction, le sexe et l'âge

MUNICIPIOS MUNICIPES	DISTRICTOS DISTRICTS	SEXO SEXE	SABEM LER E ESCREVER SACHANT LIRE ET ÉCRIRE				NÃO SABEM LER NEM ESCREVER NE SACHANT NI LIRE NI ÉCRIRE			
			0 a 6	7 a 14	15 e +	Total	0 a 6	7 a 14	15 e +	Total
			anos — ans				anos — ans			

ESTADO DE MINAS GERAES

(CONTINUAÇÃO — SUITE)

Santa Rita do Sapucahy...	São Sebastião da Bela Vista....	Homens	—	5	242	247	553	430	525	1.508
		Mulheres	—	5	41	46	604	417	705	1.726
		TOTAL	—	10	283	293	1.157	847	1.230	3.234
Conceição da Pedra		Homens	—	8	144	152	496	413	843	1.752
		Mulheres	—	7	34	41	560	395	923	1.878
		TOTAL	—	15	178	193	1.056	808	1.766	3.630
Santo Antonio do Machado.....		Homens	26	725	2.000	2.751	1.790	940	2.126	4.856
		Mulheres	25	629	1.123	1.777	1.757	941	2.808	5.506
		TOTAL	51	1.354	3.123	4.528	3.547	1.881	4.934	10.362
Santo Antonio do Machado	S. Francisco de Paula do Machadinho	Homens	1	104	1.151	1.256	1.397	1.233	1.858	4.488
		Mulheres	8	79	453	540	1.366	1.132	2.292	4.790
		TOTAL	9	183	1.604	1.796	2.763	2.365	4.150	9.278
São João Baptista do Douradinho....		Homens	1	133	392	526	378	273	531	1.184
		Mulheres	6	112	157	275	437	279	694	1.410
		TOTAL	7	245	549	801	815	552	1.225	2.592
Santo Antonio do Monte.....		Homens	2	259	1.913	2.174	2.182	1.796	2.754	6.732
		Mulheres	3	168	718	889	2.005	1.724	4.063	7.792
		TOTAL	5	427	2.631	3.063	4.187	3.520	6.817	14.524
Santo Antonio do Monte....	Nossa Senhora da Saúde....	Homens	2	82	453	537	547	431	823	1.801
		Mulheres	2	54	210	266	597	440	1.072	2.109
		TOTAL	4	136	663	803	1.144	871	1.895	3.910
N. S. de Nazareth dos Esteios....		Homens	—	19	213	232	250	248	432	937
		Mulheres	—	15	71	86	210	270	563	1.043
		TOTAL	—	34	284	318	460	518	1.002	1.980
São Domingos do Prata....		Homens	3	150	1.187	1.340	741	623	721	2.085
		Mulheres	3	137	641	781	748	567	1.407	2.722
		TOTAL	6	287	1.828	2.121	1.489	1.190	2.128	4.807
Santo Antonio da Vargem Alegre		Homens	5	51	430	486	251	177	252	680
		Mulheres	1	70	270	341	248	181	408	837
		TOTAL	6	121	700	827	499	358	660	1.517
São Domingos do Prata....	Ilhéos do Prata	Homens	—	24	750	774	369	265	106	740
		Mulheres	—	22	167	189	341	279	639	1.259
		TOTAL	—	46	917	963	710	544	745	1.999
São Sebastião do Dionysio		Homens	—	104	547	651	500	399	685	1.584
		Mulheres	2	63	264	329	403	388	844	1.635
		TOTAL	2	167	811	980	903	787	1.529	3.219

CONVENÇÃO
CONVENTION

Homens
Hommes

Mulheres
Femmes

Total
Total

População de cada um dos Estados do Brazil, por municipios e districtos, segundo o grão de instrução, o sexo e a idade

Population de chaque État du Brésil, par municipes et districts, d'après le degré d'instruction, le sexe et l'âge

MUNICIPIOS MUNICIPES	DISTRICTOS DISTRICTS	SEXO SEXE	SABEM LER E ESCREVER SACHANT LIRE ET ÉCRIRE				NÃO SABEM LER NEM ESCREVER NE SACHANT NI LIRE NI ÉCRIRE			
			0 a 6	7 a 14	15 e +	Total	0 a 6	7 a 14	15 e +	Total
			anos — ans				anos — ans			

ESTADO DE MINAS GERAES

(CONTINUAÇÃO — SUITE)

São Domingos do Prata....	Sant'Anna de Alfiá	Homens.	—	73	688	761	54	458	536	1.536
		Mulheres	1	73	334	408	529	478	987	1.994
		TOTAL.	1	146	1.022	1.169	1.071	936	1.523	3.530
	Babylonia.....	Homens.	3	77	432	512	500	466	804	1.770
		Mulheres	—	33	308	341	498	417	914	1.829
		TOTAL.	3	110	740	853	998	883	1.718	3.599
	Santa Izabel do Prata.....	Homens.	—	121	675	796	542	384	499	1.425
		Mulheres	—	95	287	382	490	362	872	1.724
		TOTAL.	—	216	962	1.178	1.032	746	1.371	3.149
	São Francisco...	Homens.	1	114	567	682	400	379	619	1.398
		Mulheres	—	118	342	460	383	380	1.055	1.818
		TOTAL.	1	232	909	1.142	783	759	1.674	3.216
São Romão....	Homens.	—	44	413	457	333	392	687	1.412	
	Mulheres	—	25	191	216	311	327	983	1.621	
	TOTAL.	—	69	604	673	644	719	1.670	3.033	
Urucuya.....	Homens.	1	29	235	265	254	307	467	1.028	
	Mulheres	2	17	106	125	286	299	641	1.226	
	TOTAL.	3	46	341	390	540	606	1.108	2.254	
São Francisco...	Homens.	2	19	268	289	532	553	865	1.950	
	Mulheres	—	13	62	75	549	582	1.108	2.239	
	TOTAL.	2	32	330	364	1.081	1.135	1.973	4.189	
N. S. da Conceição do Capão Redondo	Homens.	—	35	374	410	294	319	696	1.309	
	Mulheres	1	36	195	233	260	326	803	1.389	
	TOTAL.	1	72	570	643	554	645	1.499	2.698	
Brejo da Passagem	Homens.	1	26	248	275	590	675	1.189	2.454	
	Mulheres	1	28	130	159	521	545	1.435	2.501	
	TOTAL.	2	54	378	434	1.111	1.220	2.624	4.955	
Conceição da Varagem.....	Homens.	—	2	180	182	403	451	623	1.477	
	Mulheres	—	1	35	36	363	394	771	1.528	
	TOTAL.	—	3	215	218	766	845	1.394	3.005	
São Gonçalo do Sapucahy.....	Homens.	4	267	1.327	1.598	1.162	865	1.630	3.657	
	Mulheres	6	293	836	1.135	1.119	888	2.198	4.205	
	TOTAL.	10	560	2.163	2.733	2.281	1.753	3.828	7.862	
São Gonçalo do Sapucahy.....	Paredes do Sapucahy.....	Homens.	—	30	334	364	282	258	443	983
		Mulheres	—	55	173	228	276	215	569	1.060
		TOTAL.	—	85	507	592	558	473	1.012	2.043

CONVENÇÃO
 CONVENTION

Homens
 Hommes

Mulheres
 Femmes

Total
 Total

População de cada um dos Estados do Brazil, por municipios e districtos, segundo o grão de instrução, o sexo e a idade

Population de chaque État du Brésil, par municipes et districts, d'après le degré d'instruction, le sexe et l'âge

MUNICIPIOS MUNICIPES	DISTRICTOS DISTRICTS	SEXO SEXE	SABEM LER E ESCREVER SACHANT LIRE ET ÉCRIRE				NÃO SABEM LER NEM ESCREVER NE SACHANT NI LIRE NI ÉCRIRE			
			0 a 6	7 a 14	15 e +	Total	0 a 6	7 a 14	15 e +	Total
			anos — ans				anos — ans			

ESTADO DE MINAS GERAES

(CONTINUAÇÃO — SUITE)

São Gonçalo do Sapucahy...	Volta Grande..	Homens..	2	93	501	596	578	478	968	2.024
		Mulheres	—	75	199	274	589	470	1.153	2.212
		TOTAL..	2	168	700	870	1.167	948	2.121	4.236
	Santa Izabel..	Homens..	—	56	443	499	473	438	639	1.550
		Mulheres	—	54	232	286	417	357	809	1.583
		TOTAL..	—	110	675	785	890	795	1.448	3.133
Retiro.....	Homens..	2	112	504	618	408	299	507	1.214	
	Mulheres	—	51	139	190	445	335	809	1.589	
	TOTAL..	2	163	643	808	853	634	1.316	2.803	
São Gothardo	São Gothardo..	Homens..	5	204	1.645	1.854	2.013	1.788	2.416	6.217
		Mulheres	1	96	413	510	1.967	1.774	3.714	7.455
		TOTAL..	6	300	2.058	2.364	3.980	3.562	6.130	13.672
	São Francisco das Chagas..	Homens..	2	155	1.365	1.522	1.394	1.293	1.735	4.422
		Mulheres	—	84	373	457	1.405	1.234	2.742	5.381
		TOTAL..	2	239	1.738	1.979	2.799	2.527	4.477	9.803
São Jeronymo de Poções....	Homens..	—	67	353	420	366	290	374	1.030	
	Mulheres	—	43	81	124	291	284	600	1.175	
	TOTAL..	—	110	434	544	657	574	974	2.205	
São João Baptista.....	São João Baptista.....	Homens..	1	166	951	1.118	1.648	1.605	3.336	6.589
		Mulheres	—	144	637	781	1.570	1.487	3.949	7.006
		TOTAL..	1	310	1.588	1.899	3.218	3.092	7.285	13.595
	Barreiras.....	Homens..	—	57	368	425	661	652	1.291	2.604
		Mulheres	—	48	176	224	590	631	1.689	2.910
		TOTAL..	—	105	544	649	1.251	1.283	2.980	5.514
Penha de França	Homens..	—	36	174	210	321	313	683	1.317	
	Mulheres	—	33	73	106	289	274	791	1.345	
	TOTAL..	—	69	247	316	601	587	1.474	2.662	
São João d'El-Rey..	São João d'El-Rey..	Homens..	20	1.037	4.033	5.090	1.539	703	1.146	3.388
		Mulheres	28	986	3.363	4.377	1.654	795	2.434	4.883
		TOTAL..	48	2.023	7.396	9.467	3.193	1.498	3.580	8.271
	Santa Rita do Rio Abaixo.....	Homens..	2	158	649	809	453	298	516	1.267
		Mulheres	1	122	350	473	465	338	813	1.616
		TOTAL..	3	280	999	1.282	918	636	1.329	2.883
N. S. da Conceição da Barra.....	Homens..	2	62	439	503	410	353	558	1.321	
	Mulheres	2	60	299	361	334	353	725	1.412	
	TOTAL..	4	122	738	864	744	706	1.283	2.733	

CONVENÇÃO
CONVENTION

Homens
Hommes

Mulheres
Femmes

Total
Total

População de cada um dos Estados do Brazil, por municipios e districtos, segundo o gráo de instrucção, o sexo e a idade

Population de chaque État du Brésil, par municipes et districts, d'après le degré d'instruction, le sexe et l'âge

MUNICIPIOS MUNICIPES	DISTRICTOS DISTRICTS	SEXO SEXE	SABEM LER E ESCREVER SACHANT LIRE ET ÉCRIRE				NÃO SABEM LER NEM ESCREVER NE SACHANT NI LIRE NI ÉCRIRE			
			0 a 6	7 a 14	15 e +	Total	0 a 6	7 a 14	15 e +	Total
			anos — ans				anos — ans			

ESTADO DE MINAS GERAES

(CONTINUAÇÃO — SUITE)

São João d'El-Rey	Nossa Senhora de Nazareth	Homens.	18	199	491	708	326	268	547	1.141
		Mulheres	8	163	359	540	357	233	677	1.267
		TOTAL.	26	362	850	1.238	683	501	1.224	2.408
	São Gonçalo do Ibiturua....	Homens.	—	46	416	462	337	320	449	1.106
		Mulheres	—	44	231	275	321	289	568	1.178
		TOTAL.	—	90	647	737	658	609	1.017	2.284
	Santo Antonio do Rio das Mortes	Homens.	—	91	456	547	259	214	293	766
		Mulheres	2	60	189	251	301	229	530	1.060
		TOTAL.	2	151	645	798	560	443	823	1.826
	São Sebastião da Victoria..	Homens.	—	61	298	359	272	235	334	841
		Mulheres	—	44	225	269	260	214	392	866
		TOTAL.	—	105	523	628	532	449	726	1.707
São Miguel do Cajurá.....	Homens.	2	62	365	429	318	267	397	982	
	Mulheres	2	59	180	241	333	247	546	1.126	
	TOTAL.	4	121	545	670	651	514	943	2.108	
São Francisco do Onça.....	Homens.	—	35	315	350	276	254	357	887	
	Mulheres	—	34	152	185	260	214	549	1.023	
	TOTAL.	—	69	467	536	536	468	906	1.910	
São João Evangelista.....	Homens.	—	290	1.058	1.348	946	803	1.509	3.258	
	Mulheres	3	257	811	1.081	839	723	1.766	3.328	
	TOTAL.	3	557	1.869	2.429	1.785	1.526	3.275	6.586	
São Sebastião dos Pintos...	Homens.	—	62	578	640	684	811	1.071	2.566	
	Mulheres	—	43	413	462	602	551	1.099	2.252	
	TOTAL.	—	105	997	1.102	1.286	1.362	2.170	4.818	
São João Nepomuceno.....	Homens.	6	469	1.781	2.256	1.117	858	1.699	3.674	
	Mulheres	6	455	1.532	1.993	1.202	840	2.224	4.266	
	TOTAL.	12	924	3.313	4.249	2.319	1.698	3.923	7.940	
Descoberto.....	Homens.	—	106	1.136	1.242	1.007	983	1.745	3.735	
	Mulheres	—	102	562	664	989	880	1.854	3.723	
	TOTAL.	—	208	1.698	1.906	1.996	1.863	3.599	7.458	
Tarú-Assú.....	Homens.	4	62	392	458	370	280	534	1.184	
	Mulheres	2	52	171	225	335	260	651	1.246	
	TOTAL.	6	114	563	683	705	540	1.185	2.430	
Rochedo.....	Homens.	2	112	408	517	470	331	727	1.528	
	Mulheres	1	124	263	388	408	329	863	1.600	
	TOTAL.	3	236	666	905	878	660	1.590	3.128	

CONVENÇÃO
CONVENTION

Homens
Hommes

Mulheres
Femmes

Total
Total

População de cada um dos Estados do Brazil, por municípios e districtos, segundo o gráo de instrucção, o sexo e a idade

Population de chaque État du Brésil, par municipes et districts, d'après le degré d'instruction, le sexe et l'âge

MUNICIPIOS MUNICIPES	DISTRICTOS DISTRICTS	SEXO SEXE	SABEM LER E ESCRIVER SACHANT LIRE ET ÉCRIRE				NÃO SABEM LER NEM ESCRIVER NE SACHANT NI LIRE NI ÉCRIRE			
			0 a 6	7 a 14	15 e +	Total	0 a 6	7 a 14	15 e +	Total
			anos — ans				anos — ans			

ESTADO DE MINAS GERAES

(CONTINUAÇÃO — SUITE)

São João Nepomuceno..	Santa Bárbara	Homens.	1	58	426	485	411	320	647	1.378
		Mulheres	1	34	228	263	368	291	671	1.350
		TOTAL.	2	92	654	748	799	611	1.318	2.728
São José dos Bo- telhos.....	São José da Ca- choeira.....	Homens.	—	25	201	226	161	121	218	500
		Mulheres	—	32	93	125	154	98	253	505
		TOTAL.	—	57	294	351	315	219	471	1.005
São Manuel.	São Manuel....	Homens.	6	221	1.744	1.971	1.614	1.319	2.363	5.296
		Mulheres	6	208	831	1.045	1.650	1.359	2.830	5.839
		TOTAL.	12	429	2.575	3.016	3.264	2.678	5.193	11.135
São Manuel do Mutum.....	Pinhotyba....	Homens.	1	115	726	842	766	691	1.009	2.456
		Mulheres	1	94	371	466	708	679	1.149	2.536
		TOTAL.	2	209	1.097	1.308	1.474	1.370	2.158	5.002
São Manuel do Mutum.....	São Manuel do Mutum.....	Homens.	2	226	1.829	2.057	1.914	1.501	2.198	5.613
		Mulheres	2	162	552	716	1.852	1.479	3.104	6.435
		TOTAL.	4	388	2.381	2.773	3.766	2.980	5.302	12.048
São Manuel do Mutum.....	Bom Jardim...	Homens.	2	86	417	505	574	442	698	1.714
		Mulheres	3	59	111	173	471	434	857	1.762
		TOTAL.	5	145	528	678	1.045	876	1.555	3.476
São Miguel de Guanhães...	São Sebastião do Occidente.....	Homens.	2	53	400	455	780	697	1.318	2.795
		Mulheres	—	45	126	171	738	703	1.483	2.924
		TOTAL.	2	98	526	626	1.518	1.400	2.801	5.719
São Miguel de Guanhães...	Guanhães.....	Homens.	3	364	1.742	2.109	1.773	1.234	2.402	5.499
		Mulheres	3	316	1.266	1.585	1.630	1.069	2.816	5.515
		TOTAL.	6	680	3.008	3.694	3.403	2.303	5.218	10.924
São Miguel de Guanhães...	Nossa Senhora do Patrocinio	Homens.	3	197	965	1.165	2.104	1.981	2.542	6.627
		Mulheres	—	196	862	1.058	2.273	2.060	3.367	7.700
		TOTAL.	3	393	1.827	2.223	4.377	4.041	5.909	14.327
São Miguel de Guanhães...	Nossa Senhora da Gloria do Divino	Homens.	—	127	910	1.037	1.468	1.437	1.762	4.667
		Mulheres	—	97	559	656	1.443	1.516	2.667	5.626
		TOTAL.	—	224	1.469	1.693	2.911	2.953	4.429	10.293
São Miguel de Guanhães...	Gonzaga.....	Homens.	—	63	849	912	1.984	1.881	2.416	6.281
		Mulheres	—	46	336	382	1.637	1.664	3.219	6.520
		TOTAL.	—	109	1.185	1.294	3.621	3.545	5.635	12.801

CONVENÇÃO
CONVENTION

Homens
Hommes
Mulheres
Femmes
Total
Total

População de cada um dos Estados do Brazil, por municipios e districtos, segundo o gráo de instrucção, o sexo e a idade

Population de chaque État du Brésil, par municipes et districts, d'après le degré d'instruction, le sexe et l'âge

MUNICIPIOS MUNICIPES	DISTRICTOS DISTRICTS	SEXO SEXE	SABEM LER E ESCREVER SACHANT LIRE ET ÉCRIRE				NÃO SABEM LER NEM ESCREVER NE SACHANT NI LIRE NI ÉCRIRE			
			0 a 6	7 a 14	15 e +	Total	0 a 6	7 a 14	15 e +	Total
			anos — ans				anos — ans			

ESTADO DE MINAS GERAES

(CONTINUAÇÃO — SUITE)

São Miguel de Guanhães...	Travessão.....	Homens.	—	91	993	1.084	1.532	1.331	2.851	5.714
		Mulheres	—	56	259	315	2.606	2.232	4.042	8.880
		TOTAL.	—	147	1.252	1.399	4.138	3.563	6.893	14.594
	N. S. do Amparo de Baraúnas.....	Homens.	3	141	855	999	1.074	892	1.865	3.831
		Mulheres	1	91	404	496	1.421	1.190	2.542	5.153
		TOTAL.	4	232	1.259	1.495	2.495	2.082	4.407	8.984
	Farias.....	Homens.	—	36	279	315	387	373	634	1.394
		Mulheres	—	14	79	93	367	361	824	1.552
		TOTAL.	—	50	358	408	754	734	1.458	2.946
	Dóres de Guanhães	Homens.	1	101	854	956	1.307	1.075	1.680	4.062
		Mulheres	—	70	415	485	1.039	980	1.881	3.900
		TOTAL.	1	171	1.269	1.441	2.346	2.055	3.561	7.962
São Paulo do Muriahé.....	Homens.	4	510	2.955	3.469	2.112	1.504	2.518	6.134	
	Mulheres	10	458	1.819	2.287	1.956	1.451	3.422	6.829	
	TOTAL.	14	968	4.774	5.756	4.068	2.955	5.940	12.963	
Patrocínio do Muriahé.....	Homens.	4	121	713	838	506	435	762	1.703	
	Mulheres	4	90	492	586	440	374	894	1.708	
	TOTAL.	8	211	1.205	1.424	946	809	1.656	3.411	
Bom Jesus da Ca- choeira Alegre	Homens.	1	70	509	580	528	405	701	1.634	
	Mulheres	1	61	202	264	517	434	954	1.915	
	TOTAL.	2	131	711	844	1.045	839	1.665	3.549	
São Paulo do Muriahé.....	Homens.	2	35	293	331	287	195	283	765	
	Mulheres	—	32	92	124	248	204	430	882	
	TOTAL.	2	68	385	455	535	399	713	1.647	
Santa Rita do Gloria.....	Homens.	—	161	1.209	1.370	1.337	1.044	1.826	4.207	
	Mulheres	—	120	598	718	1.370	1.005	2.266	4.641	
	TOTAL.	—	281	1.807	2.088	2.707	2.049	4.092	8.848	
Rosario da Li- meira.....	Homens.	—	100	922	1.022	1.214	1.086	1.863	4.163	
	Mulheres	1	66	234	301	1.207	1.036	2.304	4.547	
	TOTAL.	1	166	1.156	1.323	2.421	2.122	4.167	8.710	
Nossa Senhora do Gloria....	Homens.	2	150	983	1.135	824	553	966	2.343	
	Mulheres	2	150	536	688	775	531	1.236	2.542	
	TOTAL.	4	300	1.519	1.823	1.599	1.084	2.202	4.885	
Dôres da Vi- ctoria.....	Homens.	2	107	879	988	823	683	1.218	2.724	
	Mulheres	2	74	297	373	783	780	1.598	3.161	
	TOTAL.	4	181	1.176	1.361	1.606	1.463	2.816	5.885	

CONVENÇÃO
CONVENTION

Homens
Hommes

Mulheres
Femmes

Total
Total

População de cada um dos Estados do Brazil, por municipios e districtos, segundo o grão de instrucção, o sexo e a idade

Population de chaque État du Brésil, par municipes et districts, d'après le degré d'instruction, le sexe et l'âge

MUNICIPIOS MUNICIPES	DISTRICTOS DISTRICTS	SEXO SEXE	SABEM LER E ESCREVER SACHANT LIRE ET ÉCRIRE				NÃO SABEM LER NEM ESCREVER NE SACHANT NI LIRE NI ÉCRIRE			
			0 a 6	7 a 14	15 e +	Total	0 a 6	7 a 14	15 e +	Total
			anos — ans				anos — ans			

ESTADO DE MINAS GERAES

(CONTINUAÇÃO — SUITE)

São Paulo do Maranhé.....	São Francisco da Boa Família.....	Homens.	70	498	568	574	503	912	1.989	
		Mulheres	37	257	294	561	466	1.093	2.120	
		TOTAL.	107	755	862	1.135	969	2.005	4.109	
São Sebastião do Paraizo.....	São Sebastião do Paraizo.....	Homens.	15	703	3.427	4.145	2.526	1.767	2.288	6.581
		Mulheres	14	539	1.617	2.170	2.321	1.751	3.641	7.713
		TOTAL.	29	1.242	5.044	6.315	4.847	3.518	5.929	14.294
São Thomaz de Aquino.....	São Thomaz de Aquino.....	Homens.	—	117	1.062	1.179	1.121	933	1.588	3.642
		Mulheres	6	93	383	482	980	947	1.912	3.839
		TOTAL.	6	210	1.445	1.661	2.101	1.880	3.500	7.481
Goyanazes.....	Goyanazes.....	Homens.	—	44	459	503	461	450	685	1.596
		Mulheres	2	29	201	232	510	497	813	1.820
		TOTAL.	2	73	660	735	971	947	1.498	3.416
Espírito Santo do Prata.....	Espírito Santo do Prata.....	Homens.	2	109	563	674	429	318	479	1.226
		Mulheres	—	88	273	361	434	299	641	1.374
		TOTAL.	2	197	836	1.035	863	617	1.120	2.600
Serro.....	Serro.....	Homens.	2	331	1.319	1.652	921	771	1.534	3.226
		Mulheres	2	317	1.350	1.669	950	724	2.427	4.101
		TOTAL.	4	648	2.669	3.321	1.871	1.495	3.961	7.327
São Sebastião das Correntes.....	São Sebastião das Correntes.....	Homens.	—	195	934	1.129	993	1.037	1.878	3.908
		Mulheres	1	168	609	778	918	841	2.343	4.102
		TOTAL.	1	363	1.543	1.907	1.911	1.878	4.221	8.010
Santo Antonio do Itambé.....	Santo Antonio do Itambé.....	Homens.	1	55	622	678	873	828	1.541	3.242
		Mulheres	1	42	291	334	911	839	2.178	3.928
		TOTAL.	2	97	913	1.012	1.784	1.667	3.719	7.170
N. S. dos Prazeres do Milho Verde	N. S. dos Prazeres do Milho Verde	Homens.	—	19	171	190	203	227	552	982
		Mulheres	1	15	142	158	210	190	617	1.017
		TOTAL.	1	34	313	348	413	417	1.169	1.999
São José dos Paulistas.....	São José dos Paulistas.....	Homens.	—	72	395	467	719	713	1.654	3.086
		Mulheres	2	62	250	314	673	641	1.997	3.311
		TOTAL.	2	134	645	781	1.392	1.354	3.651	6.397
N. S. da Penha do Rio Vermelho..	N. S. da Penha do Rio Vermelho..	Homens.	—	31	536	567	1.207	1.169	2.579	4.955
		Mulheres	1	37	266	304	1.169	1.127	3.252	5.548
		TOTAL.	1	68	802	871	2.376	2.296	5.831	10.503
Santo Antonio do Rio do Peixe..	Santo Antonio do Rio do Peixe..	Homens.	—	65	383	448	437	414	885	1.736
		Mulheres	—	66	347	413	413	409	1.212	2.034
		TOTAL.	—	131	730	861	850	823	2.097	3.770

CONVENÇÃO } Homens
 CONVENTION } Hommes
 } Mulheres
 } Femmes
 } Total
 } Total

População de cada um dos Estados do Brazil, por municipios e districtos, segundo o gráo de instrução, o sexo e a idade

Population de chaque État du Brésil, par municipes et districts, d'après le degré d'instruction, le sexe et l'âge

MUNICIPIOS MUNICIPES	DISTRICTOS DISTRICTS	SEXO SEXE	SABEM LER E ESCREVER SACHANT LIRE ET ÉCRIRE				NÃO SABEM LER NEM ESCREVER NE SACHANT NI LIRE NI ÉCRIRE			
			0 a 6	7 a 14	15 e +	Total	0 a 6	7 a 14	15 e +	Total
			anos — ans				anos — ans			

ESTADO DE MINAS GERAES

(CONTINUAÇÃO — SUITE)

Serro	São Gonçalo do Rio das Pedras	Homens.	—	24	129	153	82	57	128	267
		Mulheres	—	30	139	169	75	62	154	291
		TOTAL.	—	54	268	322	157	119	282	558
	Nossa Senhora da Mãe dos Homens do Turvo.....	Homens.	—	78	494	572	766	808	1.625	3.199
		Mulheres	—	52	321	373	693	650	2.005	3.348
		TOTAL.	—	130	815	945	1.459	1.458	3.530	6.547
São José do Itapanhoacanga...	Homens.	—	47	227	274	277	292	565	1.134	
	Mulheres	—	57	141	198	255	212	780	1.247	
	TOTAL.	—	104	368	472	532	504	1.345	2.381	
Sete Lagoas.....	Homens.	7	433	2.023	2.463	1.095	719	1.067	2.881	
	Mulheres	3	409	1.398	1.810	1.068	643	1.961	3.672	
	TOTAL.	10	842	3.421	4.273	2.163	1.362	3.028	6.553	
Inhaúma.....	Homens.	6	146	609	761	472	395	739	1.606	
	Mulheres	—	131	462	593	521	337	973	1.834	
	TOTAL.	6	277	1.071	1.354	996	732	1.712	3.440	
Sete Lagoas... Fortuna.....	Homens.	5	91	673	769	494	551	1.056	2.101	
	Mulheres	2	44	354	400	540	528	1.302	2.370	
	TOTAL.	7	135	1.027	1.169	1.034	1.079	2.358	4.471	
Burity.....	Homens.	—	38	188	226	282	192	504	978	
	Mulheres	—	22	93	115	222	202	576	1.000	
	TOTAL.	—	60	281	341	504	394	1.080	1.978	
Jequitibá.....	Homens.	7	261	813	1.081	807	724	1.573	3.104	
	Mulheres	5	128	419	552	841	612	1.849	3.302	
	TOTAL.	12	389	1.232	1.633	1.648	1.336	3.422	6.406	
Silvestre Ferraz	Silvestre Ferraz..	Homens.	6	336	775	1.117	849	736	1.768	3.353
		Mulheres	1	192	514	707	924	800	1.754	3.478
		TOTAL.	7	528	1.289	1.824	1.773	1.536	3.522	6.831
São Lourenço....	Homens.	2	49	332	383	179	148	292	619	
	Mulheres	3	33	154	190	155	136	279	570	
	TOTAL.	5	82	486	573	334	284	571	1.189	
Silvianopolis... Sant'Anna do Sapucahy.....	Homens.	—	127	735	862	2.306	2.023	3.048	7.377	
	Mulheres	—	138	387	525	2.091	2.189	3.378	7.658	
	TOTAL.	—	265	1.122	1.387	4.397	4.212	6.426	15.035	
Espírito Santo do Dourado.....	Homens.	—	18	270	288	660	586	695	1.941	
	Mulheres	—	16	100	116	578	496	923	1.997	
	TOTAL.	—	34	370	404	1.238	1.082	1.618	3.938	

CONVENÇÃO
CONVENTION

Homens
Hommes
Mulheres
Femmes
Total
Total

População de cada um dos Estados do Brazil, por municipios e districtos, segundo o grão de instrução, o sexo e a idade

Population de chaque État du Brésil, par municipes et districts, d'après le degré d'instruction, le sexe et l'âge

MUNICIPIOS MUNICIPES	DISTRICTOS DISTRICTS	SEXO SEXE	SABEM LER E ESCREVER SACHANT LIRE ET ÉCRIRE				NÃO SABEM LER NEM ESCREVER NE SACHANT NI LIRE NI ÉCRIRE			
			0 a 6	7 a 14	15 e +	Total	0 a 6	7 a 14	15 e +	Total
			anos — ans				anos — ans			

ESTADO DE MINAS GERAES

(CONTINUAÇÃO — SUITE)

Theophilo Ottoni	Homens	5	444	2.654	3.103	3.794	3.186	6.231	13.211
	Mulheres	5	458	1.612	2.075	3.701	3.110	6.698	13.509
	TOTAL	10	902	4.266	5.178	7.495	6.296	12.929	26.720
Itambacury.....	Homens	2	148	1.441	1.591	5.104	4.826	7.841	17.771
	Mulheres	2	157	536	695	4.996	4.807	8.950	18.753
	TOTAL	4	305	1.977	2.286	10.100	9.633	16.791	36.524
Poté.....	Homens	6	72	647	725	1.676	1.584	2.756	6.016
	Mulheres	2	57	266	325	1.732	1.577	3.372	6.681
	TOTAL	8	129	913	1.050	3.408	3.161	6.128	12.697
Malacacheta.....	Homens	1	73	726	800	1.608	1.533	2.612	5.753
	Mulheres	—	56	315	371	1.482	1.525	3.372	6.379
	TOTAL	1	129	1.041	1.171	3.090	3.058	5.984	12.132
Setubinha.....	Homens	1	67	619	687	1.346	1.191	2.191	4.728
	Mulheres	1	39	239	279	1.332	1.227	2.908	5.467
	TOTAL	2	106	858	966	2.678	2.418	5.099	10.195
Concordia.....	Homens	2	24	529	555	1.277	1.218	2.060	4.555
	Mulheres	3	35	139	177	1.258	1.200	2.589	5.047
	TOTAL	5	59	668	732	2.535	2.418	4.649	9.602
Itahypé.....	Homens	2	65	445	512	2.052	1.993	3.193	7.238
	Mulheres	2	38	102	142	1.753	1.894	3.539	7.186
	TOTAL	4	103	547	654	3.805	3.887	6.732	14.424
Urucú.....	Homens	1	44	487	532	979	873	1.715	3.567
	Mulheres	—	46	215	261	928	811	1.649	3.388
	TOTAL	1	90	702	793	1.907	1.684	3.364	6.955
Aymorés.....	Homens	—	45	538	583	442	284	905	1.631
	Mulheres	—	36	224	260	392	264	652	1.308
	TOTAL	—	81	762	843	834	548	1.557	2.939
Pampan.....	Homens	—	49	666	715	2.475	2.287	3.374	8.136
	Mulheres	—	35	109	144	2.369	2.172	3.802	8.343
	TOTAL	—	84	775	859	4.844	4.459	7.176	16.479
Tiradentes.....	Homens	7	185	616	808	456	282	495	1.233
	Mulheres	5	159	444	608	427	296	710	1.443
	TOTAL	12	344	1.060	1.416	883	578	1.205	2.666
Tiradentes.....	Homens	1	38	248	287	187	143	241	571
	Mulheres	—	33	133	166	161	136	384	681
	TOTAL	1	71	381	453	348	279	625	1.252

CONVENÇÃO
CONVENTION

Homens
Hommes

Mulheres
Femmes

Total
Total

População de cada um dos Estados do Brazil, por municipios e districtos, segundo o grão de instrução, o sexo e a idade

Population de chaque État du Brésil, par municipes et districts, d'après le degré d'instruction, le sexe et l'âge

MUNICIPIOS MUNICIPES	DISTRICTOS DISTRICTS	SEXO SEXE	SABEM LER E ESCREVER SACHANT LIRE ET ÉCRIRE				NÃO SABEM LER NEM ESCREVER NE SACHANT NI LIRE NI ÉCRIRE			
			0 a 6	7 a 14	15 e +	Total	0 a 6	7 a 14	15 e +	Total
			anos — ans				anos — ans			

ESTADO DE MINAS GERAES

(CONTINUAÇÃO — SUITE)

Tres Corações do Rio Verde.....	Tres Corações do Rio Verde.....	Homens.	6	260	1.798	2.064	1 251	843	2.338	4.432
		Mulheres	7	349	1.117	1.473	1.212	893	2.188	4.293
		TOTAL.	13	609	2.915	3.537	2.463	1.736	4.526	8.725
Tres Pontas.....	Tres Pontas.....	Homens.	7	263	1.235	1.505	1.655	1.255	2.497	5.407
		Mulheres	3	199	937	1.139	1.617	1.173	2.732	5.522
		TOTAL.	10	462	2.172	2.644	3.272	2.428	5.229	10.929
Tres Pontas.....	Sant' Anna da Vargem Grande....	Homens.	1	30	261	292	278	267	480	1.025
		Mulheres	—	23	143	166	275	209	544	1.028
		TOTAL.	1	53	404	458	553	476	1.024	2.053
Tres Pontas.....	Martinho Campos	Homens.	—	84	351	435	453	353	708	1.514
		Mulheres	1	78	174	253	495	361	837	1.693
		TOTAL.	1	162	525	688	948	714	1.545	3.207
Turvo.....	Turvo.....	Homens.	1	127	999	1.127	960	839	1.540	3.339
		Mulheres	1	141	563	705	963	855	2.028	3.846
		TOTAL.	2	268	1.562	1.832	1.923	1.694	3.568	7.185
Turvo.....	Senhor Bom Jesus do Bom Jardim	Homens.	2	70	563	635	701	515	962	2.178
		Mulheres	4	63	255	322	557	509	1.207	2.273
		TOTAL.	6	133	818	957	1.258	1.024	2.169	4.451
Turvo.....	São Vicente Ferrer.....	Homens.	4	130	459	593	510	410	705	1.625
		Mulheres	2	78	281	361	445	390	874	1.710
		TOTAL.	6	208	740	954	956	800	1.579	3.335
Turvo.....	Madre de Deus do Rio Grande....	Homens.	5	85	340	430	366	292	458	1.116
		Mulheres	1	51	199	251	357	268	582	1.207
		TOTAL.	6	136	539	681	723	560	1.040	2.323
Arantes.....	Arantes.....	Homens.	1	74	432	507	477	484	832	1.783
		Mulheres	2	31	155	188	498	409	1.135	2.043
		TOTAL.	3	105	587	695	975	893	1.958	3.826
Ubá.....	Ubá.....	Homens.	8	527	2.752	3.287	2.245	1.648	3.422	7.315
		Mulheres	6	501	1.995	2.502	2.210	1.608	4.080	7.898
		TOTAL.	14	1.028	4.747	5.789	4.455	3.256	7.502	15.213
Ubá.....	Santo Antonio das Mariannas.....	Homens.	—	92	548	640	578	397	756	1.731
		Mulheres	—	52	233	285	548	412	988	1.948
		TOTAL.	—	144	781	925	1.126	809	1.744	3.679
Ubá.....	São José de Tocantins.....	Homens.	1	215	1.450	1.666	1.296	953	1.842	4.091
		Mulheres	—	194	675	869	1.321	920	2.389	4.630
		TOTAL.	1	409	2.125	2.535	2.617	1.873	4.231	8.721

CONVENÇÃO
CONVENTION

Homens
Hommes

Mulheres
Femmes

Total
Total

População de cada um dos Estados do Brazil, por municípios e districtos, segundo o grão de instrução, o sexo e a idade

Population de chaque État du Brésil, par municipes et districts, d'après le degré d'instruction, le sexe et l'âge

MUNICIPIOS MUNICIPES	DISTRICTOS DISTRICTS	SEXO SEXE	SABEM LER E ESCREVER SACHANT LIRE ET ÉCRIRE				NÃO SABEM LER NEM ESCREVER NE SACHANT NI LIRE NI ÉCRIRE			
			0 a 6	7 a 14	15 e +	Total	0 a 6	7 a 14	15 e +	Total
			anos — ans				anos — ans			

ESTADO DE MINAS GERAES

(CONTINUAÇÃO — SUITE)

Ubá	Rodeiros	Homens.	3	211	1.526	1.740	1.265	956	1.624	3.845
		Mulheres	1	163	707	871	1.244	948	2.099	4.291
		TOTAL.	4	374	2.233	2.611	2.509	1.904	3.723	8.136
	Sant' Anna de Sapé	Homens.	—	116	999	1.115	793	627	1.152	2.572
		Mulheres	1	115	485	601	788	644	1.447	2.879
		TOTAL.	1	231	1.484	1.716	1.581	1.271	2.599	5.451
Divino	Homens.	—	90	1.132	1.222	946	697	1.117	2.760	
	Mulheres	—	51	340	391	855	688	1.733	3.276	
	TOTAL.	—	141	1.472	1.613	1.801	1.385	2.850	6.036	
Uberaba	Homens.	39	1.640	7.567	9.246	4.564	2.902	4.661	12.127	
	Mulheres	47	1.558	4.602	6.207	4.267	2.710	5.982	12.959	
	TOTAL.	86	3.198	12.169	15.453	8.831	5.612	10.643	25.086	
Uberaba	São Miguel do Veríssimo	Homens.	—	52	596	648	636	610	1.140	2.386
		Mulheres	1	58	256	315	632	641	1.341	2.614
		TOTAL.	1	110	852	963	1.268	1.251	2.481	5.000
Uberaba	Conceição das Alagôas	Homens.	1	216	987	1.204	932	613	939	2.484
		Mulheres	2	112	303	417	889	707	1.426	3.022
		TOTAL.	3	328	1.290	1.621	1.821	1.320	2.365	5.506
Uberabinha	Dôres do Campo Formoso	Homens.	7	124	613	744	738	617	1.090	2.475
		Mulheres	3	92	198	293	796	603	1.267	2.666
		TOTAL.	10	216	811	1.037	1.534	1.250	2.357	5.141
Uberabinha	Uberabinha	Homens.	8	623	3.274	3.905	2.402	1.671	2.419	6.492
		Mulheres	14	538	1.770	2.322	2.298	1.671	3.575	7.544
		TOTAL.	22	1.161	5.044	6.227	4.700	3.342	5.994	14.036
Uberabinha	Santa Maria	Homens.	2	54	297	353	322	233	449	1.004
		Mulheres	1	43	130	174	353	281	528	1.162
		TOTAL.	3	97	427	527	675	514	977	2.166
Varginha	Varginha	Homens.	8	363	1.702	2.073	1.868	1.558	3.021	6.447
		Mulheres	10	362	1.156	1.526	1.701	1.420	3.502	6.623
		TOTAL.	18	725	2.858	3.601	3.569	2.978	6.523	13.070
Varginha	Carmo da Cachoeira	Homens.	1	53	440	494	635	662	1.229	2.526
		Mulheres	4	60	240	304	630	558	1.274	2.462
		TOTAL.	5	113	680	798	1.265	1.220	2.503	4.988
Viçosa	Viçosa	Homens.	4	358	1.569	1.931	881	539	1.020	2.440
		Mulheres	7	313	1.132	1.452	841	585	1.315	2.741
		TOTAL.	11	671	2.701	3.383	1.722	1.124	2.335	5.181

CONVENÇÃO
CONVENTION

Homens
Hommes
Mulheres
Femmes
Total
Total

População de cada um dos Estados do Brazil, por municipios e districtos, segundo o gráo de instrução, o sexo e a idade

Population de chaque État du Brésil, par municipes et districtis, d'après le degré d'instruction, le sexe et l'âge

MUNICIPIOS MUNICIPES	DISTRICTOS DISTRICTS	SEXO SEXE	SABEM LER E ESCREVER SACHANT LIRE ET ÉCRIRE				NÃO SABEM LER NEM ESCREVER NE SACHANT NI LIRE NI ÉCRIRE			
			0 a 6	7 a 14	15 e +	Total	0 a 6	7 a 14	15 e +	Total
			anos — ans				anos — ans			

ESTADO DE MINAS GERAES

(CONTINUAÇÃO — SUITE)

Viçosa.....	Herval.....	Homens.	—	170	1.196	1.366	1.213	963	1.520	3.696
		Mulheres	—	121	549	570	1.158	899	2.129	4.156
		TOTAL.	—	291	1.745	2.036	2.371	1.862	3.649	7.882
	Coimbra.....	Homens.	5	159	915	1.079	723	461	863	2.047
		Mulheres	2	127	509	638	740	503	1.226	2.469
		TOTAL.	7	286	1.424	1.717	1.463	964	2.089	4.516
	Teixeiras.....	Homens.	2	171	1.081	1.254	797	565	991	2.353
		Mulheres	3	148	551	702	823	623	1.433	2.879
		TOTAL.	5	319	1.632	1.956	1.620	1.188	2.424	5.232
	Pedra do Anta.....	Homens.	1	108	779	888	698	509	826	2.033
		Mulheres	3	100	473	576	681	540	1.064	2.285
		TOTAL.	4	208	1.252	1.464	1.379	1.049	1.890	4.318
Araponga.....	Homens.	3	106	745	854	1.005	781	1.121	2.907	
	Mulheres	1	78	325	404	874	728	1.531	3.133	
	TOTAL.	4	184	1.070	1.258	1.879	1.509	2.652	6.040	
São Vicente do Gramma.....	Homens.	1	74	515	590	425	369	577	1.371	
	Mulheres	—	40	194	234	403	366	835	1.604	
	TOTAL.	1	114	709	824	828	735	1.412	2.975	
São Miguel do Anta.....	Homens.	—	109	863	972	864	640	1.016	2.520	
	Mulheres	5	93	362	450	752	659	1.368	2.779	
	TOTAL.	5	202	1.225	1.432	1.616	1.299	2.384	5.299	
Villa Braz.....	Homens.	6	259	1.435	1.700	2.085	1.607	3.108	6.800	
	Mulheres	—	213	747	960	1.978	1.575	3.652	7.205	
	TOTAL.	6	472	2.182	2.660	4.063	3.182	6.760	14.005	
Piranguinho.....	Homens.	—	57	246	303	415	277	512	1.204	
	Mulheres	—	35	112	147	366	294	658	1.318	
	TOTAL.	—	92	358	450	781	571	1.170	2.522	
Villa Brazilia.....	Homens.	5	205	1.490	1.700	2.559	2.593	4.399	9.551	
	Mulheres	1	221	501	723	2.483	2.431	5.499	10.413	
	TOTAL.	6	426	1.991	2.423	5.042	5.024	9.898	19.964	
Villa Brazilia.....	Homens.	2	97	335	435	997	936	1.584	3.517	
	Mulheres	—	95	52	147	979	857	1.954	3.790	
	TOTAL.	2	192	388	582	1.976	1.793	3.538	7.307	
São João da Ponte	Homens.	—	72	334	406	810	742	1.549	3.101	
	Mulheres	5	46	103	154	766	634	1.614	3.014	
	TOTAL.	5	118	437	560	1.576	1.376	3.163	6.115	

CONVENÇÃO
CONVENTION

Homens
Hommes

Mulheres
Femmes

Total
Total

População de cada um dos Estados do Brazil, por municipios e districtos, segundo o grão de instrução, o sexo e a idade

Population de chaque État du Brésil, par municipes et districtis, d'après le degré d'instruction, le sexe et l'âge

MUNICIPIOS MUNICIPES	DISTRICTOS DISTRICTS	SEXO SEXE	SABEM LER E ESCREVER SACHANT LIRE ET ÉCRIRE				NÃO SABEM LER NEM ESCREVER NE SACHANT NI LIRE NI ÉCRIRE			
			0 a 6	7 a 14	15 e +	Total	0 a 6	7 a 14	15 e +	Total
			anos — ans				anos — ans			

ESTADO DE MINAS GERAES

(CONTINUAÇÃO — SUITE)

Villa Brazilia....	Santo Antonio da Boa Vista....	Homens.	1	79	1.019	1.099	1.385	1.260	1.495	4.050
		Mulheres	1	48	257	306	1.448	1.255	2.221	4.924
		TOTAL.	2	127	1.276	1.405	2.833	2.515	3.626	8.974
Villa de Cambuquira.....	Villa de Cambuquira.....	Homens.	7	182	881	1.070	820	618	1.457	2.895
		Mulheres	1	209	654	864	772	638	1.505	2.915
		TOTAL.	8	391	1.535	1.934	1.592	1.256	2.962	5.810
Villa Rio Espera.	Villa Rio Espera	Homens.	1	132	706	839	658	466	774	1.908
		Mulheres	—	147	458	605	620	538	1.165	2.323
		TOTAL.	1	279	1.164	1.444	1.288	1.004	1.939	4.231
Villa Jequitinhonha....	Jequitinhonha....	Homens.	2	159	1.156	1.317	1.997	1.805	2.809	6.611
		Mulheres	2	152	496	650	1.913	1.661	3.508	7.082
		TOTAL.	4	311	1.652	1.967	3.910	3.466	6.317	13.693
Villa Jequitinhonha....	Joahyma.....	Homens.	—	110	693	803	1.668	1.454	2.371	5.493
		Mulheres	4	84	206	294	1.575	1.356	2.874	5.805
		TOTAL.	4	194	899	1.097	3.243	2.810	5.245	11.298
Villa Jequitinhonha....	São João da Viçia.....	Homens.	4	199	1.117	1.320	2.462	2.389	3.919	8.770
		Mulheres	8	162	439	609	2.482	2.244	4.439	9.165
		TOTAL.	12	361	1.556	1.929	4.944	4.633	8.358	17.935
Villa Jequitinhonha....	Salto Grande....	Homens.	—	65	1.091	1.156	2.089	1.806	2.620	6.515
		Mulheres	—	54	253	307	2.004	1.794	3.233	7.031
		TOTAL.	—	119	1.344	1.463	4.093	3.600	5.853	13.546
Villa Jequitinhonha....	Pedra Grande..	Homens.	—	46	402	448	1.552	1.667	2.309	5.528
		Mulheres	—	26	86	112	1.510	1.594	2.532	5.636
		TOTAL.	—	72	488	560	3.062	3.261	4.841	11.164
Villa Nepomuceno	Villa Nepomuceno	Homens.	—	214	1.429	1.643	1.920	1.495	2.769	6.184
		Mulheres	—	153	724	877	2.043	1.588	3.379	7.010
		TOTAL.	—	367	2.153	2.520	3.963	3.083	6.148	13.194
Villa Nova de Lima.....	Villa Nova de Lima.....	Homens.	1	465	2.655	3.121	1.108	585	985	2.678
		Mulheres	1	516	1.907	2.424	992	539	1.449	2.980
		TOTAL.	2	981	4.562	5.545	2.100	1.124	2.434	5.658
Villa Nova de Lima.....	Piedade de Paraopeba.....	Homens.	1	128	574	703	398	262	472	1.132
		Mulheres	—	74	256	330	399	350	765	1.514
		TOTAL.	1	202	830	1.033	797	612	1.237	2.646
Villa Nova de Lima.....	Santo Antonio do Rio Acima....	Homens.	—	31	458	489	289	235	376	900
		Mulheres	—	12	167	179	256	240	502	998
		TOTAL.	—	43	625	668	545	475	878	1.898

CONVENÇÃO
CONVENTION

Homens
Hommes

Mulheres
Femmes

Total
Total

População de cada um dos Estados do Brazil, por municipios e districtos, segundo o gráo de instrucção, o sexo e a idade

Population de chaque État du Brésil, par municipes et districtes, d'après le degré d'instruction, le sexe et l'âge

MUNICIPIOS MUNICIPES	DISTRICTOS DISTRICTS	SEXO SEXE	SABEM LER E ESCREVER SACHANT LIRE ET ÉCRIRE				NÃO SABEM LER NEM ESCREVER NE SACHANT NI LIRE NI ÉCRIRE			
			0 a 6	7 a 14	15 e +	Total	0 a 6	7 a 14	15 e +	Total
			anos — ans				anos — ans			

ESTADO DE MINAS GERAES

(CONCLUSÃO — FIN)

Villa Nova de Rezende.....	Villa Nova de Rezende.....	Homens.	2	98	679	779	1.350	1.186	2.307	4.843
		Mulheres	2	89	297	388	1.346	1.105	2.491	4.942
		TOTAL.	4	187	976	1.167	2.696	2.291	4.798	9.785
	Alpinopolis.....	Homens.	1	217	1.086	1.304	780	459	824	2.063
		Mulheres	1	173	455	629	680	514	1.336	2.530
		TOTAL.	2	390	1.541	1.933	1.460	973	2.160	4.593
Bom Jesus da Penha.....	Homens.	1	55	275	331	448	502	684	1.634	
	Mulheres	—	17	75	92	404	489	768	1.661	
	TOTAL.	1	72	350	423	852	991	1.452	3.295	
Villa Rezende Costa.....	Villa Rezende Costa.....	Homens.	—	214	993	1.207	694	554	719	1.967
		Mulheres	2	168	691	861	700	570	1.035	2.305
		TOTAL.	2	382	1.684	2.068	1.394	1.124	1.754	4.272
Virginia.....	Virginia.....	Homens.	1	116	812	929	1.196	953	1.608	3.757
		Mulheres	—	83	305	388	1.273	1.181	2.263	4.717
		TOTAL.	1	199	1.117	1.317	2.469	2.134	3.871	8.474

ESTADO DO PARÁ

Abaeté.....	Abaeté.....	Homens.	7	277	1.540	1.824	1.328	1.122	1.559	4.009
		Mulheres	9	176	587	772	1.177	1.147	2.731	5.355
		TOTAL.	16	453	2.127	2.596	2.505	2.269	4.290	9.064
	Beja.....	Homens.	—	40	479	519	393	350	558	1.301
		Mulheres	2	25	139	166	320	363	897	1.580
		TOTAL.	2	65	618	685	713	713	1.455	2.881
Tucumanduba.....	Homens.	2	119	837	958	625	554	664	1.843	
	Mulheres	—	46	243	289	625	621	1.326	2.572	
	TOTAL.	2	165	1.080	1.247	1.250	1.175	1.990	4.415	
Urubuena.....	Homens.	3	88	582	673	394	352	390	1.136	
	Mulheres	—	31	149	180	382	447	850	1.679	
	TOTAL.	3	119	731	853	776	799	1.240	2.815	
Acará.....	Acará.....	Homens.	2	64	808	874	1.039	1.001	1.805	3.845
		Mulheres	—	29	288	317	953	944	2.136	4.033
		TOTAL.	2	93	1.096	1.191	1.992	1.945	3.941	7.878
Rio Acará Miry	Rio Acará Miry	Homens.	1	32	279	312	378	318	630	1.276
		Mulheres	1	16	111	128	326	271	718	1.315
		TOTAL.	2	48	390	440	654	589	1.348	2.591

CONVENÇÃO
CONVENTION

Homens
Hommes

Mulheres
Femmes

Total
Total

População de cada um dos Estados do Brazil, por municipios e districtos, segundo o gráo de instrucção, o sexo e a idade

Population de chaque État du Brésil, par municipes et districts, d'après le degré d'instruction, le sexe et l'âge

MUNICIPIOS MUNICIPES	DISTRICTOS DISTRICTS	SEXO SEXE	SABEM LER E ESCREVER SACHANT LIRE ET ÉCRIRE				NÃO SABEM LER NEM ESCREVER NE SACHANT NI LIRE NI ÉCRIRE			
			0 a 6	7 a 14	15 e +	Total	0 a 6	7 a 14	15 e +	Total
			anos — ans				anos — ans			

ESTADO DO PARA
(CONTINUAÇÃO — SUITE)

Afiuá.....	Afiuá.....	Homens.....	8	142	820	970	462	516	613	1.591
		Mulheres.....	12	136	430	578	474	496	882	1.842
		TOTAL.....	20	278	1.250	1.548	926	1.012	1.495	3.433
	Corredor.....	Homens.....	—	32	351	383	186	207	348	741
		Mulheres.....	1	30	112	143	184	213	464	861
		TOTAL.....	1	62	463	526	370	420	812	1.602
	Santa Julia.....	Homens.....	—	12	194	206	187	181	318	686
		Mulheres.....	—	6	39	45	176	206	384	766
		TOTAL.....	—	18	233	251	363	387	702	1.452
	Cajú-una.....	Homens.....	—	28	210	238	88	112	98	298
		Mulheres.....	—	15	104	119	74	112	197	383
		TOTAL.....	—	43	314	357	162	224	295	681
Alemquer.....	Homens.....	11	279	2.215	2.505	1.582	1.619	2.354	5.555	
	Mulheres.....	15	230	1.016	1.251	1.473	1.544	3.545	6.562	
	TOTAL.....	16	509	3.231	3.756	3.055	3.163	5.899	12.117	
Almeirim.....	Homens.....	2	94	851	947	611	758	2.082	3.451	
	Mulheres.....	5	71	370	446	558	673	1.568	2.799	
	TOTAL.....	7	165	1.221	1.393	1.169	1.431	3.650	6.250	
Alta-Mira.....	Homens.....	4	173	2.202	2.379	565	367	3.198	4.130	
	Mulheres.....	7	145	531	683	563	357	1.231	2.151	
	TOTAL.....	11	318	2.733	3.062	1.128	724	4.429	6.281	
Anajás.....	Homens.....	—	49	537	586	526	601	1.047	2.174	
	Mulheres.....	2	43	187	232	447	583	1.108	2.138	
	TOTAL.....	2	92	724	818	973	1.184	2.155	4.312	
Furo do Breu.....	Homens.....	2	23	458	483	292	389	543	1.224	
	Mulheres.....	—	15	107	122	269	362	782	1.413	
	TOTAL.....	2	38	565	605	561	751	1.325	2.637	
Trovão.....	Homens.....	—	25	501	526	364	384	511	1.259	
	Mulheres.....	1	22	134	157	349	401	795	1.545	
	TOTAL.....	1	47	635	683	713	785	1.306	2.804	
Aveiro.....	Homens.....	3	105	780	888	507	422	808	1.737	
	Mulheres.....	2	73	253	328	533	439	1.048	2.020	
	TOTAL.....	5	178	1.033	1.216	1.040	861	1.856	3.757	
Bagre.....	Homens.....	—	29	614	643	311	355	551	1.217	
	Mulheres.....	—	17	155	172	303	320	819	1.442	
	TOTAL.....	—	46	769	815	614	675	1.370	2.659	

CONVENÇÃO
CONVENTIONHomens
Hommes
Mulheres
Femmes
Total
Total

População de cada um dos Estados do Brazil, por municipios e districtos, segundo o grão de instrucção, o sexo e a idade

Population de chaque État du Brésil, par municipes et districts, d'après le degré d'instruction, le sexe et l'âge

MUNICIPIOS MUNICIPES	DISTRICTOS DISTRICTS	SEXO SEXE	SABEM LER E ESCREVER SACHANT LIRE ET ÉCRIRE				NÃO SABEM LER NEM ESCREVER NE SACHANT NI LIRE NI ÉCRIRE			
			0 a 6	7 a 14	15 e +	Total	0 a 6	7 a 14	15 e +	Total
			anos — ans				anos — ans			

ESTADO DO PARÁ

(CONTINUAÇÃO — SUITE)

Baião.....	Baião.....	Homens.	1	56	598	655	218	262	255	735	
		Mulheres	6	55	228	289	225	191	618	1.034	
		TOTAL.	7	111	826	944	443	453	873	1.769	
	Umarizal.....	Umarizal.....	Homens.	—	26	457	493	217	189	228	634
			Mulheres	1	9	78	88	164	190	544	898
			TOTAL.	1	35	545	581	381	379	772	1.532
	Matacurá.....	Matacurá.....	Homens.	—	19	327	346	73	133	220	426
			Mulheres	—	16	77	93	93	122	290	505
			TOTAL.	—	35	404	439	166	255	510	931
	Alcobaça.....	Alcobaça.....	Homens.	1	18	234	253	65	58	321	444
			Mulheres	—	20	75	95	79	72	261	412
			TOTAL.	1	38	309	348	144	130	582	856
Belém.....	Belém.....	Homens.	404	8.008	39.418	47.830	10.190	4.471	8.727	23.388	
		Mulheres	393	7.952	33.184	41.529	10.533	4.851	16.561	31.945	
		TOTAL.	797	15.960	72.602	89.359	20.723	9.322	25.288	55.333	
Pinheiro.....	Pinheiro.....	Homens.	24	342	1.592	1.958	802	548	1.092	2.442	
		Mulheres	15	318	1.344	1.677	864	545	1.475	2.884	
		TOTAL.	39	660	2.936	3.635	1.666	1.093	2.567	5.326	
Mosqueiro.....	Mosqueiro.....	Homens.	20	289	1.713	2.022	813	667	1.052	2.532	
		Mulheres	15	266	1.219	1.500	874	667	1.521	3.062	
		TOTAL.	35	555	2.932	3.522	1.687	1.334	2.573	5.594	
Itapicuru.....	Itapicuru.....	Homens.	—	25	533	558	313	262	336	911	
		Mulheres	1	24	149	174	279	234	650	1.163	
		TOTAL.	1	49	682	732	592	496	986	2.074	
Americano.....	Americano.....	Homens.	—	50	391	441	204	153	402	759	
		Mulheres	—	59	211	270	204	187	452	843	
		TOTAL.	—	109	602	711	408	340	854	1.602	
Aycarahú.....	Aycarahú.....	Homens.	1	39	348	388	146	164	367	677	
		Mulheres	—	31	146	177	151	138	380	672	
		TOTAL.	1	70	494	565	300	302	747	1.349	
Inhagapy.....	Inhagapy.....	Homens.	2	67	623	692	321	301	518	1.140	
		Mulheres	—	54	273	327	271	284	731	1.286	
		TOTAL.	2	121	896	1.019	592	585	1.249	2.426	
Apchú.....	Apchú.....	Homens.	1	27	320	348	270	255	387	912	
		Mulheres	—	38	141	179	219	233	545	997	
		TOTAL.	1	65	461	527	489	488	932	1.909	

CONVENÇÃO
 CONVENTION

Homens
 Hommes

Mulheres
 Femmes

Total
 Total

População de cada um dos Estados do Brazil, por municipios e districtos, segundo o gráo de instrucção, o sexo e a idade

Population de chaque État du Brésil, par municipes et districts, d'après le degré d'instruction, le sexe et l'âge

MUNICIPIOS MUNICIPES	DISTRICTOS DISTRICTS	SEXO SEXE	SABEM LER E ESCREVER SACHANT LIRE ET ÉCRIRE				NÃO SABEM LER NEM ESCREVER NE SACHANT NI LIRE NI ÉCRIRE			
			0 a 6	7 a 14	15 e +	Total	0 a 6	7 a 14	15 e +	Total
			anos — ans				anos — ans			

ESTADO DO PARA
(CONTINUAÇÃO — SUITE)

Belém.....	Guajará-assú.....	Homens.	2	50	694	746	373	394	557	1.324
		Mulheres	—	44	240	284	324	396	913	1.633
		TOTAL.	2	94	934	1.030	697	790	1.470	2.957
	Bujarú.....	Homens.	4	67	678	749	374	500	799	1.673
		Mulheres	1	41	220	262	405	430	1.159	1.994
		TOTAL.	5	108	898	1.011	779	930	1.958	3.667
	Anhangá.....	Homens.	3	124	890	1.017	717	704	1.203	2.624
		Mulheres	3	98	417	518	653	671	1.499	2.823
		TOTAL.	6	222	1.307	1.535	1.370	1.375	2.702	5.447
	Bemfica.....	Homens.	1	55	421	477	246	201	356	803
		Mulheres	1	32	184	217	256	220	549	1.025
		TOTAL.	2	87	605	694	502	421	905	1.828
	Ilha das Onças..	Homens.	1	30	248	279	154	154	340	648
		Mulheres	1	21	138	160	134	145	430	709
		TOTAL.	2	51	386	439	288	299	770	1.357
	Castanhal.....	Homens.	7	236	1.607	1.850	1.413	1.454	2.575	5.442
		Mulheres	7	212	959	1.178	1.301	1.200	2.947	5.448
		TOTAL.	14	448	2.566	3.028	2.714	2.654	5.522	10.890
	Caraparú.....	Homens.	—	71	605	676	316	351	441	1.108
		Mulheres	1	43	264	308	295	319	726	1.340
		TOTAL.	1	114	869	984	611	670	1.167	2.448
	Guajará-Miry....	Homens.	—	43	388	431	429	413	990	1.832
		Mulheres	2	39	212	253	375	389	1.112	1.876
		TOTAL.	2	82	600	684	804	802	2.102	3.708
	Conde.....	Homens.	—	32	397	429	191	140	243	574
		Mulheres	—	25	180	205	168	173	449	790
		TOTAL.	—	57	577	634	359	313	692	1.364
Barbacena.....	Homens.	4	121	772	897	406	344	672	1.422	
	Mulheres	4	86	357	447	371	351	836	1.558	
	TOTAL.	8	207	1.129	1.344	777	695	1.508	2.980	
Ananindêna.....	Homens.	4	292	968	1.264	455	334	900	1.689	
	Mulheres	—	182	541	723	476	330	905	1.711	
	TOTAL.	4	474	1.509	1.987	931	664	1.805	3.400	
Santa Izabel.....	Homens.	2	130	568	700	552	516	1.134	2.202	
	Mulheres	3	124	407	534	586	439	1.161	2.186	
	TOTAL.	5	254	975	1.234	1.138	955	2.295	4.388	

CONVENÇÃO
CONVENTION

Homens
Hommes
Mulheres
Femmes
Total
Total

População de cada um dos Estados do Brazil, por municípios e districtos, segundo o grau de instrução, o sexo e a idade

Population de chaque État du Brésil, par municipes et districts, d'après le degré d'instruction, le sexe et l'âge

MUNICIPIOS MUNICIPES	DISTRICTOS DISTRICTS	SEXO SEXE	SABEM LER E ESCREVER SACHANT LIRE ET ÉCRIRE				NÃO SABEM LER NEM ESCREVER NE SACHANT NI LIRE NI ÉCRIRE			
			0 a 6	7 a 14	15 e +	Total	0 a 6	7 a 14	15 e +	Total
			anos — ans				anos — ans			

ESTADO DO PARÁ

(CONTINUAÇÃO — SUITE)

Belém	Benevides	Homens.	1	39	306	345	136	127	266	529
		Mulheres	—	48	186	234	151	114	307	572
		TOTAL.	1	87	492	580	287	241	573	1.101
Bragança	Bragança	Homens.	3	411	3.470	3.884	4.834	4.922	8.503	18.259
		Mulheres	15	468	1.749	2.232	4.948	4.626	10.537	20.111
		TOTAL.	18	879	5.219	6.116	9.782	9.548	19.040	38.370
Breves	Breves	Homens.	7	172	3.109	3.288	2.452	2.595	3.263	8.310
		Mulheres	6	106	753	865	2.336	2.485	5.394	10.215
		TOTAL.	13	278	3.862	4.153	4.788	5.080	8.657	18.525
Cachoeira	Cachoeira	Homens.	2	117	718	837	366	354	612	1.332
		Mulheres	4	105	430	539	405	324	720	1.449
		TOTAL.	6	222	1.148	1.376	771	678	1.332	2.781
Cachoeira	Alto-Árari	Homens.	4	57	265	326	159	138	225	522
		Mulheres	3	49	283	333	186	132	157	475
		TOTAL.	7	106	548	661	345	270	382	997
Cachoeira	Caracará	Homens.	1	38	434	473	292	326	445	1.063
		Mulheres	1	27	199	227	306	301	694	1.301
		TOTAL.	2	65	633	700	598	627	1.139	2.364
Cachoeira	Camará	Homens.	1	42	305	348	172	134	169	475
		Mulheres	1	36	151	188	169	147	341	657
		TOTAL.	2	78	456	536	341	281	510	1.132
Cachoeira	Cametá	Homens.	8	295	2.184	2.487	1.196	1.082	923	3.201
		Mulheres	10	229	1.235	1.474	1.083	919	2.243	4.245
		TOTAL.	18	524	3.419	3.961	2.279	2.001	3.166	7.446
Cachoeira	Joroca	Homens.	1	56	687	744	475	449	517	1.441
		Mulheres	2	34	220	256	462	444	1.067	1.973
		TOTAL.	3	90	907	1.000	937	893	1.584	3.414
Cachoeira	Juaba	Homens.	4	133	1.238	1.375	911	848	687	2.446
		Mulheres	—	64	377	441	692	620	1.672	2.984
		TOTAL.	4	197	1.615	1.816	1.603	1.468	2.359	5.430
Cachoeira	São Benedicto	Homens.	—	43	750	793	425	389	414	1.228
		Mulheres	3	34	176	213	426	397	1.082	1.905
		TOTAL.	3	77	926	1.006	851	786	1.496	3.133
Cachoeira	Curuçambaba	Homens.	—	152	1.122	1.274	634	429	341	1.404
		Mulheres	—	88	382	470	577	522	1.203	2.302
		TOTAL.	—	240	1.504	1.744	1.211	951	1.544	3.706

CONVENÇÃO { Homens
 CONVENTION { Hommes
 População de cada um dos Estados do Brazil, por municipios e districtos, segundo
 o grão de instrução, o sexo e a idade
 Mulheres
 Femmes
 Total
 Total
 Population de chaque État du Brésil, par municipes et districts, d'après
 le degré d'instruction, le sexe et l'âge

MUNICIPIOS MUNICIPES	DISTRICTOS DISTRICTS	SEXO SEXE	SABEM LER E ESCREVER SACHANT LIRE ET ÉCRIRE				NÃO SABEM LER NEM ESCREVER NE SACHANT NI LIRE NI ÉCRIRE			
			0 a 6	7 a 14	15 e +	Total	0 a 6	7 a 14	15 e +	Total
			anos — ans				anos — ans			

ESTADO DO PARÁ

(CONTINUAÇÃO — SUITE)

Limociro.....	}	Homens.	—	23	296	319	191	176	279	646
		Mulheres	—	10	74	84	193	171	433	797
		TOTAL.	—	33	370	403	384	347	712	1.443
Cameté.....	}	Homens.	—	30	392	422	202	205	185	592
		Mulheres	—	11	70	81	218	199	542	959
		TOTAL.	—	41	462	503	420	404	727	1.551
São Raymundo dos Furtados..	}	Homens.	1	89	955	1.045	497	446	387	1.330
		Mulheres	1	40	246	287	475	455	1.217	2.147
		TOTAL.	2	129	1.201	1.332	972	901	1.604	3.477
Chaves.....	}	Homens.	10	355	2.968	3.333	1.948	2.081	2.249	6.278
		Mulheres	10	260	1.240	1.510	1.835	1.867	3.638	7.340
		TOTAL.	20	615	4.208	4.843	3.783	3.948	5.887	13.618
Conceição do Araguaia.....	}	Homens.	—	96	842	938	773	719	1.636	3.128
		Mulheres	1	70	388	459	678	723	1.970	3.371
		TOTAL.	1	166	1.230	1.397	1.451	1.442	3.606	6.499
Conceição do Araguaia.....	}	Homens.	—	22	237	259	201	194	406	801
		Mulheres	—	16	103	119	222	195	497	914
		TOTAL.	—	38	340	378	423	389	903	1.715
São Pedro da Gamelleira.....	}	Homens.	3	22	132	157	84	65	236	385
		Mulheres	—	18	50	68	73	73	256	402
		TOTAL.	3	40	182	225	157	138	492	787
Currealinho.....	}	Homens.	6	128	1.344	1.478	765	811	1.047	2.623
		Mulheres	2	79	412	493	692	757	1.649	3.098
		TOTAL.	8	207	1.756	1.971	1.457	1.568	2.696	5.721
Curuçá.....	}	Homens.	4	286	2.191	2.481	1.469	1.396	1.452	4.317
		Mulheres	1	210	887	1.098	1.425	1.416	3.179	6.020
		TOTAL.	5	496	3.078	3.579	2.894	2.812	4.631	10.337
Faro.....	}	Homens.	1	157	960	1.118	794	523	722	2.039
		Mulheres	4	131	436	571	657	595	1.533	2.785
		TOTAL.	5	288	1.396	1.689	1.451	1.118	2.255	4.824
Gurupá.....	}	Homens.	1	93	1.408	1.502	1.033	1.203	1.919	4.155
		Mulheres	1	71	313	385	950	1.201	2.708	4.859
		TOTAL.	2	164	1.721	1.887	1.983	2.404	4.627	9.014
Igarapé-assú.....	}	Homens.	25	938	4.786	5.749	5.037	4.580	8.583	18.200
		Mulheres	33	787	2.305	3.125	4.709	4.254	10.042	19.065
		TOTAL.	58	1.725	7.091	8.874	9.746	8.834	18.625	37.265

CONVENÇÃO
CONVENTION

Homens
Hommes

Mulheres
Femmes

Total
Total

População de cada um dos Estados do Brazil, por municípios e districtos, segundo o grau de instrução, o sexo e a idade

Population de chaque État du Brésil, par municipes et districtis, d'après le degré d'instruction, le sexe et l'âge

MUNICIPIOS MUNICIPES	DISTRICTOS DISTRICTS	SEXO SEXE	SABEM LER E ESCREVER SACHANT LIRE ET ÉCRIRE				NÃO SABEM LER NEM ESCREVER NE SACHANT NI LIRE NI ÉCRIRE			
			0 a 6	7 a 14	15 e +	Total	0 a 6	7 a 14	15 e +	Total
			anos — ans				anos — ans			

ESTADO DO PARÁ

(CONTINUAÇÃO — SUITE)

Igarapé-miry...	Igarapé-miry.....	Homens.	2	114	639	755	446	333	412	1.191
		Mulheres	5	66	290	361	367	323	963	1.653
		TOTAL.	7	180	929	1.116	813	656	1.375	2.844
Maianatá.....	Maianatá.....	Homens.	6	60	744	810	544	524	602	1.670
		Mulheres	—	57	298	355	590	521	1.173	2.284
		TOTAL.	6	117	1.042	1.165	1.134	1.045	1.775	3.954
Anapú.....	Anapú.....	Homens.	2	114	515	631	218	165	212	595
		Mulheres	6	55	237	298	255	225	534	1.014
		TOTAL.	8	169	752	929	473	390	746	1.609
Meruhú.....	Meruhú.....	Homens.	1	57	537	595	376	364	595	1.335
		Mulheres	—	17	160	177	316	317	929	1.562
		TOTAL.	1	74	697	772	692	681	1.524	2.897
Irituia.....	Irituia.....	Homens.	3	188	1.412	1.603	1.001	918	1.248	3.167
		Mulheres	3	57	264	324	1.015	893	2.506	4.414
		TOTAL.	6	245	1.676	1.927	2.016	1.811	3.754	7.581
Itaituba.....	Itaituba.....	Homens.	5	143	1.374	1.522	701	567	2.163	3.431
		Mulheres	4	108	463	575	644	475	1.574	2.693
		TOTAL.	9	251	1.837	2.097	1.345	1.042	3.737	6.124
Juruty.....	Juruty.....	Homens.	6	186	1.639	1.831	1.404	1.305	1.461	4.170
		Mulheres	5	122	770	897	1.340	1.205	2.845	5.391
		TOTAL.	11	308	2.409	2.728	2.744	2.511	4.306	9.561
Macapá.....	Macapá.....	Homens.	11	238	1.948	2.197	2.041	2.106	3.270	7.417
		Mulheres	8	165	564	737	1.982	1.909	4.145	8.036
		TOTAL.	19	403	2.512	2.934	4.023	4.015	7.415	15.453
Marabá.....	Marabá.....	Homens.	—	47	519	566	179	114	1.229	1.522
		Mulheres	—	54	233	287	182	110	687	979
		TOTAL.	—	101	752	853	361	224	1.916	2.501
Lago Vermelho.....	Lago Vermelho.....	Homens.	—	15	213	228	68	59	421	548
		Mulheres	—	24	64	83	87	59	288	434
		TOTAL.	—	39	277	316	155	118	709	982
Maracanã.....	Maracanã.....	Homens.	9	482	3.116	3.607	2.030	1.812	1.741	5.583
		Mulheres	8	211	952	1.171	2.052	1.848	4.211	8.111
		TOTAL.	17	693	4.068	4.778	4.082	3.660	5.952	13.694
Marapanim.....	Marapanim.....	Homens.	7	291	2.707	3.005	1.650	1.601	1.915	5.166
		Mulheres	5	178	797	980	1.715	1.598	4.000	7.313
		TOTAL.	12	469	3.504	3.985	3.365	3.199	5.915	12.479

CONVENÇÃO } Homens
 HOMMES } População de cada um dos Estados do Brazil, por municípios e districtos, segundo
 o grau de instrução, o sexo e a idade
 MULHERES } Femmes
 Total
 TOTAL

Population de chaque État du Brésil, par municipes et districts, d'après
 le degré d'instruction, le sexe et l'âge

[MUNICIPIOS MUNICIPES	DISTRICTOS DISTRICTS	SEXO SEXE	SABEM LER E ESCREVER SACHANT LIRE ET ÉCRIRE				NÃO SABEM LER NEM ESCREVER NE SACHANT NI LIRE NI ÉCRIRE			
			0 a 6	7 a 14	15 e +	Total	0 a 6	7 a 14	15 e +	Total
			anos — ans				anos — ans			

ESTADO DO PARÁ

(CONTINUAÇÃO — SUITE)

Mazagão.....	Mazagão.....	Homens.	2	159	1.940	2.101	1.116	1.191	2.078	4.385
		Mulheres	6	121	596	723	1.052	1.204	2.593	4.849
		TOTAL.	8	280	2.536	2.824	2.168	2.395	4.671	9.234
Melgaço.....	Melgaço.....	Homens.	8	112	1.115	1.235	608	626	1.159	2.393
		Mulheres	2	56	310	368	565	662	1.427	2.654
		TOTAL.	10	168	1.425	1.603	1.173	1.288	2.586	5.047
Mocajuba.....	Mocajuba.....	Homens.	—	93	711	804	278	276	237	791
		Mulheres	4	68	325	397	286	252	741	1.279
		TOTAL.	4	161	1.036	1.201	564	528	978	2.070
Mocajuba.....	São Pedro de Vi- zeu.....	Homens.	1	92	760	853	479	386	293	1.158
		Mulheres	1	50	325	376	389	386	828	1.603
		TOTAL.	2	142	1.085	1.229	868	772	1.121	2.761
Mojú.....	Mojú.....	Homens.	4	97	1.267	1.368	688	735	1.098	2.521
		Mulheres	2	59	472	533	744	707	1.856	3.307
		TOTAL.	6	156	1.739	1.901	1.432	1.442	2.954	5.828
Mojú.....	Cairary.....	Homens.	—	11	206	217	76	138	436	650
		Mulheres	—	10	34	44	97	101	417	615
		TOTAL.	—	21	240	261	173	239	853	1.265
Monte Alegre...	Monte Alegre...	Homens.	5	243	1.619	1.867	1.177	1.120	1.906	4.203
		Mulheres	8	151	748	907	1.162	1.144	2.554	4.860
		TOTAL.	13	394	2.367	2.774	2.339	2.264	4.460	9.063
Montenegro...	Montenegro.....	Homens.	5	103	677	785	503	481	983	1.967
		Mulheres	4	89	274	367	510	446	809	1.765
		TOTAL.	9	192	951	1.152	1.013	927	1.792	3.732
Montenegro...	Oyapock.....	Homens.	—	9	112	121	105	92	301	498
		Mulheres	—	11	16	27	146	104	252	502
		TOTAL.	—	20	128	148	251	196	553	1.000
Muaná.....	Muaná.....	Homens.	8	283	2.386	2.677	1.096	1.234	1.558	3.888
		Mulheres	12	166	894	1.072	1.016	1.112	2.814	4.942
		TOTAL.	20	449	3.280	3.749	2.112	2.346	4.372	8.830
Obidos.....	Obidos.....	Homens.	10	542	3.515	4.067	2.803	2.764	3.627	9.194
		Mulheres	12	441	1.686	2.139	2.682	2.550	6.180	11.412
		TOTAL.	22	983	5.201	6.206	5.485	5.314	9.807	20.606
Oeiras.....	Oeiras.....	Homens.	—	53	976	1.029	494	418	399	1.221
		Mulheres	—	15	184	199	387	399	969	1.755
		TOTAL.	—	68	1.160	1.228	791	817	1.368	2.976

CONVENÇÃO
CONVENTION

Homens
Hommes
Mulheres
Femmes
Total
Total

População de cada um dos Estados do Brazil, por municipios e districtos, segundo o grão de instrução, o sexo e a idade

Population de chaque État du Brésil, par municipios et districtos, d'après le degré d'instruction, le sexe et l'âge

MUNICIPIOS MUNICIPES	DISTRICTOS DISTRICTS	SEXO SEXE	SABEM LER E ESCREVER SACHANT LIRE ET ÉCRIRE				NÃO SABEM LER NEM ESCREVER NE SACHANT NI LIRE NI ÉCRIRE			
			0 a 6	7 a 14	15 e +	Total	0 a 6	7 a 14	15 e +	Total
			anos — ans				anos — ans			

ESTADO DO PARÁ

(CONTINUAÇÃO — SUITE)

Ourem.....	Ourem.....	Homens.	—	129	1.199	1.328	745	706	906	2.357
		Mulheres	3	85	398	486	773	692	1.734	3.199
		TOTAL.	3	214	1.597	1.814	1.518	1.398	2.640	5.556
Ponta de Pedras	Ponta de Pedras	Homens.	9	198	1.066	1.273	593	590	919	2.102
		Mulheres	3	155	517	675	617	566	1.450	2.633
		TOTAL.	12	353	1.583	1.948	1.210	1.156	2.369	4.735
Portel.....	Portel.....	Homens.	1	46	1.077	1.124	842	965	1.779	3.606
		Mulheres	2	38	201	241	752	843	2.142	3.737
		TOTAL.	3	84	1.278	1.365	1.594	1.808	3.941	7.343
Porto de Moz...	Porto de Moz...	Homens.	3	31	398	432	234	334	568	1.136
		Mulheres	—	40	125	165	224	312	801	1.337
		TOTAL.	3	71	523	597	458	646	1.369	2.473
Prainha.....	Prainha.....	Homens.	2	76	692	770	390	363	484	1.237
		Mulheres	1	49	202	252	363	410	858	1.631
		TOTAL.	3	125	894	1.022	753	773	1.342	2.868
Quatipurú.....	Quatipurú (1)...	Homens.	5	219	2.318	2.542	2.761	2.212	2.912	7.885
		Mulheres	6	210	819	1.035	2.671	2.220	4.289	9.180
		TOTAL.	11	429	3.137	3.577	5.432	4.432	7.201	17.065
Salinas.....	Salinas.....	Homens.	3	171	893	1.067	869	644	916	2.429
		Mulheres	—	65	238	303	824	735	1.756	3.315
		TOTAL.	3	236	1.131	1.370	1.693	1.379	2.672	5.744
Santarém.....	Zona Urbana....	Homens.	17	503	3.730	4.250	3.869	3.762	5.546	13.177
		Mulheres	15	314	1.409	1.738	3.847	3.525	8.407	15.779
		TOTAL.	32	817	5.139	5.988	7.716	7.287	13.953	28.956
	Zona Rural.....	Homens.	17	348	1.279	1.644	553	426	464	1.443
		Mulheres	11	398	1.227	1.636	534	420	925	1.879
		TOTAL.	28	746	2.506	3.280	1.087	846	1.389	3.322
São Caetano de Odivellas.....	São Caetano de Odivellas.....	Homens.	9	283	1.801	2.093	980	858	971	2.809
		Mulheres	6	185	826	1.017	1.029	873	2.065	3.967
		TOTAL.	15	468	2.627	3.110	2.009	1.731	3.036	6.776
São Domingos da Bôa Vista	São Domingos da Bôa Vista.....	Homens.	4	220	1.608	1.832	1.037	979	1.159	3.175
		Mulheres	5	101	504	610	992	968	2.307	4.267
	Sant'Anna do Capim.....	TOTAL.	9	321	2.112	2.442	2.029	1.947	3.466	7.442
		Homens.	9	163	737	909	630	644	1.275	2.549
Mulheres	8	63	165	236	617	649	1.847	3.113		
TOTAL.	17	226	902	1.145	1.247	1.293	3.122	5.662		

(1) Séde em Capanema.

CONVENÇÃO
CONVENTION

Homens
Hommes

Mulheres
Femmes

Total
Total

População de cada um dos Estados do Brazil, por municípios e districtos, segundo o grão de instrução, o sexo e a idade

Population de chaque État du Brésil, par municipes et districts, d'après le degré d'instruction, le sexe et l'âge

MUNICIPIOS MUNICIPES	DISTRICTOS DISTRICTS	SEXO SEXE	SABEM LER E ESCREVER SACHANT LIRE ET ÉCRIRE				NÃO SABEM LER NEM ESCREVER NE SACHANT NI LIRE NI ÉCRIRE			
			0 a 6	7 a 14	15 e +	Total	0 a 6	7 a 14	15 e +	Total
			anos — ans				anos — ans			

ESTADO DO PARÁ

(CONCLUSÃO — FIN)

São João do Araguaia.....	São João do Araguaia.....	Homens.	28	183	211	175	223	583	981	
		Mulheres	2	25	100	127	169	198	484	851
		TOTAL.	2	53	283	338	344	421	1.067	1.832
São Miguel do Guamá.....	São Miguel do Guamá.....	Homens.	169	1.444	1.620	960	812	1.108	2.880	
		Mulheres	99	375	476	1.027	952	2.170	4.149	
		TOTAL.	9	268	1.819	2.096	1.987	1.764	3.278	7.029
São Sebastião da Boa Vista.....	São Sebastião da Boa Vista.....	Homens.	114	772	888	513	376	425	1.314	
		Mulheres	60	338	400	449	404	794	1.647	
		TOTAL.	4	174	1.110	1.288	962	780	1.219	2.961
Soure.....	Soure.....	Homens.	615	3.131	3.780	1.600	1.173	1.862	4.635	
		Mulheres	576	2.086	2.685	1.599	1.136	2.658	5.393	
		TOTAL.	57	1.191	5.217	6.465	3.199	2.309	4.520	10.028
Souzel.....	Souzel.....	Homens.	27	460	487	160	212	494	866	
		Mulheres	24	157	181	158	212	498	868	
		TOTAL.	—	51	617	658	318	424	992	1.734
Vigia.....	Vigia.....	Homens.	644	4.986	5.649	3.173	2.957	3.836	9.966	
		Mulheres	516	2.509	3.040	2.900	2.612	6.399	11.911	
		TOTAL.	34	1.160	7.495	8.689	6.073	5.569	10.235	21.877
Vizeu.....	Vizeu.....	Homens.	215	1.630	1.850	1.777	1.612	2.957	6.346	
		Mulheres	261	743	1.015	1.575	1.399	3.638	6.612	
		TOTAL.	16	476	2.373	2.865	3.352	3.011	6.595	12.958

ESTADO DA PARAHYBA DO NORTE

Alagôa do Monteiro.....	Alagôa do Monteiro.....	Homens.	133	1.113	1.249	1.161	1.112	2.133	4.406	
		Mulheres	5	140	659	804	1.189	1.100	2.591	4.880
		TOTAL.	8	273	1.772	2.053	2.350	2.212	4.724	9.286
São Thomé.....	São Thomé.....	Homens.	59	416	475	630	487	1.081	2.198	
		Mulheres	50	219	269	605	525	1.359	2.489	
		TOTAL.	—	109	635	744	1.235	1.012	2.440	4.687
São Sebastião do Umbuzeiro.....	São Sebastião do Umbuzeiro.....	Homens.	59	404	465	375	313	641	1.329	
		Mulheres	44	260	304	367	329	853	1.549	
		TOTAL.	2	103	664	769	742	642	1.494	2.878
Camalaú e Tigre	Camalaú e Tigre	Homens.	57	375	436	491	489	880	1.860	
		Mulheres	56	237	295	450	529	1.155	2.134	
		TOTAL.	6	113	612	731	941	1.018	2.035	3.994

CONVENÇÃO
CONVENTION

Homens
Hommes
Mulheres
Femmes
Total
Total

População de cada um dos Estados do Brazil, por municípios e districtos, segundo o grão de instrução, o sexo e a idade

Population de chaque État du Brésil, par muunicipes et districts, d'après le degré d'instruction, le sexe et l'âge

MUNICIPIOS MUNICIPES	DISTRICTOS DISTRICTS	SEXO SEXE	SABEM LER E ESCREVER SACHANT LIRE ET ÉCRIRE				NÃO SABEM LER NEM ESCREVER NE SACHANT NI LIRE NI ÉCRIRE			
			0 a 6	7 a 14	15 e +	Total	0 a 6	7 a 14	15 e +	Total
			annos — ans				annos — ans			

ESTADO DA PARAHYBA DO NORTE

(CONTINUAÇÃO — SUITE)

Alagôa Grande...	Alagôa Grande...	Homens.	11	217	1.289	1.517	3.045	2.393	5.610	11.048
		Mulheres	9	248	1.015	1.272	3.085	2.473	6.896	12.454
		TOTAL.	20	465	2.304	2.789	6.130	4.866	12.506	23.502
Alagôa Nova...	Alagôa Nova...	Homens.	5	171	894	1.070	3.266	2.701	5.370	11.337
		Mulheres	9	162	618	789	3.233	2.657	6.917	12.807
		TOTAL.	14	333	1.512	1.859	6.499	5.358	12.287	24.144
Esperança.....	Esperança.....	Homens.	3	115	560	672	1.037	801	1.838	3.676
		Mulheres	6	158	391	555	1.028	908	2.391	4.327
		TOTAL.	9	273	951	1.233	2.065	1.709	4.229	8.003
Araruna.....	Araruna.....	Homens.	1	84	497	582	2.053	1.773	3.516	7.342
		Mulheres	3	87	348	438	1.939	1.625	4.168	7.732
		TOTAL.	4	171	845	1.020	3.992	3.398	7.684	15.074
Tacima.....	Tacima.....	Homens.	1	44	335	380	965	864	1.739	3.568
		Mulheres	—	48	191	239	1.012	780	2.043	3.835
		TOTAL.	1	92	526	619	1.977	1.644	3.782	7.403
Areia.....	Areia.....	Homens.	6	212	1.228	1.446	3.244	2.696	5.983	11.923
		Mulheres	6	236	1.131	1.373	3.105	2.482	7.214	12.801
		TOTAL.	12	448	2.359	2.819	6.349	5.178	13.197	24.724
Lagôa do Remigio	Lagôa do Remigio	Homens.	1	91	852	944	2.061	1.658	3.159	6.878
		Mulheres	3	89	424	516	1.853	1.620	4.097	7.570
		TOTAL.	4	180	1.276	1.460	3.914	3.278	7.256	14.448
Bananeiras.....	Bananeiras.....	Homens.	6	216	1.831	2.053	5.668	4.736	10.457	20.861
		Mulheres	4	266	1.156	1.426	5.732	5.063	12.454	23.249
		TOTAL.	10	482	2.987	3.479	11.400	9.799	22.911	44.110
Brejo do Cruz	Brejo do Cruz...	Homens.	—	61	691	752	655	587	914	2.156
		Mulheres	—	51	350	401	629	551	1.331	2.511
		TOTAL.	—	112	1.041	1.153	1.284	1.138	2.245	4.667
Belém.....	Belém.....	Homens.	—	30	421	451	548	471	770	1.789
		Mulheres	—	34	270	304	506	440	1.072	2.018
		TOTAL.	—	64	691	755	1.054	911	1.842	3.807
Cabaceiras.....	Cabaceiras.....	Homens.	4	102	655	761	466	304	590	1.360
		Mulheres	2	85	393	480	425	315	880	1.620
		TOTAL.	6	187	1.048	1.241	891	619	1.470	2.980
Bodocongô.....	Bodocongô.....	Homens.	1	38	527	566	1.039	872	1.714	3.625
		Mulheres	—	55	270	325	979	854	1.993	3.826
		TOTAL.	1	93	797	891	2.018	1.726	3.707	7.451

CONVENÇÃO
CONVENTIONHomens
Hommes
Mulheres
Femmes
Total
Total

População de cada um dos Estados do Brazil, por municipios e districtos, segundo o gráo de instrucção, o sexo e a idade

Population de chaque État du Brésil, par municipes et districts, d'après le degré d'instruction, le sexe et l'âge

MUNICIPIOS MUNICIPES	DISTRICTOS DISTRICTS	SEXO SEXE	SABEM LER E ESCREVER SACHANT LIRE ET ÉCRIRE				NÃO SABEM LER NEM ESCREVER NE SACHANT NI LIRE NI ÉCRIRE			
			0 a 6	7 a 14	15 e +	Total	0 a 6	7 a 14	15 e +	Total
			anos — ans				anos — ans			

ESTADO DA PARAHYBA DO NORTE

(CONTINUAÇÃO — SUITE)

Conceição.....	Conceição.....	Homens.	5	48	583	636	795	853	1.382	3.031
		Mulheres	2	64	271	337	800	717	1.876	3.393
		TOTAL.	7	112	854	973	1.596	1.570	3.258	6.424
Sant'Anna.....	Sant'Anna.....	Homens.	—	17	135	152	216	261	464	941
		Mulheres	1	8	57	66	192	254	542	988
		TOTAL.	1	25	192	218	408	515	1.006	1.929
Espírito Santo.....	Espírito Santo.....	Homens.	1	82	516	599	1.985	1.836	3.971	7.792
		Mulheres	—	105	408	513	2.046	1.801	4.480	8.327
		TOTAL.	1	187	924	1.112	4.031	3.637	8.451	16.119
Sapé.....	Sapé.....	Homens.	—	80	564	644	2.526	2.179	4.436	9.141
		Mulheres	6	82	342	430	2.518	2.111	5.310	9.939
		TOTAL.	6	162	906	1.074	5.044	4.290	9.746	19.080
Guarabira.....	Guarabira.....	Homens.	14	297	1.713	2.024	4.553	3.950	9.021	17.524
		Mulheres	10	326	1.505	1.841	4.595	3.931	11.413	19.939
		TOTAL.	24	623	3.218	3.865	9.148	7.881	20.434	37.463
Perperituba.....	Perperituba.....	Homens.	2	84	434	520	1.052	897	2.195	4.144
		Mulheres	2	88	348	438	1.040	913	2.638	4.591
		TOTAL.	4	172	782	958	2.092	1.810	4.833	8.735
Araçagy.....	Araçagy.....	Homens.	2	34	455	491	877	852	1.607	3.356
		Mulheres	1	51	196	248	927	869	2.203	3.999
		TOTAL.	3	85	651	739	1.804	1.721	3.810	7.355
Ingá.....	Ingá.....	Homens.	2	84	422	508	702	601	1.387	2.690
		Mulheres	4	77	405	486	743	528	1.585	2.856
		TOTAL.	6	161	827	994	1.445	1.129	2.972	5.546
Serra Redonda.....	Serra Redonda.....	Homens.	5	130	474	609	1.213	1.043	2.229	4.485
		Mulheres	7	127	437	571	1.253	1.039	2.714	5.006
		TOTAL.	12	257	911	1.180	2.466	2.082	4.943	9.491
Cachoeira de Cebolas.....	Cachoeira de Cebolas.....	Homens.	—	30	235	265	347	319	685	1.351
		Mulheres	1	35	209	245	365	298	746	1.409
		TOTAL.	1	65	444	510	712	617	1.431	2.760
Itabayanna.....	Itabayanna.....	Homens.	6	243	1.183	1.432	1.502	1.152	2.640	5.294
		Mulheres	10	274	1.196	1.480	1.525	1.146	3.673	6.344
		TOTAL.	16	517	2.379	2.912	3.027	2.298	6.313	11.638
Mogeiro de Cima.....	Mogeiro de Cima.....	Homens.	1	45	339	385	957	859	1.692	3.508
		Mulheres	1	24	189	214	969	825	2.085	3.879
		TOTAL.	2	69	528	599	1.926	1.684	3.777	7.387

CONVENÇÃO
 CONVENTION

Homens
 Hommes

Mulheres
 Femmes

Total
 Total

População de cada um dos Estados do Brazil, por municípios e districtos, segundo o gráo de instrução, o sexo e a idade

Population de chaque État du Brésil, par municipes et districts, d'après le degré d'instruction, le sexe et l'âge

MUNICIPIOS MUNICIPES	DISTRICTOS DISTRICTS	SEXO SEXE	SABEM LER E ESCREVER SACHANT LIRE ET ÉCRIRE				NÃO SABEM LER NEM ESCREVER NE SACHANT NI LIRE NI ÉCRIRE			
			0 a 6	7 a 14	15 e +	Total	0 a 6	7 a 14	15 e +	Total
			anos — ans				anos — ans			

ESTADO DA PARAHYBA DO NORTE

(CONTINUAÇÃO — SUITE)

Itabayanna.....	Salgado.....	Homens.	1	67	718	785	1.292	1.048	2.351	4.691
		Mulheres	2	40	312	354	1.186	907	2.818	4.911
		TOTAL.	3	107	1.030	1.140	2.478	1.955	5.169	9.602
Mamanguape....	Mamanguape....	Homens.	12	347	2.677	3.036	4.401	3.967	7.724	16.092
		Mulheres	15	335	1.837	2.187	4.302	3.785	10.132	18.219
		TOTAL.	27	682	4.514	5.223	8.703	7.752	17.856	34.311
Misericordia....	Misericordia....	Homens.	1	119	1.332	1.452	1.187	1.257	2.108	4.552
		Mulheres	—	75	457	532	1.278	1.288	3.116	5.682
		TOTAL.	1	194	1.789	1.984	2.465	2.545	5.224	10.234
Parahyba.....	Parahyba.....	Homens.	48	1.282	6.952	8.282	3.052	1.931	4.792	9.775
		Mulheres	54	1.356	6.778	8.188	3.041	2.139	8.001	13.181
		TOTAL.	102	2.638	13.730	16.470	6.093	4.070	12.793	22.956
Parahyba.....	Alhandra.....	Homens.	—	6	72	78	190	184	499	873
		Mulheres	—	8	49	57	193	172	568	933
		TOTAL.	—	14	121	135	383	356	1.067	1.806
Conde e Pitimbú	Conde e Pitimbú	Homens.	5	62	323	390	1.469	1.201	2.837	5.507
		Mulheres	5	66	262	333	1.213	993	3.187	5.393
		TOTAL.	10	128	585	723	2.682	2.194	6.024	10.900
Patos.....	Patos.....	Homens.	8	171	1.357	1.536	1.587	1.481	3.014	6.082
		Mulheres	3	188	902	1.093	1.466	1.375	3.310	6.151
		TOTAL.	11	359	2.259	2.629	3.053	2.856	6.324	12.233
Passagem.....	Passagem.....	Homens.	1	16	332	349	552	490	1.268	2.310
		Mulheres	—	9	113	122	528	549	1.181	2.258
		TOTAL.	1	25	445	471	1.080	1.039	2.449	4.568
Pedras de Fogo	Pedras de Fogo	Homens.	2	60	253	315	1.183	891	2.104	4.178
		Mulheres	4	54	205	263	1.174	879	2.561	4.614
		TOTAL.	6	114	458	578	2.357	1.770	4.665	8.792
Taquara.....	Taquara.....	Homens.	2	13	98	113	283	280	856	1.419
		Mulheres	1	10	74	85	332	293	954	1.579
		TOTAL.	3	23	172	198	615	573	1.810	2.998
Piancó.....	Piancó.....	Homens.	4	133	1.739	1.876	1.831	1.770	2.826	6.427
		Mulheres	2	78	483	563	1.793	1.698	4.224	7.715
		TOTAL.	6	211	2.222	2.439	3.624	3.468	7.050	14.142
Agua Branca....	Agua Branca....	Homens.	—	16	204	220	370	371	568	1.309
		Mulheres	—	10	73	83	304	347	615	1.266
		TOTAL.	—	26	277	303	674	718	1.183	2.575

CONVENÇÃO
CONVENTION

Homens
Hommes

Mulheres
Femmes

Total
Total

População de cada um dos Estados do Brazil, por municipios e districtos, segundo o grão de instrucção, o sexo e a idade

Population de chaque État du Brésil, par municipes et districts, d'après le degré d'instruction, le sexe et l'âge

MUNICIPIOS MUNICIPES	DISTRICTOS DISTRICTS	SEXO SEXE	SABEM LER E ESCREVER SACHANT LIRE ET ÉCRIRE				NÃO SABEM LER NEM ESCREVER NE SACHANT NI LIRE NI ÉCRIRE			
			0 a 6	7 a 14	15 e +	Total	0 a 6	7 a 14	15 e +	Total
			anos — ans				anos — ans			

ESTADO DA PARAHYBA DO NORTE

(CONTINUAÇÃO — SUITE)

Piancó.....	Sant'Anna de Garrotes.....	Homens.	—	43	500	543	381	373	669	1.423
		Mulheres	—	33	177	210	391	411	1.093	1.895
		TOTAL.	—	76	677	753	772	784	1.762	3.318
Piauhy.....	Piauhy.....	Homens.	6	67	739	812	814	681	1.346	2.841
		Mulheres	3	71	443	517	848	671	1.822	3.341
		TOTAL.	9	138	1.182	1.329	1.662	1.352	3.168	6.182
Piauhy.....	Pedra Lavrada..	Homens.	—	54	526	580	596	454	797	1.847
		Mulheres	2	44	234	270	517	395	1.038	1.950
		TOTAL.	2	98	750	850	1.113	849	1.835	3.797
Piauhy.....	Barra de Santa Rosa.....	Homens.	—	34	426	460	625	532	1.103	2.260
		Mulheres	1	42	201	244	588	473	1.336	2.397
		TOTAL.	1	76	627	704	1.213	1.005	2.439	4.657
Piauhy.....	Cuité.....	Homens.	7	33	457	497	612	567	1.261	2.440
		Mulheres	2	60	276	338	716	573	1.552	2.841
		TOTAL.	9	93	733	835	1.328	1.140	2.813	5.281
Pilar.....	Pilar.....	Homens.	3	63	288	354	747	660	1.502	2.909
		Mulheres	2	96	334	432	921	759	1.861	3.541
		TOTAL.	5	159	622	786	1.668	1.419	3.363	6.450
Pilar.....	Gurinhem.....	Homens.	2	68	397	467	1.263	1.044	3.353	4.660
		Mulheres	—	70	240	310	1.232	1.021	2.773	5.026
		TOTAL.	2	138	637	777	2.495	2.065	5.126	9.686
Pilar.....	Cannafistula.....	Homens.	1	25	170	196	474	439	899	1.812
		Mulheres	1	20	139	160	479	397	1.085	1.961
		TOTAL.	2	45	309	356	953	836	1.984	3.773
Pilar.....	Serrinha.....	Homens.	—	26	117	143	496	410	997	1.903
		Mulheres	—	33	100	133	532	469	1.234	2.235
		TOTAL.	—	59	217	276	1.028	879	2.231	4.138
Pombal.....	Pombal.....	Homens.	8	225	1.824	2.057	2.126	1.979	3.335	7.440
		Mulheres	3	208	983	1.194	2.074	2.043	4.491	8.608
		TOTAL.	11	433	2.807	3.251	4.200	4.022	7.826	16.048
Princeza.....	Princeza.....	Homens.	2	57	473	532	432	471	1.253	2.156
		Mulheres	2	51	234	287	487	428	1.086	2.001
		TOTAL.	4	108	707	819	919	899	2.339	4.157
Princeza.....	Belém.....	Homens.	—	23	315	338	562	565	973	2.100
		Mulheres	—	19	71	90	526	577	1.187	2.290
		TOTAL.	—	42	386	428	1.088	1.142	2.160	4.390

CONVENÇÃO { Homens
 CONVENTION { Hommes
 } População de cada um dos Estados do Brazil, por municipios e districtos, segundo
 } Mulheres
 } Femmes
 } o grão de instrução, o sexo e a idade
 } Total
 } Total
 } Population de chaque État du Brésil, par municipios et districts, d'après
 } le degré d'instruction, le sexe et l'âge

MUNICIPIOS MUNICIPES	DISTRICTOS DISTRICTS	SEXO SEXE	SABEM LER E ESCREVER SACHANT LIRE ET ÉCRIRE				NÃO SABEM LER NEM ESCREVER NE SACHANT NI LIRE NI ÉCRIRE			
			0 a 6	7 a 14	15 e +	Total	0 a 6	7 a 14	15 e +	Total
			anos — ans				anos — ans			

ESTADO DA PARAHYBA DO NORTE

(CONTINUAÇÃO — SUITE)

Princesa.....	São José.....	Homens.	—	17	166	183	501	537	1.157	2.195
		Mulheres	—	8	61	69	517	535	1.328	2.380
		TOTAL.	—	25	227	252	1.018	1.072	2.485	4.575
	Alagôa Nova....	Homens.	—	8	90	98	433	428	901	1.762
		Mulheres	—	10	33	43	423	423	994	1.840
		TOTAL.	—	18	123	141	856	851	1.895	3.602
Santa Luzia do Sabugy.....	Santa Luzia do Sabugy.....	Homens.	3	145	1.135	1.283	1.294	1.096	2.016	4.406
		Mulheres	6	142	744	892	1.241	976	2.276	4.495
		TOTAL.	9	287	1.879	2.175	2.535	2.072	4.294	8.901
Santa Rita.....	Santa Rita.....	Homens.	8	304	1.385	1.697	2.435	2.081	5.713	10.232
		Mulheres	16	306	1.302	1.624	2.367	2.156	7.084	11.607
		TOTAL.	24	610	2.687	3.321	4.802	4.240	12.797	21.839
São João do Cariry.....	São João do Cariry.....	Homens.	1	184	1.670	1.855	1.645	1.391	2.640	5.676
		Mulheres	9	186	1.062	1.257	1.592	1.415	3.491	6.498
		TOTAL.	10	370	2.732	3.112	3.237	2.806	6.131	12.174
São João do Cariry.....	Sant'Anna do Congo.....	Homens.	—	44	438	482	529	511	955	1.995
		Mulheres	1	32	230	263	563	477	1.251	2.291
		TOTAL.	1	76	668	745	1.092	988	2.206	4.286
	Caraúbas.....	Homens.	1	58	529	588	506	452	940	1.898
		Mulheres	1	65	248	314	490	475	1.254	2.219
		TOTAL.	2	123	777	902	996	927	2.194	4.117
São João do Rio do Peixe.....	São João do Rio do Peixe.....	Homens.	8	156	1.169	1.333	1.577	1.512	2.949	6.038
		Mulheres	7	129	701	837	1.578	1.433	3.168	6.179
		TOTAL.	15	285	1.870	2.170	3.155	2.945	6.117	12.217
São José de Piranhas.....	São José de Piranhas.....	Homens.	2	73	599	674	887	740	1.459	3.086
		Mulheres	3	61	273	337	799	785	1.739	3.323
		TOTAL.	5	134	872	1.011	1.686	1.525	3.198	6.409
Bonito de Santa Fé.....	Bonito de Santa Fé.....	Homens.	—	43	309	352	439	458	710	1.607
		Mulheres	2	35	142	179	456	387	956	1.799
		TOTAL.	2	78	451	531	895	845	1.666	3.406
Serraria.....	Serraria.....	Homens.	—	110	893	1.003	2.938	2.550	5.152	10.640
		Mulheres	2	165	591	758	2.837	2.569	6.220	11.626
		TOTAL.	2	275	1.484	1.761	5.775	5.119	11.372	22.266
Soledade.....	Soledade.....	Homens.	5	80	833	918	1.026	959	2.024	4.009
		Mulheres	7	120	495	622	1.069	1.009	2.438	4.516
		TOTAL.	12	200	1.328	1.540	2.095	1.968	4.462	8.525

CONVENÇÃO
CONVENTION

Homens
Hommes

Mulheres
Femmes

Total
Total

População de cada um dos Estados do Brazil, por municipios e districtos, segundo o gráo de instrução, o sexo e a idade

Population de chaque État du Brésil, par municipes et districts, d'après le degré d'instruction, le sexe et l'âge

MUNICIPIOS MUNICIPES	DISTRICTOS DISTRICTS	SEXO SEXE	SABEM LER E ESCREVER SACHANT LIRE ET ÉCRIRE				NÃO SABEM LER NEM ESCREVER NE SACHANT NI LIRE NI ÉCRIRE			
			0 a 6	7 a 14	15 e +	Total	0 a 6	7 a 14	15 e +	Total
			anos — ans				anos — ans			

ESTADO DA PARAHYBA DO NORTE

(CONCLUSÃO — FIN)

Souza.....	Souza.....	Homens.	18	333	1.785	2.136	2.528	2.332	4.752	9.612
		Mulheres	23	328	1.201	1.552	2.414	2.206	5.321	9.941
		TOTAL.	41	661	2.986	3.688	4.942	4.538	10.073	19.553
Taperoá.....	Taperoá.....	Homens.	9	117	1.006	1.132	1.038	885	1.718	3.641
		Mulheres	4	115	581	700	1.047	887	2.340	4.274
		TOTAL.	13	232	1.587	1.832	2.085	1.772	4.058	7.915
Teixeira.....	Teixeira.....	Homens.	—	49	324	373	848	775	1.255	2.878
		Mulheres	1	58	268	327	819	874	2.002	3.695
		TOTAL.	1	107	592	700	1.667	1.649	3.257	6.573
Teixeira.....	Immaculada.....	Homens.	2	42	259	303	480	587	876	1.943
		Mulheres	3	42	135	180	452	527	967	1.946
		TOTAL.	5	84	394	483	932	1.114	1.843	3.889
Desterro.....	Desterro.....	Homens.	1	25	181	207	291	261	458	1.010
		Mulheres	—	27	108	135	258	271	512	1.041
		TOTAL.	1	52	289	342	549	532	970	2.051
Umbuzeiro.....	Umbuzeiro.....	Homens.	—	47	223	270	434	385	960	1.779
		Mulheres	1	44	149	194	418	410	961	1.789
		TOTAL.	1	91	372	464	852	795	1.921	3.568
Natuba.....	Natuba.....	Homens.	—	32	202	234	571	501	1.136	2.208
		Mulheres	1	42	163	206	541	487	1.402	2.430
		TOTAL.	1	74	365	440	1.112	988	2.538	4.638
Pirauá.....	Pirauá.....	Homens.	—	17	155	172	400	346	801	1.547
		Mulheres	—	11	71	82	421	425	1.069	1.915
		TOTAL.	—	28	226	254	821	771	1.870	3.462
Umbuzeiro.....	Aroeiras.....	Homens.	—	35	215	250	790	724	1.689	3.203
		Mulheres	—	35	114	149	829	749	1.877	3.455
		TOTAL.	—	70	329	399	1.619	1.473	3.566	6.658
Rio.....	Rio.....	Homens.	2	22	122	146	283	269	566	1.118
		Mulheres	2	15	60	77	254	235	651	1.141
		TOTAL.	4	37	182	223	537	505	1.217	2.259
Matta Viscm.....	Matta Viscm.....	Homens.	1	15	92	108	272	239	555	1.066
		Mulheres	—	17	59	76	275	241	658	1.174
		TOTAL.	1	32	151	184	547	480	1.213	2.240

CONVENÇÃO { Homens
 CONVENTION { Hommes
 { Mulheres
 { Femmes
 { Total
 { Total

População de cada um dos Estados do Brazil, por municipios e districtos, segundo o gráo de instrução, o sexo e a idade

Population de chaque État du Brésil, par municipes et districts, d'après le degré d'instruction, le sexe et l'âge

MUNICIPIOS MUNICIPES	DISTRICTOS DISTRICTS	SEXO SEXE	SABEM LER E ESCREVER SACHANT LIRE ET ÉCRIRE				NÃO SABEM LER NEM ESCREVER NE SACHANT NI LIRE NI ÉCRIRE			
			0 a 6	7 a 14	15 e +	Total	0 a 6	7 a 14	15 e +	Total
			anos — ans				anos — ans			

ESTADO DO PARANÁ

Antonina.....	Antonina.....	Homens..	5	245	1.301	1.551	1.027	793	1.819	3.639
		Mulheres	6	287	841	1.134	911	752	2.118	3.781
		TOTAL.	11	532	2.142	2.685	1.938	1.545	3.937	7.420
Araucaria.....	Araucaria.....	Homens.	9	282	974	1.265	738	511	842	2.091
		Mulheres	—	284	619	903	679	522	1.178	2.379
		TOTAL.	9	566	1.593	2.168	1.417	1.033	2.020	4.470
Assunguy de Cima.....	Assunguy de Cima.....	Homens.	1	208	658	867	525	303	620	1.448
		Mulheres	—	213	469	682	527	302	816	1.645
		TOTAL.	1	421	1.127	1.549	1.052	605	1.436	3.093
São Silvestre.....	São Silvestre.....	Homens.	1	55	492	548	1.050	1.107	1.419	3.576
		Mulheres	—	36	91	127	1.049	1.013	1.655	3.717
		TOTAL.	1	91	583	675	2.099	2.120	3.074	7.293
Bocayuva.....	Bocayuva.....	Homens.	—	12	142	154	191	141	218	550
		Mulheres	—	5	36	41	184	145	297	626
		TOTAL.	—	17	178	195	375	286	515	1.176
Campina Grande.....	Campina Grande.....	Homens.	5	179	885	1.069	1.411	1.252	2.316	4.979
		Mulheres	3	90	276	365	1.207	1.118	2.782	5.107
		TOTAL.	8	269	1.161	1.438	2.618	2.370	5.098	10.086
Campo Largo.....	Campo Largo.....	Homens.	1	212	784	997	657	476	833	1.966
		Mulheres	—	152	400	552	616	495	1.100	2.211
		TOTAL.	1	364	1.184	1.549	1.273	971	1.933	4.177
Balsa Nova.....	Balsa Nova.....	Homens.	5	339	1.665	2.009	1.471	1.208	1.831	4.510
		Mulheres	7	352	958	1.317	1.557	1.111	2.592	5.260
		TOTAL.	12	691	2.623	3.326	3.028	2.319	4.423	9.770
São Luiz do Paraná.....	São Luiz do Paraná.....	Homens.	1	33	361	395	383	296	433	1.112
		Mulheres	1	27	168	196	366	302	622	1.290
		TOTAL.	2	60	529	589	749	598	1.055	2.402
Carlopolis.....	Carlopolis.....	Homens.	—	52	395	447	302	242	508	1.052
		Mulheres	—	38	143	181	324	355	703	1.380
		TOTAL.	—	90	538	628	626	595	1.211	2.432
Castro.....	Castro.....	Homens.	—	57	390	447	425	437	1.051	1.913
		Mulheres	—	47	144	191	443	474	1.016	1.933
		TOTAL.	—	104	534	638	868	911	2.067	3.846
Castro.....	Castro.....	Homens.	9	457	2.322	2.788	1.494	1.168	2.171	4.833
		Mulheres	11	414	1.471	1.896	1.544	1.270	2.837	5.651
		TOTAL.	20	871	3.793	4.684	3.038	2.438	5.008	10.484

CONVENÇÃO
CONVENTION

Homens
Hommes

Mulheres
Femmes

Total
Total

População de cada um dos Estados do Brazil, por municipios e districtos, segundo o gráo de instrução, o sexo e a idade

Population de chaque État du Brésil, par municipios et districts, d'après le degré d'instruction, le sexe et l'âge

MUNICIPIOS MUNICIPES	DISTRICTOS DISTRICTS	SEXO SEXE	SABEM LER E ESCREVER SACHANT LIRE ET ÉCRIRE				NÃO SABEM LER NEM ESCREVER NE SACHANT NI LIRE NI ÉCRIRE			
			0 a 6	7 a 14	15 e +	Total	0 a 6	7 a 14	15 e +	Total
			anos — ans		anos — ans					

ESTADO DO DO PARANÁ

(CONTINUAÇÃO — suite)

Castro.....	Socavão.....	Homens.	1	69	459	529	390	334	685	1.409
		Mulheres	1	65	181	247	401	363	832	1.596
		TOTAL.	2	134	640	776	791	697	1.517	3.005
Clevelândia....	Clevelândia....	Homens.	—	89	367	456	213	153	203	569
		Mulheres	4	101	236	341	203	139	254	596
		TOTAL.	4	190	603	797	416	292	457	1.165
Clevelândia..	Dionysio Cerqueira.....	Homens.	—	11	150	161	191	198	357	746
		Mulheres	—	5	43	48	188	190	290	668
		TOTAL.	—	16	193	209	379	388	647	1.414
Bom Retiro....	Bom Retiro....	Homens.	—	11	113	124	171	143	232	556
		Mulheres	—	3	19	22	161	137	245	543
		TOTAL.	—	14	132	146	332	280	477	1.089
Colombo.....	Colombo.....	Homens.	12	295	947	1.254	772	385	661	1.818
		Mulheres	5	245	540	790	600	390	954	1.944
		TOTAL.	17	540	1.487	2.044	1.372	775	1.615	3.762
Conchas.....	Conchas.....	Homens.	—	40	389	429	437	430	630	1.497
		Mulheres	6	55	218	279	409	466	828	1.703
		TOTAL.	6	95	607	708	846	896	1.458	3.200
Curityba.....	Curityba.....	Homens.	147	4.574	16.123	20.844	4.533	1.645	2.680	8.858
		Mulheres	134	4.118	12.619	16.871	4.284	1.559	4.749	10.592
		TOTAL.	281	8.692	28.742	37.715	8.817	3.204	7.429	19.450
Campo Magro	Campo Magro	Homens.	—	31	257	288	333	265	514	1.112
		Mulheres	—	24	140	164	316	246	632	1.194
		TOTAL.	—	55	397	452	649	511	1.146	2.306
Nova Polónia..	Nova Polónia..	Homens.	5	178	569	751	314	169	334	817
		Mulheres	1	140	413	554	359	175	476	1.010
		TOTAL.	6	318	981	1.305	673	344	810	1.827
Curityba.....	Portão.....	Homens.	3	292	1.415	1.710	819	534	683	2.036
		Mulheres	11	325	985	1.321	804	549	1.014	2.367
		TOTAL.	14	617	2.400	3.031	1.623	1.083	1.697	4.403
São Casemiro do Taboão...	São Casemiro do Taboão...	Homens.	9	383	1.220	1.612	578	228	510	1.316
		Mulheres	8	387	914	1.309	625	237	587	1.449
		TOTAL.	17	770	2.134	2.921	1.203	465	1.097	2.765
Santa Felicidade	Santa Felicidade	Homens.	4	193	484	681	326	132	305	763
		Mulheres	8	172	377	557	330	127	353	810
		TOTAL.	12	365	861	1.238	656	259	658	1.573

CONVENÇÃO
CONVENTION

Homens
Hommes

Mulheres
Femmes

Total
Total

População de cada um dos Estados do Brazil, por municipios e districtos, segundo o grão de instrucção, o sexo e a idade

Population de chaque État du Brésil, par municipes et districtis, d'après le degré d'instruction, le sexe et l'âge

MUNICIPIOS MUNICIPES	DISTRICTOS DISTRICTS	SEXO SEXE	SABEM LER E ESCREVER SACHANT LIRE ET ÉCRIRE				NÃO SABEM LER NEM ESCREVER NE SACHANT NI LIRE NI ÉCRIRE			
			0 a 6	7 a 14	15 e +	Total	0 a 6	7 a 14	15 e +	Total
			anos — ans				anos — ans			

ESTADO DO PARANÁ

(CONTINUAÇÃO — SUITE)

Deodoro.....	Deodoro.....	Homens.	7	196	611	814	348	257	366	971
		Mulheres	6	190	412	614	390	242	542	1.174
		TOTAL.	13	392	1.023	1.428	738	499	908	2.145
Entre Rios....	Entre Rios....	Homens.	—	132	1.058	1.190	1.135	704	1.248	3.087
		Mulheres	1	108	745	854	962	596	1.308	2.866
		TOTAL.	1	240	1.803	2.044	2.097	1.300	2.556	5.953
Fóz do Iguassú	Fóz do Iguassú	Homens.	4	56	494	554	303	214	695	1.212
		Mulheres	3	46	163	212	205	182	390	777
	TOTAL.	7	102	657	766	508	396	1.085	1.989	
	Artaza.....	Homens.	3	11	210	224	111	59	557	727
		Mulheres	—	—	38	38	95	64	172	331
	TOTAL.	3	11	248	262	206	123	729	1.058	
Guayra.....	Homens.	12	95	380	487	248	159	783	1.190	
	Mulheres	6	51	136	193	121	72	292	485	
TOTAL.	18	146	516	680	369	231	1.075	1.675		
Guarakessaba .	Guarakessaba..	Homens.	2	73	560	635	957	943	1.816	3.716
		Mulheres	2	50	166	218	977	905	2.105	3.987
		TOTAL.	4	123	726	853	1.934	1.848	3.921	7.703
Guarapuava...}	Guarapuava...}	Homens.	17	395	1.300	1.712	887	616	1.000	2.503
		Mulheres	19	354	939	1.312	921	614	1.227	2.762
		TOTAL.	36	749	2.239	3.024	1.808	1.230	2.227	5.265
Campo Real...}	Campo Real...}	Homens.	—	35	237	272	187	161	237	585
		Mulheres	1	33	107	141	186	143	289	618
		TOTAL.	1	68	344	413	373	304	526	1.203
Candoy.....}	Candoy.....}	Homens.	—	26	218	244	206	172	232	610
		Mulheres	—	17	69	86	208	179	311	698
		TOTAL.	—	43	287	330	414	351	543	1.308
Guarapuava...}	Guarapuava...}	Homens.	3	48	348	399	274	275	367	916
		Mulheres	1	19	109	129	277	266	480	1.023
		TOTAL.	4	67	457	528	551	541	847	1.939
Laranjeiras...}	Laranjeiras...}	Homens.	—	99	611	710	668	553	980	2.203
		Mulheres	—	51	209	260	742	505	1.042	2.289
		TOTAL.	—	150	820	970	1.410	1.060	2.022	4.492
Palmeirinha...}	Palmeirinha...}	Homens.	3	107	731	841	936	736	1.533	3.205
		Mulheres	—	81	283	364	897	747	1.507	3.151
		TOTAL.	3	188	1.014	1.205	1.833	1.483	3.040	6.356

CONVENÇÃO
CONVENTION

Homens
Hommes

Mulheres
Femmes

Total
Total

População de cada um dos Estados do Brazil, por municipios e districtos, segundo o grão de instrucção, o sexo e a idade

Population de chaque État du Brésil, par municipes et districts, d'après le degré d'instruction, le sexe et l'âge

MUNICIPIOS MUNICIPES	DISTRICTOS DISTRICTS	SEXO SEXE	SABEM LER E ESCREVER SACHANT LIRE ET ÉCRIRE				NÃO SABEM LER NEM ESCREVER NE SACHANT NI LIRE NI ÉCRIRE			
			0 a 6	7 a 14	15 e +	Total	0 a 6	7 a 14	15 e +	Total
			anos — ans				anos — ans			

ESTADO DO PARANÁ

(CONTINUAÇÃO — SUITE)

Guarapuava...	Pinhão	Homens.	—	112	763	875	750	669	995	2.414
		Mulheres	1	65	314	381	779	669	1.265	2.733
		TOTAL.	1	178	1.077	1.256	1.529	1.358	2.260	5.147
Guaratuba....	Guaratuba.....	Homens.	1	89	677	767	996	796	1.614	3.406
		Mulheres	—	91	330	421	981	716	1.707	3.404
		TOTAL.	1	180	1.007	1.188	1.977	1.512	3.321	6.810
Iraty.....	Iraty.....	Homens.	11	186	818	1.015	704	477	792	1.973
		Mulheres	5	147	417	569	764	484	1.035	2.283
		TOTAL.	16	333	1.235	1.584	1.468	961	1.827	4.256
Iraty.....	Barra Mansa...	Homens.	1	71	439	511	336	303	480	1.119
		Mulheres	2	48	297	347	380	275	550	1.205
		TOTAL.	3	119	736	858	716	578	1.030	2.324
Iraty.....	Itapará.....	Homens.	—	33	282	315	223	247	455	925
		Mulheres	—	27	136	163	204	231	556	991
		TOTAL.	—	60	418	478	427	478	1.011	1.916
Jacarésinho....	Jacarésinho....	Homens.	1	30	202	233	266	205	364	835
		Mulheres	1	32	71	104	249	196	389	834
		TOTAL.	2	62	273	337	515	401	753	1.669
Jacarésinho....	Jacarésinho....	Homens.	2	178	1.542	1.722	1.658	1.303	2.656	5.617
		Mulheres	2	155	708	865	1.580	1.294	2.686	5.560
		TOTAL.	4	333	2.250	2.587	3.238	2.597	5.342	11.177
Jaguariahyva..	Jaguariahyva..	Homens.	3	106	640	749	546	364	735	1.645
		Mulheres	—	118	370	488	523	386	883	1.792
		TOTAL.	3	224	1.010	1.237	1.069	750	1.618	3.437
Jaguariahyva..	Cerrado.....	Homens.	—	36	361	397	311	273	668	1.252
		Mulheres	3	34	102	139	321	212	668	1.201
		TOTAL.	3	70	463	536	632	485	1.336	2.453
Jaguariahyva..	São José do Pa- ranapanema	Homens.	1	34	228	263	129	92	163	384
		Mulheres	1	37	92	130	112	95	230	437
		TOTAL.	2	71	320	393	241	187	393	821
Jaguariahyva..	Água Branca..	Homens.	—	21	203	224	263	262	468	993
		Mulheres	—	14	54	68	252	237	573	1.062
		TOTAL.	—	35	257	292	515	499	1.041	2.055

CONVENÇÃO
CONVENTION

Homens
Hommes

Mulheres
Femmes

Total
Total

População de cada um dos Estados do Brazil, por municípios e districtos, segundo o gráo de instrução, o sexo e a idade

Population de chaque État du Brésil, par municipes et districts, d'après le degré d'instruction, le sexe et l'âge

MUNICIPIOS MUNICIPES	DISTRICTOS DISTRICTS	SEXO SEXE	SABEM LER E ESCREVER SACHANT LIRE ET ÉCRIRE				NÃO SABEM LER NEM ESCREVER NE SACHANT NI LIRE NI ÉCRIRE			
			0 a 6	7 a 14	15 e +	Total	0 a 6	7 a 14	15 e +	Total
			anos — ANS				anos — ANS			

ESTADO DO PARANÁ

(CONTINUAÇÃO — SUITE)

Jaguariahyva..	Sengés.....	Homens..	21	52	527	581	549	491	920	1.960
		Mulheres	1	53	201	255	523	451	971	1.945
		TOTAL..	3	105	728	836	1.072	942	1.891	3.905
Lapa.....	Lapa.....	Homens..	13	657	3.102	3.772	2.907	2.221	4.167	9.295
		Mulheres	16	514	1.381	1.911	2.864	2.245	5.590	10.699
		TOTAL..	29	1.171	4.483	5.683	5.771	4.466	9.757	19.994
Marumby.....	Marumby.....	Homens..	1	65	536	602	473	404	593	1.470
		Mulheres	—	25	184	209	481	393	791	1.665
		TOTAL..	1	90	720	811	954	797	1.384	3.135
Morretes.....	Morretes.....	Homens..	12	235	1.070	1.317	926	657	1.412	2.995
		Mulheres	12	212	758	982	881	672	1.639	3.192
		TOTAL..	24	447	1.828	2.299	1.807	1.329	3.051	6.187
Palmas.....	Palmas.....	Homens..	3	158	679	840	420	330	542	1.292
		Mulheres	1	186	439	626	442	364	645	1.451
		TOTAL..	4	344	1.118	1.466	862	694	1.187	2.743
Palmas.....	Colonia Chopin	Homens..	—	35	158	193	224	180	312	716
		Mulheres	—	15	59	74	215	172	364	751
		TOTAL..	—	50	217	267	439	352	676	1.467
Palmas.....	General Carneiro	Homens..	3	33	173	209	268	189	366	823
		Mulheres	—	23	94	117	237	187	362	786
		TOTAL..	3	56	267	325	505	376	728	1.609
Palmeira.....	Palmeira.....	Homens..	3	64	364	431	307	208	346	861
		Mulheres	1	33	124	158	287	200	455	942
		TOTAL..	4	97	488	589	594	408	801	1.803
Palmeira.....	Palmeira.....	Homens..	11	511	2.577	3.099	2.161	1.814	2.859	6.834
		Mulheres	15	413	1.283	1.711	1.979	1.683	3.745	7.407
		TOTAL..	26	924	3.860	4.810	4.140	3.497	6.604	14.241
Palmyra.....	Palmyra.....	Homens..	2	96	346	444	297	143	351	791
		Mulheres	2	106	217	325	289	165	409	863
		TOTAL..	4	202	563	769	586	308	760	1.654
Paranaguá.....	Paranaguá.....	Homens..	27	616	3.464	4.107	1.590	1.248	2.356	5.194
		Mulheres	33	630	2.041	2.704	1.740	1.376	3.877	6.993
		TOTAL..	60	1.246	5.505	6.811	3.330	2.624	6.233	12.187
Pirahy.....	Pirahy.....	Homens..	2	267	967	1.236	729	512	879	2.120
		Mulheres	6	177	469	652	672	580	1.410	2.662
		TOTAL..	8	444	1.436	1.888	1.401	1.092	2.289	4.782

CONVENÇÃO
CONVENTION

Homens
Hommes

Mulheres
Femmes

Total
Total

População de cada um dos Estados do Brazil, por municipios e districtos, segundo o gráo de instrucção, o sexo e a idade

Population de chaque État du Brésil, par municipes et districts, d'après le degré d'instruction, le sexe et l'âge

MUNICIPIOS MUNICIPES	DISTRICTOS DISTRICTS	SEXO SEXE	SABEM LER E ESCREVER SACHANT LIRE ET ÉCRIRE				NÃO SABEM LER NEM ESCREVER NE SACHANT NI LIRE NI ÉCRIRE			
			0 a 6	7 a 14	15 e +	Total	0 a 6	7 a 14	15 e +	Total
			anos — ans				anos — ans			

ESTADO DO PARANÁ

(CONTINUAÇÃO — SUITE)

Ponta Grossa...	Ponta Grossa...	Homens.	28	942	3.710	4.580	1.501	753	1.209	3.463
		Mulheres	26	994	3.103	4.123	1.588	854	1.676	4.118
		TOTAL.	54	1.936	6.813	8.803	3.089	1.607	2.885	7.581
Itaiacóca.....	Itaiacóca.....	Homens.	—	64	513	577	419	321	616	1.356
		Mulheres	2	39	157	198	387	416	853	1.656
		TOTAL.	2	103	570	775	806	737	1.469	3.012
Porto de Cima	Porto de Cima	Homens.	—	37	187	224	121	117	254	492
		Mulheres	—	26	107	133	147	92	293	532
		TOTAL.	—	63	294	357	268	209	547	1.024
Prudentópolis....	Prudentópolis....	Homens.	29	709	2.445	3.183	1.996	1.394	3.328	6.718
		Mulheres	22	618	1.573	2.213	2.070	1.514	4.152	7.736
		TOTAL.	51	1.327	4.018	5.396	4.066	2.908	7.480	14.454
Ribeirão Claro...	Ribeirão Claro...	Homens.	—	127	1.099	1.226	1.555	1.282	2.537	5.374
		Mulheres	—	94	378	472	1.497	1.305	2.738	5.540
		TOTAL.	—	221	1.477	1.698	3.052	2.587	5.275	10.914
Rio Branco....	Rio Branco....	Homens.	7	185	1.161	1.293	1.391	1.105	2.014	4.510
		Mulheres	1	94	456	551	1.310	1.136	2.488	4.934
		TOTAL.	8	279	1.557	1.844	2.701	2.241	4.502	9.444
Rio Negro....	Rio Negro....	Homens.	8	340	1.219	1.567	684	412	670	1.766
		Mulheres	3	315	788	1.106	747	460	1.005	2.213
		TOTAL.	11	655	2.007	2.673	1.431	872	1.676	3.979
Rio Negro...	Campodo Tenente	Homens.	1	54	364	419	375	274	437	1.086
		Mulheres	—	54	186	240	336	284	602	1.222
		TOTAL.	1	108	550	659	711	558	1.039	2.308
Pihen.....	Pihen.....	Homens.	2	47	366	415	357	284	482	1.123
		Mulheres	—	29	117	146	330	316	625	1.271
		TOTAL.	2	76	483	561	687	600	1.107	2.394
Antonio Olyntho	Antonio Olyntho	Homens.	2	110	598	710	506	424	749	1.679
		Mulheres	3	96	250	349	587	476	973	2.046
		TOTAL.	5	206	848	1.059	1.093	900	1.732	3.725
Santo Antonio da Platina....	Santo Antonio da Platina....	Homens.	2	52	600	654	662	540	914	2.116
		Mulheres	1	59	214	274	631	493	1.059	2.183
		TOTAL.	3	111	814	928	1.293	1.033	1.973	4.299
Santo Antonio da Platina...	Barra Grande....	Homens.	—	28	366	394	464	325	704	1.493
		Mulheres	—	26	60	86	389	301	682	1.375
		TOTAL.	—	54	426	480	853	629	1.386	2.868

CONVENÇÃO
CONVENTION

Homens
Hommes

Mulheres
Femmes

Total
Total

População de cada um dos Estados do Brazil, por municípios e districtos, segundo o grão de instrução, o sexo e a idade

Population de chaque État du Brésil, par municipés et district, d'après le degré d'instruction, le sexe et l'âge

MUNICIPIOS MUNICIPES	DISTRICTOS DISTRICTS	SEXO SEXE	SABEM LER E ESCREVER SACHANT LIRE ET ÉCRIRE				NÃO SABEM LER NEM ESCREVER NE SACHANT NI LIRE NI ÉCRIRE			
			0 a 6	7 a 14	15 e +	Total	0 a 6	7 a 14	15 e +	Total
			anos — ans				anos — ans			

ESTADO DO PARANÁ

(CONTINUAÇÃO — SUITE)

Santo Antonio de Imbituva...	Imbituva.....	Homens.	18	387	1.625	2.030	1.224	733	1.203	3.160
		Mulheres	7	338	891	1.236	1.159	815	1.764	3.749
		TOTAL.	25	725	2.516	3.266	2.393	1.549	2.967	6.909
São Miguel e Pinho.....	São Miguel e Pinho.....	Homens.	—	50	256	306	251	217	383	851
		Mulheres	1	35	126	162	303	190	432	955
		TOTAL.	1	85	382	468	554	407	815	1.776
São João do Triunpho...	São João do Triunpho...	Homens.	1	58	841	1.000	726	565	1.080	2.371
		Mulheres	1	58	234	293	714	640	1.403	2.757
		TOTAL.	2	216	1.075	1.293	1.440	1.205	2.483	5.128
Antonio Rebouças	Antonio Rebouças	Homens.	1	67	394	462	303	240	396	939
		Mulheres	—	35	126	161	316	237	496	1.049
		TOTAL.	1	102	520	623	619	477	892	1.988
São José da Boa Vista.....	São José da Boa Vista.....	Homens.	1	88	676	765	611	516	957	2.084
		Mulheres	1	72	260	333	580	504	1.199	2.283
		TOTAL.	2	160	936	1.098	1.191	1.020	2.156	4.367
São José da Boa Vista.....	Salto do Itararé	Homens.	1	70	419	490	581	642	1.107	2.330
		Mulheres	—	35	101	136	599	543	1.226	2.368
		TOTAL.	1	105	520	626	1.180	1.185	2.333	4.698
Sant'Auna do Itararé.....	Sant'Auna do Itararé.....	Homens.	—	25	190	215	342	316	618	1.276
		Mulheres	—	22	68	90	316	353	705	1.374
		TOTAL.	—	47	258	305	658	669	1.323	2.650
São José dos Pinhães.....	São José dos Pinhães.....	Homens.	8	514	2.168	2.690	1.422	1.004	1.574	4.000
		Mulheres	9	464	1.390	1.863	1.324	875	2.121	4.320
		TOTAL.	17	978	3.558	4.553	2.746	1.879	3.695	8.320
Sao José dos Pinhães.....	Agudos.....	Homens.	2	57	316	375	345	241	470	1.056
		Mulheres	1	25	95	121	343	291	604	1.238
		TOTAL.	3	82	411	496	688	532	1.074	2.294
Ambrosios.....	Ambrosios.....	Homens.	3	139	652	794	613	447	705	1.765
		Mulheres	8	80	193	281	549	491	1.040	2.080
		TOTAL.	11	219	845	1.075	1.162	938	1.745	3.845
Mandirituba...	Mandirituba...	Homens.	—	106	854	960	844	731	1.228	2.803
		Mulheres	—	59	226	285	820	737	1.730	3.287
		TOTAL.	—	165	1.080	1.245	1.664	1.468	2.958	6.090
São Matheus..	São Matheus..	Homens.	14	478	1.413	1.905	1.057	574	1.135	2.766
		Mulheres	9	365	821	1.195	1.049	680	1.365	3.094
		TOTAL.	23	843	2.234	3.100	2.106	1.254	2.500	5.860

CONVENÇÃO
CONVENTION

Homens
Hommes

Mulheres
Femmes

Total
Total

População de cada um dos Estados do Brazil, por municipios e districtos, segundo o gráo de instrucção, o sexo e a idade

Population de chaque État du Brésil, par municipes et districts, d'après le degré d'instruction, le sexe et l'âge

MUNICIPIOS MUNICIPES	DISTRICTOS DISTRICTS	SEXO SEXE	SABEM LER E ESCREVER SACHANT LIRE ET ÉCRIRE				NÃO SABEM LER NEM ESCREVER NE SACHANT NI LIRE NI ÉCRIRE			
			0 a 6	7 a 14	15 e +	Total	0 a 6	7 a 14	15 e +	Total
			annos — ans				annos — ans			

ESTADO DO PARANÁ

(CONTINUAÇÃO — SUITE)

São Mathcus...	Fluviopolis....	Homens.	2	64	627	693	609	510	895	2.014
		Mulheres	1	51	381	433	564	446	1.125	2.135
		TOTAL.	3	115	1.008	1.126	1.173	956	2.020	4.149
São Pedro de Mallet.....	São Pedro de Mallet.....	Homens.	10	581	1.816	2.407	1.332	773	1.200	3.305
		Mulheres	8	438	1.234	1.680	1.259	854	1.718	3.831
		TOTAL.	18	1.019	3.050	4.087	2.591	1.627	2.918	7.136
Rio Claro.....	Rio Claro.....	Homens.	2	139	505	645	305	181	423	909
		Mulheres	—	145	357	502	267	207	530	1.004
		TOTAL.	2	284	862	1.148	572	388	953	1.913
Serro Azul.....	Serro Azul.....	Homens.	—	58	509	567	669	557	1.070	2.296
		Mulheres	1	68	196	265	596	546	1.320	2.462
		TOTAL.	1	126	705	832	1.265	1.103	2.390	4.758
Serro Azul.....	Varzeão.....	Homens.	1	45	730	785	1.003	878	1.501	3.382
		Mulheres	—	18	200	218	932	799	1.837	3.568
		TOTAL.	1	63	930	1.003	1.935	1.677	3.338	6.950
São Domingos	São Domingos	Homens.	—	11	164	175	319	347	719	1.385
		Mulheres	—	—	17	17	350	304	815	1.469
		TOTAL.	—	11	181	192	669	651	1.534	2.854
Tamandaré....	Tamandaré....	Homens.	4	170	792	966	642	465	812	1.919
		Mulheres	6	143	472	621	684	505	1.054	2.243
		TOTAL.	10	313	1.264	1.587	1.326	970	1.866	4.162
Teixeira Soares	Teixeira Soares	Homens.	11	100	521	632	302	210	385	897
		Mulheres	10	96	319	425	299	203	395	897
		TOTAL.	21	196	840	1.057	601	413	780	1.794
Fernandes Pinheiro.....	Fernandes Pinheiro.....	Homens.	—	40	279	319	161	104	172	437
		Mulheres	—	51	119	150	163	100	230	493
		TOTAL.	—	71	398	469	324	204	402	930
Thomazina....	Thomazina....	Homens.	—	132	1.284	1.416	1.231	1.029	2.047	4.307
		Mulheres	3	82	284	369	1.255	999	2.231	4.485
		TOTAL.	3	214	1.568	1.785	2.486	2.028	4.278	8.792
Thomazina....	Wenceslau Braz..	Homens.	—	31	294	325	139	101	166	406
		Mulheres	—	37	112	149	171	112	253	536
		TOTAL.	—	68	406	474	310	213	419	942
Jaboty.....	Jaboty.....	Homens.	—	11	199	210	335	297	451	1.083
		Mulheres	—	5	52	57	309	291	529	1.129
		TOTAL.	—	16	251	267	644	588	980	2.212

CONVENÇÃO
CONVENTION

Homens
Hommes
Mulheres
Femmes
Total
Total

População de cada um dos Estados do Brazil, por municipios e districtos, segundo o grão de instrução, o sexo e a idade

Population de chaque État du Brésil, par municipes et districts, d'après le degré d'instruction, le sexe et l'âge

MUNICIPIOS MUNICIPES	DISTRICTOS DISTRICTS	SEXO SEXE	SABEM LER E ESCREVER SACHANT LIRE ET ÉCRIRE				NÃO SABEM LER NEM ESCREVER NE SACHANT NI LIRE NI ÉCRIRE			
			0 a 6	7 a 14	15 e +	Total	0 a 6	7 a 14	15 e +	Total
			anos — ans				anos — ans			

ESTADO DO PARANÁ

(CONCLUSÃO — FIN)

Thomazina...	Colonia Mineira...	Homens.	—	135	619	754	555	484	774	1.813
		Mulheres	—	92	235	327	604	465	1.013	2.082
		TOTAL.	—	227	854	1.081	1.159	949	1.787	3.895
Tybagy.....	Tybagy.....	Homens.	3	202	1.521	1.726	1.821	1.658	2.672	6.151
		Mulheres	2	141	564	707	1.797	1.613	3.232	6.642
		TOTAL.	5	343	2.085	2.433	3.618	3.271	5.904	12.793
São Jeronymo...	São Jeronymo...	Homens.	—	36	438	474	677	607	974	2.258
		Mulheres	—	58	146	204	646	556	1.132	2.334
		TOTAL.	—	94	584	678	1.323	1.163	2.105	4.592
Jatahy.....	Jatahy.....	Homens.	—	5	77	82	55	42	91	188
		Mulheres	—	3	36	39	55	44	130	229
		TOTAL.	—	8	113	121	110	86	221	417
Tybagy.....	Reserva.....	Homens.	1	128	761	890	1.049	985	1.658	3.702
		Mulheres	—	91	309	400	1.038	848	1.918	3.804
		TOTAL.	1	219	1.070	1.290	2.087	1.833	3.586	7.506
Caeté.....	Caeté.....	Homens.	—	33	403	436	574	559	926	2.059
		Mulheres	1	20	92	113	592	470	968	2.030
		TOTAL.	1	53	495	549	1.166	1.029	1.894	4.089
Amparo.....	Amparo.....	Homens.	1	28	149	178	113	90	216	419
		Mulheres	—	21	70	91	125	104	243	472
		TOTAL.	1	49	219	269	238	194	459	891
União da Victoria	União da Victoria	Homens.	6	174	771	951	397	270	364	1.031
		Mulheres	9	168	450	627	417	222	495	1.134
		TOTAL.	15	342	1.221	1.578	814	492	859	2.165
União da Victoria	Cruz Machado	Homens.	5	135	748	888	530	297	628	1.455
		Mulheres	3	105	457	565	540	357	761	1.658
		TOTAL.	8	240	1.205	1.453	1.070	654	1.389	3.113
Carazinho.....	Carazinho.....	Homens.	—	56	279	335	288	197	344	829
		Mulheres	4	43	105	152	288	198	416	902
		TOTAL.	4	99	384	487	576	395	760	1.731
Ypiranga.....	Ypiranga.....	Homens.	—	161	888	1.049	882	740	1.347	2.969
		Mulheres	3	123	477	603	823	761	1.569	3.153
		TOTAL.	3	284	1.365	1.652	1.705	1.501	2.916	6.122
Ypiranga.....	Bom Jardim...	Homens.	6	274	1.141	1.421	965	625	1.054	2.644
		Mulheres	4	262	653	919	949	703	1.441	3.093
		TOTAL.	10	536	1.794	2.340	1.914	1.328	2.495	5.737

CONVENÇÃO
CONVENTION

Homens
Hommes
Mulheres
Femmes
Total
Total

População de cada um dos Estados do Brazil, por municípios e districtos, segundo o grão de instrução, o sexo e a idade

Population de chaque État du Brésil, par municipes et districts, d'après le degré d'instruction, le sexe et l'âge

MUNICIPIOS MUNICIPES	DISTRICTOS DISTRICTS	SEXO SEXE	SABEM LER E ESCREVER SACHANT LIRE ET ÉCRIRE				NÃO SABEM LER NEM ESCREVER NE SACHANT NI LIRE NI ÉCRIRE			
			0 a 6	7 a 14	15 e +	Total	0 a 6	7 a 14	15 e +	Total
			anos — ans				anos — ans			

ESTADO DE PERNAMBUCO

Afogados de In- gazeira.....	Afogados de In- gazeira.....	Homens.	1	74	613	688	507	425	711	1.643
		Mulheres	3	73	365	441	484	445	1.053	1.982
		TOTAL.	4	147	978	1.129	991	870	1.764	3.625
Afogados de In- gazeira.....	Espírito Santo	Homens.	1	96	681	778	815	822	1.466	3.103
		Mulheres	3	114	378	495	848	799	1.752	3.399
		TOTAL.	4	210	1.059	1.273	1.663	1.621	3.218	6.502
Macacos.....	Macacos.....	Homens.	1	57	419	477	554	510	981	2.045
		Mulheres	2	49	243	294	572	525	1.261	2.358
		TOTAL.	3	106	662	771	1.126	1.035	2.242	4.403
Agua Preta...	Agua Preta...	Homens.	4	156	1.053	1.213	1.991	1.898	6.905	10.794
		Mulheres	4	172	723	899	1.908	1.778	5.467	9.153
		TOTAL.	8	328	1.776	2.112	3.899	3.676	12.372	19.947
Agua Preta...	Sertãozinho....	Homens.	6	131	772	909	1.196	1.011	2.975	5.182
		Mulheres	4	146	551	701	1.098	1.014	2.832	4.944
		TOTAL.	10	277	1.323	1.610	2.294	2.025	5.807	10.126
Agua Preta...	Agua Preta...	Homens.	2	97	650	749	1.378	1.290	2.511	5.179
		Mulheres	5	103	391	499	1.355	1.334	3.149	5.838
		TOTAL.	7	200	1.041	1.248	2.733	2.624	5.660	11.017
Agua Preta...	Mucambo.....	Homens.	—	26	244	270	399	346	659	1.404
		Mulheres	—	14	119	133	366	330	783	1.479
		TOTAL.	—	40	363	403	765	676	1.442	2.883
Agua Preta...	Pau Ferro.....	Homens.	—	26	425	451	694	721	1.191	2.666
		Mulheres	—	27	131	158	737	689	1.636	3.062
		TOTAL.	—	53	556	609	1.431	1.410	2.827	5.668
Alagôa de Baixo	Alagôa de Baixo	Homens.	3	82	636	721	593	490	847	1.930
		Mulheres	—	72	333	405	567	492	1.319	2.378
		TOTAL.	3	154	969	1.126	1.160	982	2.166	4.308
Alagôa de Baixo	Custodia.....	Homens.	7	62	546	615	740	695	1.397	2.832
		Mulheres	4	82	287	373	657	705	1.672	3.034
		TOTAL.	11	144	833	988	1.397	1.400	3.069	5.866
Alagôa de Baixo	Domingos Martins	Homens.	1	35	259	295	281	331	610	1.222
		Mulheres	2	42	154	198	329	291	707	1.327
		TOTAL.	3	77	413	493	610	622	1.317	2.549
Alagôa de Baixo	Altinho.....	Homens.	1	31	1.043	1.075	1.610	1.461	2.598	5.669
		Mulheres	—	35	286	321	1.686	1.577	3.942	7.205
		TOTAL.	1	66	1.329	1.396	3.296	3.038	6.540	12.874

CONVENÇÃO
CONVENTION

Homens
Hommes

Mulheres
Femmes

Total
Total

População de cada um dos Estados do Brazil, por municipios e districtos, segundo o gráo de instrução, o sexo e a idade

Population de chaque État du Brésil, par municipes et districts, d'après le degré d'instruction, le sexe et l'âge

MUNICIPIOS MUNICIPES	DISTRICTOS DISTRICTS	SEXO SEXE	SABEM LER E ESCREVER SACHANT LIRE ET ÉCRIRE				NÃO SABEM LER NEM ESCREVER NE SACHANT NI LIRE NI ÉCRIRE			
			0 a 6	7 a 14	15 e +	Total	0 a 6	7 a 14	15 e +	Total
			anos — ans				anos — ans			

ESTADO DE PERNAMBUCO

(CONTINUAÇÃO — SUITE)

Altinho.....	Cachoeira Grande	Homens.	4	59	411	474	593	621	1.017	2.231
		Mulheres	2	46	148	196	597	614	1.377	2.588
		TOTAL.	6	105	559	670	1.190	1.235	2.394	4.819
	Bebedouro.....	Homens.	2	107	470	579	1.184	1.117	2.324	4.625
		Mulheres	7	82	315	404	1.239	1.060	2.871	5.170
		TOTAL.	9	189	785	983	2.423	2.177	5.195	9.795
Amarágy....	Amarágy.....	Homens.	2	118	656	776	1.246	1.207	3.523	5.976
		Mulheres	1	134	495	630	1.306	1.078	3.198	5.582
		TOTAL.	3	252	1.151	1.406	2.552	2.285	6.721	11.558
Amarágy....	Aripibú.....	Homens.	2	49	335	384	400	385	1.793	2.578
		Mulheres	2	68	230	300	403	312	1.014	1.729
		TOTAL.	4	117	563	684	803	697	2.807	4.307
	Cortez.....	Homens.	1	49	249	299	291	284	817	1.392
		Mulheres	2	65	184	251	289	213	783	1.285
		TOTAL.	3	114	433	550	580	497	1.600	2.677
Barreiros....	Barreiros.....	Homens.	5	175	912	1.092	683	600	1.935	3.218
		Mulheres	6	201	773	980	685	581	2.132	3.398
		TOTAL.	11	376	1.685	2.072	1.368	1.181	4.067	6.616
Barreiros....	São José da Co- rôa Grande..	Homens.	1	118	486	605	365	341	1.244	1.950
		Mulheres	2	142	521	665	378	305	1.428	2.111
		TOTAL.	3	260	1.007	1.270	743	646	2.672	4.061
	Muitas Cabras	Homens.	—	23	160	183	286	307	904	1.497
		Mulheres	—	28	102	130	303	297	934	1.534
		TOTAL.	—	51	262	313	589	604	1.838	3.031
	Belmonte.....	Homens.	—	48	416	464	463	471	618	1.552
		Mulheres	—	38	161	199	485	470	954	1.909
		TOTAL.	—	86	577	663	948	941	1.572	3.461
Belmonte....	Bom Nome....	Homens.	1	26	215	242	211	203	282	696
		Mulheres	—	18	82	100	235	199	443	877
		TOTAL.	1	44	297	342	446	402	725	1.573
	São João de Campos.....	Homens.	—	23	218	241	247	225	364	836
		Mulheres	—	11	104	115	217	231	617	1.065
		TOTAL.	—	34	322	356	464	456	981	1.901
	Santa Maria...	Homens.	—	8	96	104	109	138	209	456
		Mulheres	1	4	32	37	144	97	366	607
		TOTAL.	1	12	128	141	253	235	575	1.063

CONVENÇÃO
CONVENTION

Homens
Hommes
Mulheres
Femmes
Total
Total

População de cada um dos Estados do Brazil, por municipios e districtos, segundo o grão de instrução, o sexo e a idade

Population de chaque État du Brésil, par municipes et districtis, d'après le degré d'instruction, le sexe et l'âge

MUNICIPIOS MUNICIPES	DISTRICTOS DISTRICTS	SEXO SEXE	SABEM LER E ESCREVER SACHANT LIRE ET ÉCRIRE				NÃO SABEM LER NEM ESCREVER NE SACHANT NI LIRE NI ÉCRIRE			
			0 a 6	7 a 14	15 e +	Total	0 a 6	7 a 14	15 e +	Total
			anos — ans				anos — ans			

ESTADO DE PERNAMBUCO

(CONTINUAÇÃO — SUITE)

Bezerros.....	Homens.	25	496	2.129	2.650	2.408	1.993	3.677	8.078	
		Mulheres	37	505	1.817	2.359	2.400	2.016	4.752	9.168
			TOTAL.	62	1.001	3.946	5.009	4.808	4.009	8.429
Bezerros.....	Homens.	1	241	975	1.217	1.537	1.282	2.064	4.883	
		Mulheres	2	200	698	900	1.521	1.410	2.883	5.764
			TOTAL.	3	441	1.673	2.117	3.058	2.692	4.897
São Miguel....	Homens.	1	340	1.042	1.383	1.786	1.065	2.124	4.975	
		Mulheres	—	308	983	1.291	1.784	1.124	2.614	5.522
			TOTAL.	1	648	2.025	2.674	3.570	2.189	4.738
Bôa Vista.....	Homens.	—	31	310	341	268	378	617	1.263	
		Mulheres	—	33	198	231	321	355	934	1.610
			TOTAL.	—	64	508	572	589	733	1.551
Carahybas.....	Homens.	—	12	108	120	79	86	100	265	
		Mulheres	2	15	43	60	95	73	180	354
			TOTAL.	2	27	151	180	174	159	286
Bôa Vista....	Homens.	—	12	147	159	148	126	215	489	
		Mulheres	—	23	74	97	162	169	284	615
			TOTAL.	—	35	221	256	310	295	499
Malhada Real..	Homens.	—	8	100	108	127	179	285	591	
		Mulheres	—	6	45	51	166	175	372	713
			TOTAL.	—	14	145	159	293	354	657
Bom Conselho...	Homens.	6	196	937	1.139	1.114	915	1.737	3.796	
		Mulheres	7	252	891	1.150	1.059	965	2.521	4.545
			TOTAL.	13	448	1.828	2.289	2.203	1.880	4.258
Bom Conselho..	Homens.	18	454	2.647	3.119	3.895	3.677	5.505	13.077	
		Mulheres	17	407	1.757	2.181	3.655	3.619	6.938	14.212
			TOTAL.	35	861	4.404	5.300	7.550	7.296	12.443
Prata.....	Homens.	—	17	160	177	640	698	1.452	2.790	
		Mulheres	3	24	94	121	486	614	1.531	2.631
			TOTAL.	3	41	254	298	1.126	1.312	2.983
Bom Jardim...	Homens.	8	335	2.165	2.508	8.228	7.910	15.384	31.522	
		Mulheres	12	322	1.354	1.688	8.339	7.847	18.439	34.625
			TOTAL.	20	657	3.519	4.196	16.567	15.757	33.823
Bom Jardim	Homens.	1	96	787	884	2.971	2.518	4.784	10.273	
		Mulheres	1	89	393	483	2.662	2.434	5.436	10.532
			TOTAL.	2	185	1.180	1.367	5.633	4.952	10.220

CONVENÇÃO
CONVENTION

Homens
Hommes

Mulheres
Femmes

Total
Total

População de cada um dos Estados do Brazil, por municipios e districtos, segundo o grão de instrucção, o sexo e a idade

Population de chaque État du Brésil, par municipes et districts, d'après le degré d'instruction, le sexe et l'âge

MUNICIPIOS MUNICIPES	DISTRICTOS DISTRICTS	SEXO SEXE	SABEM LER E ESCREVER SACHANT LIRE ET ÉCRIRE				NÃO SABEM LER NEM ESCREVER NE SACHANT NI LIRE NI ÉCRIRE			
			0 a 6	7 a 14	15 e +	Total	0 a 6	7 a 14	15 e +	Total
			anos — ans				anos — ans			

ESTADO DE PERNAMBUCO

(CONTINUAÇÃO — SUITE)

Bonito.....	Bonito.....	Homens.	6	443	1.732	2.181	3.046	2.982	5.625	11.653	
		Mulheres	11	377	1.433	1.821	2.845	2.730	6.532	12.107	
		TOTAL.	17	820	3.165	4.002	5.891	5.712	12.157	23.760	
	Barra.....	Barra.....	Homens.	3	58	216	277	598	516	1.102	2.216
			Mulheres	2	57	189	248	592	440	1.223	2.255
			TOTAL.	5	115	405	525	1.190	956	2.325	4.471
	Ilha de Flores	Ilha de Flores	Homens.	—	38	248	286	294	245	1.027	1.566
			Mulheres	2	48	149	199	277	191	700	1.168
			TOTAL.	2	86	397	485	571	436	1.727	2.734
	Manoel Borba	Manoel Borba	Homens.	1	47	212	260	629	512	1.721	2.862
			Mulheres	3	37	117	157	699	533	1.408	2.640
			TOTAL.	4	84	329	417	1.328	1.045	3.129	5.502
Belém de Maria	Belém de Maria	Homens.	2	137	641	780	1.554	1.369	3.527	6.450	
		Mulheres	4	106	352	462	1.414	1.295	3.561	6.270	
		TOTAL.	6	243	993	1.242	2.968	2.664	7.088	12.720	
São Joaquim...	São Joaquim...	Homens.	2	45	405	452	1.015	859	1.436	3.310	
		Mulheres	—	40	163	203	933	877	1.944	3.754	
		TOTAL.	2	85	568	655	1.948	1.736	3.380	7.064	
Brejo.....	Brejo.....	Homens.	5	71	719	795	1.184	1.138	1.941	4.263	
		Mulheres	—	44	348	392	1.153	1.004	2.567	4.704	
		TOTAL.	5	115	1.067	1.187	2.317	2.142	4.508	8.967	
Serra do Vento	Serra do Vento	Homens.	1	39	389	429	1.013	929	1.582	3.524	
		Mulheres	4	18	153	175	905	862	1.985	3.752	
		TOTAL.	5	57	542	604	1.918	1.791	3.567	7.276	
Bello Jardim...	Bello Jardim...	Homens.	3	144	830	977	1.671	1.491	2.613	5.775	
		Mulheres	1	127	595	723	1.589	1.413	3.649	6.651	
		TOTAL.	4	271	1.425	1.700	3.260	2.904	6.262	12.426	
Brejo da Madre de Deus.....	Brejo da Madre de Deus.....	Homens.	—	34	522	556	768	713	1.462	2.943	
		Mulheres	—	36	182	218	793	822	1.918	3.533	
		TOTAL.	—	70	704	774	1.561	1.535	3.380	6.476	
Mandaçaia.....	Mandaçaia.....	Homens.	4	41	428	473	564	458	981	2.003	
		Mulheres	5	43	166	214	580	528	1.339	2.447	
		TOTAL.	9	84	594	687	1.144	986	2.320	4.450	
Aldeia Velha..	Aldeia Velha..	Homens.	—	42	352	394	468	408	747	1.623	
		Mulheres	—	20	149	169	504	442	1.105	2.051	
		TOTAL.	—	62	501	563	972	850	1.852	3.674	

CONVENÇÃO
CONVENTION

Homens
Hommes
Mulheres
Femmes
Total
Total

População de cada um dos Estados do Brazil, por municípios e districtos, segundo o grão de instrução, o sexo e a idade

Population de chaque État du Brésil, par municipes et districtis, d'après le degré d'instruction, le sexe et l'âge

MUNICIPIOS MUNICIPES	DISTRICTOS DISTRICTS	SEXO SEXE	SABEM LER E ESCREVER SACHANT LIRE ET ÉCRIRE				NÃO SABEM LER NEM ESCREVER NE SACHANT NI LIRE NI ÉCRIRE			
			0 a 6	7 a 14	15 e +	Total	0 a 6	7 a 14	15 e +	Total
			annos — ans				annos — ans			

ESTADO DE PERNAMBUCO

(CONTINUAÇÃO — SUITE)

Buique.....	Buique.....	Homens.	7	174	964	1.145	1 761	1.589	3.042	6.392
		Mulheres	4	151	547	702	1.647	1.613	3.939	7.199
		TOTAL.	11	325	1.511	1.847	3.408	3.202	6.981	13.591
Gamelleira....	Gamelleira....	Homens.	—	60	570	630	595	1.072	1.920	3.587
		Mulheres	2	46	159	207	536	1.026	2.197	3.759
		TOTAL.	2	106	729	837	1.131	2.098	4.117	7.346
Cabo.....	Cabo.....	Homens.	15	391	1.899	2.305	1.632	1.399	4.902	7.933
		Mulheres	10	376	1.561	1.947	1.602	1.280	4.218	7.100
		TOTAL.	25	767	3.460	4.252	3.234	2.679	9.120	15.033
Cabo.....	Ponte dos Carvalhos.....	Homens.	—	74	337	411	544	586	1.624	2.754
		Mulheres	3	62	198	263	577	545	1.555	2.677
		TOTAL.	3	136	535	674	1.121	1.131	3.179	5.431
Jussara.....	Jussara.....	Homens.	4	43	280	327	657	564	1.875	3.096
		Mulheres	—	59	170	229	714	588	1.567	2.869
		TOTAL.	4	102	450	556	1.371	1.152	3.442	5.965
Cabrobó.....	Belém de Cabrobó	Homens.	—	65	500	565	672	771	1.459	2.902
		Mulheres	3	56	237	296	581	694	2.012	3.287
		TOTAL.	3	121	737	861	1.253	1.465	3.471	6.189
Cabrobó.....	Cabrobó.....	Homens.	2	77	628	707	820	849	1.584	3.253
		Mulheres	8	78	259	345	790	875	2.207	3.872
		TOTAL.	10	155	887	1.052	1.610	1.724	3.791	7.125
Canhotinho....	Canhotinho....	Homens.	2	121	820	943	1.684	1.519	2.894	6.097
		Mulheres	2	132	636	770	1.759	1.627	3.954	7.340
		TOTAL.	4	253	1.456	1.713	3.443	3.146	6.848	13.437
Canhotinho....	Palmeira.....	Homens.	5	66	478	549	1.432	1.289	2.330	5.051
		Mulheres	—	61	210	271	1.462	1.402	3.125	5.989
		TOTAL.	5	127	688	820	2.894	2.691	5.455	11.040
Canhotinho....	Glycerio.....	Homens.	1	52	296	349	367	367	745	1.479
		Mulheres	1	49	202	252	374	350	934	1.658
		TOTAL.	2	101	498	601	741	717	1.679	3.137
Canhotinho....	Calçado.....	Homens.	—	13	286	299	455	544	754	1.753
		Mulheres	—	5	122	127	592	563	1.091	2.246
		TOTAL.	—	18	408	426	1.047	1.107	1.845	3.999
Canhotinho....	Jupy.....	Homens.	—	33	305	338	860	803	1.505	3.168
		Mulheres	—	33	129	162	774	812	1.820	3.406
		TOTAL.	—	66	434	500	1.634	1.615	3.325	6.574

CONVENÇÃO { Homens
 HOMMES } População de cada um dos Estados do Brazil, por municipios e districtos, segundo
 CONVENTION { Mulheres
 FEMMES } o gráo de instrucção, o sexo e a idade
 Total
 Total } Population de chaque État du Brésil, par municipes et districts, d'après
 le degré d'instruction, le sexe et l'âge

MUNICIPIOS MUNICIPES	DISTRICTOS DISTRICTS	SEXO SEXE	SABEM LER E ESCREVER SACHANT LIRE ET ÉCRIRE				NÃO SABEM LER NEM ESCREVER NE SACHANT NI LIRE NI ÉCRIRE			
			0 a 6	7 a 14	15 e +	Total	0 a 6	7 a 14	15 e +	Total
			anos -- ans				anos -- ans			

ESTADO DE PERNAMBUCO

(CONTINUAÇÃO — SUITE)

Canhotinho..	Lageo.....	Homens.	3	53	486	542	690	636	1.063	2.389
		Mulheres	1	54	185	240	666	599	1.568	2.833
		TOTAL.	4	107	671	782	1.356	1.235	2.631	5.222
	Tipy.....	Homens.	1	44	260	305	722	743	1.268	2.733
		Mulheres	1	35	127	163	684	650	1.465	2.799
		TOTAL.	2	79	387	468	1.406	1.393	2.733	5.532
Caruarú.....	Homens.	4	444	2.654	3.102	3.040	2.598	4.784	10.422	
	Mulheres	4	494	2.257	2.755	3.088	2.814	7.180	13.082	
	TOTAL.	8	938	4.911	5.857	6.128	5.412	11.964	23.504	
Carapotós.....	Homens.	3	99	544	646	944	881	1.614	3.439	
	Mulheres	5	87	295	387	981	819	1.935	3.735	
	TOTAL.	8	186	839	1.033	1.925	1.700	3.549	7.174	
Caruarú.....	São Caetano...	Homens.	10	218	924	1.152	1.410	1.305	2.679	5.394
		Mulheres	9	185	644	839	1.400	1.323	3.357	6.080
		TOTAL.	19	404	1.568	1.991	2.810	2.628	6.036	11.474
Antonio Olintho..	Homens.	—	42	242	284	365	302	702	1.369	
	Mulheres	—	41	149	190	384	342	834	1.560	
	TOTAL.	—	83	391	474	749	644	1.536	2.929	
Trapia.....	Homens.	4	37	278	319	840	809	1.546	3.195	
	Mulheres	3	20	41	64	896	855	1.870	3.622	
	TOTAL.	7	57	319	383	1.736	1.665	3.416	6.817	
Correntes.....	Homens.	—	196	1.131	1.327	2.674	2.335	4.499	9.508	
	Mulheres	3	137	686	826	2.559	2.412	5.859	10.830	
	TOTAL.	3	333	1.817	2.153	5.233	4.747	10.358	20.338	
Correntes.....	Lagôa do Emygdio	Homens.	—	36	298	334	648	548	1.077	2.273
		Mulheres	—	22	126	148	648	603	1.404	2.655
		TOTAL.	—	58	424	482	1.296	1.151	2.481	4.928
Lagôa do Ouro	Homens.	1	41	363	405	929	779	1.394	3.102	
	Mulheres	2	36	139	177	888	784	1.797	3.469	
	TOTAL.	3	77	502	582	1.817	1.563	3.191	6.571	
Poço Comprido	Homens.	—	24	196	220	525	483	848	1.856	
	Mulheres	—	20	88	108	481	483	1.096	2.060	
	TOTAL.	—	44	284	328	1.006	966	1.944	3.916	
Escada.....	Escada.....	Homens.	6	105	545	656	506	480	1.741	2.727
		Mulheres	3	13	530	546	489	518	1.729	2.736
		TOTAL.	9	118	1.075	1.202	995	998	3.470	5.463

CONVENÇÃO
CONVENTION

Homens
Hommes
Mulheres
Femmes
Total
Total

População de cada um dos Estados do Brazil, por municipios e districtos, segundo o gráo de instrucção, o sexo e a idade

Population de chaque État du Brésil, par municipes et districtis, d'après le degré d'instruction, le sexe et l'âge

MUNICIPIOS MUNICIPES	DISTRICTOS DISTRICTS	SEXO SEXE	SABEM LER E ESCREVER SACHANT LIRE ET ÉCRIRE				NÃO SABEM LER NEM ESCREVER NE SACHANT NI LIRE NI ÉCRIRE			
			0 a 6	7 a 14	15 e +	Total	0 a 6	7 a 14	15 e +	Total
			anos — ans				ans — ans			

ESTADO DE PERNAMBUCO

(CONTINUAÇÃO — SUITE)

Escada.....	Primavera.....	Homens.	—	142	696	838	567	477	1.877	2.921
		Mulheres	2	118	428	548	610	472	1.454	2.536
		TOTAL.	2	260	1.124	1.386	1.177	949	3.331	5.457
	Atalaia.....	Homens.	7	77	449	533	632	605	2.505	3.742
		Mulheres	2	68	312	382	620	549	1.801	2.970
		TOTAL.	9	145	761	915	1.252	1.154	4.306	6.712
Fiôres.....	Fiôres.....	Homens.	5	92	778	875	1.388	1.296	2.791	5.475
		Mulheres	5	80	406	491	1.353	1.392	3.421	6.166
		TOTAL.	10	172	1.184	1.366	2.741	2.688	6.212	11.641
	Carnahyba de Fiôres.....	Homens.	—	64	474	538	568	477	843	1.888
		Mulheres	1	50	168	219	554	473	1.195	2.222
		TOTAL.	1	114	642	757	1.122	950	2.038	4.110
Bôa Vista.....	Homens.	1	17	145	163	387	398	786	1.571	
	Mulheres	1	7	67	75	385	372	905	1.662	
	TOTAL.	2	24	212	238	772	770	1.691	3.233	
Floresta.....	Floresta.....	Homens.	7	212	1.489	1.708	1.533	1.397	2.250	5.180
		Mulheres	6	172	771	949	1.532	1.386	3.682	6.600
		TOTAL.	13	384	2.260	2.657	3.065	2.783	5.932	11.780
	Curral Novo.....	Homens.	3	20	315	338	274	282	404	960
		Mulheres	—	30	148	178	259	261	672	1.192
		TOTAL.	3	50	463	516	533	543	1.076	2.152
Bethania.....	Homens.	—	19	244	263	277	258	503	1.038	
	Mulheres	—	29	94	123	254	252	745	1.251	
	TOTAL.	—	48	338	386	531	510	1.248	2.289	
Gamelleira.....	Gamelleira.....	Homens.	7	200	1.044	1.251	895	779	3.515	5.189
		Mulheres	22	257	917	1.196	1.022	777	2.991	4.790
		TOTAL.	29	457	1.961	2.447	1.917	1.556	6.506	9.979
	Ribeirão.....	Homens.	1	135	751	887	593	620	2.312	3.525
		Mulheres	5	117	586	708	562	550	1.730	2.842
		TOTAL.	6	252	1.337	1.595	1.155	1.170	4.042	6.367
Gamelleira.....	Caxangá.....	Homens.	3	30	128	161	150	140	560	850
		Mulheres	—	16	97	113	143	131	503	777
		TOTAL.	3	46	225	274	293	271	1.063	1.627
	Cucaá.....	Homens.	1	40	347	388	246	230	1.131	1.607
		Mulheres	—	53	163	216	256	222	712	1.190
		TOTAL.	1	93	510	604	502	452	1.843	2.797

CONVENÇÃO
CONVENTION

Homens
Hommes
Mulheres
Femmes
Total
Total

População de cada um dos Estados do Brazil, por municipios e districtos, segundo o gráo de instrução, o sexo e a idade

Population de chaque État du Brésil, par municipes et districts, d'après le degré d'instruction, le sexe et l'âge

MUNICIPIOS MUNICIPES	DISTRICTOS DISTRICTS	SEXO SEXE	SABEM LER E ESCREVER SACHANT LIRE ET ÉCRIRE				NÃO SABEM LER NEM ESCREVER NE SACHANT NI LIRE NI ÉCRIRE			
			0 a 6	7 a 14	15 e +	Total	0 a 6	7 a 14	15 e +	Total
			anos — ans				anos — ans			

ESTADO DE PERNAMBUCO

(CONTINUAÇÃO — SUITE)

Garanhuns...	Homens. Hommes	8	350	2.045	2.403	2.615	2.355	4.515	9.485	
		TOTAL.	8	391	1.573	1.972	2.810	2.471	6.371	11.652
			16	741	3.618	4.375	5.425	4.826	10.886	21.137
	São João.....	Homens.	2	58	754	814	1.318	1.177	2.124	4.619
			TOTAL.	2	40	311	353	1.305	1.210	2.981
		4		98	1.065	1.167	2.623	2.387	5.105	10.115
	Garanhuns..	Homens.	—	35	730	765	1.615	1.440	2.677	5.732
			TOTAL.	1	29	284	314	1.556	1.542	3.451
		1		64	1.014	1.079	3.171	2.982	6.128	12.281
	Angelim.....	Homens.	—	59	324	383	558	570	1.085	2.213
			TOTAL.	—	52	147	199	552	623	1.360
		—		111	471	582	1.110	1.193	2.445	4.748
Serrinha.....	Homens.	1	32	364	397	959	915	1.792	3.666	
		TOTAL.	1	23	86	110	921	926	2.219	4.066
	2		55	450	507	1.880	1.841	4.011	7.732	
Gloria de Goytá	Homens.	1	100	428	529	1.242	1.115	2.408	4.765	
		TOTAL.	4	94	313	411	1.220	1.157	3.163	5.540
	5		194	741	940	2.462	2.272	5.571	10.305	
Gloria de Goytá	Homens.	16	47	467	530	1.507	1.564	3.323	6.394	
		TOTAL.	2	51	232	285	1.548	1.557	4.033	7.138
	18		98	699	815	3.055	3.121	7.356	13.532	
Chã de Alegria	Homens.	—	48	282	330	767	782	1.830	3.379	
		TOTAL.	4	65	190	259	871	885	2.310	4.066
	4		113	472	589	1.638	1.667	4.140	7.445	
Goyanna.....	Homens.	16	397	1.680	2.093	1.732	1.304	4.785	7.821	
		TOTAL.	20	504	1.982	2.506	1.710	1.186	4.362	7.258
	36		901	3.662	4.599	3.442	2.490	9.147	15.079	
Goyanna.....	Homens.	1	70	412	483	1.200	965	2.445	4.610	
		TOTAL.	2	87	304	393	1.224	1.038	2.841	5.103
	3		157	716	876	2.424	2.003	5.286	9.713	
Goyanninha...	Homens.	—	89	373	462	765	637	1.794	3.196	
		TOTAL.	—	69	307	376	792	592	1.944	3.328
	—		158	680	838	1.557	1.229	3.738	6.524	
Tejucupapo....	Homens.	—	41	219	260	559	458	1.521	2.538	
		TOTAL.	1	35	193	229	570	483	1.639	2.692
	1		76	412	489	1.129	941	3.160	5.230	

CONVENÇÃO
CONVENTION

Homens
Hommes

Mulheres
Femmes

Total
Total

População de cada um dos Estados do Brazil, por municipios e districtos, segundo o grão de instrução, o sexo e a idade

Population de chaque État du Brésil, par municipios e districtos, d'après le degré d'instruction, le sexe et l'âge

MUNICIPIOS MUNICIPES	DISTRICTOS DISTRICTS	SEXO SEXE	SABEM LER E ESCREVER SACHANT LIRE ET ÉCRIRE				NÃO SABEM LER NEM ESCREVER NE SACHANT NI LIRE NI ÉCRIRE			
			0 a 6	7 a 14	15 e +	Total	0 a 6	7 a 14	15 e +	Total
			anos — ans				anos — ANS			

ESTADO DE PERNAMBUCO

(CONTINUAÇÃO — SUITE)

Goyanna.....	Ponta do Pedras	Homens.	2	48	534	584	291	241	627	1.159
		Mulheres	1	52	439	492	398	399	1.035	1.832
	TOTAL.		3	100	973	1.076	689	640	1.662	2.991
	Areias.....	Homens.	2	57	339	398	665	563	1.532	2.760
		Mulheres	4	73	286	363	686	564	1.668	2.918
	TOTAL.		6	130	625	761	1.351	1.127	3.200	5.678
Granito.....	Granito.....	Homens.	—	37	264	301	421	412	719	1.552
		Mulheres	1	34	155	200	420	401	904	1.725
	TOTAL.		1	71	429	501	841	813	1.623	3.277
	Carirysinho....	Homens.	—	21	209	230	345	321	573	1.239
Mulheres		1	21	117	139	362	338	729	1.429	
TOTAL.		1	42	326	369	707	659	1.302	2.668	
Rancharia.....	Rancharia.....	Homens.	1	14	132	147	232	219	381	832
		Mulheres	2	6	64	72	216	226	466	908
	TOTAL.		3	20	196	219	448	445	847	1.740
Bodocó.....	Bodocó.....	Homens.	—	28	140	168	189	230	348	767
		Mulheres	—	29	120	149	209	242	498	949
	TOTAL.		—	57	260	317	398	472	846	1.716
Gravatá.....	Gravatá.....	Homens.	4	181	1.156	1.341	1.878	1.923	3.674	7.465
		Mulheres	14	228	946	1.188	2.003	2.029	4.862	8.894
	TOTAL.		18	409	2.102	2.529	3.881	3.942	8.536	16.359
Uruçú-mirim...	Uruçú-mirim...	Homens.	1	49	323	373	600	530	1.121	2.251
		Mulheres	2	32	167	201	672	532	1.457	2.661
	TOTAL.		3	81	490	574	1.272	1.062	2.578	4.912
Chã Grande...	Chã Grande...	Homens.	5	105	662	772	1.500	1.360	2.866	5.726
		Mulheres	4	79	383	466	1.484	1.401	3.482	6.367
	TOTAL.		9	184	1.045	1.238	2.984	2.761	6.348	12.093
Iguarassú.....	Iguarassú.....	Homens.	7	165	704	877	1.515	1.372	3.681	6.568
		Mulheres	11	214	751	976	1.536	1.371	4.276	7.183
	TOTAL.		18	380	1.455	1.853	3.051	2.743	7.957	13.751
Itamaracá.....	Itamaracá.....	Homens.	4	136	696	836	409	345	938	1.692
		Mulheres	2	136	732	870	386	324	1.191	1.901
	TOTAL.		6	272	1.428	1.706	795	669	2.129	3.593
Tres Ladeiras..	Tres Ladeiras..	Homens.	1	46	372	419	1.009	1.022	2.788	4.819
		Mulheres	1	41	231	273	1.014	969	2.521	4.504
	TOTAL.		2	87	603	692	2.023	1.991	5.309	9.323

CONVENÇÃO
CONVENTION

Homens
Hommes

Mulheres
Femmes

Total
Total

População de cada um dos Estados do Brazil, por municípios e districtos, segundo o gráo de instrução, o sexo e a idade

Population de chaque État du Brésil, par municipes et districts, d'après le degré d'instruction, le sexe et l'âge

MUNICIPIOS MUNICIPES	DISTRICTOS DISTRICTS	SEXO SEXE	SABEM LER E ESCREVER SACHANT LIRE ET ÉCRIRE				NÃO SABEM LER NEM ESCREVER NE SACHANT NI LIRE NI ÉCRIRE			
			0 a 6	7 a 14	15 e +	Total	0 a 6	7 a 14	15 e +	Total
			anos — ans				anos — ans			

ESTADO DE PERNAMBUCO

(CONTINUAÇÃO — SUITE)

Ipojuca.....	Ipojuca.....	Homens.	4	95	444	543	975	846	3.133	4.954
		Mulheres	9	86	366	461	1.019	925	2.623	4.567
		TOTAL.	13	181	810	1.004	1.994	1.771	5.756	9.521
Ipojuca.....	Nossa Senhora do O.....	Homens.	4	63	354	421	574	577	1.536	2.687
		Mulheres	3	76	279	358	570	544	1.641	2.755
		TOTAL.	7	139	633	779	1.144	1.121	3.177	5.542
Ipojuca.....	Camella.....	Homens.	—	33	167	200	429	443	1.296	2.168
		Mulheres	—	22	121	145	449	419	1.206	2.074
		TOTAL.	—	55	288	343	878	862	2.502	4.242
Ipojuca.....	Itambé.....	Homens.	7	149	648	804	1.589	1.408	3.424	6.421
		Mulheres	2	108	496	606	1.675	1.453	4.002	7.130
		TOTAL.	9	257	1.144	1.410	3.264	2.861	7.426	13.551
Ipojuca.....	Camutanga.....	Homens.	17	138	680	835	1.833	1.388	3.043	6.264
		Mulheres	18	166	551	735	1.905	1.460	3.754	7.119
		TOTAL.	35	304	1.231	1.570	3.738	2.848	6.797	13.383
Ipojuca.....	Jaboatão.....	Homens.	9	355	1.869	2.233	1.190	934	2.646	4.770
		Mulheres	8	320	1.441	1.769	1.182	824	3.003	5.009
		TOTAL.	17	675	3.310	4.002	2.372	1.758	5.649	9.779
Ipojuca.....	Tigipió.....	Homens.	16	201	828	1.045	612	490	1.354	2.456
		Mulheres	13	204	888	1.105	591	496	1.551	2.638
		TOTAL.	29	405	1.716	2.150	1.203	986	2.905	5.094
Ipojuca.....	Muribeca.....	Homens.	1	52	367	420	1.062	978	3.322	5.362
		Mulheres	1	46	297	344	1.062	923	2.869	4.854
		TOTAL.	2	98	664	764	2.124	1.901	6.191	10.216
Ipojuca.....	Morenos.....	Homens.	12	275	1.312	1.599	1.561	1.283	3.592	6.436
		Mulheres	8	250	1.077	1.335	1.488	1.273	3.951	6.712
		TOTAL.	20	525	2.389	2.934	3.049	2.556	7.543	13.148
Ipojuca.....	Leopoldina.....	Homens.	1	44	350	395	582	595	1.131	2.308
		Mulheres	1	45	165	211	594	569	1.406	2.669
		TOTAL.	2	89	515	606	1.176	1.264	2.537	4.977
Ipojuca.....	Terra Nova.....	Homens.	—	18	224	242	460	500	933	1.893
		Mulheres	—	18	106	124	507	462	1.196	2.165
		TOTAL.	—	36	330	366	967	962	2.129	4.058
Ipojuca.....	Limoeiro.....	Homens.	12	420	1.763	2.195	2.152	1.816	3.687	7.655
		Mulheres	20	402	1.415	1.837	2.259	1.782	5.093	9.134
		TOTAL.	32	822	3.178	4.032	4.411	3.598	8.780	16.789

CONVENÇÃO
CONVENTION

Homens
Hommes

Mulheres
Femmes

Total
Total

População de cada um dos Estados do Brazil, por municípios e districtos, segundo o grão de instrução, o sexo e a idade

Population de chaque État du Brésil, par municipes et districtis, d'après le degré d'instruction, le sexe et l'âge

MUNICIPIOS MUNICIPES	DISTRICTOS DISTRICTS	SEXO SEXE	SABEM LER E ESCREVER SACHANT LIRE ET ÉCRIRE				NÃO SABEM LER NEM ESCREVER NE SACHANT NI LIRE NI ÉCRIRE			
			0 a 6	7 a 14	15 e +	Total	0 a 6	7 a 14	15 e +	Total
			anos — ans				anos — ans			

ESTADO DE PERNAMBUCO

(CONTINUAÇÃO — SUITE)

Limoeiro	Pedra Tapada..	Homens.	11	108	599	718	1.385	1.307	2.799	5.491
		Mulheres	25	112	384	522	1.272	1.311	2.985	5.568
		TOTAL.	37	220	983	1.240	2.657	2.618	5.784	11.059
	Malhadinha...	Homens.	—	11	280	291	626	606	997	2.229
		Mulheres	—	12	104	116	646	526	1.288	2.460
		TOTAL.	—	23	384	407	1.272	1.132	2.285	4.689
	Cédro.....	Homens.	7	64	479	550	1.759	1.732	3.037	6.528
		Mulheres	2	75	295	372	1.669	1.685	3.553	6.907
		TOTAL.	9	139	774	922	3.428	3.417	6.590	13.435
	Nazareth	Homens.	10	218	867	1.095	1.328	1.265	2.655	5.248
		Mulheres	7	242	929	1.178	1.390	1.212	3.443	6.045
		TOTAL.	17	460	1.796	2.273	2.718	2.477	6.098	11.293
Tracunhãem...	Homens.	—	45	266	311	980	881	2.049	3.910	
	Mulheres	1	42	216	259	956	960	2.543	4.459	
	TOTAL.	1	87	482	570	1.936	1.841	4.592	8.369	
Lagôa Secca...	Homens.	4	72	382	458	995	888	2.263	4.146	
	Mulheres	3	91	304	398	992	866	2.544	4.402	
	TOTAL.	7	163	686	856	1.987	1.754	4.807	8.548	
Vicencia.....	Homens.	1	148	730	879	1.733	1.440	3.395	6.568	
	Mulheres	1	168	570	739	1.695	1.577	4.226	7.498	
	TOTAL.	2	316	1.300	1.618	3.428	3.017	7.621	14.066	
Nazareth	Homens.	2	106	683	791	1.687	1.557	3.317	6.561	
	Mulheres	1	111	482	594	1.718	1.597	4.247	7.562	
	TOTAL.	3	217	1.165	1.385	3.405	3.154	7.564	14.123	
Alliança.....	Homens.	1	69	361	431	801	641	1.867	3.309	
	Mulheres	2	68	266	336	815	671	1.999	3.485	
	TOTAL.	3	137	627	767	1.616	1.312	3.866	6.794	
Lagôa do Carro	Homens.	2	79	482	563	1.429	1.312	2.703	5.444	
	Mulheres	6	71	285	363	1.591	1.457	3.604	6.652	
	TOTAL.	8	150	768	926	3.020	2.769	6.307	12.096	
Chã de Carpina	Homens.	6	68	325	399	259	243	509	1.011	
	Mulheres	2	102	397	501	293	241	811	1.345	
	TOTAL.	8	170	722	900	552	484	1.320	2.356	
Novo Exú.....	Homens.	3	90	562	655	1.171	1.177	2.259	4.607	
	Mulheres	1	115	331	447	1.149	1.239	2.700	5.088	
	TOTAL.	4	205	893	1.102	2.320	2.416	4.959	9.695	

CONVENÇÃO
CONVENTION

Homens
Hommes

Mulheres
Femmes

Total
Total

População de cada um dos Estados do Brazil, por municipios e districtos, segundo o grão de instrucção, o sexo e a idade

Population de chaque État du Brésil, par municipes et districts, d'après le degré d'instruction, le sexe et l'âge

MUNICIPIOS MUNICIPES	DISTRICTOS DISTRICTS	SEXO SEXE	SABEM LER E ESCREVER SACHANT LIRE ET ÉCRIRE				NÃO SABEM LER NEM ESCREVER NE SACHANT NI LIRE NI ÉCRIRE			
			0 a 6	7 a 14	15 e +	Total	0 a 6	7 a 14	15 e +	Total
			anos — ans				anos — ans			

ESTADO DE PERNAMBUCO

(CONTINUAÇÃO — SUITE)

Novo Exú...	Baxio.....	Homens.	—	12	200	212	397	376	597	1.370
		Mulheres	—	29	86	115	404	384	879	1.667
		TOTAL.	—	41	286	327	801	760	1.476	3.037
	Bom Jardim...	Homens.	2	53	428	483	859	745	1.376	2.980
		Mulheres	1	56	179	236	851	720	1.770	3.341
		TOTAL.	3	109	607	719	1.710	1.465	3.146	6.321
	Olinda.....	Homens.	24	575	2.430	3.029	1.073	738	1.956	3.767
		Mulheres	29	811	3.332	4.172	1.151	783	3.158	5.092
		TOTAL.	53	1.386	5.762	7.201	2.224	1.521	5.114	8.859
Olinda.....	Beberibe.....	Homens.	12	636	2.870	3.518	1.736	1.239	2.871	5.846
		Mulheres	14	636	2.826	3.476	1.841	1.160	4.008	7.009
		TOTAL.	26	1.272	5.696	6.994	3.577	2.399	6.879	12.855
	Paulista.....	Homens.	14	287	1.690	1.991	1.283	1.051	3.401	5.735
		Mulheres	13	326	1.674	2.013	1.376	1.213	3.962	6.551
		TOTAL.	27	613	3.364	4.004	2.659	2.264	7.363	12.286
	Ouricury.....	Homens.	—	54	387	441	897	1.014	1.726	3.637
		Mulheres	1	50	206	257	907	947	2.210	4.064
		TOTAL.	1	104	593	698	1.804	1.961	3.936	7.701
	Barra de S. Pedro	Homens.	—	29	431	460	576	635	985	2.196
		Mulheres	—	18	128	146	594	646	1.427	2.667
		TOTAL.	—	47	559	606	1.170	1.281	2.412	4.863
	São Gonçalo...	Homens.	—	16	252	268	480	521	859	1.860
		Mulheres	1	10	61	72	439	449	1.060	1.948
		TOTAL.	1	26	313	340	919	970	1.919	3.808
Ouricury.....	Serra Branca..	Homens.	1	11	95	107	447	407	744	1.598
		Mulheres	—	11	52	63	431	421	880	1.732
		TOTAL.	1	22	147	170	878	828	1.624	3.330
	Queimadas....	Homens.	—	14	362	376	605	577	786	1.968
		Mulheres	1	18	110	129	601	556	1.134	2.291
		TOTAL.	1	32	472	505	1.206	1.133	1.920	4.259
	Moraes.....	Homens.	—	25	293	318	409	485	780	1.674
		Mulheres	—	22	81	103	402	450	1.050	1.902
		TOTAL.	—	47	374	421	811	935	1.830	3.576
	Santa Cruz....	Homens.	1	11	240	252	342	372	538	1.252
		Mulheres	—	11	50	61	365	340	795	1.500
		TOTAL.	1	22	290	313	707	712	1.333	2.752

CONVENÇÃO
CONVENTION

Homens
Hommes
Mulheres
Femmes
Total
Total

População de cada um dos Estados do Brazil, por municípios e districtos, segundo o grão de instrução, o sexe e a idade

Population de chaque État du Brésil, par municipes et districts, d'après le degré d'instruction, le sexe et l'age

MUNICIPIOS MUNICIPES	DISTRICTOS DISTRICTS	SEXO SEXE	SABEM LER E ESCREVER SACHANT LIRE ET ECRIRE				NÃO SABEM LER NEM ESCREVER NE SACHANT NI LIRE NI ÉCRIRE			
			0 a 6	7 a 14	15 e +	Total	0 a 6	7 a 14	15 e +	Total
			anos — ans				anos — ans			

ESTADO DE PERNAMBUCO

(CONTINUAÇÃO — SUITE)

Ouricury	São Felix	Homens	8	75	83	135	144	332	611	
		Mulheres	12	54	66	117	132	333	582	
		TOTAL	20	129	149	252	276	665	1 193	
Palmares	Palmares	Homens	16	264	1 458	1 738	1 285	1 236	5 581	8 102
		Mulheres	10	314	1 269	1 593	1 219	1 174	3 874	6 267
		TOTAL	26	578	2 727	3 331	2 504	2 410	9 455	14 369
Joaquim Nabuco	Joaquim Nabuco	Homens	3	72	258	333	279	253	1 355	1 887
		Mulheres	3	75	235	313	248	263	698	1 209
		TOTAL	6	147	493	646	527	516	2 053	3 096
Palmares	Catende	Homens	1	103	657	761	520	525	2 045	3 088
		Mulheres	3	112	647	762	540	451	1 446	2 447
		TOTAL	4	215	1 304	1 523	1 060	986	3 489	5 535
faqueira	faqueira	Homens	3	312	681	996	497	484	1 960	2 941
		Mulheres	6	107	434	547	529	389	1 243	2 161
		TOTAL	9	419	1 115	1 543	1 026	873	3 203	5 102
Marayal	Marayal	Homens	1	39	233	273	257	251	809	1 317
		Mulheres	—	41	151	192	266	195	711	1 175
		TOTAL	1	80	384	465	523	446	1 523	2 492
Panellas	Panellas	Homens	4	111	807	922	4 424	3 272	5 110	12 806
		Mulheres	3	118	441	562	3 757	3 056	6 242	13 065
		TOTAL	7	229	1 248	1 484	8 181	6 338	11 352	25 871
Panellas	Lagõa de Gatos	Homens	9	99	490	598	1 068	972	2 061	4 101
		Mulheres	4	81	313	398	1 103	1 030	2 483	4 616
		TOTAL	13	180	803	996	2 171	2 002	4 544	8 717
Cupira	Cupira	Homens	—	11	224	235	1 139	932	2 039	4 110
		Mulheres	—	15	79	94	1 098	985	2 400	4 478
		TOTAL	—	26	303	329	2 237	1 917	4 439	8 588
Pão d'Alho	Pão d'Alho	Homens	29	295	1 550	1 874	1 959	1 877	4 380	8 216
		Mulheres	20	332	1 269	1 621	1 817	1 923	5 013	8 753
		TOTAL	49	627	2 819	3 495	3 776	3 800	9 393	16 969
Pão d'Alho	Floresta dos Leões	Homens	7	188	930	1 125	1 773	1 684	3 529	6 986
		Mulheres	11	180	766	957	1 694	1 550	4 212	7 456
		TOTAL	18	368	1 696	2 082	3 467	3 234	7 741	14 442
Pedra	Pedra	Homens	—	49	452	501	489	444	892	1 816
		Mulheres	—	67	310	377	533	439	1 157	2 129
		TOTAL	—	116	762	878	1 013	883	2 049	3 945

CONVENÇÃO
CONVENTION

Homens
Hommes

Mulheres
Femmes

Total
Total

População de cada um dos Estados do Brazil, por municipios e districtos, segundo o grão de instrucção, o sexo e a idade

Population de chaque Etat du Brésil, par municipes et districts, d'après le degré d'instruction, le sexe et l'âge

MUNICIPIOS MUNICIPES	DISTRICTOS DISTRICTS	SEXO SEXE	SABEM LER E ESCREVER SACHANT LIRE ET ÉCRIRE				NÃO SABEM LER NEM ESCREVER NE SACHANT NI LIRE NI ÉCRIRE			
			0 a 6	7 a 14	15 e +	Total	0 a 6	7 a 14	15 e +	Total
			anos — ANS				anos — ANS			

ESTADO DE PERNAMBUCO

(CONTINUAÇÃO — SUITE)

Pecúria	Santo Antonio do Tauá	Homens	2	13	273	288	352	297	520	1 160
		Mulheres	—	14	115	130	326	333	716	1 369
		TOTAL	2	27	389	418	672	630	1 236	2 538
Boa Sorte	Pesqueira	Homens	4	24	219	247	216	175	378	769
		Mulheres	1	24	121	149	259	208	562	1 029
		TOTAL	5	48	343	396	475	383	940	1 798
Alagoinhas	Poção	Homens	1	206	1 071	1 278	1 111	1 049	2 117	4 277
		Mulheres	7	158	959	1 124	1 204	1 077	2 942	5 223
		TOTAL	8	364	2 030	2 402	2 315	2 125	5 059	9 500
Pesqueira	Cimbués	Homens	—	62	605	667	487	429	640	1 556
		Mulheres	2	90	422	514	492	425	988	1 905
		TOTAL	2	152	1 027	1 181	979	854	1 628	3 461
Petroliña	Salóbio	Homens	—	56	404	460	595	459	1 025	2 079
		Mulheres	1	71	256	328	568	470	1 400	2 438
		TOTAL	1	127	660	788	1 163	929	2 425	4 517
Petroliña	Sanharó	Homens	4	98	602	704	696	721	1 436	2 853
		Mulheres	1	64	377	442	806	685	1 470	3 461
		TOTAL	5	162	979	1 146	1 502	1 406	3 406	6 314
Rio Branco	Santa Fé	Homens	2	29	256	287	288	272	447	1 067
		Mulheres	1	29	143	173	274	264	630	1 168
		TOTAL	3	58	399	460	562	536	1 077	2 175
Cachoeira do Roberto	Petroliña	Homens	1	43	412	456	871	813	1 543	3 227
		Mulheres	2	48	276	320	872	826	1 919	3 647
		TOTAL	3	91	682	776	1 743	1 639	3 492	6 874
Petroliña	Santa Fé	Homens	—	88	682	770	546	567	1 081	2 194
		Mulheres	2	77	373	452	511	533	1 459	2 503
		TOTAL	2	165	1 055	1 222	1 057	1 100	2 540	4 697
Petroliña	Cachoeira do Roberto	Homens	2	140	803	945	619	647	1 228	2 494
		Mulheres	3	145	515	663	657	658	1 820	3 135
		TOTAL	5	285	1 318	1 608	1 276	1 305	3 048	5 629
Petroliña	Cachoeira do Roberto	Homens	—	31	518	549	354	350	563	1 267
		Mulheres	—	14	128	142	309	340	680	1 329
		TOTAL	—	45	646	691	663	690	1 243	2 596
Petroliña	Cachoeira do Roberto	Homens	—	9	183	192	157	133	149	439
		Mulheres	—	8	77	85	121	144	267	532
		TOTAL	—	17	260	277	278	277	416	971

CONVENÇÃO
CONVENTION

Homens
Hommes

Mulheres
Femmes

Total
Total

População de cada um dos Estados do Brazil, por municípios e districtos, segundo o gráo de instrução, o sexo e a idade

Population de chaque État du Brésil, par municipes et districtis, d'après le degré d'instruction, le sexe et l'âge

MUNICIPIOS MUNICIPES	DISTRICTOS DISTRICTS	SEXO SEXE	SABEM LER E ESCREVER SACHANT LIRE ET ÉCRIRE				NÃO SABEM LER NEM ESCREVER NE SACHANT NI LIRE NI ÉCRIRE			
			0 a 6	7 a 14	15 e +	Total	0 a 6	7 a 14	15 e +	Total
			anos — ans				anos — ans			

ESTADO DE PERNAMBUCO

(CONTINUAÇÃO — SUITE)

Petrolina....	Caboclo.....	Homens.	—	7	255	252	408	401	1.380	2.189
		Mulheres	—	11	66	77	368	402	942	1.712
		TOTAL.	—	18	321	339	776	803	2.322	3.901
	Poço d'Anta...	Homens.	—	7	75	82	101	108	171	380
		Mulheres	—	6	46	52	108	107	201	416
		TOTAL.	—	13	121	134	209	215	372	796
Quipapá.....	Quipapá.....	Homens.	6	136	711	853	1.204	1.031	2.807	5.042
		Mulheres	7	152	572	731	1.221	963	3.429	5.613
		TOTAL.	13	288	1.283	1.584	2.425	1.994	6.236	10.655
	São Benedicto	Homens.	5	78	434	517	754	640	1.497	2.891
		Mulheres	2	98	304	404	763	633	1.813	3.209
		TOTAL.	7	176	738	921	1.517	1.273	3.310	6.100
Quipapá.....	Barra da Jan- gada.....	Homens.	5	53	345	403	681	543	1.300	2.524
		Mulheres	2	57	216	275	598	528	1.323	2.449
		TOTAL.	7	110	561	678	1.279	1.071	2.623	4.973
	Jurema.....	Homens.	1	61	450	512	544	592	1.094	2.230
		Mulheres	1	58	250	309	524	564	1.360	2.448
		TOTAL.	2	119	700	821	1.068	1.156	2.454	4.678
Recife.....	Queimadas....	Homens.	4	23	216	243	424	414	744	1.582
		Mulheres	1	23	95	119	422	443	984	1.849
		TOTAL.	5	46	311	362	846	857	1.728	3.431
	Pão Ferro.....	Homens.	4	42	426	472	637	506	1.008	2.151
		Mulheres	2	43	188	233	605	556	1.438	2.599
		TOTAL.	6	85	614	705	1.242	1.062	2.446	4.750
Recife.....	Recife.....	Homens.	11	226	5.137	5.374	238	108	1.015	1.361
		Mulheres	6	213	1.596	1.815	267	115	592	974
		TOTAL.	17	439	6.733	7.189	505	223	1.607	2.335
	Bôa Vista.....	Homens.	52	1.456	5.137	6.645	1.110	392	1.381	2.883
		Mulheres	66	1.438	7.180	8.684	1.109	631	2.655	4.395
		TOTAL.	118	2.894	12.317	15.329	2.219	1.023	4.036	7.278
Recife.....	Santo Amaro..	Homens.	30	568	3.042	3.640	1.077	623	1.960	3.660
		Mulheres	19	601	2.925	3.545	1.207	643	3.008	4.858
		TOTAL.	40	1.169	5.967	7.185	2.284	1.266	4.968	8.518
	Pombal.....	Homens.	8	259	1.439	1.706	545	280	847	1.672
		Mulheres	19	280	1.482	1.781	500	334	1.493	2.327
		TOTAL.	27	539	2.921	3.487	1.045	614	2.340	3.999

CONVENÇÃO
CONVENTION

Homens
Hommes

Mulheres
Femmes

Total
Total

População de cada um dos Estados do Brazil, por municipios e districtos, segundo o grão de instrucção, o sexo e a idade

Population de chaque État du Brésil, par municipes et districts, d'après le degré d'instruction, le sexe et l'âge

MUNICIPIOS MUNICIPES	DISTRICTOS DISTRICTS	SEXO SEXE	SABEM LER E ESCREVER SACHANT LIRE ET ÉCRIRE				NÃO SABEM LER NEM ESCREVER NE SACHANT NI LIRE NI ÉCRIRE			
			0 a 6	7 a 14	15 e +	Total	0 a 6	7 a 14	15 e +	Total
			anos - ans				anos - ans			

ESTADO DE PERNAMBUCO

(CONTINUAÇÃO - suite)

São José.....	Homens.	57	1.378	7.733	9.168	1.898	1.050	2.316	5.264
	Mulheres	71	1.663	8.752	10.486	2.196	1.414	4.547	8.157
	TOTAL.	128	3.041	16.485	19.654	4.094	2.464	6.863	13.421
Santo Antonio	Homens.	16	455	4.230	4.701	414	269	1.185	1.868
	Mulheres	23	416	2.842	3.281	523	214	2.013	2.750
	TOTAL.	39	871	7.072	7.982	937	483	3.198	4.618
Graça.....	Homens.	83	1.589	6.850	8.622	2.678	1.279	3.081	7.038
	Mulheres	66	1.853	7.862	9.781	2.682	1.336	5.367	9.385
	TOTAL.	149	3.542	14.712	18.403	5.360	2.615	8.448	16.423
Afogados.....	Homens.	16	620	2.961	3.597	1.514	856	1.653	4.023
	Mulheres	22	567	2.692	3.281	1.502	897	2.630	5.029
	TOTAL.	38	1.187	5.653	6.878	3.016	1.753	4.283	9.052
Ilhas do Pinna e Nogueira..	Homens.	2	53	435	490	147	134	180	461
	Mulheres	3	56	319	378	191	116	356	663
	TOTAL.	5	109	754	868	338	250	536	1.124
Torre.....	Homens.	19	710	3.113	3.842	1.163	590	823	2.576
	Mulheres	33	719	3.396	4.148	1.198	547	1.924	3.669
	TOTAL.	52	1.429	6.509	7.990	2.361	1.137	2.747	6.245
Recife.....	Homens.	12	356	2.138	2.506	1.031	676	1.328	3.035
	Mulheres	19	447	2.077	2.543	1.169	667	2.171	4.007
	TOTAL.	31	803	4.215	5.049	2.200	1.343	3.499	7.042
Magdalena.....	Homens.	6	153	784	943	418	289	760	1.467
	Mulheres	7	193	806	1.006	403	242	940	1.585
	TOTAL.	13	346	1.590	1.949	821	531	1.700	3.052
Peres.....	Homens.	13	258	962	1.233	345	184	445	974
	Mulheres	14	265	963	1.242	395	199	684	1.278
	TOTAL.	27	523	1.925	2.475	740	383	1.129	2.252
Poço da Panella	Homens.	47	1.204	5.392	6.643	2.792	1.879	4.742	9.413
	Mulheres	57	1.447	5.423	6.927	2.707	1.794	6.302	10.803
	TOTAL.	104	2.651	10.815	13.570	5.499	3.673	11.044	20.216
Caxangá e Varzea	Homens.	21	390	1.954	2.365	1.377	1.003	2.189	4.569
	Mulheres	11	456	2.095	2.562	1.349	853	2.628	4.830
	TOTAL.	32	846	4.049	4.927	2.726	1.856	4.817	9.399
Ilha de Fernando Noronha.....	Homens.	—	9	189	198	32	18	566	616
	Mulheres	—	8	31	39	22	14	35	81
	TOTAL.	—	17	220	237	64	32	601	697

CONVENÇÃO
CONVENTION

Homens
Hommes

Mulhere
Femmes

Total
Total

População de cada um dos Estados do Brazil, por municipios e districtos, segundo o grão de instrução, o sexo e a idade

Population de chaque État du Brésil, par municipes et districts, d'après le degré d'instruction, le sexe et l'âge

MUNICIPIOS MUNICIPES	DISTRICTOS DISTRICTS	SEXO SEXE	SABEM LER E ESCREVER SACHANT LIRE ET ÉCRIRE				NÃO SABEM LER NEM ESCREVER NE SACHANT NI LIRE NI ÉCRIRE			
			0 a 6	7 a 14	15 e +	Total	0 a 6	7 a 14	15 e +	Total
			anos — ans				anos — ans			

ESTADO DE PERNAMBUCO

(CONTINUAÇÃO — SUITE)

Rio Formoso	Rio Formoso..	Homens.	1	80	602	683	533	553	1.724	2.810
		Mulheres	—	118	420	538	586	555	1.683	2.824
		TOTAL.	1	198	1.022	1.221	1.119	1.108	3.407	5.634
	Propriedade de Una.....	Homens.	1	49	277	327	376	417	1.522	2.315
		Mulheres	—	37	218	255	412	340	1.252	2.004
		TOTAL.	1	86	495	582	788	757	2.774	4.319
Tamarandé....	Homens.	—	35	170	205	325	317	1.457	2.099	
	Mulheres	—	41	162	203	326	326	1.211	1.863	
	TOTAL.	—	76	332	408	651	643	2.668	3.962	
Salgueiro....	Salgueiro.....	Homens.	—	71	549	620	556	646	1.161	2.363
		Mulheres	2	50	282	334	544	639	1.517	2.700
		TOTAL.	2	121	831	954	1.100	1.285	2.678	5.063
	Sertinha.....	Homens.	1	34	355	390	614	595	981	2.190
		Mulheres	—	48	131	179	581	549	1.327	2.457
		TOTAL.	1	82	486	569	1.195	1.144	2.308	4.647
Bezerras.....	Homens.	—	11	258	269	423	516	872	1.811	
	Mulheres	—	11	77	88	452	465	1.135	2.052	
	TOTAL.	—	22	335	357	875	981	2.007	3.863	
São Bento....	São Bento.....	Homens.	6	144	1.100	1.250	1.293	1.123	1.808	4.224
		Mulheres	2	141	719	862	1.281	1.013	2.370	4.664
		TOTAL.	8	285	1.819	2.112	2.574	2.136	4.178	8.888
	Cachoeirinha..	Homens.	—	31	288	319	560	431	851	1.842
		Mulheres	1	46	169	216	661	587	1.174	2.422
		TOTAL.	1	77	457	535	1.221	1.018	2.025	4.264
Capoeiras.....	Homens.	2	54	306	342	587	552	987	2.126	
	Mulheres	—	21	119	140	578	496	1.219	2.293	
	TOTAL.	2	55	425	482	1.165	1.048	2.206	4.419	
São José do Egypto....	São José do Egypto.....	Homens.	8	97	1.015	1.120	1.025	884	1.625	3.534
		Mulheres	3	132	619	754	1.069	931	2.220	4.220
		TOTAL.	11	229	1.634	1.874	2.094	1.815	3.845	7.754
	São Pedro das Lages.....	Homens.	1	19	318	338	317	297	501	1.115
		Mulheres	1	26	136	163	325	335	749	1.409
		TOTAL.	2	45	454	501	642	632	1.250	2.524
Tigre.....	Homens.	2	13	225	240	309	304	645	1.258	
	Mulheres	—	3	91	94	332	308	781	1.421	
	TOTAL.	2	16	316	334	641	612	1.426	2.679	

CONVENÇÃO
CONVENTION

Homens
Hommes
Mulheres
Femmes
Total
Total

População de cada um dos Estados do Brazil, por municipios e districtos, segundo o grão de instrução, o sexo e a idade

Population de chaque État du Brésil, par municipes et districtis, d'après le degré d'instruction, le sexe et l'âge

MUNICIPIOS MUNICIPES	DISTRICTOS DISTRICTS	SEXO SEXE	SABEM LER E ESCREVER SACIANT LIRE ET ÉCRIRE				NÃO SABEM LER NEM ESCREVER NE SACHANT NI LIRE NI ÉCRIRE			
			0 a 6	7 a 14	15 e +	Total	0 a 6	7 a 14	15 e +	Total
			anos — ans				anos — ans			

ESTADO DE PERNAMBUCO

(CONTINUAÇÃO — SUITE)

São Lourenço da Matta...	São Lourenço da Matta....	Homens.	4	260	922	1.186	1.086	1.015	3.900	6.001
		Mulheres	8	170	671	849	1.003	848	2.767	4.618
		TOTAL.	12	430	1.593	2.035	2.089	1.863	6.667	10.619
	Nossa Senhora da Luz.....	Homens.	2	56	334	392	941	930	2.470	4.341
		Mulheres	6	43	170	219	919	941	2.186	4.046
		TOTAL.	8	99	504	611	1.860	1.871	4.656	8.387
Camaragibe...	Homens.	1	176	534	711	492	364	996	1.852	
	Mulheres	2	182	586	770	512	388	1.108	2.008	
	TOTAL.	3	358	1.120	1.481	1.004	752	2.104	3.860	
Serinhãem.....	Homens.	2	63	296	361	626	674	2.182	3.482	
	Mulheres	1	48	253	302	696	662	2.323	3.681	
	TOTAL.	3	111	549	663	1.322	1.336	4.505	7.163	
Serinhãem... Barra de Serinhãem.....	Homens.	—	8	85	93	81	77	211	369	
	Mulheres	—	8	62	70	81	78	269	428	
	TOTAL.	—	16	147	163	162	155	480	797	
Páo Branco....	Homens.	—	23	186	209	500	553	1.959	3.012	
	Mulheres	1	18	152	171	478	482	1.506	2.466	
	TOTAL.	1	41	338	380	978	1.035	3.465	5.478	
Jatobá de Tacaratú.....	Homens.	2	65	383	450	418	368	698	1.484	
	Mulheres	2	72	272	346	433	364	1.016	1.813	
	TOTAL.	4	137	655	796	851	732	1.714	3.297	
Tacaratú.....	Homens.	—	51	486	537	661	657	1.279	2.597	
	Mulheres	—	56	239	295	604	638	1.835	3.077	
	TOTAL.	—	107	725	832	1.265	1.295	3.114	5.674	
Moxotó.....	Homens.	—	6	90	96	128	127	224	479	
	Mulheres	—	9	33	42	130	146	353	629	
	TOTAL.	—	15	123	138	258	273	577	1.108	
Espírito Santo	Homens.	—	12	231	243	245	233	420	898	
	Mulheres	—	17	102	119	269	206	564	1.039	
	TOTAL.	—	29	333	362	514	439	984	1.937	
Vertentes.....	Homens.	7	136	736	879	1.741	1.582	2.362	5.685	
	Mulheres	9	145	597	751	2.068	1.755	2.796	6.619	
	TOTAL.	16	281	1.333	1.630	3.809	3.337	5.158	12.304	
Taquaretinga..	Homens.	4	110	662	776	960	826	1.524	3.310	
	Mulheres	2	116	583	701	910	803	1.944	3.657	
	TOTAL.	6	226	1.245	1.477	1.870	1.629	3.468	6.967	

CONVENÇÃO
CONVENTION

Homens
Hommes
Mulheres
Femmes
Total
Total

População de cada um dos Estados do Brazil, por municipios e districtos, segundo o gráo de instrucção, o sexo e a idade

Population de chaque État du Brésil, par municipes et districts, d'après le degré d'instruction, le sexe et l'âge

MUNICIPIOS MUNICIPES	DISTRICTOS DISTRICTS	SEXO SEXE	SABEM LER E ESCREVER SACHANT LIRE ET ÉCRIRE				NÃO SABEM LER NEM ESCREVER NE SACHANT NI LIRE NI ÉCRIRE			
			0 a 6	7 a 14	15 e +	Total	0 a 6	7 a 14	15 e +	Total
			anos — ans				anos — ans			

ESTADO DE PERNAMBUCO

(CONCLUSÃO — FIN)

Taquaretinga...	Santa Cruz...	Homens..	—	43	238	281	379	315	507	1.201
		Mulheres	—	35	177	212	393	321	627	1.341
		TOTAL.	—	78	415	493	772	636	1.134	2.542
Taquaretinga...	Santa Maria...	Homens.	6	96	617	719	1.261	1.025	1.995	4.281
		Mulheres	4	65	231	301	1.234	1.029	2.442	4.705
		TOTAL.	10	162	848	1.020	2.495	2.054	4.437	8.986
Taquaretinga...	Poço Fundo ..	Homens.	1	46	243	290	221	172	306	699
		Mulheres	—	55	162	217	203	147	435	785
		TOTAL.	1	101	405	507	424	319	741	1.484
Taquaretinga...	Timbaúba	Homens.	10	339	1.401	1.750	2.049	1.624	3.977	7.650
		Mulheres	22	396	1.374	1.792	2.148	1.751	5.349	9.248
		TOTAL.	32	735	2.775	3.542	4.197	3.375	9.326	16.898
Timbaúba....	Cruangy.....	Homens.	5	83	428	516	1.545	1.316	3.084	5.945
		Mulheres	8	104	375	487	1.595	1.325	3.432	6.352
		TOTAL.	13	187	803	1.003	3.140	2.641	6.516	12.297
Timbaúba....	São Vicente...	Homens.	4	85	374	463	990	934	1.949	3.573
		Mulheres	7	85	299	391	1.130	921	2.457	4.508
		TOTAL.	11	170	673	854	2.120	1.855	4.406	8.381
Triumpho.....	Macapá	Homens.	2	92	389	483	1.159	953	1.972	4.084
		Mulheres	5	79	288	372	1.107	926	2.579	4.612
		TOTAL.	7	171	677	855	2.266	1.879	4.551	8.696
Triumpho.....	Triumpho.....	Homens.	1	103	1.047	1.151	1.923	1.828	3.279	7.030
		Mulheres	2	100	594	696	1.973	1.931	4.588	8.492
		TOTAL.	3	203	1.641	1.847	3.896	3.759	7.867	15.522
Victoria.....	Victoria.....	Homens.	7	371	2.157	2.535	2.015	1.708	3.456	7.179
		Mulheres	5	470	2.058	2.533	1.925	1.636	4.394	7.955
		TOTAL.	12	841	4.215	5.068	3.940	3.344	7.850	15.134
Victoria.....	Pery-Pery.....	Homens.	2	94	830	926	1.881	1.851	3.575	7.307
		Mulheres	—	89	459	548	1.857	1.851	4.638	8.346
		TOTAL.	2	183	1.289	1.474	3.738	3.702	8.213	15.653
Villa Bella....	Pombos.....	Homens.	7	146	769	922	2.507	2.515	5.405	10.427
		Mulheres	1	164	473	638	2.273	2.426	5.557	10.256
		TOTAL.	8	310	1.242	1.560	4.780	4.941	10.962	20.683
Villa Bella....	Villa Bella....	Homens.	10	121	1.189	1.320	1.425	1.614	2.778	5.817
		Mulheres	7	122	568	697	1.437	1.491	3.694	6.622
		TOTAL.	17	243	1.757	2.017	2.862	3.105	6.472	12.439

CONVENÇÃO
CONVENTION

Homens
Hommes

Mulheres
Femmes

Total
Total

População de cada um dos Estados do Brazil, por municipios e districtos, segundo o grão de instrução, o sexo e a idade

Population de chaque État du Brésil, par municipes et districts, d'après le degré d'instruction, le sexe et l'âge

MUNICIPIOS MUNICIPES	DISTRICTOS DISTRICTS	SEXO SEXE	SABEM LER E ESCREVER SACHANT LIRE ET ÉCRIRE				NÃO SABEM LER NEM ESCREVER NE SACHANT NI LIRE NI ÉCRIRE			
			0 a 6	7 a 14	15 e +	Total	0 a 6	7 a 14	15 e +	Total
			anos — ans				anos — ans			

ESTADO DO PIAUHY

Alto Longá....	Alto Longá....	Homens.	1	73	643	717	1.103	1.160	2.126	4.389
		Mulheres	—	37	214	251	1.058	1.154	2.658	4.870
		TOTAL.	1	110	857	968	2.161	2.314	4.784	9.259
Amarante.....	Amarante.....	Homens.	—	145	1.143	1.288	1.619	1.679	3.044	6.342
		Mulheres	1	132	513	646	1.676	1.678	4.214	7.568
		TOTAL.	1	277	1.656	1.934	3.295	3.357	7.258	13.910
Amarração....	Amarração....	Homens.	17	156	732	905	871	807	1.563	3.241
		Mulheres	9	143	394	546	769	773	1.864	3.406
		TOTAL.	26	299	1.126	1.451	1.640	1.580	3.427	6.647
Apparecida....	Apparecida....	Homens.	1	45	397	443	541	596	876	2.013
		Mulheres	—	39	124	163	505	547	1.197	2.249
		TOTAL.	1	84	521	606	1.046	1.143	2.073	4.262
Barras do Maratão....	Barras do Maratão....	Homens.	8	183	1.434	1.625	3.400	3.284	6.554	13.238
		Mulheres	9	202	740	951	3.203	3.186	7.512	13.901
		TOTAL.	17	385	2.174	2.576	6.603	6.470	14.066	27.139
Batalha.....	Batalha.....	Homens.	4	49	527	580	982	1.040	2.245	4.267
		Mulheres	3	71	264	338	945	977	2.450	4.372
		TOTAL.	7	120	791	918	1.927	2.017	4.695	8.639
Bom Jesus do Gurgueia....	Bom Jesus do Gurgueia....	Homens.	—	63	658	721	1.109	1.262	2.005	4.376
		Mulheres	2	38	209	249	1.153	1.288	2.640	5.081
		TOTAL.	2	101	867	970	2.262	2.550	4.645	9.457
Burity dos Lopes	Burity dos Lopes	Homens.	—	82	842	924	1.538	1.627	3.124	6.289
		Mulheres	2	93	320	415	1.581	1.547	3.742	6.870
		TOTAL.	2	175	1.162	1.339	3.119	3.174	6.866	13.159
Campo Maior	Campo Maior..	Homens.	7	186	1.167	1.360	2.035	2.055	3.688	7.778
		Mulheres	5	129	606	740	1.940	1.827	4.347	8.114
		TOTAL.	12	315	1.773	2.100	3.975	3.882	8.035	15.892
Canto do Burity	Canto do Burity	Homens.	1	68	679	748	747	821	1.269	2.837
		Mulheres	—	30	182	212	727	812	1.626	3.165
		TOTAL.	1	98	861	960	1.474	1.633	2.895	6.002
Caracól.....	Caracól.....	Homens.	—	21	262	283	438	427	632	1.497
		Mulheres	—	13	66	79	416	433	725	1.574
		TOTAL.	—	34	328	352	854	860	1.357	3.071
Castello.....	Castello.....	Homens.	7	105	702	814	1.713	1.979	3.780	7.472
		Mulheres	3	69	303	375	1.640	1.831	4.086	7.557
		TOTAL.	10	174	1.005	1.189	3.353	3.810	7.866	15.029

CONVENÇÃO
CONVENTION

Homens
Hommes

Mulheres
Femmes

Total
Total

População de cada um dos Estados do Brazil, por municipios e districtos, segundo o grão de instrução, o sexo e a idade

Population de chaque État du Brésil, par municipes et districts, d'après le degré d'instruction, le sexe et l'âge

MUNICIPIOS MUNICIPES	DISTRICTOS DISTRICTS	SEXO SEXE	SABEM LER E ESCREVER SACHANT LIRE ET ÉCRIRE				NÃO SABEM LER NEM ESCREVER NE SACHANT NI LIRE NI ÉCRIRE			
			0 a 6	7 a 14	15 e +	Total	0 a 6	7 a 14	15 e +	Total
			anos — ans				anos — ans			

ESTADO DO PIAUHY

(CONTINUAÇÃO — SUITE)

Corrente.....	Corrente.....	Homens.	8	124	726	858	799	836	1.430	3.065
		Mulheres	2	95	306	404	843	817	2.019	3.679
		TOTAL.	10	220	1.032	1.262	1.642	1.653	3.449	6.744
Floriano.....	Floriano.....	Homens.	6	260	1.641	1.907	1.974	2.055	3.820	7.849
		Mulheres	7	213	938	1.158	1.876	2.001	4.887	8.764
		TOTAL.	13	473	2.579	3.065	3.850	4.056	8.707	15.613
Jaicós.....	Jaicós.....	Homens.	5	186	1.960	2.151	2.708	2.625	3.753	9.086
		Mulheres	5	142	640	787	2.703	2.533	5.299	10.555
		TOTAL.	10	328	2.600	2.938	5.411	5.178	9.052	19.641
Jeromenha....	Jeromenha....	Homens.	—	73	675	748	1.310	1.383	2.536	5.229
		Mulheres	1	86	360	447	1.192	1.338	3.208	5.738
		TOTAL.	1	159	1.035	1.195	2.502	2.721	5.744	10.967
Livramento....	Livramento....	Homens.	—	46	368	414	874	818	1.581	3.273
		Mulheres	—	59	193	252	845	817	1.812	3.475
		TOTAL.	—	105	561	666	1.720	1.635	3.393	6.748
Miguel Alves..	Miguel Alves..	Homens.	2	66	522	590	1.636	1.755	3.352	6.743
		Mulheres	3	48	228	279	1.572	1.662	3.939	7.173
		TOTAL.	5	114	750	869	3.208	3.417	7.291	13.916
Oeiras.....	Oeiras.....	Homens.	9	182	1.366	1.557	2.561	2.764	5.151	10.476
		Mulheres	6	195	847	1.048	2.523	2.728	6.231	11.482
		TOTAL.	15	377	2.213	2.605	5.084	5.492	11.382	21.958
Parnaguá.....	Parnaguá.....	Homens.	1	42	597	640	712	705	1.260	2.677
		Mulheres	—	24	194	218	702	649	1.658	3.009
		TOTAL.	1	66	791	858	1.414	1.354	2.918	5.686
Parnahyba....	Parnahyba....	Homens.	26	529	2.924	3.479	2.141	1.884	4.398	8.423
		Mulheres	25	534	2.095	2.654	2.140	1.970	5.486	9.596
		TOTAL.	51	1.063	5.019	6.133	4.281	3.854	9.884	18.019
Patrocínio....	Patrocínio....	Homens.	1	79	910	990	997	1.022	1.202	3.221
		Mulheres	1	51	300	352	991	995	2.008	3.995
		TOTAL.	2	130	1.210	1.342	1.988	2.018	3.210	7.216
Paulista.....	Paulista.....	Homens.	3	77	952	1.032	1.217	1.166	1.475	3.858
		Mulheres	3	165	770	938	1.181	1.013	1.856	4.050
		TOTAL.	6	242	1.722	1.970	2.398	2.179	3.331	7.908
Pedro II.....	Pedro II.....	Homens.	4	213	1.997	2.214	2.495	2.643	3.562	8.700
		Mulheres	3	123	588	714	2.344	2.320	4.690	9.354
		TOTAL.	7	336	2.585	2.928	4.839	4.963	8.252	18.054

CONVENÇÃO
CONVENTION

Homens
Hommes

Mulheres
Femmes

Total
Total

População de cada um dos Estados do Brazil, por municipios e districtos, segundo o grão de instrucção, o sexo e a idade

Population de chaque État du Brésil, par municipes et districts, d'après le degré d'instruction, le sexe et l'âge

MUNICIPIOS MUNICIPES	DISTRICTOS DISTRICTS	SEXO SEXE	SABEM LER E ESCREVER SACHANT LIRE ET ÉCRIRE				NÃO SABEM LER NEM ESCREVER NE SACHANT NI LIRE NI ÉCRIRE			
			0 a 6	7 a 14	15 e +	Total	0 a 6	7 a 14	15 e +	Total
			anos — ans				anos — ans			

ESTADO DO PIAUHY

(CONTINUAÇÃO — SUITE)

Peripery.....	Peripery.....	Homens.	1	99	543	643	1.354	1.466	2.898	5.718
		Mulheres	4	77	273	354	1.312	1.386	3.231	5.929
		TOTAL.	5	176	816	997	2.665	2.852	6.129	11.647
Picos.....	Picos.....	Homens.	5	174	2.400	2.579	3.052	3.405	4.422	10.879
		Mulheres	5	148	640	793	3.163	3.326	6.533	13.022
		TOTAL.	10	322	3.040	3.372	6.215	6.731	10.955	23.901
Piracuruca....	Piracuruca....	Homens.	3	81	755	839	1.231	1.183	2.434	4.848
		Mulheres	—	64	235	299	1.070	1.107	2.402	4.579
		TOTAL.	3	145	990	1.138	2.301	2.290	4.836	9.427
Porto Alegre..	Porto Alegre..	Homens.	4	123	745	872	2.161	2.225	3.833	8.219
		Mulheres	2	73	247	322	2.078	2.004	4.431	8.513
		TOTAL.	6	196	992	1.194	4.239	4.229	8.264	16.732
Regeneração...	Regeneração...	Homens.	1	104	931	1.036	4.607	1.817	3.366	6.790
		Mulheres	—	49	256	305	1.710	1.812	4.340	7.862
		TOTAL.	1	153	1.187	1.341	3.317	3.629	7.706	14.652
Santa Philomena	Santa Philomena	Homens.	3	31	386	420	567	564	1.022	2.153
		Mulheres	—	25	110	135	534	554	1.297	2.385
		TOTAL.	3	56	496	555	1.101	1.118	2.319	4.538
Santo Antonio de Gilbués.....	Santo Antonio de Gilbués.....	Homens.	2	50	568	620	885	1.126	1.846	3.857
		Mulheres	—	27	175	202	749	886	2.215	3.850
		TOTAL.	2	77	743	822	1.634	2.012	4.061	7.707
São João do Pi- auhy.....	São João do Pi- auhy.....	Homens.	4	98	1.245	1.347	1.784	1.973	3.241	6.998
		Mulheres	1	92	544	637	1.894	2.093	4.110	8.097
		TOTAL.	5	190	1.789	1.984	3.678	4.066	7.351	15.095
São Pedro.....	São Pedro.....	Homens.	—	75	631	706	1.475	1.628	3.087	6.190
		Mulheres	—	44	209	253	1.446	1.551	3.917	6.914
		TOTAL.	—	119	840	959	2.921	3.179	7.004	13.104
São Raymundo Nonato.....	São Raymundo Nonato.....	Homens.	1	169	1.552	1.722	2.463	2.489	3.449	8.401
		Mulheres	2	141	574	717	2.412	2.270	4.329	9.011
		TOTAL.	3	310	2.126	2.439	4.875	4.759	7.778	17.412
Simplicio Mendes	Simplicio Mendes	Homens.	1	130	822	953	1.025	1.066	1.492	3.583
		Mulheres	3	74	340	417	987	1.086	2.142	4.215
		TOTAL.	4	204	1.162	1.370	2.012	2.152	3.634	7.798
Therezina.....	Therezina.....	Homens.	20	829	4.377	5.226	5.335	5.656	11.335	22.326
		Mulheres	22	867	3.349	4.238	5.561	5.763	14.386	25.710
		TOTAL.	42	1.696	7.726	9.464	10.896	11.419	25.721	48.036

CONVENÇÃO } Homens
Hommes **População de cada um dos Estados do Brazil, por municipios e districtos, segundo o gráo de instrucção, o sexo e a idade**
 CONVENTION } Mulheres
Femmes
} Total
Total
 Population de chaque État du Brésil, par municipes et districts, d'après le degré d'instruction, le sexe et l'âge

MUNICIPIOS MUNICIPES	DISTRICTOS DISTRICTS	SEXO SEXE	SABEM LER E ESCREVER SACHANT LIRE ET ÉCRIRE				NÃO SABEM LER NEM ESCREVER NE SACHANT NI LIRE NI ÉCRIRE			
			0 a 6	7 a 14	15 e +	Total	0 a 6	7 a 14	15 e +	Total
			anos — ans				anos — ans			

ESTADO DO PIAUHY

(CONCLUSÃO — FIN)

União.....	União.....	Homens.	6	161	1.145	1.312	2.268	2.343	4.628	9.239
		Mulheres	7	149	591	747	2.268	2.306	5.568	10.142
		TOTAL.	13	310	1.736	2.059	4.536	4.649	10.196	19.381
Urussuhy.....	Urussuhy.....	Homens.	3	71	636	760	1.185	1.040	1.924	4.150
		Mulheres	—	61	279	340	1.120	1.107	2.520	4.747
		TOTAL.	3	132	965	1.100	2.306	2.147	4.444	8.897
Valença.....	Valença.....	Homens.	3	228	1.853	2.094	3.746	4.124	7.508	15.378
		Mulheres	6	154	690	850	3.605	3.945	8.870	16.420
		TOTAL.	9	382	2.553	2.944	7.351	8.069	16.378	31.798

ESTADO DO RIO DE JANEIRO

Angra dos Reis	Angra dos Reis	Homens.	3	111	853	967	519	343	805	1.667
		Mulheres	5	127	528	660	500	322	1.130	1.952
		TOTAL.	8	238	1.381	1.627	1.019	665	1.935	3.619
Ribeira.....	Ribeira.....	Homens.	—	24	544	568	590	487	1.278	2.355
		Mulheres	—	23	100	123	550	425	1.344	2.319
		TOTAL.	—	47	644	691	1.140	912	2.622	4.674
Jacuacanga...	Jacuacanga...	Homens.	1	37	256	294	327	247	586	1.160
		Mulheres	2	23	109	134	313	269	777	1.359
		TOTAL.	3	60	365	428	640	516	1.363	2.519
Mambucaba...	Mambucaba...	Homens.	—	12	86	98	109	100	233	442
		Mulheres	—	11	51	62	84	86	291	461
		TOTAL.	—	23	137	160	193	186	524	903
Abraão.....	Abraão.....	Homens.	2	35	613	650	300	260	878	1.438
		Mulheres	—	50	224	274	271	264	758	1.295
		TOTAL.	2	85	837	924	571	524	1.636	2.731
Matariz.....	Matariz.....	Homens.	—	19	152	171	388	320	769	1.477
		Mulheres	—	7	54	61	315	263	849	1.427
		TOTAL.	—	26	206	232	703	583	1.618	2.904
Araruama.....	Araruama.....	Homens.	11	164	860	1.035	1.074	999	1.657	3.730
		Mulheres	8	148	489	645	1.142	1.179	2.643	4.964
		TOTAL.	19	312	1.349	1.680	2.216	2.178	4.300	8.694
Morro Grande	Morro Grande	Homens.	2	61	439	502	720	616	1.098	2.434
		Mulheres	2	50	267	328	707	698	1.685	3.090
		TOTAL.	4	111	715	830	1.427	1.314	2.783	5.524

CONVENÇÃO
CONVENTION

Homens
Hommes

Mulheres
Femmes

Total
Total

População de cada um dos Estados do Brazil, por municipios e districtos, segundo o grão de instrução, o sexo e a idade

Population de chaque État du Brésil, par municipes et districts, d'après le degré d'instruction, le sexe et l'âge

MUNICIPIOS MUNICIPES	DISTRICTOS DISTRICTS	SEXO SEXE	SABEM LER E ESCREVER SACHANT LIRE ET ÉCRIRE				NÃO SABEM LER NEM ESCREVER NE SACHANT NI LIRE NI ÉCRIRE			
			0 a 6	7 a 14	15 e +	Total	0 a 6	7 a 14	15 e +	Total
			anos — ans				anos — ans			

ESTADO DO RIO DE JANEIRO

(CONTINUAÇÃO — SUITE)

Araruama	São Vicente de Paulo.....	Homens.	1	68	576	645	977	912	1.809	3.698
		Mulheres	—	72	302	374	939	861	2.423	4.223
		TOTAL.	1	140	878	1.019	1.916	1.773	4.232	7.921
Barra de S. João	Barra de S. João	Homens.	2	85	614	702	695	686	1.347	2.728
		Mulheres	—	102	377	479	828	651	1.687	3.166
		TOTAL.	2	188	991	1.181	1.523	1.337	3.034	5.894
Barra de S. João	Indayassú	Homens.	—	91	797	888	768	703	1.180	2.651
		Mulheres	—	56	229	285	755	606	1.650	3.011
		TOTAL.	—	147	1.026	1.173	1.523	1.309	2.830	5.662
Barra do Pirahy	Barra do Pirahy	Homens.	12	548	2.607	3.167	1.206	719	1.381	3.306
		Mulheres	10	509	1.826	2.345	1.235	787	2.246	4.268
		TOTAL.	22	1.057	4.433	5.512	2.441	1.505	3.627	7.574
Dôres do Pirahy	Dôres do Pirahy	Homens.	1	34	359	394	745	602	1.277	2.624
		Mulheres	1	39	208	248	715	567	1.358	2.640
		TOTAL.	2	73	567	642	1.460	1.169	2.635	5.264
Barra do Pirahy	São José do Turvo	Homens.	—	31	159	190	221	142	381	744
		Mulheres	—	22	103	125	201	155	422	778
		TOTAL.	—	53	262	315	422	297	803	1.522
Mendes.....	Mendes.....	Homens.	2	175	1.040	1.217	591	445	908	1.944
		Mulheres	3	165	604	772	605	446	1.140	2.191
		TOTAL.	5	340	1.644	1.989	1.196	891	2.048	4.135
Vargem Alegre	Vargem Alegre	Homens.	4	39	328	371	104	70	161	335
		Mulheres	3	36	814	353	101	73	208	382
		TOTAL.	7	75	642	724	205	143	369	717
Barra Mansa...	Barra Mansa...	Homens.	12	337	1.612	1.961	1.388	987	2.394	4.768
		Mulheres	12	279	1.147	1.438	1.326	1.054	3.038	5.418
		TOTAL.	24	616	2.759	3.399	2.714	2.041	5.431	10.186
Divisa.....	Divisa.....	Homens.	2	25	144	171	79	54	113	246
		Mulheres	1	34	128	163	58	45	149	262
		TOTAL.	3	59	272	334	147	99	262	508
Barra Mansa	Espírito Santo	Homens.	—	22	156	178	179	162	402	743
		Mulheres	—	23	106	129	175	153	411	739
		TOTAL.	—	45	262	307	354	315	813	1.482
Quatis.....	Quatis.....	Homens.	—	41	277	318	230	204	406	840
		Mulheres	4	40	245	290	270	183	483	936
		TOTAL.	4	81	523	608	500	387	889	1.776

CONVENÇÃO
CONVENTION

Homens
Hommes
Mulheres
Femmes
Total
Total

População de cada um dos Estados do Brazil, por municípios e districtos, segundo o grão de instrução, o sexo e a idade

Population de chaque État du Brésil, par municipes et district, d'après le degré d'instruction, le sexe et l'âge

MUNICIPIOS MUNICIPES	DISTRICTOS DISTRICTS	SEXO SEXE	SABEM LER E ESCREVER SACHANT LIRE ET ÉCRIRE				NÃO SABEM LER NEM ESCREVER NE SACHANT NI LIRE NI ÉCRIRE			
			0 a 6	7 a 14	15 e +	Total	0 a 6	7 a 14	15 e +	Total
			anos — ans				anos — ans			

ESTADO DO RIO DE JANEIRO

(CONTINUAÇÃO — SUITE)

S. Joaquim	Homens.	—	30	187	217	238	183	304	725
	Mulheres	—	23	106	129	213	148	394	755
	TOTAL.	—	53	293	346	451	331	698	1.480
Barra Mansa	Homens.	2	45	408	455	561	471	1.528	2.560
	Mulheres	1	43	209	253	500	420	1.196	2.116
	TOTAL.	3	88	617	708	1.061	891	2.724	4.676
Falcão	Homens.	—	21	94	115	83	62	139	284
	Mulheres	1	8	47	56	99	66	192	357
	TOTAL.	1	29	141	171	182	128	331	641
Bom Jardim	Homens.	6	191	1.204	1.401	1.087	934	1.600	3.621
	Mulheres	3	151	706	860	1.128	894	1.940	3.962
	TOTAL.	9	342	1.910	2.261	2.215	1.828	3.540	7.583
S. José do Ribirão	Homens.	—	74	567	641	627	540	855	2.022
	Mulheres	—	60	270	330	629	462	1.042	2.153
	TOTAL.	—	134	837	971	1.256	1.022	1.897	4.175
Barra Alegre	Homens.	—	53	415	469	563	448	742	1.753
	Mulheres	—	58	196	254	582	484	893	1.959
	TOTAL.	—	111	612	723	1.145	932	1.635	3.712
Cabo Frio	Homens.	9	310	1.726	2.045	1.456	1.195	2.365	5.016
	Mulheres	10	280	1.154	1.444	1.428	1.293	3.282	6.003
	TOTAL.	19	590	2.880	3.489	2.884	2.488	5.647	11.019
Araçá	Homens.	—	11	157	168	216	192	378	786
	Mulheres	—	5	65	70	187	231	525	943
	TOTAL.	—	16	222	238	403	423	903	1.729
Cambucy	Homens.	3	136	896	1.035	866	763	1.231	2.860
	Mulheres	—	101	611	712	796	732	1.493	3.021
	TOTAL.	3	237	1.507	1.747	1.662	1.495	2.724	5.881
Monte Verde	Homens.	—	56	397	453	512	399	712	1.623
	Mulheres	1	24	185	210	478	436	909	1.823
	TOTAL.	1	80	582	663	990	835	1.621	3.446
S. João do Paraíso	Homens.	2	152	1.144	1.298	1.272	1.037	1.566	3.875
	Mulheres	5	101	523	629	1.277	958	2.139	4.374
	TOTAL.	7	253	1.667	1.927	2.549	1.995	3.705	8.249
S. José do Uba	Homens.	6	166	1.107	1.279	1.388	1.071	1.692	4.151
	Mulheres	1	111	445	557	1.340	1.083	2.301	4.724
	TOTAL.	7	277	1.552	1.836	2.728	2.154	3.993	8.875

CONVENÇÃO
CONVENTION

Homens
Hommes

Mulheres
Femmes

Total
Total

População de cada um dos Estados do Brazil, por municípios e districtos, segundo o grão de instrução, o sexo e a idade

Population de chaque État du Brésil, par municipes et districts, d'après le degré d'instruction, le sexe et l'âge

MUNICIPIOS MUNICIPES	DISTRICTOS DISTRICTS	SEXO SEXE	SABEM LER E ESCREVER SACHANT LIRE ET ÉCRIRE				NÃO SABEM LER NEM ESCREVER NE SACHANT NI LIRE NI ÉCRIRE			
			0 a 6	7 a 14	15 e +	Total	0 a 6	7 a 14	15 e +	Total
			anos — ans				anos — ans			

ESTADO DO RIO DE JANEIRO

(CONTINUAÇÃO — SUITE)

Cambucy.....	Frecheiras (Santa Rita das).....	Homens.	2	51	393	448	427	338	491	1.256
		Mulheres	4	35	155	194	365	346	704	1.415
		TOTAL.	6	86	550	642	792	684	1.195	2.671
	Campos (1º e 2º districtos)...	Homens.	65	2.006	9.292	11.363	3.937	2.363	4.959	11.259
		Mulheres	77	2.266	9.150	11.493	4.073	2.479	7.441	13.993
		TOTAL.	142	4.272	18.442	22.856	8.010	4.842	12.400	25.252
	São Gonçalo...	Homens.	9	243	991	1.243	1.661	1.348	2.473	5.482
		Mulheres	5	259	838	1.102	1.658	1.201	2.920	5.779
		TOTAL.	14	502	1.829	2.345	3.319	2.549	5.393	11.261
	Santo Amaro...	Homens.	—	163	641	804	1.069	836	1.224	3.129
		Mulheres	4	130	401	535	1.073	839	1.698	3.610
		TOTAL.	4	293	1.042	1.339	2.142	1.675	2.922	6.739
	São Sebastião...	Homens.	5	258	1.087	1.350	976	796	1.263	3.035
		Mulheres	3	244	681	928	1.091	763	1.788	3.642
		TOTAL.	8	502	1.768	2.278	2.067	1.559	3.051	6.677
	Mussurepe.....	Homens.	4	134	542	680	748	590	935	2.273
		Mulheres	3	140	337	479	658	525	1.270	2.453
		TOTAL.	7	274	879	1.159	1.406	1.115	2.205	4.726
Campos.....	Guarulhos.....	Homens.	21	279	1.829	2.129	1.445	1.094	2.896	5.435
		Mulheres	13	264	1.409	1.686	1.385	1.046	2.980	5.411
		TOTAL.	34	543	3.238	3.815	2.830	2.140	5.876	10.846
	Travessão.....	Homens.	6	134	947	1.087	1.285	1.117	2.329	4.731
		Mulheres	9	121	543	673	1.337	1.035	2.478	4.850
		TOTAL.	15	255	1.490	1.760	2.622	2.152	4.807	9.581
	Monção.....	Homens.	1	102	1.012	1.115	1.250	1.044	2.076	4.370
		Mulheres	8	77	395	480	1.303	1.082	2.317	4.702
		TOTAL.	9	179	1.407	1.595	2.553	2.126	4.393	9.072
	Rio Preto.....	Homens.	4	102	548	654	765	673	1.572	3.010
		Mulheres	3	90	222	315	796	693	1.718	3.207
		TOTAL.	7	192	770	969	1.561	1.366	3.290	6.217
	Santa Rita.....	Homens.	—	19	267	286	315	326	732	1.373
		Mulheres	1	14	89	104	313	294	896	1.503
		TOTAL.	1	33	356	390	628	620	1.628	2.876
	Dôres de Macabú	Homens.	2	84	546	632	1.066	1.010	2.131	4.207
		Mulheres	1	66	294	361	1.010	951	2.594	4.555
		TOTAL.	3	150	840	993	2.076	1.961	4.725	8.762

CONVENÇÃO
CONVENTIONHomens
Hommes
Mulheres
Femmes
Total
Total

População de cada um dos Estados do Brazil, por municipios e districtos, segundo o gráo de instrução, o sexo e a idade

Population de chaque État du Brésil, par municipes et districts, d'après le degré d'instruction, le sexe et l'âge

MUNICIPIOS MUNICIPES	DISTRICTOS DISTRICTS	SEXO SEXE	SABEM LER E ESCREVER SACHANT LIRE ET ÉCRIRE				NÃO SABEM LER NEM ESCREVER NE SACHANT NI LIRE NI ÉCRIRE			
			0 a 6	7 a 14	15 e +	Total	0 a 6	7 a 14	15 e +	Total
			anos — ans				anos — ans			

ESTADO DO RIO DE JANEIRO

(CONTINUAÇÃO — SUITE)

Campos.....	Morro do Côco	Homens.	4	158	876	1.038	1.211	1.030	1.967	4.208
		Mulheres	1	133	566	700	1.162	994	2.286	4.442
		TOTAL.	5	291	1.442	1.738	2.373	2.024	4.253	8.650
	Santo Eduardo	Homens.	6	211	1.526	1.743	1.208	916	1.333	3.457
		Mulheres	6	208	881	1.095	1.176	907	1.836	3.919
		TOTAL.	12	419	2.407	2.838	2.384	1.823	3.169	7.376
	Taquarussú....	Homens.	3	46	609	658	790	729	1.754	3.273
		Mulheres	—	41	227	268	734	624	1.477	2.835
		TOTAL.	3	87	836	926	1.524	1.353	3.231	6.108
	Paciencia.....	Homens.	—	64	692	756	781	703	1.168	2.652
		Mulheres	1	53	243	297	749	647	1.605	3.001
		TOTAL.	1	117	935	1.053	1.530	1.350	2.773	5.653
Cantagallo.....	Homens.	11	161	787	959	517	571	1.262	2.546	
	Mulheres	6	185	543	734	649	553	1.522	2.724	
	TOTAL.	17	346	1.330	1.693	1.166	1.124	2.784	5.270	
Santa Rita da Floresta.....	Homens.	—	37	296	333	311	310	528	1.149	
	Mulheres	1	21	170	192	313	249	598	1.160	
	TOTAL.	1	58	466	525	624	559	1.126	2.309	
Cordeiro.....	Homens.	1	126	717	844	707	570	1.034	2.311	
	Mulheres	2	124	516	642	688	501	1.377	2.466	
	TOTAL.	3	250	1.233	1.486	1.395	1.071	2.311	4.777	
Cantagallo...	Homens.	3	62	384	449	388	287	638	1.313	
	Mulheres	1	67	282	350	416	302	700	1.418	
	TOTAL.	4	129	666	799	804	589	1.338	2.731	
Santa Rita do Rio Negro....	Homens.	6	137	1.049	1.192	1.541	1.193	2.383	5.117	
	Mulheres	1	108	504	613	1.311	1.136	2.596	5.043	
	TOTAL.	7	245	1.553	1.805	2.852	2.329	4.979	10.160	
São Sebastião do Parahyba	Homens.	1	76	545	622	671	543	989	2.203	
	Mulheres	—	60	291	351	637	596	1.148	2.381	
	TOTAL.	1	136	836	973	1.308	1.139	2.137	4.584	
Capivary.....	Homens.	1	131	1.192	1.324	1.023	968	2.198	4.189	
	Mulheres	3	98	370	471	1.218	1.004	3.176	5.398	
	TOTAL.	4	229	1.562	1.795	2.241	1.972	5.374	9.587	
Capivary.....	Correntezas (ou Maratuan)....	Homens.	2	84	813	899	957	863	1.826	3.646
		Mulheres	1	40	258	299	1.014	895	2.581	4.490
		TOTAL.	3	124	1.071	1.198	1.971	1.758	4.407	8.136

CONVENÇÃO
CONVENTION

Homens
Hommes

Mulheres
Femmes

Total
Total

População de cada um dos Estados do Brazil, por municipios e districtos, segundo o gráo de instrucção, o sexo e a idade

Population de chaque État du Brésil, par municipes et districts, d'après le degré d'instruction, le sexe et l'âge

MUNICIPIOS MUNICIPES	DISTRICTOS DISTRICTS	SEXO SEXE	SABEM LER E ESCREVER SACHANT LIRE ET ÉCRIRE				NÃO SABEM LER NEM ESCREVER NE SACHANT NI LIRE NI ÉCRIRE			
			0 a 6	7 a 14	15 e +	Total	0 a 6	7 a 14	15 e +	Total
			anos — ans				anos — ans			

ESTADO DO RIO DE JANEIRO

(CONTINUAÇÃO — SUITE)

Capivary.....	Gaviões.....	Homens.	—	62	544	606	457	431	787	1.678
		Mulheres	1	13	119	133	483	462	1.328	2.273
		TOTAL.	1	75	663	739	940	896	2.115	3.951
Carmo.....	Carmo.....	Homens.	—	146	1.127	1.273	897	738	1.723	3.358
		Mulheres	4	147	613	764	813	698	1.803	3.314
		TOTAL.	4	293	1.740	2.037	1.710	1.436	3.526	6.672
Carmo.....	Corrego da Prata	Homens.	3	36	216	285	224	193	454	871
		Mulheres	3	36	140	179	280	223	469	972
		TOTAL.	6	72	386	464	504	416	923	1.843
Carmo.....	Porto Velho do Cunha.....	Homens.	1	35	386	422	263	198	451	912
		Mulheres	1	30	162	193	223	178	382	783
		TOTAL.	2	65	548	615	486	376	833	1.695
Carmo.....	Monnerat.....	Homens.	1	166	858	1.025	1.125	938	2.211	4.274
		Mulheres	3	129	543	675	850	784	2.043	3.677
		TOTAL.	4	295	1.401	1.700	1.975	1.722	4.254	7.951
Duas Barras	Duas Barras...	Homens.	3	111	595	709	541	564	1.082	2.187
		Mulheres	5	77	346	428	552	462	1.082	2.096
		TOTAL.	8	188	941	1.137	1.093	1.026	2.164	4.283
Duas Barras	Canguary.....	Homens.	—	30	324	354	529	532	990	2.051
		Mulheres	2	31	153	186	403	451	875	1.729
		TOTAL.	2	61	477	540	932	983	1.865	3.780
Duas Barras	Iguassú.....	Homens.	16	441	2.198	2.655	1.153	867	1.781	3.801
		Mulheres	19	370	1.414	1.803	1.169	839	2.116	4.123
		TOTAL.	35	811	3.612	4.458	2.322	1.706	3.896	7.924
Duas Barras	Queimados.....	Homens.	2	48	358	408	270	266	605	1.141
		Mulheres	1	43	204	248	274	247	745	1.266
		TOTAL.	3	91	562	656	544	513	1.350	2.407
Iguassú.....	Cava (ou José Bulhões).....	Homens.	1	46	281	328	187	147	437	771
		Mulheres	5	33	111	149	180	134	439	753
		TOTAL.	6	79	392	477	367	281	876	1.524
Iguassú.....	Pavuna.....	Homens.	19	238	1.538	1.795	813	517	1.212	2.542
		Mulheres	16	264	901	1.181	783	480	1.474	2.737
		TOTAL.	35	502	2.439	2.976	1.596	997	2.686	5.279
Iguassú.....	Santa Branca (ou Palmeiras).....	Homens.	—	10	113	123	121	146	267	534
		Mulheres	—	11	36	47	126	137	294	557
		TOTAL.	—	21	149	170	247	283	561	1.091

CONVENÇÃO
CONVENTION

Homens
Hommes

Mulheres
Femmes

Total
Total

População de cada um dos Estados do Brazil, por municipios e districtos, segundo o gráo de instrução, o sexo e a idade

Population de chaque État du Brésil, par municipes et district, d'après le degré d'instruction, le sexe et l'âge

MUNICIPIOS MUNICIPES	DISTRICTOS DISTRICTS	SEXO SEXE	SABEM LER E ESCREVER SACHANT LIRE ET ÉCRIRE				NÃO SABEM LER NEM ESCREVER NE SACHANT NI LIRE NI ÉCRIRE			
			0 a 6	7 a 14	15 e +	Total	0 a 6	7 a 14	15 e +	Total
			anos — ans				anos — ans			

ESTADO DO RIO DE JANEIRO

(CONTINUAÇÃO — SUITE)

Iguassú.....	Xerem.....	Homens.	1	60	420	481	244	178	822	1.244
		Mulheres	—	42	128	170	240	175	513	928
	TOTAL.		1	102	548	651	484	353	1.335	2.172
	São Matheus (ou Engenheiro Neiva).....	Homens.	1	135	601	707	353	255	569	1.177
Mulheres		4	98	331	433	374	234	686	1.294	
TOTAL.		5	203	932	1.140	727	489	1.255	2.471	
Itaborahy.....	Homens.	18	336	2.355	2.709	2.409	2.167	3.908	8.484	
		Mulheres	12	233	1.152	1.397	2.288	2.044	5.306	9.638
	TOTAL.		30	569	3.507	4.106	4.697	4.211	9.214	18.122
Porto das Caixas	Homens.	—	34	319	353	174	164	374	712	
		Mulheres	1	31	162	194	158	167	365	690
	TOTAL.		1	65	481	547	332	331	739	1.402
Itaborahy.....	Homens.	1	73	421	495	151	144	479	774	
		Mulheres	2	50	282	334	192	155	339	686
	TOTAL.		3	123	703	829	343	299	818	1.460
Sambahitiba...	Homens.	—	16	115	131	133	119	275	527	
		Mulheres	—	7	53	60	139	115	322	576
	TOTAL.		—	23	168	191	272	234	597	1.103
Itaguahy.....	Homens.	7	108	743	858	716	674	1.601	2.991	
		Mulheres	2	98	364	464	657	621	1.578	2.856
	TOTAL.		9	206	1.107	1.322	1.373	1.295	3.179	5.847
Itaguahy.....	Homens.	1	15	162	178	196	170	368	734	
		Mulheres	1	15	52	68	193	150	453	796
	TOTAL.		2	30	214	246	389	320	821	1.530
Paracamby.....	Homens.	1	136	807	944	713	530	1.108	2.351	
		Mulheres	4	131	632	767	707	571	1.486	2.764
	TOTAL.		5	267	1.439	1.711	1.420	1.101	2.594	5.115
Itaocára.....	Homens.	—	122	809	931	649	599	940	2.188	
		Mulheres	2	111	540	653	642	573	1.107	2.322
	TOTAL.		2	233	1.349	1.584	1.291	1.172	2.047	4.510
Itaocára.....	Homens.	2	104	866	972	1.045	862	1.497	3.404	
		Mulheres	2	118	417	537	962	793	1.684	3.439
	TOTAL.		4	222	1.283	1.509	2.007	1.655	3.181	6.843
Portella.....	Homens.	16	177	974	1.167	864	671	1.339	2.874	
		Mulheres	14	193	572	779	904	689	1.619	3.212
	TOTAL.		30	370	1.546	1.946	1.768	1.360	2.958	6.086

CONVENÇÃO / CONVENTION { Homens / Hommes, Mulheres / Femmes, Total / Total } **População de cada um dos Estados do Brazil, por municipios e districtos, segundo o grão de instrucção, o sexo e a idade**
 Population de chaque État du Brésil, par municipes et districts, d'après le degré d'instruction, le sexe et l'âge

MUNICIPIOS MUNICIPES	DISTRICTOS DISTRICTS	SEXO SEXE	SABEM LER E ESCREVER SACHANT LIRE ET ÉCRIRE				NÃO SABEM LER NEM ESCREVER NE SACHANT NI LIRE NI ÉCRIRE			
			0 a 6	7 a 14	15 e +	Total	0 a 6	7 a 14	15 e +	Total
			anos — ans				anos — ans			

ESTADO DO RIO DE JANEIRO

(CONTINUAÇÃO — SUITE)

Itaocára.....	Jaguarembé....	Homens.	8	120	880	1.008	1.026	831	1.400	3.257
		Mulheres	7	106	396	509	1.072	936	1.828	3.836
		TOTAL.	15	226	1.276	1.517	2.098	1.767	3.228	7.093
	Itaperuna.....	Homens.	2	81	892	975	1.032	856	1.552	3.440
		Mulheres	—	68	420	488	1.018	876	1.831	3.725
		TOTAL.	2	149	1.312	1.463	2.050	1.732	3.383	7.165
	Penha.....	Homens.	—	55	466	521	548	476	768	1.792
		Mulheres	2	44	185	231	496	487	961	1.944
		TOTAL.	2	99	651	752	1.044	963	1.729	3.736
	Lage do Muriaé	Homens.	10	246	1.927	2.183	2.296	2.094	3.818	8.208
		Mulheres	15	217	927	1.159	2.283	1.935	4.216	8.434
		TOTAL.	25	463	2.854	3.342	4.579	4.029	8.034	16.642
	São Sebastião da Boa Vista....	Homens.	—	56	449	505	535	435	797	1.767
		Mulheres	1	48	185	234	557	436	974	1.967
		TOTAL.	1	104	634	739	1.092	871	1.771	3.734
	Natividade do Carangola....	Homens.	2	208	1.357	1.567	1.269	1.021	1.935	4.225
		Mulheres	—	196	754	950	1.337	1.030	2.274	4.641
		TOTAL.	2	404	2.111	2.517	2.606	2.151	4.209	8.866
Itaperuna....	Santo Antonio do Carangola....	Homens.	2	138	891	1.031	686	490	989	2.165
		Mulheres	6	126	573	705	615	509	1.246	2.370
		TOTAL.	8	264	1.464	1.736	1.301	999	2.235	4.535
	Varre Sahe....	Homens.	—	137	1.037	1.174	894	733	1.142	2.769
		Mulheres	1	146	523	670	860	713	1.381	2.954
		TOTAL.	1	283	1.560	1.844	1.754	1.446	2.523	5.723
	Santa Clara do Carangola....	Homens.	1	63	532	596	483	350	643	1.476
		Mulheres	—	45	213	258	474	380	813	1.667
		TOTAL.	1	108	745	854	957	730	1.456	3.143
	Sant'Anna do Itabapoana...	Homens.	—	56	357	413	358	268	437	1.063
		Mulheres	—	44	184	228	366	237	506	1.109
		TOTAL.	—	100	541	641	724	505	943	2.172
	Bom Jesus do Itabapoana..	Homens.	15	263	1.669	1.947	1.640	1.287	2.219	5.146
		Mulheres	6	251	963	1.220	1.556	1.313	2.556	5.425
		TOTAL.	21	514	2.632	3.167	3.196	2.600	4.775	10.571
	Santo Antonio do Itabapoana....	Homens.	3	41	288	332	333	247	364	944
		Mulheres	4	29	118	151	282	200	434	916
		TOTAL.	7	70	406	483	615	447	798	1.860

CONVENÇÃO } Homens
CONVENTION } Hommes

Mulheres
Femmes

Total
Total

População de cada um dos Estados do Brazil, por municipios e districtos, segundo o grão de instrução, o sexo e a idade

Population de chaque État du Brésil, par municipes et districtis, d'après le degré d'instruction, le sexe et l'âge

MUNICIPIOS MUNICIPES	DISTRICTOS DISTRICTS	SEXO SEXE	SABEM LER E ESCREVER SACHANT LIRE ET ÉCRIRE				NÃO SABEM LER NEM ESCREVER NE SACHANT NI LIRE NI ÉCRIRE			
			0 a 6	7 a 14	15 e +	Total	0 a 6	7 a 14	15 e +	Total
			anos — ans				anos — ans			

ESTADO DO RIO DE JANEIRO

(CONTINUAÇÃO — SUITE)

Itaperuna.....	Ouro Fino.....	Homens.	3	88	627	718	635	490	829	1.954
		Mulheres	3	70	291	364	602	465	1.019	2.086
		TOTAL.	6	158	918	1.082	1.237	955	1.843	4.040
	Macahé.....	Homens.	4	380	1.705	2.089	701	476	1.025	2.202
		Mulheres	7	339	1.270	1.616	683	479	1.566	2.728
		TOTAL.	11	719	2.975	3.705	1.384	955	2.591	4.930
	Barreto.....	Homens.	—	32	254	286	365	408	777	1.550
		Mulheres	—	18	87	105	362	372	965	1.699
		TOTAL.	—	50	341	391	727	780	1.742	3.249
	Carapebás.....	Homens.	1	68	594	663	1.268	1.223	2.071	4.562
		Mulheres	2	53	293	348	1.452	1.292	2.984	5.728
		TOTAL.	3	121	887	1.011	2.720	2.515	5.055	10.290
Quissaman.....	Homens.	6	160	833	999	961	815	1.560	3.336	
	Mulheres	13	140	579	732	969	793	1.923	3.685	
	TOTAL.	19	300	1.412	1.731	1.930	1.608	3.483	7.021	
Makahé.....	Conceição de Macabú.....	Homens.	—	160	962	1.122	1.073	958	1.862	3.893
		Mulheres	9	131	595	735	1.011	981	2.050	4.042
		TOTAL.	9	291	1.557	1.857	2.084	1.939	3.912	7.935
	Neves.....	Homens.	—	23	201	224	268	282	518	1.068
		Mulheres	—	13	79	92	284	231	603	1.118
		TOTAL.	—	36	280	316	552	513	1.121	2.186
	Cachoeira.....	Homens.	—	8	183	191	722	671	1.392	2.785
		Mulheres	—	14	67	81	713	644	1.474	2.831
		TOTAL.	—	22	250	272	1.435	1.315	2.866	5.616
	Frade.....	Homens.	1	44	713	758	660	599	930	2.189
		Mulheres	2	45	267	314	639	543	1.227	2.409
		TOTAL.	3	89	980	1.072	1.299	1.142	2.157	4.598
Sanna.....	Homens.	4	61	420	485	515	391	620	1.526	
	Mulheres	1	60	210	271	475	405	938	1.818	
	TOTAL.	5	121	630	756	990	796	1.558	3.344	
Magé.....	Homens.	4	154	858	1.016	610	415	1.090	2.115	
	Mulheres	3	161	617	781	627	401	1.276	2.304	
	TOTAL.	7	315	1.475	1.797	1.237	816	2.366	4.419	
Magé.....	Santo Aleixo..	Homens.	—	89	554	643	350	260	447	1.057
		Mulheres	1	83	347	431	347	260	702	1.309
		TOTAL.	1	172	901	1.074	697	520	1.149	2.366

CONVENÇÃO
CONVENTION

Homens
Hommes

Mulheres
Femmes

Total
Total

População de cada um dos Estados do Brazil, por municípios e districtos, segundo o grão de instrução, o sexo e a idade

Population de chaque État du Brésil, par municipes et districts, d'après le degré d'instruction, le sexe et l'âge

MUNICIPIOS MUNICIPES	DISTRICTOS DISTRICTS	SEXO SEXE	SABEM LER E ESCREVER SACHANT LIRE ET ÉCRIRE				NÃO SABEM LER NEM ESCREVER NE SACHANT NI LIRE NI ÉCRIRE			
			0 a 6	7 a 14	15 e +	Total	0 a 6	7 a 14	15 e +	Total
			anos — ans				ans — ans			

ESTADO DO RIO DE JANEIRO

(CONTINUAÇÃO — SUITE)

Guapy-Mirim..	Homens.	1	14	165	180	190	151	516	857
	Mulheres	—	13	34	47	187	139	432	758
	TOTAL.	1	27	199	227	377	290	948	1.615
Suruhy.....	Homens.	1	21	188	210	122	118	397	637
	Mulheres	—	10	78	88	165	129	330	624
	TOTAL.	1	31	266	298	287	247	727	1.261
Guia de Paco-pahya.....	Homens.	1	26	351	378	119	95	385	599
	Mulheres	—	25	109	134	107	106	264	477
	TOTAL.	1	51	460	512	226	201	649	1.076
Inhomirim....	Homens.	4	119	668	791	427	271	711	1.409
	Mulheres	2	115	410	527	392	284	768	1.444
	TOTAL.	6	234	1.078	1.318	819	555	1.479	2.853
Mangaratiba..	Homens.	—	47	372	419	360	350	731	1.441
	Mulheres	—	41	210	251	297	299	714	1.310
	TOTAL.	—	88	582	670	657	649	1.445	2.751
Jacarehy.....	Homens.	—	4	50	54	135	100	234	469
	Mulheres	—	3	20	23	115	115	288	518
	TOTAL.	—	7	70	77	250	215	522	987
Itacurussá.....	Homens.	—	55	390	445	350	265	659	1.264
	Mulheres	2	66	132	200	345	262	742	1.349
	TOTAL.	2	121	522	645	705	527	1.401	2.633
Maricá.....	Homens.	4	145	1.076	1.225	908	801	1.358	3.067
	Mulheres	4	117	569	690	892	766	1.827	3.485
	TOTAL.	8	262	1.645	1.915	1.800	1.567	3.185	6.552
Ubatiba.....	Homens.	5	115	773	893	1.017	917	1.977	3.911
	Mulheres	3	73	352	428	972	912	2.454	4.338
	TOTAL.	8	188	1.125	1.321	1.989	1.829	4.431	8.249
Nitheroy.....	Homens.	55	1.154	7.873	9.082	1.719	703	1.920	4.342
	Mulheres	54	1.256	5.317	6.627	1.717	808	2.704	5.229
	TOTAL.	109	2.410	13.190	15.709	3.436	1.511	4.624	9.571
São Domingos	Homens.	24	437	2.167	2.628	570	211	455	1.236
	Mulheres	28	488	2.214	2.730	580	240	1.021	1.841
	TOTAL.	52	925	4.381	5.358	1.150	451	1.476	3.077
Icarahy.....	Homens.	38	1.179	3.894	5.111	1.109	396	937	2.442
	Mulheres	65	946	4.049	5.060	1.100	502	1.690	3.292
	TOTAL.	103	2.125	7.943	10.171	2.209	898	2.627	5.734

CONVENÇÃO
CONVENTION

Homens
Hommes

Mulheres
Femmes

Total
Total

População de cada um dos Estados do Brazil, por municípios e districtos, segundo o gráo de instrução, o sexo e a idade

Population de chaque État du Brésil, par municipes et districtos, d'après le degré d'instruction, le sexe et l'âge

MUNICIPIOS MUNICIPES	DISTRICTOS DISTRICTS	SEXO SEXE	SABEM LER E ESCREVER SACHANT LIRE ET ÉCRIRE				NÃO SABEM LER NEM ESCREVER NE SACHANT NI LIRE NI ÉCRIRE			
			0 a 6	7 a 14	15 e +	Total	0 a 6	7 a 14	15 e +	Total
			annos — ans				annos — ans			

ESTADO DO RIO DE JANEIRO

(CONTINUAÇÃO — SUITE)

Nichteroy ...	São Lourenço..	Homens..	11	562	2.889	3.462	1.019	601	1.012	2.632
		Mulheres	19	524	2.327	2.870	1.021	578	1.542	3.141
		TOTAL..	30	1.086	5.216	6.332	2.040	1.179	2.554	5.773
	Barreto.....	Homens..	18	521	2.604	3.143	1.012	533	809	2.354
		Mulheres	26	540	2.005	2.571	968	508	1.425	2.901
		TOTAL..	44	1.061	4.609	5.714	1.980	1.041	2.234	5.255
	Jurujuba.....	Homens..	8	244	1.707	1.959	919	652	1.393	2.964
		Mulheres	14	259	902	1.175	860	595	1.503	2.958
		TOTAL..	22	503	2.609	3.134	1.779	1.247	2.896	5.922
	Ilhas.....	Homens..	3	67	1.829	1.899	119	128	1.825	2.072
		Mulheres	5	33	105	143	91	84	199	374
		TOTAL..	8	100	1.934	2.042	210	212	2.024	2.446
Nova Friburgo	Homens..	22	698	3.489	4.209	2.417	1.845	3.542	7.804	
	Mulheres	21	652	2.556	3.229	2.462	1.907	4.250	8.619	
	TOTAL..	43	1.350	6.045	7.438	4.879	3.752	7.792	16.423	
Lumiar.....	Homens..	1	57	522	580	564	500	857	1.921	
	Mulheres	1	38	208	247	562	498	982	2.042	
	TOTAL..	2	95	730	827	1.126	998	1.839	3.063	
Parahyba do Sul	Homens..	15	244	1.165	1.424	784	678	1.678	3.140	
	Mulheres	12	279	1.009	1.300	811	712	1.945	3.468	
	TOTAL..	27	523	2.174	2.724	1.595	1.390	3.623	6.608	
Entre Rios....	Homens..	9	214	1.607	1.860	970	705	1.293	2.968	
	Mulheres	12	248	1.043	1.303	974	756	1.737	3.467	
	TOTAL..	21	492	2.650	3.163	1.944	1.461	3.030	6.435	
Mont' Serrat...	Homens..	3	64	531	598	550	457	977	1.984	
	Mulheres	1	64	289	354	532	438	1.001	1.971	
	TOTAL..	4	128	820	952	1.082	895	1.978	3.955	
Encruzilhada..	Homens..	6	144	920	1.070	1.022	914	1.772	3.708	
	Mulheres	3	112	552	667	967	824	2.132	3.923	
	TOTAL..	9	256	1.472	1.737	1.989	1.738	3.904	7.631	
Bemposta.....	Homens..	1	95	739	835	1.089	838	1.833	3.760	
	Mulheres	1	72	331	404	994	881	2.091	3.966	
	TOTAL..	2	167	1.070	1.239	2.083	1.719	3.924	7.726	
Tiradentes.....	Homens..	2	94	485	581	635	541	1.060	2.236	
	Mulheres	—	60	249	309	566	529	1.203	2.298	
	TOTAL..	2	154	734	890	1.201	1.070	2.263	4.534	

CONVENÇÃO
CONVENTION

Homens
Hommes

Mulheres
Femmes

Total
Total

População de cada um dos Estados do Brazil, por municípios e districtos, segundo o gráo de instrução, o sexo e a idade

Population de chaque État du Brésil, par municipes et districts, d'après le degré d'instruction, le sexe et l'âge

MUNICIPIOS MUNICIPES	DISTRICTOS DISTRICTS	SEXO SEXE	SABEM LER E ESCREVER SACHANT LIRE ET ÉCRIRE				NÃO SABEM LER NEM ESCREVER NE SACHANT NI LIRE NI ÉCRIRE			
			0 a 6	7 a 14	15 e +	Total	0 a 6	7 a 14	15 e +	Total
			anos — ans				anos — ans			

ESTADO DO RIO DE JANEIRO

(CONTINUAÇÃO — SUITE)

Paratyba do Sul	Areal.....	Homens.	1	67	468	536	490	510	974	1.974
		Mulheres	—	43	259	302	492	436	1.140	2.068
		TOTAL.	1	110	727	838	982	946	2.114	4.042
Paraty.....	Paraty.....	Homens.	2	100	685	787	749	686	1.545	2.980
		Mulheres	1	102	541	644	694	680	2.100	3.474
		TOTAL.	3	202	1.226	1.431	1.443	1.366	3.645	6.454
Paraty.....	Paraty-mirim..	Homens.	3	10	156	169	444	419	939	1.802
		Mulheres	—	11	42	53	467	413	1.250	2.130
		TOTAL.	3	21	198	222	911	832	2.189	3.932
São Gonçalo...	São Gonçalo...	Homens.	—	22	139	161	121	126	380	627
		Mulheres	—	14	43	57	110	131	419	660
		TOTAL.	—	36	182	218	231	257	799	1.287
Petropolis.....	Petropolis.....	Homens.	64	2.237	8.404	10.705	3.472	1.587	2.716	7.775
		Mulheres	51	2.416	7.835	10.302	3.369	1.658	4.216	9.243
		TOTAL.	115	4.653	16.239	21.007	6.841	3.245	6.932	17.018
Cascatinha.....	Cascatinha.....	Homens.	7	311	1.293	1.611	774	591	969	2.334
		Mulheres	8	237	943	1.188	744	516	1.365	2.625
		TOTAL.	15	548	2.236	2.799	1.518	1.107	2.334	4.959
Petropolis.....	Itaipava.....	Homens.	1	79	442	522	475	384	793	1.652
		Mulheres	1	50	246	297	444	306	760	1.510
		TOTAL.	2	129	688	819	919	690	1.553	3.162
Pedro do Rio...	Pedro do Rio...	Homens.	2	115	637	754	760	698	1.277	2.735
		Mulheres	6	88	328	422	687	615	1.467	2.769
		TOTAL.	8	203	965	1.176	1.447	1.313	2.744	5.504
São José do Rio Preto.....	São José do Rio Preto.....	Homens.	2	146	990	1.138	1.255	1.029	2.376	4.660
		Mulheres	2	107	505	614	1.190	1.012	2.516	4.718
		TOTAL.	4	253	1.495	1.752	2.445	2.041	4.892	9.378
Pirahy.....	Pirahy.....	Homens.	—	93	894	967	872	666	1.587	3.125
		Mulheres	2	101	443	546	885	624	1.797	3.306
		TOTAL.	2	194	1.337	1.533	1.757	1.290	3.384	6.431
Pirahy.....	São José do Bom Jardim.....	Homens.	—	10	105	115	143	85	216	444
		Mulheres	—	5	46	51	122	112	259	493
		TOTAL.	—	15	151	166	265	197	475	937
Pirahy.....	Arrozal do Pirahy.....	Homens.	—	51	255	306	260	248	501	1.009
		Mulheres	—	43	292	245	241	225	590	1.056
		TOTAL.	—	94	457	551	501	473	1.091	2.065

CONVENÇÃO
CONVENTION

Homens
Hommes

Mulheres
Femmes

Total
Total

População de cada um dos Estados do Brazil, por municipios e districtos, segundo o grão de instrução, o sexo e a idade

Population de chaque État du Brésil, par municipes et districts, d'après le degré d'instruction, le sexe et l'âge

MUNICIPIOS MUNICIPES	DISTRICTOS DISTRICTS	SEXO SEXE	SABEM LER E ESCREVER SACHANT LIRE ET ÉCRIRE				NÃO SABEM LER NEM ESCREVER NE SACHANT NI LIRE NI ÉCRIRE			
			0 a 6	7 a 14	15 e +	Total	0 a 6	7 a 14	15 e +	Total
			anos — ans				anos — ans			

ESTADO DO RIO DE JANEIRO

(CONTINUAÇÃO — SUITE)

Pirahy.....	Pinheiro.....	Homens.	—	103	621	724	213	177	405	795
		Mulheres	1	58	211	270	225	153	372	750
		TOTAL.	1	161	832	994	438	330	777	1.545
Rezende.....	Rezende.....	Homens.	10	186	1.160	1.356	726	561	1.221	2.508
		Mulheres	11	220	1.005	1.236	662	557	1.557	2.776
		TOTAL.	21	406	2.165	2.592	1.388	1.118	2.778	5.284
Campos Elyseos	Campos Elyseos	Homens.	3	143	745	891	555	411	869	1.835
		Mulheres	7	160	509	676	537	352	1.054	1.943
		TOTAL.	10	303	1.254	1.567	1.092	763	1.923	3.778
Porto Real....	Porto Real....	Homens.	6	45	237	288	207	106	310	623
		Mulheres	5	20	122	147	169	84	304	557
		TOTAL.	11	65	359	435	376	190	614	1.180
Rezende.....	Campo Bello...	Homens.	—	85	496	581	465	369	790	1.624
		Mulheres	3	59	313	375	400	333	896	1.629
		TOTAL.	3	144	809	956	865	702	1.686	3.253
Sant'Anna....	Sant'Anna....	Homens.	2	37	242	281	275	227	447	949
		Mulheres	—	33	139	172	274	238	620	1.132
		TOTAL.	2	70	381	453	549	465	1.067	2.081
Vargem Grande	Vargem Grande	Homens.	—	51	357	408	548	413	891	1.852
		Mulheres	—	44	176	227	476	381	1.065	1.922
		TOTAL.	—	95	533	628	1.024	794	1.956	3.774
São Vicente Ferrer	São Vicente Ferrer	Homens.	—	27	201	228	254	198	439	891
		Mulheres	—	29	82	111	290	169	540	999
		TOTAL.	—	56	283	339	544	367	979	1.890
Rio Bonito...	Rio Bonito....	Homens.	9	352	2.133	2.494	1.765	1.614	2.677	6.056
		Mulheres	17	333	1.333	1.683	1.846	1.605	4.079	7.530
		TOTAL.	26	685	3.466	4.177	3.611	3.219	6.756	13.586
Rio Bonito...	Bôa Esperança...	Homens.	—	71	799	870	801	660	1.208	2.669
		Mulheres	4	62	280	346	805	657	1.889	3.351
		TOTAL.	4	133	1.079	1.216	1.606	1.317	3.097	6.020
Rio Claro....	Rio Claro.....	Homens.	7	76	546	629	708	560	968	2.236
		Mulheres	7	50	283	340	680	549	1.381	2.610
		TOTAL.	14	126	829	969	1.388	1.109	2.349	4.846
Rio Claro....	Santo Antonio do Capivary	Homens.	2	57	306	365	480	405	800	1.685
		Mulheres	—	34	164	198	444	403	877	1.724
		TOTAL.	2	91	470	563	924	808	1.677	3.409

CONVENÇÃO
CONVENTION

Homens
Hommes

Mulheres
Femmes

Total
Total

População de cada um dos Estados do Brazil, por municipios e districtos, segundo o grão de instrução, o sexo e a idade

Population de chaque État du Brésil, par municipes et districts, d'après le degré d'instruction, le sexe et l'âge

MUNICIPIOS MUNICIPES	DISTRICTOS DISTRICTS	SEXO SEXE	SABEM LER E ESCREVER SACHANT LIRE ET ÉCRIRE				NÃO SABEM LER NEM ESCREVER NE SACHANT NI LIRE NI ÉCRIRE			
			0 a 6	7 a 14	15 e +	Total	0 a 6	7 a 14	15 e +	Total
			anos — ans				anos — ans			

ESTADO DO RIO DE JANEIRO

(CONTINUAÇÃO — SUITE)

Sant'Anna de Japubyba....	Homens.	—	72	794	866	784	712	1.232	2.728
	Mulheres	4	56	278	338	794	711	1.965	3.470
	TOTAL.	4	128	1.072	1.204	1.578	1.423	3.197	6.198
Cachoeiras de Macacú.....	Homens.	2	96	652	750	475	362	719	1.556
	Mulheres	4	114	415	533	467	388	1.046	1.901
	TOTAL.	6	210	1.067	1.283	942	750	1.765	3.457
Subaio.....	Homens.	—	37	331	368	480	414	722	1.616
	Mulheres	2	24	167	193	440	351	900	1.691
	TOTAL.	2	61	498	561	920	765	1.622	3.307
Santa Maria Magdalena..	Homens.	1	167	1.075	1.243	1.202	843	1.542	3.587
	Mulheres	5	204	735	944	1.129	882	1.825	3.836
	TOTAL.	6	371	1.810	2.187	2.331	1.725	3.367	7.423
Triumpho.....	Homens.	3	65	440	508	414	348	758	1.520
	Mulheres	2	91	289	382	401	344	890	1.635
	TOTAL.	5	156	729	890	815	692	1.648	3.155
Santo Antonio do Imbé.....	Homens.	—	59	590	649	666	530	951	2.147
	Mulheres	1	63	263	327	648	503	1.206	2.357
	TOTAL.	1	122	853	976	1.314	1.033	2.157	4.504
Estação Dr. Loretti.....	Homens.	2	83	518	603	602	561	1.076	2.239
	Mulheres	3	52	209	264	580	509	1.075	2.164
	TOTAL.	5	135	727	867	1.182	1.070	2.151	4.403
Santa Thereza	Homens.	1	63	476	540	460	379	735	1.574
	Mulheres	4	51	272	327	453	343	863	1.659
	TOTAL.	5	114	748	867	913	722	1.598	3.233
Porto das Flores	Homens.	1	48	310	359	299	291	596	1.186
	Mulheres	—	37	157	194	303	266	574	1.143
	TOTAL.	1	85	467	553	602	557	1.170	2.329
Taboás.....	Homens.	2	49	291	342	436	408	640	1.484
	Mulheres	5	53	216	274	345	294	630	1.269
	TOTAL.	7	102	507	616	781	702	1.270	2.753
Abarracamento...	Homens.	—	45	448	493	422	374	770	1.566
	Mulheres	—	51	258	309	428	379	863	1.670
	TOTAL.	—	96	706	802	850	753	1.633	3.236
Santo Antonio de Padua....	Homens.	5	364	2.012	2.381	2.211	1.688	3.113	7.012
	Mulheres	6	281	1.066	1.353	2.121	1.677	3.858	7.656
	TOTAL.	11	645	3.078	3.734	4.332	3.365	6.971	14.668

CONVENÇÃO
CONVENTION

Homens
Hommes

Mulheres
Femmes

Total
Total

População de cada um dos Estados do Brazil, por municipios e districtos, segundo o gráo de instrução, o sexo e a idade

Population de chaque État du Brésil, par municipes et districts, d'après le degré d'instruction, le sexe et l'âge

MUNICIPIOS MUNICIPES	DISTRICTOS DISTRICTS	SEXO SEXE	SABEM LER E ESCREVER SACHANT LIRE ET ÉCRIRE				NÃO SABEM LER NEM ESCREVER NE SACHANT NI LIRE NI ÉCRIRE			
			0 a 6	7 a 14	15 e +	Total	0 a 6	7 a 14	15 e +	Total
			anos — ans				anos — ans			

ESTADO DO RIO DE JANEIRO

(CONTINUAÇÃO — SUITE)

Santo Antonio de Padua....	Miracema.....	Homens.	7	341	2.196	2.544	2.041	1.653	3.104	6.798
		Mulheres	4	346	1.293	1.643	1.903	1.576	3.843	7.322
		TOTAL.	11	687	3.489	4.187	3.944	3.229	6.947	14.120
	São Pedro de Alcantara....	Homens.	5	101	893	999	977	808	1.440	3.225
		Mulheres	2	91	461	554	892	803	1.656	3.351
		TOTAL.	7	192	1.354	1.553	1.869	1.611	3.096	6.576
	Marangatú....	Homens.	2	61	361	424	401	311	514	1.226
		Mulheres	—	62	165	227	387	313	650	1.350
		TOTAL.	2	123	526	651	788	624	1.164	2.576
	Aperibé.....	Homens.	1	74	503	578	550	464	744	1.758
		Mulheres	—	84	326	410	516	444	1.009	1.969
		TOTAL.	1	158	829	988	1.066	908	1.753	3.727
Monte Alegre	Homens.	1	144	890	1.035	821	641	1.029	2.491	
	Mulheres	—	86	394	480	770	631	1.403	2.804	
	TOTAL.	1	230	1.284	1.515	1.591	1.272	2.432	5.295	
São Fidelis....	Homens.	9	330	1.613	1.952	1.475	1.195	2.434	5.104	
	Mulheres	7	285	1.079	1.371	1.478	1.216	2.708	5.402	
	TOTAL.	16	615	2.692	3.323	2.953	2.411	5.142	10.506	
Ipuca.....	Homens.	5	99	789	893	794	624	944	2.362	
	Mulheres	1	101	462	564	772	650	1.160	2.582	
	TOTAL.	6	200	1.251	1.457	1.566	1.274	2.104	4.944	
São Fidelis..	Timbó.....	Homens.	2	165	1.070	1.237	1.046	822	1.358	3.226
		Mulheres	5	140	537	682	1.054	807	1.749	3.610
		TOTAL.	7	305	1.607	1.919	2.100	1.629	3.107	6.836
Dois Rios.....	Homens.	3	126	653	782	774	578	1.064	2.416	
	Mulheres	3	104	406	513	719	614	1.304	2.637	
	TOTAL.	6	230	1.059	1.295	1.493	1.192	2.368	5.053	
Ponte Nova (Con- ceição da)....	Homens.	1	66	374	441	732	693	1.337	2.762	
	Mulheres	—	57	198	255	641	626	1.298	2.565	
	TOTAL.	1	123	572	696	1.373	1.319	2.635	5.327	
São Francisco de Paula.....	Homens.	2	68	626	696	474	431	826	1.731	
	Mulheres	3	96	312	411	485	364	821	1.670	
	TOTAL.	5	164	938	1.107	959	795	1.647	3.401	
São Francisco de Paula....	Trajano de Moraes.....	Homens.	1	163	315	1.079	1.107	894	1.709	3.710
		Mulheres	—	117	423	540	1.065	911	1.984	3.960
		TOTAL.	1	280	1.338	1.619	2.172	1.805	3.693	7.670

CONVENÇÃO
CONVENTION

Homens
Hommes

Mulheres
Femmes

Total
Total

População de cada um dos Estados do Brazil, por municípios e districtos, segundo o gráo de instrução, o sexo e a idade

Population de chaque État du Brésil, par municipes et districts, d'après le degré d'instruction, le sexe et l'âge

MUNICIPIOS MUNICIPES	DISTRICTOS DISTRICTS	SEXO SEXE	SABEM LER E ESCREVER SACHANT LIRE ET ÉCRIRE				NÃO SABEM LER NEM ESCREVER NE SACHANT NI LIRE NI ÉCRIRE			
			0 a 6	7 a 14	15 e +	Total	0 a 6	7 a 14	15 e +	Total
			anos — ans				anos — ans			

ESTADO DO RIO DE JANEIRO

(CONTINUAÇÃO — SUITE)

São Francisco de Paula....	Barra da Providencia.....	Homens.	2	45	364	411	556	457	910	1.923
		Mulheres	—	31	167	198	562	474	1.073	2.109
		TOTAL.	2	76	531	609	1.118	931	1.983	4.032
	Gramma de Macabú.....	Homens.	3	45	562	610	438	387	744	1.569
		Mulheres	—	29	162	191	408	343	662	1.413
		TOTAL.	3	74	724	801	846	730	1.406	2.982
	São Gonçalo...	Homens.	26	1.045	6.194	7.265	3.029	1.926	3.536	8.491
		Mulheres	33	1.032	4.284	5.349	2.929	1.888	4.706	9.523
		TOTAL.	59	2.077	10.478	12.614	5.958	3.814	8.242	18.014
São Gonçalo	Cordeiros.....	Homens.	3	224	1.328	1.555	1.260	999	1.863	4.122
		Mulheres	9	204	802	1.015	1.174	1.047	2.279	4.500
		TOTAL.	12	428	2.130	2.570	2.434	2.046	4.142	8.622
	Ipihyba.....	Homens.	2	147	724	873	545	412	892	1.849
		Mulheres	3	97	357	457	509	429	1.082	2.020
		TOTAL.	5	244	1.081	1.330	1.054	841	1.974	3.869
	São João da Barra	Homens.	9	384	1.301	1.694	743	614	936	2.293
		Mulheres	12	356	1.463	1.831	675	494	1.274	2.443
		TOTAL.	21	740	2.764	3.525	1.418	1.108	2.210	4.736
	São Francisco de Paula de Caçimbas.....	Homens.	1	114	603	718	1.036	882	1.552	3.470
		Mulheres	2	132	385	519	963	884	2.013	3.860
		TOTAL.	3	246	988	1.237	1.999	1.765	3.565	7.330
São João da Barra.....	Barra de Itabopoana.....	Homens.	—	42	327	369	490	405	664	1.559
		Mulheres	1	47	269	317	489	446	910	1.845
		TOTAL.	1	89	596	686	979	851	1.574	3.404
	São Luiz Gonzaga.....	Homens.	2	64	292	358	691	610	1.100	2.401
		Mulheres	2	63	155	220	787	580	1.344	2.711
		TOTAL.	4	127	447	578	1.478	1.190	2.444	5.112
	Amparo do Taly	Homens.	5	86	402	493	962	750	1.465	3.177
		Mulheres	2	87	295	384	842	705	1.821	3.368
		TOTAL.	7	173	697	877	1.804	1.455	3.286	6.545
	São João Marcos	Homens.	6	36	378	420	523	396	715	1.634
		Mulheres	1	29	181	211	460	369	975	1.804
		TOTAL.	7	65	559	631	983	765	1.690	3.438
São João Marcos.....	Passa Tres.....	Homens.	1	38	262	301	294	205	442	941
		Mulheres	1	33	185	219	292	183	547	1.022
		TOTAL.	2	71	447	520	586	388	989	1.963

CONVENÇÃO
CONVENTION

Homens
Hommes

Mulheres
Femmes

Total
Total

População de cada um dos Estados do Brazil, por municípios e districtos, segundo o grão de instrução, o sexo e a idade

Population de chaque État du Brésil, par municipes et districts, d'après le degré d'instruction, le sexe et l'âge

MUNICIPIOS MUNICIPES	DISTRICTOS DISTRICTS	SEXO SEXE	SABEM LER E ESCREVER SACHANT LIRE ET ÉCRIRE				NÃO SABEM LER NEM ESCREVER NE SACHANT NI LIRE NI ÉCRIRE			
			0 a 6	7 a 14	15 e +	Total	0 a 6	7 a 14	15 e +	Total
			anos — ans				anos — ans			

ESTADO DO RIO DE JANEIRO

(CONTINUAÇÃO — SUITE)

São João Marcos	Arrozal de São Sebastião.....	Homens.	—	3	72	75	91	85	197	373
		Mulheres	—	1	35	36	79	96	193	368
		TOTAL.	—	4	107	111	170	181	390	741
São Pedro d'Aldeia.....	São Pedro d'Aldeia.....	Homens.	7	220	1.517	1.744	2.139	2.067	3.198	7.404
		Mulheres	3	207	816	1.026	2.249	2.321	4.915	9.485
		TOTAL.	10	427	2.333	2.770	4.388	4.388	8.113	16.889
São Sebastião do Alto.....	São Sebastião do Alto.....	Homens.	—	79	506	585	689	544	895	2.128
		Mulheres	—	53	302	355	649	502	1.072	2.223
		TOTAL.	—	132	808	940	1.338	1.046	1.957	4.351
Vallão do Barro	Vallão do Barro	Homens.	3	87	636	726	905	813	1.420	3.138
		Mulheres	4	67	301	372	816	811	1.527	3.154
		TOTAL.	7	154	937	1.098	1.721	1.624	2.947	6.292
Sapucaia.....	Sapucaia.....	Homens.	3	119	677	799	854	737	1.355	2.946
		Mulheres	2	98	494	594	757	682	1.579	3.016
		TOTAL.	5	217	1.171	1.393	1.611	1.419	2.934	5.964
Anta.....	Anta.....	Homens.	3	64	346	413	391	291	604	1.286
		Mulheres	—	65	225	290	403	268	690	1.361
		TOTAL.	3	129	571	703	794	559	1.294	2.647
Apparecida....	Apparecida....	Homens.	5	97	682	784	970	829	1.704	3.503
		Mulheres	5	49	301	355	993	829	1.929	3.751
		TOTAL.	10	146	983	1.139	1.963	1.658	3.633	7.254
Saquerema....	Saquerema....	Homens.	2	144	683	831	796	726	1.113	2.635
		Mulheres	5	85	317	407	773	705	1.950	3.428
		TOTAL.	7	229	1.002	1.238	1.569	1.431	3.063	6.063
Palmital.....	Palmital.....	Homens.	4	118	959	1.081	1.006	1.042	1.682	3.730
		Mulheres	—	95	422	517	977	1.056	2.672	4.715
		TOTAL.	4	213	1.381	1.598	1.983	2.108	4.354	8.445
Conceição de Matto Grosso	Conceição de Matto Grosso	Homens.	1	69	705	775	769	701	1.346	2.816
		Mulheres	4	54	258	316	837	659	2.026	3.532
		TOTAL.	5	123	963	1.091	1.606	1.370	3.372	6.348
Sumidouro....	Sumidouro....	Homens.	6	175	963	1.144	1.043	821	1.608	3.472
		Mulheres	5	132	528	665	892	828	1.810	3.530
		TOTAL.	11	307	1.491	1.809	1.935	1.649	3.418	7.002
Therezopolis...	Therezopolis...	Homens.	3	208	1.207	1.418	763	548	1.088	2.399
		Mulheres	4	249	730	983	720	517	1.163	2.400
		TOTAL.	7	457	1.937	2.401	1.483	1.065	2.251	4.799

CONVENÇÃO
CONVENTION

Homens
Hommes

Mulheres
Femmes

Total
Total

População de cada um dos Estados do Brazil, por municipios e districtos, segundo o grão de instrução, o sexo e a idade

Population de chaque État du Brésil, par municipes et districts, d'après le degré d'instruction, le sexe et l'âge

MUNICIPIOS MUNICIPES	DISTRICTOS DISTRICTS	SEXO SEXE	SABEM LER E ESCREVER SACHANT LIRE ET ÉCRIRE				NÃO SABEM LER NEM ESCREVER NE SACHANT NI LIRE NI ÉCRIRE			
			0 a 6	7 a 14	15 e +	Total	0 a 6	7 a 14	15 e +	Total
			anos — ans				anos — ans			

ESTADO DO RIO DE JANEIRO

(CONTINUAÇÃO — SUITE)

Therezopolis	Santa Rita.....	Homens.	2	42	347	391	520	476	916	1.912
		Mulheres	1	27	112	140	542	489	1.042	2.073
		TOTAL.	3	69	459	531	1.062	965	1.958	3.985
	Sebastiana.....	Homens.	4	113	694	811	841	756	1.145	2.742
		Mulheres	3	68	208	279	850	756	1.474	3.080
		TOTAL.	7	181	902	1.090	1.691	1.512	2.619	5.822
Valença.....	Homens.	11	303	2.023	2.337	1.294	1.000	1.816	4.110	
	Mulheres	5	321	1.445	1.771	1.246	974	2.582	4.802	
	TOTAL.	16	624	3.468	4.108	2.540	1.974	4.398	8.912	
Desengano.....	Homens.	1	112	531	644	380	323	651	1.354	
	Mulheres	5	91	325	421	373	289	723	1.385	
	TOTAL.	6	203	856	1.065	753	612	1.374	2.739	
Valença.....	Santo Antonio do Rio Bonito.....	Homens.	—	93	802	895	932	816	2.153	3.901
		Mulheres	1	92	449	542	931	790	1.859	3.580
		TOTAL.	1	185	1.251	1.437	1.863	1.606	4.012	7.481
Valença.....	Ipiabas.....	Homens.	1	19	142	162	107	64	164	335
		Mulheres	—	22	80	102	109	67	202	378
		TOTAL.	1	41	222	264	216	131	366	713
Valença.....	Santa Izabel do Rio Preto.....	Homens.	2	91	511	604	695	584	1.182	2.461
		Mulheres	5	82	383	470	697	570	1.398	2.665
		TOTAL.	7	173	894	1.074	1.392	1.154	2.580	5.126
Valença.....	São Sebastião do Rio Bonito.....	Homens.	5	109	795	909	938	793	1.645	3.376
		Mulheres	1	102	444	547	994	775	1.869	3.638
		TOTAL.	6	211	1.239	1.456	1.932	1.568	3.514	7.014
Vassouras.....	Vassouras.....	Homens.	13	326	1.541	1.880	1.211	1.002	2.332	4.545
		Mulheres	8	265	1.233	1.506	1.071	925	2.583	4.579
		TOTAL.	21	591	2.774	3.386	2.282	1.927	4.915	9.124
Vassouras.....	Paty do Alferes..	Homens.	12	160	1.205	1.377	1.106	986	1.961	4.053
		Mulheres	2	143	744	889	1.163	946	2.399	4.508
		TOTAL.	14	303	1.949	2.266	2.269	1.932	4.360	8.561
Vassouras.....	Andrade Pinto...	Homens.	6	190	1.244	1.440	1.357	1.204	2.342	4.903
		Mulheres	3	112	576	691	1.354	1.220	2.850	5.424
		TOTAL.	9	302	1.820	2.131	2.711	2.424	5.192	10.327
Vassouras.....	São Sebastião dos Ferreiros.....	Homens.	—	100	892	992	779	641	1.029	2.449
		Mulheres	—	88	459	547	711	562	1.386	2.659
		TOTAL.	—	188	1.351	1.539	1.490	1.203	2.415	5.108

CONVENÇÃO
 CONVENTION

Homens
 Hommes

Mulheres
 Femmes

Total
 Total

População de cada um dos Estados do Brazil, por municipios e districtos, segundo o grão de instrucção, o sexo e a idade

Population de chaque État du Brésil, par municipes et districts, d'après le degré d'instruction, le sexe et l'âge

MUNICIPIOS MUNICIPES	DISTRICTOS DISTRICTS	SEXO SEXE	SABEM LER E ESCREVER SACHANT LIRE ET ÉCRIRE				NÃO SABEM LER NEM ESCREVER NE SACHANT NI LIRE NI ÉCRIRE			
			0 a 6	7 a 14	15 e +	Total	0 a 6	7 a 14	15 e +	Total
			anos — ans				anos — ans			

ESTADO DO RIO DE JANEIRO

(CONCLUSÃO — FIN)

Vassouras....	Sacra Familia do Tingná...	Homens.	—	38	309	347	251	217	442	910
		Mulheres	2	26	166	194	295	211	480	986
		TOTAL.	2	64	475	541	546	428	922	1.896
	Rodeio.....	Homens.	—	100	720	820	612	570	619	1.801
		Mulheres	5	94	477	576	479	451	757	1.687
		TOTAL.	5	194	1.197	1.396	1.091	1.021	1.376	3.488
	Paracamby....	Homens.	2	164	972	1.138	568	407	862	1.837
		Mulheres	4	131	460	595	505	429	1.156	2.090
		TOTAL.	6	295	1.432	1.733	1.073	836	2.018	3.927
	Commercio....	Homens.	1	53	407	461	468	368	746	1.582
		Mulheres	1	52	236	289	502	394	900	1.796
		TOTAL.	2	105	643	750	970	762	1.646	3.378

ESTADO DO RIO GRANDE DO NORTE

Acary.....	Acary.....	Homens.	—	141	1.638	1.779	1.351	1.121	1.979	4.461
		Mulheres	2	151	916	1.069	1.408	988	2.543	4.939
		TOTAL.	2	292	2.554	2.848	2.769	2.109	4.522	9.400
Angicos.....	Angicos.....	Homens.	7	171	1.374	1.552	1.338	1.130	2.081	4.549
		Mulheres	7	183	766	956	1.376	1.118	2.762	5.256
		TOTAL.	14	354	2.140	2.508	2.714	2.248	4.843	9.805
Apody.....	Apody.....	Homens.	2	147	1.026	1.175	1.345	1.146	2.220	4.711
		Mulheres	1	148	888	1.037	1.341	1.164	2.941	5.446
		TOTAL.	3	295	1.914	2.212	2.686	2.310	5.161	10.157
Areia Branca..	Areia Branca..	Homens.	7	182	1.232	1.421	853	722	1.585	3.160
		Mulheres	8	213	904	1.125	878	769	1.805	3.452
		TOTAL.	15	395	2.136	2.546	1.731	1.491	3.390	6.612
Arez.....	Arez.....	Homens.	1	42	248	291	525	412	1.047	1.984
		Mulheres	—	42	223	265	554	434	1.293	2.281
		TOTAL.	1	84	471	556	1.079	846	2.340	4.265
Assú.....	Assú.....	Homens.	8	209	1.902	2.119	2.644	2.333	5.008	9.985
		Mulheres	7	194	1.169	1.370	2.557	2.368	6.380	11.305
		TOTAL.	15	403	3.071	3.489	5.201	4.701	11.388	21.290
Augusto Severo..	Augusto Severo..	Homens.	4	177	1.561	1.742	1.176	956	1.472	3.604
		Mulheres	9	153	904	1.066	1.168	988	2.426	4.582
		TOTAL.	13	330	2.465	2.808	2.344	1.944	3.898	8.186

CONVENÇÃO
CONVENTION

Homens
Hommes

Mulheres
Femmes

Total
Total

População de cada um dos Estados do Brazil, por municípios e districtos, segundo o gráo de instrução, o sexo e a idade

Population de chaque État du Brésil, par municipes et districtis, d'après le degré d'instruction, le sexe et l'âge

MUNICIPIOS MUNICIPES	DISTRICTOS DISTRICTS	SEXO SEXE	SABEM LER E ESCREVER SACHANT LIRE ET ÉCRIRE				NÃO SABEM LER NEM ESCREVER NE SACHANT NI LIRE NI ÉCRIRE			
			0 a 6	7 a 14	15 e +	Total	0 a 6	7 a 14	15 e +	Total
			annos — ans				annos — ans			

ESTADO DO RIO GRANDE DO NORTE

(CONTINUAÇÃO — SUITE)

Caicó.....	Caicó.....	Homens.	13	364	3.152	3.529	2.807	2.260	3.844	8.911
		Mulheres	12	391	1.962	2.365	2.812	2.212	5.537	10.561
		TOTAL.	25	755	5.114	5.894	5.619	4.472	9.381	19.472
Canguaretama	Canguaretama	Homens.	6	203	703	912	1.200	919	2.518	4.637
		Mulheres	3	203	694	900	1.137	867	2.998	5.002
		TOTAL.	9	406	1.397	1.812	2.337	1.786	5.516	9.639
Caraúbas.....	Caraúbas.....	Homens.	3	86	786	875	773	702	1.214	2.689
		Mulheres	3	126	688	817	775	667	1.585	3.027
		TOTAL.	6	212	1.474	1.692	1.548	1.369	2.799	5.716
Ceará-mirim...	Ceará-mirim...	Homens.	13	279	1.521	1.813	2.680	2.427	5.568	10.675
		Mulheres	10	288	1.370	1.668	2.784	2.534	6.845	12.163
		TOTAL.	23	567	2.891	3.481	5.464	4.961	12.413	22.838
Curraes Novos	Curraes Novos	Homens.	3	122	1.221	1.346	1.333	1.145	2.156	4.634
		Mulheres	6	125	620	751	1.313	1.127	2.827	5.267
		TOTAL.	9	247	1.841	2.097	2.646	2.272	4.983	9.901
Flôres.....	Flôres.....	Homens.	1	83	986	1.070	864	718	1.507	3.089
		Mulheres	1	85	407	493	911	711	1.961	3.583
		TOTAL.	2	168	1.393	1.563	1.775	1.429	3.468	6.672
Goyanninha...	Goyanninha...	Homens.	13	204	885	1.102	1.988	2.021	3.969	7.978
		Mulheres	11	180	795	986	1.920	1.740	4.657	8.317
		TOTAL.	24	384	1.680	2.088	3.908	3.761	8.626	16.295
Jardim do Seridó	Jardim do Seridó	Homens.	9	235	2.376	2.620	2.326	1.806	3.673	7.805
		Mulheres	10	261	1.426	1.697	2.274	1.930	4.679	8.883
		TOTAL.	19	496	3.802	4.317	4.600	3.736	8.352	16.688
Lages.....	Lages.....	Homens.	7	140	1.150	1.297	1.270	981	1.826	4.077
		Mulheres	4	141	712	857	1.232	949	2.453	4.634
		TOTAL.	11	281	1.862	2.154	2.502	1.930	4.279	8.711
Luiz Gomes....	Luiz Gomes....	Homens.	2	52	557	611	652	529	978	2.159
		Mulheres	1	70	261	332	620	620	1.319	2.559
		TOTAL.	3	122	818	943	1.272	1.149	2.297	4.718
Macahyba.....	Macahyba.....	Homens.	9	157	894	1.060	2.002	1.668	3.635	7.305
		Mulheres	3	152	845	1.000	2.143	1.644	4.623	8.410
		TOTAL.	12	309	1.739	2.060	4.145	3.312	8.258	15.715
Macáu.....	Macáu.....	Homens.	6	248	1.618	1.872	1.340	1.156	2.754	5.250
		Mulheres	18	262	1.251	1.531	1.397	1.266	3.354	6.017
		TOTAL.	24	510	2.869	3.403	2.737	2.422	6.108	11.267

CONVENÇÃO
CONVENTION

Homens
Hommes
Mulheres
Femmes
Total
Total

População de cada um dos Estados do Brazil, por municipios e districtos, segundo o grão de instrução, o sexo e a idade

Population de chaque État du Brésil, par municipes et districtis, d'après le degré d'instruction, le sexe et l'âge

MUNICIPIOS MUNICIPES	DISTRICTOS DISTRICTS	SEXO SEXE	SABEM LER E ESCREVER SACHANT LIRE ET ÉCRIRE				NÃO SABEM LER NEM ESCREVER NE SACHANT NI LIRE NI ÉCRIRE			
			0 a 6	7 a 14	15 e +	Total	0 a 6	7 a 14	15 e +	Total
			anos — ans				anos — ans			

ESTADO DO RIO GRANDE DO NORTE

(CONTINUAÇÃO — SUITE)

Martins.....	Martins.....	Homens.	8	224	1.490	1.722	1.624	1.340	2.633	5.597
		Mulheres	9	192	1.151	1.362	1.664	1.371	3.402	6.437
		TOTAL.	17	416	2.651	3.084	3.288	2.711	6.035	12.034
Mossoró.....	Mossoró.....	Homens.	26	562	2.754	3.342	1.988	1.543	3.083	6.614
		Mulheres	27	533	1.871	2.431	1.997	1.537	4.379	7.913
		TOTAL.	53	1.095	4.625	5.773	3.985	3.080	7.462	14.527
Natal.....	Natal.....	Homens.	47	1.057	5.033	6.137	2.355	1.641	3.619	7.615
		Mulheres	39	1.085	5.666	6.790	2.399	1.701	6.054	10.154
		TOTAL.	86	2.142	10.699	12.927	4.754	3.342	9.673	17.769
Nova Cruz....	Nova Cruz....	Homens.	6	204	985	1.196	2.547	2.017	4.195	8.759
		Mulheres	7	191	680	878	2.344	1.950	5.201	9.495
		TOTAL.	13	395	1.665	2.074	4.891	3.967	9.396	18.254
Páu dos Ferros	Páu dos Ferros	Homens.	1	118	1.189	1.308	1.163	1.018	1.497	3.678
		Mulheres	3	108	706	817	1.059	1.009	2.253	4.321
		TOTAL.	4	226	1.895	2.125	2.222	2.027	3.750	7.999
Papary.....	Papary.....	Homens.	2	68	432	502	580	631	1.362	2.573
		Mulheres	3	52	427	482	608	545	1.725	2.878
		TOTAL.	5	120	859	984	1.188	1.176	3.087	5.451
Patú.....	Patú.....	Homens.	—	82	806	888	807	746	1.250	2.803
		Mulheres	4	85	511	600	814	664	1.735	3.213
		TOTAL.	4	167	1.317	1.488	1.621	1.410	2.985	6.016
Pedro Velho...	Pedro Velho...	Homens.	—	104	517	621	1.378	1.205	2.703	5.286
		Mulheres	6	99	435	540	1.405	1.149	3.022	5.576
		TOTAL.	6	203	952	1.161	2.783	2.354	5.725	10.862
Port'Alegre....	Port'Alegre....	Homens.	—	45	598	643	462	399	631	1.492
		Mulheres	—	55	509	564	553	435	968	1.956
		TOTAL.	—	100	1.107	1.207	1.015	834	1.599	3.448
Sant'Anna do Mattos.....	Sant'Anna do Mattos.....	Homens.	22	214	1.879	1.115	2.161	2.089	4.110	8.360
		Mulheres	9	207	1.024	1.240	2.272	2.050	5.356	9.678
		TOTAL.	31	421	2.903	3.355	4.433	4.139	9.466	18.038
Santa Cruz....	Santa Cruz....	Homens.	11	195	1.739	1.945	3.007	2.529	5.030	10.566
		Mulheres	12	203	974	1.189	3.132	2.527	6.217	11.846
		TOTAL.	23	398	2.713	3.134	6.109	5.056	11.247	22.412
Santo Antonio	Santo Antonio	Homens.	1	75	556	632	2.109	1.772	3.762	7.643
		Mulheres	4	58	445	507	2.075	1.796	4.323	8.194
		TOTAL.	5	133	1.001	1.139	4.184	3.568	8.085	15.837

CONVENÇÃO { Homens
 CONVENTION { Hommes
 { Mulheres
 { Femmes
 { Total
 { Total
População de cada um dos Estados do Brazil, por municipios e districtos, segundo o grão de instrucção, o sexo e a idade
 Population de chaque État du Brésil, par municipes et districts, d'après le degré d'instruction, le sexe et l'âge

MUNICIPIOS MUNICIPES	DISTRICTOS DISTRICTS	SEXO SEXE	SABEM LER E ESCREVER SACHANT LIRE ET ÉCRIRE				NÃO SABEM LER NEM ESCREVER NE SACHANT NI LIRE NI ÉCRIRE			
			0 a 6	7 a 14	15 e +	Total	0 a 6	7 a 14	15 e +	Total
			anos — ans				anos — ans			

ESTADO DO RIO GRANDE DO NORTE

(CONCLUSÃO — FIN)

São Gonçalo...	São Gonçalo...	Homens.	5	123	712	840	1.918	1.741	3.802	7.461
		Mulheres	4	129	599	732	1.939	1.697	4.562	8.198
		TOTAL.	9	252	1.311	1.572	3.857	3.438	8.364	15.659
São José de Mi- pibú.....	São José de Mi- pibú.....	Homens.	3	127	651	781	1.923	1.778	4.281	7.982
		Mulheres	5	149	687	841	1.774	1.653	4.844	8.271
		TOTAL.	8	276	1.338	1.622	3.697	3.431	9.125	16.253
São Miguel de Páu dos Ferros	São Miguel de Páu dos Ferros	Homens.	3	91	751	845	940	839	1.389	3.168
		Mulheres	5	80	416	501	1.027	881	2.033	3.941
		TOTAL.	8	171	1.167	1.346	1.967	1.720	3.422	7.109
Serra Negra...	Serra Negra...	Homens.	1	66	627	694	802	733	1.312	2.847
		Mulheres	3	65	316	384	736	629	1.704	3.063
		TOTAL.	4	131	943	1.078	1.532	1.362	3.016	5.910
Taipú.....	Taipú.....	Homens.	4	102	642	748	1.464	1.200	2.652	5.316
		Mulheres	10	118	548	676	1.442	1.218	3.251	5.911
		TOTAL.	14	220	1.190	1.424	2.906	2.418	5.903	11.227
Touros.....	Touros.....	Homens.	2	141	1.108	1.251	1.705	1.622	3.632	6.959
		Mulheres	6	190	1.004	1.200	1.773	1.531	4.305	7.609
		TOTAL.	8	331	2.112	2.451	3.478	3.153	7.937	14.568

ESTADO DO RIO GRANDE DO SUL

1º Alegrete....	1º Alegrete....	Homens.	45	815	3.329	4.189	1.662	1.089	1.914	4.665
		Mulheres	32	858	3.084	3.974	1.645	1.107	2.792	5.544
		TOTAL.	77	1.673	6.413	8.163	3.307	2.196	4.706	10.209
2º Itapororó...	2º Itapororó...	Homens.	3	93	661	757	537	450	793	1.780
		Mulheres	2	104	486	592	549	393	839	1.781
		TOTAL.	5	197	1.147	1.349	1.086	843	1.632	3.561
3º Parové.....	3º Parové.....	Homens.	1	63	431	495	358	259	458	1.075
		Mulheres	2	56	296	354	355	280	510	1.145
		TOTAL.	3	119	727	849	713	539	968	2.220
4º Caverá.....	4º Caverá.....	Homens.	1	82	698	781	565	473	615	1.653
		Mulheres	1	89	439	529	544	386	727	1.657
		TOTAL.	2	171	1.137	1.310	1.109	859	1.342	3.310
5º Boa Vista...	5º Boa Vista...	Homens.	6	68	314	388	265	199	358	822
		Mulheres	2	56	265	323	278	188	360	826
		TOTAL.	8	124	579	711	543	387	718	1.648

CONVENÇÃO } Homens
CONVENTION } Hommes

Mulheres }
Femmes }

Total }
Total }

População de cada um dos Estados do Brazil, por municipios e districtos, segundo o grão de instrucção, o sexo e a idade

Population de chaque État du Brésil, par municipes et districts, d'après le degré d'instruction, le sexe et l'âge

MUNICIPIOS MUNICIPES	DISTRICTOS DISTRICTS	SEXO SEXE	SABEM LER E ESCREVER SACHANT LIRE ET ÉCRIRE				NÃO SABEM LER NEM ESCREVER NE SACHANT NI LIRE NI ÉCRIRE			
			0 a 6	7 a 14	15 e +	Total	0 a 6	7 a 14	15 e +	Total
			anos — ans				anos — ans			

ESTADO DO RIO GRANDE DO SUL

(CONTINUAÇÃO — SUITE)

Alfredo Chaves	1º Alfredo Chaves	Homens.	18	684	2.249	2.951	1.477	926	1.194	3.597
		Mulheres	17	658	1.640	2.315	1.339	827	1.466	3.632
		TOTAL.	35	1.342	3.889	5.266	2.816	1.753	2.660	7.229
	2º Capoeiras...	Homens.	7	283	857	1.147	614	299	324	1.237
		Mulheres	9	292	622	923	581	287	531	1.399
		TOTAL.	16	575	1.479	2.070	1.195	586	855	2.636
	3º Monte Venoto	Homens.	2	133	677	812	481	316	443	1.240
		Mulheres	8	108	392	508	471	276	633	1.380
		TOTAL.	10	241	1.069	1.320	952	592	1.076	2.620
	4º Bella Vista...	Homens.	2	197	731	930	555	320	367	1.242
		Mulheres	5	148	416	569	530	333	658	1.521
		TOTAL.	7	345	1.147	1.499	1.085	653	1.025	2.763
5º Nova Bassano	Homens.	2	115	518	635	494	354	486	1.334	
	Mulheres	3	132	330	465	431	332	567	1.330	
	TOTAL.	5	247	848	1.100	925	686	1.053	2.664	
6º Vista Alegre	Homens.	7	192	574	773	393	222	301	916	
	Mulheres	3	143	373	519	386	226	408	1.020	
	TOTAL.	10	335	947	1.292	779	448	709	1.936	
Antonio Prado	Antonio Prado	Homens.	22	446	1.498	1.966	1.203	660	862	2.725
	Mulheres	9	436	1.184	1.629	1.217	670	1.309	3.196	
	TOTAL.	31	882	2.682	3.595	2.420	1.330	2.171	5.921	
Arroio Grande	1º Arroio Grande	Homens.	2	129	829	960	542	405	601	1.548
		Mulheres	2	123	704	829	548	392	870	1.810
	TOTAL.	4	252	1.533	1.789	1.090	797	1.471	3.358	
	2º Estação de Piratiny.....	Homens.	2	69	472	543	366	331	523	1.220
		Mulheres	—	75	375	450	366	268	540	1.174
	TOTAL.	2	144	847	993	732	599	1.063	2.394	
3º Bretanhas...	Homens.	—	35	347	382	255	159	260	674	
	Mulheres	—	32	194	226	223	199	356	778	
TOTAL.	—	67	541	608	478	358	616	1.452		
Bagé.....	1º Bagé.....	Homens.	41	1.060	5.225	6.326	1.811	1.172	2.412	5.425
		Mulheres	50	1.169	4.640	5.859	1.908	1.374	3.532	6.814
	TOTAL.	91	2.229	9.865	12.185	3.749	2.546	5.944	12.239	
2º Pirahy.....	Homens.	1	26	211	238	123	111	248	482	
	Mulheres	1	25	149	175	150	112	182	444	
TOTAL.	2	51	360	413	273	223	430	926		

CONVENÇÃO
CONVENTION

Homens
Hommes

Mulheres
Femmes

Total
Total

População de cada um dos Estados do Brazil, por municípios e districtos, segundo o gráo de instrução, o sexo e a idade

Population de chaque État du Brésil, par municipes et districts, d'après le degré d'instruction, le sexe et l'âge

MUNICIPIOS MUNICIPES	DISTRICTOS DISTRICTS	SEXO SEXE	SABEM LER E ESCREVER SACHANT LIRE ET ÉCRIRE				NÃO SABEM LER NEM ESCREVER NE SACHANT NI LIRE NI ÉCRIRE			
			0 a 6	7 a 14	15 e +	Total	0 a 6	7 a 14	15 e +	Total
			anos — ans				anos — ans			

ESTADO DO RIO GRANDE DO SUL

(CONTINUAÇÃO — SUITE)

Bagé.....	3º Olhos d'Água	Homens.	2	20	268	290	272	264	557	1.093
		Mulheres	—	27	175	202	299	234	525	1.058
		TOTAL.	2	47	443	492	571	498	1.082	2.151
	4º Palmas.....	Homens.	—	63	340	403	354	313	466	1.133
		Mulheres	1	50	283	334	304	237	525	1.066
		TOTAL.	1	113	623	737	658	550	991	2.199
	5º Santa Rosa	Homens.	—	73	741	814	582	500	976	2.058
		Mulheres	2	88	477	567	547	478	923	1.948
		TOTAL.	2	161	1.218	1.381	1.129	978	1.899	4.005
	6º Rio Negro (ou Coxilha Secca)	Homens.	2	59	436	497	312	269	421	1.002
		Mulheres	2	59	338	399	274	285	467	1.026
		TOTAL.	4	118	774	896	586	554	888	2.028
7º Candiota.....	Homens.	8	82	635	725	459	350	640	1.449	
	Mulheres	2	78	468	548	410	357	652	1.419	
	TOTAL.	10	160	1.103	1.273	869	707	1.292	2.868	
8º São Domingos (ou Pirahysinho)	Homens.	1	63	354	418	265	238	405	908	
	Mulheres	1	63	267	331	276	214	357	847	
	TOTAL.	2	126	621	749	541	452	762	1.755	
1º Bento Gonçalves.....	Homens.	16	542	2.623	3.181	1.246	558	937	2.741	
	Mulheres	16	493	1.624	2.133	1.120	535	1.199	2.854	
	TOTAL.	32	1.035	4.247	5.314	2.366	1.093	2.136	5.595	
2º Monte Bello	Homens.	1	123	552	676	418	267	266	951	
	Mulheres	4	130	421	555	439	273	435	1.147	
	TOTAL.	5	253	973	1.231	857	540	701	2.098	
3º Linha Jansen	Homens.	4	104	676	784	496	353	245	1.094	
	Mulheres	2	117	569	688	497	342	427	1.266	
	TOTAL.	6	221	1.245	1.472	993	695	672	2.360	
4º Nova Pompéa	Homens.	3	104	385	492	306	151	205	662	
	Mulheres	9	111	274	394	308	147	302	757	
	TOTAL.	12	215	659	886	614	298	507	1.419	
5º Santa Thereza	Homens.	1	60	326	387	217	113	121	451	
	Mulheres	—	70	239	309	259	101	190	550	
	TOTAL.	1	130	565	696	476	214	311	1.001	
Bom Jesus.....	1º Bom Jesus..	Homens.	5	156	588	749	426	246	309	981
	Mulheres	10	139	392	541	360	216	510	1.686	
	TOTAL.	15	295	980	1.290	786	462	819	2.067	

CONVENÇÃO
CONVENTION

Homens
Hommes
Mulheres
Femmes
Total
Total

População de cada um dos Estados do Brazil, por municipios e districtos, segundo o gráo de instrucção, o sexo e a idade

Population de chaque État du Brésil, par municipes et districts, d'après le degré d'instruction, le sexe et l'âge

MUNICIPIOS MUNICIPES	DISTRICTOS DISTRICTS	SEXO SEXE	SABEM LER E ESCREVER SACHANT LIRE ET ÉCRIRE				NÃO SABEM LER NEM ESCREVER NE SACHANT NI LIRE NI ÉCRIRE			
			0 a 6	7 a 14	15 e +	Total	0 a 6	7 a 14	15 e +	Total
			anos — ans				anos — ans			

ESTADO DO RIO GRANDE DO SUL

(CONTINUAÇÃO — SUITE)

Bom Jesus...	2º Taimbezinho...	Homens.	1	38	260	299	195	157	214	566
		Mulheres	—	34	126	160	199	148	312	659
	TOTAL.		1	72	386	459	394	305	526	1.225
	3º Morro Agudo	Homens.	5	119	351	475	263	157	200	620
		Mulheres	1	69	204	274	252	176	316	744
	TOTAL.		6	188	555	749	515	333	516	1.364
1º Caçapava...	Homens.	17	331	1.136	1.484	808	583	920	2.311	
	Mulheres	9	318	1.107	1.434	753	548	1.304	2.605	
TOTAL.		26	649	2.243	2.918	1.561	1.131	2.224	4.916	
2º Seival.....	Homens.	1	54	288	343	234	186	298	718	
	Mulheres	—	49	226	275	222	157	303	682	
TOTAL.		1	103	514	618	456	343	601	1.400	
3º Camaquã...	Homens.	1	69	361	431	292	269	414	975	
	Mulheres	1	52	309	362	314	233	470	1.017	
TOTAL.		2	121	670	793	606	502	884	1.992	
4º Irapuá.....	Homens.	1	36	264	301	320	252	470	1.042	
	Mulheres	—	29	232	261	280	236	476	992	
TOTAL.		1	65	496	562	600	488	946	2.034	
5º Boa Vista...	Homens.	1	59	357	417	470	402	633	1.505	
	Mulheres	1	52	251	304	372	379	896	1.647	
TOTAL.		2	111	608	721	842	781	1.529	3.152	
6º Pecezueiro..	Homens.	—	26	312	338	323	282	418	1.023	
	Mulheres	—	24	190	214	298	251	531	1.090	
TOTAL.		—	50	502	552	621	543	949	2.113	
1º Cachoeira...	Homens.	21	556	2.700	3.277	1.509	985	1.747	4.241	
	Mulheres	25	532	2.429	2.986	1.568	975	2.392	4.935	
TOTAL.		46	1.088	5.129	6.263	3.077	1.960	4.139	9.176	
2º Capané.....	Homens.	—	90	615	705	631	482	1.022	2.135	
	Mulheres	4	79	449	532	611	471	1.015	2.097	
TOTAL.		4	169	1.064	1.237	1.242	953	2.037	4.232	
3º Palmas.....	Homens.	1	80	430	511	392	291	517	1.200	
	Mulheres	13	87	385	485	391	252	538	1.181	
TOTAL.		14	167	815	996	783	543	1.055	2.381	
4º Restinga Secca	Homens.	10	280	1.259	1.549	1.145	702	1.172	3.019	
	Mulheres	13	306	971	1.290	1.054	690	1.263	3.007	
TOTAL.		23	586	2.230	2.839	2.199	1.392	2.435	6.026	

CONVENÇÃO } Homens
 CONVENTION } Hommes
 } População de cada um dos Estados do Brazil, por municipios e districtos, segundo
 } Mulheres o gráo de instrução, o sexo e a idade
 } Femmes
 } Total
 } Total
 } Population de chaque État du Brésil, par municipes et districts, d'après
 } le degré d'instruction, le sexe et l'âge

MUNICIPIOS MUNICIPES	DISTRICTOS DISTRICTS	SEXO SEXE	SABEM LER E ESCREVER SACHANT LIRE ET ÉCRIRE				NÃO SABEM LER NEM ESCREVER NE SACHANT NI LIRE NI ÉCRIRE			
			0 a 6	7 a 14	15 e +	Total	0 a 6	7 a 14	15 e +	Total
			anos — ans				anos — ans			

ESTADO DO RIO GRANDE DO SUL

(CONTINUAÇÃO — SUITE)

Cachoeira...	5º Dona Francisca	Homens.	5	445	1 238	1.688	843	343	502	1.688
		Mulheres	3	399	867	1.269	825	363	857	2.045
		TOTAL.	8	844	2.105	2.957	1.668	706	1.359	3.733
	6º Agudo.....	Homens.	24	456	2.012	2.492	1.234	626	858	2.718
		Mulheres	24	441	1.747	2.212	1.190	657	926	2.773
		TOTAL.	48	897	3.759	4.704	2.424	1.283	1.784	5.491
7º Serro Branco	Homens.	3	250	1.252	1.505	1.032	708	1.024	2.764	
	Mulheres	2	231	746	979	1.080	717	1.498	3.295	
	TOTAL.	5	481	1.998	2.484	2.112	1.425	2.522	6.059	
1º Cangussú...	Homens.	5	276	1.296	1.577	1.148	883	1.408	3.439	
	Mulheres	8	196	907	1.111	1.117	867	1.820	3.804	
	TOTAL.	13	472	2.203	2.688	2.265	1.750	3.228	7.243	
2º Iguatemy...	Homens.	7	140	770	917	856	648	894	2.398	
	Mulheres	—	122	527	649	868	608	1.221	2.697	
	TOTAL.	7	262	1.297	1.566	1.724	1.256	2.115	5.095	
Cangussú....	3º Pantanosos	Homens.	2	138	898	1.038	811	731	1.002	2.544
	Mulheres	3	97	565	665	765	687	1.374	2.826	
	TOTAL.	5	235	1.463	1.703	1.576	1.418	2.376	5.370	
4º Cerrito.....	Homens.	—	154	946	1.100	786	691	1.187	2.664	
	Mulheres	2	131	527	660	800	614	1.420	2.834	
	TOTAL.	2	285	1.473	1.760	1.586	1.305	2.607	5.498	
5º Rincão dos Cravos.....	Homens.	—	69	463	532	666	576	975	2.217	
	Mulheres	—	22	206	228	605	549	1.221	2.375	
	TOTAL.	—	91	669	760	1.271	1.125	2.196	4.592	
1º Caxias.....	Homens.	29	954	3.617	4.600	2.046	1.063	1.426	4.535	
	Mulheres	24	1.002	3.245	4.271	1.973	1.025	1.946	4.944	
	TOTAL.	53	1.956	6.862	8.871	4.019	2.088	3.372	9.479	
2º Nova Trento	Homens.	9	276	900	1.185	585	260	358	1.203	
	Mulheres	8	261	716	985	560	238	518	1.316	
	TOTAL.	17	537	1.616	2.170	1.145	498	876	2.519	
3º Nova Vicenza	Homens.	21	275	947	1.243	678	343	440	1.461	
	Mulheres	11	263	806	1.080	655	399	636	1.690	
	TOTAL.	32	538	1.753	2.323	1.333	742	1.076	3.151	
4º Nova Padua	Homens.	4	113	552	669	367	206	272	845	
	Mulheres	4	133	389	526	428	230	423	1.081	
	TOTAL.	8	246	941	1.195	795	436	695	1.926	

CONVENÇÃO
CONVENTION

Homens
Hommes

Mulheres
Femmes

Total
Total

População de cada um dos Estados do Brazil, por municípios e districtos, segundo o grau de instrução, o sexo e a idade

Population de chaque État du Brésil, par municipes et districts, d'après le degré d'instruction, le sexe et l'âge

MUNICIPIOS MUNICIPES	DISTRICTOS DISTRICTS	SEXO SEXE	SABEM LER E ESCREVER SACHANT LIRE ET ÉCRIRE				NÃO SABEM LER NEM ESCREVER NE SACHANT NI LIRE NI ÉCRIRE			
			0 a 6	7 a 14	15 e +	Total	0 a 6	7 a 14	15 e +	Total
			anos — ans				anos — ans			

ESTADO DO RIO GRANDE DO SUL

(CONTINUAÇÃO — SUITE)

Caxias.....	5º Gallopolis ..	Homens.	4	70	370	414	272	165	193	630
		Mulheres	2	67	291	360	260	173	272	705
		TOTAL.	6	137	661	804	532	338	465	1.335
Conceição do Arroio.....	1º Conceição do Arroio.....	Homens.	1	118	645	764	719	467	829	2.015
		Mulheres	2	97	415	514	596	465	1.148	2.209
		TOTAL.	3	215	1.060	1.278	1.315	932	1.977	4.224
	2º Tres Forquilha.....	Homens.	—	85	624	710	577	444	694	1.715
		Mulheres	1	73	244	318	580	455	1.074	2.109
		TOTAL.	1	159	868	1.028	1.157	899	1.768	3.824
	3º Passinhos...	Homens.	2	123	865	990	439	384	415	1.238
		Mulheres	5	113	439	557	435	375	920	1.730
		TOTAL.	7	236	1.304	1.547	874	759	1.335	2.968
	4º Barra do Ouro	Homens.	4	91	356	451	356	202	313	871
		Mulheres	3	90	218	311	289	215	426	931
		TOTAL.	7	181	574	762	645	418	739	1.802
5º Cachoeira...	Homens.	3	57	286	346	403	272	506	1.181	
	Mulheres	5	53	145	203	357	267	652	1.276	
	TOTAL.	8	110	431	549	760	539	1.158	2.457	
1º Cruz Alta...	Homens.	15	458	2.985	3.458	879	555	1.049	2.483	
	Mulheres	17	525	1.843	2.385	910	567	1.450	2.927	
	TOTAL.	32	983	4.828	5.843	1.789	1.122	2.499	5.410	
2º Tupacoretan	Homens.	3	60	461	524	188	147	256	591	
	Mulheres	3	38	232	333	209	178	329	716	
	TOTAL.	6	98	753	857	397	325	585	1.307	
3º Valios (ou Santa Clara)	Homens.	—	154	823	977	679	463	619	1.761	
	Mulheres	1	125	496	622	624	484	869	1.977	
	TOTAL.	1	279	1.319	1.599	1.303	947	1.488	3.738	
4º Santa Barbara	Homens.	1	88	615	704	454	371	487	1.312	
	Mulheres	—	64	389	453	505	327	647	1.479	
	TOTAL.	1	152	1.004	1.157	959	698	1.134	2.791	
5º Tres Capões	Homens.	1	46	208	255	153	111	182	446	
	Mulheres	—	38	150	188	174	78	201	453	
	TOTAL.	1	84	358	443	327	189	383	899	
6º Cadeado.....	Homens.	—	29	218	247	166	122	168	456	
	Mulheres	1	26	146	173	153	116	230	499	
	TOTAL.	1	55	364	420	319	238	398	955	

CONVENÇÃO
CONVENTION

Homens
Hommes

Mulheres
Femmes

Total
Total

População de cada um dos Estados do Brazil, por municipios e districtos, segundo o gráo de instrucção, o sexo e a idade

Population de chaque État du Brésil, par municipes et districts, d'après le degré d'instruction, le sexe et l'âge

MUNICIPIOS MUNICIPES	DISTRICTOS DISTRICTS	SEXO SEXE	SABEM LER E ESCREVER SACHANT LIRE ET ÉCRIRE				NÃO SABEM LER NEM ESCREVER NE SACHANT NI LIRE NI ÉCRIRE			
			0 a 6	7 a 14	15 e +	Total	0 a 6	7 a 14	15 e +	Total
			anos — ans				anos — ans			

ESTADO DO RIO GRANDE DO SUL

(CONTINUAÇÃO — SUITE)

Cruz Alta...	7ª Colonia General Osorio.....	Homens..	3	332	1.378	1.713	843	396	309	1.548
		Mulheres	6	338	876	1.220	876	417	645	1.938
		TOTAL.	9	670	2.254	2.933	1.719	813	954	3.486
	8ª New Wurttemberg.....	Homens.	2	356	1.517	1.875	1.028	570	647	2.245
		Mulheres	4	335	1.142	1.481	937	536	845	2.318
		TOTAL.	6	691	2.659	3.356	1.965	1.106	1.492	4.563
9ª Visconde do Rio Branco..	Homens.	1	76	413	490	268	162	222	652	
	Mulheres	1	89	245	335	283	192	337	812	
	TOTAL.	2	165	658	825	551	354	559	1.464	
1ª Dom Pedrito	Homens.	8	266	1.407	1.681	607	448	599	1.654	
	Mulheres	9	289	1.327	1.625	503	414	976	1.923	
	TOTAL.	17	555	2.734	3.306	1.110	892	1.575	3.577	
2ª São Sebastião	Homens.	3	83	358	444	188	138	266	592	
	Mulheres	1	83	285	364	199	134	317	650	
	TOTAL.	4	166	638	808	387	272	583	1.242	
3ª Santa Maria e Pirahy.....	Homens.	1	38	239	278	168	144	240	552	
	Mulheres	1	47	178	226	148	123	244	515	
	TOTAL.	2	85	417	504	316	267	484	1.067	
4ª Ponche Verde	Homens.	1	40	462	503	407	334	431	1.172	
	Mulheres	—	35	302	337	331	317	493	1.141	
	TOTAL.	1	75	764	840	738	651	924	2.313	
5ª Vaccahyquá	Homens.	1	49	293	343	254	170	225	649	
	Mulheres	—	39	225	264	246	163	278	687	
	TOTAL.	1	88	518	607	500	333	503	1.336	
6ª Upacarahy..	Homens.	2	42	339	383	208	165	293	666	
	Mulheres	—	41	284	325	222	175	282	679	
	TOTAL.	2	83	623	708	430	340	575	1.345	
Dôres de Camaquam...	1ª Dôres de Camaquam.....	Homens.	4	182	1.103	1.289	1.061	858	1.360	3.279
		Mulheres	1	126	731	858	1.107	775	1.653	3.535
		TOTAL.	5	308	1.834	2.147	2.168	1.633	3.013	6.814
2ª Tapes.....	Homens.	—	50	496	546	312	247	427	986	
	Mulheres	1	64	360	425	334	189	354	877	
	TOTAL.	1	114	856	971	646	436	781	1.863	
Encantado	1ª Encantado..	Homens.	4	273	1.104	1.381	1.261	812	1.018	3.091
		Mulheres	9	304	884	1.197	1.217	756	1.192	3.165
		TOTAL.	13	577	1.988	2.578	2.478	1.568	2.210	6.256

CONVENÇÃO
CONVENTION

Homens
Hommes

Mulheres
Femmes

Total
Total

População de cada um dos Estados do Brazil, por municipios e districtos, segundo o grão de instrução, o sexo e a idade

Population de chaque État du Brésil, par municipes et districts, d'après le degré d'instruction, le sexe et l'âge

MUNICIPIOS MUNICIPES	DISTRICTOS DISTRICTS	SEXO SEXE	SABEM LER E ESCREVER SACHANT LIRE ET ÉCRIRE				NÃO SABEM LER NEM ESCREVER NE SACHANT NI LIRE NI ÉCRIRE			
			0 a 6	7 a 14	15 e +	Total	0 a 6	7 a 14	15 e +	Total
			anos — ans				anos — ans			

ESTADO DO RIO GRANDE DO SUL

(CONTINUAÇÃO — SUITE)

Encantado...	2º Aita Gorda	Homens.	5	317	1.092	1.414	1.371	763	869	3.003
		Mulheres	6	252	728	986	1.384	791	1.159	3.334
		TOTAL.	11	569	1.820	2.400	2.755	1.554	2.028	6.337
	3º Itapuca.....	Homens.	5	116	499	620	722	517	591	1.830
		Mulheres	5	82	255	342	654	538	732	1.924
		TOTAL.	10	198	754	962	1.376	1.055	1.323	3.754
	1º Encruzilhada...	Homens.	10	232	957	1.199	927	693	1.200	2.820
		Mulheres	4	224	844	1.072	924	700	1.755	3.379
		TOTAL.	14	456	1.801	2.271	1.851	1.393	2.955	6.199
	2º Herval.....	Homens.	—	99	354	453	298	228	313	839
		Mulheres	1	64	284	349	290	211	375	876
		TOTAL.	1	163	638	802	588	439	688	1.715
Encruzilhada...	3º Camaquã...	Homens.	—	97	461	558	594	519	803	1.916
		Mulheres	2	72	324	398	566	494	1.069	2.129
		TOTAL.	2	169	785	956	1.160	1.013	1.872	4.045
	4º São José do Patrocínio.....	Homens.	—	56	466	522	499	407	652	1.558
		Mulheres	1	52	327	380	437	390	813	1.640
		TOTAL.	1	108	793	902	936	797	1.465	3.198
	5º São Feliciano	Homens.	2	208	818	1.028	790	525	760	2.075
		Mulheres	4	215	702	921	719	465	902	2.086
		TOTAL.	6	423	1.520	1.949	1.509	990	1.662	4.161
	6º Pequery....	Homens.	—	69	388	457	319	269	433	1.021
		Mulheres	—	56	306	362	306	227	535	1.069
		TOTAL.	—	125	694	819	625	496	969	2.090
	1º Boa Vista do Erechim.....	Homens.	9	374	2.339	2.722	2.298	1.361	2.280	5.939
		Mulheres	9	335	1.470	1.814	2.345	1.421	2.470	6.236
		TOTAL.	18	709	3.809	4.536	4.643	2.782	4.750	12.175
Erechim.....	2º Erechim....	Homens.	8	316	1.450	1.774	1.284	772	1.107	3.163
		Mulheres	8	246	957	1.211	1.204	869	1.361	3.434
		TOTAL.	16	562	2.407	2.985	2.488	1.641	2.468	6.597
	3º Marcellino Ramos.....	Homens.	7	162	1.057	1.226	986	657	1.065	2.708
		Mulheres	1	132	541	674	1.024	620	1.119	2.763
		TOTAL.	8	294	1.598	1.900	2.010	1.277	2.184	5.471
	4º Erebangó...	Homens.	1	107	475	583	367	203	364	934
		Mulheres	1	83	299	383	386	203	393	982
		TOTAL.	2	190	774	966	753	406	757	1.916

CONVENÇÃO
CONVENTION

Homens
Hommes

Mulheres
Femmes

Total
Total

População de cada um dos Estados do Brazil, por municípios e districtos, segundo o grão de instrução, o sexo e a idade

Population de chaque État du Brésil, par municipes et districtis, d'après le degré d'instruction, le sexe et l'âge

MUNICIPIOS MUNICIPES	DISTRICTOS DISTRICTS	SEXO SEXE	SABEM LER E ESCREVER SACHANT LIRE ET ÉCRIRE				NÃO SABEM LER NEM ESCREVER NE SACHANT NI LIRE NI ÉCRIRE			
			0 a 6	7 a 14	15 e +	Total	0 a 6	7 a 14	15 e +	Total
			anos — ans				anos — ans			

ESTADO DO RIO GRANDE DO SUL

(CONTINUAÇÃO — SUITE)

Erechim.....	5º Barro.....	Homens.	11	224	1.159	1.394	933	488	779	2.200
		Mulheres	1	238	689	928	893	506	883	2.282
		TOTAL.	12	462	1.848	2.322	1.826	994	1.662	4.482
	1º Estrella.....	Homens.	8	608	1.945	2.561	1.003	354	332	1.689
		Mulheres	6	614	1.852	2.472	908	337	422	1.667
		TOTAL.	14	1.222	3.797	5.033	1.911	691	754	3.356
	2º Pinheiro Machado.....	Homens.	13	238	786	1.037	346	107	48	501
		Mulheres	3	242	762	1.007	335	74	45	454
		TOTAL.	16	480	1.548	2.044	681	181	93	955
Estrella.....	3º Rocca Salles	Homens.	2	425	1.383	1.810	980	419	404	1.803
		Mulheres	4	414	1.258	1.676	968	450	473	1.891
		TOTAL.	6	839	2.641	3.486	1.948	869	877	3.634
	4º Côrvo.....	Homens.	2	211	814	1.027	386	172	154	712
		Mulheres	2	187	751	940	407	205	175	787
		TOTAL.	4	398	1.565	1.967	793	377	329	499
	5º Boa Vista ..	Homens.	3	275	853	1.131	360	110	65	535
		Mulheres	3	234	806	1.043	353	104	65	522
		TOTAL.	6	509	1.659	2.174	713	214	130	1.057
	1º Garibaldi...	Homens.	9	397	1.232	1.638	697	320	391	1.408
		Mulheres	11	413	1.091	1.515	642	315	527	1.484
		TOTAL.	20	810	2.323	3.153	1.339	635	918	2.892
Garibaldi....	Floriano Peixoto.....	Homens.	2	98	405	505	327	193	219	739
		Mulheres	1	115	333	449	328	197	307	832
		TOTAL.	3	213	738	954	655	390	526	1.571
	3º Carlos Barboza	Homens.	5	185	680	870	467	241	252	960
		Mulheres	2	175	487	664	412	258	424	1.094
		TOTAL.	7	360	1.167	1.534	879	499	676	2.054
	4º Ypiranga...	Homens.	4	212	669	885	498	237	254	989
		Mulheres	9	201	492	702	474	269	398	1.141
		TOTAL.	13	413	1.161	1.587	972	506	652	2.130
	1º Gravatahy..	Homens.	4	206	805	1.015	600	444	788	1.832
		Mulheres	2	161	699	862	615	401	946	1.962
		TOTAL.	6	367	1.504	1.877	1.215	845	1.734	3.794
Gravatahy...	2º Costa do Ypiranga.....	Homens.	4	90	421	515	427	312	681	1.420
		Mulheres	6	79	232	317	420	367	756	1.543
		TOTAL.	10	169	653	832	847	679	1.437	2.963

CONVENÇÃO
CONVENTION

Homens
Hommes

Mulheres
Femmes

Total
Total

População de cada um dos Estados do Brazil, por municipios e districtos, segundo o grau de instrução, o sexo e a idade

Population de chaque État du Brésil, par muunicipes et districtos, d'après le degré d'instruction, le sexe et l'âge

MUNICIPIOS MUNICIPES	DISTRICTOS DISTRICTS	SEXO SEXE	SABEM LER E ESCREVER SACHANT LIRE ET ÉCRIRE				NÃO SABEM LER NEM ESCREVER NE SACHANT NI LIRE NI ÉCRIRE			
			0 a 6	7 a 14	15 e +	Total	0 a 6	7 a 14	15 e +	Total
			anos — ans				anos — ans			

ESTADO DO RIO GRANDE DO SUL

(CONTINUAÇÃO — SUITE)

Gravatahy...	3º Passo Grande	Homens.	2	110	570	682	597	436	649	1.682
		Mulheres	3	95	296	394	507	404	863	1.774
		TOTAL.	5	205	866	1.076	1.104	840	1.512	3.456
	4º Canóas.....	Homens.	4	249	603	856	263	179	314	756
		Mulheres	2	134	413	549	273	175	362	810
		TOTAL.	6	383	1.016	1.405	536	354	676	1.566
5º Butiá.....	Homens.	1	78	321	400	440	369	543	1.352	
	Mulheres	—	75	203	278	419	325	651	1.395	
	TOTAL.	1	153	524	678	859	694	1.194	2.747	
1º Guaporé....	Homens.	7	520	1.790	2.317	1.254	868	872	2.994	
	Mulheres	3	515	1.181	1.699	1.310	881	1.378	3.569	
	TOTAL.	10	1.035	2.971	4.016	2.564	1.749	2.250	6.563	
2º São Luiz...	Homens.	6	306	1.149	1.461	1.332	854	1.012	3.198	
	Mulheres	—	263	639	902	1.324	942	1.326	3.592	
	TOTAL.	6	569	1.788	2.363	2.656	1.796	2.338	6.790	
3º General Ozorio	Homens.	—	148	732	880	741	456	633	1.830	
	Mulheres	1	124	567	692	726	455	706	1.887	
	TOTAL.	1	272	1.299	1.572	1.467	911	1.339	3.717	
4º Vespaziano Correia.....	Homens.	4	202	702	908	561	304	333	1.198	
	Mulheres	3	165	531	699	584	298	470	1.352	
	TOTAL.	7	367	1.233	1.607	1.145	602	803	2.550	
5º Seraphina Correia.....	Homens.	4	351	1.106	1.461	1.165	754	735	2.654	
	Mulheres	3	319	711	1.033	1.166	769	1.110	3.045	
	TOTAL.	7	670	1.817	2.494	2.331	1.523	1.845	5.699	
6º São Domingos	Homens.	1	39	223	263	300	238	282	820	
	Mulheres	1	24	125	150	273	192	311	776	
	TOTAL.	2	63	348	413	573	430	593	1.596	
1º Herval.....	Homens.	4	209	1.257	1.470	785	583	900	2.268	
	Mulheres	2	234	1.040	1.276	751	593	1.039	2.383	
	TOTAL.	6	443	2.297	2.746	1.536	1.176	1.939	4.651	
2º Arroio Malo...	Homens.	3	49	378	430	311	252	334	897	
	Mulheres	3	79	325	407	281	230	292	803	
	TOTAL.	6	128	703	837	592	482	626	1.700	
1º Ijuhy.....	Homens.	17	1.028	3.864	4.909	2.182	1.027	1.646	4.855	
	Mulheres	16	946	2.782	3.744	2.265	1.114	2.327	5.706	
	TOTAL.	33	1.974	6.646	8.653	4.447	2.141	3.973	10.561	

CONVENÇÃO
CONVENTION

Homens
Hommes

Mulheres
Femmes

Total
Total

População de cada um dos Estados do Brazil, por municipios e districtos, segundo o gráo de instrucção, o sexo e a idade

Population de chaque État du Brésil, par municipes et districts, d'après le degré d'instruction, le sexe et l'âge

MUNICIPIOS MUNICIPES	DISTRICTOS DISTRICTS	SEXO SEXE	SABEM LER E ESCREVER SACHANT LIRE ET ÉCRIRE				NÃO SABEM LER NEM ESCREVER NE SACHANT NI LIRE NI ÉCRIRE			
			0 a 6	7 a 14	15 e +	Total	0 a 6	7 a 14	15 e +	Total
			anos — ans				anos — ans			

ESTADO DO RIO GRANDE DO SUL

(CONTINUAÇÃO — SUITE)

Lagôa Vermelha.....	5º Clemente Argollo.....	Homens.	6	112	534	652	417	332	353	1.102
		Mulheres	3	86	306	395	427	329	596	1.352
		TOTAL.	9	198	840	1.047	844	661	949	2.454
	6º Cacique Doble	Homens.	—	76	333	409	316	196	207	719
		Mulheres	—	51	110	161	316	222	422	960
		TOTAL.	—	127	443	570	632	418	629	1.679
	7º Protasio Alves	Homens.	—	85	216	331	268	143	245	656
		Mulheres	3	76	103	182	287	183	333	803
		TOTAL.	3	161	349	513	555	326	578	1.459
	8º Colonia Forquilha.....	Homens.	2	84	572	658	965	626	1.047	2.638
		Mulheres	4	73	323	400	955	676	1.173	2.804
		TOTAL.	6	157	895	1.058	1.920	1.302	2.220	5.442
9º Colonia Caseros.....	Homens.	—	67	246	313	210	158	196	564	
	Mulheres	—	19	79	98	218	183	322	723	
	TOTAL.	—	86	325	411	428	341	518	1.287	
Lavras.....	1º Lavras.....	Homens.	5	156	749	910	629	480	838	1.947
		Mulheres	3	154	553	710	635	506	1.187	2.328
		TOTAL.	8	310	1.302	1.620	1.264	986	2.025	4.275
2º Ibaré.....	Homens.	1	73	487	561	431	379	591	1.401	
	Mulheres	5	55	346	406	404	365	673	1.442	
	TOTAL.	6	128	833	967	835	744	1.264	2.843	
Livramento (Sant'Anna do).....	1º Livramento	Homens.	20	801	4.733	5.554	2.011	1.587	2.174	5.772
		Mulheres	31	816	3.762	4.609	1.976	1.513	3.529	7.018
		TOTAL.	51	1.617	8.495	10.163	3.987	3.100	5.703	12.790
2º Upamaroty..	Homens.	1	85	471	557	370	296	379	1.045	
	Mulheres	—	67	328	335	333	294	571	1.198	
	TOTAL.	1	152	799	952	703	590	950	2.243	
3º Ibicuyh.....	Homens.	—	72	286	358	221	184	268	673	
	Mulheres	1	42	193	236	173	148	270	591	
	TOTAL.	1	114	479	594	394	332	538	1.264	
4º Conceição ..	Homens.	—	31	337	368	228	218	379	825	
	Mulheres	1	30	233	264	266	189	394	849	
	TOTAL.	1	61	570	632	494	407	773	1.674	
5º Ibirapuitan	Homens.	3	74	394	471	329	247	412	988	
	Mulheres	1	86	327	414	320	233	486	1.039	
	TOTAL.	4	160	721	885	649	480	898	2.027	

CONVENÇÃO { Homens
Hommes } População de cada um dos Estados do Brazil, por municipios e districtos, segundo
CONVENTION { Mulheres
Femmes } o gráo de instrucção, o sexo e a idade
Total
Total } Population de chaque État du Brésil, par municipes et districts, d'après
le degré d'instruction, le sexe et l'âge

MUNICIPIOS MUNICIPES	DISTRICTOS DISTRICTS	SEXO SEXE	SABEM LER E ESCREVER SACHANT LIRE ET ÉCRIRE				NÃO SABEM LER NEM ESCREVER NE SACHANT NI LIRE NI ÉCRIRE			
			0 a 6	7 a 14	15 e +	Total	0 a 6	7 a 14	15 e +	Total
			anos — ans				anos — ans			

ESTADO DO RIO GRANDE DO SUL

(CONTINUAÇÃO — SUITE)

Livramento (Sant'Anna do).....	6º Cerro Chato (ou Cochilha Negra)	Homens.	1	65	355	421	235	159	356	750
		Mulheres	—	65	273	339	252	145	273	670
		TOTAL.	1	131	628	760	487	304	629	1.420
7º Vista Alegre..	7º Vista Alegre..	Homens.	—	50	334	384	219	153	406	778
		Mulheres	1	49	219	269	187	138	291	616
		TOTAL.	1	99	553	653	406	291	597	1.394
1º Montenegro	1º Montenegro	Homens.	25	798	2.661	3.484	1.540	642	983	3.165
		Mulheres	23	774	2.358	3.155	1.356	639	1.410	3.405
		TOTAL.	48	1.572	5.019	6.639	2.896	1.281	2.393	6.570
2º Brochier....	2º Brochier....	Homens.	10	497	1.701	2.208	975	428	561	1.964
		Mulheres	19	454	1.455	1.928	904	433	741	2.078
		TOTAL.	29	951	3.156	4.136	1.879	861	1.302	4.042
3º Harmonia..	3º Harmonia..	Homens.	1	309	990	1.300	479	152	78	709
		Mulheres	4	306	974	1.284	382	129	153	544
		TOTAL.	5	615	1.964	2.584	861	281	211	1.353
4º Barão.....	4º Barão.....	Homens.	6	224	800	1.030	529	218	303	1.050
		Mulheres	3	235	649	887	535	199	401	1.135
		TOTAL.	9	459	1.449	1.917	1.064	417	704	2.185
Montenegro (São João do)	5º Bom Princípio	Homens.	3	284	615	902	302	19	27	348
		Mulheres	3	248	583	834	304	31	20	355
		TOTAL.	6	532	1.198	1.736	606	50	47	703
6º Campestre..	6º Campestre..	Homens.	2	249	808	1.059	512	195	172	879
		Mulheres	9	210	729	948	526	224	234	984
		TOTAL.	11	459	1.537	2.007	1.038	419	406	1.863
7º São Vandellino	7º São Vandellino	Homens.	4	230	774	1.008	549	262	234	1.045
		Mulheres	1	231	656	898	550	246	329	1.125
		TOTAL.	5	461	1.440	1.906	1.099	508	563	2.170
8º São Salvador	8º São Salvador	Homens.	6	261	547	814	337	47	13	397
		Mulheres	8	241	597	846	301	40	21	362
		TOTAL.	14	502	1.144	1.660	638	87	34	759
9º Poço das Antas	9º Poço das Antas	Homens.	7	291	795	1.093	580	151	62	793
		Mulheres	1	232	751	987	501	170	97	768
		TOTAL.	8	523	1.549	2.080	1.081	321	159	1.561
Palmeira.....	1º Palmeira....	Homens.	4	426	1.691	2.121	1.604	1.235	1.588	4.427
		Mulheres	10	286	969	1.265	1.633	1.169	2.374	5.176
		TOTAL.	14	712	2.660	3.386	3.237	2.404	3.962	9.603

CONVENÇÃO
CONVENTION

Homens
Hommes

Mulheres
Femmes

Total
Total

População de cada um dos Estados do Brazil, por municipios e districtos, segundo o grão de instrução, o sexo e a idade

Population de chaque État du Brésil, par municipes et districts, d'après le degré d'instruction, le sexe et l'âge

MUNICIPIOS MUNICIPES	DISTRICTOS DISTRICTS	SEXO SEXE	SABEM LER E ESCREVER SACHANT LIRE ET ÉCRIRE				NÃO SABEM LER NEM ESCREVER NE SACHANT NI LIRE NI ÉCRIRE			
			0 a 6	7 a 14	15 e +	Total	0 a 6	7 a 14	15 e +	Total
			anos — ans				anos — ans			

ESTADO DO RIO GRANDE DO SUL

(CONTINUAÇÃO — SUITE)

Palmeira....	2º Campo Novo	Homens.	—	67	417	484	639	551	909	2.099
		Mulheres	1	45	152	198	567	525	1.066	2.158
		TOTAL.	1	112	569	682	1.206	1.076	1.975	4.257
	3º Nonohay....	Homens.	—	98	985	1.083	813	660	825	2.298
		Mulheres	2	75	537	614	792	670	1.147	2.609
		TOTAL.	2	173	1.522	1.697	1.605	1.330	1.972	4.907
	4º New Wurttemberg (ou Ramada).....	Homens.	1	73	398	472	362	248	319	929
		Mulheres	3	60	216	279	334	252	427	1.013
		TOTAL.	4	133	614	751	696	500	746	1.942
	5º Alto Uruguay	Homens.	—	34	172	206	260	202	290	752
		Mulheres	—	26	58	84	217	174	375	766
		TOTAL.	—	60	230	290	477	376	665	1.518
6º Guarita.....	Homens.	16	119	511	646	701	633	1.048	2.382	
	Mulheres	17	91	251	359	646	540	1.234	2.420	
	TOTAL.	33	210	762	1.005	1.347	1.173	2.282	4.802	
7º Herval Secco	Homens.	1	33	258	292	304	252	335	891	
	Mulheres	3	34	108	145	302	212	509	1.023	
	TOTAL.	4	67	366	437	606	464	844	1.914	
8º Fortaleza...	Homens.	—	59	452	511	652	577	929	2.158	
	Mulheres	—	24	148	172	665	520	1.089	2.274	
	TOTAL.	—	83	600	683	1.317	1.097	2.018	4.432	
9º Serrinha....	Homens.	2	64	404	470	555	431	719	1.705	
	Mulheres	—	51	172	223	528	418	793	1.739	
	TOTAL.	2	115	576	693	1.083	849	1.512	3.444	
1º Passo Fundo	Homens.	14	597	2.724	3.335	1.364	839	1.306	3.509	
	Mulheres	15	596	1.995	2.606	1.390	838	1.738	3.966	
	TOTAL.	29	1.193	4.719	5.941	2.754	1.677	3.044	7.475	
2º Campo do Meio	Homens.	1	120	840	961	1.202	937	1.455	3.594	
	Mulheres	2	89	342	433	1.107	973	1.892	3.972	
	TOTAL.	3	209	1.182	1.394	2.309	1.910	3.347	7.566	
3º Alto Uruguay	Homens.	6	305	1.685	1.996	1.867	1.331	1.881	5.079	
	Mulheres	6	265	926	1.197	1.856	1.346	2.328	5.530	
	TOTAL.	12	570	2.611	3.193	3.723	2.677	4.209	10.609	
4º Carasinho..	Homens.	8	261	1.288	1.557	883	500	750	2.133	
	Mulheres	2	268	965	1.235	872	583	884	2.339	
	TOTAL.	10	529	2.253	2.792	1.765	1.083	1.634	4.472	

CONVENÇÃO } Homens
 CONVENTION } Hommes
 } Mulheres
 } Femmes
 } Total
 } Total

População de cada um dos Estados do Brazil, por municipios e districtos, segundo o gráo de instrução, o sexo e a idade

Population de chaque État du Brésil, par municipes et districts, d'après le degré d'instruction, le sexe et l'âge

MUNICIPIOS MUNICIPES	DISTRICTOS DISTRICTS	SEXO SEXE	SABEM LER E ESCREVER SACHANT LIRE ET ÉCRIRE				NÃO SABEM LER NEM ESCREVER NE SACHANT NI LIRE NI ÉCRIRE			
			0 a 6	7 a 14	15 e +	Total	0 a 6	7 a 14	15 e +	Total
			anos — ans				anos — ans			

ESTADO DO RIO GRANDE DO SUL

(CONTINUAÇÃO — SUITE)

Passo Fundo	5º Maráu.....	Homens.	1	106	793	900	981	728	1.029	2.738
		Mulheres	2	81	385	469	887	773	1.333	2.993
		TOTAL.	3	187	1.179	1.369	1.868	1.501	2.362	5.731
	6º Pontão.....	Homens.	5	103	597	705	635	483	674	1.792
		Mulheres	1	89	359	449	631	469	842	1.942
		TOTAL.	6	192	956	1.154	1.266	952	1.516	3.734
	7º Alto Jacuhy	Homens.	7	509	1.672	2.188	1.127	489	566	2.182
		Mulheres	7	401	1.305	1.713	1.011	461	677	2.149
		TOTAL.	14	919	2.977	3.901	2.138	950	1.243	4.331
	8º Districto....	Homens.	2	111	644	757	532	276	349	1.157
		Mulheres	1	139	469	609	493	258	439	1.190
		TOTAL.	3	250	1.113	1.366	1.025	534	788	2.347
9º Boa Esperança	Homens.	1	316	1.202	1.519	1.044	535	714	2.293	
	Mulheres	6	293	840	1.139	948	539	833	2.320	
	TOTAL.	7	609	2.042	2.658	1.992	1.074	1.547	4.613	
1º Pelotas.....	Homens.	65	2.177	11.588	13.830	3.636	1.700	3.999	9.335	
	Mulheres	74	2.271	11.176	13.521	3.751	1.872	5.916	11.539	
	TOTAL.	139	4.448	22.764	27.351	7.387	3.572	9.915	20.874	
2º Monte Bonito	Homens.	6	206	1.202	1.414	637	506	1.166	2.309	
	Mulheres	4	166	907	1.077	700	499	1.048	2.247	
	TOTAL.	10	372	2.109	2.491	1.337	1.005	2.214	4.556	
3º Retiro.....	Homens.	—	100	592	692	376	277	432	1.085	
	Mulheres	1	84	386	471	350	243	435	1.028	
	TOTAL.	1	184	978	1.163	726	520	867	2.113	
4º Buena.....	Homens.	2	98	876	976	739	649	1.001	2.389	
	Mulheres	1	104	656	761	668	602	1.022	2.292	
	TOTAL.	3	202	1.532	1.737	1.407	1.251	2.023	4.681	
5º Quilombo....	Homens.	8	449	1.794	2.251	1.072	622	776	2.470	
	Mulheres	6	366	1.325	1.697	1.056	566	942	2.564	
	TOTAL.	14	815	3.119	3.948	2.128	1.188	1.718	5.034	
6º Arroio do Padre	Homens.	6	694	1.929	2.629	905	387	517	1.809	
	Mulheres	4	603	1.658	2.265	900	279	464	1.643	
	TOTAL.	10	1.297	3.587	4.894	1.805	666	981	3.452	
Pinheiro Ma- chado.....	1º Pinheiro Ma- chado.....	Homens.	1	187	1.090	1.278	720	604	861	2.185
	Mulheres	6	212	923	1.141	699	571	1.097	2.367	
	TOTAL.	7	399	2.013	2.419	1.419	1.175	1.958	4.552	

CONVENÇÃO
CONVENTION

Homens
Hommes
Mulheres
Femmes
Total
Total

População de cada um dos Estados do Brazil, por municípios e districtos, segundo o gráo de instrução, o sexo e a idade

Population de chaque État du Brésil, par municipes et districts, d'après le degré d'instruction, le sexe et l'âge

MUNICIPIOS MUNICIPES	DISTRICTOS DISTRICTS	SEXO SEXE	SABEM LER E ESCREVER SACHANT LIRE ET ÉCRIRE				NÃO SABEM LER NEM ESCREVER NE SACHANT NI LIRE NI ÉCRIRE			
			0 a 6	7 a 14	15 e +	Total	0 a 6	7 a 14	15 e +	Total
			anos — ans				anos — ans			

ESTADO DO RIO GRANDE DO SUL

(CONTINUAÇÃO — SUITE)

Pinheiro Machado	2º Torrinhas...	Homens.	2	105	902	1.009	688	540	719	1.947
		Mulheres	4	110	580	694	631	502	1.030	2.163
		TOTAL.	6	215	1.482	1.703	1.319	1.042	1.749	4.110
Piratiny.....	1º Piratiny....	Homens.	3	100	512	615	399	339	466	1.204
		Mulheres	1	103	463	567	436	290	578	1.304
		TOTAL.	4	203	975	1.182	835	629	1.044	2.508
	2º Asprezas...	Homens.	3	97	734	834	680	580	918	2.178
		Mulheres	3	88	540	631	648	506	1.114	2.268
		TOTAL.	6	185	1.274	1.465	1.328	1.086	2.032	4.446
	3º Pedregal....	Homens.	4	73	349	426	387	304	478	1.169
		Mulheres	2	31	210	213	375	344	691	1.410
		TOTAL.	6	104	559	669	762	648	1.169	2.579
	4º Serro Alegre	Homens.	2	30	258	290	226	217	310	753
		Mulheres	2	24	209	235	246	196	371	813
		TOTAL.	4	54	467	525	472	413	681	1.566
Porto Alegre...	1º Districto....	Homens.	58	1.461	10.063	11.582	1.446	637	2.695	4.778
		Mulheres	68	1.702	8.897	10.667	1.464	859	3.688	6.011
		TOTAL.	126	3.163	18.960	22.249	2.910	1.496	3.383	10.789
	2º "	Homens.	69	2.650	12.044	14.763	3.275	1.307	2.349	6.931
		Mulheres	90	2.305	12.461	14.856	3.361	1.643	4.533	9.537
		TOTAL.	159	4.955	24.505	29.619	6.636	2.950	6.882	16.468
	3º "	Homens.	76	1.905	9.626	11.607	2.765	1.005	1.562	5.332
		Mulheres	61	1.949	9.296	11.306	2.686	1.126	3.131	6.943
		TOTAL.	137	3.854	18.922	22.913	5.451	2.131	4.693	12.275
	4º "	Homens.	41	1.374	6.156	7.571	2.151	819	1.227	4.197
		Mulheres	30	1.304	5.585	6.919	2.123	867	2.303	5.293
		TOTAL.	71	2.678	11.741	14.490	4.274	1.686	3.530	9.490
5º "	Homens.	19	696	3.711	4.426	1.381	677	1.407	3.465	
	Mulheres	16	696	2.874	3.586	1.351	729	1.736	3.816	
	TOTAL.	35	1.392	6.585	8.012	2.732	1.406	3.143	7.281	
6º Belém Velho	Homens.	2	78	484	564	535	436	827	1.798	
	Mulheres	—	57	283	340	511	441	963	1.915	
	TOTAL.	2	135	767	904	1.046	877	1.790	3.713	
7º Pedras Brancas	Homens.	3	184	1.216	1.403	818	620	1.199	2.637	
	Mulheres	2	157	923	1.082	866	615	1.210	2.691	
	TOTAL.	5	341	2.139	2.485	1.684	1.235	2.409	5.328	

CONVENÇÃO
CONVENTION

Homens
Hommes
Mulheres
Femmes
Total
Total

População de cada um dos Estados do Brazil, por municipios e districtos, segundo o gráo de instrucção, o sexo e a idade

Population de chaque État du Brésil, par municipes et districts, d'après le degré d'instruction, le sexe et l'âge

MUNICIPIOS MUNICIPES	DISTRICTOS DISTRICTS	SEXO SEXE	SABEM LER E ESCREVER SACHANT LIRE ET ÉCRIRE				NÃO SABEM LER NEM ESCREVER NE SACHANT NI LIRE NI ÉCRIRE			
			0 a 6	7 a 14	15 e +	Total	0 a 6	7 a 14	15 e +	Total
			anos — ANS				ANOS — ANS			

ESTADO DO RIO GRANDE DO SUL

(CONTINUAÇÃO — SUITE)

Porto Alegre	8º Barra do Ribeiro.....	Homens.	3	153	711	857	577	449	718	1.744
		Mulheres	6	134	519	659	542	413	757	1.712
		TOTAL.	9	287	1.230	1.526	1.119	862	1.475	3.456
	9º Marianna Pimentel.....	Homens.	5	185	811	1.001	668	462	746	1.876
		Mulheres	7	200	574	781	681	462	875	2.018
		TOTAL.	12	385	1.385	1.782	1.349	924	1.621	3.894
10º Ilhas.....	Homens.	1	53	269	323	261	182	280	723	
	Mulheres	2	42	230	271	247	181	322	750	
	TOTAL.	3	95	499	597	508	363	602	1.473	
11º Districto (1)	Homens.	—	2	375	377	7	5	104	116	
	Mulheres	—	2	10	12	—	1	13	14	
	TOTAL.	—	4	335	389	7	6	117	130	
Quarahy.....	1º Quarahy....	Homens.	13	367	1.421	1.801	1.079	797	1.208	3.084
		Mulheres	6	377	1.429	1.812	983	843	1.846	3.672
		TOTAL.	19	744	2.850	3.613	2.062	1.640	3.054	6.756
	2º Inhandubý	Homens.	—	51	286	337	177	140	342	659
		Mulheres	—	40	205	245	189	140	312	641
		TOTAL.	—	91	491	582	366	280	654	1.300
3º São Raphael	Homens.	1	57	258	315	239	190	290	719	
	Mulheres	1	40	187	228	232	166	326	724	
	TOTAL.	2	97	445	544	471	356	616	1.443	
Rio Grande.	1º Rio Grande	Homens.	76	1.690	11.766	13.532	3.092	1.785	3.268	8.145
		Mulheres	50	1.917	9.595	11.562	3.159	1.679	5.062	9.900
		TOTAL.	126	3.607	21.361	25.094	6.251	3.464	8.330	18.045
	2º Mangueira..	Homens.	1	34	293	328	128	101	265	494
		Mulheres	3	27	176	206	157	105	201	463
		TOTAL.	4	61	469	534	285	206	466	957
3º Povo Novo..	Homens.	6	94	739	839	493	387	687	1.567	
	Mulheres	1	92	470	563	514	416	885	1.815	
	TOTAL.	7	186	1.209	1.402	1.007	803	1.572	3.382	
4º Tahym.....	Homens.	—	31	316	347	176	159	269	604	
	Mulheres	1	26	163	190	184	158	315	657	
	TOTAL.	1	57	479	537	360	317	584	1.261	
5º Julio de Castilhos.....	Homens.	4	82	455	541	244	175	305	724	
	Mulheres	—	68	303	371	255	162	342	759	
	TOTAL.	4	150	758	912	499	337	647	1.483	

(1) Zona fluvial.

CONVENÇÃO
CONVENTION

Homens
Hommes

Mulheres
Femmes

Total
Total

População de cada um dos Estados do Brazil, por municipios e districtos, segundo o grão de instrucção, o sexo e a idade

Population de chaque État du Brésil, par municipes et districts, d'après le degré d'instruction, le sexe et l'âge

MUNICIPIOS MUNICIPES	DISTRICTOS DISTRICTS	SEXO SEXE	SABEM LER E ESCREVER SACHANT LIRE ET ÉCRIRE				NÃO SABEM LER NEM ESCREVER NE SACHANT NI LIRE NI ÉCRIRE			
			0 a 6	7 a 14	15 e +	Total	0 a 6	7 a 14	15 e +	Total
			anos — ans				anos — ans			

ESTADO DO RIO GRANDE DO SUL

(CONTINUAÇÃO — SUITE)

Rio Pardo...	1º Rio Pardo..	Homens.	3	219	1.000	1.222	478	240	499	1.217
		Mulheres	8	220	939	1.167	416	241	649	1.306
		TOTAL.	11	439	1.939	2.389	894	481	1.148	2.523
	2º Couto.....	Homens.	4	256	930	1.190	715	425	560	1.700
		Mulheres	3	172	652	837	649	389	799	1.837
		TOTAL.	7	428	1.592	2.027	1.364	814	1.359	3.537
	3º Candelaria..	Homens.	27	525	1.966	2.518	1.260	668	964	2.892
		Mulheres	17	475	1.616	2.108	1.218	649	1.236	3.103
		TOTAL.	44	1.000	3.582	4.626	2.478	1.317	2.200	5.995
	4º Cruz Alta...	Homens.	1	142	849	992	884	720	1.128	2.732
		Mulheres	—	60	349	418	831	699	1.637	3.167
		TOTAL.	1	211	1.198	1.410	1.715	1.419	2.765	5.899
5º Capivary...	Homens.	1	112	581	694	497	364	797	1.658	
	Mulheres	2	110	424	536	537	322	765	1.624	
	TOTAL.	3	222	1.005	1.230	1.034	686	1.562	3.282	
6º Rincão d'El-Rei.....	Homens.	2	89	415	506	223	139	156	509	
	Mulheres	1	61	255	317	242	117	252	611	
	TOTAL.	3	150	670	823	465	247	408	1.120	
Rosario.....	1º Rosario.....	Homens.	14	418	1.781	2.213	933	788	1.205	2.926
		Mulheres	10	370	1.428	1.803	917	804	1.732	3.453
		TOTAL.	24	788	3.209	4.021	1.850	1.592	2.937	6.379
	2º Districto...	Homens.	1	83	542	626	484	396	545	1.425
		Mulheres	—	42	321	363	426	354	797	1.577
		TOTAL.	1	125	863	989	910	750	1.342	3.002
	3º "	Homens.	—	35	276	311	220	204	268	692
		Mulheres	1	36	158	195	226	198	361	785
		TOTAL.	1	71	434	506	446	402	629	1.477
	4º "	Homens.	2	75	379	456	250	216	369	835
		Mulheres	—	62	240	302	269	217	378	864
		TOTAL.	2	137	619	758	519	433	747	1.699
Santa Cruz....	1º Santa Cruz...	Homens.	36	1.227	4.222	5.485	1.748	671	774	3.193
		Mulheres	27	1.201	3.942	5.170	1.670	600	1.012	3.282
		TOTAL.	63	2.428	8.164	10.655	3.418	1.271	1.786	6.475
	2º Villa Theresa	Homens.	21	747	2.790	3.558	1.479	580	728	2.787
		Mulheres	20	705	2.378	3.103	1.422	534	790	2.746
		TOTAL.	41	1.452	5.168	6.661	2.901	1.114	1.518	5.533

CONVENÇÃO
CONVENTION

Homens
Hommes
Mulheres
Femmes
Total
Total

População de cada um dos Estados do Brazil, por municipios e districtos, segundo o gráo de instrucção, o sexo e a idade

Population de chaque État du Brésil, par municipios et districts, d'après le degré d'instruction, le sexe et l'âge

MUNICIPIOS MUNICIPES	DISTRICTOS DISTRICTS	SEXO SEXE	SABEM LER E ESCREVER SACHANT LIRE ET ÉCRIRE				NÃO SABEM LER NEM ESCREVER NE SACHANT NI LIRE NI ÉCRIRE			
			0 a 6	7 a 14	15 e +	Total	0 a 6	7 a 14	15 e +	Total
			anos — ans				anos — ans			

ESTADO DO RIO GRANDE DO SUL

(CONTINUAÇÃO — SUITE)

Santa Cruz	3º Herval de Baixo	Homens.	—	98	442	540	497	354	534	1.385
		Mulheres	—	74	278	352	494	340	633	1.467
		TOTAL.	—	172	720	892	991	694	1.167	2.852
	4º Estancia....	Homens.	1	29	246	276	357	263	460	1.080
		Mulheres	—	22	129	151	327	250	534	1.111
		TOTAL.	1	51	375	427	684	513	994	2.191
	5º Monte Aloverne	Homens.	—	372	1.201	1.573	717	229	213	1.159
		Mulheres	4	381	1.147	1.532	776	200	210	1.186
		TOTAL.	4	753	2.348	3.105	1.493	429	423	2.345
	1º Santa Maria	Homens.	49	1.024	4.951	6.024	1.328	540	952	2.820
		Mulheres	73	998	3.952	5.023	1.296	622	1.696	3.614
		TOTAL.	122	2.022	8.903	11.047	2.624	1.162	2.648	6.434
2º Districto....	Homens.	5	128	574	707	497	409	673	1.579	
	Mulheres	5	89	367	461	476	416	894	1.780	
	TOTAL.	10	217	941	1.168	973	819	1.567	3.359	
3º São Pedro.	Homens.	18	399	1.952	2.369	1.243	816	1.075	3.134	
	Mulheres	14	350	1.530	1.894	1.241	787	1.394	3.422	
	TOTAL.	32	749	3.482	4.263	2.484	1.603	2.469	6.556	
4º Silveira Martins.....	Homens.	8	203	818	1.029	515	286	346	1.147	
	Mulheres	10	199	499	708	498	304	657	1.459	
	TOTAL.	18	402	1.317	1.737	1.013	590	1.003	2.606	
5º Pahiús.....	Homens.	—	38	357	395	324	271	379	974	
	Mulheres	—	63	217	280	323	240	538	1.101	
	TOTAL.	—	101	574	675	647	511	917	2.075	
6º São Martinho	Homens.	4	188	767	959	572	465	560	1.597	
	Mulheres	3	114	496	613	592	439	905	1.937	
	TOTAL.	7	302	1.263	1.572	1.164	904	1.466	3.534	
7º Bocca do Monte.....	Homens.	13	177	625	815	591	538	890	2.019	
	Mulheres	13	140	549	702	579	445	977	2.001	
	TOTAL.	26	317	1.174	1.517	1.170	983	1.867	4.020	
8º Estação Colonia.....	Homens.	13	275	1.111	1.399	786	514	837	2.137	
	Mulheres	11	293	836	1.140	689	484	1.057	2.230	
	TOTAL.	24	568	1.947	2.539	1.475	998	1.894	4.367	
Santa Victoria do Palmar.....	1º Santa Victoria do Palmar.....	Homens.	11	329	1.814	2.154	653	531	783	1.967
	Mulheres	9	375	1.574	1.958	711	542	1.073	2.326	
	TOTAL.	20	704	3.388	4.112	1.364	1.073	1.856	4.293	

CONVENÇÃO
CONVENTION

Homens
Hommes

Mulheres
Femmes

Total
Total

População de cada um dos Estados do Brazil, por municipios e districtos, segundo o gráo de instrucção, o sexo e a idade

Population de chaque État du Brésil, par municipes et districts, d'après le degré d'instruction, le sexe et l'âge

MUNICIPIOS MUNICIPES	DISTRICTOS DISTRICTS	SEXO SEXE	SABEM LER E ESCREVER SACHANT LIRE ET ÉCRIRE				NÃO SABEM LER NEM ESCREVER NE SACHANT NI LIRE NI ÉCRIRE			
			0 a 6	7 a 14	15 e +	Total	0 a 6	7 a 14	15 e +	Total
			anos — ans				anos — ans			

ESTADO DO RIO GRANDE DO SUL

(CONTINUAÇÃO — SUITE)

Santa Victoria do Palmar...	2º Arvore Só...	Homens.	34	274	298	171	161	282	614	
		Mulheres	24	151	175	167	158	311	636	
		TOTAL.	48	425	473	338	319	593	1.250	
	3º Canôa.....	Homens.	19	257	276	192	153	313	658	
		Mulheres	20	163	183	203	140	266	609	
		TOTAL.	39	420	459	395	293	579	1.267	
4º Curral Alto	Homens.	1	30	235	266	113	103	111	327	
	Mulheres	—	33	110	143	138	82	190	410	
	TOTAL.	1	63	345	409	251	185	301	737	
Santiago do Bo- queirão.....	1º Santiago do Bo- queirão.....	Homens.	4	148	799	951	567	516	664	1.747
		Mulheres	4	159	660	823	624	473	921	2.018
		TOTAL.	8	307	1.459	1.774	1.191	989	1.585	3.765
	2º Carovy.....	Homens.	—	53	407	460	284	253	273	810
		Mulheres	—	45	272	317	281	229	412	922
		TOTAL.	—	98	679	777	565	482	685	1.732
Santiago do Bo- queirão.....	3º Villa Flôres	Homens.	—	55	414	469	294	261	265	820
		Mulheres	—	68	293	361	303	209	437	949
		TOTAL.	—	123	707	830	597	470	702	1.769
	4º Itú.....	Homens.	4	72	473	549	475	443	633	1.551
		Mulheres	1	46	340	387	469	397	869	1.735
		TOTAL.	5	118	813	936	944	840	1.502	3.286
5º Districto....	Homens.	2	50	351	403	329	273	435	1.037	
	Mulheres	—	54	213	267	325	233	582	1.140	
	TOTAL.	2	104	564	670	654	506	1.017	2.177	
Santo Amaro	1º Santo Amaro	Homens.	1	94	423	518	261	184	297	742
		Mulheres	4	78	341	423	225	181	350	736
		TOTAL.	5	172	764	941	486	365	627	1.478
	2º Margem do Taquarey.....	Homens.	4	116	734	854	369	240	386	995
		Mulheres	4	103	428	535	363	223	496	1.082
		TOTAL.	8	219	1.162	1.389	732	463	882	2.077
3º Monte Alegre	Homens.	1	63	364	428	320	198	234	752	
	Mulheres	1	61	226	288	256	183	366	805	
	TOTAL.	2	124	590	716	576	381	600	1.557	
Santo Angelo..	1º Santo Angelo	Homens.	6	282	1.715	2.003	956	695	949	2.600
		Mulheres	4	251	1.197	1.362	932	611	1.211	2.754
		TOTAL.	10	533	2.822	3.365	1.888	1.306	2.160	5.354

CONVENÇÃO
CONVENTION

Homens
Hommes

Mulheres
Femmes

Total

População de cada um dos Estados do Brazil, por municípios e districtos, segundo o gráo de instrução, o sexo e a idade

Population de chaque État du Brésil, par municipes et districts, d'après le degré d'instruction, le sexe et l'âge

MUNICIPIOS MUNICIPES	DISTRICTOS DISTRICTS	SEXO SEXE	SABEM LER E ESCREVER SACHANT LIRE ET ÉCRIRE				NÃO SABEM LER NEM ESCREVER NE SACHANT NI LIRE NI ÉCRIRE			
			0 a 6	7 a 14	15 e +	Total	0 a 6	7 a 14	15 e +	Total
			anos — ans				anos — ans			

ESTADO DO RIO GRANDE DO SUL

(CONTINUAÇÃO — SUITE)

Santo Angelo..	2º Santa Cruz..	Homens.	3	99	483	585	382	251	481	1.114
		Mulheres	2	84	323	409	385	252	560	1.197
		TOTAL.	5	183	806	994	767	503	1.041	2.311
	3º São Miguel	Homens.	5	104	589	698	670	533	729	1.932
		Mulheres	2	80	371	453	657	465	1.103	2.225
		TOTAL.	7	184	960	1.151	1.327	998	1.832	4.157
	4º Santa Tecla	Homens.	—	67	316	383	262	230	289	781
		Mulheres	1	58	234	293	270	190	403	863
		TOTAL.	1	125	550	676	532	420	692	1.644
	5º Districto....	Homens.	9	379	1.271	1.659	1.361	691	1.373	3.425
		Mulheres	6	377	967	1.350	1.252	657	1.459	3.368
		TOTAL.	15	756	2.238	3.009	2.613	1.348	2.832	6.793
6º Colonia 14 de Julho.....	Homens.	2	138	1.234	1.374	1.052	776	1.312	3.140	
	Mulheres	3	111	575	689	969	787	1.720	3.476	
	TOTAL.	5	249	1.809	2.063	2.021	1.563	3.032	6.616	
7º Santa Rosa	Homens.	—	57	325	382	459	371	600	1.430	
	Mulheres	1	32	173	206	380	330	724	1.434	
	TOTAL.	1	89	498	588	839	701	1.324	2.864	
8º Colonia 21 de Abril.....	Homens.	3	78	436	517	406	328	467	1.201	
	Mulheres	1	58	272	331	452	319	600	1.371	
	TOTAL.	4	136	708	848	858	647	1.067	2.572	
9º Campina....	Homens.	1	82	244	327	186	71	96	353	
	Mulheres	2	85	206	293	196	76	106	378	
	TOTAL.	3	167	450	620	382	147	202	731	
1º Santo Antonio da Patrulha...	Homens.	4	194	1.157	1.355	1.046	864	1.260	3.170	
	Mulheres	—	127	503	630	998	837	2.035	3.870	
	TOTAL.	4	321	1.660	1.985	2.044	1.701	3.295	7.040	
2º Catanduva Grande.....	Homens.	9	221	905	1.135	876	644	926	2.446	
	Mulheres	1	188	700	889	859	585	1.178	2.622	
	TOTAL.	10	409	1.605	2.024	1.735	1.229	2.104	5.068	
3º Rolante (margem esquerda)...	Homens.	8	269	1.216	1.493	1.389	951	1.492	3.832	
	Mulheres	9	200	743	952	1.289	972	1.787	4.048	
	TOTAL.	17	469	1.959	2.445	2.678	1.923	3.279	7.880	
4º Rolante (margem direita)...	Homens.	9	322	1.340	1.671	971	640	890	2.501	
	Mulheres	11	327	992	1.330	996	552	1.065	2.613	
	TOTAL.	20	649	2.332	3.001	1.967	1.192	1.955	5.114	

CONVENÇÃO
CONVENTION

Homens
Hommes

Mulheres
Femmes

Total
Total

População de cada um dos Estados do Brazil, por municipios e districtos, segundo o gráo de instrucção, o sexo e a idade

Population de chaque État du Brésil, par municipes et districts, d'après le degré d'instruction, le sexe et l'âge

MUNICIPIOS MUNICIPES	DISTRICTOS DISTRICTS	SEXO SEXE	SABEM LER E ESCREVER SACHANT LIRE ET ÉCRIRE				NÃO SABEM LER NEM ESCREVER NE SACHANT NI LIRE NI ÉCRIRE			
			0 a 6	7 a 14	15 e +	Total	0 a 6	7 a 14	15 e +	Total
			anos — ans				anos — ans			

ESTADO DO RIO GRANDE DO SUL

(CONTINUAÇÃO — SUITE)

Santo Antonio da Patrulha...	5º Rio dos Sinos	Homens.	7	113	517	637	718	600	962	2.280
		Mulheres	1	110	295	406	743	530	1.120	2.393
		TOTAL.	8	223	812	1.043	1.461	1.130	2.082	4.673
1º São Borja...	2º Iguariacá...	Homens.	8	371	2.139	2.518	1.222	902	1.212	3.336
		Mulheres	4	323	1.787	2.114	1.171	914	1.908	3.993
		TOTAL.	12	694	3.926	4.632	2.393	1.816	3.120	7.329
São Borja...	3º Camaquam	Homens.	1	70	378	449	342	258	318	918
		Mulheres	—	36	272	308	341	254	516	1.111
		TOTAL.	1	106	650	757	683	512	834	2.029
4º Garruchos...	3º Camaquam	Homens.	4	86	582	672	611	523	822	1.956
		Mulheres	—	68	308	376	619	529	1.202	2.350
		TOTAL.	4	154	890	1.048	1.230	1.052	2.024	4.306
1º São Francisco de Assis.....	4º Garruchos...	Homens.	1	82	815	898	840	760	919	2.519
		Mulheres	—	57	339	396	769	679	1.485	2.933
		TOTAL.	1	139	1.154	1.294	1.609	1.439	2.404	5.452
2º Toroquá....	1º São Francisco de Assis.....	Homens.	3	126	851	980	551	432	536	1.519
		Mulheres	3	137	646	786	562	394	877	1.833
		TOTAL.	6	263	1.497	1.766	1.113	826	1.413	3.352
3º Districto....	2º Toroquá....	Homens.	—	64	542	606	512	500	789	1.901
		Mulheres	1	48	380	429	618	470	1.069	2.157
		TOTAL.	1	112	922	1.035	1.230	970	1.858	4.058
4º Nova Esperança.....	3º Districto....	Homens.	—	75	423	498	418	353	447	1.218
		Mulheres	1	76	345	422	398	291	516	1.205
		TOTAL.	1	151	768	920	816	644	963	2.423
5º Districto....	4º Nova Esperança.....	Homens.	—	52	370	422	428	438	653	1.519
		Mulheres	—	37	180	217	430	389	899	1.718
		TOTAL.	—	89	550	639	858	827	1.552	3.237
1º São Francisco de Paula.....	5º Districto....	Homens.	2	65	344	411	295	242	362	899
		Mulheres	2	41	222	265	302	236	486	1.024
		TOTAL.	4	106	566	676	597	478	848	1.923
2º Criuva.....	1º São Francisco de Paula.....	Homens.	5	178	714	897	364	257	385	1.006
		Mulheres	4	177	541	722	333	227	556	1.116
		TOTAL.	9	355	1.255	1.619	697	484	941	2.122
São Francisco de Paula....	2º Criuva.....	Homens.	—	67	370	437	375	290	430	1.095
		Mulheres	1	58	203	262	299	343	585	1.227
		TOTAL.	1	125	573	699	674	633	1.015	2.322

CONVENÇÃO
CONVENTION

Homens
Hommes

Mulheres
Femmes

Total
Total

População de cada um dos Estados do Brazil, por municipios e districtos, segundo o gráo de instrucção, o sexo e a idade

Population de chaque État du Brésil, par municipes et districts, d'après le degré d'instruction, le sexe et l'âge

MUNICIPIOS MUNICIPES	DISTRICTOS DISTRICTS	SEXO SEXE	SABEM LER E ESCREVER SACHANT LIRE ET ÉCRIRE				NÃO SABEM LER NEM ESCREVER NE SACHANT NI LIRE NI ÉCRIRE			
			0 a 6	7 a 14	15 e +	Total	0 a 6	7 a 14	15 e +	Total
			anos — ans				anos — ans			

ESTADO DO RIO GRANDE DO SUL

(CONTINUAÇÃO — SUITE)

São Francisco de Paula...	3º Lageado....	Homens.	—	86	496	582	371	303	388	1.062
		Mulheres	2	92	338	432	423	275	477	1.175
		TOTAL.	2	178	834	1.014	794	578	865	2.237
	4º Campo Bom	Homens.	2	81	528	611	409	300	370	1.079
		Mulheres	3	64	282	349	383	299	669	1.351
		TOTAL.	5	145	810	960	792	599	1.039	2.430
	5º Villa Secca	Homens.	6	126	615	747	587	353	508	1.448
		Mulheres	5	85	421	511	588	412	639	1.639
		TOTAL.	11	211	1.036	1.258	1.175	765	1.147	3.087
	6º Chapéo.....	Homens.	2	52	299	353	298	208	350	856
		Mulheres	—	52	193	245	281	212	482	975
		TOTAL.	2	104	492	598	579	420	832	1.831
7º Colonia São Marcos.....	Homens.	1	123	574	698	547	328	381	1.236	
	Mulheres	3	122	343	468	513	318	590	1.421	
	TOTAL.	4	245	917	1.166	1.060	645	971	2.677	
1º São Gabriel..	Homens.	18	482	3.134	3.634	1.330	915	1.857	4.102	
	Mulheres	24	514	2.331	2.869	1.289	907	2.340	4.536	
	TOTAL.	42	996	5.465	6.503	2.619	1.822	4.197	8.638	
2º Páu Fincado..	Homens.	4	99	404	507	334	272	390	996	
	Mulheres	3	72	311	386	333	244	533	1.110	
	TOTAL.	7	171	715	893	667	516	923	2.106	
3º Cayboaté-mi- rim.....	Homens.	2	76	469	547	360	336	540	1.236	
	Mulheres	—	46	260	306	356	282	640	1.278	
	TOTAL.	2	122	729	853	716	618	1.180	2.514	
4º Saiso.....	Homens.	1	70	365	436	365	366	642	1.373	
	Mulheres	3	53	252	308	398	335	684	1.417	
	TOTAL.	4	123	617	744	763	701	1.326	2.790	
5º Suspiro (ou Bom Retiro)	Homens.	4	30	228	262	217	136	268	621	
	Mulheres	4	19	172	195	178	134	267	579	
	TOTAL.	8	49	400	457	395	270	535	1.200	
6º Campo Secco..	Homens.	3	71	293	367	207	148	193	548	
	Mulheres	7	40	193	240	202	154	248	604	
	TOTAL.	10	111	486	607	409	302	441	1.152	
São Jeronymo... 1º São Jeronymo	Homens.	9	246	1.413	1.668	775	502	1.112	2.389	
	Mulheres	11	230	872	1.113	774	480	1.144	2.398	
	TOTAL.	20	476	2.285	2.781	1.549	982	2.256	4.787	

CONVENÇÃO
CONVENTION

Homens
Hommes

Mulheres
Femmes

Total
Total

População de cada um dos Estados do Brazil, por municipios e districtos, segundo o grão de instrucção, o sexo e a idade

Population de chaque État du Brésil, par municipes et districts, d'après le degré d'instruction, le sexe et l'âge

MUNICIPIOS MUNICIPES	DISTRICTOS DISTRICTS	SEXO SEXE	SABEM LER E ESCREVER SACHANT LIRE ET ÉCRIRE				NÃO SABEM LER NEM ESCREVER NE SACHANT NI LIRE NI ÉCRIRE			
			0 a 6	7 a 14	15 e +	Total	0 a 6	7 a 14	15 e +	Total
			anos — ans				anos — ans			

ESTADO DO RIO GRANDE DO SUL

(CONTINUAÇÃO — SUITE)

São Jeronymo	2º Barão do Triumpfo.....	Homens..	3	120	847	970	812	695	949	2.456
		Mulheres	2	92	355	449	834	667	1.352	2.853
		TOTAL.	5	212	1.202	1.419	1.646	1.362	2.301	5.309
	3º Arroio dos Ratos.....	Homens..	3	85	706	794	445	415	711	1.571
		Mulheres	3	73	380	456	456	311	747	1.514
		TOTAL.	6	158	1.086	1.250	901	726	1.458	3.085
4º Herval.....	Homens..	2	52	400	454	514	463	635	1.612	
	Mulheres	1	35	182	218	467	398	939	1.804	
	TOTAL.	3	87	582	672	981	861	1.574	3.416	
São João de Camaquam	1º São João de Camaquam..	Homens..	2	129	681	812	339	200	407	946
		Mulheres	2	124	391	517	339	167	454	960
		TOTAL.	4	253	1.072	1.329	678	367	861	1.906
	2º Galpões.....	Homens..	4	61	317	382	261	214	360	835
		Mulheres	—	42	224	266	244	213	447	904
		TOTAL.	4	103	541	648	505	427	807	1.739
3º Colonia São Braz.....	Homens..	1	122	879	1.002	589	384	338	1.311	
	Mulheres	—	87	435	522	557	408	745	1.710	
	TOTAL.	1	209	1.314	1.524	1.146	792	1.083	3.021	
4º Districto....	Homens..	3	53	319	375	548	482	884	1.914	
	Mulheres	—	30	168	198	533	438	962	1.933	
	TOTAL.	3	83	487	573	1.081	920	1.846	3.847	
1º São José do Norte.....	Homens..	5	98	632	736	418	319	617	1.354	
	Mulheres	2	84	452	538	457	328	733	1.518	
	TOTAL.	8	182	1.084	1.274	875	647	1.350	2.872	
2º Estreito.....	Homens..	1	32	238	271	206	160	276	642	
	Mulheres	—	7	104	111	194	213	391	798	
	TOTAL.	1	39	342	382	400	373	667	1.440	
São José do Norte.....	3º Bojurá.....	Homens..	—	30	305	335	175	157	244	576
		Mulheres	1	20	170	191	241	162	328	731
		TOTAL.	1	50	475	526	416	319	572	1.307
	4º Mostardas..	Homens..	—	62	386	418	359	350	651	1.360
		Mulheres	2	35	265	302	359	350	926	1.635
		TOTAL.	2	97	651	720	718	700	1.577	2.995
5º São Simão..	Homens..	—	39	517	356	184	204	270	658	
	Mulheres	2	30	226	258	225	187	387	799	
	TOTAL.	2	69	543	614	409	391	657	1.457	

CONVENÇÃO
CONVENTIONHomens
Hommes
Mulheres
Femmes
Total
Total

População de cada um dos Estados do Brazil, por municipios e districtos, segundo o gráo de instrução, o sexo e a idade

Population de chaque État du Brésil, par municipes et districts, d'après le degré d'instruction, le sexe et l'âge

MUNICIPIOS MUNICIPES	DISTRICTOS DISTRICTS	SEXO SEXE	SABEM LER E ESCREVER SACHANT LIRE ET ÉCRIRE				NÃO SABEM LER NEM ESCREVER NE SACHANT NI LIRE NI ÉCRIRE			
			0 a 6	7 a 14	15 e +	Total	0 a 6	7 a 14	15 e +	Total
			anos — ans				anos — ans			

ESTADO DO RIO GRANDE DO SUL

(CONTINUAÇÃO — SUITE)

São Leopoldo..	1º São Leopoldo	Homens.	15	615	2.583	3.213	735	354	667	1.756
		Mulheres	13	538	2.234	2.785	683	329	839	1.851
		TOTAL.	28	1.153	4.817	5.998	1.418	683	1.506	3.607
	2º Novo Hamburgo.....	Homens.	5	508	2.471	2.984	896	385	625	1.906
		Mulheres	11	622	2.156	2.789	918	338	740	1.996
	TOTAL.	16	1.130	4.627	5.773	1.814	723	1.365	3.902	
	3º Bom Jardim	Homens.	13	595	2.000	2.608	741	133	119	993
		Mulheres	7	531	1.976	2.514	722	142	111	975
	TOTAL.	20	1.126	3.976	5.122	1.463	275	230	1.968	
	4º Dois Irmãos	Homens.	9	516	1.688	2.213	640	97	38	775
		Mulheres	16	513	1.688	2.217	615	97	70	782
	TOTAL.	25	1.029	3.376	4.430	1.255	194	108	1.557	
	5º Sapiranga..	Homens.	9	375	1.237	1.621	540	240	308	1.088
		Mulheres	5	286	1.096	1.387	533	218	353	1.104
	TOTAL.	14	661	2.333	3.008	1.073	458	661	2.192	
	6º Lomba Grande	Homens.	6	184	761	951	410	249	380	1.039
		Mulheres	4	211	672	887	449	210	437	1.096
	TOTAL.	10	395	1.433	1.838	859	459	817	2.135	
	7º Sapucaia....	Homens.	2	103	302	407	249	155	279	683
		Mulheres	1	99	183	283	216	152	368	736
	TOTAL.	3	202	485	690	465	307	647	1.419	
	8º Boa Vista do Herval.....	Homens.	2	285	1.014	1.302	456	168	39	663
		Mulheres	4	308	948	1.260	434	166	37	637
	TOTAL.	6	594	1.962	2.562	890	334	76	1.300	
São Lourenço..	1º São Lourenço	Homens.	5	166	836	1.007	443	267	513	1.223
		Mulheres	5	145	712	862	430	300	596	1.326
	TOTAL.	10	311	1.548	1.869	873	567	1.109	2.549	
	2º Boqueirão...	Homens.	3	171	790	964	457	239	394	1.090
		Mulheres	4	177	660	841	465	251	459	1.175
	TOTAL.	7	348	1.450	1.805	922	490	853	2.265	
	3º Districto....	Homens.	1	224	758	983	445	249	337	1.031
		Mulheres	2	179	598	779	427	281	531	1.239
	TOTAL.	3	403	1.356	1.762	872	530	868	2.270	
	4º Evaristo....	Homens.	1	265	993	1.259	570	305	320	1.195
		Mulheres	3	257	994	1.254	575	245	401	1.221
	TOTAL.	4	522	1.987	2.513	1.145	550	721	2.416	

CONVENÇÃO
CONVENTION

Homens
Hommes

Mulheres
Femmes

Total
Total

População de cada um dos Estados do Brazil, por municipios e districtos, segundo o grão de instrução, o sexo e a idade

Population de chaque État du Brésil, par municipes et districts, d'après le degré d'instruction, le sexe et l'âge

MUNICIPIOS MUNICIPES	DISTRICTOS DISTRICTS	SEXO SEXE	SABEM LER E ESCREVER SACHANT LIRE ET ÉCRIRE				NÃO SABEM LER NEM ESCREVER NE SACHANT NI LIRE NI ÉCRIRE			
			0 a 6	7 a 14	15 e +	Total	0 a 6	7 a 14	15 e +	Total
			anos — ans				anos — ans			

ESTADO DO RIO GRANDE DO SUL

(CONTINUAÇÃO — SUITE)

São Lourenço..	5º Taquaral ...	Homens.	1	185	806	992	300	94	58	452
		Mulheres	—	214	763	977	290	55	80	425
		TOTAL.	1	399	1.569	1.969	590	149	138	877
São Luiz Gon- zaga.....	1º São Luiz Gon- zaga.....	Homens.	7	238	1.191	1.436	839	633	969	2.441
		Mulheres	3	207	710	920	797	632	1.491	2.920
		TOTAL.	10	445	1.901	2.356	1.636	1.265	2.460	5.361
São Luiz Gon- zaga.....	2º São Nicoláo..	Homens.	2	99	566	667	637	592	731	1.960
		Mulheres	7	100	275	382	596	467	1.065	2.128
		TOTAL.	9	199	841	1.049	1.233	1.059	1.796	4.088
São Luiz Gon- zaga.....	3º Bossoróca...	Homens.	1	49	443	493	460	331	473	1.264
		Mulheres	1	54	272	327	441	331	675	1.447
		TOTAL.	2	103	715	820	901	662	1.148	2.711
São Luiz Gon- zaga.....	4º São Francisco Xavier	Homens.	3	124	710	837	725	538	772	2.035
		Mulheres	1	129	425	555	707	523	962	2.192
		TOTAL.	4	253	1.135	1.392	1.432	1.061	1.734	4.227
São Luiz Gon- zaga.....	5º Colonia Gua- rany.....	Homens.	4	304	875	1.183	767	386	664	1.817
		Mulheres	3	258	622	883	703	403	852	1.958
		TOTAL.	7	562	1.497	2.066	1.470	789	1.516	3.775
São Luiz Gon- zaga.....	6º Serro Azul..	Homens.	3	676	1.878	2.557	1.183	329	329	1.841
		Mulheres	8	628	1.606	2.242	1.138	333	445	1.916
		TOTAL.	11	1.304	3.484	4.799	2.321	662	774	3.757
São Luiz Gon- zaga.....	7º São Lourenço	Homens.	3	46	412	461	334	283	340	957
		Mulheres	—	42	206	248	268	272	556	1.096
		TOTAL.	3	88	618	709	602	555	896	2.053
São Sebastião do Cahy....	1º São Sebastião do Cahy.....	Homens.	3	319	1.084	1.406	564	242	329	1.135
		Mulheres	8	275	964	1.247	491	247	422	1.160
		TOTAL.	11	594	2.048	2.653	1.055	489	751	2.295
São Sebastião do Cahy....	2º São José do Hortencio....	Homens.	4	359	1.180	1.543	538	140	120	798
		Mulheres	3	378	1.227	1.608	516	108	39	663
		TOTAL.	7	737	2.407	3.151	1.054	248	159	1.461
São Sebastião do Cahy....	3º Nova Petro- polis.....	Homens.	6	536	1.652	2.194	1.050	338	328	1.716
		Mulheres	9	520	1.416	1.945	901	313	442	1.656
		TOTAL.	15	1.056	3.068	4.139	1.951	651	770	3.372
São Sebastião do Cahy....	4º Sant'Anna do Rio dos Sinos..	Homens.	4	260	1.126	1.390	836	542	771	[2.149
		Mulheres	4	245	810	1.059	795	512	1.049	2.356
		TOTAL.	8	505	1.936	2.449	1.631	1.054	1.820	4.505

CONVENÇÃO
CONVENTIONHomens
Hommes
Mulheres
Femmes
Total
Total

População de cada um dos Estados do Brazil, por municípios e districtos, segundo o grão de instrução, o sexo e a idade

Population de chaque État du Brésil, par municipes et districts, d'après le degré d'instruction, le sexe et l'âge

MUNICIPIOS MUNICIPES	DISTRICTOS DISTRICTS	SEXO SEXE	SABEM LER E ESCREVER SACHANT LIRE ET ÉCRIRE				NÃO SABEM LER NEM ESCREVER NE SACHANT NI LIRE NI ÉCRIRE			
			0 a 6	7 a 14	15 e +	Total	0 a 6	7 a 14	15 e +	Total
			anos — ans				anos — ans			

ESTADO DO RIO GRANDE DO SUL

(CONTINUAÇÃO — SUITE)

São Sebastião do Cahy....	5º Santa Catharina da Feliz	Homens.	2	561	2.058	2.621	1.055	406	172	1.643
		Mulheres	2	533	2.002	2.537	997	376	208	1.581
		TOTAL.	4	1.094	4.060	5.158	2.062	782	380	3.224
6º Santa Rita..	1º São Sepé ...	Homens.	2	153	634	789	445	327	519	1.291
		Mulheres	3	126	496	625	537	315	544	1.396
		TOTAL.	5	279	1.130	1.414	982	642	1.063	2.687
2º Cerrito do Ouro	1º São Sepé ...	Homens.	—	88	454	542	227	163	307	697
		Mulheres	1	109	464	574	228	126	343	697
		TOTAL.	1	197	918	1.116	455	289	650	1.394
3º Santa Barbara	2º Cerrito do Ouro	Homens.	—	73	518	591	415	310	399	1.124
		Mulheres	—	75	360	435	387	288	609	1.284
		TOTAL.	—	148	878	1.026	802	598	1.008	2.408
4º Formigueiro	3º Santa Barbara	Homens.	—	40	229	269	201	152	256	609
		Mulheres	—	32	178	210	187	128	306	621
		TOTAL.	—	72	407	479	388	280	562	1.230
5º São João....	4º Formigueiro	Homens.	—	111	621	732	538	446	726	1.710
		Mulheres	—	91	474	565	599	391	895	1.885
		TOTAL.	—	202	1.095	1.297	1.137	837	1.621	3.595
1º São Vicente	5º São João....	Homens.	—	61	335	396	366	268	540	1.174
		Mulheres	—	61	329	390	378	276	550	1.204
		TOTAL.	—	122	664	786	744	544	1.090	2.378
2º Cacequy....	1º São Vicente	Homens.	1	116	574	691	457	319	464	1.240
		Mulheres	—	121	500	621	425	308	799	1.532
		TOTAL.	1	237	1.074	1.312	882	627	1.263	2.772
3º Jaguary.....	2º Cacequy....	Homens.	4	88	550	642	233	151	286	670
		Mulheres	2	66	342	410	235	148	338	721
		TOTAL.	6	154	892	1.052	468	299	624	1.391
4º São Xavier (ou Villa Clara)...	3º Jaguary.....	Homens.	—	303	1.096	1.399	996	592	1.110	2.698
		Mulheres	2	273	759	1.034	999	627	1.553	3.179
		TOTAL.	2	576	1.855	2.433	1.995	1.219	2.663	5.877
5º Umbá.....	4º São Xavier (ou Villa Clara)...	Homens.	2	97	518	617	449	344	441	1.234
		Mulheres	1	80	320	401	430	312	652	1.394
		TOTAL.	3	177	838	1.018	879	656	1.093	2.628
TOTAL.	—	21	165	186	106	74	114	294		
TOTAL.	—	14	95	109	117	78	200	395		
TOTAL.	—	35	260	295	223	152	314	689		

CONVENÇÃO
CONVENTION

Homens
Hommes

Mulheres
Femmes

Total
Total

População de cada um dos Estados do Brazil, por municipios e districtos, segundo o gráo de instrução, o sexo e a idade

Population de chaque État du Brésil, par municipes et districts, d'après le degré d'instruction, le sexe et l'âge

MUNICIPIOS MUNICIPES	DISTRICTOS DISTRICTS	SEXO SEXE	SABEM LER E ESCREVER SACHANT LIRE ET ÉCRIRE				NÃO SABEM LER NEM ESCREVER NE SACHANT NI LIRE NI ÉCRIRE			
			0 a 6	7 a 14	15 e +	Total	0 a 6	7 a 14	15 e +	Total
			anos — ans				anos — ans			

ESTADO DO RIO GRANDE DO SUL

(CONTINUAÇÃO — SUITE)

Soledade.....	1º Soledade....	Homens.	—	229	1.113	1.342	1.275	1.082	1.692	4.049
		Mulheres	3	165	629	797	1.238	1.046	2.106	4.390
		TOTAL.	3	394	1.742	2.139	2.513	2.128	3.798	8.439
	2º Povoado Vi- ctoria.....	Homens.	2	56	376	434	501	392	526	1.419
		Mulheres	1	48	165	214	484	368	652	1.504
		TOTAL.	3	104	541	648	985	760	1.178	2.923
	3º Deposito....	Homens.	—	62	297	359	296	263	357	916
		Mulheres	1	26	165	192	289	179	557	1.025
		TOTAL.	1	88	462	551	585	442	914	1.941
	4º Sobradinho	Homens.	3	224	1.244	1.471	1.359	921	1.298	3.578
		Mulheres	2	196	753	951	1.233	922	1.609	3.764
		TOTAL.	5	420	1.997	2.422	2.592	1.843	2.907	7.342
	5º Jacuysinho..	Homens.	5	125	703	833	607	440	595	1.643
		Mulheres	2	105	427	534	587	444	863	1.894
		TOTAL.	7	230	1.130	1.367	1.194	884	1.459	3.537
6º Lagoão.....	Homens.	—	106	578	684	781	506	912	2.199	
	Mulheres	3	72	350	425	753	589	1.101	2.443	
	TOTAL.	3	178	928	1.109	1.534	1.095	2.013	4.642	
7º Restinga....	Homens.	—	21	167	188	174	185	244	603	
	Mulheres	1	13	94	108	194	138	337	669	
	TOTAL.	1	34	261	296	368	323	581	1.272	
8º Rincão de Santo Antonio....	Homens.	—	60	437	497	517	487	696	1.700	
	Mulheres	—	31	227	258	551	483	962	1.996	
	TOTAL.	—	91	664	755	1.068	970	1.658	3.696	
9º Espumoso...	Homens.	—	73	514	587	776	636	945	2.357	
	Mulheres	—	82	281	363	749	650	1.142	2.541	
	TOTAL.	—	155	795	950	1.525	1.286	2.087	4.898	
1º Taquara	Homens.	15	733	2.806	3.554	1.386	667	890	2.943	
	Mulheres	14	695	2.529	3.238	1.294	639	1.104	3.037	
	TOTAL.	29	1.428	5.335	6.792	2.680	1.306	1.994	5.980	
2º Santa Christina	Homens.	6	229	915	1.151	893	646	1.097	2.636	
	Mulheres	1	208	708	917	909	640	1.202	2.751	
	TOTAL.	7	437	1.624	2.068	1.802	1.286	2.299	5.387	
3º Parobé.....	Homens.	3	303	1.266	1.594	666	329	393	1.388	
	Mulheres	—	307	1.182	1.489	593	338	438	1.369	
	TOTAL.	3	610	2.470	3.083	1.259	667	831	2.757	

CONVENÇÃO
CONVENTION

Homens
Hommes

Mulheres
Femmes

Total
Total

População de cada um dos Estados do Brazil, por municipios e districtos, segundo o gráo de instrucção, o sexo e a idade

Population de chaque État du Brésil, par municipes et districts, d'après le degré d'instruction, le sexe et l'âge

MUNICIPIOS MUNICIPES	DISTRICTOS DISTRICTS	SEXO SEXE	SABEM LER E ESCREVER SACHANT LIRE ET ÉCRIRE				NÃO SABEM LER NEM ESCREVER NE SACHANT NI LIRE NI ÉCRIRE			
			0 a 6	7 a 14	15 e +	Total	0 a 6	7 a 14	15 e +	Total
			anos — ans				anos — ans			

ESTADO DO RIO GRANDE DO SUL

(CONTINUAÇÃO — SUITE)

Taquara.....	4º Santa Maria	Homens.	1	334	1.248	1.583	763	318	260	1.341
		Mulheres	—	339	1.047	1.385	718	338	343	1.399
		TOTAL.	1	673	2.295	2.969	1.481	655	603	2.740
	5º Gramado...	Homens.	4	288	1.264	1.556	1.147	750	921	2.818
		Mulheres	4	281	915	1.200	1.064	747	1.070	2.881
		TOTAL.	8	569	2.179	2.755	2.211	1.497	1.991	5.699
Taquary.....	1º Taquary....	Homens.	11	326	1.380	1.717	1.241	856	1.509	3.606
		Mulheres	11	378	1.131	1.520	1.114	778	1.813	3.705
		TOTAL.	22	704	2.511	3.237	2.355	1.634	3.322	7.311
	2º Bom Retiro	Homens.	5	269	949	1.223	918	532	953	2.413
		Mulheres	3	247	841	1.091	913	543	1.067	2.523
		TOTAL.	8	516	1.790	2.314	1.831	1.075	2.030	4.936
3º Arroio Grande	Homens.	2	220	846	1.068	813	527	705	2.045	
	Mulheres	1	192	600	793	766	509	977	2.752	
	TOTAL.	3	412	1.445	1.861	1.579	1.036	1.682	4.297	
Torres.....	1º Torres.....	Homens.	3	187	720	910	750	524	958	2.232
		Mulheres	1	78	278	357	751	566	1.424	2.741
		TOTAL.	4	265	998	1.267	1.501	1.090	2.382	4.973
	2º Tres Forquilhas	Homens.	2	99	406	507	465	294	514	1.273
		Mulheres	—	41	156	197	433	301	808	1.542
		TOTAL.	2	140	562	704	898	595	1.322	2.815
3º Gloria.....	Homens.	3	57	197	257	343	241	467	1.051	
	Mulheres	—	13	47	60	345	254	597	1.196	
	TOTAL.	3	70	244	317	688	495	1.064	2.247	
Triumpho.....	1º Triumpho...	Homens.	3	167	848	1.018	612	412	628	1.652
		Mulheres	2	180	659	841	572	433	920	1.925
		TOTAL.	5	347	1.507	1.859	1.184	845	1.548	3.577
	2º Costa da Ca-deia.....	Homens.	—	50	284	334	236	223	296	755
		Mulheres	—	44	189	233	312	223	424	959
		TOTAL.	—	94	473	567	548	446	720	1.714
3º Passo Raso	Homens.	4	79	387	470	271	223	327	821	
	Mulheres	6	73	276	355	253	241	340	834	
	TOTAL.	10	152	663	825	524	464	667	1.655	
Uruguayana... 1º Uruguayana	Homens.	17	891	4.304	5.212	1.673	1.175	1.799	4.647	
	Mulheres	35	933	4.018	5.016	1.727	1.223	2.951	5.901	
	TOTAL.	52	1.824	8.322	10.228	3.400	2.398	4.750	10.548	

CONVENÇÃO
CONVENTION

Homens
Hommes

Mulheres
Femmes

Total
Total

População de cada um dos Estados do Brazil, por municipios e districtos, segundo o grão de instrução, o sexo e a idade

Population de chaque État du Brésil, par municipes et districts, d'après le degré d'instruction, le sexe et l'âge

MUNICIPIOS MUNICIPES	DISTRICTOS DISTRICTS	SEXO SEXE	SABEM LER E ESCREVER SACHANT LIRE ET ÉCRIRE				NÃO SABEM LER NEM ESCREVER NE SACHANT NI LIRE NI ÉCRIRE			
			0 a 6	7 a 14	15 e +	Total	0 a 6	7 a 14	15 e +	Total
			anos — ans				anos — ans			

ESTADO DO RIO GRANDE DO SUL

(CONTINUAÇÃO — SUITE)

Uruguayana.	2º Quarahy....	Homens.	5	66	564	635	355	344	586	1.285
		Mulheres	4	68	427	499	335	263	540	1.138
		TOTAL.	9	134	991	1.134	690	607	1.126	2.423
	3º Camoaty (ou Cayboaté)...	Homens.	3	78	400	481	304	209	385	899
		Mulheres	4	70	299	373	297	189	405	891
		TOTAL.	7	148	699	854	601	398	791	1.790
	4º Japejá.....	Homens.	1	53	306	360	223	154	317	694
		Mulheres	1	60	201	262	203	162	314	679
		TOTAL.	2	113	507	622	426	316	631	1.373
	5º Ibirocahy...	Homens.	1	43	347	391	212	155	260	627
		Mulheres	2	39	201	242	195	129	223	548
		TOTAL.	3	82	548	633	408	284	483	1.175
6º Ipané.....	Homens.	—	45	266	311	232	170	305	707	
	Mulheres	—	43	185	229	173	160	282	615	
	TOTAL.	—	88	452	540	405	330	587	1.322	
1º Vaccaria....	Homens.	4	282	1.176	1.462	578	320	348	1.246	
	Mulheres	2	196	667	865	477	387	819	1.683	
	TOTAL.	6	478	1.843	2.327	1.055	707	1.167	2.929	
2º Vista Alegre	Homens.	—	77	276	353	173	101	130	404	
	Mulheres	—	56	185	242	194	126	259	579	
	TOTAL.	—	133	462	595	367	227	389	983	
3º Capão Alto	Homens.	2	80	322	404	313	213	273	799	
	Mulheres	1	40	153	194	281	211	393	885	
	TOTAL.	3	120	475	598	594	424	666	1.684	
4º São Luiz de França.....	Homens.	1	173	740	914	895	597	771	2.263	
	Mulheres	1	161	434	595	958	632	1.011	2.601	
	TOTAL.	2	334	1.174	1.510	1.853	1.229	1.782	4.864	
5º São João Baptista.....	Homens.	2	167	828	997	585	426	516	1.527	
	Mulheres	1	107	364	472	618	489	989	2.096	
	TOTAL.	3	274	1.192	1.469	1.203	915	1.505	3.623	
6º São Pedro..	Homens.	1	78	325	404	209	146	221	576	
	Mulheres	1	43	157	201	172	147	352	671	
	TOTAL.	2	121	482	605	381	293	573	1.247	
7º Santo Antonio	Homens.	—	37	215	252	131	88	120	339	
	Mulheres	—	26	118	144	126	84	227	437	
	TOTAL.	—	63	333	396	257	172	347	776	

CONVENÇÃO
CONVENTIONHomens
Hommes
Mulheres
Femmes
Total
Total

População de cada um dos Estados do Brazil, per municipios e districtos, segundo o gráo de instrucção, o sexo e a idade

Population de chaque État du Brésil, par municipes et districts, d'après le degré d'instruction, le sexe et l'âge

MUNICIPIOS MUNICIPES	DISTRICTOS DISTRICTS	SEXO SEXE	SABEM LER E ESCREVER SACHANT LIRE ET ÉCRIRE				NÃO SABEM LER NEM ESCREVER NE SACHANT NI LIRE NI ÉCRIRE			
			0 a 6	7 a 14	15 e +	Total	0 a 6	7 a 14	15 e +	Total
			anos — ans				anos — ans			

ESTADO DO RIO GRANDE DO SUL

(CONCLUSÃO — FIN)

Vaccaria.....	8º Capella da Luz	Homens.	—	76	442	518	391	363	424	1.178
		Mulheres	—	48	165	213	403	346	775	1.524
		TOTAL.	—	124	607	731	794	709	1.199	7.702
Venancio Ayres	1º Venancio Ayres	Homens.	11	583	2.033	2.627	1.338	725	1.126	3.189
		Mulheres	11	532	1.666	2.209	1.315	703	1.357	3.375
		TOTAL.	22	1.115	3.699	4.836	2.653	1.428	2.483	6.564
Venancio Ayres	2º Santa Tecla (ou Canto do Cedro)	Homens.	4	575	1.855	2.434	1.077	414	428	1.919
		Mulheres	2	549	1.685	2.236	1.074	404	551	2.029
		TOTAL.	6	1.124	3.540	4.670	2.151	818	979	3.948
Viamão.....	1º Viamão.....	Homens.	—	212	1.174	1.386	711	566	975	2.252
		Mulheres	5	171	728	904	659	576	1.284	2.519
		TOTAL.	5	383	1.902	2.290	1.370	1.142	2.259	4.771
Viamão.....	2º Itapuan.....	Homens.	1	74	561	636	496	452	821	1.769
		Mulheres	4	77	306	387	452	400	1.004	1.856
		TOTAL.	5	151	867	1.023	948	852	1.825	3.625
Viamão.....	3º Lombas.....	Homens.	1	44	433	478	466	380	569	1.415
		Mulheres	1	29	137	167	468	413	853	1.734
		TOTAL.	2	73	570	645	934	793	1.422	3.149

ESTADO DE SANTA CATHARINA

Araranguá.....	Araranguá.....	Homens.	4	179	1.066	1.249	1.798	1.481	2.669	5.948
		Mulheres	9	131	556	696	1.634	1.310	3.135	6.069
		TOTAL.	13	310	1.622	1.945	3.422	2.791	5.804	12.017
Passo do Sertão..	Passo do Sertão..	Homens.	1	75	359	435	584	432	796	1.812
		Mulheres	1	38	105	144	556	436	1.038	2.030
		TOTAL.	2	113	464	579	1.140	868	1.834	3.842
Araranguá... Cresciuma.....	Cresciuma.....	Homens.	2	50	665	717	981	768	1.463	3.232
		Mulheres	1	72	281	354	1.013	785	1.503	3.301
		TOTAL.	3	122	946	1.071	1.994	1.553	2.986	6.533
Nova Veneza.....	Nova Veneza.....	Homens.	—	91	486	577	554	391	565	1.510
		Mulheres	—	74	287	361	566	350	657	1.573
		TOTAL.	—	165	773	938	1.120	741	1.222	3.083
Sombrio.....	Sombrio.....	Homens.	4	64	420	488	688	573	1.128	2.389
		Mulheres	1	37	140	178	643	573	1.364	2.580
		TOTAL.	5	101	560	666	1.331	1.146	2.492	4.969

CONVENÇÃO
CONVENTION

Homens
Hommes
Mulheres
Femmes
Total
Total

População de cada um dos Estados do Brazil, por municipios e districtos, segundo o gráo de instrucção, o sexo e a idade

Population de chaque État du Brésil, par municipes et districtis, d'après le degré d'instruction, le sexe et l'âge

MUNICIPIOS MUNICIPES	DISTRICTOS DISTRICTS	SEXO SEXE	SABEM LER E ESCREVER SACHANT LIRE ET ÉCRIRE				NÃO SABEM LER NEM ESCREVER NE SACHANT NI LIRE NI ÉCRIRE			
			0 a 6	7 a 14	15 e +	Total	0 a 6	7 a 14	15 e +	Total
			annos — ans				annos — ans			

ESTADO DE SANTA CATHARINA

(CONTINUAÇÃO — SUITE)

Araranguá....	Cangicás.....	Homens.	—	65	378	443	558	524	748	1.840
		Mulheres	1	35	139	175	530	464	1.013	2.007
		TOTAL.	1	100	517	618	1.088	998	1.761	3.847
Biguassú.....	Biguassú.....	Homens.	1	141	573	715	855	668	1.841	3.364
		Mulheres	2	138	404	544	859	639	2.063	3.561
		TOTAL.	3	279	977	1.259	1.714	1.307	3.904	6.925
Biguassú.....	São Miguel....	Homens.	4	74	392	470	461	354	990	1.805
		Mulheres	2	87	247	336	406	349	1.114	1.869
		TOTAL.	6	161	639	806	867	703	2.104	3.674
Biguassú.....	Ganchos.....	Homens.	3	90	263	356	299	226	621	1.146
		Mulheres	3	77	150	230	315	225	736	1.276
		TOTAL.	6	167	413	586	614	451	1.357	2.422
Biguassú.....	Louro.....	Homens.	—	92	347	439	438	313	593	1.344
		Mulheres	1	64	223	288	419	309	691	1.419
		TOTAL.	1	156	570	727	857	622	1.284	2.763
Blumenau.....	Blumenau.....	Homens.	27	1.598	6.585	8.210	2.552	1.036	717	4.305
		Mulheres	21	1.606	5.785	7.412	2.456	979	1.062	4.497
		TOTAL.	48	3,204	12.370	15.622	5.008	2.015	1.779	8.802
Blumenau.....	Gaspar.....	Homens.	1	228	753	982	770	472	866	2.108
		Mulheres	—	206	616	822	758	440	937	2.135
		TOTAL.	1	434	1.369	1.804	1.528	912	1.803	4.243
Blumenau.....	Indaya.....	Homens.	15	952	3.198	4.165	1.809	843	1.035	3.687
		Mulheres	10	892	2.806	3.708	1.785	809	1.088	3.682
		TOTAL.	25	1.844	6.004	7.873	3.594	1.652	2.123	7.369
Blumenau.....	Hammonia....	Homens.	8	460	1.322	1.730	973	422	720	2.115
		Mulheres	2	334	1.077	1.413	918	447	695	2.060
		TOTAL.	10	734	2.399	3.143	1.891	869	1.415	4.175
Blumenau.....	Bella Alliança	Homens.	11	377	1.736	2.124	1.139	545	854	2.538
		Mulheres	9	405	1.115	1.529	1.110	656	843	2.609
		TOTAL.	20	782	2.851	3.653	2.249	1.201	1.697	5.147
Blumenau.....	Encruzilhada..	Homens.	3	277	1.001	1.281	590	272	296	1.158
		Mulheres	1	233	810	1.044	560	264	366	1.190
		TOTAL.	4	510	1.811	2.325	1.150	536	662	2.348
Blumenau.....	Rodeio.....	Homens.	4	245	761	1.010	499	206	233	938
		Mulheres	5	235	653	893	474	184	305	963
		TOTAL.	9	480	1.414	1.903	973	390	538	1.901

CONVENÇÃO
CONVENTION

Homens
Hommes
Mulheres
Femmes
Total
Total

População de cada um dos Estados do Brazil, por municípios e districtos, segundo o gráo de instrução, o sexo e a idade

Population de chaque État du Brésil, par municipes et districts, d'après le degré d'instruction, le sexe et l'âge

MUNICIPIOS MUNICIPES	DISTRICTOS DISTRICTS	SEXO SEXE	SABEM LER E ESCREVER SACHANT LIRE ET ÉCRIRE				NÃO SABEM LER NEM ESCREVER NE SACHANT NI LIRE NI ÉCRIRE			
			0 a 6	7 a 14	15 e +	Total	0 a 6	7 a 14	15 e +	Total
			anos — ans				anos — ans			

ESTADO DE SANTA CATHARINA

(CONTINUAÇÃO — SUITE)

Blumenau.....	Ascurra.....	Homens.	4	101	351	456	289	142	164	595
		Mulheres	5	71	207	283	189	130	252	571
		TOTAL.	9	172	558	739	478	272	416	1.166
Brusque.....	Brusque.....	Homens.	9	687	1.770	2.466	1.567	870	1.614	4.081
		Mulheres	11	584	1.487	2.082	1.521	928	2.122	4.574
		TOTAL.	20	1.271	3.257	4.548	3.091	1.798	3.766	8.655
Camboriú.....	Camboriú.....	Homens.	2	191	615	808	929	766	1.650	3.345
		Mulheres	3	136	331	470	914	739	2.013	3.666
		TOTAL.	5	327	946	1.278	1.843	1.505	3.663	7.011
Campo Alegre	Campo Alegre	Homens.	2	125	664	791	553	427	580	1.560
		Mulheres	2	134	373	509	534	390	791	1.715
		TOTAL.	4	259	1.037	1.300	1.087	817	1.371	3.275
Campos Novos	Campos Novos...	Homens.	9	196	763	968	880	669	1.015	2.564
		Mulheres	8	123	287	418	801	695	1.404	2.900
		TOTAL.	17	319	1.050	1.386	1.681	1.364	2.419	5.464
Herval.....	Herval.....	Homens.	1	30	261	292	234	183	313	730
		Mulheres	—	14	86	100	219	185	369	773
		TOTAL.	1	44	347	392	453	368	682	1.503
Campos Novos	Fazenda Velha	Homens.	2	35	208	245	314	242	333	889
		Mulheres	—	18	46	64	300	255	493	1.048
		TOTAL.	2	53	254	309	614	497	825	1.937
Campos Novos	Umbú.....	Homens.	1	38	185	225	154	126	122	402
		Mulheres	—	17	91	108	173	128	196	497
		TOTAL.	1	55	277	333	327	254	318	899
Campos Novos	Rio Capinzal..	Homens.	4	100	569	673	462	279	384	1.125
		Mulheres	2	78	338	418	429	267	439	1.135
		TOTAL.	6	178	907	1.091	891	546	823	2.260
Campos Novos	Rio das Antas	Homens.	3	39	220	262	170	123	166	459
		Mulheres	1	29	108	138	165	139	200	505
		TOTAL.	4	68	328	400	336	262	366	964
Canoinhas (Santa Cruz de).....	Canoinhas....	Homens.	8	295	1.472	1.775	1.446	1.154	2.189	4.789
		Mulheres	7	234	725	966	1.459	1.026	2.165	4.650
		TOTAL.	15	529	2.197	2.741	2.905	2.180	4.354	9.439
Canoinhas (Santa Cruz de).....	Tres Barras....	Homens.	7	107	728	842	424	190	509	1.123
		Mulheres	5	91	342	438	394	178	474	1.046
		TOTAL.	12	198	1.070	1.280	818	368	983	2.169

CONVENÇÃO { Homens
 CONVENTION { Hommes
 } População de cada um dos Estados do Brazil, por municípios e districtos, segundo
 } Mulheres o gráo de instrução, o sexo e a idade
 } Femmes
 } Total
 } Total
 } Population de chaque État du Brésil, par municipes et districts, d'après
 } le degré d'instruction, le sexe et l'âge

MUNICIPIOS MUNICIPES	DISTRICTOS DISTRICTS	SEXO SEXE	SABEM LER E ESCREVER SACHANT LIRE ET ÉCRIRE				NÃO SABEM LER NEM ESCREVER NE SACHANT NI LIRE NI ÉCRIRE			
			0 a 6	7 a 14	15 e +	Total	0 a 6	7 a 14	15 e +	Total
			anos — ans				anos — ans			

ESTADO DE SANTA CATHARINA

(CONTINUAÇÃO — SUITE)

Canoinhas (Santa Cruz de).....	Papanduva	Homens.	6	216	571	793	646	426	708	1.780
		Mulheres	6	204	433	643	607	416	933	1.956
		TOTAL.	12	420	1.004	1.436	1.253	842	1.641	3.736
Xanxerê.....	Faxinal dos Guedes.....	Homens.	1	27	215	243	257	237	354	848
		Mulheres	1	25	59	85	268	247	424	939
		TOTAL.	2	52	274	328	525	484	778	1.787
Caxambú.....	Chapecó Grande	Homens.	—	8	65	73	114	89	139	342
		Mulheres	—	2	25	27	107	82	140	329
		TOTAL.	—	10	90	100	221	171	279	671
Chapecó.....	Passo Borman...	Homens.	—	26	207	233	335	298	416	1.049
		Mulheres	—	11	51	62	320	312	469	1.101
		TOTAL.	—	37	258	295	655	610	885	2.150
Cruzeiro.....	Campo Erê....	Homens.	2	38	271	311	370	334	586	1.290
		Mulheres	—	18	99	117	350	303	572	1.225
		TOTAL.	2	56	370	428	720	637	1.158	2.515
Cruzeiro.....	Dyonisio Cerqueira.....	Homens.	—	34	133	167	137	106	157	400
		Mulheres	2	27	73	102	158	95	198	451
		TOTAL.	2	61	206	269	295	201	355	851
Cruzeiro.....	Limeira.....	Homens.	—	25	62	87	36	52	102	190
		Mulheres	—	18	54	72	27	47	97	171
		TOTAL.	—	43	116	159	63	99	199	361
Cruzeiro.....	Bella Vista....	Homens.	—	32	179	211	134	116	347	597
		Mulheres	2	13	65	80	138	113	262	513
		TOTAL.	2	45	244	291	272	229	609	1.110
Cruzeiro.....	Irany.....	Homens.	1	29	202	232	239	139	230	608
		Mulheres	1	15	80	96	183	159	293	635
		TOTAL.	2	44	282	328	422	298	523	1.243
Cruzeiro.....	Bella Vista....	Homens.	2	58	315	375	262	162	239	663
		Mulheres	—	42	207	249	220	155	280	655
		TOTAL.	2	100	522	624	482	317	519	1.318
Cruzeiro.....	Bella Vista....	Homens.	1	53	314	368	429	315	493	1.237
		Mulheres	4	52	177	233	407	268	523	1.198
		TOTAL.	5	105	491	601	836	583	1.016	2.435
Cruzeiro.....	Irany.....	Homens.	—	22	262	284	184	186	241	611
		Mulheres	—	9	57	66	177	125	270	572
		TOTAL.	—	31	319	350	361	311	511	1.183

CONVENÇÃO
CONVENTION

Homens
Hommes
Mulheres
Femmes
Total
Total

População de cada um dos Estados do Brazil, por municipios e districtos, segundo o grão de instrucção, o sexo e a idade

Population de chaque État du Brésil, par municipes et districts, d'après le degré d'instruction, le sexe et l'âge

MUNICIPIOS MUNICIPES	DISTRICTOS DISTRICTS	SEXO SEXE	SABEM LER E ESCREVER SACHANT LIRE ET ÉCRIRE				NÃO SABEM LER NEM ESCREVER NE SACHANT NI LIRE NI ÉCRIRE			
			0 a 6	7 a 14	15 e +	Total	0 a 6	7 a 14	15 e +	Total
			anos — ans				anos — ans			

ESTADO DE SANTA CATHARINA

(CONTINUAÇÃO — SUITE)

São Bento.....	Homens.	—	8	59	67	190	165	310	665
	Mulheres	—	3	18	21	194	158	310	662
	TOTAL.	—	11	77	88	384	323	620	1.327
Cruzeiro.....	Homens.	6	52	207	265	112	94	107	313
	Mulheres	4	50	136	190	120	62	104	286
	TOTAL.	10	102	343	455	232	156	211	599
Abelardo Luz.	Homens.	2	31	224	257	387	306	448	1.141
	Mulheres	2	31	135	168	433	301	484	1.218
	TOTAL.	4	62	359	425	820	607	932	2.359
Curitybanos...	Homens.	2	80	624	706	730	629	833	2.192
	Mulheres	—	67	294	361	651	577	1.138	2.366
	TOTAL.	2	147	918	1.067	1.381	1.206	1.971	4.558
Curytibanos..	Homens.	3	33	213	249	301	255	434	990
	Mulheres	—	42	70	112	288	214	507	1.009
	TOTAL.	3	75	283	361	589	469	941	1.999
São Sebastião.	Homens.	2	55	494	551	605	533	750	1.888
	Mulheres	1	55	198	254	541	490	954	1.995
	TOTAL.	3	110	692	805	1.146	1.023	1.714	3.883
Florianopolis.	Homens.	28	1.162	4.950	6.140	1.411	588	913	2.912
	Mulheres	33	1.250	4.860	6.143	1.460	642	2.277	4.379
	TOTAL.	61	2.412	9.810	12.283	2.871	1.230	3.190	7.291
Santissima Trin- dade.....	Homens.	—	87	351	438	258	190	373	826
	Mulheres	—	90	283	373	236	164	613	1.013
	TOTAL.	—	177	634	811	494	354	991	1.839
Sacco dos Li- mões.....	Homens.	1	58	333	392	198	171	340	709
	Mulheres	—	52	322	374	194	146	460	800
	TOTAL.	1	110	655	766	392	317	800	1.509
Florianopolis	Homens.	1	33	149	183	195	140	392	727
	Mulheres	—	20	80	100	152	107	589	848
	TOTAL.	1	53	229	283	347	247	981	1.575
Lagôa.....	Homens.	—	20	230	250	249	234	707	1.190
	Mulheres	—	20	119	139	292	224	941	1.457
	TOTAL.	—	40	349	389	541	458	1.648	2.647
Cannasvieiras.	Homens.	3	57	287	347	143	99	306	548
	Mulheres	—	47	236	283	148	89	395	632
	TOTAL.	3	104	523	630	291	188	701	1.180

CONVENÇÃO
CONVENTION

Homens
Hommes
Mulheres
Femmes
Total
Total

População de cada um dos Estados do Brazil, por municipios e districtos, segundo o grão de instrução, o sexo e a idade

Population de chaque État du Brésil, par muunicipes et districtos, d'après le degré d'instruction, le sexe et l'âge

MUNICIPIOS MUNICIPES	DISTRICTOS DISTRICTS	SEXO SEXE	SABEM LER E ESCREVER SACHANT LIRE ET ÉCRIRE				NÃO SABEM LER NEM ESCREVER NE SACHANT NI LIRE NI ÉCRIRE			
			0 a 6	7 a 14	15 e +	Total	0 a 6	7 a 14	15 e +	Total
			anos — ans				anos — ans			

ESTADO DE SANTA CATHARINA

(CONTINUAÇÃO — SUITE)

Florianopolis	Rio Vermelho	Homens.	1	80	198	279	270	134	462	866
		Mulheres	—	83	143	226	260	207	778	1.245
		TOTAL.	1	163	341	505	530	341	1.240	2.111
	Ribeirão.....	Homens.	—	79	362	441	361	342	1.042	1.745
		Mulheres	1	58	189	248	364	306	1.324	1.994
		TOTAL.	1	137	551	689	725	648	2.366	3.739
Santo Antonio...	Homens.	1	86	235	323	282	210	658	1.150	
	Mulheres	—	58	203	261	234	235	888	1.357	
	TOTAL.	1	144	439	584	516	445	1.546	2.507	
Garopaba.....	Homens.	3	59	253	315	568	499	1.061	2.128	
	Mulheres	—	58	150	208	589	449	1.313	2.351	
	TOTAL.	3	117	403	523	1.157	948	2.374	4.479	
Paulo Lopes...	Homens.	1	72	225	298	528	402	1.013	1.943	
	Mulheres	—	57	95	153	447	377	1.108	1.932	
	TOTAL.	1	129	321	451	975	779	2.121	3.875	
Imaruby.....	Homens.	8	166	784	958	870	685	1.605	3.160	
	Mulheres	7	149	621	777	834	773	2.112	3.719	
	TOTAL.	15	315	1.405	1.735	1.704	1.458	3.717	6.879	
São Martinho..	Homens.	8	132	511	651	386	221	322	929	
	Mulheres	3	118	410	531	393	211	331	935	
	TOTAL.	11	250	921	1.182	779	432	653	1.864	
Itajahy.....	Homens.	9	886	2.717	3.612	2.488	1.537	3.330	7.355	
	Mulheres	11	843	2.138	2.992	2.293	1.630	4.006	7.929	
	TOTAL.	20	1.729	4.855	6.604	4.781	3.167	7.336	15.284	
Penha de Itapocoroy.....	Homens.	2	102	254	358	515	462	1.119	2.096	
	Mulheres	2	68	140	210	495	397	1.303	2.195	
	TOTAL.	4	170	394	568	1.010	859	2.422	4.291	
Luiz Alves.....	Homens.	3	305	888	1.196	865	510	776	2.151	
	Mulheres	1	255	661	917	832	478	1.006	2.316	
	TOTAL.	4	560	1.549	2.113	1.697	988	1.782	4.467	
Itayopolis.....	Homens.	—	223	804	1.027	661	592	1.060	2.313	
	Mulheres	—	171	481	652	714	653	1.309	2.676	
	TOTAL.	—	394	1.285	1.679	1.375	1.245	2.369	4.989	
Jaguaruna.....	Homens.	2	180	829	1.011	857	613	1.291	2.761	
	Mulheres	1	135	408	544	760	673	1.621	3.054	
	TOTAL.	3	315	1.237	1.555	1.617	1.286	2.912	5.815	

CONVENÇÃO
CONVENTION

Homens
Hommes
Mulheres
Femmes
Total
Total

População de cada um dos Estados do Brazil, por municipios e districtos, segundo o grão de instrução, o sexo e a idade

Population de chaque État du Brésil, par municipes et districts, d'après le degré d'instruction, le sexe et l'âge

MUNICIPIOS MUNICIPES	DISTRICTOS DISTRICTS	SEXO SEXE	SABEM LER E ESCREVER SACHANT LIRE ET ÉCRIRE				NÃO SABEM LER NEM ESCREVER NE SACHANT NI LIRE NI ÉCRIRE			
			0 a 6	7 a 14	15 e +	Total	0 a 6	7 a 14	15 e +	Total
			anos — ans				anos — ans			

ESTADO DE SANTA CATHARINA

(CONTINUAÇÃO — SUITE)

Joinville.....	Joinville.....	Homens.	37	1.634	5.868	7.539	2.450	982	1.690	5.122	
		Mulheres	27	1.577	5.140	6.744	2.349	990	2.316	5.655	
		TOTAL.	64	3.211	11.008	14.283	4.799	1.972	4.006	10.777	
	Jaraguá.....	Jaraguá.....	Homens.	8	792	2.336	3.136	1.401	487	663	2.551
			Mulheres	13	816	1.920	2.749	1.356	521	713	2.590
			TOTAL.	21	1.608	4.256	5.885	2.757	1.008	1.376	5.141
	Hansa.....	Hansa.....	Homens.	3	231	699	933	498	276	321	1.095
			Mulheres	5	190	563	758	441	284	352	1.077
			TOTAL.	8	421	1.262	1.691	939	560	673	2.172
	Bananal.....	Bananal.....	Homens.	2	125	601	728	306	188	285	779
			Mulheres	4	129	459	592	318	186	302	806
			TOTAL.	6	254	1.060	1.320	624	374	587	1.585
Lages.....	Lages.....	Homens.	9	417	1.796	2.222	1.364	895	1.379	3.638	
		Mulheres	15	387	1.253	1.655	1.252	904	2.020	4.176	
		TOTAL.	24	804	3.049	3.877	2.616	1.799	3.399	7.814	
Rio Bonito.....	Rio Bonito.....	Homens.	2	141	477	620	692	455	890	2.037	
		Mulheres	3	120	232	375	695	481	1.013	2.189	
		TOTAL.	5	261	729	995	1.387	936	1.903	4.226	
Capão Alto.....	Capão Alto.....	Homens.	—	105	542	647	468	348	489	1.305	
		Mulheres	1	97	382	480	468	328	635	1.431	
		TOTAL.	1	202	924	1.127	936	676	1.124	2.736	
Lages.....	Cerrito.....	Homens.	1	44	345	390	507	446	768	1.721	
		Mulheres	—	33	141	174	513	456	995	1.964	
		TOTAL.	1	77	486	564	1.020	902	1.763	3.685	
Lages.....	Serro Negro...	Homens.	—	53	478	531	746	596	974	2.316	
		Mulheres	—	52	152	204	633	621	1.323	2.577	
		TOTAL.	—	105	630	735	1.379	1.217	2.297	4.893	
Lages.....	Campo Bello...	Homens.	1	60	393	454	450	416	521	1.387	
		Mulheres	1	43	159	203	400	349	765	1.514	
		TOTAL.	2	103	552	657	850	765	1.286	2.901	
Lages.....	Painel.....	Homens.	—	67	294	361	376	301	535	1.212	
		Mulheres	3	49	204	256	349	272	654	1.275	
		TOTAL.	3	116	498	617	725	573	1.189	2.487	
Laguna.....	Laguna.....	Homens.	4	414	1.370	1.788	788	441	1.013	2.242	
		Mulheres	8	389	1.310	1.707	770	403	1.592	2.765	
		TOTAL.	12	803	2.680	3.495	1.558	844	2.605	5.007	

CONVENÇÃO { Homens
 CONVENTION { Hommes
 } Mulheres
 } Femmes
 } Total
 } Total
População de cada um dos Estados do Brazil, por municipios e districtos, segundo o grau de instrução, o sexo e a idade
Population de chaque État du Brésil, par municipes et districts, d'après le degré d'instruction, le sexe et l'âge

MUNICIPIOS MUNICIPES	DISTRICTOS DISTRICTS	SEXO SEXE	SABEM LER E ESCREVER SACHANT LIRE ET ÉCRIRE				NÃO SABEM LER NEM ESCREVER NE SACHANT NI LIRE NI ÉCRIRE			
			0 a 6	7 a 14	15 e +	Total	0 a 6	7 a 14	15 e +	Total
			anos — ans				anos — ans			

ESTADO DE SANTA CATHARINA

(CONTINUAÇÃO — SUITE)

Laguna.....	São Braz.....	Homens.	—	26	173	199	416	459	940	1.815
		Mulheres	—	19	84	103	408	370	983	1.761
		TOTAL.	—	45	257	302	824	829	1.923	3.576
Laguna.....	Pescaria Brava...	Homens.	10	84	609	703	585	469	1.197	2.251
		Mulheres	7	104	417	528	558	474	1.433	2.465
		TOTAL.	17	188	1.026	1.231	1.143	943	2.630	4.716
Laguna.....	Villa Nova....	Homens.	1	15	154	170	352	258	718	1.328
		Mulheres	2	26	105	133	283	294	795	1.372
		TOTAL.	3	41	259	303	635	552	1.513	2.700
Laguna.....	Merim.....	Homens.	—	21	248	269	727	678	1.533	2.938
		Mulheres	—	20	121	141	608	575	1.712	2.895
		TOTAL.	—	41	369	410	1.335	1.253	3.245	5.833
Laguna.....	Mafra.....	Homens.	5	212	937	1.154	724	418	754	1.896
		Mulheres	5	180	563	748	672	375	902	1.949
		TOTAL.	10	392	1.500	1.902	1.396	793	1.656	3.845
Laguna.....	Bella Vista....	Homens.	1	54	233	288	330	209	346	885
		Mulheres	—	30	113	143	303	222	422	947
		TOTAL.	1	84	346	431	633	431	768	1.832
Laguna.....	Rio Preto.....	Homens.	—	55	319	374	285	302	491	1.078
		Mulheres	1	46	135	182	337	271	593	1.201
		TOTAL.	1	101	454	556	622	573	1.084	2.279
Laguna.....	Nova Trento...	Homens.	3	167	549	719	521	309	597	1.427
		Mulheres	12	187	441	640	517	308	735	1.560
		TOTAL.	15	354	990	1.359	1.038	617	1.332	2.987
Laguna.....	Alliança.....	Homens.	—	39	150	189	146	67	130	343
		Mulheres	—	55	138	193	127	42	140	309
		TOTAL.	—	94	288	382	273	109	270	652
Laguna.....	Nucleo Esteves Junior.....	Homens.	—	43	115	158	151	93	152	396
		Mulheres	—	44	102	146	162	64	147	373
		TOTAL.	—	87	217	304	313	157	299	769
Laguna.....	Orleans.....	Homens.	3	226	1.048	1.277	1.240	874	1.490	3.604
		Mulheres	4	224	700	928	1.270	955	1.671	3.896
		TOTAL.	7	450	1.748	2.205	2.510	1.829	3.161	7.500
Laguna.....	Grão Pará.....	Homens.	6	97	307	410	413	257	351	1.021
		Mulheres	7	73	180	260	373	212	429	1.014
		TOTAL.	13	170	487	670	786	469	780	2.035

CONVENÇÃO
CONVENTION

Homens
Hommes

Mulheres
Femmes

Total
Total

População de cada um dos Estados do Brazil, por municipios e districtos, segundo o grão de instrução, o sexo e a idade

Population de chaque État du Brésil, par municipes et districts, d'après le degré d'instruction, le sexe et l'âge

MUNICIPIOS MUNICIPES	DISTRICTOS DISTRICTS	SEXO SEXE	SABEM LER E ESCREVER SACHANT LIRE ET ÉCRIRE				NÃO SABEM LER NEM ESCREVER NE SACHANT NI LIRE NI ÉCRIRE			
			0 a 6	7 a 14	15 e +	Total	0 a 6	7 a 14	15 e +	Total
			anos — ans				anos — ans			

ESTADO DE SANTA CATHARINA

(CONTINUAÇÃO — SUITE)

Orleans.....	Palmeiras.....	Homens.	1	77	260	338	428	233	449	1.110
		Mulheres	—	49	142	191	316	248	565	1.129
		TOTAL.	1	126	402	529	744	481	1.014	2.239
	Palhoça.....	Homens.	10	246	673	929	644	476	1.242	2.362
		Mulheres	8	202	469	679	659	441	1.465	2.565
		TOTAL.	18	448	1.142	1.608	1.303	917	2.707	4.927
	Santo Amaro do Cubatão.....	Homens.	2	277	705	984	831	498	1.329	2.658
		Mulheres	6	237	587	830	723	496	1.527	2.746
		TOTAL.	8	514	1.292	1.814	1.554	994	2.856	5.404
	Enseada de Britto	Homens.	1	65	242	308	330	298	782	1.410
		Mulheres	1	36	148	185	269	286	939	1.494
		TOTAL.	2	101	390	493	599	584	1.721	2.904
	Therezopolis...	Homens.	2	53	168	223	89	48	119	256
		Mulheres	1	53	160	214	106	55	109	270
		TOTAL.	3	106	328	437	195	103	228	526
Palhoça.....	São Bonifacio de Capivary.....	Homens.	—	77	281	358	145	67	92	304
		Mulheres	1	48	231	280	165	66	108	339
		TOTAL.	1	125	512	638	310	133	200	643
	Santa Izabel...	Homens.	—	86	449	535	253	197	247	697
		Mulheres	—	93	349	442	248	181	249	678
		TOTAL.	—	179	798	977	501	378	496	1.375
	Nucleo Anitta- polis.....	Homens.	—	154	600	754	397	244	402	1.043
		Mulheres	1	125	421	547	386	206	376	968
		TOTAL.	1	279	1.021	1.301	783	450	778	2.011
	Santa Thereza	Homens.	1	139	616	756	815	468	1.028	2.311
		Mulheres	1	126	451	578	830	578	1.017	2.425
		TOTAL.	2	265	1.067	1.334	1.645	1.046	2.045	4.736
	Paraty.....	Homens.	—	71	382	453	337	332	679	1.348
		Mulheres	1	74	161	236	360	294	992	1.646
		TOTAL.	1	145	543	689	697	626	1.671	2.994
Paraty.....	Itapocú.....	Homens.	—	41	122	163	135	117	210	462
		Mulheres	1	17	66	84	132	123	291	546
		TOTAL.	1	58	188	247	267	240	501	1.008
	Barra Velha...	Homens.	8	198	687	893	1.129	909	1.667	3.705
		Mulheres	4	144	381	529	1.013	851	1.846	3.710
		TOTAL.	12	342	1.068	1.422	2.142	1.760	3.513	7.415

CONVENÇÃO
CONVENTION

Homens
Hommes

Mulheres
Femmes

Total
Total

População de cada um dos Estados do Brazil, por municípios e districtos, segundo o gráo de instrucção, o sexo e a idade

Population de chaque État du Brésil, par municipes et districts, d'après le degré d'instruction, le sexe et l'âge

MUNICIPIOS MUNICIPES	DISTRICTOS DISTRICTS	SEXO SEXE	SABEM LER E ESCREVER SACHANT LIRE ET ÉCRIRE				NÃO SABEM LER NEM ESCREVER NE SACHANT NI LIRE NI ÉCRIRE			
			0 a 6	7 a 14	15 e +	Total	0 a 6	7 a 14	15 e +	Total
			anos — ans				anos — ans			

ESTADO DE SANTA CATHARINA

(CONTINUAÇÃO — SUITE)

Porto Bello...	Porto Bello....	Homens.	1	149	465	615	485	352	880	1.717
		Mulheres	4	102	293	399	402	331	1.177	1.910
		TOTAL.	5	251	758	1.014	887	683	2.057	3.627
Itapema	Itapema	Homens.	—	42	185	227	265	185	420	870
		Mulheres	3	32	63	98	233	185	598	1.016
		TOTAL.	3	74	248	325	498	370	1.018	1.886
Porto União...	Porto União...	Homens.	10	287	1.267	1.564	572	360	612	1.544
		Mulheres	12	313	707	1.032	577	321	685	1.583
		TOTAL.	22	600	1.974	2.596	1.149	681	1.297	3.127
São João.....	São João.....	Homens.	3	106	489	598	356	230	326	912
		Mulheres	1	83	230	314	357	232	371	960
		TOTAL.	4	189	719	912	713	462	697	1.872
Villa Nova do Timbó (1)....	Villa Nova do Timbó (1)....	Homens.	1	74	417	492	455	332	617	1.404
		Mulheres	—	57	190	247	422	338	658	1.418
		TOTAL.	1	131	607	739	877	670	1.275	2.822
São Bento.....	São Bento.....	Homens.	7	427	1.665	2.099	994	488	589	2.071
		Mulheres	10	480	1.303	1.793	883	443	773	2.099
		TOTAL.	17	907	2.968	3.892	1.877	931	1.362	4.170
São Francisco...	São Francisco...	Homens.	11	419	1.696	2.125	1.023	547	1.090	2.660
		Mulheres	11	401	1.184	1.596	949	577	1.951	3.477
		TOTAL.	22	820	2.880	3.722	1.972	1.124	3.041	6.137
Sahy.....	Sahy.....	Homens.	2	149	399	550	498	382	848	1.728
		Mulheres	4	107	236	347	507	348	1.047	1.902
		TOTAL.	6	256	635	897	1.005	730	1.895	3.630
São Joaquim...	São Joaquim...	Homens.	1	232	1.365	1.598	1.307	1.139	1.348	3.794
		Mulheres	10	162	598	770	1.261	1.057	2.135	4.453
		TOTAL.	11	394	1.963	2.368	2.568	2.196	3.483	8.247
Socorro.....	Socorro.....	Homens.	1	77	183	261	178	223	359	760
		Mulheres	3	40	90	133	166	190	416	772
		TOTAL.	4	117	273	394	344	413	775	1.532
São José.....	São José.....	Homens.	10	137	606	753	422	314	789	1.525
		Mulheres	12	173	580	765	450	312	1.004	1.766
		TOTAL.	22	310	1.186	1.518	872	626	1.793	3.291
Estreito.....	Estreito.....	Homens.	3	249	842	1.094	623	413	942	1.978
		Mulheres	3	258	705	966	582	401	1.203	2.186
		TOTAL.	6	507	1.547	2.060	1.205	814	2.145	4.164

(1) Inclusive Vallões

CONVENÇÃO
CONVENTIONHomens
Hommes
Mulheres
Femmes
Total
TotalPopulação de cada um dos Estados do Brazil, por municipios e districtos, segundo
o grão de instrucção, o sexo e a idadePopulation de chaque État du Brésil, par municipes et districts, d'après
le degré d'instruction, le sexe et l'âge

MUNICIPIOS MUNICIPES	DISTRICTOS DISTRICTS	SEXO SEXE	SABEM LER E ESCREVER SACHANT LIRE ET ÉCRIRE				NÃO SABEM LER NEM ESCREVER NE SACHANT NI LIRE NI ÉCRIRE			
			0 a 6	7 a 14	15 e +	Total	0 a 6	7 a 14	15 e +	Total
			anos — ans				anos — ans			

ESTADO DE SANTA CATHARINA

(CONTINUAÇÃO — SUITE)

São José.....	São Pedro de Alcantara.....	Homens.	2	53	268	323	274	216	436	926
		Mulheres	3	49	201	253	302	238	499	1.039
		TOTAL.	5	102	469	576	576	454	935	1.965
Tijucas.....	Angelina.....	Homens.	1	110	414	525	698	468	892	2.058
		Mulheres	2	83	275	360	679	499	993	2.171
		TOTAL.	3	193	689	885	1.377	967	1.885	4.229
Tijucas.....	Tijucas.....	Homens.	7	305	988	1.300	1.156	780	1.748	3.684
		Mulheres	8	360	853	1.221	1.070	739	2.139	3.948
		TOTAL.	15	665	1.841	2.521	2.226	1.519	3.887	7.632
Tijucas.....	São João Baptista.....	Homens.	11	195	514	720	765	519	1.103	2.387
		Mulheres	8	149	363	520	665	475	1.261	2.401
		TOTAL.	19	344	877	1.240	1.430	994	2.364	4.788
Tijucas.....	Boa Vista.....	Homens.	—	61	143	204	241	166	411	818
		Mulheres	—	71	112	183	218	188	440	846
		TOTAL.	—	132	255	387	459	354	851	1.664
Tijucas.....	Major.....	Homens.	—	47	204	251	288	195	378	861
		Mulheres	—	36	95	131	263	219	419	901
		TOTAL.	—	83	299	382	551	414	797	1.762
Tijucas.....	Nucleo Esteves Junior.....	Homens.	—	18	81	99	80	30	68	178
		Mulheres	—	11	59	70	63	43	79	185
		TOTAL.	—	29	140	169	143	73	147	363
Tijucas.....	Tubarão.....	Homens.	15	353	1.786	2.154	2.146	1.799	2.930	6.875
		Mulheres	7	275	1.182	1.464	2.008	1.737	3.676	7.421
		TOTAL.	22	628	2.968	3.618	4.154	3.536	6.606	14.296
Tijucas.....	Gravatá.....	Homens.	1	51	398	450	538	550	1.037	2.125
		Mulheres	—	51	192	243	543	438	1.235	2.216
		TOTAL.	1	102	590	693	1.081	988	2.272	4.341
Tijucas.....	Capivary.....	Homens.	1	46	244	231	478	332	610	1.420
		Mulheres	—	36	119	155	412	302	682	1.396
		TOTAL.	1	82	363	446	890	634	1.292	2.816
Tijucas.....	Braço do Norte	Homens.	1	167	561	729	706	447	642	1.795
		Mulheres	—	132	405	537	657	418	757	1.832
		TOTAL.	1	299	966	1.266	1.363	865	1.399	3.627
Tijucas.....	Azambuja.....	Homens.	3	63	339	405	322	226	315	863
		Mulheres	2	69	216	287	306	214	407	927
		TOTAL.	5	132	555	692	628	440	722	1.790

CONVENÇÃO
 CONVENTION

Homens
 Hommes

Mulheres
 Femmes

Total
 Total

População de cada um dos Estados do Brazil, por municípios e districtos, segundo o gráo de instrucção, o sexo e a idade

Population de chaque État du Brésil, par municipes et districts, d'après le degré d'instruction, le sexe et l'âge

MUNICIPIOS MUNICIPES	DISTRICTOS DISTRICTS	SEXO SEXE	SABEM LER E ESCREVER SACHANT LIRE ET ÉCRIRE				NÃO SABEM LER NEM ESCREVER NE SACHANT NI LIRE NI ÉCRIRE			
			0 a 6	7 a 14	15 e +	Total	0 a 6	7 a 14	15 e +	Total
			anos — ans				anos — ans			

ESTADO DE SANTA CATHARINA

(CONCLUSÃO — FIN)

Tubarão	Pedras Grandes..	Homens.	—	69	237	306	436	336	547	1.319
		Mulheres	—	37	167	204	382	261	600	1.243
		TOTAL.	—	106	404	510	818	597	1.147	2.562
Urussanga.....	Urussanga.....	Homens.	3	224	925	1.152	722	400	505	1.627
		Mulheres	2	209	625	836	706	402	827	1.935
		TOTAL.	5	433	1.550	1.988	1.428	802	1.332	3.562
Urussanga.....	Cocal.....	Homens.	2	107	401	510	302	249	331	882
		Mulheres	2	79	228	309	318	227	462	1.007
		TOTAL.	4	186	629	819	620	476	793	1.889
Belluno.....	Belluno.....	Homens.	2	83	430	515	382	225	308	915
		Mulheres	—	82	310	392	383	239	456	1.073
		TOTAL.	2	165	740	907	765	464	764	1.993

ESTADO DE SÃO PAULO

Agudos.....	Agudos.....	Homens.	10	242	1.883	2.135	1.312	1.060	1.803	4.175
		Mulheres	9	217	818	1.044	1.289	977	2.205	4.471
		TOTAL.	19	459	2.701	3.179	2.601	2.037	4.008	8.646
Tupá.....	Tupá.....	Homens.	1	38	299	338	494	411	799	1.707
		Mulheres	1	16	98	115	455	406	856	1.717
		TOTAL.	2	54	397	453	949	820	1.655	3.424
Albuquerque Lins	Albuquerque Lins	Homens.	12	328	2.355	2.695	1.616	1.097	2.028	4.741
		Mulheres	14	222	876	1.112	1.282	904	1.958	4.144
		TOTAL.	26	550	3.231	3.807	2.898	2.001	3.986	8.885
Altinópolis.....	Altinópolis.....	Homens.	2	193	1.014	1.209	1.091	866	1.453	3.410
		Mulheres	1	142	476	619	1.053	850	1.682	3.585
		TOTAL.	3	335	1.490	1.828	2.144	1.716	3.135	6.995
Amparo.....	Amparo.....	Homens.	13	1.290	6.040	7.343	4.747	3.547	6.376	14.670
		Mulheres	18	1.160	3.477	4.655	4.525	3.381	8.588	16.494
		TOTAL.	31	2.450	9.517	11.998	9.272	6.928	14.964	31.164
Monte Alegre..	Monte Alegre..	Homens.	—	95	579	674	474	394	716	1.584
		Mulheres	—	85	284	369	504	417	1.003	1.924
		TOTAL.	—	180	863	1.043	978	811	1.719	3.508
Angatuba.....	Angatuba.....	Homens.	2	201	1.016	1.219	1.837	1.426	2.861	6.124
		Mulheres	8	189	496	693	1.619	1.301	3.121	6.041
		TOTAL.	10	390	1.512	1.912	3.456	2.727	5.982	12.165

CONVENÇÃO
CONVENTION

Homens
Hommes

Mulheres
Femmes

Total
Total

População de cada um dos Estados do Brazil, por municipios e districtos, segundo o grão de instrucção, o sexo e a idade

Population de chaque État du Brésil, par municipios et districtos, d'après le degré d'instruction, le sexe et l'âge

MUNICIPIOS MUNICIPES	DISTRICTOS DISTRICTS	SEXO SEXE	SABEM LER E ESCREVER SACHANT LIRE ET ÉCRIRE				NÃO SABEM LER NEM ESCREVER NE SACHANT NI LIRE NI ÉCRIRE			
			0 a 6	7 a 14	15 e +	Total	0 a 6	7 a 14	15 e +	Total
			anos — ans				anos — ans			

ESTADO DE SÃO PAULO

(CONTINUAÇÃO — SUITE)

Anhemby.....	Anhemby.....	Homens.	1	85	416	502	492	429	848	1.769
		Mulheres	5	64	163	232	423	423	968	1.814
		TOTAL.	6	149	579	734	915	852	1.816	3.583
Annapolis.....	Annapolis.....	Homens.	2	79	330	411	894	775	1.890	3.559
		Mulheres	3	87	233	323	762	774	1.564	3.100
		TOTAL.	5	166	563	734	1.656	1.549	3.454	6.659
Apiahy.....	Apiahy.....	Homens.	3	155	1.016	1.174	850	637	1.170	2.657
		Mulheres	8	131	508	647	857	640	1.684	3.181
		TOTAL.	11	286	1.524	1.821	1.707	1.277	2.854	5.838
Apiahy.....	Itaóca.....	Homens.	—	43	546	589	212	153	19	384
		Mulheres	1	19	66	86	199	194	500	883
		TOTAL.	1	62	612	675	411	337	519	1.267
Capoeiras.....	Capoeiras.....	Homens.	31	146	453	630	254	127	343	724
		Mulheres	18	114	365	497	283	189	418	890
		TOTAL.	49	260	818	1.127	537	316	761	1.614
Araçariguama	Araçariguama	Homens.	1	47	302	350	449	453	1.027	1.939
		Mulheres	1	48	138	187	426	380	1.028	1.834
		TOTAL.	2	95	440	537	875	843	2.055	3.773
Araraquara...	Araraquara...	Homens.	23	1.049	5.858	6.930	3.432	2.249	3.295	8.976
		Mulheres	27	1.050	3.266	4.343	3.310	2.030	4.994	10.334
		TOTAL.	50	2.099	9.124	11.273	6.742	4.279	8.289	19.310
Araraquara..	Santa Lucia...	Homens.	3	89	586	678	497	420	850	1.767
		Mulheres	—	75	195	270	484	368	948	1.800
		TOTAL.	3	164	781	948	981	788	1.798	3.567
Rincão.....	Rincão.....	Homens.	—	101	865	966	996	772	1.498	3.256
		Mulheres	—	110	354	464	907	666	1.527	3.100
		TOTAL.	—	211	1.219	1.430	1.893	1.438	3.025	6.356
Nova Paulicéa	Nova Paulicéa	Homens.	—	90	503	593	691	449	1.032	2.172
		Mulheres	—	86	254	340	602	402	1.126	2.130
		TOTAL.	—	176	757	933	1.293	851	2.158	4.302
Araras.....	Araras.....	Homens.	10	650	3.121	3.781	3.127	2.249	3.959	9.335
		Mulheres	17	635	1.716	2.368	2.924	2.155	5.050	10.129
		TOTAL.	27	1.285	4.837	6.149	6.051	4.404	9.009	19.464
Areias.....	Areias.....	Homens.	2	108	536	646	657	574	1.198	2.429
		Mulheres	2	112	322	436	650	490	1.449	2.589
		TOTAL.	4	220	858	1.082	1.307	1.064	2.647	5.018

CONVENÇÃO
CONVENTION

Homens
Hommes

Mulheres
Femmes

Total
Total

População de cada um dos Estados do Brazil, por municipios e districtos, segundo o gráo de instrução, o sexo e a idade

Population de chaque État du Brésil, par municipes et districts, d'après le degré d'instruction, le sexe et l'âge

MUNICIPIOS MUNICIPES	DISTRICTOS DISTRICTS	SEXO SEXE	SABEM LER E ESCREVER SACHANT LIRE ET ÉCRIRE				NÃO SABEM LER NEM ESCREVER NE SACHANT NI LIRE NI ÉCRIRE			
			0 a 6	7 a 14	15 e +	Total	0 a 6	7 a 14	15 e +	Total
			ANOS — ANS				ANOS — ANS			

ESTADO DE SÃO PAULO

(CONTINUAÇÃO — SUITE)

Ariranha.....	Ariranha.....	Homens.	11	284	1.925	2.220	1.405	932	1.285	3.622
		Mulheres	12	214	827	1.053	1.384	980	1.824	4.188
		TOTAL.	23	498	2.752	3.273	2.789	1.912	3.109	7.810
Assis.....	Assis.....	Homens.	8	336	2.356	2.700	1.482	1.048	1.883	4.413
		Mulheres	6	303	1.047	1.356	1.406	954	2.218	4.578
		TOTAL.	14	639	3.403	4.056	2.888	2.002	4.101	8.991
Atibaia.....	Atibaia.....	Homens.	5	391	2.170	2.566	1.947	1.503	3.040	6.490
		Mulheres	12	378	1.066	1.456	1.715	1.427	3.894	7.036
		TOTAL.	17	769	3.236	4.022	3.662	2.930	6.934	13.526
Jariné.....	Jariné.....	Homens.	—	86	764	850	880	641	1.356	2.877
		Mulheres	—	51	236	287	769	693	1.550	3.112
		TOTAL.	—	137	1.000	1.137	1.649	1.334	3.006	5.989
Avahy.....	Avahy.....	Homens.	2	240	1.119	1.361	874	674	1.241	2.789
		Mulheres	8	167	506	681	891	630	1.498	3.019
		TOTAL.	10	407	1.625	2.042	1.765	1.304	2.739	5.808
Presidente Alves	Presidente Alves	Homens.	3	163	1.117	1.283	821	593	1.306	2.720
		Mulheres	8	124	454	586	791	639	1.277	2.707
		TOTAL.	11	287	1.571	1.869	1.612	1.232	2.583	5.427
Avaré.....	Avaré.....	Homens.	8	564	2.935	3.507	2.372	1.853	4.026	8.251
		Mulheres	9	514	1.609	2.132	2.438	2.197	4.696	9.331
		TOTAL.	17	1.078	4.544	5.639	4.810	4.050	8.722	17.582
Bananal.....	Bananal.....	Homens.	7	245	1.306	1.558	1.244	1.016	2.001	4.261
		Mulheres	6	200	727	933	1.243	931	2.581	4.755
		TOTAL.	13	445	2.033	2.491	2.487	1.947	4.582	9.016
Bariry.....	Bariry.....	Homens.	45	701	2.896	3.642	2.483	1.478	2.541	6.502
		Mulheres	26	618	1.457	2 101	2.368	1.552	3.188	7.108
		TOTAL.	71	1.319	4.353	5.743	4.851	3.030	5.729	13.610
Buenopolis....	Buenopolis....	Homens.	1	85	554	640	564	413	724	1.701
		Mulheres	—	47	190	237	558	429	912	1.899
		TOTAL.	1	132	744	877	1.122	842	1.636	3.600
Barra Bonita..	Barra Bonita..	Homens.	5	229	1.196	1.430	1.136	855	1.531	3.522
		Mulheres	2	254	552	808	1.017	783	1.755	3.555
		TOTAL.	7	483	1.748	2.238	2.153	1.638	3.286	7.077
Barretos.....	Barretos.....	Homens.	14	664	3.754	4.432	1.726	1.020	2.099	4.845
		Mulheres	14	655	2.056	2.735	1.757	1.052	2.487	5.296
		TOTAL.	28	1.319	5.820	7.167	3.483	2.072	4.586	10.141

CONVENÇÃO
CONVENTION

Homens
Hommes

Mulheres
Femmes

Total
Total

População de cada um dos Estados do Brazil, por municípios e districtos, segundo o gráo de instrução, o sexo e a idade

Population de chaque État du Brésil, par municipes et districts, d'après le degré d'instruction, le sexe et l'âge

MUNICIPIOS MUNICIPES	DISTRICTOS DISTRICTS	SEXO SEXE	SABEM LER E ESCREVER SACHANT LIRE ET ÉCRIRE				NÃO SABEM LER NEM ESCREVER NE SACHANT NI LIRE NI ÉCRIRE			
			0 a 6	7 a 14	15 e +	Total	0 a 6	7 a 14	15 e +	Total
			anos — ans				anos — ans			

ESTADO DE SÃO PAULO

(CONTINUAÇÃO — SUITE)

	Collina.....	Homens.	11	254	2.360	2.625	2.095	1.617	2.698	6.410
		Mulheres	2	272	877	1.151	2.022	1.579	3.006	6.607
		TOTAL.	13	526	3.237	3.776	4.117	3.196	5.704	13.017
Barretos.....	Itambé.....	Homens.	—	56	508	564	463	304	477	1.244
		Mulheres	2	59	206	267	445	357	679	1.481
		TOTAL.	2	115	714	831	908	661	1.156	2.725
	Larauceiras...	Homens.	4	66	338	408	236	147	488	871
		Mulheres	—	33	105	138	196	161	351	768
		TOTAL.	4	99	443	546	432	308	839	1.579
Batataes.....	Batataes.....	Homens.	5	675	2.972	3.652	2.407	1.871	3.045	7.323
		Mulheres	13	693	1.943	2.649	2.431	1.812	3.949	8.192
		TOTAL.	18	1.368	4.915	6.301	4.838	3.683	6.994	15.515
Baurú.....	Baurú.....	Homens.	18	699	3.599	4.316	1.878	1.172	2.123	5.173
		Mulheres	4	656	1.810	2.470	1.821	1.136	2.767	5.724
		TOTAL.	22	1.355	5.409	6.786	3.699	2.308	4.890	10.897
	Presidente Ti- birigã.....	Homens.	4	52	359	415	340	266	499	1.105
		Mulheres	4	43	128	175	310	211	487	1.008
		TOTAL.	8	95	487	590	650	477	986	2.113
Bebedouro.....	Bebedouro.....	Homens.	20	901	4.434	5.355	3.412	2.377	4.099	9.888
		Mulheres	14	745	2.261	3.020	3.240	2.353	4.947	10.540
		TOTAL.	34	1.646	6.695	8.375	6.652	4.730	9.046	20.428
Bica de Pedra	Bica de Pedra	Homens.	4	311	1.486	1.801	1.424	1.113	1.926	4.463
		Mulheres	—	285	687	972	1.365	1.076	2.468	4.909
		TOTAL.	4	596	2.173	2.773	2.789	2.189	4.394	9.372
Boa Esperança	Boa Esperança	Homens.	5	263	1.657	1.925	1.546	1.235	1.964	4.745
		Mulheres	1	237	691	929	1.465	1.176	2.462	5.103
		TOTAL.	6	500	2.348	2.854	3.011	2.411	4.426	9.848
Bom Sucesso	Bom Sucesso	Homens.	—	62	528	590	731	618	1.111	2.460
		Mulheres	1	46	148	195	671	632	1.315	2.618
		TOTAL.	1	108	676	785	1.402	1.250	2.426	5.078
Botucatu.....	Botucatu.....	Homens.	20	1.154	4.065	5.239	2.497	1.731	3.457	7.685
		Mulheres	20	1.111	2.754	3.885	2.508	1.740	4.248	8.496
		TOTAL.	40	2.265	6.819	9.124	5.005	3.471	7.705	16.181
Botucatu.....	Espírito Santo do Rio Pardo.....	Homens.	—	54	397	451	405	376	616	1.397
		Mulheres	—	33	144	177	396	399	764	1.559
		TOTAL.	—	87	541	628	801	775	1.380	2.956

CONVENÇÃO { Homens
 CONVENTION { Hommes
 { Mulheres
 { Femmes
 { Total
 { Total
 População de cada um dos Estados do Brazil, por municípios e districtos, segundo o grão de instrução, o sexo e a idade
 Population de chaque État du Brésil, par municipes et districts, d'après le degré d'instruction, le sexe et l'âge

MUNICIPIOS MUNICIPES	DISTRICTOS DISTRICTS	SEXO SEXE	SABEM LER E ESCREVER SACHANT LIRE ET ÉCRIRE				NÃO SABEM LER NEM ESCREVER NE SACHANT NI LIRE NI ÉCRIRE			
			0 a 6	7 a 14	15 e +	Total	0 a 6	7 a 14	15 e +	Total
			anos — ans				anos — ans			

ESTADO DE SÃO PAULO

(CONTINUAÇÃO — SUITE)

Botucatu.....	Prata.....	Homens.	1	102	559	672	556	472	705	1.733
		Mulheres	2	71	237	310	518	401	882	1.801
		TOTAL.	3	173	806	982	1.074	873	1.587	3.534
Bragança.....	Bragança.....	Homens.	37	1.041	4.816	5.924	5.175	4.211	9.642	19.028
		Mulheres	20	953	2.766	3.749	4.969	4.179	11.194	20.342
		TOTAL.	57	2.004	7.612	9.673	10.144	8.390	20.836	39.370
Bragança.....	Tuyuti.....	Homens.	—	85	393	478	686	629	1.814	3.129
		Mulheres	2	58	130	190	630	606	1.643	2.879
		TOTAL.	2	143	523	668	1.316	1.235	3.457	6.008
Brodowski.....	Brodowski.....	Homens.	—	266	1.174	1.440	1.117	804	1.519	3.440
		Mulheres	6	291	707	1.004	982	737	1.585	3.304
		TOTAL.	6	557	1.881	2.444	2.099	1.541	3.104	6.744
Brotas.....	Brotas.....	Homens.	9	344	1.920	2.273	1.614	1.228	1.883	4.725
		Mulheres	—	306	1.120	1.426	1.550	1.165	2.497	5.212
		TOTAL.	9	650	3.040	3.699	3.164	2.393	4.380	9.937
Brotas.....	Torrinha.....	Homens.	4	192	638	834	536	392	663	1.591
		Mulheres	8	128	382	518	530	370	826	1.726
		TOTAL.	12	320	1.020	1.352	1.066	762	1.489	3.317
Buquira.....	Buquira.....	Homens.	—	44	382	426	811	802	1.882	3.495
		Mulheres	—	49	277	326	858	720	2.052	3.630
		TOTAL.	—	93	659	752	1.669	1.522	3.934	7.125
Cabreúva.....	Cabreúva.....	Homens.	5	129	705	839	609	491	1.049	2.149
		Mulheres	2	110	384	496	604	497	1.299	2.400
		TOTAL.	7	239	1.089	1.335	1.213	988	2.348	4.549
Caçapava.....	Caçapava.....	Homens.	9	374	1.759	2.142	1.947	1.476	3.691	7.114
		Mulheres	8	354	1.225	1.587	1.789	1.328	4.139	7.256
		TOTAL.	17	728	2.984	3.729	3.736	2.804	7.830	14.370
Cachoeira.....	Cachoeira.....	Homens.	14	390	1.412	1.816	970	561	1.757	3.288
		Mulheres	11	359	986	1.356	871	435	1.925	3.231
		TOTAL.	25	749	2.398	3.172	1.841	996	3.682	6.519
Caconde.....	Caconde.....	Homens.	12	284	1.806	2.102	1.999	1.554	3.095	6.658
		Mulheres	15	265	853	1.133	2.007	1.565	3.580	7.152
		TOTAL.	27	549	2.659	3.235	4.006	3.129	6.675	13.810
Caconde.....	Tapyratiba.....	Homens.	6	104	749	859	907	729	1.611	3.247
		Mulheres	2	110	342	454	904	670	1.612	3.186
		TOTAL.	8	214	1.091	1.313	1.811	1.399	3.223	6.433

CONVENÇÃO
CONVENTION

Homens
Hommes

Mulheres
Femmes

Total
Total

População de cada um dos Estados do Brazil, por municipios e districtos, segundo o gráo de instrução, o sexo e a idade

Population de chaque État du Brésil, par municipes et districts, d'après le degré d'instruction, le sexe et l'âge

MUNICIPIOS MUNICIPES	DISTRICTOS DISTRICTS	SEXO SEXE	SABEM LER E ESCREVER SACHANT LIRE ET ÉCRIRE				NÃO SABEM LER NEM ESCREVER NE SACHANT NI LIRE NI ÉCRIRE			
			0 a 6	7 a 14	15 e +	Total	0 a 6	7 a 14	15 e +	Total
			anos — ans				anos — ans			

ESTADO DE SÃO PAULO

(CONTINUAÇÃO — SUITE)

Cajurú.....	Cajurú.....	Homens..	5	345	1.946	2.296	1.810	1.358	2.261	5.429
		Mulheres	6	376	915	1.297	1.625	1.231	2.676	5.532
		TOTAL.	11	721	2.861	3.593	3.435	2.589	4.937	10.961
	Santa Rita dos Coqueiros.....	Homens.	—	42	497	539	588	509	857	1.954
		Mulheres	—	50	163	213	540	496	998	2.024
		TOTAL.	—	92	660	752	1.128	1.005	1.855	3.988
Conceição.....	Homens.	32	2.147	8.429	10.608	3.549	1.952	3.074	8.575	
	Mulheres	31	2.089	6.842	8.962	3.513	1.999	5.240	10.752	
	TOTAL.	63	4.236	15.271	19.570	7.062	3.951	8.314	19.327	
Santa Cruz.....	Homens.	33	1.962	7.196	9.191	3.980	2.425	4.707	11.112	
	Mulheres	37	1.877	5.430	7.344	3.672	2.224	6.365	12.261	
	TOTAL.	70	3.839	12.626	16.535	7.652	4.649	11.072	23.373	
Arraiolos Souza	Homens.	8	312	1.417	1.737	1.100	838	1.419	3.357	
	Mulheres	10	283	667	960	1.089	846	1.914	3.849	
	TOTAL.	18	595	2.084	2.697	2.189	1.684	3.333	7.206	
Campinas....	Cosmopolis....	Homens.	3	239	1.026	1.268	604	408	598	1.610
		Mulheres	3	183	565	751	665	483	930	2.078
		TOTAL.	6	422	1.591	2.019	1.269	891	1.528	3.688
	Rebouças.....	Homens.	3	182	836	1.021	649	462	925	2.036
		Mulheres	6	158	445	609	660	525	1.113	2.298
		TOTAL.	9	340	1.281	1.630	1.309	987	2.038	4.334
Vallinhos.....	Homens.	—	183	867	1.050	704	533	975	2.212	
	Mulheres	1	174	434	609	653	467	1.149	2.269	
	TOTAL.	1	357	1.301	1.659	1.357	1.000	2.124	4.481	
Villa Americana.	Homens.	11	382	1.781	2.174	950	593	836	2.379	
	Mulheres	4	440	1.228	1.672	999	585	1.273	2.858	
	TOTAL.	15	822	3.009	3.846	1.949	1.179	2.109	5.237	
Campo Largo de Sorocaba.....	Homens.	2	131	851	984	1.065	1.023	1.984	4.072	
	Mulheres	1	98	312	411	1.119	986	2.365	4.470	
	TOTAL.	3	229	1.163	1.395	2.184	2.009	4.349	8.542	
Campos Novos do Paranapanema.	Homens.	5	191	2.173	2.369	1.611	1.160	2.322	5.093	
	Mulheres	7	144	478	629	1.371	1.011	2.338	4.720	
	TOTAL.	12	335	2.651	2.998	2.982	2.171	4.660	9.813	
Cananéa.....	Homens.	3	98	580	781	1.042	923	1.660	3.665	
	Mulheres	2	88	281	371	804	785	2.005	3.594	
	TOTAL.	5	186	961	1.152	1.846	1.708	3.665	7.219	

CONVENÇÃO
CONVENTION

Homens
Hommes
Mulheres
Femmes
Total
Total

População de cada um dos Estados do Brazil, por municipios e districtos, segundo o grau de instrução, o sexo e a idade

Population de chaque État du Brésil, par municipes et district, d'après le degré d'instruction, le sexe et l'âge

MUNICIPIOS MUNICIPES	DISTRICTOS DISTRICTS	SEXO SEXE	SABEM LER E ESCREVER SACHANT LIRE ET ÉCRIRE				NÃO SABEM LER NEM ESCREVER NE SACHANT NI LIRE NI ÉCRIRE			
			0 a 6	7 a 14	15 e +	Total	0 a 6	7 a 14	15 e +	Total
			anos — ans				anos — ans			

ESTADO DE SÃO PAULO

(CONTINUAÇÃO — SUITE)

Capão Bonito do Paranapanema	Capão Bonito do Paranapanema	Homens	2	134	1.212	1.348	1.416	1.329	2.830	5.575
		Mulheres	—	131	367	498	1.451	1.304	3.484	6.239
		TOTAL.	2	265	1.579	1.846	2.867	2.633	6.314	11.814
Guapiara	Guapiara	Homens.	—	23	290	313	410	358	671	1.439
		Mulheres	—	8	9	17	377	346	864	1.587
		TOTAL.	—	31	299	330	787	704	1.535	3.026
Capivary	Capivary	Homens.	6	730	3.707	4.443	2.951	2.131	3.769	8.851
		Mulheres	6	590	1.975	2.571	2.820	2.093	4.813	9.726
		TOTAL.	12	1.320	5.682	7.014	5.771	2.424	8.582	18.577
Caraguatatuba	Caraguatatuba	Homens.	—	48	304	352	302	252	599	1.153
		Mulheres	—	56	152	238	280	238	686	1.204
		TOTAL.	—	104	456	560	582	490	1.285	2.357
Casa Branca	Casa Branca	Homens.	13	670	3.261	3.944	2.582	2.001	3.498	8.081
		Mulheres	14	650	2.006	2.670	2.631	1.997	4.434	9.062
		TOTAL.	27	1.320	5.267	6.614	5.213	3.998	7.932	17.143
Itoby	Itoby	Homens.	3	113	402	518	330	171	310	811
		Mulheres	2	127	222	351	336	183	441	960
		TOTAL.	5	240	624	869	666	354	751	1.771
Catanduva	Catanduva	Homens.	20	442	2.893	3.355	2.027	1.217	2.091	5.335
		Mulheres	12	398	1.126	1.536	1.814	1.164	2.805	5.783
		TOTAL.	52	840	4.019	4.891	3.841	2.381	4.896	11.118
Cerqueira Cezar	Cerqueira Cezar	Homens.	5	115	1.131	1.251	1.108	848	1.708	3.664
		Mulheres	9	122	397	528	1.019	791	1.949	3.759
		TOTAL.	14	237	1.528	1.779	2.127	1.639	3.657	7.423
Conceição de Monte Alegre	Conceição de Monte Alegre	Homens.	8	193	1.231	1.432	1.494	1.283	2.461	5.238
		Mulheres	10	121	408	539	1.505	1.185	2.638	5.328
		TOTAL.	18	314	1.639	1.971	2.999	2.468	5.099	10.566
Maracahy	Maracahy	Homens.	1	22	327	350	423	391	676	1.490
		Mulheres	—	24	74	98	494	366	825	1.685
		TOTAL.	1	46	401	448	917	757	1.501	3.175
Conchas	Conchas	Homens.	4	219	1.128	1.351	1.112	941	1.809	3.862
		Mulheres	2	145	541	688	1.072	822	1.990	3.884
		TOTAL.	6	364	1.669	2.039	2.184	1.763	3.799	7.746
Cotia	Cotia	Homens.	9	192	1.162	1.363	975	751	1.812	3.538
		Mulheres	5	159	454	618	881	731	2.209	3.821
		TOTAL.	14	351	1.616	1.981	1.856	1.482	4.021	7.359

CONVENÇÃO } Homens
CONVENTION } Hommes
Mulheres
Femmes
Total
Total

População de cada um dos Estados do Brazil, por municipios e districtos, segundo o grão de instrucção, o sexo e a idade

Population de chaque État du Brésil, par municipes et districts, d'après le degré d'instruction, le sexe et l'âge

MUNICIPIOS MUNICIPES	DISTRICTOS DISTRICTS	SEXO SEXE	SABEM LER E ESCREVER SACHANT LIRE ET ÉCRIRE				NÃO SABEM LER NEM ESCREVER NE SACHANT NI LIRE NI ÉCRIRE			
			0 a 6	7 a 14	15 e +	Total	0 a 6	7 a 14	15 e +	Total
			anos — ans				anos — ans			

ESTADO DE SÃO PAULO

(CONTINUAÇÃO — SUITE)

Cravinhos....	Cravinhos.....	Homens.	6	436	2.359	2.801	2.691	2.140	4.291	9.125
		Mulheres	13	453	1.179	1.645	2.506	2.058	4.564	9.228
		TOTAL.	19	889	3.538	4.446	5.200	4.198	8.955	18.333
Serrinha.....	Serrinha.....	Homens.	—	85	583	669	431	329	613	1.373
		Mulheres	2	94	241	337	383	266	724	1.373
		TOTAL.	2	180	824	1.006	814	595	1.337	2.746
Cruzeiro.....	Cruzeiro.....	Homens.	8	351	1.607	1.966	872	524	1.078	2.474
		Mulheres	11	356	1.077	1.444	818	518	1.649	2.985
		TOTAL.	19	707	2.684	3.410	1.690	1.042	2.727	5.459
Embahú.....	Embahú.....	Homens.	3	70	406	479	420	313	722	1.455
		Mulheres	3	59	231	293	411	282	887	1.580
		TOTAL.	6	129	637	772	831	595	1.609	3.035
Cunha.....	Cunha.....	Homens.	4	239	1.634	1.877	1.992	1.612	3.512	7.116
		Mulheres	8	194	714	916	1.998	1.585	4.071	7.654
		TOTAL.	12	433	2.348	2.793	3.990	3.197	7.583	14.770
Campos Novos	Campos Novos	Homens.	—	23	151	174	270	273	627	1.170
		Mulheres	—	24	102	126	277	247	614	1.138
		TOTAL.	—	47	253	300	547	520	1.241	2.308
Descalvado....	Descalvado....	Homens.	4	477	2.778	3.259	2.611	1.921	3.537	8.069
		Mulheres	12	475	1.417	1.904	2.477	1.939	4.387	8.803
		TOTAL.	16	952	4.195	5.163	5.088	3.860	7.924	16.872
Dois Corregos	Dois Corregos...	Homens.	13	493	2.022	2.528	2.150	1.432	2.573	6.155
		Mulheres	22	460	1.157	1.639	2.158	1.450	3.207	6.815
		TOTAL.	35	953	3.179	4.167	4.308	2.882	5.780	12.970
Figueira.....	Figueira.....	Homens.	—	63	301	364	306	251	363	920
		Mulheres	1	48	135	184	306	186	493	985
		TOTAL.	1	111	436	548	612	437	856	1.905
Dourado.....	Dourado.....	Homens.	2	287	1.556	1.845	988	681	1.082	2.751
		Mulheres	11	232	889	1.132	978	682	1.439	3.099
		TOTAL.	13	519	2.445	2.977	1.966	1.363	2.521	5.850
Espírito Santo do Pinhal.....	Espírito Santo do Pinhal.....	Homens.	10	711	3.631	4.352	3.571	2.710	5.077	11.358
		Mulheres	3	660	1.988	2.651	3.489	2.665	6.144	12.298
		TOTAL.	13	1.371	5.619	7.003	7.000	5.375	11.221	23.656
Espírito Santo do Turvo.....	Espírito Santo do Turvo.....	Homens.	1	36	310	347	545	443	926	1.914
		Mulheres	—	34	135	169	553	464	974	1.991
		TOTAL.	1	70	445	515	1.098	907	1.900	3.905

CONVENÇÃO
CONVENTION

Homens
Hommes

Mulheres
Femmes

Total
Total

População de cada um dos Estados do Brazil, por municipios e districtos, segundo o gráo de instrucção, o sexo e a idade

Population de chaque État du Brésil, par municipes et districts, d'après le degré d'instruction, le sexe et l'âge

MUNICIPIOS MUNICIPES	DISTRICTOS DISTRICTS	SEXO SEXE	SABEM LER E ESCREVER SACHANT LIRE ET ÉCRIRE				NÃO SABEM LER NEM ESCREVER NE SACHANT NI LIRE NI ÉCRIRE			
			0 a 6	7 a 14	15 e +	Total	0 a 6	7 a 14	15 e +	Total
			anos — ans				anos — ans			

ESTADO DE SÃO PAULO

(CONTINUAÇÃO — SUITE)

Fartura.....	Fartura.....	Homens.	7	283	1.187	1.477	1.246	1.031	2.221	4.498
		Mulheres	8	194	568	770	1.043	865	2.116	4.024
		TOTAL.	15	477	1.755	2.247	2.289	1.896	4.337	8.522
Ribeiropolis...	Ribeiropolis...	Homens.	—	35	164	199	319	225	522	1.066
		Mulheres	—	10	69	79	294	201	548	1.043
		TOTAL.	—	45	233	278	613	426	1.070	2.109
Faxina.....	Faxina.....	Homens.	7	182	1.327	1.516	1.721	1.403	3.407	6.531
		Mulheres	6	139	505	650	1.645	1.380	3.682	6.707
		TOTAL.	13	321	1.832	2.166	3.366	2.783	7.089	13.238
Bury.....	Bury.....	Homens.	4	253	1.014	1.271	672	487	967	2.126
		Mulheres	6	269	754	1.029	623	423	1.149	2.195
		TOTAL.	10	522	1.768	2.300	1.295	910	2.116	4.321
Franca.....	Franca.....	Homens.	17	980	3.511	4.508	2.678	1.782	3.090	7.550
		Mulheres	21	1.127	2.697	3.845	2.582	1.603	3.909	8.094
		TOTAL.	38	2.107	6.208	8.353	5.260	3.385	6.999	15.644
Restinga.....	Restinga.....	Homens.	1	74	458	533	566	498	916	1.980
		Mulheres	1	73	278	352	595	445	903	1.943
		TOTAL.	2	147	736	885	1.161	943	1.819	3.923
Ribeirão Corrente	Ribeirão Corrente	Homens.	—	60	327	387	280	191	261	732
		Mulheres	—	44	101	145	270	224	414	908
		TOTAL.	—	104	428	532	550	415	675	1.640
Franca.....	Franca.....	Homens.	—	25	119	144	121	126	202	449
		Mulheres	—	9	46	55	129	112	190	431
		TOTAL.	—	34	165	199	250	238	392	880
São José da Bella Vista.....	São José da Bella Vista.....	Homens.	—	130	836	966	794	692	1.106	2.592
		Mulheres	—	88	277	365	835	648	1.296	2.779
		TOTAL.	—	218	1.113	1.331	1.629	1.340	2.402	5.371
Crystaes.....	Crystaes.....	Homens.	2	146	752	900	717	503	721	1.941
		Mulheres	1	131	356	488	685	535	1.001	2.221
		TOTAL.	3	277	1.108	1.388	1.402	1.038	1.722	4.162
Guararema....	Guararema....	Homens.	—	105	658	773	929	915	1.981	3.825
		Mulheres	1	92	307	400	778	809	2.081	3.668
		TOTAL.	1	197	975	1.173	1.707	1.724	4.062	7.493
Guaratinguetá	Guaratinguetá	Homens.	16	955	4.043	5.014	3.766	2.618	6.350	12.734
		Mulheres	32	1.061	3.452	4.545	3.534	2.506	8.012	14.052
		TOTAL.	48	2.016	7.495	9.559	7.300	5.124	14.362	26.786

CONVENÇÃO
CONVENTION

Homens
Hommes
Mulheres
Femmes
Total
Total

População de cada um dos Estados do Brazil, por municipios e districtos, segundo o gráo de instrução, o sexo e a idade

Population de chaque État du Brésil, par municipes et districts, d'après le degré d'instruction, le sexe et l'âge

MUNICIPIOS MUNICIPES	DISTRICTOS DISTRICTS	SEXO SEXE	SABEM LER E ESCREVER SACHANT LIRE ET ÉCRIRE				NÃO SABEM LER NEM ESCREVER NE SACHANT NI LIRE NI ÉCRIRE			
			0 a 6	7 a 14	15 e +	Total	0 a 6	7 a 14	15 e +	Total
			anos — ans				anos — ans			

ESTADO DE SÃO PAULO

(CONTINUAÇÃO — SUITE)

Guaratinguetá	Apparecida....	Homens.	2	219	96	1.188	648	438	1.053	2.139
		Mulheres	6	217	732	955	585	364	1.525	2.474
		TOTAL.	8	436	1.699	2.143	1.233	802	2.578	4.613
Guarehy.....	Guarehy.....	Homens.	1	129	971	1.101	771	652	1.071	2.494
		Mulheres	1	126	302	429	755	665	1.531	2.951
		TOTAL.	2	255	1.273	1.530	1.526	1.317	2.602	5.445
Guariba.....	Guariba.....	Homens.	2	172	1.100	1.274	1.056	887	1.422	3.365
		Mulheres	—	162	434	596	985	823	1.756	3.556
		TOTAL.	2	334	1.534	1.870	2.041	1.710	3.180	6.931
Guarulhos....	Guarulhos....	Homens.	3	147	835	985	608	436	1.059	2.103
		Mulheres	10	153	422	585	602	406	1.280	2.288
		TOTAL.	13	300	1.257	1.570	1.210	842	2.339	4.391
Ibitinga.....	Ibitinga.....	Homens.	6	280	1.875	2.161	1.460	1.175	2.023	4.658
		Mulheres	5	308	870	1.183	1.462	1.132	2.418	5.012
		TOTAL.	11	588	2.745	3.344	1.922	2.307	4.441	9.670
Ibitinga.....	Tabatinga....	Homens.	5	115	588	708	916	775	1.650	3.341
		Mulheres	5	81	275	361	881	706	1.508	3.095
		TOTAL.	10	196	863	1.069	1.797	1.481	3.158	6.436
Ibitinga.....	Nova Europa..	Homens.	1	129	610	740	422	227	436	1.085
		Mulheres	5	143	294	442	397	234	560	1.191
		TOTAL.	6	272	904	1.182	819	461	996	2.276
Ibitinga.....	Igarapava....	Homens.	8	292	2.066	2.366	1.702	1.300	2.383	5.285
		Mulheres	7	294	899	1.200	1.724	1.212	2.615	5.551
		TOTAL.	15	586	2.965	3.566	3.426	2.512	4.898	10.836
Ibitinga.....	Pedregulho....	Homens.	—	172	1.356	1.528	1.588	1.232	1.965	4.785
		Mulheres	—	117	453	570	1.514	1.211	2.187	4.912
		TOTAL.	—	189	1.809	2.098	3.102	2.443	4.152	9.697
Ibitinga.....	Buritys.....	Homens.	—	49	394	443	344	259	380	983
		Mulheres	—	52	132	184	291	246	461	998
		TOTAL.	—	101	526	627	635	505	841	1.981
Ibitinga.....	Rifaina.....	Homens.	2	54	571	627	435	347	674	1.456
		Mulheres	2	57	168	227	445	347	771	1.563
		TOTAL.	4	111	739	854	880	694	1.445	3.019
Ibitinga.....	Igaratá.....	Homens.	—	28	296	324	533	433	1.103	2.069
		Mulheres	—	12	74	86	483	444	1.390	2.317
		TOTAL.	—	40	370	410	1.016	877	2.493	4.386

CONVENÇÃO
CONVENTION

Homens
Hommes

Mulheres
Femmes

Total
Total

População de cada um dos Estados do Brazil, por municípios e districtos, segundo o grão de instrução, o sexo e a idade

Population de chaque État du Brésil, par municípios et districtos, d'après le degré d'instruction, le sexe et l'âge

MUNICIPIOS MUNICIPES	DISTRICTOS DISTRICTS	SEXO SEXE	SABEM LER E ESCREVER SACHANT LIRE ET ÉCRIRE				NÃO SABEM LER NEM ESCREVER NE SACHANT NI LIRE NI ÉCRIRE			
			0 a 6	7 a 14	15 e +	Total	0 a 6	7 a 14	15 e +	Total
			anos — ans				anos — ans			

ESTADO DE SÃO PAULO

(CONTINUAÇÃO — SUITE)

Iguape.....	Iguape.....	Homens.	14	453	2.654	3.121	2.105	1.534	3.433	7.072
		Mulheres	17	412	1.592	2.021	1.916	1.528	4.234	7.678
		TOTAL.	31	865	4.246	5.142	4.021	3.062	7.667	14.750
Juquiá.....	Juquiá.....	Homens.	2	39	265	305	535	465	911	1.911
		Mulheres	—	37	87	124	508	421	1.009	1.938
		TOTAL.	2	76	352	430	1.043	886	1.920	3.849
Jacupiranga...	Jacupiranga...	Homens.	4	154	887	1.045	1.298	1.023	2.126	4.447
		Mulheres	2	148	479	629	1.221	988	2.513	4.722
		TOTAL.	6	302	1.366	1.674	2.519	2.011	4.639	9.169
Prainha.....	Prainha.....	Homens.	—	59	488	547	450	383	851	1.684
		Mulheres	1	39	147	187	453	338	884	1.675
		TOTAL.	1	98	635	734	903	721	1.735	3.359
Indaiatuba....	Indaiatuba....	Homens.	3	304	1.488	1.795	1.082	719	1.613	3.414
		Mulheres	6	233	840	1.079	1.101	821	1.734	3.656
		TOTAL.	9	537	2.328	2.874	2.183	1.540	3.347	7.070
Ipaussú.....	Ipaussú.....	Homens.	7	211	1.172	1.390	892	692	1.093	2.677
		Mulheres	5	198	541	744	915	568	1.387	2.870
		TOTAL.	12	409	1.713	2.134	1.807	1.260	2.480	5.547
Itaberá.....	Itaberá.....	Homens.	2	176	710	888	697	554	1.211	2.462
		Mulheres	2	141	341	484	694	545	1.378	2.617
		TOTAL.	4	317	1.051	1.372	1.391	1.099	2.589	5.079
Itajoby.....	Itajoby.....	Homens.	5	208	2.249	2.462	2.489	1.859	3.229	7.577
		Mulheres	2	144	669	815	2.298	1.808	3.693	7.799
		TOTAL.	7	352	2.918	3.277	4.787	3.667	6.922	15.376
Itanhaem.....	Itanhaem.....	Homens.	4	90	667	761	421	269	883	1.573
		Mulheres	2	78	292	372	423	250	848	1.521
		TOTAL.	6	168	959	1.133	844	519	1.731	3.094
Itapeçerica....	Itapeçerica....	Homens.	2	59	567	628	751	671	1.737	3.159
		Mulheres	2	43	157	202	711	703	2.076	3.490
		TOTAL.	4	102	724	830	1.462	1.374	3.813	6.649
Itapeçerica... Juquitiba.....	Juquitiba.....	Homens.	—	6	159	165	372	355	767	1.494
		Mulheres	—	6	18	24	361	343	837	1.541
		TOTAL.	—	12	177	189	733	698	1.604	3.035
M Boy.....	M Boy.....	Homens.	1	13	128	142	100	103	251	454
		Mulheres	—	4	53	57	103	95	276	474
		TOTAL.	1	17	181	199	203	198	527	928

CONVENÇÃO
CONVENTION

Homens
Hommes

Mulheres
Femmes

Total
Total

População de cada um dos Estados do Brazil, por municípios e districtos, segundo o grão de instrução, o sexo e a idade

Population de chaque État du Brésil, par municipes et districtos, d'après le degré d'instruction, le sexe et l'âge

MUNICIPIOS MUNICIPES	DISTRICTOS DISTRICTS	SEXO SEXE	SABEM LER E ESCREVER SACHANT LIRE ET ÉCRIRE				NÃO SABEM LER NEM ESCREVER NE SACHANT NI LIRE NI ÉCRIRE			
			0 a 6	7 a 14	15 e +	Total	0 a 6	7 a 14	15 e +	Total
			anos — ans				anos — ans			

ESTADO DE SÃO PAULO

(CONTINUAÇÃO — SUITE)

Itapetininga	Itapetininga...	Homens.	13	589	2.968	3.570	1.967	1.479	2.867	6.313
		Mulheres	10	623	1.984	2.617	1.789	1.384	3.761	6.934
		TOTAL.	23	1.212	4.952	6.187	3.756	2.863	6.628	13.247
	Alamبارy.....	Homens.	—	31	232	263	334	291	691	1.316
		Mulheres	—	14	77	91	305	283	784	1.375
		TOTAL.	—	45	309	354	642	574	1.475	2.691
	Morro Alto....	Homens.	—	55	216	271	191	129	264	584
		Mulheres	—	24	72	96	179	145	347	671
		TOTAL.	—	79	288	367	370	274	611	1.255
	Gramadinho...	Homens.	—	9	115	124	248	210	409	867
		Mulheres	—	10	39	49	221	172	453	846
		TOTAL.	—	19	154	173	469	382	862	1.713
Itapira.....	Itapira.....	Homens.	13	630	3.071	3.714	2.861	2.263	4.724	9.848
		Mulheres	24	603	1.829	2.456	2.893	2.212	5.471	10.576
		TOTAL.	37	1.233	4.900	6.170	5.754	4.475	10.195	20.424
Itapolis.....	Itapolis.....	Homens.	6	375	2.314	2.695	2.296	1.805	2.856	6.957
		Mulheres	4	326	920	1.250	2.318	1.809	3.572	7.699
		TOTAL.	10	701	3.234	3.945	4.614	3.614	6.428	14.656
	Nova America	Homens.	1	62	451	514	498	401	549	1.448
		Mulheres	—	39	126	165	459	388	707	1.554
		TOTAL.	1	101	577	679	957	789	1.256	3.002
Borborema....	Homens.	1	53	458	512	928	848	1.543	3.319	
	Mulheres	1	45	156	202	881	767	1.457	3.105	
	TOTAL.	2	98	614	714	1.809	1.615	3.000	6.424	
Itaporanga....	Homens.	4	105	611	720	898	850	1.725	3.473	
	Mulheres	3	93	268	364	954	849	1.887	3.690	
	TOTAL.	7	198	879	1.084	1.852	1.699	3.612	7.163	
Itaporanga..	Coronel Macedo..	Homens.	1	11	138	150	117	97	195	409
		Mulheres	—	11	39	50	107	103	267	477
		TOTAL.	1	22	177	200	224	200	462	886
	Ribeirão Vermelho.....	Homens.	—	76	485	561	576	458	999	2.033
		Mulheres	1	60	154	215	518	489	1.175	2.182
		TOTAL.	1	136	639	776	1.094	947	2.174	4.215
Taquary.....	Homens.	—	46	267	313	347	266	587	1.200	
	Mulheres	—	12	70	82	315	269	725	1.309	
		TOTAL.	—	58	337	395	662	535	1.312	2.509

CONVENÇÃO
CONVENTION

Homens
Hommes

Mulheres
Femmes

Total
Total

População de cada um dos Estados do Brazil, por municipios e districtos, segundo o grão de instrucção, o sexo e a idade

Population de chaque État du Brésil, par municipes et districts, d'après le degré d'instruction, le sexe et l'âge

MUNICIPIOS MUNICIPES	DISTRICTOS DISTRICTS	SEXO SEXE	SABEM LER E ESCREVER SACHANT LIRE ET ÉCRIRE				NÃO SABEM LER NEM ESCREVER NE SACHANT NI LIRE NI ÉCRIRE			
			0 a 6	7 a 14	15 e +	Total	0 a 6	7 a 14	15 e +	Total
			anos — ans				anos — ans			

ESTADO DE SÃO PAULO

(CONTINUAÇÃO — SUITE)

Itararé.....	Itararé.....	Homens.	3	276	1.184	1.463	807	692	1.047	2.546
		Mulheres	15	227	687	929	811	596	1.475	2.882
		TOTAL.	18	503	1.871	2.392	1.618	1.288	2.522	5.428
Itatiba.....	Itatiba.....	Homens.	6	508	2.499	3.013	1.939	1.466	2.764	6.169
		Mulheres	10	504	1.335	1.849	1.834	1.368	3.638	6.840
		TOTAL.	16	1.012	3.834	4.862	3.773	2.834	6.402	13.009
Murungaba.....	Murungaba.....	Homens.	2	130	508	640	599	472	891	1.962
		Mulheres	—	136	260	396	573	470	1.080	2.123
		TOTAL.	2	266	768	1.036	1.172	942	1.971	4.085
Itatinga.....	Itatinga.....	Homens.	1	229	1.353	1.583	1.133	977	1.548	3.658
		Mulheres	1	184	538	723	1.113	898	2.042	4.053
		TOTAL.	2	413	1.891	2.306	2.246	1.875	3.590	7.711
Ituverava.....	Ituverava.....	Homens.	3	173	1.677	1.853	2.033	1.757	3.223	7.013
		Mulheres	8	133	528	669	1.863	1.610	3.267	6.680
		TOTAL.	11	306	2.205	2.522	3.896	3.367	6.430	13.693
Guará.....	Guará.....	Homens.	2	169	1.193	1.364	929	663	978	2.570
		Mulheres	3	140	443	586	915	672	1.230	2.817
		TOTAL.	5	309	1.636	1.950	1.844	1.335	2.208	5.387
Jaboticabal.....	Jaboticabal.....	Homens.	21	796	2.862	3.679	2.161	1.367	2.744	6.272
		Mulheres	17	769	1.750	2.536	2.065	1.445	3.455	6.965
		TOTAL.	38	1.565	4.612	6.215	4.226	2.812	6.199	13.237
Corrego Rico.....	Corrego Rico.....	Homens.	2	61	519	582	495	396	945	1.836
		Mulheres	1	43	169	213	447	383	1.045	1.875
		TOTAL.	3	104	688	795	942	779	1.990	3.711
Tayuva.....	Tayuva.....	Homens.	1	147	985	1.133	709	514	966	2.189
		Mulheres	—	121	388	509	670	560	1.097	2.327
		TOTAL.	1	268	1.373	1.642	1.379	1.074	2.063	4.516
Tayaçú.....	Tayaçú.....	Homens.	3	58	589	650	647	506	732	1.935
		Mulheres	—	53	203	256	639	551	1.019	2.209
		TOTAL.	3	111	792	906	1.286	1.057	1.801	4.144
Pirangy.....	Pirangy.....	Homens.	1	118	966	1.085	903	743	1.012	2.658
		Mulheres	2	92	295	389	865	633	1.343	2.841
		TOTAL.	3	210	1.261	1.474	1.768	1.376	2.355	5.499
Irupy.....	Irupy.....	Homens.	2	131	1.289	1.422	1.244	1.080	1.507	3.831
		Mulheres	3	84	343	430	1.204	981	1.934	4.119
		TOTAL.	5	215	1.632	1.852	2.448	2.061	3.441	7.950

CONVENÇÃO { Homens
 CONVENTION { Hommes
 { Mulheres
 { Femmes
 { Total
 { Total
População de cada um dos Estados do Brazil, por municipios e districtos, segundo o grão de instrução, o sexo e a idade
 Population de chaque État du Brésil, par municipes et districtis, d'après le degré d'instruction, le sexe et l'âge

MUNICIPIOS MUNICIPES	DISTRICTOS DISTRICTS	SEXO SEXE	SABEM LER E ESCREVER SACHANT LIRE ET ÉCRIRE				NÃO SABEM LER NEM ESCREVER NE SACHANT NI LIRE NI ÉCRIRE			
			0 a 6	7 a 14	15 e +	Total	0 a 6	7 a 14	15 e +	Total
			anos — ans				anos — ans			

ESTADO DE SÃO PAULO

(CONTINUAÇÃO — SUITE)

Leme.....	Leme.....	Homens..	6	302	1.316	1.624	1.009	707	1.350	3.066
		Mulheres	8	298	773	1.079	1.030	673	1.681	3.384
		TOTAL..	14	600	2.089	2.703	2.039	1.380	3.031	6.450
Lencóes.....	Lencóes.....	Homens..	11	314	2.193	2.518	1.544	1.144	1.784	4.472
		Mulheres	6	273	846	1.125	1.524	1.139	2.535	5.198
		TOTAL..	17	587	3.039	3.643	3.068	2.283	4.319	9.670
Limeira.....	Limeira.....	Homens..	1	125	771	897	864	611	1.299	2.774
		Mulheres	1	95	267	363	832	610	1.505	2.947
		TOTAL..	2	220	1.038	1.260	1.696	1.221	2.804	5.721
Lorena.....	Lorena.....	Homens..	9	949	3.756	4.714	2.976	1.912	3.972	8.860
		Mulheres	14	842	2.347	3.203	2.872	1.998	5.175	10.045
		TOTAL..	23	1.791	6.103	7.917	5.848	3.910	9.147	18.905
Lorena.....	Lorena.....	Homens..	2	167	771	940	696	462	813	1.971
		Mulheres	6	171	499	586	681	450	1.100	2.231
		TOTAL..	8	338	1.180	1.526	1.377	912	1.913	4.202
Lorena.....	Lorena.....	Homens..	8	539	2.756	3.323	1.444	1.011	2.188	4.643
		Mulheres	7	424	1.913	2.344	1.406	1.003	2.926	5.335
		TOTAL..	15	983	4.669	5.667	2.850	2.014	5.114	9.978
Mattão.....	Mattão.....	Homens..	4	295	1.880	2.179	1.382	1.034	1.666	4.082
		Mulheres	7	265	938	1.210	1.280	986	1.969	4.235
		TOTAL..	11	560	2.818	3.389	2.662	2.020	3.635	8.317
Mattão.....	Dobrada.....	Homens..	—	186	1.010	1.196	875	660	1.115	2.650
		Mulheres	3	142	407	552	811	666	1.407	2.884
		TOTAL..	3	328	1.417	1.748	1.686	1.326	2.522	5.534
Mattão.....	São Lourenço do Turvo.....	Homens..	2	81	543	626	437	271	405	1.113
		Mulheres	2	67	226	295	388	312	598	1.298
		TOTAL..	4	148	769	921	825	583	1.003	2.411
Mineiros.....	Mineiros.....	Homens..	10	217	1.177	1.404	896	678	1.033	2.607
		Mulheres	13	245	591	849	911	655	1.497	3.063
		TOTAL..	23	462	1.768	2.253	1.807	1.333	2.530	5.670
Mocóca.....	Mocóca.....	Homens..	9	541	2.706	3.256	2.327	1.944	3.414	7.685
		Mulheres	14	608	1.749	2.371	2.301	1.777	4.129	8.207
		TOTAL..	23	1.149	4.455	5.627	4.628	3.721	7.543	15.892
Mocóca.....	Igarahy.....	Homens..	2	55	427	484	567	542	830	1.939
		Mulheres	—	50	165	215	570	441	989	2.000
		TOTAL..	2	105	592	699	1.137	983	1.819	3.939

CONVENÇÃO } Homens
 CONVENTION } Hommes
 } População de cada um dos Estados do Brazil, por municipios e districtos, segundo
 } Mulheres o gráo de instrução, o sexo e a idade
 } Femmes
 } Population de chaque État du Brésil, par municipes et districts, d'après
 } Total le degré d'instruction, le sexe et l'âge
 } Total

MUNICIPIOS MUNICIPES	DISTRICTOS DISTRICTS	SEXO SEXE	SABEM LER E ESCREVER SACHANT LIRE ET ÉCRIRE				NÃO SABEM LER NEM ESCREVER NE SACHANT NI LIRE NI ÉCRIRE			
			0 a 6	7 a 14	15 e +	Total	0 a 6	7 a 14	15 e +	Total
			anos — ans				anos — ans			

ESTADO DE SÃO PAULO

(CONTINUAÇÃO — SUITE)

Mogy das Cruzes	Homens.	17	581	2.738	3.356	2.063	1.407	3.861	7.331	
	Mulheres	19	520	1.866	2.405	2.016	1.415	4.630	8.061	
	TOTAL.	36	1.101	4.604	5.741	4.079	2.822	8.491	15.392	
Poá.....	Homens.	1	57	291	349	131	89	136	347	
	Mulheres	3	48	164	215	101	64	205	370	
	TOTAL.	4	105	455	564	232	144	341	717	
Mogy das Cruzes.....	Suzano.....	Homens.	—	21	217	238	323	243	608	1.174
	Mulheres	1	20	105	126	273	264	632	1.169	
	TOTAL.	1	41	322	364	596	507	1.240	2.343	
Itaquaquecetuba.	Homens.	1	33	192	226	184	129	371	684	
	Mulheres	1	38	61	100	168	116	517	801	
	TOTAL.	2	71	253	326	352	245	888	1.485	
Arujá.....	Homens.	—	17	209	226	205	186	465	856	
	Mulheres	—	24	37	61	185	173	725	1.083	
	TOTAL.	—	41	246	287	390	359	1.190	1.939	
Mogy-Guassú....	Mogy-Guassú....	Homens.	2	291	1.601	1.894	1.461	1.145	2.250	4.856
	Mulheres	8	277	860	1.145	1.337	1.095	2.575	5.007	
	TOTAL.	10	568	2.461	3.039	2.798	2.240	4.825	9.863	
Mogy-Mirim....	Homens.	14	616	2.522	3.152	1.831	1.214	2.541	5.586	
	Mulheres	18	610	1.746	2.374	1.803	1.226	3.227	6.256	
	TOTAL.	32	1.226	4.268	5.526	3.634	2.440	5.768	11.842	
Posse.....	Homens.	—	151	624	775	572	402	826	1.800	
	Mulheres	2	126	342	470	569	427	964	1.960	
	TOTAL.	2	277	966	1.245	1.141	829	1.790	3.760	
Mogy-Mirim....	Jaguary.....	Homens.	1	115	675	791	561	465	891	1.917
	Mulheres	1	111	276	388	561	412	940	1.913	
	TOTAL.	2	226	951	1.179	1.122	877	1.831	3.830	
Arthur Nogueira	Homens.	1	136	627	764	670	482	952	2.104	
	Mulheres	3	112	267	382	761	509	1.102	2.372	
	TOTAL.	4	248	894	1.146	1.431	991	2.054	4.476	
Conchal.....	Homens.	4	175	854	1.033	594	307	566	1.467	
	Mulheres	8	178	440	626	526	357	687	1.570	
	TOTAL.	12	353	1.294	1.659	1.120	654	1.253	3.037	
Monte Alto....	Monte A'to....	Homens.	8	424	2.371	2.893	2.864	2.204	4.139	9.207
	Mulheres	7	365	1.065	1.437	2.775	2.142	4.478	9.395	
	TOTAL.	15	789	3.436	4.240	5.639	4.346	8.617	18.602	

CONVENÇÃO
 HOMMES
 Femmes
 Total

População de cada um dos Estados do Brazil, por municipios e districtos, segundo o grão de instrução, o sexo e a idade

Population de chaque État du Brésil, par municipes et districtos, d'après le degré d'instruction, le sexe et l'âge

MUNICIPIOS MUNICIPES	DISTRICTOS DISTRICTS	SEXO SEXE	SABEM LER E ESCREVER SACHANT LIRE ET ÉCRIRE				NÃO SABEM LER NEM ESCREVER NE SACHANT NI LIRE NI ÉCRIRE			
			0 a 6	7 a 14	15 e +	Total	0 a 6	7 a 14	15 e +	Total
			anos — ans				anos — ans			

ESTADO DE SÃO PAULO

(CONTINUAÇÃO — SUITE)

Monte Alto.	Fernando Prestes	Homens.	—	138	1.127	1.265	1.037	630	1.044	2.711
		Mulheres	4	92	391	487	838	689	1.373	2.900
		TOTAL.	4	230	1.518	1.752	1.875	1.319	2.417	5.611
Monte Azul...	Palmares.....	Homens.	—	141	1.080	1.221	971	712	1.052	2.735
		Mulheres	5	91	340	436	865	685	1.377	2.927
		TOTAL.	5	232	1.420	1.657	1.836	1.397	2.429	5.662
Monte Azul...	Monte Azul...	Homens.	5	363	1.916	2.284	1.500	1.019	1.798	4.317
		Mulheres	3	355	917	1.275	1.533	1.107	2.394	5.034
		TOTAL.	8	718	2.833	3.559	3.033	2.126	4.192	9.351
Monte Mór...	Monte Mór....	Homens.	1	365	1.487	1.853	1.133	754	1.507	3.394
		Mulheres	6	315	823	1.144	1.051	765	1.851	3.667
		TOTAL.	7	680	2.310	2.997	2.184	1.519	3.358	7.061
Natividade...	Natividade....	Homens.	4	62	353	419	902	732	1.879	3.513
		Mulheres	1	59	202	262	757	674	1.966	3.397
		TOTAL.	5	121	555	681	1.659	1.406	3.845	6.910
Natividade...	Bairro Alto....	Homens.	—	5	512	517	573	589	886	2.048
		Mulheres	—	1	36	37	640	565	1.383	2.588
		TOTAL.	—	6	548	554	1.213	1.154	2.269	4.636
Nazareth....	Nazareth.....	Homens.	—	53	454	507	885	888	2.355	4.128
		Mulheres	—	51	158	209	945	865	2.704	4.514
		TOTAL.	—	104	612	716	1.830	1.753	5.059	8.642
Novo Horizonte..	Novo Horizonte..	Homens.	1	36	262	299	210	187	519	916
		Mulheres	—	26	73	99	250	245	638	1.133
		TOTAL.	1	62	335	398	460	432	1.157	2.049
Novo Horizonte..	Novo Horizonte..	Homens.	4	170	1.509	1.683	1.794	1.436	2.475	5.705
		Mulheres	5	150	454	509	1.706	1.407	2.703	5.816
		TOTAL.	9	320	1.963	2.292	3.500	2.843	5.178	11.521
Oleo.....	Oleo.....	Homens.	4	84	327	415	283	197	336	816
		Mulheres	1	67	153	221	227	219	444	890
		TOTAL.	5	151	480	636	510	416	780	1.706
Oleo.....	Mandaguary...	Homens.	—	22	284	306	281	225	402	908
		Mulheres	—	28	107	135	220	214	466	960
		TOTAL.	—	50	391	441	501	439	868	1.868
Olympia.....	Olympia.....	Homens.	33	732	3.666	4.431	2.905	2.077	3.304	8.286
		Mulheres	14	618	1.771	2.333	3.107	2.013	4.285	9.403
		TOTAL.	47	1.350	5.367	6.764	6.012	4.090	7.587	17.689

CONVENÇÃO
CONVENTION

Homens
Hommes
Mulheres
Femmes
Total
Total

População de cada um dos Estados do Brazil, por municipios e districtos, segundo o grão de instrução, o sexo e a idade

Population de chaque État du Brésil, par municipes et districts, d'après le degré d'instruction, le sexe et l'âge

MUNICIPIOS MUNICIPES	DISTRICTOS DISTRICTS	SEXO SEXE	SABEM LER E ESCREVER SACHANT LIRE ET ÉCRIRE				NÃO SABEM LER NEM ESCREVER NE SACHANT NI LIRE NI ÉCRIRE			
			0 a 6	7 a 14	15 e +	Total	0 a 6	7 a 14	15 e +	Total
			anos — ans				anos — ans			

ESTADO DE SÃO PAULO

(CONTINUAÇÃO — SUITE)

Olympia.....	Cajoby.....	Homens..	—	312	2.206	2.518	2.010	1.614	2.298	5.922
		Mulheres	2	193	653	848	1.859	1.538	3.014	6.411
		TOTAL..	2	505	2.859	3.366	3.869	3.152	5.312	12.333
	Icem.....	Homens..	1	93	700	794	585	531	741	1.858
		Mulheres	1	74	195	270	517	474	981	1.972
		TOTAL..	2	167	895	1.064	1.103	1.005	1.722	3.830
Orlandia.....	Orlandia.....	Homens..	8	221	1.344	1.573	1.080	753	1.390	3.223
		Mulheres	17	209	550	776	1.080	863	1.609	3.552
		TOTAL..	25	430	1.894	2.349	2.160	1.616	2.999	6.775
	Nuporanga....	Homens..	—	135	733	868	725	539	850	2.114
		Mulheres	—	95	319	414	748	561	1.125	2.434
		TOTAL..	—	230	1.052	1.282	1.473	1.100	1.975	4.548
Orlandia.....	Salles Oliveira	Homens..	2	124	750	876	767	577	882	2.226
		Mulheres	2	127	393	522	713	554	1.060	2.327
		TOTAL..	4	251	1.143	1.398	1.480	1.131	1.942	4.553
	São José do Morro Agudo.....	Homens..	4	168	1.199	1.371	1.360	1.116	1.882	4.358
		Mulheres	14	118	433	565	1.221	974	1.975	4.170
		TOTAL..	18	286	1.632	1.936	2.581	2.090	3.857	8.528
Ourinhos.....	Guayra.....	Homens..	2	119	922	1.043	888	720	1.033	2.641
		Mulheres	4	82	274	360	875	735	1.298	2.908
		TOTAL..	6	201	1.196	1.403	1.763	1.455	2.331	5.549
	Olhos d'Agua..	Homens..	5	90	752	847	665	563	823	2.051
		Mulheres	4	73	209	286	659	505	1.091	2.255
		TOTAL..	9	153	961	1.133	1.324	1.068	1.914	4.306
Ourinhos.....	Ourinhos.....	Homens..	6	111	678	795	443	340	767	1.550
		Mulheres	7	122	261	390	459	317	762	1.538
		TOTAL..	13	233	939	1.185	902	657	1.529	3.088
Palmeiras.....	Palmeiras.....	Homens..	7	312	1.879	2.198	1.393	1.056	2.096	4.545
		Mulheres	1	293	843	1.137	1.406	1.054	2.444	4.904
		TOTAL..	8	605	2.722	3.335	2.799	2.110	4.540	9.449
Palmital.....	Palmital.....	Homens..	2	114	994	1.110	1.310	1.026	2.027	4.363
		Mulheres	—	105	341	446	1.256	1.017	2.158	4.431
		TOTAL..	2	219	1.335	1.556	2.566	2.043	4.185	8.794
Parahybuna...	Parahybuna...	Homens..	4	268	2.104	2.376	2.026	1.667	3.635	7.328
		Mulheres	2	168	707	877	1.952	1.799	5.103	8.854
		TOTAL..	6	436	2.811	3.253	3.978	3.466	8.738	16.182

CONVENÇÃO
CONVENTION

Homens
Hommes
Mulheres
Femmes
Total
Total

População de cada um dos Estados do Brazil, por municipios e districtos, segundo o gráo de instrução, o sexo e a idade

Population de chaque État du Brésil, par municipes et districts, d'après le degré d'instruction, le sexe et l'âge

MUNICIPIOS MUNICIPES	DISTRICTOS DISTRICTS	SEXO SEXE	SABEM LER E ESCREVER SACHANT LIRE ET ÉCRIRE				NÃO SABEM LER NEM ESCREVER NE SACHANT NI LIRE NI ÉCRIRE			
			0 a 6	7 a 14	15 e +	Total	0 a 6	7 a 14	15 e +	Total
			anos — ans				anos — ans			

ESTADO DE SÃO PAULO

(CONTINUAÇÃO — SUITE)

Farnahyba...	Parnahyba....	Homens.	1	174	967	1.142	595	416	983	1.994
		Mulheres	—	161	493	654	572	413	1.023	2.008
		TOTAL.	1	335	1.460	1.796	1.167	829	2.006	4.002
	Pirapóra.....	Homens.	—	122	333	455	120	92	205	417
		Mulheres	—	34	127	161	107	76	236	419
		TOTAL.	—	156	460	616	227	168	441	836
Baruery.....	Homens.	2	32	147	181	75	44	87	206	
	Mulheres	—	34	102	136	67	36	105	208	
	TOTAL.	2	66	249	317	142	80	192	414	
Patrocínio do Sapucahy..	Homens.	2	82	609	693	689	533	1.031	2.253	
	Mulheres	6	119	367	492	614	498	1.078	2.190	
	TOTAL.	8	201	976	1.185	1.303	1.031	2.109	4.443	
Ityrapuan.....	Homens.	1	107	350	458	504	357	617	1.478	
	Mulheres	2	55	195	252	441	316	748	1.505	
	TOTAL.	3	162	545	710	945	673	1.365	2.983	
Pederneiras...	Pederneiras...	Homens.	18	517	2.350	2.885	2.182	1.515	2.766	6.463
		Mulheres	10	402	967	1.379	2.132	1.691	3.538	7.361
		TOTAL.	28	919	3.317	4.264	4.314	3.206	6.304	13.824
	Soturna.....	Homens.	2	61	340	403	479	350	669	1.498
		Mulheres	1	32	141	174	409	379	751	1.539
		TOTAL.	3	93	481	577	888	729	1.420	3.037
Iacanga.....	Homens.	4	113	718	835	880	668	1.213	2.761	
	Mulheres	8	87	282	377	878	627	1.308	2.813	
	TOTAL.	12	200	1.000	1.212	1.758	1.295	2.521	5.574	
Pedreiras.....	Homens.	2	247	835	1.085	596	373	750	1.719	
	Mulheres	8	230	528	766	564	342	996	1.902	
	TOTAL.	10	477	1.364	1.851	1.160	715	1.746	3.621	
Pennapolis.....	Homens.	12	345	2.395	2.752	1.720	1.249	1.905	4.874	
	Mulheres	11	288	821	1.120	1.513	1.157	2.338	5.008	
	TOTAL.	23	633	3.216	3.872	3.233	2.406	4.243	9.882	
Hector Legru..	Homens.	2	60	764	826	405	261	484	1.150	
	Mulheres	4	42	355	401	405	234	474	1.113	
	TOTAL.	6	102	1.119	1.227	810	495	958	2.263	
Miguel Calmon..	Homens.	—	82	631	713	413	296	403	1.112	
	Mulheres	3	67	222	292	442	270	595	1.307	
	TOTAL.	3	149	853	1.005	855	566	998	2.419	

CONVENÇÃO } Homens
Hommes } População de cada um dos Estados do Brazil, por municipios e districtos, segundo
CONVENTION } Mulheres } o grão de instrução, o sexo e a idade
Femmes }
Total }
Total }

Population de chaque État du Brésil, par municipes et districts, d'après
le degré d'instruction, le sexe et l'âge

MUNICIPIOS MUNICIPES	DISTRICTOS DISTRICTS	SEXO SEXE	SABEM LER E ESCREVER SACHANT LIRE ET ÉCRIRE				NÃO SABEM LER NEM ESCREVER NE SACHANT NI LIRE NI ÉCRIRE			
			0 a 6	7 a 14	15 e +	Total	0 a 6	7 a 14	15 e +	Total
			anos — ans				anos — ans			

ESTADO DE SÃO PAULO

(CONTINUAÇÃO — SUITE)

Pennapolis ..	Biriguy.....	Homens.	3	196	1.960	2.159	1.403	985	1.597	3.985
		Mulheres	1	143	613	757	1.337	955	1.964	4.256
		TOTAL.	4	339	2.573	2.916	2.740	1.940	3.561	8.241
Araçatuba.....	Araçatuba.....	Homens.	1	201	1.763	1.965	1.145	865	2.800	4.810
		Mulheres	4	142	504	650	1.428	1.079	2.114	4.621
		TOTAL.	5	343	2.267	2.615	2.573	1.944	4.914	9.431
Pereiras.....	Pereiras.....	Homens.	—	152	580	732	673	476	947	2.096
		Mulheres	1	147	288	436	650	518	1.133	2.301
		TOTAL.	1	299	868	1.168	1.323	994	2.080	4.397
Piedade.....	Piedade.....	Homens.	4	133	876	1.013	1.822	1.137	2.686	5.645
		Mulheres	2	112	345	459	1.331	1.014	3.059	5.404
		TOTAL.	6	245	1.221	1.472	3.153	2.151	5.745	11.049
Pilar.....	Pilar.....	Homens.	—	79	519	598	596	545	1.070	2.211
		Mulheres	1	56	160	217	616	560	1.275	2.451
		TOTAL.	1	135	679	815	1.212	1.105	2.345	4.662
Pindamonhangaba	Pindamonhangaba	Homens.	12	673	3.553	4.238	2.703	1.893	4.622	9.218
		Mulheres	26	577	2.179	2.782	2.536	1.819	5.900	10.255
		TOTAL.	38	1.250	5.732	7.020	5.239	3.712	10.522	19.473
Pinheiros.....	Pinheiros.....	Homens.	—	60	326	386	355	250	600	1.205
		Mulheres	—	47	176	223	317	259	763	1.339
		TOTAL.	—	107	502	609	672	509	1.363	2.544
Lavrinhas.....	Lavrinhas.....	Homens.	—	66	315	381	110	69	134	313
		Mulheres	5	25	109	139	109	64	216	389
		TOTAL.	5	91	424	520	219	133	350	702
Piquete.....	Piquete.....	Homens.	8	172	600	780	426	293	658	1.377
		Mulheres	7	158	418	583	446	305	878	1.629
		TOTAL.	15	330	1.018	1.363	872	598	1.536	3.006
Piracaia.....	Piracaia.....	Homens.	9	255	1.258	1.522	1.584	1.256	3.338	6.178
		Mulheres	1	236	642	879	1.558	1.197	3.464	6.219
		TOTAL.	10	491	1.900	2.401	3.142	2.453	6.802	12.397
Piracicaba.....	Piracicaba.....	Homens.	20	1.841	7.853	9.714	4.769	3.003	5.978	13.750
		Mulheres	28	1.988	5.766	7.782	4.613	2.894	8.136	15.643
		TOTAL.	48	3.829	13.619	17.496	9.382	5.897	14.114	29.393
Villa Rezende..	Villa Rezende..	Homens.	19	473	2.116	2.608	1.875	1.237	2.533	5.645
		Mulheres	10	458	1.180	1.648	1.804	1.269	2.883	5.956
		TOTAL.	29	931	3.296	4.256	3.679	2.506	5.416	11.601

CONVENÇÃO
CONVENTION

Homens
Hommes

Mulheres
Femmes

Total
Total

População de cada um dos Estados do Brazil, por municípios e districtos, segundo o grão de instrução, o sexo e a idade

Population de chaque État du Brésil, par municipes et districts, d'après le degré d'instruction, le sexe et l'âge

MUNICIPIOS MUNICIPES	DISTRICTOS DISTRICTS	SEXO SEXE	SABEM LER E ESCREVER SACHANT LIRE ET ÉCRIRE				NÃO SABEM LER NEM ESCREVER NE SACHANT NI LIRE NI ÉCRIRE			
			0 a 6	7 a 14	15 e +	Total	0 a 6	7 a 14	15 e +	Total
			anos — ans				anos — ans			

ESTADO DE SÃO PAULO

(CONTINUAÇÃO — SUITE)

Piracicaba....	Xarqueada....	Homens.	3	171	830	1.004	600	367	641	1.608
		Mulheres	1	139	321	461	537	429	947	1.913
		TOTAL.	4	310	1.151	1.465	1.137	796	1.588	3.521
Pirajú.....	Pirajú.....	Homens.	9	329	1.660	1.998	1.340	1.020	1.864	4.224
		Mulheres	6	266	862	1.134	1.379	982	2.268	4.629
		TOTAL.	15	595	2.522	3.132	2.719	2.002	4.132	8.853
Saratuyá.....	Saratuyá.....	Homens.	2	36	197	235	298	257	526	1.081
		Mulheres	1	30	94	125	258	251	470	979
		TOTAL.	3	66	291	360	556	508	996	2.060
Pirajú.....	Timburi.....	Homens.	—	76	527	603	560	470	958	1.988
		Mulheres	2	58	169	229	561	409	1.028	1.998
		TOTAL.	2	134	696	832	1.121	879	1.986	3.986
Mandury.....	Mandury.....	Homens.	3	120	918	1.041	692	569	953	2.214
		Mulheres	3	96	307	406	634	586	1.215	2.435
		TOTAL.	6	216	1.225	1.447	1.326	1.155	2.168	4.649
Bello Monte...	Bello Monte...	Homens.	—	47	417	464	497	421	732	1.650
		Mulheres	—	17	97	114	469	429	908	1.806
		TOTAL.	—	64	514	578	966	850	1.640	3.456
Pirajuhy.....	Pirajuhy.....	Homens.	14	329	2.830	3.173	2.587	1.917	3.778	8.282
		Mulheres	13	248	861	1.122	2.451	1.897	3.960	8.308
		TOTAL.	27	577	3.691	4.295	5.038	3.814	7.738	16.590
Pirajuhy.....	Cafelandia....	Homens.	1	95	1.221	1.317	878	672	1.791	3.341
		Mulheres	—	84	291	375	836	656	1.632	3.124
		TOTAL.	1	179	1.512	1.692	1.714	1.328	3.423	6.465
Pirassununga...	Pirassununga..	Homens.	12	533	2.235	2.780	2.230	1.678	3.216	7.124
		Mulheres	10	570	1.502	2.082	2.165	1.601	3.940	7.706
		TOTAL.	22	1.103	3.737	4.862	4.395	3.279	7.156	14.830
Piratininga...	Piratininga....	Homens.	10	332	2.976	3.318	1.787	1.423	2.065	5.275
		Mulheres	7	181	747	935	1.645	1.323	2.821	5.789
		TOTAL.	17	513	3.723	4.253	3.432	2.746	4.886	11.064
Pitangueiras	Pitangueiras..	Homens.	3	191	1.276	1.470	1.038	794	1.062	2.894
		Mulheres	4	209	490	703	1.064	762	1.609	3.435
		TOTAL.	7	400	1.766	2.173	2.102	1.556	2.671	6.329
Ibitiua.....	Ibitiua.....	Homens.	1	44	348	393	268	202	279	749
		Mulheres	—	51	114	165	228	174	411	813
		TOTAL.	1	95	462	558	496	376	690	1.562

CONVENÇÃO
CONVENTIONHomens
Hommes
Mulheres
Femmes
Total
Total

População de cada um dos Estados do Brazil, por municipios e districtos, segundo o gráo de instrução, o sexo e a idade

Population de chaque État du Brésil, par municipes et districtos, d'après le degré d'instruction, le sexe et l'âge

MUNICIPIOS MUNICIPES	DISTRICTOS DISTRICTS	SEXO SEXE	SABEM LER E ESCREVER SACHANT LIRE ET ÉCRIRE				NÃO SABEM LER NEM ESCREVER NE SACHANT NI LIRE NI ÉCRIRE			
			0 a 6	7 a 14	15 e +	Total	0 a 6	7 a 14	15 e +	Total
			anos — ans				anos — ans			

ESTADO DE SÃO PAULO

(CONTINUAÇÃO — SUITE)

Pitangueira...	Taquaral.....	Homens.	—	82	393	475	345	226	416	987
		Mulheres	1	31	101	133	337	253	543	1.133
		TOTAL.	1	113	494	608	682	479	959	2.120
Platina.....	Platina.....	Homens.	1	47	502	550	739	578	1.184	2.501
		Mulheres	1	52	133	186	672	581	1.326	2.579
		TOTAL.	2	99	635	736	1.411	1.159	2.510	5.080
Porto Feliz..	Porto Feliz...	Homens.	4	300	1.702	2.006	1.216	979	2.255	4.450
		Mulheres	2	303	910	1.215	1.223	969	2.556	4.748
		TOTAL.	6	603	2.612	3.221	2.439	1.948	4.811	9.198
Porto Ferreira	Boituva.....	Homens.	2	73	751	825	567	421	856	1.844
		Mulheres	—	77	273	350	516	462	975	1.953
		TOTAL.	2	150	1.024	1.176	1.083	883	1.831	3.797
Porto Ferreira	Porto Ferreira	Homens.	7	206	694	907	613	448	836	1.897
		Mulheres	7	166	413	585	576	431	1.124	2.131
		TOTAL.	14	372	1.107	1.493	1.189	879	1.960	4.028
Queluz.....	Queluz.....	Homens.	6	188	817	1.011	696	460	1.192	2.348
		Mulheres	7	188	590	785	689	475	1.485	2.649
		TOTAL.	13	376	1.407	1.796	1.385	935	2.677	4.997
Redempção...	Redempção...	Homens.	4	76	512	592	798	672	1.702	3.172
		Mulheres	4	86	228	318	728	630	2.138	3.496
		TOTAL.	8	152	740	910	1.526	1.302	3.840	6.668
Ribeira.....	Ribeira.....	Homens.	1	35	339	375	632	574	1.229	2.435
		Mulheres	2	41	108	151	614	542	1.255	2.411
		TOTAL.	3	76	447	526	1.246	1.116	2.484	4.846
Ribeirão Bonito	Ribeirão Bonito.	Homens.	4	295	1.407	1.706	1.337	995	1.950	4.282
		Mulheres	4	286	713	1.003	1.302	844	2.300	4.446
		TOTAL.	8	581	2.120	2.709	2.639	1.839	4.250	8.728
Ribeirão Bonito	Guarapiranga..	Homens.	—	46	271	317	265	204	313	782
		Mulheres	1	50	121	172	235	182	444	861
		TOTAL.	1	96	392	489	500	386	757	1.643
Ribeirão Branco	Ribeirão Branco	Homens.	2	117	324	443	381	223	618	1.222
		Mulheres	1	21	98	180	351	218	742	1.311
		TOTAL.	3	138	422	623	732	441	1.360	2.533
Ribeirão Preto	Ribeirão Preto	Homens.	71	2.148	10.331	12.550	6.526	4.359	8.302	19.187
		Mulheres	56	2.182	6.425	8.663	6.437	4.376	10.561	21.374
		TOTAL.	127	4.330	16.756	21.213	12.963	8.735	18.863	40.561

CONVENÇÃO
CONVENTION

Homens
Hommes

Mulheres
Femmes

Total
Total

População de cada um dos Estados do Brazil, por municípios e districtos, segundo o grão de instrução, o sexo e a idade

Population de chaque État du Brésil, par municipes et districts, d'après le degré d'instruction, le sexe et l'âge

MUNICIPIOS MUNICIPES	DISTRICTOS DISTRICTS	SEXO SEXE	SABEM LER E ESCREVER SACHANT LIRE ET ÉCRIRE				NÃO SABEM LER NEM ESCREVER NE SACHANT NI LIRE NI ÉCRIRE			
			0 a 6	7 a 14	15 e +	Total	0 a 6	7 a 14	15 e +	Total
			anos — ans				anos — ans			

ESTADO DE SÃO PAULO

(CONTINUAÇÃO — SUITE)

Ribeirão Preto.	Villa Bomfim...	Homens.	4	157	681	842	872	590	1.435	2.897
		Mulheres	3	114	361	478	753	624	1.470	2.847
		TOTAL.	7	271	1.042	1.320	1.625	1.214	2.905	5.744
Rio Bonito.	Rio Bonito.....	Homens.	2	109	732	843	969	807	1.571	3.347
		Mulheres	—	78	287	365	864	738	1.726	3.328
		TOTAL.	2	187	1.019	1.208	1.833	1.545	3.297	6.675
Rio Claro.....	Piramboia.....	Homens.	2	73	404	479	254	201	362	817
		Mulheres	1	65	163	229	320	211	504	1.035
		TOTAL.	3	138	567	708	574	412	866	1.852
Rio Claro.....	Rio Claro.....	Homens.	29	1.539	6.079	7.647	3.849	2.254	4.291	10.394
		Mulheres	42	1.541	4.093	5.676	3.825	2.208	5.911	11.944
		TOTAL.	71	3.080	10.172	13.323	7.674	4.462	10.202	22.338
Rio Claro.....	Itaquery.....	Homens.	1	37	196	234	223	190	321	734
		Mulheres	—	31	97	128	212	178	379	769
		TOTAL.	1	68	293	362	435	368	700	1.503
Rio Claro.....	Ipojuca.....	Homens.	1	22	238	251	461	391	879	1.731
		Mulheres	—	30	96	126	413	373	842	1.628
		TOTAL.	1	52	334	387	874	764	1.721	3.359
Rio Claro.....	Ityrapina.....	Homens.	—	110	593	703	598	409	798	1.805
		Mulheres	—	91	296	387	558	415	948	1.925
		TOTAL.	—	201	889	1.090	1.156	828	1.746	3.730
Rio das Pedras	Santa Gertrudes	Homens.	3	96	496	595	467	412	705	1.584
		Mulheres	1	60	228	289	474	406	976	1.856
		TOTAL.	4	156	724	884	941	818	1.681	3.440
Rio das Pedras	Rio das Pedras	Homens.	7	327	1.151	1.485	1.246	825	1.829	3.900
		Mulheres	6	310	694	1.010	1.238	783	1.948	3.969
		TOTAL.	13	637	1.845	2.495	2.484	1.608	3.777	7.869
Rio Preto.....	Rio Preto.....	Homens.	14	702	4.754	5.470	3.665	2.593	4.158	10.416
		Mulheres	23	651	2.012	2.686	3.652	2.597	5.314	11.563
		TOTAL.	37	1.353	6.766	8.156	7.317	5.190	9.472	21.979
Rio Preto.....	Cedral.....	Homens.	3	136	971	1.110	796	584	821	2.201
		Mulheres	1	95	318	414	785	573	1.159	2.517
		TOTAL.	4	231	1.289	1.524	1.581	1.157	1.980	4.718
Rio Preto.....	Ignacio Uchôa	Homens.	1	166	1.680	1.847	1.305	836	1.548	3.689
		Mulheres	1	132	440	573	1.258	852	2.022	4.132
		TOTAL.	2	298	2.120	2.420	2.563	1.688	3.570	7.281

CONVENÇÃO
CONVENTION

Homens
Hommes

Mulheres
Femmes

Total
Total

População de cada um dos Estados do Brazil, por municipios e districtos, segundo o gráo de instrucção, o sexo e a idade

Population de chaque État du Brésil, par municipes et districts, d'après le degré d'instruction, le sexe et l'âge

MUNICIPIOS MUNICIPES	DISTRICTOS DISTRICTS	SEXO SEXE	SABEM LER E ESCREVER SACHANT LIRE ET ECRIRE				NÃO SABEM LER NEM ESCREVER NE SACHANT NI LIRE NI ECRIRE			
			0 a 6	7 a 14	15 e +	Total	0 a 6	7 a 14	15 e +	Total
			anos — ans				anos — ans			

ESTADO DE SÃO PAULO

(CONTINUAÇÃO — SUITE)

Rio Prato....	Ibirá.....	Homens.	3	181	1.515	1.699	1.646	1.245	2.021	4.912
		Mulheres	5	128	422	555	1.515	1.210	2.404	5.129
		TOTAL.	8	309	1.937	2.254	3.161	2.455	4.425	10.041
	Potyrendaba...	Homens.	1	37	795	883	1.638	1.561	2.454	5.653
		Mulheres	—	48	228	276	1.720	1.462	2.484	5.666
		TOTAL.	1	135	1.023	1.159	3.358	3.023	4.938	11.319
	Itapirema.....	Homens.	—	39	311	350	520	436	863	1.819
		Mulheres	—	28	81	109	495	429	834	1.758
		TOTAL.	—	67	392	459	1.015	865	1.697	3.577
	Cerradão.....	Homens.	—	41	586	627	781	561	1.011	2.353
		Mulheres	—	41	140	181	780	581	1.149	2.510
		TOTAL.	—	82	726	808	1.561	1.142	2.160	4.863
	São Jeronymo	Homens.	1	39	468	508	714	627	1.352	2.693
		Mulheres	—	24	98	122	714	614	1.279	2.607
		TOTAL.	1	63	566	630	1.428	1.241	2.631	5.300
	Monte Aprazivel	Homens.	—	118	1.151	1.269	1.575	1.365	2.132	5.072
		Mulheres	1	83	278	362	1.542	1.325	2.435	5.302
		TOTAL.	1	201	1.429	1.631	3.117	2.690	4.567	10.374
	Mirasol.....	Homens.	1	100	1.337	1.438	1.910	1.480	2.611	6.001
		Mulheres	1	68	287	356	1.797	1.292	2.948	6.037
		TOTAL.	2	168	1.624	1.794	3.707	2.772	5.559	12.038
	Tanaby.....	Homens.	1	32	429	462	909	748	1.429	3.086
		Mulheres	1	22	125	148	839	749	1.472	3.060
		TOTAL.	2	54	554	610	1.748	1.497	2.901	6.146
Nova Granada	Homens.	1	32	614	647	929	725	1.527	3.181	
	Mulheres	—	17	166	183	894	779	1.491	3.164	
	TOTAL.	1	49	780	830	1.823	1.504	3.018	6.345	
Sallesopolis....	Sallesopolis....	Homens.	1	93	520	614	758	683	1.710	3.151
	Mulheres	—	62	202	264	727	632	2.036	3.397	
	TOTAL.	1	155	722	878	1.485	1.315	3.748	6.548	
Salto.....	Salto.....	Homens.	8	503	1.960	2.471	973	569	984	2.526
	Mulheres	5	488	1.397	1.890	924	585	1.538	3.047	
	TOTAL.	13	991	3.357	4.361	1.897	1.154	2.522	5.573	
Salto Grande do Paranapanema.	Salto Grande do Paranapanema.	Homens.	—	126	835	961	832	699	1.400	2.931
	Mulheres	1	116	340	457	788	613	1.474	2.875	
	TOTAL.	1	242	1.175	1.418	1.620	1.312	2.874	5.806	

CONVENÇÃO
CONVENTION

Homens
Hommes

Mulheres
Femmes

Total
Total

População de cada um dos Estados do Brazil, por municipios e districtos, segundo o grão de instrucção, o sexo e a idade

Population de chaque État du Brésil, par municipes et districts, d'après le degré d'instruction, le sexe et l'âge

MUNICIPIOS MUNICIPES	DISTRICTOS DISTRICTS	SEXO SEXE	SABEM LER E ESCREVER SACHANT LIRE ET ÉCRIRE				NÃO SABEM LER NEM ESCREVER NE SACHANT NI LIRE NI ÉCRIRE			
			0 a 6	7 a 14	15 e +	Total	0 a 6	7 a 14	15 e +	Total
			anos — ans				anos — ans			

ESTADO DE SÃO PAULO

(CONTINUAÇÃO — SÚITE)

Santa Adelia...	Santa Adelia...	Homens.	6	222	1.177	1.405	1.069	627	1.140	2.836
		Mulheres	5	162	439	606	1.002	695	1.541	3.238
		TOTAL.	11	384	1.616	2.011	2.071	1.322	2.681	6.074
Santa Adelia	Pindorama....	Homens.	—	81	554	635	436	320	514	1.270
		Mulheres	—	65	146	211	493	338	742	1.573
		TOTAL.	—	146	700	846	929	658	1.256	2.843
Ururahy.....	Ururahy.....	Homens.	—	83	551	634	757	593	997	2.347
		Mulheres	1	65	148	214	725	577	1.153	2.455
		TOTAL.	1	148	699	848	1.842	1.170	2.150	4.802
Santa Barbara	Santa Barbara	Homens.	5	291	1.300	1.596	992	853	1.630	3.475
		Mulheres	4	279	842	1.125	1.008	702	1.715	3.425
		TOTAL.	9	570	2.142	2.721	2.000	1.555	3.345	6.900
Santa Barbara do Rio Pardo	Santa Barbara do Rio Pardo	Homens.	3	144	825	972	1.056	762	1.607	3.425
		Mulheres	3	117	346	466	904	734	1.691	3.329
		TOTAL.	6	261	1.171	1.438	1.960	1.496	3.298	6.754
Santa Branca..	Santa Branca..	Homens.	2	106	487	595	764	616	1.636	3.016
		Mulheres	2	109	326	437	700	589	1.891	3.180
		TOTAL.	4	215	813	1.032	1.464	1.205	3.527	6.196
Santa Cruz da Conceição....	Santa Cruz da Conceição....	Homens.	—	150	700	850	693	521	1.030	2.244
		Mulheres	2	124	296	422	667	556	1.226	2.449
		TOTAL.	2	274	996	1.272	1.360	1.077	2.256	4.693
Santa Cruz do Rio Pardo.....	Santa Cruz do Rio Pardo.....	Homens.	14	399	2.152	2.565	2.335	1.763	3.642	7.740
		Mulheres	7	375	1.047	1.429	2.172	1.625	3.950	7.747
		TOTAL.	21	774	3.199	3.994	4.507	3.388	7.592	15.487
Santa Cruz do Rio Pardo....	Bernardino de Campos.....	Homens.	2	117	654	773	537	387	631	1.555
		Mulheres	1	129	341	471	509	361	837	1.707
		TOTAL.	3	246	995	1.244	1.046	748	1.468	3.262
Chavantes.....	Chavantes.....	Homens.	6	198	1.222	1.426	1.005	696	1.506	3.207
		Mulheres	8	198	523	729	886	631	1.590	3.107
		TOTAL.	14	396	1.745	2.155	1.891	1.327	3.096	6.314
Santa Izabel...	Santa Izabel...	Homens.	4	71	688	763	797	713	1.912	3.422
		Mulheres	5	73	259	337	745	716	2.557	4.018
		TOTAL.	9	144	947	1.100	1.542	1.429	4.469	7.440
Santa Rita do Passa Quatro	Santa Rita do Passa Quatro	Homens.	14	427	1.951	2.392	1.920	1.477	2.730	6.127
		Mulheres	23	399	1.098	1.520	1.904	1.418	3.130	6.452
		TOTAL.	37	826	3.049	3.912	3.824	2.895	5.860	12.579

CONVENÇÃO
CONVENTION

Homens
Hommes

Mulheres
Femmes

Total
Total

População de cada um dos Estados do Brazil, por municípios e districtos, segundo o gráo de instrucção, o sexo e a idade

Population de chaque État du Brésil, par municipes et districts, d'après le degré d'instruction, le sexe et l'âge

MUNICIPIOS MUNICIPES	DISTRICTOS DISTRICTS	SEXO SEXE	SABEM LER E ESCREVER SACHANT LIRE ET ÉCRIRE				NÃO SABEM LER NEM ESCREVER NE SACHANT NI LIRE NI ÉCRIRE			
			0 a 6	7 a 14	15 e +	Total	0 a 6	7 a 14	15 e +	Total
			anos — ans				anos — ans			

ESTADO DE SÃO PAULO

(CONTINUAÇÃO — SUITE)

Santa Rita do Passa Quatro	Santa Cruz da Estrella.....	Homens.	2	61	338	401	428	390	670	1.488
		Mulheres	1	84	201	286	451	340	750	1.541
		TOTAL.	3	145	539	687	879	730	1.420	3.029
Santa Rosa....	Santa Rosa....	Homens.	9	214	1.212	1.435	1.168	930	2.078	4.176
		Mulheres	8	226	594	828	1.179	1.003	1.999	4.181
		TOTAL.	17	440	1.806	2.263	2.347	1.933	4.077	8.357
Santo Amaro..	Santo Amaro..	Homens.	5	409	2.565	2.979	1.345	974	1.910	4.229
		Mulheres	10	395	1.283	1.688	1.385	955	2.865	5.205
		TOTAL.	15	804	3.848	4.667	2.730	1.929	4.775	9.434
Santo Antonio da Alegria.....	Santo Antonio da Alegria.....	Homens.	2	154	665	821	839	724	1.152	2.715
		Mulheres	2	89	232	323	764	699	1.351	2.814
		TOTAL.	4	243	897	1.144	1.603	1.423	2.503	5.529
Santo Antonio da Boa Vista	Santo Antonio da Boa Vista.....	Homens.	1	112	478	591	502	476	1.164	2.142
		Mulheres	1	103	180	284	530	454	1.282	2.266
		TOTAL.	2	215	658	875	1.032	930	2.446	4.408
Caputera.....	Caputera.....	Homens.	—	5	148	153	229	196	357	782
		Mulheres	—	4	42	46	233	174	475	882
		TOTAL.	—	9	190	199	462	370	832	1.664
Santos.....	Santos.....	Homens.	199	5.116	28.824	34.139	8.723	3.316	10.927	22.966
		Mulheres	176	4.849	16.495	21.520	8.581	3.419	11.964	23.964
		TOTAL.	375	9.965	45.319	55.659	17.304	6.735	22.891	46.930
São Bento do Sapucahy.....	São Bento do Sapucahy.....	Homens.	5	170	734	909	893	732	1.576	3.201
		Mulheres	4	154	519	677	860	717	1.900	3.477
		TOTAL.	9	324	1.253	1.586	1.753	1.449	3.476	6.678
Campos do Jordão.....	Campos do Jordão.....	Homens.	—	40	256	296	297	224	656	1.177
		Mulheres	2	31	156	189	289	216	630	1.135
		TOTAL.	2	71	412	485	586	440	1.286	2.312
Candelaria.....	Candelaria.....	Homens.	—	20	98	118	186	162	350	698
		Mulheres	—	14	33	47	184	131	420	735
		TOTAL.	—	34	131	165	370	293	770	1.433
Santo Antonio do Pinhal.....	Santo Antonio do Pinhal.....	Homens.	—	52	376	428	430	370	821	1.621
		Mulheres	—	36	147	183	412	371	1.016	1.799
		TOTAL.	—	88	523	611	842	741	1.837	3.420
São Bernardo..	São Bernardo..	Homens.	4	205	1.027	1.236	649	454	911	2.014
		Mulheres	4	200	614	818	639	393	966	1.998
		TOTAL.	8	405	1.641	2.054	1.288	847	1.877	4.012

CONVENÇÃO
CONVENTION

Homens
Hommes

Mulheres
Femmes

Total
Total

População de cada um dos Estados do Brazil, por municipios e districtos, segundo o grão de instrucção, o sexo e a idade

Population de chaque État du Brésil, par municipes et districts, d'après le degré d'instruction, le sexe et l'âge

MUNICIPIOS MUNICIPES	DISTRICTOS DISTRICTS	SEXO SEXE	SABEM LER E ESCREVER SACHANT LIRE ET ÉCRIRE				NÃO SABEM LER NEM ESCREVER NE SACHANT NI LIRE NI ÉCRIRE			
			0 a 6	7 a 14	15 e +	Total	0 a 6	7 a 14	15 e +	Total
			anos — ans				anos — ans			

ESTADO DE SÃO PAULO

(CONTINUAÇÃO — SUITE)

Santo André..	Homens.	6	353	1.438	1.797	703	376	895	1.974
	Mulheres	7	389	1.014	1.410	692	359	1.115	2.166
	TOTAL.	13	742	2.452	3.207	1.395	735	2.010	4.140
São Caetano ..	Homens.	6	194	982	1.182	540	264	556	1.360
	Mulheres	6	204	557	767	516	214	650	1.380
	TOTAL.	12	398	1.539	1.949	1.056	478	1.206	2.740
Ribeirão Pires	Homens.	3	113	683	799	367	264	482	1.113
	Mulheres	4	145	409	558	371	250	537	1.158
	TOTAL.	7	258	1.092	1.357	738	514	1.019	2.271
Paranapiacaba	Homens.	6	149	777	932	356	165	677	1.198
	Mulheres	1	150	287	438	287	139	491	917
	TOTAL.	7	299	1.064	1.370	643	304	1.168	2.115
São Carlos.....	Homens.	46	1.630	6.819	8.495	4.255	3.043	5.846	13.144
	Mulheres	38	1.529	4.723	6.290	4.130	2.923	7.300	14.353
	TOTAL.	84	3.159	11.542	14.785	8.385	5.966	13.146	27.497
Ibaté.....	Homens.	2	175	959	1.136	921	709	1.355	2.985
	Mulheres	—	119	346	465	873	690	1.510	3.073
	TOTAL.	2	294	1.305	1.601	1.794	1.399	2.865	6.058
Santa Eudoxia..	Homens.	1	83	466	550	481	442	856	1.779
	Mulheres	—	75	197	272	460	361	862	1.683
	TOTAL.	1	158	663	822	941	803	1.718	3.462
São João da Boa Vista.....	Homens.	14	965	5.071	6.050	4.185	3.096	5.230	12.511
	Mulheres	17	768	2.438	3.223	4.018	3.145	6.925	14.088
	TOTAL.	31	1.733	7.509	9.273	8.203	6.241	12.155	26.599
Vargem Grande.	Homens.	1	316	1.317	1.634	1.462	1.159	1.967	4.588
	Mulheres	7	251	697	955	1.377	1.109	2.462	4.948
	TOTAL.	8	567	2.014	2.589	2.839	2.268	4.429	9.536
Cascavel.....	Homens.	—	103	495	598	506	342	645	1.493
	Mulheres	2	120	296	418	438	288	761	1.487
	TOTAL.	2	223	791	1.016	944	630	1.406	2.980
São João da Boacaina.....	Homens.	14	363	2.121	2.498	1.677	1.342	2.115	5.134
	Mulheres	9	374	1.032	1.415	1.668	1.256	2.918	5.842
	TOTAL.	23	737	3.153	3.913	3.345	2.598	5.033	10.976
São Joaquim..	Homens.	5	237	1.530	1.772	1.096	757	1.149	3.002
	Mulheres	6	228	741	975	1.069	757	1.555	3.381
	TOTAL.	11	465	2.271	2.747	2.165	1.514	2.704	6.383

CONVENÇÃO
CONVENTION

Homens
Hommes

Mulheres
Femmes

Total
Total

População de cada um dos Estados do Brazil, por municípios e districtos, segundo o gráo de instrução, o sexo e a idade

Population de chaque État du Brésil, par municipes et districts, d'après le degré d'instruction, le sexe et l'âge

MUNICIPIOS MUNICIPES	DISTRICTOS DISTRICTS	SEXO SEXE	SABEM LER E ESCREVER SACHANT LIRE ET ÉCRIRE				NÃO SABEM LER NEM ESCREVER NE SACHANT NI LIRE NI ÉCRIRE			
			0 a 6	7 a 14	15 e +	Total	0 a 6	7 a 14	15 e +	Total
			anos — ans				anos — ans			

ESTADO DE SÃO PAULO

(CONTINUAÇÃO — SUITE)

São José do Barreiro.....	São José do Barreiro.....	Homens.	4	122	456	582	533	437	895	1.865
		Mulheres	7	78	321	406	495	438	1.093	2.026
		TOTAL.	11	200	777	988	1.028	875	1.988	3.891
São José do Rio Pardo.....	São José do Rio Pardo.....	Homens.	21	776	3.849	4.646	3.694	2.989	5.411	12.094
		Mulheres	31	819	2.145	2.995	3.721	2.733	6.318	12.772
		TOTAL.	52	1.595	5.994	7.641	7.415	5.722	11.729	24.866
São José do Rio Pardo..	Gramma.....	Homens.	5	249	1.017	1.271	966	682	1.114	2.762
		Mulheres	4	209	645	858	1.004	743	1.402	3.149
		TOTAL.	9	458	1.662	2.129	1.970	1.425	2.516	5.911
Espírito Santo do Rio do Peixe..	Espírito Santo do Rio do Peixe..	Homens.	5	128	846	979	944	763	1.364	3.071
		Mulheres	5	102	345	452	860	720	1.523	3.103
		TOTAL.	10	230	1.191	1.431	1.804	1.483	2.887	6.174
São José dos Campos....	São José dos Campos....	Homens.	15	529	2.765	3.309	2.675	2.232	5.884	10.791
		Mulheres	15	473	1.769	2.257	2.570	2.086	6.542	11.198
		TOTAL.	30	1.002	4.534	5.566	5.245	4.318	12.426	21.989
São Francisco Xavier.....	São Francisco Xavier.....	Homens.	—	15	138	153	424	326	750	1.500
		Mulheres	1	12	41	54	359	296	764	1.419
		TOTAL.	1	27	179	207	783	622	1.514	2.919
São Luiz do Parahytinga....	São Luiz do Parahytinga....	Homens.	3	141	1.455	1.599	1.952	1.766	3.747	7.465
		Mulheres	2	122	596	720	1.706	1.538	4.842	8.086
		TOTAL.	5	263	2.051	2.319	3.658	3.304	8.589	15.551
São Manoel....	São Manoel....	Homens.	21	756	3.200	3.977	2.438	2.081	3.535	8.054
		Mulheres	11	644	1.879	2.534	2.157	1.850	3.844	7.851
		TOTAL.	32	1.400	5.079	6.511	4.595	3.931	7.379	15.905
Igarassú.....	Igarassú.....	Homens.	4	97	1.046	1.147	1.137	1.007	1.590	3.734
		Mulheres	5	79	335	419	1.191	1.032	2.030	4.253
		TOTAL.	9	176	1.381	1.566	2.328	2.039	3.620	7.987
Apparecida....	Apparecida....	Homens.	—	82	461	543	409	299	601	1.309
		Mulheres	1	62	214	277	460	315	785	1.560
		TOTAL.	1	144	675	820	869	614	1.386	2.869
Areópolis.....	Areópolis.....	Homens.	—	42	452	494	482	356	543	1.381
		Mulheres	—	42	156	198	470	427	799	1.696
		TOTAL.	—	84	608	692	952	783	1.342	3.077
São Miguel Archanjo.....	São Miguel Archanjo.....	Homens.	10	211	1.033	1.254	1.337	1.091	1.948	4.376
		Mulheres	7	230	534	771	1.273	1.009	2.265	4.547
		TOTAL.	17	441	1.567	2.025	2.610	2.100	4.213	8.923

CONVENÇÃO
CONVENTION

Homens
Hommes

Mulheres
Femmes

Total
Total

População de cada um dos Estados do Brazil, por municipios e districtos, segundo o grão de instrucção, o sexo e a idade

Population de chaque État du Brésil, par municipes et districts, d'après le degré d'instruction, le sexe et l'âge

MUNICIPIOS MUNICIPES	DISTRICTOS DISTRICTS	SEXO SEXE	SABEM LER E ESCREVER SACHANT LIRE ET ÉCRIRE				NÃO SABEM LER NEM ESCREVER NE SACHANT NI LIRE NI ÉCRIRE			
			0 a 6	7 a 14	15 e +	Total	0 a 6	7 a 14	15 e +	Total
			anos — ans				anos — ans			

ESTADO DE SÃO PAULO

(CONTINUAÇÃO — SUITE)

São Paulo...	Sé.....	Homens.	21	721	4.234	4.976	671	134	532	1.337
		Mulheres	16	624	2.271	2.911	589	161	993	1.743
		TOTAL.	37	1.345	6.505	7.887	1.260	295	1.525	3.080
	Moóca.....	Homens.	117	3.857	17.253	21.227	6.357	2.470	5.163	13.990
		Mulheres	165	3.664	11.064	14.833	6.225	2.900	10.034	19.159
		TOTAL.	222	7.521	28.317	36.060	12.582	5.370	15.197	33.149
	Consolação....	Homens.	92	2.815	13.033	15.940	3.093	853	1.860	5.806
		Mulheres	105	3.299	12.580	15.984	3.049	943	4.408	8.400
		TOTAL.	197	6.114	25.613	31.924	6.142	1.796	6.268	14.206
	Bom Retiro...	Homens.	59	1.915	7.820	9.794	2.628	876	1.731	5.235
		Mulheres	54	2.001	5.639	7.694	2.548	906	3.627	7.081
		TOTAL.	113	3.916	13.459	17.488	5.176	1.782	5.358	12.316
	Cambucy.....	Homens.	32	1.041	4.389	5.462	1.616	584	1.128	3.328
		Mulheres	28	1.094	3.049	4.171	1.542	582	2.148	4.272
		TOTAL.	60	2.135	7.438	9.633	3.158	1.166	3.276	7.600
	Santa Cecilia..	Homens.	81	3.207	12.752	16.040	3.184	882	1.512	5.578
		Mulheres	74	2.968	12.612	15.654	3.125	1.016	4.299	8.440
		TOTAL.	155	6.175	25.364	31.694	6.309	1.898	5.811	14.018
	Perdizes.....	Homens.	10	468	1.992	2.470	802	264	622	1.688
		Mulheres	15	452	1.776	2.243	776	290	982	2.048
		TOTAL.	25	920	3.768	4.713	1.578	554	1.604	3.736
	Bella Vista....	Homens.	89	2.817	11.770	14.676	3.612	1.137	2.492	7.241
		Mulheres	87	2.753	9.719	12.559	3.557	1.170	5.465	10.192
		TOTAL.	176	5.570	21.489	27.235	7.169	2.307	7.957	17.433
	Villa Marianna..	Homens.	43	1.624	5.523	7.190	2.066	694	1.442	4.202
		Mulheres	44	1.398	4.531	5.973	2.080	722	2.439	5.247
		TOTAL.	87	3.022	10.054	13.163	4.152	1.416	3.881	9.449
	Braz.....	Homens.	109	3.859	17.138	21.106	6.299	2.100	4.558	12.867
Mulheres		107	3.680	11.467	15.254	6.008	2.498	9.341	17.847	
	TOTAL.	216	7.539	28.605	36.360	12.217	4.598	13.899	30.714	
Penha de França	Homens.	10	354	1.344	1.708	507	228	548	1.283	
	Mulheres	11	349	1.129	1.489	559	230	811	1.600	
	TOTAL.	21	703	2.473	3.197	1.066	458	1.359	2.883	
Ypiranga.....	Homens.	39	830	2.482	3.351	1.100	488	1.197	2.785	
	Mulheres	28	804	1.936	2.768	1.074	470	1.616	3.160	
	TOTAL.	67	1.634	4.418	6.119	2.174	958	2.813	5.945	

CONVENÇÃO
CONVENTION

Homens
Hommes

Mulheres
Femmes

Total
Total

População de cada um dos Estados do Brazil, por municipios e districtos, segundo o gráo de instrucção, o sexo e a idade

Population de chaque État du Brésil, par municipes et districts, d'après le degré d'instruction, le sexe et l'âge

MUNICIPIOS MUNICIPES	DISTRICTOS DISTRICTS	SEXO SEXE	SABEM LER E ESCREVER SACHANT LIRE ET ÉCRIRE				NÃO SABEM LER NEM ESCREVER NE SACHANT NI LIRE NI ÉCRIRE			
			0 a 6	7 a 14	15 e +	Total	0 a 6	7 a 14	15 e +	Total
			anos — ans				anos — ans			

ESTADO DE SÃO PAULO

(CONTINUAÇÃO — SUITE)

Sant'Anna	Homens.	29	1.415	6.963	8.407	3.349	1.422	3.258	8.029
	Mulheres	44	1.592	4.244	5.880	3.108	1.366	4.412	8.886
	TOTAL.	73	3.007	11.207	14.287	6.457	2.788	7.670	16.915
Lapa.....	Homens.	35	1.238	5.903	7.176	2.072	735	1.965	4.772
	Mulheres	32	1.306	3.537	4.875	1.917	760	2.501	5.178
	TOTAL.	67	2.544	9.440	12.051	3.989	1.495	4.466	9.950
Nossa Senhora do O'.....	Homens.	8	198	1.145	1.351	610	319	738	1.667
	Mulheres	4	219	566	789	549	335	843	1.727
	TOTAL.	12	417	1.711	2.140	1.159	654	1.581	3.394
São Miguel...	Homens.	2	124	782	908	480	368	753	1.601
	Mulheres	3	132	440	575	499	295	824	1.618
	TOTAL.	5	256	1.222	1.483	979	663	1.577	3.219
Butantan.....	Homens.	4	178	1.029	1.211	588	359	689	1.636
	Mulheres	3	182	586	771	585	280	836	1.701
	TOTAL.	7	360	1.615	1.982	1.173	639	1.525	3.337
Osasco.....	Homens.	3	136	891	1.030	424	238	697	1.359
	Mulheres	9	125	422	556	393	245	595	1.233
	TOTAL.	12	261	1.313	1.586	817	483	1.292	2.592
Liberdade.....	Homens.	84	2.438	11.473	13.995	2.892	660	1.192	4.744
	Mulheres	68	2.679	10.130	12.877	2.948	726	3.570	7.244
	TOTAL.	152	5.117	21.603	26.872	5.840	1.386	4.762	11.988
Belemzinho ...	Homens.	61	2.632	10.333	13.026	4.478	2.061	4.144	10.683
	Mulheres	63	2.404	7.086	9.553	4.214	2.028	6.324	12.566
	TOTAL.	124	5.036	17.419	22.579	8.692	4.089	10.468	23.249
Santa Ephigenia	Homens.	62	2.261	15.730	18.053	2.531	734	1.814	5.079
	Mulheres	62	2.097	9.037	11.196	2.692	804	3.583	7.079
	TOTAL.	124	4.358	24.767	29.249	5.223	1.538	5.397	12.158
São Pedro.....	Homens.	2	263	1.240	1.505	1.304	923	1.927	4.154
	Mulheres	—	266	730	996	1.200	920	2.236	4.356
	TOTAL.	2	529	1.970	2.501	2.504	1.843	4.163	8.510
Santa Maria ...	Homens.	2	40	434	476	366	307	549	1.222
	Mulheres	1	59	206	266	364	268	650	1.282
	TOTAL.	3	99	640	742	730	575	1.199	2.504
São Pedro do Turvo.....	Homens.	2	47	317	366	651	736	1.370	2.757
	Mulheres	1	46	133	180	663	740	1.489	2.892
	TOTAL.	3	93	450	546	1.314	1.476	2.859	5.649

CONVENÇÃO
CONVENTION

Homens
Hommes
Mulheres
Femmes
Total
Total

População de cada um dos Estados do Brazil, por municipios e districtos, segundo o grão de instrucção, o sexo e a idade

Population de chaque État du Brésil, par municipes et districts, d'après le degré d'instruction, le sexe et l'âge

MUNICIPIOS MUNICIPES	DISTRICTOS DISTRICTS	SEXO SEXE	SABEM LER E ESCREVER SACHANT LIRE ET ÉCRIRE				NÃO SABEM LER NEM ESCREVER NE SACHANT NI LIRE NI ÉCRIRE			
			0 a 6	7 a 14	15 e +	Total	0 a 6	7 a 14	15 e +	Total
			anos — ans				anos — ans			

ESTADO DE SÃO PAULO

(CONTINUAÇÃO — SUITE)

São Roque...	São Roque.....	Homens.	11	560	2.279	2.850	1.334	895	1.703	3.932
		Mulheres	13	521	1.553	2.087	1.295	904	2.297	4.496
		TOTAL.	24	1.081	3.832	4.937	2.629	1.799	4.000	8.428
Mayrink.....	Mayrink.....	Homens.	—	186	775	961	434	227	470	1.131
		Mulheres	4	152	383	539	396	245	657	1.298
		TOTAL.	4	338	1.158	1.500	830	472	1.127	2.429
São Sebastião..	São Sebastião..	Homens.	5	178	800	983	583	505	992	2.080
		Mulheres	6	150	466	622	574	477	1.604	2.655
		TOTAL.	11	328	1.266	1.665	1.157	982	2.596	4.735
São Simão....	São Simão....	Homens.	6	506	3.070	3.582	2.649	2.068	3.410	8.127
		Mulheres	14	477	1.643	2.134	2.528	2.051	4.028	8.607
		TOTAL.	20	983	4.713	5.716	5.177	4.119	7.438	16.734
Serra Azul....	Serra Azul....	Homens.	—	139	859	998	828	704	1.180	2.712
		Mulheres	4	104	393	501	717	687	1.390	2.794
		TOTAL.	4	243	1.252	1.499	1.545	1.391	2.570	5.506
São Vicente...	São Vicente...	Homens.	13	373	1.943	2.329	619	240	987	1.846
		Mulheres	14	387	1.313	1.714	647	261	859	1.767
		TOTAL.	27	760	3.256	4.043	1.266	501	1.846	3.613
Sarapuhy.....	Sarapuhy.....	Homens.	—	58	355	413	327	335	723	1.385
		Mulheres	5	48	134	187	318	292	861	1.471
		TOTAL.	5	106	489	600	645	627	1.584	2.856
Serra Negra...	Serra Negra...	Homens.	5	483	2.025	2.513	1.919	1.332	2.798	6.049
		Mulheres	9	344	1.073	1.426	1.927	1.471	3.472	6.870
		TOTAL.	14	827	3.098	3.939	3.846	2.803	6.270	12.919
Lindoya.....	Lindoya.....	Homens.	3	122	790	915	679	551	1.013	2.243
		Mulheres	1	76	235	312	671	559	1.402	2.632
		TOTAL.	4	198	1.025	1.227	1.350	1.110	2.415	4.875
Sertãozinho...	Sertãozinho...	Homens.	11	545	2.164	2.720	1.898	1.191	2.747	5.836
		Mulheres	11	467	1.174	1.652	1.628	1.285	2.894	5.807
		TOTAL.	22	1.012	3.338	4.372	3.526	2.476	5.641	11.643
Sertãozinho...	Pontal.....	Homens.	5	211	1.001	1.217	776	509	1.072	2.357
		Mulheres	5	153	431	589	671	518	1.058	2.247
		TOTAL.	10	364	1.432	1.806	1.447	1.027	2.130	4.604
Santa Cruz das Posses.....	Santa Cruz das Posses.....	Homens.	5	124	677	806	502	418	879	1.799
		Mulheres	2	68	268	338	502	390	888	1.780
		TOTAL.	7	192	945	1.144	1.004	808	1.767	3.579

CONVENÇÃO
CONVENTION

Homens
Hommes
Mulheres
Femmes
Total
Total

População de cada um dos Estados do Brazil, por municipios e districtos, segundo o gráo de instrucção, o sexo e a idade

Population de chaque État du Brésil, par municipes et districts, d'après le degré d'instruction, le sexe et l'âge

MUNICIPIOS MUNICIPES	DISTRICTOS DISTRICTS	SEXO SEXE	SABEM LER E ESCREVER SACHANT LIRE ET ÉCRIRE				NÃO SABEM LER NEM ESCREVER NE SACHANT NI LIRE NI ÉCRIRE			
			0 a 6	7 a 14	15 e +	Total	0 a 6	7 a 14	15 e +	Total
			annos — ans				annos — ans			

ESTADO DE SÃO PAULO

(CONTINUAÇÃO — SUITE)

Sertãozinho ...	Pradópolis ...	Homens.	—	59	449	508	395	338	636	1.369
		Mulheres	—	43	133	176	358	318	645	1.321
		TOTAL	—	102	582	684	753	656	1.281	2.690
Silveiras	Silveiras	Homens.	6	102	522	630	811	625	1.591	3.027
		Mulheres	4	116	315	435	910	592	1.804	3.306
		TOTAL	10	218	837	1.065	1.721	1.217	3.395	6.333
Socorro	Socorro	Homens.	8	365	2.436	2.809	2.912	2.557	5.344	10.813
		Mulheres	7	350	995	1.352	2.988	2.427	6.156	11.571
		TOTAL	15	715	3.431	4.161	5.900	4.984	11.500	22.384
Sorocaba	Sorocaba	Homens.	49	1.705	7.410	9.164	3.863	2.268	4.595	10.726
		Mulheres	40	1.701	5.333	7.074	3.594	2.087	6.941	12.622
		TOTAL	89	3.406	12.743	16.238	7.457	4.355	11.536	23.348
Sorocaba	Votorantim (zona rural)	Homens.	1	33	219	253	174	98	282	554
		Mulheres	1	37	101	139	130	91	232	453
		TOTAL	2	70	320	392	304	199	514	1.007
Tabapuan	Tabapuan	Homens.	—	26	303	329	245	182	512	939
		Mulheres	—	27	116	143	214	203	510	927
		TOTAL	—	53	419	472	459	385	1.022	1.866
Tabapuan	Tabapuan	Homens.	9	251	1.838	2.098	1.848	1.505	2.328	5.681
		Mulheres	6	191	659	866	1.778	1.302	2.813	5.893
		TOTAL	15	442	2.507	2.964	3.626	2.807	5.141	11.574
Tambahú	Tambahú	Homens.	6	284	1.424	1.714	1.265	966	1.614	3.845
		Mulheres	7	268	735	1.010	1.196	943	2.003	4.142
		TOTAL	13	552	2.159	2.724	2.461	1.909	3.617	7.987
Taquaritinga	Taquaritinga	Homens.	7	538	2.814	3.359	2.202	1.506	2.414	6.122
		Mulheres	12	470	1.361	1.843	2.128	1.510	3.221	6.859
		TOTAL	19	1.008	4.175	5.202	4.330	3.016	5.635	12.981
Taquaritinga	Santa Ernestina	Homens.	4	105	710	819	714	545	794	2.053
		Mulheres	5	58	217	280	656	557	1.092	2.305
		TOTAL	9	163	927	1.099	1.370	1.102	1.886	4.358
Taquaritinga	Jurema	Homens.	6	140	1.175	1.321	934	658	839	2.431
		Mulheres	—	96	469	565	931	703	1.277	2.911
		TOTAL	6	236	1.644	1.886	1.865	1.361	2.116	5.342
Taquaritinga	Candido Rodrigues	Homens.	—	106	690	796	586	416	668	1.670
		Mulheres	1	87	250	338	594	424	864	1.882
		TOTAL	1	193	940	1.134	1.180	840	1.532	3.552

CONVENÇÃO
 CONVENTION

Homens
 Hommes

Mulheres
 Femmes

Total
 Total

População de cada um dos Estados do Brazil, por municipios e districtos, segundo o gráo de instrução, o sexo e a idade

Population de chaque État du Brésil, par municipes et district, d'après le degré d'instruction, le sexe et l'âge

MUNICIPIOS MUNICIPES	DISTRICTOS DISTRICTS	SEXO SEXE	SABEM LER E ESCREVER SACHANT LIRE ET ÉCRIRE				NÃO SABEM LER NEM ESCREVER NE SACHANT NI LIRE NI ÉCRIRE			
			0 a 6	7 a 14	15 e +	Total	0 a 6	7 a 14	15 e +	Total
			anos — ans				anos — ans			

ESTADO DE SÃO PAULO

(CONTINUAÇÃO — SUITE)

Taquaritinga..	Guariroba.....	Homens.	1	41	307	349	549	509	983	2.041
		Mulheres	—	30	105	135	559	448	959	1.966
		TOTAL.	1	71	412	484	1.108	957	1.942	4.007
Tatuhy.....	Tatuhy.....	Homens.	12	479	2.011	2.502	1.222	797	1.768	3.787
		Mulheres	8	545	1.337	1.890	1.134	876	2.596	4.606
		TOTAL.	20	1.024	3.348	4.392	2.356	1.673	4.364	8.393
Tatuhy.....	Cezario Lange	Homens.	7	92	600	699	493	382	724	1.599
		Mulheres	4	81	238	323	517	439	918	1.874
		TOTAL.	11	173	838	1.022	1.010	821	1.642	3.473
Taubaté.....	Porangaba.....	Homens.	4	69	813	886	951	757	1.431	3.139
		Mulheres	2	54	259	315	947	832	1.720	3.499
		TOTAL.	6	123	1.072	1.201	1.898	1.589	3.151	6.638
Taubaté.....	Quadra.....	Homens.	—	30	331	361	358	328	539	1.225
		Mulheres	—	19	80	99	346	285	690	1.321
		TOTAL.	—	49	411	460	704	613	1.229	2.546
Taubaté.....	Taubaté.....	Homens.	34	1.611	6.114	7.759	3.982	3.022	7.455	14.459
		Mulheres	47	1.650	5.647	7.344	3.992	3.000	8.891	15.883
		TOTAL.	81	3.261	11.761	15.103	7.974	6.022	16.346	30.342
Tieté.....	Tieté.....	Homens.	5	532	2.390	2.927	2.102	1.623	3.107	6.832
		Mulheres	6	552	1.670	2.228	2.053	1.462	3.550	7.065
		TOTAL.	11	1.084	4.060	5.155	4.155	3.085	6.657	13.897
Tieté.....	Cerquillo.....	Homens.	1	84	524	609	566	431	899	1.896
		Mulheres	—	91	251	342	540	431	1.024	1.995
		TOTAL.	1	175	775	951	1.106	862	1.923	3.891
Tremembé.....	Laras.....	Homens.	—	5	132	137	126	150	250	526
		Mulheres	—	5	53	58	117	122	271	510
		TOTAL.	—	10	185	195	243	272	521	1.036
Tremembé.....	Tremembé.....	Homens.	4	130	856	990	772	720	1.813	3.305
		Mulheres	3	136	512	651	816	705	2.028	3.549
		TOTAL.	7	266	1.368	1.641	1.588	1.425	3.841	6.854
Ubatuba.....	Ubatuba.....	Homens.	2	156	807	965	964	896	2.081	3.941
		Mulheres	1	89	410	500	924	882	2.967	4.773
		TOTAL.	3	245	1.217	1.465	1.888	1.778	5.048	8.714
Una.....	Una.....	Homens.	2	53	662	717	1.082	1.079	2.778	4.939
		Mulheres	1	65	194	260	1.023	970	3.051	5.044
		TOTAL.	3	118	856	977	2.105	2.049	5.829	9.983

CONVENÇÃO
CONVENTION

Homens
Hommes

Mulheres
Femmes

Total
Total

População de cada um dos Estados do Brazil, por municípios e districtos, segundo o grão de instrução, o sexo e a idade

Population de chaque État du Brésil, par municipes et districts, d'après le degré d'instruction, le sexe et l'âge

MUNICIPIOS MUNICIPES	DISTRICTOS DISTRICTS	SEXO SEXE	SABEM LER E ESCREVER SACHANT LIRE ET ÉCRIRE				NÃO SABEM LER NEM ESCREVER NE SACHANT NI LIRE NI ÉCRIRE			
			0 a 6	7 a 14	15 e +	Total	0 a 6	7 a 14	15 e +	Total
			annos — ans				annos — ans			

ESTADO DE SÃO PAULO

(CONCLUSÃO — FIN)

Villa Bella	Villa Bella	Homens.	2	170	863	1.035	830	694	1.449	2.973
		Mulheres	2	150	499	651	775	654	1.964	3.393
		TOTAL.	4	320	1.362	1.686	1.605	1.348	3.413	6.366
Viradouro	Viradouro	Homens.	7	324	2.062	2.393	2.217	1.495	2.508	6.220
		Mulheres	11	233	786	1.030	1.992	1.478	2.838	6.308
		TOTAL.	18	557	2.848	3.423	4.209	2.973	5.346	12.528
Xiririca	Xiririca	Homens.	2	106	481	589	540	446	816	1.802
		Mulheres	—	108	286	394	521	490	1.134	2.145
		TOTAL.	2	214	767	983	1.061	936	1.950	3.947
Xiririca	Sete Barras	Homens.	—	38	275	313	505	424	795	1.724
		Mulheres	2	21	91	114	483	417	913	1.813
		TOTAL.	2	59	366	427	988	841	1.708	3.537
Itatua	Itatua	Homens.	—	37	196	233	523	437	923	1.883
		Mulheres	—	24	97	121	444	432	1.090	1.966
		TOTAL.	—	61	293	354	967	869	2.013	3.849
Yporanga	Yporanga	Homens.	5	59	453	517	671	553	1.115	2.339
		Mulheres	2	51	146	119	653	547	1.508	2.708
		TOTAL.	7	110	599	716	1.324	1.100	2.623	5.047
Ytú	Ytú	Homens.	14	1.015	5.052	6.081	3.127	2.358	4.098	9.583
		Mulheres	28	954	3.588	4.570	2.816	2.134	5.208	10.158
		TOTAL.	42	1.969	8.640	10.651	5.943	4.492	9.306	19.741

ESTADO DE SERGIPE

Annapolis	Annapolis	Homens.	6	267	1.427	1.700	2.047	1.726	3.161	6.934
		Mulheres	4	199	767	970	2.122	1.931	4.848	8.901
		TOTAL.	10	466	2.194	2.670	4.169	3.657	8.009	15.835
Aquidaban	Aquidaban	Homens.	10	272	1.323	1.605	1.982	2.102	3.652	7.736
		Mulheres	15	260	909	1.184	1.897	1.893	4.296	8.086
		TOTAL.	25	532	2.232	2.789	3.879	3.995	7.948	15.822
Aracajú	Aracajú	Homens.	34	1.421	6.815	8.270	2.597	1.776	3.788	8.161
		Mulheres	37	1.393	7.082	8.512	2.680	1.962	7.855	12.497
		TOTAL.	71	2.814	13.897	16.782	5.277	3.738	11.643	20.658
Araúá	Araúá	Homens.	—	46	266	312	492	548	1.402	2.442
		Mulheres	3	63	214	280	443	583	1.703	2.729
		TOTAL.	3	109	480	592	935	1.131	3.105	5.171

CONVENÇÃO
CONVENTION

Homens
Hommes
Mulheres
Femmes
Total
Total

População de cada um dos Estados do Brazil, por municipios e districtos, segundo o gráo de instrucção, o sexo e a idade

Population de chaque État du Brésil, par municipes et districts, d'après le degré d'instruction, le sexe et l'âge

MUNICIPIOS MUNICIPES	DISTRICTOS DISTRICTS	SEXO SEXE	SABEM LER E ESCREVER SACHANT LIRE ET ÉCRIRE				NÃO SABEM LER NEM ESCREVER NE SACHANT NI LIRE NI ÉCRIRE			
			0 a 6	7 a 14	15 e +	Total	0 a 6	7 a 14	15 e +	Total
			anos — ans				anos — ans			

ESTADO DE SERGIPE

(CONTINUAÇÃO — SUITE)

Buquim.....	Buquim.....	Homens.	1	117	599	717	855	818	1.957	3.630
		Mulheres	4	102	441	547	821	781	2.554	4.156
		TOTAL.	5	219	1.040	1.264	1.676	1.599	4.511	7.786
Campo do Britto	Campo do Britto	Homens.	1	151	813	965	1.674	1.653	4.208	7.535
		Mulheres	—	125	422	547	2.036	1.818	5.117	8.971
		TOTAL.	1	276	1.235	1.512	3.710	3.471	9.325	16.506
Campos.....	Campos.....	Homens.	2	113	1.162	1.277	1.394	1.626	2.701	5.721
		Mulheres	2	130	653	785	1.461	1.409	3.402	6.272
		TOTAL.	4	243	1.815	2.062	2.855	3.035	6.103	11.993
Capella.....	Capella.....	Homens.	9	404	1.423	1.836	1.804	1.705	3.876	7.385
		Mulheres	12	375	1.374	1.761	813	1.700	5.068	8.581
		TOTAL.	21	779	2.797	3.597	3.617	3.405	8.944	15.966
Divina Pastora	Divina Pastora	Homens.	1	106	440	547	760	638	1.657	3.055
		Mulheres	—	111	429	540	672	668	1.916	3.256
		TOTAL.	1	217	869	1.087	1.432	1.306	3.573	6.311
Espirito Santo...	Espirito Santo...	Homens.	—	40	252	292	356	402	1.062	1.820
		Mulheres	2	36	211	249	390	379	1.443	2.212
		TOTAL.	2	76	463	541	746	781	2.505	4.032
Estancia.....	Estancia.....	Homens.	4	337	1.423	1.764	1.196	1.057	3.019	5.272
		Mulheres	9	395	1.393	1.797	1.298	1.092	4.645	7.035
		TOTAL.	13	732	2.816	3.561	2.494	2.149	7.664	12.307
Gararú.....	Gararú.....	Homens.	1	126	707	834	1.342	1.297	2.429	5.068
		Mulheres	5	132	496	633	1.325	1.270	2.787	5.382
		TOTAL.	6	258	1.203	1.467	2.667	2.567	5.216	10.450
Itabaiana.....	Itabaiana.....	Homens.	7	295	1.507	1.809	3.504	3.217	5.663	12.384
		Mulheres	5	235	828	1.068	3.247	2.984	7.173	13.404
		TOTAL.	12	530	2.335	2.877	6.751	6.201	12.836	25.788
Itabaianinha	Itabaianinha..	Homens.	5	91	622	718	1.221	1.342	2.896	5.461
		Mulheres	—	85	440	525	1.225	1.326	3.617	6.168
		TOTAL.	5	176	1.062	1.243	2.446	2.668	6.515	11.629
Itaporanga....	Gerá.....	Homens.	—	11	199	210	539	518	1.104	2.161
		Mulheres	1	17	92	110	517	587	1.406	2.510
		TOTAL.	1	28	291	320	1.056	1.105	2.510	4.671
Itaporanga....	Itaporanga....	Homens.	5	102	821	928	1.205	1.178	3.102	5.485
		Mulheres	1	102	532	635	1.156	1.163	3.520	5.839
		TOTAL.	6	204	1.353	1.563	2.361	2.341	6.622	11.324

CONVENÇÃO } Homens
 CONVENTION } Hommes

Mulheres } População de cada um dos Estados do Brazil, por municipios e districtos, segundo
 Femmes } o grão de instrução, o sexo e a idade

Total } Population de chaque État du Brésil, par municipes et districts, d'après
 Total } le degré d'instruction, le sexe et l'âge

MUNICIPIOS MUNICIPES	DISTRICTOS DISTRICTS	SEXO SEXE	SABEM LER E ESCREVER SACHANT LIRE ET ÉCRIRE				NÃO SABEM LER NEM ESCREVER NE SACHANT NI LIRE NI ÉCRIRE			
			0 a 6	7 a 14	15 e +	Total	0 a 6	7 a 14	15 e +	Total
			annos — ans				annos — ans			

ESTADO DE SERGIPE

(CONTINUAÇÃO — SUITE)

Japarutuba.....	Japarutuba.....	Homens.	1	93	518	612	818	905	1.978	3.701	
		Mulheres	2	95	451	548	773	882	2.668	4.323	
		TOTAL.	3	188	969	1.160	1.591	1.787	4.646	8.024	
Lagarto.....	Lagarto.....	Homens.	3	116	798	917	2.750	2.722	5.815	11.287	
		Mulheres	4	110	503	617	2.739	2.738	7.103	12.580	
		TOTAL.	7	226	1.301	1.534	5.489	5.460	12.918	23.867	
Laranjeiras.....	Laranjeiras.....	Homens.	9	346	1.008	1.363	1.189	1.008	2.558	4.755	
		Mulheres	7	309	1.106	1.422	1.171	943	3.007	5.121	
		TOTAL.	16	655	2.114	2.785	2.360	1.951	5.565	9.876	
Maroim.....	Maroim.....	Homens.	9	184	699	892	682	597	1.506	2.785	
		Mulheres	4	197	844	1.045	667	587	2.022	3.276	
		TOTAL.	13	381	1.543	1.937	1.349	1.184	3.528	6.061	
Nossa Senhora das Dôres...	Nossa Senhora das Dôres....	Homens.	8	263	765	1.036	2.136	2.047	4.274	8.457	
		Mulheres	8	252	566	826	2.092	2.064	4.944	9.100	
		TOTAL.	16	515	1.331	1.862	4.228	4.111	9.218	17.557	
Pacatuba.....	Pacatuba.....	Homens.	8	143	760	911	1.179	1.205	2.964	5.348	
		Mulheres	7	148	545	700	1.261	1.234	3.569	6.064	
		TOTAL.	15	291	1.305	1.611	2.440	2.439	6.533	11.412	
Porto da Folha	Porto da Folha..	Homens.	1	92	613	706	713	727	1.193	2.633	
		Mulheres	1	103	374	478	644	670	1.522	2.836	
	TOTAL.	2	195	987	1.184	1.357	1.397	2.715	5.469		
	Canindé.....	Canindé.....	Homens.	—	18	245	263	322	383	546	1.251
			Mulheres	—	23	152	175	329	278	718	1.325
	TOTAL.	—	41	397	438	651	661	1.264	2.576		
Propriá.....	Propriá.....	Homens.	16	614	2.671	3.301	2.147	1.951	4.381	8.479	
		Mulheres	7	731	2.677	3.415	2.402	1.940	6.099	10.441	
		TOTAL.	23	1.345	5.348	6.716	4.549	3.891	10.480	18.920	
Riachão.....	Riachão.....	Homens.	8	97	707	812	1.399	1.602	3.132	6.133	
		Mulheres	4	112	439	555	1.428	1.577	3.824	6.829	
		TOTAL.	12	209	1.146	1.367	2.827	3.179	6.956	12.962	
Riachuelo.....	Riachuelo.....	Homens.	13	293	921	1.227	1.150	932	2.512	4.594	
		Mulheres	11	313	749	1.073	1.022	759	2.502	4.283	
		TOTAL.	24	606	1.670	2.300	2.172	1.691	5.014	8.877	
Rosario.....	Rosario.....	Homens.	—	137	689	826	795	747	1.788	3.330	
		Mulheres	2	140	730	872	724	717	2.247	3.688	
		TOTAL.	2	277	1.419	1.698	1.519	1.464	4.035	7.018	
Santa Luzia...	Santa Luzia...	Homens.	2	77	507	586	696	697	2.128	3.521	
		Mulheres	1	62	312	375	661	614	2.051	3.326	
		TOTAL.	3	139	819	961	1.357	1.311	4.179	6.847	

CONVENÇÃO
 CONVENTION

Homens
 Hommes

Mulheres
 Femmes

Total
 Total

População de cada um dos Estados do Brazil, por municípios e districtos, segundo o grão de instrução, o sexo e a idade

Population de chaque État du Brésil, par municipes et districts, d'après le degré d'instruction, le sexe et l'âge

MUNICIPIOS MUNICIPES	DISTRICTOS DISTRICTS	SEXO SEXE	SABEM LER E ESCREVER SACHANT LIRE ET ÉCRIRE				NÃO SABEM LER NEM ESCREVER NE SACHANT NI LIRE NI ÉCRIRE			
			0 a 6	7 a 14	15 e +	Total	0 a 6	7 a 14	15 e +	Total
			—— annos — ans				—— annos — ans			

ESTADO DE SERGIPE
(CONCLUSÃO — FIN)

Santo Amaro.	Santo Amaro..	Homens.	1	37	260	298	445	531	1.285	2.261
		Mulheres	—	58	253	311	416	485	1.436	2.337
		TOTAL.	1	95	513	609	861	1.016	2.721	4.598
São Christovão	São Christovão	Homens.	3	144	743	890	1.141	1.312	3.110	5.563
		Mulheres	7	162	851	1.020	1.230	1.393	3.997	6.620
		TOTAL.	10	306	1.594	1.910	2.371	2.705	7.107	12.183
São Paulo.....	São Paulo.....	Homens.	8	150	724	882	2.134	1.767	3.319	7.220
		Mulheres	5	144	410	559	2.008	1.628	3.955	7.591
		TOTAL.	13	294	1.134	1.441	4.142	3.395	7.274	14.811
Siriry.....	Siriry.....	Homens.	—	87	427	514	661	625	1.518	2.804
		Mulheres	2	95	319	416	654	570	1.642	2.866
		TOTAL.	2	182	746	930	1.315	1.195	3.160	5.670
Socorro.....	Socorro.....	Homens.	2	105	508	615	469	376	1.069	1.914
		Mulheres	3	114	479	596	465	420	1.317	2.202
		TOTAL.	5	219	987	1.211	934	796	2.386	4.116
Villa Chrisina	Villa Christina	Homens.	3	63	295	361	709	833	1.655	3.197
		Mulheres	1	71	251	323	676	741	2.196	3.613
		TOTAL.	4	134	546	684	1.385	1.574	3.851	6.810
Villa Nova....	Vila Nova....	Homens.	6	208	1.076	1.290	1.365	1.288	3.364	6.017
		Mulheres	4	194	1.228	1.426	1.377	1.341	4.791	7.509
		TOTAL.	10	402	2.304	2.716	2.742	2.629	8.155	13.526

TERRITORIO DO ACRE

Cruzeiro do Sul	Homens.	6	434	2.482	2.922	1.754	1.121	3.587	6.462
		Mulheres	6	365	956	1.327	1.693	1.205	1.881	4.779
		TOTAL.	12	799	3.438	4.249	3.447	2.326	5.468	11.241
Rio Branco.....	Homens.	21	425	4.930	5.376	1.553	1.100	5.181	7.834
		Mulheres	16	375	1.342	1.733	1.426	957	2.604	4.987
		TOTAL.	37	800	6.272	7.109	2.979	2.057	7.785	12.821
Senna Madureira	Homens.	19	393	4.235	4.647	2.065	1.573	4.833	8.471
		Mulheres	30	411	1.307	1.748	1.943	1.413	2.919	6.275
		TOTAL.	49	804	5.542	6.395	4.008	2.986	7.752	14.746
Villa Scabra	Homens.	33	376	3.972	4.381	2.122	1.219	5.637	8.978
		Mulheres	16	359	1.001	1.376	1.926	1.209	2.551	5.686
		TOTAL.	49	735	4.973	5.757	4.048	2.428	8.188	14.664
Xapury.....	Homens.	8	235	2.788	3.031	1.289	1.013	3.926	6.228
		Mulheres	4	202	751	957	1.485	1.143	2.553	5.181
		TOTAL.	12	437	3.539	3.988	2.774	2.156	6.479	11.409

ERRATA

Páginas	Linhas	Columnas	Em lugar de:	Leia-se :
19	17	12	597	2.597
84	2	6, 8, e 12	—, —, 33	1, 1, 34
"	3	" " "	4, 5, 191	3, 4, 190
85	2	2	65	66
"	3	"	280	279
148	14	4 e 5	93, 213	94, 214
"	15	" " "	394 1.239	393, 1.238
149	14	1 e 2	93, 213	94, 214
"	15	" " "	394, 1.240	393, 1.239
155	14	9, 11, 12 e 14	—, —, 1.810, 3.491	1, 1, 1.811, 3.492
"	15	" " " " "	2, 5, 5.215, 10.680	1, 4, 5.214, 10.679
464	3	1	Tremenbé	Tremembé

INDICE

TABLE DES MATIÈRES

INDICE

TABLE DES MATIÈRES

INTRODUÇÃO	PAGS.
População segundo o gráo de instrução.....	V
Numero de escolas de ensino primario existentes no Brazil em 1920.....	V - VIII
Gráo de instrução no Brazil segundo varios inqueritos censitarios.....	VIII - XII
Gráo de instrução nos Estados do Brazil segundo o sexo e a idade.....	XII - XX
Gráo de instrução nos Estados do Brazil segundo a nacionalidade.....	XX - XXIII
Gráo de instrução nas capitães dos Estados segundo varios inqueritos censitarios.....	XXIV
Gráo de instrução nas capitães dos Estados segundo o sexo e a idade.....	XXV - XXX
Gráo de instrução nas capitães dos Estados, segundo a nacionalidade.....	XXX - XXXIII
Gráo de instrução nos municipios do Brazil segundo o recenseamento de 1920.....	XXXIV - XXXV
Coefficientes da população dos municipios segundo o gráo de instrução.....	XXXVI - LIII
Gráo de instrução no Brazil em confronto com outros países...	LIV - LVII

QUADROS CENSITARIOS

População do Brazil segundo o gráo de instrução, a idade, o sexo e a nacionalidade..	3
População dos Estados do Brazil segundo o gráo de instrução, a idade, o sexo e a nacionalidade.....	4 - 11
População das capitães dos Estados do Brazil segundo o gráo de instrução, a idade, o sexo e a nacionalidade.....	12 - 19
População dos municipios de cada um dos Estados do Brazil segundo o gráo de instrução, a idade, o sexo e a nacionalidade:	
Estado de Alagóas.....	20 - 31
» do Amazonas.....	32 - 41
» da Bahia.....	42 - 87
» do Ceará.....	88 - 117
» » Espirito Santo.....	118 - 129
» de Goyaz.....	130 - 147
» do Maranhão.....	148 - 173
» de Matto Grosso.....	174 - 181
» » Minas Geraes.....	182 - 243
» do Pará.....	244 - 263
» da Parahyba do Norte.....	264 - 277

INTRODUCTION	PAGS.
Population d'après le degré d'instruction.....	V
Nombre d'écoles d'enseignement primaire au Brésil en 1920.....	V - VIII
Degré d'instruction des habitants du Brésil d'après diverses enquêtes censitaires.....	VIII - XII
Degré d'instruction des habitants des États du Brésil d'après le sexe et l'âge.....	XII - XX
Degré d'instruction des habitants des États du Brésil d'après la nationalité.....	XX - XXIII
Degré d'instruction des habitants des capitães des États d'après diverses enquêtes censitaires.....	XXIV
Degré d'instruction des habitants des capitães des États d'après le sexe et l'âge.....	XXV - XXX
Degré d'instruction des habitants des capitães des États, d'après la nationalité.....	XXX - XXXIII
Degré d'instruction dans les municipios du Brésil d'après le recensement de 1920.....	XXXIV - XXXV
Coefficients de la population des municipios d'après le degré d'instruction.....	XXXVI - LIII
Degré d'instruction au Brésil en comparaison avec d'autres pays	LIV - LVII

TABLEAUX CENSITAIRES

Population du Brésil d'après le degré d'instruction, l'âge, le sexe et la nationalité	3
Population des États du Brésil d'après le degré d'instruction, l'âge, le sexe et la nationalité.....	4 - 11
Population des capitães des États du Brésil d'après le degré d'instruction, l'âge, le sexe et la nationalité.....	12 - 19
Population des municipios de chaque État du Brésil, d'après le degré d'instruction, l'âge, le sexe et la nationalité :	
État de Alagóas.....	20 - 31
» » Amazonas.....	32 - 41
» » Bahia.....	42 - 87
» » Ceará.....	88 - 117
» » Espirito Santo.....	118 - 129
» » Goyaz.....	130 - 147
» » Maranhão.....	148 - 173
» » Matto Grosso.....	174 - 181
» » Minas Geraes.....	182 - 243
» » Pará.....	244 - 263
» » Parahyba do Norte.....	264 - 277

	PAGS.		PAGS.
Estado do Paraná.....	278 - 295	État de Paraná.....	278 - 295
» de Pernambuco.....	296 - 315	» » Pernambuco.....	296 - 315
» do Piauí.....	316 - 329	» » Piauí.....	316 - 329
» » Rio de Janeiro.....	330 - 347	» » Rio de Janeiro.....	330 - 347
» » Rio Grande do Norte.....	348 - 361	» » Rio Grande do Norte.....	348 - 361
» » Rio Grande do Sul.....	362 - 385	» » Rio Grande do Sul.....	362 - 385
» de Santa Catharina.....	386 - 397	» » Santa Catharina.....	386 - 397
» » São Paulo.....	398 - 467	» » São Paulo.....	398 - 467
» » Sergipe.....	468 - 479	» » Sergipe.....	468 - 479
Territorio do Acre.....	480 - 481	Territoire d'Acre.....	480 - 481
População de cada um dos Estados do Brazil, por municípios e districtos, segundo o gráo de instrução, o sexo e a idade:		Population de chaque État du Brésil par mu- nicipes et districts, d'après le degré d'ins- truction, le sexe et l'âge :	
Estado de Alagoas.....	485 - 491	État de Alagoas.....	485 - 491
» do Amazonas.....	491 - 502	» » Amazonas.....	491 - 502
» da Bahia.....	502 - 536	» » Bahia.....	502 - 536
» do Ceará.....	536 - 559	» » Ceará.....	536 - 559
» » Espirito Santo.....	559 - 567	» » Espirito Santo.....	559 - 567
» de Goyaz.....	568 - 577	» » Goyaz.....	568 - 577
» do Maranhão.....	577 - 595	» » Maranhão.....	577 - 595
» de Matto Grosso.....	595 - 598	» » Matto Grosso.....	595 - 598
» » Minas Geraes.....	598 - 664	» » Minas Geraes.....	598 - 664
» do Pará.....	664 - 673	» » Pará.....	664 - 673
» da Parahyba do Norte.....	673 - 680	» » Parahyba do Norte.....	673 - 680
» do Paraná.....	681 - 689	» » Paraná.....	681 - 689
» de Pernambuco.....	690 - 708	» » Pernambuco.....	690 - 708
» do Piauí.....	709 - 712	» » Piauí.....	709 - 712
» » Rio de Janeiro.....	712 - 730	» » Rio de Janeiro.....	712 - 730
» » Rio Grande do Norte.....	730 - 733	» » Rio Grande do Norte.....	730 - 733
» » Rio Grande do Sul.....	733 - 764	» » Rio Grande do Sul.....	733 - 764
» de Santa Catharina.....	764 - 775	» » Santa Catharina.....	764 - 775
» » São Paulo.....	775 - 808	» » São Paulo.....	775 - 808
» » Sergipe.....	808 - 811	» » Sergipe.....	808 - 811
Territorio do Acre.....	811	Territoire d'Acre.....	811