

RECENSEAMENTO DE 1920

(4º Censo geral da população e 1º da agricultura e das indústrias)

MINISTERIO DA AGRICULTURA, INDUSTRIA E COMMERCIO

DIRECTORIA GERAL DE ESTATISTICA

RECENSEAMENTO DO BRAZIL

Realizado em 1 de Setembro de 1920

1/2

VOLUME IV (2ª PARTE)

TOMO II

POPULAÇÃO

População do Brazil por Estados e municipios, segundo o sexo,
a idade e a nacionalidade



RIO DE JANEIRO
TYP. DA ESTATISTICA

1928

QUADROS CENSITARIOS
TABLEAUX CENSITAIRES

CONVENÇÃO
CONVENTION

Homens } H
Hommes }
Mulheres } M
Femmes }
Total } T
Total }

População do Município de Abaeté, Estado de Minas Geraes, segundo o sexo, a idade e a nacionalidade

Population du Municipie de Abaeté, de l'État de Minas Geraes, d'après le sexe, l'âge et la nationalité

IDADE ÂGE	Brazileiros Brésiliens			Estrangeiros Étrangers			Nacionalidade ignorada Nationalité inconnue			Total Total		
	H	M	T	H	M	T	H	M	T	H	M	T
	Dias..... Jours.....	55	52	107	—	—	—	—	—	—	55	52
Mezes..... Mois.....	929	852	1.781	—	1	1	—	—	—	929	853	1.782
1.....	760	738	1.498	—	—	—	—	1	1	760	739	1.499
2.....	870	895	1.765	—	—	—	—	—	—	870	895	1.765
3.....	937	899	1.836	—	—	—	—	—	—	937	899	1.836
4.....	915	926	1.841	—	—	—	—	—	—	915	926	1.841
5.....	889	920	1.809	—	—	—	—	—	—	889	920	1.809
6.....	1.069	883	1.952	—	—	—	—	—	—	1.069	883	1.952
7.....	947	873	1.820	—	—	—	—	—	—	947	873	1.820
8.....	1.028	951	1.979	—	—	—	—	—	—	1.028	951	1.979
9.....	630	626	1.256	1	—	1	—	—	—	631	626	1.257
10 a 14	3.639	3.444	7.083	1	1	2	—	—	—	3.640	3.445	7.085
15 a 20	3.711	4.233	7.944	1	1	2	—	1	1	3.712	4.235	7.947
21 a 24	1.785	1.720	3.505	1	—	1	—	—	—	1.786	1.720	3.506
25 a 29	2.081	2.112	4.193	2	5	7	—	—	—	2.083	2.117	4.200
30 a 39	3.170	2.854	6.024	20	3	23	—	—	—	3.190	2.857	6.047
40 a 49	1.958	1.882	3.840	22	2	24	—	—	—	1.980	1.884	3.864
50 a 59	1.134	1.082	2.216	16	3	19	—	—	—	1.150	1.085	2.235
60 a 69	493	480	973	4	1	5	—	—	—	497	481	978
70 a 79	162	170	332	1	—	1	—	—	—	163	170	333
80 a 89	51	64	115	1	1	2	—	—	—	52	65	117
90 a 99	8	20	28	1	—	1	—	—	—	9	20	29
100 e +	6	6	12	—	—	—	—	—	—	6	6	12
Idade ignorada Âge inconnu	46	38	84	—	—	—	6	6	12	52	44	96
TOTAL GERAL..... TOTAL GÉNÉRAL	27.273	26.720	53.993	71	18	89	6	8	14	27.350	26.746	54.096

CONVENÇÃO
CONVENTION

Homens
Hommes } H
Mulheres
Femmes } M
Total
Total } T

População do Município de Abbadia do Bom Sucesso, Estado de Minas Geraes, segundo o sexo, a idade e a nacionalidade

Population du Municipi de Abbadia do Bom Sucesso, de l'État de Minas Geraes, d'après le sexe, l'âge et la nationalité

IDADE ÂGE	Brazileiros Brésiliens			Estrangeiros Étrangers			Nacionalidade ignorada Nationalité inconnue			Total Total		
	H	M	T	H	M	T	H	M	T	H	M	T
Dias..... Jours	19	14	33	—	—	—	—	—	—	19	14	33
Mezes..... Mois	150	167	317	1	—	1	—	—	—	151	167	318
1.....	136	135	271	—	1	1	—	—	—	136	136	272
2.....	170	173	343	—	—	—	—	—	—	170	173	343
3.....	151	154	305	—	2	2	—	—	—	151	156	307
4.....	185	179	364	1	—	1	—	—	—	186	179	365
5.....	182	160	342	—	—	—	—	—	—	182	160	342
6.....	182	171	353	—	—	—	—	—	—	182	171	353
7.....	125	175	300	1	1	2	—	—	—	126	176	302
8.....	185	171	356	—	—	—	—	—	—	185	171	356
9.....	111	126	237	1	—	1	—	—	—	112	126	238
10 a 14	714	673	1.387	2	—	2	—	—	—	716	673	1.389
15 a 20	590	709	1.299	2	2	4	—	—	—	592	711	1.303
21 a 24	333	291	624	2	1	3	—	—	—	335	292	627
25 a 29	474	419	893	3	1	4	—	—	—	477	420	897
30 a 39	599	499	1.098	13	4	17	—	—	—	612	503	1.115
40 a 49	350	342	692	12	3	15	—	—	—	362	345	707
50 a 59	222	214	436	3	1	4	1	—	1	226	215	441
60 a 69	87	70	157	2	—	2	—	—	—	89	70	159
70 a 79	40	32	72	—	—	—	—	—	—	40	32	72
80 a 89	6	9	15	1	—	1	—	—	—	7	9	16
90 a 99	2	1	3	—	—	—	—	—	—	2	1	3
100 e +	1	1	2	—	—	—	—	—	—	1	1	2
Idade ignorada Âge inconnu	—	—	—	—	—	—	—	—	—	—	—	—
TOTAL GERAL..... TOTAL GÉNÉRAL	5.014	4.885	9.899	44	16	60	1	—	1	5.059	4.901	9.960

CONVENÇÃO
CONVENTION

Homens } H
Hommes }
Mulheres } M
Femmes }
Total } T
Total }

População do Município de Abre Campo, Estado de Minas Geraes,
segundo o sexo, a idade e a nacionalidade

Population du Municip de Abre Campo, de l'État de Minas Geraes,
d'après le sexe, l'âge et la nationalité

IDADE ÂGE	Brazileiros Brésiliens			Estrangeiros Étrangers			Nacionalidade ignorada Nationalité inconnue			Total Total		
	H	M	T	H	M	T	H	M	T	H	M	T
Dias..... Jours	21	14	35	—	—	—	—	—	—	21	14	35
Mezes..... Mois	422	442	864	1	—	1	—	—	—	423	442	865
1.....	387	377	764	—	1	1	—	—	—	387	378	765
2.....	523	526	1.049	—	1	1	—	—	—	523	527	1.050
3.....	519	525	1.044	—	1	1	—	—	—	519	526	1.045
4.....	460	476	936	—	—	—	—	—	—	460	476	936
5.....	456	488	944	—	1	1	—	1	1	456	490	946
6.....	457	444	901	—	1	1	—	—	—	457	445	902
7.....	460	498	958	—	1	1	—	—	—	460	499	959
8.....	433	465	898	1	—	1	—	—	—	434	465	899
9.....	345	364	709	1	—	1	1	—	1	347	364	711
10 a 14	1.880	1.818	3.698	—	1	1	6	1	7	1.886	1.820	3.706
15 a 20	1.812	2.098	3.910	3	5	8	2	1	3	1.817	2.104	3.921
21 a 24	1.027	1.027	2.054	6	1	7	—	—	—	1.033	1.028	2.061
25 a 29	1.204	1.047	2.251	10	3	13	—	—	—	1.214	1.050	2.264
30 a 39	1.686	1.532	3.218	25	6	31	1	—	1	1.712	1.538	3.250
40 a 49	1.201	987	2.188	17	1	18	1	2	3	1.219	990	2.209
50 a 59	752	666	1.418	13	9	22	—	—	—	765	675	1.440
60 a 69	412	401	813	10	1	11	—	—	—	422	402	824
70 a 79	143	167	310	5	—	5	—	—	—	148	167	315
80 a 89	47	64	111	—	1	1	—	—	—	47	65	112
90 a 99	14	22	36	1	—	1	—	—	—	15	22	37
100 e +	2	7	9	—	—	—	—	—	—	2	7	9
Idade ignorada Âge inconnu	4	2	6	—	—	—	—	—	—	4	2	6
TOTAL GERAL..... TOTAL GÉNÉRAL	14.667	14.457	29.124	93	34	127	11	5	16	14.771	14.496	29.267

CONVENÇÃO
CONVENTION

Homens } H
Hommes }
Mulheres } M
Femmes }
Total } T
Total }

População do Município de Aguas Virtuosas, Estado de Minas Geraes,
segundo o sexo, a idade e a nacionalidade

Population du Municipie de Aguas Virtuosas, de l'État de Minas Geraes,
d'après le sexe, l'âge et la nationalité

IDADE ÂGE	Brazileiros Brésiliens			Estrangeiros Étrangers			Nacionalidade ignorada Nationalité inconnue			Total Total		
	H	M	T	H	M	T	H	M	T	H	M	T
Dias..... Jours	3	6	9	—	—	—	—	—	—	3	6	9
Mezes..... Mois	115	104	219	1	—	1	—	—	—	116	104	220
1.....	112	127	239	1	—	1	—	1	1	113	128	241
2.....	152	171	323	1	—	1	—	—	—	153	171	324
3.....	151	146	297	—	1	1	—	—	—	151	147	298
4.....	151	154	305	—	—	—	—	—	—	151	154	305
5.....	153	155	308	1	—	1	—	—	—	154	155	309
6.....	152	148	300	1	—	1	—	—	—	153	148	301
7.....	161	162	323	—	—	—	—	—	—	161	162	323
8.....	151	118	269	—	1	1	—	—	—	151	119	270
9.....	121	116	237	—	—	—	—	—	—	121	116	237
10 a 14	593	581	1.174	2	4	6	—	—	—	595	585	1.180
15 a 20	531	621	1.152	10	6	16	—	—	—	541	627	1.168
21 a 24	279	274	553	4	5	9	—	—	—	283	279	562
25 a 29	284	318	602	10	13	23	—	—	—	294	331	625
30 a 39	440	443	883	26	19	45	—	—	—	466	462	928
40 a 49	376	333	709	20	16	36	—	—	—	396	349	745
50 a 59	253	234	487	23	14	37	—	—	—	276	248	524
60 a 69	111	147	258	20	12	32	—	—	—	131	159	290
70 a 79	63	56	119	6	2	8	—	—	—	69	58	127
80 a 89	15	11	26	1	2	3	—	—	—	16	13	29
90 a 99	1	1	2	—	—	—	—	—	—	1	1	2
100 e +	—	2	2	—	—	—	—	—	—	—	2	2
Idade ignorada Âge inconnu	—	1	1	—	—	—	4	1	5	4	2	6
TOTAL GERAL..... TOTAL GÉNÉRAL	4.368	4.429	8.797	127	95	222	4	2	6	4.499	4.526	9.025

CONVENÇÃO
CONVENTION

Homens } H
Hommes }
Mulheres } M
Femmes }
Total } T
Total }

População do Município de Além Parahyba, (São José d') Estado de Minas Geraes, segundo o sexo, a idade e a nacionalidade

Population du Municipi de Além Parahyba, (São José d') de l'État de Minas Geraes, d'après le sexe, l'âge et la nationalité

IDADE ÂGE	Brazileiros Brésiliens			Estrangeiros Étrangers			Nacionalidade ignorada Nationalité inconnue			Total Total		
	H	M	T	H	M	T	H	M	T	H	M	T
Dias..... Jours	40	29	69	—	—	—	—	—	—	40	29	69
Mezes..... Mois	568	529	1.097	—	—	—	—	—	—	568	529	1.097
1.....	535	578	1.113	—	—	—	—	—	—	535	578	1.113
2.....	792	698	1.490	—	—	—	—	—	—	792	698	1.490
3.....	719	669	1.388	—	—	—	—	—	—	719	669	1.388
4.....	712	612	1.324	—	1	1	—	—	—	712	613	1.325
5.....	628	607	1.235	—	—	—	—	—	—	628	607	1.235
6.....	556	634	1.190	—	—	—	—	—	—	556	634	1.190
7.....	636	605	1.241	1	1	2	—	—	—	637	606	1.243
8.....	627	634	1.261	1	1	2	—	—	—	628	635	1.263
9.....	504	475	979	2	5	7	—	—	—	506	480	986
10 a 14	2.472	2.371	4.843	10	10	20	—	—	—	2.482	2.381	4.863
15 a 20	2.440	2.758	5.198	24	6	30	—	—	—	2.464	2.764	5.228
21 a 24	1.404	1.483	2.887	32	18	50	—	—	—	1.436	1.501	2.937
25 a 29	1.500	1.578	3.078	70	36	106	—	—	—	1.570	1.614	3.184
30 a 39	1.860	1.871	3.731	162	102	264	—	—	—	2.022	1.973	3.995
40 a 49	1.399	1.373	2.772	163	69	232	—	—	—	1.562	1.442	3.004
50 a 59	1.016	895	1.911	153	72	225	—	—	—	1.169	967	2.136
60 a 69	585	518	1.103	145	65	210	—	—	—	730	583	1.313
70 a 79	236	221	457	46	22	68	—	—	—	282	243	525
80 a 89	77	69	146	13	5	18	—	—	—	90	74	164
90 a 99	26	21	47	4	4	8	—	—	—	30	25	55
100 e +	4	6	10	2	1	3	—	—	—	6	7	13
Idade ignorada Âge Inconnu	5	3	8	1	—	1	—	1	1	6	4	10
TOTAL GERAL..... TOTAL GÉNÉRAL	19.341	19.237	38.578	829	418	1.247	—	1	1	20.170	19.656	39.826

CONVENÇÃO
CONVENTION

{ Homens
Hommes } H
{ Mulheres
Femmes } M
{ Total
Total } T

População do Município de Alfenas, Estado de Minas Geraes, segundo
o sexo, a idade e a nacionalidade

Population du Municipie de Alfenas, de l'État de Minas Geraes, d'après
le sexe, l'âge et la nationalité

IDADE ÂGE	Brazileiros Brésiliens			Estrangeiros Étrangers			Nacionalidade ignorada Nationalité inconnue			Total Total		
	H	M	T	H	M	T	H	M	T	H	M	T
Dias Jours	31	29	60	—	—	—	—	—	—	31	29	60
Mezes Mois	428	462	890	—	—	—	—	—	—	428	462	890
1.....	441	423	864	—	—	—	—	—	—	441	423	864
2.....	483	539	1022	—	—	—	—	—	—	483	539	1.022
3.....	481	482	963	—	—	—	—	—	—	481	482	963
4.....	507	535	1042	4	1	5	—	—	—	511	536	1.047
5.....	448	455	903	1	1	2	—	—	—	449	456	905
6.....	499	478	977	—	1	1	—	—	—	499	479	978
7.....	481	450	931	1	1	2	—	—	—	482	451	933
8.....	528	460	988	—	—	—	—	—	—	528	460	988
9.....	355	368	723	—	1	1	—	—	—	355	369	724
10 a 14	1.887	1.839	3.726	2	4	6	—	—	—	1.889	1.843	3.732
Annos Âns	15 a 20	1.864	2.127	3.991	14	6	20	—	—	1.878	2.133	4.011
21 a 24	1.040	975	2.015	20	8	28	—	—	—	1.060	983	2.043
25 a 29	1.101	1.075	2.176	37	20	57	—	—	—	1.138	1.095	2.233
30 a 39	1.540	1.450	2.990	82	37	119	—	—	—	1.622	1.487	3.109
40 a 49	1.096	993	2.089	80	32	112	—	—	—	1.176	1.025	2.201
50 a 59	675	681	1.356	56	25	81	—	—	—	731	706	1.437
60 a 69	362	383	745	32	13	45	—	—	—	394	396	790
70 a 79	157	160	317	11	5	16	—	—	—	168	165	333
80 a 89	62	56	118	4	1	5	—	—	—	66	57	123
90 a 99	7	9	16	—	—	—	—	—	—	7	9	16
100 e +	—	—	—	1	1	2	—	—	—	1	1	2
Idade ignorada Âge Inconnu	19	8	27	—	—	—	1	2	3	20	10	30
TOTAL GERAL..... TOTAL GÉNÉRAL	14.492	14.437	28.929	345	157	502	1	2	3	14.838	14.596	29.434

CONVENÇÃO
CONVENTION

Homens } H
Hommes }
Mulheres } M
Femmes }
Total } T
Total }

População do Município de Alto Rio Doce, Estado de Minas Geraes,
segundo o sexo, a idade e a nacionalidade

Population du Muncipe de Alto Rio Doce, de l'État de Minas Geraes,
d'après le sexe, l'âge et la nationalité

IDADE ÂGE	Brazileiros Brésiliens			Estrangeiros Étrangers			Nacionalidade ignorada Nationalité inconnue			Total Total		
	H	M	T	H	M	T	H	M	T	H	M	T
	Dias..... Jours	13	14	27	—	—	—	—	—	—	13	14
Mezes..... Mois	349	350	699	—	—	—	—	—	—	349	350	699
1.....	360	300	660	—	—	—	—	—	—	360	300	660
2.....	443	393	836	—	—	—	—	—	—	443	393	836
3.....	462	450	912	—	—	—	—	—	—	462	450	912
4.....	477	399	876	—	—	—	—	—	—	477	399	876
5.....	464	384	848	—	—	—	—	—	—	464	384	848
6.....	458	402	860	—	—	—	—	—	—	458	402	860
7.....	453	353	806	—	—	—	—	—	—	453	353	806
8.....	429	372	801	—	—	—	—	—	—	429	372	801
9.....	387	302	689	—	—	—	—	—	—	387	302	689
10 a 14	1.778	1.507	3.285	—	—	—	—	—	—	1.778	1.507	3.285
15 a 20	1.638	1.533	3.171	—	1	—	1	—	—	1.638	1.534	3.172
21 a 24	756	678	1.434	—	—	—	—	—	—	756	678	1.434
25 a 29	805	788	1.593	7	—	—	7	—	—	812	788	1.600
30 a 39	1.327	1.219	2.546	11	2	—	13	—	—	1.338	1.221	2.559
40 a 49	890	721	1.611	7	2	—	9	—	—	897	723	1.620
50 a 59	482	387	869	8	2	—	10	—	—	490	389	879
60 a 69	229	204	433	4	—	—	4	—	—	233	204	437
70 a 79	66	83	149	8	—	—	8	—	—	74	83	157
80 a 89	26	22	48	—	—	—	—	—	—	26	22	48
90 a 99	6	5	11	—	—	—	—	—	—	6	5	11
100 e +	4	1	5	—	—	—	—	—	—	4	1	5
Idade ignorada Âge inconnu	3	1	4	—	—	—	—	—	—	3	1	4
TOTAL GERAL..... TOTAL GÉNÉRAL	12.305	10.868	23.173	45	7	52	—	—	—	12.350	10.875	23.225

CONVENÇÃO
CONVENTION

Homens	} H
Hommes	
Mulheres	} M
Femmes	
Total	} T
Total	

População do Município de Alvinópolis, Estado de Minas Geraes, segundo o sexo, a idade e a nacionalidade

Population du Municipie de Alvinopolis, de l'État de Minas Geraes, d'après le sexe, l'âge et la nationalité

IDADE ÂGE	Brazileiros Brésiliens			Estrangeiros Étrangers			Nacionalidade ignorada Nationalité inconnue			Total Total		
	H	M	T	H	M	T	H	M	T	H	M	T
Dias..... Jours	18	10	28	—	—	—	—	—	—	18	10	28
Mezes..... Mois	269	214	483	—	—	—	—	—	—	269	214	483
1.....	226	185	411	1	1	2	—	—	—	227	186	413
2.....	292	267	559	1	—	1	—	—	—	293	267	560
3.....	256	244	500	—	—	—	—	—	—	256	244	500
4.....	292	262	554	—	1	1	—	—	—	292	263	555
5.....	234	261	495	—	1	1	—	—	—	234	262	496
6.....	275	209	484	—	—	—	—	—	—	275	209	484
7.....	268	269	537	1	—	1	—	—	—	269	269	538
8.....	281	220	501	—	—	—	—	—	—	281	220	501
9.....	227	207	434	2	—	2	—	—	—	229	207	436
10 a 14	1.102	990	2.092	—	1	1	—	—	—	1.102	991	2.093
Annos Ans	15 a 20	1.062	1.156	2.218	—	2	2	—	—	1.062	1.158	2.220
21 a 24	606	569	1.175	—	—	—	—	—	—	606	569	1.175
25 a 29	621	659	1.280	6	2	8	—	—	—	627	661	1.288
30 a 39	1.018	885	1.903	13	12	25	1	—	1	1.032	897	1.929
40 a 49	679	636	1.315	14	8	22	—	—	—	693	644	1.337
50 a 59	393	374	767	14	10	24	—	—	—	407	384	791
60 a 69	199	271	470	13	7	20	—	—	—	212	278	490
70 a 79	68	98	166	1	2	3	—	—	—	69	100	169
80 a 89	23	28	51	2	—	2	—	—	—	25	28	53
90 a 99	7	8	15	—	—	—	—	—	—	7	8	15
100 e +	1	2	3	1	1	2	—	—	—	2	3	5
Idade ignorada Âge inconnu	1	2	3	—	—	—	—	1	1	1	3	4
TOTAL GERAL..... TOTAL GÉNÉRAL	8.418	8.026	16.444	69	48	117	1	1	2	8.488	8.075	16.563

CONVENÇÃO
CONVENTION

Homens
Hommes } H

Mulheres
Femmes } M

Total
Total } T

População do Município de Antonio Dias, Estado de Minas Geraes, segundo o sexo, a idade e a nacionalidade

Population du Municipe de Antonio Dias, de l'État de Minas Geraes, d'après le sexe, l'âge et la nationalité

IDADE ÂGE	Brazileiros Brésiliens			Estrangeiros Étrangers			Nacionalidade ignorada Nationalité inconnue			Total Total		
	H	M	T	H	M	T	H	M	T	H	M	T
	Dias..... Jours	3	3	6	—	—	—	—	—	—	3	3
Mezes..... Mois	110	107	217	—	—	—	—	—	—	110	107	217
1.....	110	102	212	—	—	—	—	—	—	110	102	212
2.....	152	127	279	—	—	—	—	—	—	152	127	279
3.....	127	120	247	—	—	—	—	—	—	127	120	247
4.....	134	121	255	—	—	—	—	—	—	134	121	255
5.....	122	106	228	—	—	—	—	—	—	122	106	228
6.....	144	103	247	—	—	—	—	—	—	144	103	247
7.....	131	123	254	—	—	—	—	—	—	131	123	254
8.....	118	124	242	—	—	—	—	—	—	118	124	242
9.....	103	76	179	—	—	—	—	—	—	103	76	179
10 a 14	555	598	1.153	—	—	—	—	—	—	555	598	1.153
15 a 20	500	642	1.142	—	—	—	—	—	—	500	642	1.142
21 a 24	224	282	506	—	—	—	—	—	—	224	282	506
25 a 29	298	302	600	—	—	—	—	—	—	298	302	600
30 a 39	478	467	945	—	—	—	—	—	—	478	467	945
40 a 49	336	282	618	1	—	1	—	—	—	337	282	619
50 a 59	172	168	340	—	—	—	—	—	—	172	168	340
60 a 69	85	77	162	—	—	—	—	—	—	85	77	162
70 a 79	28	41	69	—	—	—	—	—	—	28	41	69
80 a 89	9	19	28	—	—	—	—	—	—	9	19	28
90 a 99	3	3	6	—	—	—	—	—	—	3	3	6
100 e +	—	1	1	—	—	—	—	—	—	—	1	1
Idade ignorada Âge inconnu	—	—	—	—	—	—	5	5	10	5	5	10
TOTAL GERAL..... TOTAL GÉNÉRAL	3.942	3.994	7.936	1	—	1	5	5	10	3.948	3.999	7.947

CONVENÇÃO
CONVENTION

Homens
Hommes } H
Mulheres
Femmes } M
Total } T

População do Município de Araguary, Estado de Minas Geraes, segundo o sexo, a idade e a nacionalidade

Population du Municipè de Araguary, de l'État de Minas Geraes, d'après le sexe, l'âge et la nationalité

IDADE ÂGE	Brazileiros Brésiliens			Estrangeiros Étrangers			Nacionalidade ignorada Nationalité inconnue			Total Total		
	H	M	T	H	M	T	H	M	T	H	M	T
Dias..... Jours	13	27	40	—	—	—	—	—	—	13	27	40
Mezes..... Mois	370	427	797	—	1	1	—	—	—	370	428	798
1.....	379	378	757	—	—	—	—	—	—	379	378	757
2.....	456	482	938	—	2	2	—	—	—	456	484	940
3.....	449	483	932	1	1	2	—	—	—	450	484	934
4.....	474	449	923	—	2	2	—	—	—	474	451	925
5.....	496	495	991	2	1	3	—	—	—	498	496	994
6.....	461	494	955	—	5	5	—	—	—	461	499	960
7.....	402	487	889	1	3	4	—	—	—	403	490	893
8.....	481	462	943	1	5	6	—	—	—	482	467	949
9.....	348	380	728	6	2	8	—	—	—	354	382	736
10 a 14	1.801	1.841	3.642	22	22	44	—	—	—	1.823	1.863	3.686
15 a 20	1.766	2.308	4.074	23	39	62	1	—	1	1.790	2.347	4.137
21 a 24	882	816	1.698	40	17	57	—	—	—	922	833	1.755
25 a 29	1.020	1.029	2.049	70	29	99	—	—	—	1.090	1.058	2.148
30 a 39	1.408	1.402	2.810	151	71	222	—	—	—	1.559	1.473	3.032
40 a 49	1.018	916	1.934	114	49	163	—	—	—	1.132	965	2.097
50 a 59	566	531	1.097	75	33	108	—	—	—	641	564	1.205
60 a 69	217	275	492	23	8	31	—	—	—	240	283	523
70 a 79	62	75	137	5	6	11	—	—	—	67	81	148
80 a 89	12	34	46	3	2	5	—	—	—	15	36	51
90 a 99	4	8	12	—	—	—	—	—	—	4	8	12
100 e +	2	4	6	2	1	3	—	—	—	4	5	9
Idade ignorada Âge inconnu	—	—	—	—	—	—	—	—	—	—	—	—
TOTAL GERAL..... TOTAL GÉNÉRAL	13.087	13.803	26.890	539	299	838	1	—	1	13.627	14.102	27.729

CONVENÇÃO
CONVENTION

{ Homens } H
{ Hommes }
{ Mulheres } M
{ Femmes }
{ Total } T
{ Total }

População do Município de Arassuahy, Estado de Minas Geraes, segundo o sexo, a idade e a nacionalidade

Population du Muncipe de Arassuahy, de l'État de Minas Geraes, d'après le sexe, l'âge et la nationalité

IDADE ÂGE	Brazileiros Brésiliens			Estrangeiros Étrangers			Nacionalidade ignorada Nationalité inconnue			Total Total			
	H	M	T	H	M	T	H	M	T	H	M	T	
	Dias Jours	52	44	96	—	—	—	—	—	—	52	44	96
Mezes Mois	1.244	1.243	2.487	—	—	—	—	—	—	1.244	1.243	2.487	
Anos Ans	1.....	1.105	1.074	2.179	—	—	—	—	—	1.105	1.074	2.179	
	2.....	1.704	1.504	3.208	—	—	—	—	—	1.704	1.504	3.208	
	3.....	1.881	1.860	3.741	—	—	—	—	—	1.881	1.860	3.741	
	4.....	1.498	1.436	2.934	—	1	1	—	—	1.498	1.437	2.935	
	5.....	1.546	1.450	2.996	—	—	—	—	—	1.546	1.450	2.996	
	6.....	1.604	1.450	3.054	1	—	1	—	—	1.605	1.450	3.055	
	7.....	1.481	1.477	2.958	—	—	—	—	—	1.481	1.477	2.958	
	8.....	1.674	1.646	3.320	—	—	—	—	—	1.674	1.646	3.320	
	9.....	991	943	1.934	—	—	—	1	—	1	992	943	1.935
	10 a 14	6.319	5.904	12.223	7	5	12	—	—	—	6.326	5.909	12.235
15 a 20	5.124	6.465	11.589	7	1	8	—	—	—	5.131	6.466	11.597	
21 a 24	2.327	2.543	4.870	9	7	16	—	—	—	2.336	2.550	4.886	
25 a 29	3.058	2.950	6.008	26	5	31	1	—	1	3.085	2.955	6.040	
30 a 39	4.471	4.174	8.645	45	10	55	—	—	—	4.516	4.184	8.700	
40 a 49	3.108	2.683	5.791	24	2	26	—	1	1	3.132	2.686	5.818	
50 a 59	1.709	1.680	3.389	7	4	11	—	—	—	1.716	1.684	3.400	
60 a 69	949	1.027	1.976	7	1	8	—	—	—	956	1.028	1.984	
70 a 79	355	377	732	—	—	—	—	—	—	355	377	732	
80 a 89	101	154	255	—	1	1	—	—	—	101	155	256	
90 a 99	29	49	78	—	—	—	—	—	—	29	49	78	
100 e +	15	26	41	—	2	2	—	—	—	15	28	43	
Idade ignorada Âge inconnu	498	418	916	—	—	—	38	30	68	536	448	984	
TOTAL GERAL..... TOTAL GÉNÉRAL	42.843	42.577	85.420	133	39	172	40	31	71	43.016	42.647	85.663	

CONVENÇÃO
CONVENTION

Homens Hommes	}	H
Mulheres Femmes		
Total	}	T
Total		

População do Município de Araxá, Estado de Minas Geraes, segundo
o sexo, a idade e a nacionalidadePopulation du Município de Araxá, de l'État de Minas Geraes,
d'après le sexe, l'âge et la nationalité

IDADE ÂGE	Brazileiros Brésiliens			Estrangeiros Étrangers			Nacionalidade ignorada Nationalité inconnue			Total Total		
	H	M	T	H	M	T	H	M	T	H	M	T
Dias Jours	39	49	88	—	—	—	—	—	—	39	49	88
Mezes Mois	673	658	1.331	—	—	—	—	—	—	673	658	1.331
1.....	581	591	1.172	—	—	—	—	—	—	581	591	1.172
2.....	921	862	1.783	—	1	1	—	—	—	921	863	1.784
3.....	769	830	1.599	—	—	—	—	—	—	769	830	1.599
4.....	855	841	1.696	—	—	—	—	—	—	855	841	1.696
5.....	792	789	1.581	—	—	—	—	—	—	792	789	1.581
6.....	866	806	1.672	—	—	—	—	—	—	866	806	1.672
7.....	740	738	1.478	—	—	—	—	—	—	740	738	1.478
8.....	833	780	1.613	1	—	1	—	—	—	834	780	1.614
9.....	578	542	1.120	—	—	—	—	—	—	578	542	1.120
10 a 14	3.005	2.948	5.953	8	2	10	—	1	1	3.013	2.951	5.964
15 a 20	2.926	3.473	6.399	5	8	13	—	—	—	2.931	3.481	6.412
21 a 24	1.479	1.573	3.052	9	6	15	1	—	1	1.489	1.579	3.068
25 a 29	1.709	1.876	3.585	25	17	42	—	—	—	1.734	1.893	3.627
30 a 39	2.589	2.477	5.066	57	29	86	1	—	1	2.647	2.506	5.153
40 a 49	1.822	1.533	3.355	48	17	65	—	—	—	1.870	1.550	3.420
50 a 59	1.083	1.074	2.157	26	5	31	—	—	—	1.109	1.079	2.188
60 a 69	559	502	1.061	14	2	16	—	—	—	573	504	1.077
70 a 79	179	192	371	5	3	8	—	—	—	184	195	379
80 a 89	60	45	105	—	—	—	—	—	—	60	45	105
90 a 99	14	15	29	—	—	—	—	—	—	14	15	29
100 e +	1	6	7	—	—	—	—	—	—	1	6	7
Idade ignorada Âge inconnu	12	14	26	—	—	—	170	106	276	182	120	302
TOTAL GERAL..... TOTAL GÉNÉRAL	23.085	23.214	46.299	198	90	288	172	107	279	23.455	23.411	46.866

CONVENÇÃO
CONVENTION

Homens } H
Hommes }
Mulheres } M
Femmes }
Total } T
Total }

População do Município de Arceburgo, Estado de Minas Geraes, segundo o sexo, a idade e a nacionalidade

Population du Muncipe de Arceburgo, de l'État de Minas Geraes, d'après le sexe, l'âge et la nationalité

IDADE ÂGE	Brazileiros Brésiliens			Estrangeiros Étrangers			Nacionalidade ignorada Nationalité inconnue			Total Total		
	H	M	T	H	M	T	H	M	T	H	M	T
	Dias..... Jours	11	4	15	—	—	—	—	—	—	11	4
Mezes..... Mois	116	93	209	1	1	2	—	—	—	117	94	211
1.....	92	118	210	—	2	2	—	—	—	92	120	212
2.....	117	107	224	—	1	1	—	1	1	117	109	226
3.....	112	108	220	1	—	1	—	—	—	113	108	221
4.....	111	128	239	3	—	3	—	1	1	114	129	243
5.....	109	120	229	—	—	—	—	—	—	109	120	229
6.....	111	99	210	3	—	3	—	—	—	114	99	213
7.....	107	102	209	—	—	—	1	—	1	108	102	210
8.....	103	91	194	1	1	2	—	1	1	104	93	197
9.....	77	71	148	—	—	—	—	—	—	77	71	148
10 a 14	442	434	876	12	6	18	1	—	1	455	440	895
15 a 20	395	506	901	22	25	47	2	—	2	419	531	950
21 a 24	207	183	390	21	31	52	—	—	—	228	214	442
25 a 29	206	197	403	45	52	97	—	—	—	251	249	500
30 a 39	265	215	480	109	80	189	—	2	2	374	297	671
40 a 49	205	150	355	89	59	148	—	—	—	294	209	503
50 a 59	103	75	178	82	59	141	—	—	—	185	134	319
60 a 69	42	43	85	43	38	81	—	—	—	85	81	166
70 a 79	15	8	23	9	9	18	—	—	—	24	17	41
80 a 89	4	3	7	—	3	3	—	—	—	4	6	10
90 a 99	1	4	5	—	—	—	—	—	—	1	4	5
100 e +	1	—	1	—	—	—	—	—	—	1	—	1
Idade ignorada Âge Inconnu	1	2	3	—	—	—	13	1	14	14	3	17
TOTAL GERAL..... TOTAL GÉNÉRAL	2.953	2.861	5.814	441	367	808	17	6	23	3.411	3.234	6.645

CONVENÇÃO
CONVENTION

Homens
Hommes } H

Mulheres
Femmes } M

Total
Total } T

População do Município de Areado, Estado de Minas Geraes, segundo o sexo, a idade e a nacionalidade

Population du Municipie de Areado, de l'État de Minas Geraes, d'après le sexe, l'âge et la nationalité

IDADE ÂGE	Brazileiros Brésiliens			Estrangeiros Étrangers			Nacionalidade ignorada Nationalité inconnue			Total Total		
	H	M	T	H	M	T	H	M	T	H	M	T
Dias..... Jours	7	10	17	—	—	—	—	—	—	7	10	17
Mezes..... Mois	184	166	350	—	—	—	—	—	—	184	166	350
1.....	178	154	332	—	1	1	—	—	—	178	155	333
2.....	219	221	440	—	1	1	—	—	—	219	222	441
3.....	191	198	389	1	—	1	—	—	—	192	198	390
4.....	166	153	319	1	—	1	—	—	—	167	153	320
5.....	203	178	381	1	—	1	—	—	—	204	178	382
6.....	179	148	327	1	—	1	—	—	—	180	148	328
7.....	226	181	407	—	1	1	—	—	—	226	182	408
8.....	195	154	349	2	—	2	—	—	—	197	154	351
9.....	160	127	287	1	—	1	—	—	—	161	127	288
10 a 14	781	640	1.421	1	2	3	—	—	—	782	642	1.424
15 a 20	619	762	1.381	4	1	5	—	—	—	623	763	1.386
21 a 24	282	264	546	5	10	15	—	—	—	287	274	561
25 a 29	304	332	636	17	12	29	—	—	—	321	344	665
30 a 39	435	450	885	36	16	52	—	—	—	471	466	937
40 a 49	374	346	720	29	13	42	—	—	—	403	359	762
50 a 59	251	214	465	24	18	42	—	—	—	275	232	507
60 a 69	130	98	228	22	16	38	—	—	—	152	114	266
70 a 79	49	38	87	7	1	8	—	—	—	56	39	95
80 a 89	14	12	26	1	1	2	—	—	—	15	13	28
90 a 99	9	6	15	1	—	1	—	—	o	10	6	16
100 e +	—	1	1	—	—	—	—	—	—	—	1	1
Idade ignorada Âge inconnu	—	—	—	—	—	—	2	3	5	2	3	5
TOTAL GERAL..... TOTAL GÉNÉRAL	5.156	4.853	10.009	154	93	247	2	3	5	5.312	4.949	10.261

CONVENÇÃO
CONVENTION

Homens } H
Hommes }
Mulheres } M
Femmes }
Total } T
Total }

População do Município de Aymorés, Estado de Minas Geraes, segundo o sexo, a idade e a nacionalidade

Population du Municipie de Aymorés, de l'État de Minas Geraes, d'après le sexe, l'âge et la nationalité

IDADE ÂGE	Brazileiros Brésiliens			Estrangeiros Étrangers			Nacionalidade ignorada Nationalité inconnue			Total Total		
	H	M	T	H	M	T	H	M	T	H	M	T
	Dias..... Jours	32	26	58	—	—	—	—	—	—	32	26
Mezes..... Mois	450	425	875	—	1	1	—	—	—	450	426	876
1.....	483	367	850	—	—	—	—	1	1	483	368	851
2.....	692	566	1.258	—	—	—	—	—	—	692	566	1.258
3.....	625	554	1.179	—	1	1	—	—	—	625	555	1.180
4.....	705	558	1.263	—	—	—	—	—	—	705	558	1.263
5.....	623	527	1.150	1	—	1	—	—	—	624	527	1.151
6.....	715	589	1.304	—	—	—	—	1	1	715	590	1.305
7.....	558	506	1.064	—	—	—	—	—	—	558	506	1.064
8.....	766	629	1.395	1	1	2	—	—	—	767	630	1.397
9.....	530	410	940	—	—	—	—	—	—	530	410	940
10 a 14	2.695	2.260	4.955	2	1	3	—	—	—	2.697	2.261	4.958
15 a 20	2.296	2.626	4.922	2	7	9	—	1	1	2.298	2.634	4.932
21 a 24	1.037	1.127	2.164	2	3	5	—	—	—	1.039	1.130	2.169
25 a 29	1.329	1.175	2.504	11	7	18	—	—	—	1.340	1.182	2.522
30 a 39	2.062	1.600	3.662	34	15	49	—	2	2	2.096	1.617	3.713
40 a 49	1.695	1.014	2.709	36	13	49	—	—	—	1.731	1.027	2.758
50 a 59	728	432	1.160	27	13	40	—	—	—	755	445	1.200
60 a 69	325	160	485	9	4	13	—	—	—	334	164	498
70 a 79	126	55	181	3	4	7	—	—	—	129	59	188
80 a 89	40	21	61	2	2	4	—	—	—	42	23	65
90 a 99	9	13	22	1	—	1	—	—	—	10	13	23
100 e +	1	4	5	—	—	—	—	—	—	1	4	5
Idade ignorada Âge inconnu	1	—	1	—	—	—	—	—	—	1	—	1
TOTAL GERAL..... TOTAL GÉNÉRAL	18.523	15.644	34.167	131	72	203	—	5	5	18.654	15.721	34.375

CONVENÇÃO
CONVENTION

Homens Hommes	}	H
Mulheres Femmes		M
Total	}	T

População do Município de Ayuruoca, Estado de Minas Geraes, segundo o sexo, a idade e a nacionalidade

Population du Municipie de Ayuruoca, de l'État de Minas Geraes, d'après le sexe, l'âge et la nationalité

IDADE ÂGE	Brazileiros Brésiliens			Estrangeiros Étrangers			Nacionalidade ignorada Nationalité inconnue			Total Total		
	H	M	T	H	M	T	H	M	T	H	M	T
	Dias..... Jours	19	29	48	1	—	1	—	—	—	20	29
Mezes..... Mois	486	380	866	—	—	—	—	—	—	486	380	866
1.....	433	431	864	—	—	—	—	—	—	433	431	864
2.....	576	602	1.178	—	—	—	—	—	—	576	602	1.178
3.....	613	498	1.111	—	—	—	—	—	—	613	498	1.111
4.....	544	551	1.095	—	—	—	—	—	—	544	551	1.095
5.....	524	561	1.085	—	—	—	—	—	—	524	561	1.085
6.....	509	511	1.020	—	—	—	—	—	—	509	511	1.020
7.....	554	534	1.088	—	1	1	—	—	—	554	535	1.089
8.....	553	503	1.056	—	4	4	—	—	—	553	507	1.060
9.....	387	408	795	—	1	1	—	—	—	387	409	796
10 a 14	2.013	1.997	4.010	6	9	15	—	—	—	2.019	2.006	4.025
15 a 20	1.947	2.310	4.257	6	8	14	—	—	—	1.953	2.318	4.271
21 a 24	938	1.024	1.962	2	2	4	—	—	—	940	1.026	1.966
25 a 29	1.176	1.277	2.453	8	—	8	—	—	—	1.184	1.277	2.461
30 a 39	1.743	1.530	3.273	42	16	58	—	—	—	1.785	1.546	3.331
40 a 49	1.242	1.168	2.410	53	9	62	—	—	—	1.295	1.177	2.472
50 a 59	858	718	1.576	42	16	58	—	—	—	900	734	1.634
60 a 69	438	364	802	14	4	18	—	—	—	452	368	820
70 a 79	183	158	341	9	—	9	—	—	—	192	158	350
80 a 89	50	41	91	1	—	1	—	—	—	51	41	92
90 a 99	16	16	32	—	—	—	—	—	—	16	16	32
100 e +	4	3	7	—	—	—	—	—	—	4	3	7
Idade ignorada Âge Inconnu	8	8	16	—	—	—	2	1	3	10	9	19
TOTAL GERAL..... TOTAL GÉNÉRAL	15.814	15.622	31.436	184	70	254	2	1	3	16.000	15.693	31.693

CONVENÇÃO } Homens } H
 CONVENTION } Hommes } H
 } Mulheres } M
 } Femmes } M
 } Total } T
 } Total } T

População do Município de Baependy, Estado de Minas Geraes, segundo o sexo, a idade e a nacionalidade

Population du Municipe de Baependy, de l'État de Minas Geraes, d'après le sexe, l'âge et la nationalité

IDADE ÂGE	Brazileiros Brésiliens			Estrangeiros Étrangers			Nacionalidade ignorada Nationalité inconnue			Total Total				
	H	M	T	H	M	T	H	M	T	H	M	T		
Dias Jours	21	18	39	—	—	—	—	—	—	21	18	39		
Mezes Mois	314	268	582	—	—	—	—	—	—	314	268	582		
Anos Ans	1.....	268	294	562	—	—	—	—	—	268	294	562		
	2.....	362	334	696	—	—	—	1	—	1	363	334	697	
	3.....	331	372	703	—	—	—	—	—	—	331	372	703	
	4.....	324	351	675	—	—	—	—	1	1	324	352	676	
	5.....	368	307	675	—	—	—	1	—	1	369	307	676	
	6.....	315	306	621	—	—	—	—	1	1	315	307	622	
	7.....	369	315	684	—	—	—	—	—	—	369	315	684	
	8.....	344	339	683	—	—	—	1	—	1	345	339	684	
	9.....	227	233	460	1	—	—	1	—	—	228	233	461	
	10 a 14	1.227	1.365	2.592	—	2	—	2	—	—	1.227	1.367	2.594	
	15 a 20	1.323	1.444	2.767	—	1	—	1	—	—	1.323	1.445	2.768	
	21 a 24	687	715	1.402	1	1	—	2	—	—	688	716	1.404	
	25 a 29	738	796	1.534	13	1	—	14	—	—	751	797	1.548	
	30 a 39	1.100	1.033	2.133	28	8	—	36	—	2	2	1.128	1.043	2.171
	40 a 49	825	790	1.615	32	2	—	34	—	—	857	792	1.649	
	50 a 59	586	484	1.070	16	6	—	22	—	—	602	490	1.092	
	60 a 69	353	330	683	19	6	—	25	—	—	372	336	708	
70 a 79	135	102	237	2	2	—	4	—	—	137	104	241		
80 a 89	32	40	72	—	1	—	1	—	1	32	42	74		
90 a 99	11	10	21	2	—	—	2	—	—	13	10	23		
100 e +	2	1	3	—	—	—	—	—	—	2	1	3		
Idade ignorada Âge inconnu	8	4	12	—	—	—	4	3	7	12	7	19		
TOTAL GERAL..... TOTAL GÉNÉRAL	10.270	10.251	20.521	114	30	144	7	8	15	10.391	10.289	20.680		

CONVENÇÃO
CONVENTION

Homens } H
Hommes }
Mulheres } M
Femmes }
Total } T
Total }

**População do Município de Bambuhy, Estado de Minas Geraes, segundo
o sexo, a idade e a nacionalidade**

Population du Municipe de Bambuhy, de l'État de Minas Geraes, d'après
le sexe, l'âge et la nationalité

IDADE ÂGE	Brazileiros Brésiliens			Estrangeiros Étrangers			Nacionalidade ignorada Nationalité inconnue			Total Total		
	H	M	T	H	M	T	H	M	T	H	M	T
	Dias..... Jours	33	36	69	—	—	—	—	—	—	33	36
Mezes..... Mois	281	306	587	—	—	—	—	—	—	281	306	587
1.....	359	413	772	—	—	—	—	—	—	359	413	772
2.....	474	467	941	—	—	—	—	—	—	474	467	941
3.....	466	496	962	—	—	—	—	—	—	466	496	962
4.....	469	464	933	—	—	—	—	—	—	469	464	933
5.....	461	432	893	—	—	—	—	—	—	461	432	893
6.....	418	450	868	—	—	—	—	—	—	418	450	868
7.....	421	412	833	1	—	1	—	—	—	422	412	834
8.....	435	461	896	—	—	—	—	—	—	435	461	896
9.....	327	328	655	—	—	—	—	—	—	327	328	655
10 a 14	1.760	1.852	3.612	2	—	2	—	2	2	1.762	1.854	3.616
15 a 20	1.627	2.157	3.784	1	—	1	—	1	1	1.628	2.158	3.786
21 a 24	754	784	1.538	2	—	2	—	—	—	756	784	1.540
25 a 29	841	977	1.818	13	2	15	—	—	—	854	979	1.833
30 a 39	1.508	1.516	3.024	24	6	30	—	1	1	1.532	1.523	3.055
40 a 49	1.130	929	2.059	17	4	21	—	—	—	1.147	933	2.080
50 a 59	510	494	1.004	2	—	2	—	—	—	512	494	1.006
60 a 69	238	227	465	2	—	2	—	—	—	240	227	467
70 a 79	79	103	182	2	—	2	—	—	—	81	103	184
80 a 89	46	49	95	1	1	2	—	—	—	47	50	97
90 a 99	9	9	18	—	—	—	—	—	—	9	9	18
100 e +	4	3	7	—	—	—	—	—	—	4	3	7
Idade ignorada Âge inconnu	2	1	3	—	—	—	5	5	10	7	6	13
TOTAL GERAL..... TOTAL GÉNÉRAL	12.652	13.366	26.018	67	13	80	5	9	14	12.724	13.388	26.112

CONVENÇÃO
CONVENTION

Homens
Hommes } H

Mulheres
Femmes } M

Total
Total } T

População do Município de Barbacena, Estado de Minas Geraes, segundo o sexo, a idade e a nacionalidade

Population du Municipie de Barbacena, de l'État de Minas Geraes, d'après le sexe, l'âge et la nationalité

IDADE ÂGE	Brazileiros Brésiliens			Estrangeiros Étrangers			Nacionalidade ignorada Nationalité inconnue			Total Total		
	H	M	T	H	M	T	H	M	T	H	M	T
Dias..... Jours	98	74	172	—	—	—	—	—	—	98	74	172
Mezes..... Mois	1.229	1.116	2.345	2	2	4	—	—	—	1.231	1.118	2.349
1.....	1.254	1.194	2.448	—	—	—	—	—	—	1.254	1.194	2.448
2.....	1.656	1.550	3.206	—	2	2	—	—	—	1.656	1.552	3.208
3.....	1.527	1.554	3.081	2	2	4	—	—	—	1.529	1.556	3.085
4.....	1.592	1.454	3.046	6	2	8	—	—	—	1.598	1.456	3.054
5.....	1.520	1.380	2.900	2	2	4	—	—	—	1.522	1.382	2.904
6.....	1.416	1.397	2.813	2	7	9	—	—	—	1.418	1.404	2.822
7.....	1.508	1.407	2.915	5	3	8	—	—	—	1.513	1.410	2.923
8.....	1.510	1.423	2.933	5	5	10	—	—	—	1.515	1.428	2.943
9.....	1.209	1.092	2.301	12	—	12	—	—	—	1.221	1.092	2.313
10 a 14	6.039	5.493	11.532	18	31	49	—	2	2	6.057	5.526	11.583
Annos Ans	15 a 20	5.895	6.430	12.325	32	31	63	—	—	5.927	6.461	12.388
21 a 24	2.983	3.093	6.076	36	40	76	—	1	1	3.019	3.134	6.153
25 a 29	3.325	3.511	6.836	87	68	155	1	—	1	3.413	3.579	6.992
30 a 39	4.739	4.444	9.183	248	167	415	—	—	—	4.987	4.611	9.598
40 a 49	3.465	2.949	6.414	252	140	392	—	—	—	3.717	3.089	6.806
50 a 59	2.060	1.787	3.847	167	77	244	—	—	—	2.227	1.864	4.091
60 a 69	1.145	991	2.136	129	89	218	—	—	—	1.274	1.080	2.354
70 a 79	396	344	740	40	31	71	—	—	—	436	375	811
80 a 89	100	113	213	15	8	23	—	—	—	115	121	236
90 a 99	40	35	75	3	—	3	—	—	—	43	35	78
100 e +	5	13	18	1	1	2	—	—	—	6	14	20
Idade ignorada Âge inconnu	228	135	363	3	5	8	7	8	15	238	148	386
TOTAL GERAL..... TOTAL GÉNÉRAL	44.939	42.979	87.918	1.067	713	1.780	8	11	19	46.014	43.703	89.717

CONVENÇÃO
CONVENTION

Homens
Hommes } H
Mulheres
Femmes } M
Total
Total } T

População do Município de Belo Horizonte, Estado de Minas Ceraes,
segundo o sexo, a idade e a nacionalidade

Population du Municipe de Belo Horizonte, de l'État de Minas Geraes,
d'après le sexe, l'âge et la nationalité

IDADE ÂGE	Brazileiros Brésiliens			Estrangeiros Étrangers			Nacionalidade ignorada Nationalité inconnue			Total Total			
	H	M	T	H	M	T	H	M	T	H	M	T	
Dias Jours	21	29	50	—	—	—	—	—	—	21	29	50	
Mezes Mois	645	622	1.267	1	—	1	—	—	—	646	622	1.268	
1.....	625	579	1.204	2	1	3	—	—	—	627	580	1.207	
2.....	680	688	1.368	1	—	1	—	—	—	681	688	1.369	
3.....	726	698	1.424	6	1	7	—	—	—	732	699	1.431	
4.....	726	670	1.396	—	1	1	—	—	—	726	671	1.397	
5.....	691	758	1.449	2	5	7	—	—	—	693	763	1.456	
6.....	729	685	1.414	3	—	3	—	—	—	732	685	1.417	
7.....	705	724	1.429	9	5	14	—	—	—	714	729	1.443	
8.....	765	692	1.457	10	12	22	—	—	—	775	704	1.479	
9.....	602	602	1.204	12	12	24	—	—	—	614	614	1.228	
10 a 14	2.913	3.255	6.168	90	81	171	—	2	2	3.003	3.338	6.341	
Annos Ans	15 a 20	3.728	4.314	8.042	86	126	212	—	—	—	3.814	4.440	8.254
21 a 24	2.732	2.374	5.106	150	121	271	—	—	—	2.882	2.495	5.377	
25 a 29	2.191	2.544	4.735	316	294	610	—	—	—	2.507	2.838	5.345	
30 a 39	2.597	2.967	5.564	726	530	1.256	1	—	1	3.324	3.497	6.821	
40 a 49	1.716	2.038	3.754	573	381	954	—	—	—	2.289	2.419	4.708	
50 a 59	897	1.176	2.073	427	309	736	—	—	—	1.324	1.485	2.809	
60 a 69	435	629	1.064	214	162	376	—	1	1	649	792	1.441	
70 a 79	129	222	351	63	57	120	—	—	—	192	279	471	
80 a 89	29	62	91	12	10	22	—	—	—	41	72	113	
90 a 99	10	22	32	4	2	6	—	—	—	14	24	38	
100 e +	1	2	3	1	—	1	—	—	—	2	2	4	
Idade ignorada Âge inconnu	30	28	58	5	1	6	24	8	32	59	37	96	
TOTAL GERAL..... TOTAL GÉNÉRAL	24.323	26.380	50.703	2.713	2.111	4.824	25	11	36	27.061	28.502	55.563	

CONVENÇÃO
CONVENTION

{ Homens
Hommes } H
{ Mulheres
Femmes } M
{ Total
Total } T

População do Município de Boa Vista do Tremedal, Estado de Minas Geraes, segundo o sexo, a idade e a nacionalidade

Population du Municip de Boa Vista do Tremedal, de l'État de Minas Geraes, d'après le sexe, l'âge et la nationalité

IDADE ÂGE	Brazileiros Brésiliens			Estrangeiros Étrangers			Nacionalidade ignorada Nationalité inconnue			Total Total			
	H	M	T	H	M	T	H	M	T	H	M	T	
Dias..... Jours	6	8	14	—	—	—	—	—	—	6	8	14	
Mezcs..... Mois	571	595	1.166	—	—	—	—	—	—	571	595	1.166	
Annos Ans	1.....	546	595	1.141	—	—	—	—	—	546	595	1.141	
	2.....	821	858	1.679	—	—	—	—	—	821	858	1.679	
	3.....	754	782	1.536	—	—	—	—	—	754	782	1.536	
	4.....	725	696	1.421	—	—	—	—	—	725	696	1.421	
	5.....	738	700	1.438	—	—	—	—	—	738	700	1.438	
	6.....	732	779	1.511	—	—	—	—	—	732	779	1.511	
	7.....	667	767	1.434	—	—	—	—	—	667	767	1.434	
	8.....	760	870	1.630	—	—	—	—	—	760	870	1.630	
	9.....	528	570	1.098	—	—	—	—	—	528	570	1.098	
	10 a 14	3.071	3.004	6.075	—	—	—	—	1	1	3.071	3.005	6.076
	15 a 20	2.261	3.026	5.287	—	—	—	—	—	—	2.261	3.026	5.287
	21 a 24	861	989	1.850	—	1	1	—	—	—	861	990	1.851
	25 a 29	882	1.164	2.046	1	—	1	—	—	—	883	1.164	2.047
30 a 39	1.685	1.911	3.596	—	—	—	—	—	—	1.685	1.911	3.596	
40 a 49	1.295	1.251	2.546	—	—	—	—	—	—	1.295	1.251	2.546	
50 a 59	782	725	1.507	—	—	—	—	—	—	782	725	1.507	
60 a 69	431	427	858	1	1	2	—	—	—	432	428	860	
70 a 79	151	198	349	—	—	—	—	—	—	151	198	349	
80 a 89	62	64	126	—	—	—	—	—	—	62	64	126	
90 a 99	19	29	48	—	—	—	—	—	—	19	29	48	
100 e +	5	4	9	—	—	—	—	—	—	5	4	9	
Idade ignorada Âge inconnu	106	62	168	—	—	—	33	34	67	139	96	235	
TOTAL GERAL TOTAL GÉNÉRAL	18.459	20.074	38.533	2	2	4	33	35	68	18.494	20.111	38.605	

CONVENÇÃO
CONVENTION

Homens Hommes	}	H
Mulheres Femmes		
Total Total	}	T

População do Município de Bocayuva, Estado de Minas Geraes, segundo o sexo, a idade e a nacionalidade

Population du Municipè de Bocayuva, de l'État de Minas Geraes, d'après le sexe, l'âge et la nationalité

IDADE ÂGE	Brazileiros Brésiliens			Estrangeiros Étrangers			Nacionalidade ignorada Nationalité inconnue			Total Total		
	H	M	T	H	M	T	H	M	T	H	M	T
Dias..... Jours	32	27	59	—	—	—	—	—	—	32	27	59
Mezes..... Mois	337	319	656	—	—	—	—	—	—	337	319	656
1.....	409	348	757	—	—	—	—	—	—	409	348	757
2.....	535	499	1.034	—	—	—	—	—	—	535	499	1.034
3.....	855	634	1.489	—	—	—	—	—	—	855	634	1.489
4.....	502	436	938	—	—	—	—	—	—	502	436	938
5.....	509	406	915	—	—	—	—	—	—	509	406	915
6.....	580	499	1.079	—	—	—	—	—	—	580	499	1.079
7.....	450	384	834	—	—	—	—	—	—	450	384	834
8.....	569	492	1.061	—	—	—	—	—	—	569	492	1.061
9.....	349	259	608	—	—	—	—	—	—	349	259	608
10 a 14	2.306	2.128	4.434	—	—	—	—	—	—	2.306	2.128	4.434
15 a 20	1.943	2.272	4.215	—	—	—	—	—	—	1.943	2.272	4.215
21 a 24	731	892	1.623	—	—	—	—	—	—	731	892	1.623
25 a 29	878	1.081	1.959	1	—	1	—	—	—	879	1.081	1.960
30 a 39	1.564	1.678	3.242	1	—	1	—	—	—	1.565	1.678	3.243
40 a 49	1.106	1.098	2.204	3	1	4	—	—	—	1.109	1.099	2.208
50 a 59	527	594	1.121	—	—	—	—	—	—	527	594	1.121
60 a 69	296	331	627	—	—	—	—	—	—	296	331	627
70 a 79	89	115	204	1	1	2	—	—	—	90	116	206
80 a 89	22	50	72	—	—	—	—	—	—	22	50	72
90 a 99	7	10	17	—	—	—	—	—	—	7	10	17
100 e +	2	1	3	—	—	—	—	—	—	2	1	3
Idade ignorada Âge inconnu	1	—	1	—	—	—	—	—	—	1	—	1
TOTAL GERAL..... TOTAL GÉNÉRAL	14.599	14.553	29.152	6	2	8	—	—	—	14.605	14.555	29.160

CONVENÇÃO
CONVENTION

Homens } H
Hommes }
Mulheres } M
Femmes }
Total } T
Total }

**População do Município de Bom Despacho, Estado de Minas Geraes,
segundo o sexo, a idade e a nacionalidade**

Population du Municipie de Bom Despacho, de l'État de Minas Geraes,
d'après le sexe, l'âge et la nationalité

IDADE ÂGE	Brazileiros Brésiliens			Estrangeiros Étrangers			Nacionalidade ignorada Nationalité inconnue			Total Total		
	H	M	T	H	M	T	H	M	T	H	M	T
Dias..... Jours	13	10	23	—	—	—	—	—	—	13	10	23
Mezes..... Mois	157	163	320	—	—	—	—	—	—	157	163	320
Anos Ans	1.....	181	160	341	—	—	—	—	—	181	160	341
	2.....	230	239	469	—	—	—	—	—	230	239	469
	3.....	191	215	406	—	—	—	—	—	191	215	406
	4.....	222	187	409	—	—	—	—	—	222	187	409
	5.....	190	223	413	—	—	—	—	—	190	223	413
	6.....	185	203	388	—	—	—	—	—	185	203	388
	7.....	179	214	393	—	—	—	—	—	179	214	393
	8.....	238	184	422	—	—	—	—	—	238	184	422
	9.....	155	140	295	—	—	—	—	—	155	140	295
	10 a 14	879	832	1.711	—	—	—	—	—	879	832	1.711
	15 a 20	886	842	1.728	1	—	1	—	—	887	842	1.729
	21 a 24	422	430	852	2	1	3	—	—	424	431	855
	25 a 29	527	514	1.041	11	—	11	—	—	538	514	1.052
30 a 39	730	735	1.465	13	1	14	—	—	743	736	1.479	
40 a 49	491	445	936	10	3	13	—	—	501	448	949	
50 a 59	286	275	561	6	1	7	—	—	292	276	568	
60 a 69	111	145	256	1	—	1	—	—	112	145	257	
70 a 79	30	65	95	—	—	—	—	—	30	65	95	
80 a 89	14	17	31	1	—	1	—	—	15	17	32	
90 a 99	3	7	10	—	1	1	—	—	3	8	11	
100 e +	—	1	1	—	—	—	—	—	—	1	1	
Idade ignorada Âge inconnu	2	2	4	—	—	—	—	—	2	2	4	
TOTAL GERAL..... TOTAL GÉNÉRAL	6.322	6.248	12.570	45	7	52	—	—	6.367	6.255	12.622	

CONVENÇÃO
CONVENTION

Homens Hommes	} H
Mulheres Femmes	} M
Total Total	} T

População do Município de Bomfim, Estado de Minas Geraes, segundo o sexo, a idade e a nacionalidade

Population du Municipè de Bomfim, de l'État de Minas Geraes, d'après le sexe, l'âge et la nationalité

IDADE ÂGE	Brazileiros Brésiliens			Estrangeiros Étrangers			Nacionalidade ignorada Nationalité inconnue			Total Total		
	H	M	T	H	M	T	H	M	T	H	M	T
Dias Jours	32	27	59	—	—	—	—	—	—	32	27	59
Mezes Mois	424	494	918	—	—	—	—	—	—	424	494	918
1.....	438	471	909	—	1	1	—	1	1	438	473	911
2.....	535	611	1.146	—	—	—	—	—	—	535	611	1.146
3.....	515	529	1.044	—	—	—	—	—	—	515	529	1.044
4.....	513	493	1.006	—	—	—	—	—	—	513	493	1.006
5.....	531	524	1.055	—	—	—	—	—	—	531	524	1.055
6.....	502	484	986	—	—	—	—	—	—	502	484	986
7.....	582	541	1.123	—	—	—	—	—	—	582	541	1.123
8.....	457	506	993	—	—	—	—	—	—	457	506	993
9.....	406	398	804	—	1	1	—	—	—	406	399	805
10 a 14	2.100	2.008	4.108	1	—	1	—	—	—	2.101	2.008	4.109
Annos Ans	15 a 20	1.905	2.163	4.068	3	—	3	—	—	1.908	2.163	4.071
21 a 24	1.037	1.073	2.110	11	1	12	—	1	1	1.048	1.075	2.123
25 a 29	1.124	1.201	2.325	7	5	12	—	—	—	1.131	1.206	2.337
30 a 39	1.772	1.870	3.642	18	1	19	—	—	—	1.790	1.871	3.661
40 a 49	1.312	1.229	2.541	16	3	19	—	—	—	1.328	1.232	2.560
50 a 59	820	886	1.706	4	1	5	—	—	—	824	887	1.711
60 a 69	468	465	933	4	—	4	—	—	—	472	465	937
70 a 79	169	188	357	—	—	—	—	—	—	169	188	357
80 a 89	37	56	93	—	—	—	—	—	—	37	56	93
90 a 99	10	11	21	1	—	1	—	—	—	11	11	22
100 e +	5	1	6	1	1	2	1	—	1	7	2	9
Idade ignorada Âge inconnu	19	11	30	—	—	—	10	4	14	29	15	44
TOTAL GERAL..... TOTAL GÉNÉRAL	15.743	16.240	31.983	66	14	80	11	6	17	15.820	16.260	32.080

CONVENÇÃO
CONVENTION

Homens } H
Hommes }
Mulheres } M
Femmes }
Total } T
Total }

**População do Município de Bom Successo, Estado de Minas Geraes,
segundo o sexo, a idade e a nacionalidade**

Population du Municipi de Bom Successo, de l'État de Minas Geraes,
d'après le sexe, l'âge et la nationalité

IDADE ÂGE	Brazileiros Brésiliens			Estrangeiros Étrangers			Nacionalidade ignorada Nationalité inconnue			Total Total		
	H	M	T	H	M	T	H	M	T	H	M	T
Dias Jours	27	19	46	—	—	—	—	—	—	27	19	46
Mezes Mois	342	325	667	—	—	—	—	—	—	342	325	667
Anos Ans	1.....	430	385	815	—	1	1	—	—	430	386	816
	2.....	522	455	977	—	—	—	—	—	522	455	977
	3.....	452	461	913	—	1	1	—	—	452	462	914
	4.....	442	475	917	—	—	—	—	—	442	475	917
	5.....	383	435	818	—	—	—	—	—	383	435	818
	6.....	413	415	828	—	—	—	—	—	413	415	828
	7.....	410	427	837	1	—	1	—	—	411	427	838
	8.....	426	430	856	—	—	—	—	—	426	430	856
	9.....	292	290	582	—	—	—	—	—	292	290	582
	10 a 14	1.728	1.540	3.268	—	—	—	—	—	1.728	1.540	3.268
	15 a 20	1.529	1.715	3.244	2	2	4	—	—	1.531	1.717	3.248
	21 a 24	868	875	1.743	5	—	5	—	—	873	875	1.748
	25 a 29	941	989	1.930	9	3	12	—	—	950	992	1.942
	30 a 39	1.429	1.285	2.714	25	6	31	—	—	1.454	1.291	2.745
40 a 49	933	939	1.872	28	7	35	—	—	961	946	1.907	
50 a 59	601	605	1.206	17	5	22	—	—	618	610	1.228	
60 a 69	403	411	814	12	4	16	—	—	415	415	830	
70 a 79	124	143	267	6	1	7	—	—	130	144	274	
80 a 89	30	33	63	1	—	1	—	—	31	33	64	
90 a 99	7	6	13	—	—	—	—	—	7	6	13	
100 e +	4	2	6	—	1	1	—	—	4	3	7	
Idade ignorada Âge inconnu	9	6	15	—	1	1	2	—	2	11	7	18
TOTAL GERAL..... TOTAL GÉNÉRAL	12.745	12.666	25.411	106	32	138	2	—	2	12.853	12.698	25.551

CONVENÇÃO
CONVENTION

Homens Hommes	}	H
Mulheres Femmes		
Total Total	}	T

**População do Município de Cabo Verde, Estado de Minas Geraes, segundo
o sexo, a idade e a nacionalidade**

Population du Municipie de Cabo Verde, de l'État de Minas Geraes,
d'après le sexe, l'âge et la nationalité

IDADE ÂGE	Brazileiros Brésiliens			Estrangeiros Étrangers			Nacionalidade ignorada Nationalité inconnue			Total Total		
	H	M	T	H	M	T	H	M	T	H	M	T
Dias..... Jours	8	18	26	—	—	—	—	—	—	8	18	26
Mezes..... Mois	315	249	564	1	—	1	—	—	—	316	249	565
Annos Ans	1.....	313	265	578	—	—	—	—	—	313	265	578
	2.....	361	298	659	—	—	—	—	—	361	298	659
	3.....	324	317	641	—	—	—	—	—	324	317	641
	4.....	307	318	625	—	—	—	—	—	307	318	625
	5.....	340	268	608	—	—	—	—	—	340	268	608
	6.....	315	311	626	—	—	—	—	—	315	311	626
	7.....	279	288	567	—	—	—	—	—	279	288	567
	8.....	302	239	541	—	—	—	—	—	302	239	541
	9.....	219	215	434	1	—	1	—	—	220	215	435
	10 a 14	1.235	1.156	2.391	2	3	5	—	—	1.237	1.159	2.396
15 a 20	1.424	1.422	2.846	8	5	13	—	—	1.432	1.427	2.859	
21 a 24	904	771	1.675	3	4	7	—	—	907	775	1.682	
25 a 29	879	732	1.611	17	10	27	—	—	896	742	1.638	
30 a 39	971	846	1.817	49	17	66	—	1	1	1.020	864	1.884
40 a 49	802	711	1.513	39	21	60	—	—	—	841	732	1.573
50 a 59	490	344	834	36	10	46	1	1	2	527	355	882
60 a 69	249	153	402	16	6	22	—	—	—	265	159	424
70 a 79	80	59	139	6	2	8	—	—	—	86	61	147
80 a 89	17	29	46	1	—	1	—	—	—	18	29	47
90 a 99	5	3	8	—	—	—	—	1	1	5	4	9
100 e +	2	3	5	—	—	—	—	—	—	2	3	5
Idade ignorada Âge inconnu	4	1	5	1	—	1	1	1	2	6	2	8
TOTAL GERAL..... TAL GÉNÉRAL	10.145	9.016	19.161	180	78	258	2	4	6	10.327	9.098	19.425

CONVENÇÃO
CONVENTION

Homens } H
Hommes }
Mulheres } M
Femmes }
Total } T
Total }

População do Município de Caeté, Estado de Minas Geraes, segundo o sexo, a idade e a nacionalidade

Population du Municip de Caeté, de l'État de Minas Geraes, d'après le sexe, l'âge et la nationalité

IDADE ÂGE	Brazileiros Brésiliens			Estrangeiros Étrangers			Nacionalidade ignorada Nationalité inconnue			Total Total		
	H	M	T	H	M	T	H	M	T	H	M	T
Dias..... Jours	26	20	46	—	—	—	—	—	—	26	20	46
Mezes..... Mois	252	256	508	—	—	—	—	—	—	252	256	508
Anos Ans	1.....	195	175	370	—	—	—	—	—	195	175	370
	2.....	296	287	583	—	—	—	—	—	296	287	583
	3.....	283	269	552	—	—	—	—	—	283	269	552
	4.....	257	265	522	1	—	1	—	—	258	265	523
	5.....	240	279	519	—	—	—	—	—	240	279	519
	6.....	287	258	545	—	—	—	—	—	287	258	545
	7.....	272	259	531	—	—	—	—	—	272	259	531
	8.....	300	281	581	—	—	—	—	—	300	281	581
	9.....	189	184	373	—	—	—	—	—	189	184	373
	10 a 14	1.094	1.055	2.149	1	1	2	—	—	1.095	1.056	2.151
	15 a 20	1.130	1.256	2.386	2	2	4	—	—	1.132	1.258	2.390
21 a 24	589	608	1.197	3	—	3	1	—	593	608	1.201	
25 a 29	683	714	1.397	3	5	8	—	—	686	719	1.405	
30 a 39	995	969	1.964	28	6	34	1	1	2	1.024	976	2.000
40 a 49	818	764	1.582	14	4	18	—	—	—	832	768	1.600
50 a 59	521	544	1.065	12	2	14	—	—	—	533	546	1.079
60 a 69	305	293	598	7	1	8	—	—	—	312	294	606
70 a 79	107	152	259	—	—	—	—	—	—	107	152	259
80 a 89	31	46	77	—	—	—	—	—	—	31	46	77
90 a 99	3	4	7	—	—	—	—	—	—	3	4	7
100 e +	1	—	1	—	1	1	—	—	—	1	1	2
Idade ignorada Âge inconnu	3	4	7	—	—	—	2	—	2	5	4	9
TOTAL GERAL..... TOTAL GÉNÉRAL	8.877	8.942	17.819	71	22	93	4	1	5	8.952	8.965	17.917

CONVENÇÃO
CONVENTION

Homens
Hommes } H

Mulheres
Femmes } M

Total
Total } T

População do Município de Caldas, Estado de Minas Geraes, segundo o sexo, a idade e a nacionalidade

Population du Muncipe de Caldas, de l'État de Minas Geraes, d'après le sexe, l'âge et la nationalité

IDADE ÂGE	Brazileiros Brésiliens			Estrangeiros Étrangers			Nacionalidade ignorada Nationalité inconnue			Total Total			
	H	M	T	H	M	T	H	M	T	H	M	T	
Dias..... Jours	27	23	50	—	—	—	—	—	—	27	23	50	
Mezes..... Mois	457	422	879	—	—	—	—	—	—	457	422	879	
1.....	383	408	791	—	—	—	—	—	—	383	408	791	
2.....	587	594	1.181	—	—	—	—	—	—	587	594	1.181	
3.....	531	541	1.072	—	—	—	—	—	—	531	541	1.072	
4.....	536	569	1.105	—	—	—	—	—	—	536	569	1.105	
5.....	480	511	991	—	—	—	—	—	—	480	511	991	
6.....	477	608	1.085	2	—	—	2	—	—	479	608	1.087	
7.....	487	488	975	1	—	—	1	—	—	488	488	976	
8.....	483	495	978	—	3	—	3	—	—	483	498	981	
9.....	377	379	756	—	1	—	1	—	—	377	380	757	
10 a 14	1.922	2.036	3.958	1	4	—	5	1	—	1.924	2.040	3.964	
15 a 20	1.773	1.945	3.718	20	12	—	32	—	—	1.793	1.957	3.750	
21 a 24	966	868	1.834	10	9	—	19	—	—	976	877	1.853	
25 a 29	1.036	1.047	2.083	14	2	—	16	—	—	1.050	1.049	2.099	
30 a 39	1.578	1.388	2.966	43	19	—	62	—	—	1.621	1.407	3.028	
40 a 49	1.207	969	2.176	55	19	—	74	—	—	1.262	988	2.250	
50 a 59	692	530	1.222	31	11	—	42	—	—	723	541	1.264	
60 a 69	351	216	567	18	2	—	20	—	—	369	218	587	
70 a 79	115	78	193	4	1	—	5	—	—	119	79	198	
80 a 89	38	21	59	1	—	—	1	—	—	39	21	60	
90 a 99	6	4	10	1	1	—	2	—	—	7	5	12	
100 e +	5	1	6	—	2	—	2	—	—	5	3	8	
Idade ignorada Âge inconnu	7	1	8	—	—	—	—	—	—	7	1	8	
TOTAL GERAL..... TOTAL GÉNÉRAL	14.521	14.142	28.663	201	86	—	287	1	—	1	14.723	14.228	28.951

CONVENÇÃO } Homens } H
 CONVENTION } Hommes } H
 } Mulheres } M
 } Femmes } M
 } Total } T
 } Total } T

População do Município de Cambuhy, Estado de Minas Geraes, segundo o sexo, a idade e a nacionalidade

Population du Municipie de Cambuhy, de l'État de Minas Geraes, d'après le sexe, l'âge et la nationalité

IDADE ÂGE	Brazileiros Brésiliens			Estrangeiros Étrangers			Nacionalidade ignorada Nationalité inconnue			Total Total		
	H	M	T	H	M	T	H	M	T	H	M	T
Dias Jours	34	26	60	—	—	—	—	—	—	34	26	60
Mezes Mois	410	428	838	—	—	—	—	—	—	410	428	838
Anos Ans	1.....	419	394	813	—	—	—	—	—	419	394	813
	2.....	492	505	997	—	—	—	—	—	492	505	997
	3.....	516	448	964	—	—	—	—	—	516	448	964
	4.....	494	438	932	—	—	—	—	—	494	438	932
	5.....	479	448	927	—	—	—	—	—	479	448	927
	6.....	414	405	819	—	—	—	—	—	414	405	819
	7.....	464	473	937	1	—	1	—	—	465	473	938
	8.....	417	390	807	—	1	1	—	—	417	391	808
	9.....	347	345	692	—	—	—	—	—	347	345	692
	10 a 14	1.777	1.619	3.396	2	—	2	—	—	1.779	1.619	3.398
	15 a 20	1.531	1.665	3.196	1	3	4	—	—	1.532	1.668	3.200
	21 a 24	769	774	1.543	—	1	1	—	—	769	775	1.544
	25 a 29	1.053	957	2.010	4	3	7	—	—	1.057	960	2.017
30 a 39	1.595	1.204	2.799	22	3	25	—	—	1.617	1.207	2.824	
40 a 49	1.002	774	1.776	11	6	17	—	—	1.013	780	1.793	
50 a 59	510	352	862	14	1	15	—	—	524	353	877	
60 a 69	322	208	530	7	—	7	—	—	329	208	537	
70 a 79	111	78	189	—	—	—	—	—	111	78	189	
80 a 89	26	35	61	1	—	1	—	—	27	35	62	
90 a 99	6	7	13	—	—	—	—	—	6	7	13	
100 e +	3	3	6	1	—	1	—	—	4	3	7	
Idade ignorada Âge inconnu	1	2	3	—	—	—	—	—	1	2	3	
TOTAL GERAL..... TOTAL GÉNÉRAL	13.192	11.978	25.170	64	18	82	—	—	—	13.256	11.996	25.252

CONVENÇÃO
CONVENTION

Homens } H
Hommes }
Mulheres } M
Femmes }
Total } T
Total }

População do Município de Campanha, Estado de Minas Geraes, segundo o sexo, a idade e a nacionalidade

Population du Municipie de Campanha, de l'État de Minas Geraes, d'après le sexe, l'âge et la nationalité

IDADE ÂGE	Brazileiros Brésiliens			Estrangeiros Étrangers			Nacionalidade ignorada Nationalité inconnue			Total Total		
	H	M	T	H	M	T	H	M	T	H	M	T
Dias..... Jours	9	10	19	—	—	—	—	—	—	9	10	19
Mezes..... Mois	190	184	374	—	—	—	—	—	—	190	184	374
Annos Ans	1.....	173	148	321	—	—	—	—	—	173	148	321
	2.....	187	162	349	—	—	—	—	—	187	162	349
	3.....	190	169	359	—	—	—	—	—	190	169	359
	4.....	163	154	317	—	—	—	—	—	163	154	317
	5.....	195	186	381	—	—	—	—	—	195	186	381
	6.....	185	150	335	—	1	1	—	—	185	151	336
	7.....	198	190	388	—	—	—	—	—	198	190	388
	8.....	185	166	351	—	1	1	—	—	185	167	352
	9.....	150	140	290	1	—	1	—	—	151	140	291
	10 a 14	812	901	1.713	3	1	4	—	—	815	902	1.717
15 a 20	849	1.030	1.879	1	2	3	—	—	850	1.032	1.882	
21 a 24	422	426	848	2	2	4	—	—	424	428	852	
25 a 29	421	460	881	11	6	17	—	—	432	466	898	
30 a 39	569	609	1.178	22	24	46	—	—	591	633	1.224	
40 a 49	459	442	901	30	26	56	—	—	489	468	957	
50 a 59	300	311	611	16	23	39	—	—	316	334	650	
60 a 69	216	214	430	17	7	24	—	—	233	221	454	
70 a 79	74	86	160	4	4	8	—	—	78	90	168	
80 a 89	22	23	45	1	1	2	—	—	23	24	47	
90 a 99	5	6	11	—	1	1	—	—	5	7	12	
100 e +	2	3	5	1	—	1	—	—	3	3	6	
Idade ignorada Âge inconnu	10	2	12	—	—	—	—	1	1	10	3	13
TOTAL GERAL..... TOTAL GÉNÉRAL	5.986	6.172	12.158	109	99	208	—	1	1	6.095	6.272	12.367

CONVENÇÃO
CONVENTION

Homens } H
Hommes }
Mulheres } M
Femmes }
Total } T
Total }

População do Município de Campestre, Estado de Minas Geraes, segundo o sexo, a idade e a nacionalidade

Population du Municipie de Campestre, de l'État de Minas Geraes, d'après le sexe, l'âge et la nationalité

IDADE ÂGE	Brazileiros Brésiliens			Estrangeiros Étrangers			Nacionalidade ignorada Nationalité inconnue			Total Total		
	H	M	T	H	M	T	H	M	T	H	M	T
Dias..... Jours	11	11	22	—	—	—	—	—	—	11	11	22
Mezes..... Mois	213	183	396	—	—	—	—	—	—	213	183	396
1.....	187	189	376	—	—	—	—	—	—	187	189	376
2.....	276	265	541	—	—	—	—	—	—	276	265	541
3.....	242	220	462	—	—	—	—	—	—	242	220	462
4.....	276	234	510	—	—	—	—	—	—	276	234	510
5.....	234	250	484	—	—	—	—	—	—	234	250	484
6.....	295	259	554	—	—	—	—	—	—	295	259	554
7.....	233	246	479	—	1	1	—	—	—	233	247	480
8.....	312	228	540	—	1	1	—	—	—	312	229	541
9.....	265	175	440	—	—	—	—	—	—	265	175	440
10 a 14	1.088	1.036	2.124	—	1	1	—	—	—	1.088	1.037	2.125
Annos Ans	15 a 20	968	1.101	2.069	4	2	6	—	—	972	1.103	2.075
21 a 24	465	448	913	6	—	6	—	—	—	471	448	919
25 a 29	541	519	1.060	9	6	15	—	—	—	550	525	1.075
30 a 39	776	734	1.510	29	17	46	—	—	—	805	751	1.556
40 a 49	685	612	1.297	26	7	33	—	—	—	711	619	1.330
50 a 59	474	321	795	12	5	17	—	—	—	486	326	812
60 a 69	182	137	319	5	2	7	—	—	—	187	139	326
70 a 79	69	66	135	2	2	4	—	—	—	71	68	139
80 a 89	24	23	47	—	—	—	—	—	—	24	23	47
90 a 99	6	5	11	—	—	—	—	—	—	6	5	11
100 e +	4	—	4	—	—	—	—	—	—	4	—	4
Idade ignorada Âge inconnu	3	—	3	—	—	—	14	12	26	17	12	29
TOTAL GERAL..... TOTAL GÉNÉRAL	7.829	7.262	15.091	93	44	137	14	12	26	7.936	7.318	15.254

CONVENÇÃO
CONVENTION

Homens	}	H
Hommes		
Mulheres	}	M
Femmes		
Total	}	T
Total		

População do Município de Campo Bello, Estado de Minas Geraes, segundo o sexo, a idade e a nacionalidade

Population du Municipè de Campo Bello, de l'État de Minas Geraes, d'après le sexe, l'âge et la nationalité

IDADE ÂGE	Brazileiros Brésiliens			Estrangeiros Étrangers			Nacionalidade ignorada Nationalité inconnue			Total Total		
	H	M	T	H	M	T	H	M	T	H	M	T
	Dias Jours	41	45	86	—	—	—	—	—	—	41	45
Mezes Mois	462	487	949	—	—	—	—	—	—	462	487	949
1.....	404	436	840	—	—	—	—	1	1	404	437	841
2.....	553	542	1.095	—	—	—	—	—	—	553	542	1.095
3.....	533	630	1.163	—	—	—	—	—	—	533	630	1.163
4.....	502	576	1.078	—	—	—	—	—	—	502	576	1.078
5.....	525	536	1.061	—	—	—	—	—	—	525	536	1.061
6.....	542	574	1.116	—	—	—	—	—	—	542	574	1.116
7.....	541	531	1.072	—	—	—	—	—	—	541	531	1.072
8.....	572	564	1.136	1	1	2	—	1	1	573	566	1.139
9.....	370	406	776	1	—	1	—	—	—	371	406	777
10 a 14	1.910	2.047	3.957	1	1	2	1	2	3	1.912	2.050	3.962
15 a 20	1.862	2.372	4.234	2	3	5	—	—	—	1.864	2.375	4.239
21 a 24	1.068	1.113	2.181	7	5	12	—	—	—	1.075	1.118	2.193
25 a 29	1.313	1.322	2.635	25	10	35	—	—	—	1.338	1.332	2.670
30 a 39	1.967	1.816	3.783	66	28	94	—	—	—	2.033	1.844	3.877
40 a 49	1.370	1.187	2.557	48	10	58	—	—	—	1.418	1.197	2.615
50 a 59	850	827	1.677	35	12	47	—	—	—	885	839	1.724
60 a 69	440	373	813	11	3	14	—	—	—	451	376	827
70 a 79	158	131	289	—	1	1	—	—	—	158	132	290
80 a 89	54	44	98	1	—	1	—	—	—	55	44	99
90 a 99	14	21	35	—	1	1	—	—	—	14	22	36
100 e +	2	5	7	1	—	1	—	—	—	3	5	8
Idade ignorada Âge inconnu	5	4	9	—	—	—	—	—	—	5	4	9
TOTAL GERAL..... TOTAL GÉNÉRAL	16.058	16.589	32.647	199	75	274	1	4	5	16.258	16.668	32.926

CONVENÇÃO
CONVENTION

Homens } H
Hommes }
Mulheres } M
Femmes }
Total } T
Total }

População do Município de Campos Geraes, Estado de Minas Geraes,
segundo o sexo, a idade e a nacionalidade

Population du Municipie de Campos Geraes, de l'État de Minas Geraes,
d'après le sexe, l'âge et la nationalité

IDADE ÂGE	Brazileiros Brésiliens			Estrangeiros Étrangers			Nacionalidade ignorada Nationalité inconnue			Total Total		
	H	M	T	H	M	T	H	M	T	H	M	T
	Dias Jours	4	7	11	—	—	—	—	—	—	4	7
Mzes Mois	314	354	668	—	—	—	—	—	—	314	354	668
1.....	319	335	654	—	—	—	—	—	—	319	335	654
2.....	433	458	891	1	—	1	—	—	—	434	458	892
3.....	388	406	794	—	—	—	—	—	—	388	406	794
4.....	380	404	784	1	—	1	—	—	—	381	404	785
5.....	365	350	715	—	—	—	—	—	—	365	350	715
6.....	353	362	715	1	—	1	—	—	—	354	362	716
7.....	364	352	716	—	—	—	—	—	—	364	352	716
8.....	393	345	738	1	—	1	—	—	—	394	345	739
9.....	224	255	479	—	—	—	—	—	—	224	255	479
10 a 14	1.387	1.435	2.822	2	4	6	1	—	1	1.390	1.439	2.829
15 a 20	1.232	1.540	2.772	1	6	7	—	—	—	1.233	1.546	2.779
21 a 24	762	739	1.501	2	5	7	—	—	—	764	744	1.508
25 a 29	824	750	1.574	16	6	22	—	—	—	840	756	1.596
30 a 39	1.246	1.123	2.369	24	15	39	—	—	—	1.270	1.138	2.408
40 a 49	841	748	1.589	20	16	36	1	—	1	862	764	1.626
50 a 59	550	467	1.017	22	4	26	1	—	1	573	471	1.044
60 a 69	276	235	511	8	7	15	—	—	—	284	242	526
70 a 79	112	105	217	4	2	6	—	—	—	116	107	223
80 a 89	36	37	73	—	—	—	—	—	—	36	37	73
90 a 99	6	8	14	—	—	—	—	—	—	6	8	14
100 e +	2	1	3	—	—	—	—	—	—	2	1	3
Idade ignorada Âge Inconnu	6	6	12	—	—	—	—	—	—	6	6	12
TOTAL GERAL..... TOTAL GÉNÉRAL	10.817	10.822	21.639	103	65	168	3	—	3	10.923	10.887	21.810

CONVENÇÃO
CONVENTION

{ Homens
Hommes } H

{ Mulheres
Femmes } M

{ Total
Total } T

População do Município de Capelinha, Estado de Minas Geraes, segundo
o sexo, a idade e a nacionalidade

Population du Municipè de Capelinha, de l'État de Minas Geraes, d'après
le sexe, l'âge et la nationalité

IDADE ÂGE	Brazileiros Brésiliens			Estrangeiros Étrangers			Nacionalidade ignorada Nationalité inconnue			Total Total		
	H	M	T	H	M	T	H	M	T	H	M	T
	Dias..... Jours	8	10	18	—	—	—	—	—	—	8	10
Mezes..... Mois	242	261	503	—	—	—	—	—	—	242	261	503
1.....	237	218	455	—	—	—	—	—	—	237	218	455
2.....	387	410	797	—	—	—	—	—	—	387	410	797
3.....	379	368	747	—	—	—	—	—	—	379	368	747
4.....	383	366	749	—	—	—	—	—	—	383	366	749
5.....	319	340	659	—	—	—	—	—	—	319	340	659
6.....	364	361	725	—	—	—	—	—	—	364	361	725
7.....	336	350	686	—	—	—	—	—	—	336	350	686
8.....	400	373	773	—	—	—	—	—	—	400	373	773
9.....	211	150	361	—	—	—	—	—	—	211	150	361
10 a 14	1.397	1.376	2.773	—	—	—	—	—	—	1.397	1.376	2.773
15 a 20	1.369	1.585	2.954	—	—	—	—	—	—	1.369	1.585	2.954
21 a 24	562	644	1.206	1	—	1	—	—	—	563	644	1.207
25 a 29	697	819	1.516	—	—	—	—	—	—	697	819	1.516
30 a 39	1.116	1.216	2.332	—	—	—	—	—	—	1.116	1.216	2.332
40 a 49	773	794	1.567	—	—	—	—	—	—	773	794	1.567
50 a 59	428	486	914	—	—	—	—	—	—	428	486	914
60 a 69	270	260	530	—	—	—	—	—	—	270	260	530
70 a 79	101	91	192	—	1	1	—	—	—	101	92	193
80 a 89	26	39	65	—	—	—	—	—	—	26	39	65
90 a 99	7	6	13	—	—	—	—	—	—	7	6	13
100 e +	2	8	10	—	—	—	—	—	—	2	8	10
Idade ignorada Âge Inconnu	10	3	13	—	—	—	7	2	9	17	5	22
TOTAL GERAL..... TOTAL GÉNÉRAL	10.024	10.534	20.558	1	1	2	7	2	9	10.032	10.537	20.569

CONVENÇÃO
CONVENTION

{ Homens } H
{ Hommes }
{ Mulheres } M
{ Femmes }
{ Total } T
{ Total }

População do Município de Caracol, Estado de Minas Geraes, segundo o sexo, a idade e a nacionalidade

Population du Municipie de Caracol de l'État de Minas Geraes, d'après le sexe, l'âge et la nationalité

IDADE ÂGE	Brazileiros Brésiliens			Estrangeiros Étrangers			Nacionalidade ignorada Nationalité inconnue			Total Total		
	H	M	T	H	M	T	H	M	T	H	M	T
	Dias Jours	9	7	16	—	—	—	—	—	—	9	7
Mezes Mois	302	326	628	1	1	2	—	—	—	303	327	630
1.....	313	282	595	2	2	4	—	1	1	315	285	600
2.....	349	398	747	2	4	6	—	—	—	351	402	753
3.....	404	375	779	5	2	7	—	—	—	409	377	786
4.....	356	400	756	4	1	5	—	—	—	360	401	761
5.....	393	402	795	1	4	5	—	—	—	394	406	800
6.....	437	444	881	8	1	9	—	—	—	445	445	890
7.....	303	292	595	4	4	8	—	—	—	307	296	603
8.....	271	290	561	6	4	10	—	—	—	277	294	571
9.....	230	244	474	6	1	7	—	—	—	236	245	481
10 a 14	1.294	1.225	2.519	17	17	34	—	—	—	1.311	1.242	2.553
15 a 20	1.714	1.550	3.264	50	47	97	—	—	—	1.764	1.597	3.361
21 a 24	684	623	1.307	50	36	86	—	—	—	734	659	1.393
25 a 29	667	593	1.260	102	88	190	—	—	—	769	681	1.450
30 a 39	900	817	1.717	185	146	331	—	—	—	1.085	963	2.048
40 a 49	673	533	1.206	163	136	299	—	—	—	836	669	1.505
50 a 59	405	273	678	129	101	230	—	—	—	534	374	908
60 a 69	219	197	416	92	58	150	—	—	—	311	255	566
70 a 79	99	57	156	36	30	66	—	—	—	135	87	222
80 a 89	16	21	37	3	1	4	—	—	—	19	22	41
90 a 99	6	5	11	—	—	—	—	—	—	6	5	11
100 e +	3	3	6	—	—	—	—	—	—	3	3	6
Idade ignorada Âge inconnu	—	1	1	—	—	—	—	—	—	—	1	1
TOTAL GERAL..... TOTAL GÉNÉRAL	10.047	9.358	19.405	866	684	1.550	—	1	1	10.913	10.043	20.956

CONVENÇÃO
CONVENTION

Homens
Hommes } H

Mulheres
Femmes } M

Total
Total } T

População do Município de Carangola, Estado de Minas Geraes, segundo
o sexo, a idade e a nacionalidade

Population du Municipè de Carangola, de l'État de Minas Geraes,
d'après le sexe, l'âge et la nationalité

IDADE ÂGE	Brazileiros Brésiliens			Estrangeiros Étrangers			Nacionalidade ignorada Nationalité inconnue			Total Total			
	H	M	T	H	M	T	H	M	T	H	M	T	
Dias Jours	102	85	187	—	—	—	—	—	—	102	85	187	
Mezes Mois	1.217	1.255	2.472	2	1	3	—	—	—	1.219	1.256	2.475	
1.....	1.244	1.202	2.446	—	2	2	—	1	1	1.244	1.205	2.449	
2.....	1.633	1.547	3.180	1	2	3	—	—	—	1.634	1.549	3.183	
3.....	1.569	1.495	3.064	2	2	4	—	1	1	1.571	1.498	3.069	
4.....	1.459	1.417	2.876	—	1	1	—	—	—	1.459	1.418	2.877	
5.....	1.418	1.322	2.740	2	3	5	—	—	—	1.420	1.325	2.745	
6.....	1.344	1.371	2.715	1	3	4	1	—	1	1.346	1.374	2.720	
7.....	1.300	1.313	2.613	2	2	4	—	1	1	1.302	1.316	2.618	
8.....	1.408	1.366	2.774	6	6	12	—	—	—	1.414	1.372	2.786	
9.....	1.050	1.102	2.152	7	3	10	—	1	1	1.057	1.106	2.163	
10 a 14	5.687	5.480	11.167	33	23	56	—	—	—	5.720	5.503	11.223	
Annos Ans	15 a 20	5.694	6.513	12.207	43	40	83	1	1	2	5.738	6.554	12.292
21 a 24	3.309	2.843	6.152	75	66	141	1	1	2	3.385	2.910	6.295	
25 a 29	3.466	3.221	6.687	177	103	280	—	—	—	3.643	3.324	6.967	
30 a 39	4.724	3.886	8.610	335	198	531	1	—	1	5.058	4.084	9.142	
40 a 49	3.421	2.683	6.104	297	190	487	—	2	2	3.718	2.875	6.593	
50 a 59	1.924	1.440	3.364	221	150	371	—	—	—	2.145	1.590	3.735	
60 a 69	1.029	744	1.773	150	80	230	1	—	1	1.180	824	2.004	
70 a 79	348	288	636	54	23	77	—	1	1	402	312	714	
80 a 89	142	110	252	14	8	22	—	—	—	156	118	274	
90 a 99	27	35	62	3	1	4	—	—	—	30	36	66	
100 e +	12	20	32	5	1	6	—	—	—	17	21	38	
Idade ignorada Âge inconnu	25	18	43	1	2	3	8	6	14	34	26	60	
TOTAL GERAL..... TOTAL GÉNÉRAL	43.552	40.756	84.308	1.429	910	2.339	13	15	28	44.994	41.681	86.675	

CONVENÇÃO
CONVENTION

{ Homens
Hommes } H
{ Mulheres
Femmes } M
{ Total
Total } T

População do Município de Caratinga, Estado de Minas Geraes, segundo o sexo, a idade e a nacionalidade

Population du Municipie de Caratinga, de l'État de Minas Geraes, d'après le sexe, l'âge et la nationalité

IDADE ÂGE	Brazileiros Brésiliens			Estrangeiros Étrangers			Nacionalidade ignorada Nationalité inconnue			Total Total			
	H	M	T	H	M	T	H	M	T	H	M	T	
Dias..... Jours.....	150	148	298	—	—	—	—	—	—	150	148	298	
Mezes..... Mois.....	1.891	2.018	3.909	—	—	—	—	—	—	1.891	2.018	3.909	
Anos Âns	{ 1.....	2.042	1.973	4.015	1	—	1	—	—	2.043	1.973	4.016	
	2.....	2.687	2.783	5.470	—	—	—	—	—	2.687	2.783	5.470	
	3.....	2.627	2.712	5.339	1	—	1	—	—	2.628	2.712	5.340	
	4.....	2.357	2.501	4.858	—	1	1	—	—	2.357	2.502	4.859	
	5.....	2.484	2.427	4.911	—	—	—	—	—	2.484	2.427	4.911	
	6.....	2.536	2.538	5.074	—	1	1	—	—	2.536	2.539	5.075	
	7.....	2.236	2.357	4.593	—	—	—	—	—	2.236	2.357	4.593	
	8.....	2.588	2.569	5.157	1	—	1	—	—	2.589	2.569	5.158	
	9.....	1.734	1.764	3.498	—	—	—	—	—	1.734	1.764	3.498	
	10 a 14	9.618	10.050	19.668	8	2	10	—	—	9.626	10.052	19.678	
	15 a 20	8.399	10.562	18.961	5	1	6	—	—	8.404	10.563	18.967	
	21 a 24	4.441	4.289	8.730	8	1	9	1	1	2	4.450	4.291	8.741
	25 a 29	5.611	5.201	10.812	10	6	16	1	—	1	5.622	5.207	10.829
	30 a 39	7.678	6.448	14.126	53	18	71	1	—	1	7.732	6.466	14.198
	40 a 49	5.167	3.834	9.001	44	15	59	—	—	—	5.211	3.849	9.060
	50 a 59	2.682	2.031	4.713	51	5	56	—	—	—	2.733	2.036	4.769
	60 a 69	1.354	1.023	2.377	25	6	31	—	—	—	1.379	1.029	2.408
	70 a 79	435	341	776	8	—	8	—	—	—	443	341	784
	80 a 89	141	145	286	7	—	7	—	—	—	148	145	293
90 a 99	48	36	84	—	—	—	—	—	—	48	36	84	
100 e +	14	15	29	—	—	—	—	—	—	14	15	29	
Idade ignorada Âge inconnu	27	23	50	—	—	—	—	—	—	27	23	50	
TOTAL GERAL..... TOTAL GÉNÉRAL	68.947	67.788	136.735	222	56	278	3	1	4	69.172	67.845	137.017	

CONVENÇÃO
CONVENTION

Homens
Hommes } H

Mulheres
Femmes } M

Total
Total } T

População do Município de Carmo do Parahyba, Estado de Minas Geraes,
segundo o sexo, a idade e a nacionalidade

Population du Municipie de Carmo do Parahyba, de l'État de Minas Geraes,
d'après le sexe, l'âge et la nationalité

IDADE ÂGE	Brazileiros Brésiliens			Estrangeiros Étrangers			Nacionalidade ignorada Nationalité inconnue			Total Total		
	H	M	T	H	M	T	H	M	T	H	M	T
	Dias..... Jours	16	7	23	—	—	—	—	—	—	16	7
Mezes..... Mois	226	209	435	—	—	—	—	—	—	226	209	435
1.....	188	203	391	—	—	—	—	—	—	188	203	391
2.....	243	243	486	—	—	—	—	—	—	243	243	486
3.....	266	252	518	—	—	—	—	—	—	266	252	518
4.....	231	248	479	—	—	—	—	—	—	231	248	479
5.....	222	229	451	—	—	—	—	—	—	222	229	451
6.....	221	213	434	—	—	—	—	—	—	221	213	434
7.....	209	244	453	—	—	—	—	—	—	209	244	453
8.....	235	246	481	—	—	—	—	—	—	235	246	481
9.....	165	159	324	—	—	—	—	—	—	165	159	324
10 a 14	868	832	1.700	—	—	—	—	—	—	868	832	1.700
15 a 20	799	1.033	1.832	—	—	—	—	—	—	799	1.033	1.832
21 a 24	494	482	976	—	—	—	—	—	—	494	482	976
25 a 29	514	512	1.026	—	1	—	1	—	—	514	513	1.027
30 a 39	668	613	1.281	1	—	—	1	—	—	669	613	1.282
40 a 49	425	428	853	—	—	—	—	—	—	425	428	853
50 a 59	279	295	574	—	—	—	—	—	—	279	295	574
60 a 69	125	114	239	1	—	—	1	—	—	126	114	240
70 a 79	41	46	87	—	—	—	—	—	—	41	46	87
80 a 89	12	9	21	—	—	—	—	—	—	12	9	21
90 a 99	2	4	6	—	—	—	—	—	—	2	4	6
100 e +	—	3	3	—	—	—	—	—	—	—	3	3
Idade ignorada Âge inconnu	20	12	32	—	—	—	—	1	1	20	13	33
TOTAL GERAL..... TOTAL GÉNÉRAL	6.469	6.636	13.105	2	1	3	—	1	1	6.471	6.638	13.109

CONVENÇÃO
CONVENTION

Homens } H
Hommes }
Mulheres } M
Femmes }
Total } T
Total }

População do Município de Carmo do Rio Claro, Estado de Minas Geraes, segundo o sexo, a idade e a nacionalidade

Population du Municipie de Carmo do Rio Claro, de l'État de Minas Geraes, d'après le sexe, l'âge et la nationalité

IDADE ÂGE	Brazileiros Brésiliens			Estrangeiros Étrangers			Nacionalidade ignorada Nationalité inconnue			Total Total		
	H	M	T	H	M	T	H	M	T	H	M	T
	Dias..... Jours.....	23	25	48	—	—	—	—	—	—	23	25
Mezes..... Mois.....	305	252	557	—	—	—	1	—	1	306	252	558
1.....	266	231	497	—	—	—	—	—	—	266	231	497
2.....	253	302	555	—	1	—	1	—	—	253	303	556
3.....	289	273	562	—	—	—	—	—	—	289	273	562
4.....	301	264	565	—	—	—	—	—	—	301	264	565
5.....	286	308	594	—	—	—	—	—	—	286	308	594
6.....	281	256	537	—	—	—	—	—	—	281	256	537
7.....	319	312	631	1	—	—	1	—	—	320	312	632
8.....	272	273	545	—	1	—	1	—	—	272	274	546
9.....	228	199	427	—	1	—	1	—	—	228	200	428
10 a 14	1.152	1.154	2.306	2	2	—	4	—	—	1.154	1.156	2.310
15 a 20	973	1.307	2.280	7	6	—	13	—	1	980	1.314	2.294
21 a 24	590	552	1.142	10	12	—	22	—	—	600	564	1.164
25 a 29	702	671	1.373	20	8	—	28	1	—	723	679	1.402
30 a 39	930	924	1.854	31	12	—	43	—	—	961	936	1.897
40 a 49	790	665	1.455	18	21	—	39	—	—	808	686	1.494
50 a 59	434	400	834	32	20	—	52	—	—	466	420	886
60 a 69	225	233	458	20	12	—	32	—	—	245	245	490
70 a 79	95	88	183	2	6	—	8	—	—	97	94	191
80 a 89	25	21	46	1	1	—	2	—	—	26	22	48
90 a 99	10	6	16	1	—	—	1	—	—	11	6	17
100 e +	4	4	8	—	—	—	—	—	—	4	4	8
Idade ignorada Âge inconnu	1	—	1	—	—	—	2	2	4	3	2	5
TOTAL GERAL..... TOTAL GÉNÉRAL	8.754	8.720	17.474	145	103	248	4	3	7	8.903	8.826	17.729

CONVENÇÃO
CONVENTION

Homens	}	H
Hommes		
Mulheres	}	M
Femmes		
Total	}	T
Total		

População do Município de Cassia, Estado de Minas Geraes, segundo o sexo, a idade e a nacionalidade

Population du Municipie de Cassia, de l'État de Minas Geraes, d'après le sexe, l'âge et la nationalité

IDADE ÂGE	Brazileiros Brésiliens			Estrangeiros Étrangers			Nacionalidade ignorada Nationalité inconnue			Total Total			
	H	M	T	H	M	T	H	M	T	H	M	T	
Dias Jours	24	33	57	—	—	—	—	—	—	24	33	57	
Mezes Mois	464	462	926	—	—	—	—	—	—	464	462	926	
1.....	428	406	834	—	—	—	1	—	1	429	406	835	
2..	573	614	1.187	—	1	1	—	—	—	573	615	1.188	
3.....	533	541	1.074	—	—	—	—	—	—	533	541	1.074	
4.....	576	572	1.148	—	1	1	—	—	—	576	573	1.149	
5.....	518	466	984	—	1	1	—	—	—	518	467	985	
6.....	520	545	1.065	—	—	—	—	—	—	520	545	1.065	
7.....	511	508	1.019	1	—	1	—	—	—	512	508	1.020	
8.....	535	557	1.092	1	1	2	—	1	1	536	559	1.095	
9.....	317	378	695	2	—	2	—	—	—	319	378	697	
10 a 14	2.087	2.176	4.263	11	4	15	—	1	1	2.098	2.181	4.279	
Annos Ans	15 a 20	1.732	2.170	3.902	10	19	29	1	—	1	1.743	2.189	3.932
21 a 24	1.079	991	2.070	12	10	22	—	—	—	1.091	1.001	2.092	
25 a 29	1.260	1.197	2.457	55	14	69	1	—	1	1.316	1.211	2.527	
30 a 39	1.796	1.603	3.399	84	46	130	—	—	—	1.880	1.649	3.529	
40 a 49	1.396	1.024	2.420	89	18	107	—	—	—	1.485	1.042	2.527	
50 a 59	813	603	1.416	41	23	69	—	—	—	854	631	1.485	
60 a 69	395	346	741	23	5	28	—	—	—	418	351	769	
70 a 79	130	116	246	2	2	4	—	—	—	132	118	250	
80 a 89	34	34	68	1	3	4	—	—	—	35	37	72	
90 a 99	7	17	24	—	—	—	—	—	—	7	17	24	
100 e +	2	3	5	—	1	1	—	—	—	2	4	6	
Idade ignorada Âge inconnu	4	6	10	—	—	—	2	1	3	6	7	13	
TOTAL GERAL..... TOTAL GÉNÉRAL	15.734	15.368	31.102	332	154	486	5	3	8	16.071	15.525	31.596	

CONVENÇÃO
CONVENTION

Homens } H
Hommes }
Mulheres } M
Femmes }
Total } T

População do Município de Cataguazes, Estado de Minas Geraes, segundo o sexo, a idade e a nacionalidade

Population du Municipie de Cataguazes, de l'État de Minas Geraes, d'après le sexe, l'âge et la nationalité

IDADE ÂGE	Brazileiros Brésiliens			Estrangeiros Étrangers			Nacionalidade ignorada Nationalité inconnue			Total Total		
	H	M	T	H	M	T	H	M	T	H	M	T
Dias..... Jours	34	39	73	—	—	—	—	—	—	34	39	73
Mezes..... Mois	867	797	1.664	1	—	1	—	—	—	868	797	1.665
1.....	822	810	1.632	—	1	1	—	—	—	822	811	1.633
2.....	1.072	1.070	2.142	1	2	3	—	—	—	1.073	1.072	2.145
3.....	1.044	1.021	2.065	4	1	5	—	—	—	1.048	1.022	2.070
4.....	1.022	993	2.015	—	1	1	—	—	—	1.022	994	2.016
5.....	951	939	1.890	4	5	9	—	—	—	955	944	1.899
6.....	903	935	1.838	2	1	3	—	—	—	905	936	1.841
7.....	1.024	991	2.015	4	2	6	—	—	—	1.028	993	2.021
8.....	1.000	998	1.998	2	1	3	—	—	—	1.002	999	2.001
9.....	833	704	1.537	4	1	5	—	—	—	837	705	1.542
10 a 14	3.884	3.907	7.791	14	18	32	—	—	—	3.898	3.925	7.823
15 a 20	4.016	4.642	8.658	22	36	58	—	—	—	4.038	4.678	8.716
21 a 24	2.617	2.249	4.866	63	51	114	1	—	1	2.681	2.300	4.981
25 a 29	2.223	2.549	4.772	142	90	232	—	—	—	2.365	2.639	5.004
30 a 39	3.179	2.989	6.168	259	166	425	—	—	—	3.438	3.155	6.593
40 a 49	2.428	1.907	4.335	249	141	390	—	—	—	2.677	2.048	4.725
50 a 59	1.378	1.127	2.505	232	116	348	—	—	—	1.610	1.243	2.853
60 a 69	759	682	1.441	149	64	213	—	—	—	908	746	1.654
70 a 79	300	231	531	52	32	84	—	—	—	352	263	615
80 a 89	87	89	176	7	5	12	1	—	1	95	94	189
90 a 99	29	28	57	2	2	4	—	—	—	31	30	61
100 e +	5	18	23	2	3	5	—	—	—	7	21	28
Idade ignorada Âge Inconnu	28	18	46	—	—	—	6	6	12	34	24	58
TOTAL GERAL..... TOTAL GÉNÉRAL	30.505	29.733	60.238	1.215	739	1.954	8	6	14	31.728	30.478	62.206

CONVENÇÃO } Homens } H
 CONVENTION } Hommes } H
 } Mulheres } M
 } Femmes } M
 } Total } T
 } Total } T

População do Município de Caxambú, Estado de Minas Geraes, segundo o sexo, a idade e a nacionalidade

Population du Municipie de Caxambú, de l'État de Minas Geraes, d'après le sexe, l'âge et la nationalité

IDADE Âge	Brazileiros Brésiliens			Estrangeiros Étrangers			Nacionalidade ignorada Nationalité inconnue			Total Total		
	H	M	T	H	M	T	H	M	T	H	M	T
Dias Jours	4	5	9	—	—	—	—	—	—	4	5	9
Mezes Mois	84	109	193	—	—	—	—	—	—	84	109	193
1.....	153	154	307	—	—	—	—	—	—	153	154	307
2.....	171	197	368	—	—	—	—	—	—	171	197	368
3.....	160	196	356	—	—	—	—	—	—	160	196	356
4.....	182	145	327	—	—	—	—	—	—	182	145	327
5.....	159	173	332	1	1	2	—	—	—	160	174	334
6.....	160	148	308	—	1	1	—	—	—	160	149	309
7.....	178	180	358	—	—	—	—	—	—	178	180	358
8.....	197	152	349	1	—	1	—	—	—	198	152	350
9.....	153	118	271	—	—	—	—	—	—	153	118	271
10 a 14	857	673	1.530	12	7	19	—	—	—	869	680	1.549
Annos Ans	15 a 20	907	853	1.760	13	8	21	—	—	920	861	1.781
21 a 24	421	441	862	8	7	15	—	—	—	429	448	877
25 a 29	507	497	1.004	24	7	31	—	—	—	531	504	1.035
30 a 39	665	661	1.326	65	36	101	—	—	—	730	697	1.427
40 a 49	509	429	938	63	24	87	—	—	—	572	453	1.025
50 a 59	360	270	630	39	11	50	—	—	—	399	281	680
60 a 69	188	130	318	19	13	32	—	—	—	207	143	350
70 a 79	62	51	113	6	2	8	—	—	—	68	53	121
80 a 89	10	14	24	1	2	3	—	—	—	11	16	27
90 a 99	5	8	13	—	—	—	—	—	—	5	8	13
100 e +	—	—	—	—	—	—	—	—	—	—	—	—
Idade ignorada Âge inconnu	8	4	12	—	—	—	—	—	—	8	4	12
TOTAL GERAL..... TOTAL GÉNÉRAL	6.100	5.608	11.708	252	119	371	—	—	—	6.352	5.727	12.079

CONVENÇÃO
CONVENTION

Homens
Hommes } H

Mulheres
Femmes } M

Total
Total } T

População do Município de Christina, Estado de Minas Geraes, segundo o sexo, a idade e a nacionalidade

Population du Municipie de Christina, de l'État de Minas Geraes, d'après le sexe, l'âge et la nationalité

IDADE ÂGE	Brazileiros Brésiliens			Estrangeiros Étrangers			Nacionalidade ignorada Nationalité inconnue			Total Total		
	H	M	T	H	M	T	H	M	T	H	M	T
Dias..... Jours	19	15	34	—	—	—	—	—	—	19	15	34
Mezes..... Mois	274	255	529	—	—	—	—	—	—	274	255	529
1.....	305	275	580	—	—	—	—	—	—	305	275	580
2.....	370	371	741	—	—	—	—	—	—	370	371	741
3.....	329	350	679	—	—	—	—	—	—	329	350	679
4.....	367	334	701	—	—	—	—	—	—	367	334	701
5.....	330	333	663	—	—	—	—	—	—	330	333	663
6.....	361	274	635	—	—	—	—	—	—	361	274	635
7.....	337	298	635	—	—	—	—	—	—	337	298	635
8.....	358	276	634	1	—	1	—	—	—	359	276	635
9.....	284	262	546	—	—	—	—	—	—	284	262	546
10 a 14	1.315	1.145	2.460	5	4	9	—	—	—	1.320	1.149	2.469
15 a 20	1.132	1.295	2.427	8	5	13	—	—	—	1.140	1.300	2.440
21 a 24	608	584	1.192	10	6	16	—	—	—	618	590	1.208
25 a 29	676	732	1.408	7	2	9	—	—	—	683	734	1.417
30 a 39	949	853	1.802	21	8	29	—	—	—	970	861	1.831
40 a 49	677	591	1.268	29	8	37	—	—	—	706	599	1.305
50 a 59	390	312	702	17	7	24	—	—	—	407	319	726
60 a 69	247	152	399	13	3	16	—	—	—	260	155	415
70 a 79	87	70	157	2	1	3	—	—	—	89	71	160
80 a 89	28	37	65	—	—	—	—	—	—	28	37	65
90 a 99	4	3	7	—	—	—	—	—	—	4	3	7
100 e +	—	2	2	—	—	—	—	—	—	—	2	2
Idade ignorada Âge inconnu	2	4	6	—	—	—	9	7	16	11	11	22
TOTAL GERAL..... TOTAL GÉNÉRAL	9.449	8.823	18.272	113	44	157	9	7	16	9.571	8.874	18.445

CONVENÇÃO
CONVENTION

Homens } H
Hommes }
Mulheres } M
Femmes }
Total } T
Total }

População do Município de Claudio, (Apparecida do) Estado de Minas Geraes, segundo o sexo, a idade e a nacionalidade

Population du Municipè de Claudio, (Apparecida do) de l'État de Minas Geraes, d'après le sexe, l'âge et la nationalité

IDADE ÂGE	Brazileiros Brésiliens			Estrangeiros Étrangers			Nacionalidade ignorada Nationalité inconnue			Total Total		
	H	M	T	H	M	T	H	M	T	H	M	T
	Dias..... Jours	4	7	11	—	—	—	—	—	—	4	7
Mezes..... Mois	177	166	343	1	—	1	—	—	—	178	166	344
1.....	186	170	356	—	1	1	—	—	—	186	171	357
2.....	186	204	390	—	1	1	—	—	—	186	205	391
3.....	206	192	398	—	—	—	—	—	—	206	192	398
4.....	195	189	384	1	—	1	—	—	—	196	189	385
5.....	183	177	360	—	—	—	—	—	—	183	177	360
6.....	200	185	385	—	—	—	—	—	—	200	185	385
7.....	208	183	391	—	—	—	—	—	—	208	183	391
8.....	196	209	405	—	—	—	—	—	—	196	209	405
9.....	157	143	300	—	—	—	—	—	—	157	143	300
10 a 14	820	709	1.529	5	5	10	—	—	—	825	714	1.539
Annos Âns { 15 a 20	838	933	1.771	4	5	9	—	—	—	842	938	1.780
21 a 24	425	470	895	3	7	10	—	—	—	428	477	905
25 a 29	452	529	981	10	7	17	—	—	—	462	536	998
30 a 39	699	680	1.379	34	27	61	—	—	—	733	707	1.440
40 a 49	531	483	1.014	12	6	18	—	—	—	543	489	1.032
50 a 59	337	332	669	11	7	18	—	—	—	348	339	687
60 a 69	190	173	363	3	5	8	—	—	—	193	178	371
70 a 79	62	60	122	5	2	7	—	—	—	67	62	129
80 a 89	14	25	39	—	—	—	—	—	—	14	25	39
90 a 99	3	1	4	—	—	—	—	—	—	3	1	4
100 e +	1	2	3	—	—	—	—	—	—	1	2	3
Idade ignorada Âge inconnu	4	4	8	—	—	—	—	—	—	4	4	8
TOTAL GERAL..... TOTAL GÉNÉRAL	6.274	6.226	12.500	89	73	162	—	—	—	6.363	6.299	12.662

CONVENÇÃO
CONVENTION

Homens
Hommes } H

Mulheres
Femmes } M

Total
Total } T

População do Município de Conceição do Rio Verde, Estado de Minas Geraes, segundo o sexo, a idade e a nacionalidade

Population du Municipie de Conceição do Rio Verde, de l'État de Minas Geraes, d'après le sexe, l'âge et la nationalité

IDADE ÂGE	Brazileiros Brésiliens			Estrangeiros Étrangers			Nacionalidade ignorada Nationalité inconnue			Total Total			
	H	M	T	H	M	T	H	M	T	H	M	T	
	Dias Jours	6	6	12	—	—	—	—	—	—	6	6	12
Mezes Mois	117	79	196	—	—	—	—	—	—	117	79	196	
1.....	84	72	156	—	—	—	—	1	1	84	73	157	
2.....	119	108	227	—	—	—	—	—	—	119	108	227	
3.....	125	88	213	—	—	—	—	1	1	125	89	214	
4.....	101	105	206	—	—	—	—	1	1	101	106	207	
5.....	112	103	215	—	—	—	—	—	—	112	103	215	
6.....	95	88	183	—	—	—	—	—	—	95	88	183	
7.....	104	112	216	—	—	—	—	—	—	104	112	216	
8.....	104	93	197	—	—	—	—	—	—	104	93	197	
9.....	96	88	184	—	—	—	—	—	—	96	88	184	
10 a 14	394	375	769	—	—	—	—	—	—	394	375	769	
Annos Ans	15 a 20	387	393	780	1	4	5	1	—	1	389	397	786
21 a 24	179	202	381	1	2	3	—	—	—	180	204	384	
25 a 29	248	255	503	13	6	19	—	1	1	261	262	523	
30 a 39	338	316	654	17	10	27	—	—	—	355	326	681	
40 a 49	245	202	447	21	10	31	—	—	—	266	212	478	
50 a 59	168	109	277	11	6	17	—	—	—	179	115	294	
60 a 69	91	99	190	11	4	15	—	—	—	102	103	205	
70 a 79	47	37	84	4	—	4	—	—	—	51	37	88	
80 a 89	12	14	26	—	—	—	—	—	—	12	14	26	
90 a 99	1	4	5	—	—	—	—	—	—	1	4	5	
100 e +	1	—	1	—	—	—	—	—	—	1	—	1	
Idade ignorada Âge inconnu	1	2	3	—	—	—	5	2	7	6	4	10	
TOTAL GERAL..... TOTAL GÉNÉRAL	3.175	2.950	6.125	79	42	121	6	6	12	3.260	2.998	6.258	

CONVENÇÃO
CONVENTION

Homens	}	H
Hommes		
Mulheres	}	M
Femmes		
Total	}	T
Total		

**População do Município de Conceição do Serro, Estado de Minas Geraes,
segundo o sexo, a idade e a nacionalidade**

Population du Municipie de Conceição do Serro, de l'État de Minas Geraes,
d'après le sexe, l'âge et la nationalité

IDADE ÂGE	Brazileiros Brésiliens			Estrangeiros Étrangers			Nacionalidade ignorada Nationalité inconnue			Total Total		
	H	M	T	H	M	T	H	M	T	H	M	T
	Dias Jours	49	55	104	—	—	—	—	—	—	49	55
Mezes Mois	718	795	1.513	—	—	—	—	—	—	718	795	1.513
1.....	784	804	1.588	—	—	—	1	—	1	785	804	1.589
2.....	1.025	995	2.020	—	—	—	—	—	—	1.025	995	2.020
3.....	981	963	1.944	—	—	—	—	—	—	981	963	1.944
4.....	894	886	1.780	—	—	—	—	—	—	894	886	1.780
5.....	943	936	1.879	—	—	—	—	—	—	943	936	1.879
6.....	863	868	1.731	—	—	—	—	—	—	863	868	1.731
7.....	998	933	1.931	—	—	—	—	—	—	998	933	1.931
8.....	1.016	924	1.940	—	—	—	—	—	—	1.016	924	1.940
9.....	769	667	1.436	—	—	—	—	—	—	769	667	1.436
10 a 14	4.006	3.843	7.849	—	—	—	—	—	—	4.006	3.843	7.849
15 a 20	4.083	4.824	8.907	—	1	1	1	—	—	4.083	4.825	8.908
21 a 24	2.050	2.182	4.232	1	—	1	1	—	—	2.051	2.182	4.233
25 a 29	2.206	2.654	4.860	—	—	—	—	—	—	2.206	2.654	4.860
30 a 39	3.437	3.578	7.015	15	5	20	—	—	—	3.452	3.583	7.035
40 a 49	2.453	2.538	4.991	7	—	7	—	—	—	2.460	2.538	4.998
50 a 59	1.553	1.603	3.156	2	1	3	—	—	—	1.555	1.604	3.159
60 a 69	911	1.020	1.931	1	—	1	—	—	—	912	1.020	1.932
70 a 79	331	392	723	—	—	—	—	—	—	331	392	723
80 a 89	76	125	201	—	—	—	—	—	—	76	125	201
90 a 99	21	34	55	—	—	—	—	—	—	21	34	55
100 e +	9	14	23	—	—	—	—	—	—	9	14	23
Idade ignorada Âge inconnu	20	12	32	—	—	—	2	—	2	22	12	34
TOTAL GERAL..... TOTAL GÉNÉRAL	30.196	31.645	61.841	26	7	33	3	—	3	30.225	31.652	61.877

CONVENÇÃO
CONVENTION

Homens Hommes	}	H
Mulheres Femmes		M
Total Total	}	T

População do Município de Conquista, Estado de Minas Geraes, segundo o sexo, a idade e a nacionalidade

Population du Municipie de Conquista, de l'État de Minas Geraes, d'après le sexe, l'âge et la nationalité

IDADE ÂGE	Brazileiros Brésiliens			Estrangeiros Étrangers			Nacionalidade ignorada Nationalité inconnue			Total Total			
	H	M	T	H	M	T	H	M	T	H	M	T	
	Dias Jours	24	24	48	—	—	—	—	—	—	24	24	48
Mezes Mois	268	278	546	6	4	10	—	—	—	274	282	556	
Annos Ans	1.....	230	238	468	10	12	22	—	—	—	240	250	490
	2.....	308	309	617	15	18	33	—	—	—	323	327	650
	3.....	286	306	592	14	12	26	—	—	—	300	318	618
	4.....	282	323	605	20	13	33	—	—	—	302	336	638
	5.....	289	293	582	24	18	42	—	—	—	313	311	624
	6.....	236	255	491	20	18	38	—	—	—	256	273	529
	7.....	243	275	518	20	20	40	—	—	—	263	295	558
	8.....	216	245	461	28	32	60	—	—	—	244	277	521
	9.....	161	182	343	24	20	44	—	—	—	185	202	387
	10 a 14	911	866	1.777	144	158	302	—	—	—	1.055	1.024	2.079
	15 a 20	1.099	973	2.072	175	151	326	—	—	—	1.274	1.124	2.398
	21 a 24	704	430	1.134	151	112	263	—	—	—	855	542	1.397
	25 a 29	776	421	1.197	206	148	354	—	—	—	982	569	1.551
	30 a 39	904	474	1.378	345	220	565	—	—	—	1.249	694	1.943
	40 a 49	523	277	800	267	164	431	2	—	2	792	441	1.233
	50 a 59	217	143	360	138	84	222	—	—	—	355	227	582
	60 a 69	73	56	129	51	33	84	—	—	—	124	89	213
	70 a 79	32	25	57	16	26	42	—	—	—	48	51	99
	80 a 89	11	4	15	8	7	15	—	—	—	19	11	30
90 a 99	2	4	6	2	—	2	—	—	—	4	4	8	
100 e +	2	—	2	—	1	1	—	—	—	2	1	3	
Idade ignorada Âge Inconnu	23	14	37	7	3	10	3	1	4	33	18	51	
TOTAL GERAL..... TOTAL GÉNÉRAL	7.820	6.415	14.235	1.691	1.274	2.965	5	1	6	9.516	7.690	17.206	

CONVENÇÃO
CONVENTION

{ Homens
Hommes } H
{ Mulheres
Femmes } M
{ Total
Total } T

**População do Município de Contagem, Estado de Minas Geraes, segundo
o sexo, a idade e a nacionalidade**

Population du Municipè de Contagem, de l'État de Minas Geraes, d'après
le sexe, l'âge et la nationalité

IDADE ÂGE	Brazileiros Brésiliens			Estrangeiros Étrangers			Nacionalidade ignorada Nationalité inconnue			Total Total		
	H	M	T	H	M	T	H	M	T	H	M	T
Dias..... Jours	10	7	17	—	—	—	—	—	—	10	7	17
Mezes..... Mois	195	178	373	—	—	—	—	—	—	195	178	373
1.....	160	165	325	—	—	—	—	—	—	160	165	325
2.....	232	162	394	—	—	—	—	—	—	232	162	394
3.....	196	198	394	—	—	—	—	—	—	196	198	394
4.....	191	207	398	—	—	—	—	—	—	191	207	398
5.....	178	183	361	—	—	—	—	—	—	178	183	361
6.....	221	201	422	—	—	—	—	—	—	221	201	422
7.....	191	190	381	—	—	—	—	—	—	191	190	381
8.....	183	189	372	—	—	—	—	—	—	183	189	372
9.....	147	124	271	—	—	—	—	—	—	147	124	271
10 a 14	769	740	1.509	—	—	—	—	—	—	769	740	1.509
Annos Ans	15 a 20	744	813	1.557	2	—	2	—	—	746	813	1.559
21 a 24	418	422	840	—	—	—	—	—	—	418	422	840
25 a 29	442	452	894	4	6	10	—	—	—	446	458	904
30 a 39	662	689	1.351	15	11	26	—	—	—	677	700	1.377
40 a 49	546	446	992	14	4	18	—	—	—	560	450	1.010
50 a 59	322	311	633	10	1	11	—	—	—	332	312	644
60 a 69	171	183	354	7	1	8	—	—	—	178	184	362
70 a 79	76	73	149	1	1	2	—	—	—	77	74	151
80 a 89	24	23	47	—	—	—	—	—	—	24	23	47
90 a 99	4	2	6	—	—	—	—	—	—	4	2	6
100 e +	—	1	1	—	—	—	—	—	—	—	1	1
Idade ignorada Âge inconnu	8	10	18	—	—	—	1	3	4	9	13	22
TOTAL GERAL..... TOTAL GÉNÉRAL	6.090	5.969	12.059	53	24	77	1	3	4	6.144	5.996	12.140

CONVENÇÃO
CONVENTION

{ Homens
Hommes } H
{ Mulheres
Femmes } M
{ Total
Total } T

População do Município de Curvello, Estado de Minas Geraes, segundo o sexo, a idade e a nacionalidade

Population du Municipie de Curvello, de l'État de Minas Geraes, d'après le sexe, l'âge et la nationalité

IDADE ÂGE	Brazileiros Brésiliens			Estrangeiros Étrangers			Nacionalidade ignorada Nationalité inconnue			Total Total			
	H	M	T	H	M	T	H	M	T	H	M	T	
Dias Jours	66	44	110	—	—	—	—	—	—	66	44	110	
Mezes Mois	927	854	1.781	—	—	—	—	—	—	927	854	1.781	
Anos Ans	1.....	1.031	958	1.989	—	—	—	—	—	1.031	958	1.989	
	2.....	1.203	1.150	2.353	—	—	—	—	—	1.203	1.150	2.353	
	3.....	1.194	1.057	2.251	1	—	1	—	—	1.195	1.057	2.252	
	4.....	1.117	1.125	2.242	—	—	—	—	—	1.117	1.125	2.242	
	5.....	1.170	1.106	2.276	—	1	1	—	—	1.170	1.107	2.277	
	6.....	1.114	1.223	2.337	—	—	—	—	—	1.114	1.223	2.337	
	7.....	1.177	1.074	2.251	—	1	1	—	—	1.177	1.075	2.252	
	8.....	1.291	1.238	2.529	—	1	1	—	1	1.291	1.240	2.531	
	9.....	814	803	1.617	2	—	2	—	—	816	803	1.619	
	10 a 14	5.153	4.789	9.942	3	11	14	—	2	2	5.156	4.802	9.958
	15 a 20	5.252	5.851	11.103	13	2	15	1	—	1	5.266	5.853	11.119
	21 a 24	2.312	2.462	4.774	2	4	6	2	—	2	2.316	2.466	4.782
	25 a 29	2.878	3.203	6.081	13	7	20	—	1	1	2.891	3.211	6.102
	30 a 39	4.171	4.455	8.626	57	11	68	—	—	—	4.228	4.466	8.694
40 a 49	3.129	3.212	6.341	55	13	68	—	—	—	3.184	3.225	6.409	
50 a 59	1.742	1.832	3.574	37	19	47	1	1	2	1.780	1.843	3.623	
60 a 69	909	1.075	1.984	10	1	11	—	—	—	919	1.076	1.995	
70 a 79	347	490	837	2	1	3	—	—	—	349	491	840	
80 a 89	100	128	228	—	—	—	—	—	—	100	128	228	
90 a 99	27	31	58	—	—	—	—	—	—	27	31	58	
100 e +	6	9	15	—	—	—	—	—	—	6	9	15	
Idade ignorada Âge inconnu	41	29	70	—	—	—	48	36	84	89	65	154	
TOTAL GERAL..... TOTAL GÉNÉRAL	37.171	38.198	75.369	195	63	258	52	41	93	37.418	38.302	75.720	

CONVENÇÃO
CONVENTION

Homens
Hommes } H

Mulheres
Femmes } M

Total
Total } T

População do Município de Diamantina, Estado de Minas Geraes, segundo
o sexo, a idade e a nacionalidade

Population du Municip de Diamantina, de l'État de Minas Geraes,
d'après le sexe, l'âge et la nationalité

IDADE ÂGE	Brazileiros Brésiliens			Estrangeiros Étrangers			Nacionalidade ignorada Nationalité inconnue			Total Total			
	H	M	T	H	M	T	H	M	T	H	M	T	
Dias Jours	59	48	107	—	—	—	—	—	—	59	48	107	
Mezes Mois	765	753	1.518	—	—	—	—	1	1	765	754	1.519	
1.....	758	749	1.507	—	—	—	—	1	1	758	750	1.508	
2.....	971	969	1.940	—	—	—	2	1	3	973	970	1.943	
3.....	823	985	1.808	—	—	—	1	1	2	824	986	1.810	
4.....	991	914	1.905	—	—	—	1	—	1	992	914	1.906	
5.....	919	844	1.763	—	—	—	—	—	—	919	844	1.763	
6.....	1.034	966	2.000	1	—	1	2	2	4	1.037	968	2.005	
7.....	890	972	1.862	1	—	1	—	4	4	891	976	1.867	
8.....	1.117	1.010	2.127	—	—	—	—	—	—	1.117	1.010	2.127	
9.....	651	742	1.403	—	1	1	1	2	3	662	745	1.407	
10 a 14	4.390	4.036	8.426	—	1	1	8	1	9	4.398	4.038	8.436	
Annos Ans	15 a 20	4.587	5.383	9.970	8	5	13	2	2	4	4.597	5.390	9.987
21 a 24	2.374	2.464	4.838	8	2	10	2	1	3	2.384	2.467	4.851	
25 a 29	2.628	3.012	5.640	26	6	32	—	1	1	2.654	3.019	5.673	
30 a 39	4.117	4.506	8.623	47	14	61	2	2	4	4.166	4.522	8.688	
40 a 49	3.095	3.118	6.213	62	12	74	1	—	1	3.158	3.130	6.288	
50 a 59	1.777	2.023	3.800	28	7	35	—	1	1	1.805	2.031	3.836	
60 a 69	1.007	1.237	2.244	12	2	14	—	—	—	1.019	1.239	2.258	
70 a 79	398	579	977	2	—	2	—	—	—	400	579	979	
80 a 89	121	165	286	1	1	2	—	—	—	122	166	288	
90 a 99	35	50	85	—	1	1	—	—	—	35	51	86	
100 e +	11	7	18	—	—	—	—	—	—	11	7	18	
Idade ignorada Âge inconnu	55	22	77	—	—	—	8	10	18	63	32	95	
TOTAL GERAL TOTAL GÉNÉRAL	33.583	35.554	69.137	196	52	248	30	30	60	33.809	35.636	69.445	

CONVENÇÃO
CONVENTION

{ Homens
Hommes } H

{ Mulheres
Femmes } M

{ Total
Total } T

População do Município de Divinópolis, Estado de Minas Geraes, segundo o sexo, a idade e a nacionalidade

Population du Municipice de Divinópolis, de l'État de Minas Geraes, d'après le sexe, l'âge et la nationalité

IDADE ÂGE	Brazileiros Brésiliens			Estrangeiros Étrangers			Nacionalidade ignorada Nationalité inconnue			Total Total		
	H	M	T	H	M	T	H	M	T	H	M	T
Dias Jours	7	9	16	—	—	—	—	—	—	7	9	16
Mezes Mois	102	124	226	—	—	—	—	—	—	102	124	226
Anos Ans	1.....	123	116	239	—	—	—	—	—	123	116	239
	2.....	194	202	396	—	—	—	—	—	194	202	396
	3.....	260	240	500	—	—	—	—	—	260	240	500
	4.....	146	126	272	—	—	—	—	—	146	126	272
	5.....	209	162	371	—	—	—	—	—	209	162	371
	6.....	140	134	274	—	—	—	—	—	140	134	274
	7.....	123	115	238	—	—	—	—	—	123	115	238
	8.....	151	141	292	—	1	1	—	—	151	142	293
	9.....	121	101	222	1	—	1	—	—	122	101	223
	10 a 14	735	720	1.455	2	1	3	—	—	737	721	1.458
	15 a 20	631	764	1.395	5	2	7	—	—	636	766	1.402
	21 a 24	355	350	705	6	5	11	—	—	361	355	716
	25 a 29	435	409	844	22	2	24	—	—	457	411	868
	30 a 39	570	568	1.138	30	9	39	—	—	600	577	1.177
	40 a 49	457	377	834	30	6	36	—	—	487	383	870
	50 a 59	196	233	429	13	8	21	—	—	209	241	450
	60 a 69	93	115	208	5	5	10	—	—	98	120	218
	70 a 79	29	36	65	1	—	1	—	—	30	36	66
	80 a 89	9	12	21	—	1	1	—	—	9	13	22
90 a 99	2	1	3	—	—	—	—	—	2	1	3	
100 e +	1	1	2	—	—	—	—	—	1	1	2	
Idade ignorada Âge inconnu	2	2	4	—	—	—	1	—	1	3	2	5
TOTAL GERAL..... TOTAL GÉNÉRAL	5.091	5.058	10.149	115	40	155	1	—	1	5.207	5.098	10.305

CONVENÇÃO
CONVENTION

Homens } H
Hommes }
Mulheres } M
Femmes }
Total } T
Total }

População do Município de Dôres da Boa Esperança, Estado de Minas Geraes, segundo o sexo, a idade e a nacionalidade

Population du Municipie de Dôres da Boa Esperança, de l'État de Minas Geraes, d'après le sexe, l'âge et la nationalité

IDADE ÂGE	Brazileiros Brésiliens			Estrangeiros Étrangers			Nacionalidade ignorada Nationalité inconnue			Total Total		
	H	M	T	H	M	T	H	M	T	H	M	T
	Dias..... Jours	20	18	38	—	—	—	—	—	—	20	18
Mezes..... Mois	332	346	678	1	—	1	—	—	—	333	346	679
1.....	298	287	585	—	—	—	—	—	—	298	287	585
2.....	395	429	824	—	—	—	—	—	—	395	429	824
3.....	378	394	772	—	—	—	—	—	—	378	394	772
4.....	401	356	757	—	—	—	—	—	—	401	356	757
5.....	366	333	699	—	—	—	—	—	—	366	333	699
6.....	416	353	769	—	—	—	—	—	—	416	353	769
7.....	365	377	742	—	9	9	—	—	—	365	386	751
8.....	375	370	745	—	1	1	—	—	—	375	371	746
9.....	260	268	528	—	—	—	—	—	—	260	268	528
10 a 14	1.461	1.391	2.852	1	—	1	—	—	—	1.462	1.391	2.853
15 a 20	1.248	1.551	2.799	2	—	2	—	—	—	1.250	1.551	2.801
21 a 24	812	753	1.565	5	1	6	—	—	—	817	754	1.571
25 a 29	798	870	1.668	9	6	15	—	—	—	807	876	1.683
30 a 39	1.276	1.184	2.460	25	5	30	—	—	—	1.301	1.189	2.490
40 a 49	897	800	1.697	15	7	22	—	—	—	912	807	1.719
50 a 59	547	563	1.110	23	9	32	—	—	—	570	572	1.142
60 a 69	291	303	594	9	2	11	—	—	—	300	305	605
70 a 79	121	123	244	1	1	2	—	—	—	122	124	246
80 a 89	32	28	60	4	—	4	—	—	—	36	28	64
90 a 99	4	7	11	—	—	—	—	—	—	4	7	11
100 e +	2	5	7	—	—	—	—	—	—	2	5	7
Idade ignorada Âge inconnu	3	5	8	—	—	—	—	—	—	3	5	8
TOTAL GERAL..... TOTAL GÉNÉRAL	11.098	11.114	22.212	95	41	136	—	—	—	11.193	11.155	22.348

CONVENÇÃO
CONVENTION

Homens
Hommes } H

Mulheres
Femmes } M

Total
Total } T

**População do Município de Dôres do Indayá, Estado de Minas Geraes,
segundo o sexo, a idade e a nacionalidade**

Population du Municipie de Dôres do Indayá, de l'État de Minas Geraes,
d'après le sexe, l'âge et la nationalité

IDADE ÂGE	Brazileiros Brésiliens			Estrangeiros Étrangers			Nacionalidade ignorada Nationalité inconnue			Total			
	H	M	T	H	M	T	H	M	T	H	M	T	
Dias Jours	32	19	51	—	0	—	—	—	—	32	19	51	
Mezes. Mois	516	472	988	—	—	—	—	—	—	516	472	988	
1.....	549	527	1.076	—	—	—	—	—	—	549	527	1.076	
2.....	674	717	1.391	—	—	—	—	—	—	674	717	1.391	
3.....	851	865	1.716	—	—	—	—	—	—	851	865	1.716	
4.....	632	624	1.256	—	—	—	—	—	—	632	624	1.256	
5.....	644	643	1.287	—	—	—	—	—	—	644	643	1.287	
6.....	627	666	1.293	—	—	—	—	—	—	627	666	1.293	
7.....	595	628	1.223	—	—	—	—	—	—	595	628	1.223	
8.....	627	615	1.242	—	—	—	—	—	—	627	615	1.242	
9.....	466	473	939	—	—	—	—	—	—	466	473	939	
10 a 14	2.488	2.427	4.915	—	1	1	—	—	—	2.488	2.428	4.916	
Annos Ans	15 a 20	2.631	2.829	5.460	2	—	2	—	1	1	2.633	2.830	5.463
21 a 24	1.162	1.242	2.404	2	1	3	—	—	—	1.164	1.243	2.407	
25 a 29	1.451	1.470	2.921	4	2	6	—	—	—	1.455	1.472	2.927	
30 a 39	2.109	2.195	4.304	24	2	26	—	—	—	2.133	2.197	4.330	
40 a 49	1.663	1.372	3.035	14	1	15	—	—	—	1.677	1.373	3.050	
50 a 59	793	817	1.610	8	5	13	1	—	1	802	822	1.624	
60 a 69	379	409	788	6	1	7	—	—	—	385	410	795	
70 a 79	126	151	277	1	—	1	—	—	—	127	151	278	
80 a 89	41	47	88	—	—	—	—	—	—	41	47	88	
90 a 99	8	18	26	1	—	1	—	—	—	9	18	27	
100 e +	4	6	10	—	—	—	—	—	—	4	6	10	
Idade ignorada Âge inconnu	36	30	66	—	—	—	—	3	3	36	33	69	
TOTAL GERAL..... TOTAL GÉNÉRAL	19.104	19.262	38.366	62	13	75	1	4	5	19.167	19.279	38.446	

CONVENÇÃO
CONVENTIONHomens } H
Hommes }
Mulheres } M
Femmes }
Total } T
TotalPopulação do Município de Eloy Mendes, Estado de Minas Geraes, segundo
o sexo, a idade e a nacionalidadePopulation du Municipio de Eloy Mendes, de l'État de Minas Geraes, d'après
le sexe, l'âge et la nationalité

IDADE ÂGE	Brazileiros Brésiliens			Estrangeiros Étrangers			Nacionalidade ignorada Nationalité inconnue			Total Total		
	H	M	T	H	M	T	H	M	T	H	M	T
	Dias..... Jours	7	9	16	—	—	—	—	—	—	7	9
Mezes..... Mois	224	237	461	—	—	—	—	—	—	224	237	461
1.....	178	161	339	—	—	—	—	—	—	178	161	339
2.....	260	213	473	—	—	—	—	—	—	260	213	473
3.....	243	231	474	—	—	—	—	—	—	243	231	474
4.....	243	210	453	—	—	—	—	—	—	243	210	453
5.....	237	213	450	—	—	—	—	—	—	237	213	450
6.....	224	184	408	—	—	—	—	—	—	224	184	408
7.....	230	255	485	—	—	—	—	—	—	230	255	485
8.....	236	211	447	—	—	—	—	—	—	236	211	447
9.....	159	171	330	—	—	—	—	—	—	159	171	330
10 a 14	947	812	1.759	1	2	3	—	—	—	948	814	1.762
15 a 20	837	982	1.819	7	4	11	—	—	—	844	986	1.830
21 a 24	418	382	800	13	4	17	—	—	—	431	386	817
25 a 29	528	464	992	18	8	26	—	—	—	546	472	1.018
30 a 39	739	634	1.373	26	22	48	—	—	—	765	656	1.421
40 a 49	472	389	861	26	7	33	—	—	—	498	396	894
50 a 59	250	236	486	13	11	24	—	—	—	263	247	510
60 a 69	178	133	311	15	13	28	—	—	—	193	146	339
70 a 79	80	53	133	6	1	7	—	—	—	86	54	140
80 a 89	27	21	48	—	1	1	—	—	—	27	22	49
90 a 99	8	9	17	—	—	—	—	—	—	8	9	17
100 e +	2	2	4	—	—	—	—	—	—	2	2	4
Idade ignorada, Âge inconnu	1	—	1	—	—	—	—	—	—	1	—	1
TOTAL GERAL..... TOTAL GÉNÉRAL	6.728	6.212	12.940	125	73	198	—	—	—	6.853	6.285	13.138

CONVENÇÃO
CONVENTION

Homens
Hommes } H

Mulheres
Femmes } M

Total
Total } T

População do Município de Entre Rios, Estado de Minas Geraes, segundo o sexo, a idade e a nacionalidade

Population du Muncipe de Entre Rios, de l'État de Minas Geraes, d'après le sexe, l'âge, et la nationalité

IDADE ÂGE	Brazileiros Brésiliens			Estrangeiros Étrangers			Nacionalidade ignorada Nationalité inconnue			Total Total		
	H	M	T	H	M	T	H	M	T	H	M	T
	Dias..... Jours	18	17	35	—	—	—	—	—	—	18	17
Mezes..... Mois	361	365	726	—	—	—	—	—	—	361	365	726
Anos Ans	1.....	342	367	709	—	—	—	—	—	342	367	709
	2.....	584	517	1.101	—	—	—	—	—	584	517	1.101
	3.....	506	487	993	—	—	—	—	—	506	487	993
	4.....	461	472	933	—	—	—	—	—	461	472	933
	5.....	503	427	930	—	—	—	—	—	503	427	930
	6.....	449	435	884	—	1	1	—	—	449	436	885
	7.....	477	431	908	—	—	—	—	—	477	431	908
	8.....	493	423	916	—	—	—	—	—	493	423	916
	9.....	356	344	700	1	—	1	—	—	357	344	701
	10 a 14	1.863	1.831	3.694	—	1	1	—	—	1.863	1.832	3.695
	15 a 20	1.832	2.037	3.869	—	—	—	—	—	1.832	2.037	3.869
	21 a 24	1.032	960	1.992	3	3	6	—	—	1.035	963	1.998
	25 a 29	1.101	1.101	2.202	6	7	13	—	—	1.107	1.108	2.215
	30 a 39	1.627	1.496	3.123	38	15	53	—	—	1.665	1.511	3.176
	40 a 49	1.161	1.072	2.233	21	5	26	—	—	1.182	1.077	2.259
	50 a 59	762	765	1.527	17	2	19	—	—	779	767	1.546
	60 a 69	427	435	862	6	1	7	—	—	433	436	869
	70 a 79	198	166	364	3	1	4	—	—	201	167	368
	80 a 89	45	64	109	—	—	—	—	—	45	64	109
90 a 99	13	25	38	1	—	1	—	—	14	25	39	
100 e +	5	5	10	—	—	—	—	—	5	5	10	
Idade ignorada Âge inconnu	10	5	15	—	—	—	2	—	2	12	5	17
TOTAL GERAL..... TOTAL GÉNÉRAL	14.626	14.247	28.873	96	36	132	2	—	2	14.724	14.283	29.007

CONVENÇÃO
CONVENTION

{ Homens } H
Hommes

{ Mulheres } M
Femmes

{ Total } T
Total

**População do Município de Estrella do Sul, Estado de Minas Geraes,
segundo o sexo, a idade e a nacionalidade**

Population du Muniçipe de Estrella do Sul, de l'État de Minas Geraes,
d'après le sexe, l'âge et la nationalité

IDADE ÂGE	Brazileiros Brésiliens			Estrangeiros Étrangers			Nacionalidade ignorada Nationalité inconnue			Total Total		
	H	M	T	H	M	T	H	M	T	H	M	T
Dias..... Jours	7	8	15	—	—	—	—	—	—	7	8	15
Mezes..... Mois	255	235	490	—	—	—	—	—	—	255	235	490
Anos Ans	1.....	222	237	459	—	1	1	—	—	222	238	460
	2.....	273	295	568	—	—	—	—	—	273	295	568
	3.....	273	282	555	—	—	—	—	—	273	282	555
	4.....	277	297	574	—	1	1	—	—	277	298	575
	5.....	305	259	564	—	—	—	—	—	305	259	564
	6.....	292	298	590	—	—	—	—	—	292	298	590
	7.....	273	251	524	—	—	—	—	—	273	251	524
	8.....	306	288	594	—	—	—	—	—	306	288	594
	9.....	199	202	401	—	—	—	—	—	199	202	401
	10 a 14	1.191	1.059	2.250	1	—	1	—	—	1.192	1.059	2.251
	15 a 20	1.064	1.326	2.390	1	—	1	—	—	1.065	1.326	2.391
	21 a 24	501	545	1.046	1	2	3	—	—	502	547	1.049
	25 a 29	568	693	1.261	1	—	1	—	—	569	693	1.262
	30 a 39	982	964	1.946	6	2	8	—	—	988	966	1.954
40 a 49	644	604	1.248	6	1	7	—	—	650	605	1.255	
50 a 59	379	388	767	2	—	2	—	—	381	388	769	
60 a 69	170	193	363	—	1	1	—	—	170	194	364	
70 a 79	53	56	109	1	—	1	—	—	54	56	110	
80 a 89	20	21	41	—	—	—	—	—	20	21	41	
90 a 99	5	12	17	—	—	—	—	—	5	12	17	
100 e +	1	4	5	—	—	—	—	—	1	4	5	
Idade ignorada Âge inconnu	5	1	6	—	—	—	1	—	1	6	1	7
TOTAL GERAL..... TOTAL GÉNÉRAL	8.265	8.518	16.783	19	8	27	1	—	1	8.285	8.526	16.811

CONVENÇÃO
CONVENTION

Homens
Hommes } H

Mulheres
Femmes } M

Total
Total } T

População do Município de Extrema, (Santa Rita da) Estado de Minas Geraes, segundo o sexo, a idade e a nacionalidade

Population du Municipie de Extrema, (Santa Rita da) de l'État de Minas Geraes, d'après le sexe, l'âge et la nationalité

IDADE ÂGE	Brazileiros Brésiliens			Estrangeiros Étrangers			Nacionalidade ignorada Nationalité inconnue			Total Total		
	H	M	T	H	M	T	H	M	T	H	M	T
Dias..... Jours.....	11	9	20	—	—	—	—	—	—	11	9	20
Mezes..... Mois.....	131	132	263	—	—	—	—	—	—	131	132	263
1.....	116	119	235	—	—	—	—	—	—	116	119	235
2.....	149	118	267	—	—	—	—	—	—	149	118	267
3.....	138	147	285	—	1	1	—	—	—	138	148	286
4.....	140	147	287	—	1	1	—	—	—	140	148	288
5.....	149	131	280	—	—	—	—	—	—	149	131	280
6.....	137	114	251	—	—	—	—	—	—	137	114	251
7.....	165	143	308	—	—	—	—	—	—	165	143	308
8.....	156	132	288	1	—	1	—	—	—	157	132	289
9.....	102	108	210	—	—	—	—	—	—	102	108	210
10 a 14	554	476	1.030	6	5	11	—	—	—	560	481	1.041
Annos Ans	15 a 20	478	617	1.095	10	6	16	—	—	488	623	1.111
21 a 24	339	293	632	12	12	24	—	—	—	351	305	656
25 a 29	319	353	672	21	23	44	—	—	—	340	376	716
30 a 39	590	457	1.047	39	17	56	—	—	—	629	474	1.103
40 a 49	400	333	733	34	26	60	—	—	—	434	359	793
50 a 59	238	177	415	27	19	46	—	—	—	265	196	461
60 a 69	129	77	206	17	7	24	—	—	—	146	84	230
70 a 79	37	31	68	2	2	4	—	—	—	39	33	72
80 a 89	10	15	25	1	—	1	—	—	—	11	15	26
90 a 99	4	5	9	—	1	1	—	—	—	4	6	10
100 e +	—	3	3	—	—	—	—	—	—	—	3	3
Idade ignorada Âge inconnu	—	—	—	—	—	—	—	—	—	—	—	—
TOTAL GERAL..... TOTAL GÉNÉRAL	4.492	4.137	8.629	170	120	290	—	—	—	4.662	4.257	8.919

CONVENÇÃO
CONVENTION

{ Homens
Hommes } H
{ Mulheres
Femmes } M
{ Total
Total } T

**População do Município de Formiga, Estado de Minas Geraes, segundo
o sexo, a idade e a nacionalidade**

Population du Municipè de Formiga, de l'État de Minas Geraes,
d'après le sexe, l'âge et la nationalité

IDADE ÂGE	Brazileiros Brésiliens			Estrangeiros Étrangers			Nacionalidade ignorada Nationalité inconnue			Total Total		
	H	M	T	H	M	T	H	M	T	H	M	T
Dias..... Jours	34	25	59	—	—	—	—	—	—	34	25	59
Mezes..... Mois	581	640	1.221	—	—	—	1	2	3	582	642	1.224
1.....	505	587	1.092	1	1	2	1	—	1	507	588	1.095
2.....	824	832	1.656	—	1	1	—	1	1	824	834	1.658
3.....	636	736	1.372	—	1	1	—	1	1	636	738	1.374
4.....	674	764	1.438	—	—	—	—	1	1	674	765	1.439
5.....	673	790	1.463	—	—	—	1	—	1	674	790	1.464
6.....	666	680	1.346	1	1	2	—	2	2	667	683	1.350
7.....	627	727	1.354	1	1	2	—	1	1	628	729	1.357
8.....	717	736	1.453	1	1	2	—	—	—	718	737	1.455
9.....	472	520	992	—	1	1	—	—	—	472	521	993
10 a 14	2.580	2.576	5.156	4	2	6	1	—	1	2.585	2.578	5.163
Annos Ans { 15 a 20	2.462	3.123	5.585	6	3	9	—	—	—	2.468	3.126	5.594
21 a 24	1.387	1.425	2.812	14	2	16	—	—	—	1.401	1.427	2.828
25 a 29	1.513	1.678	3.191	17	11	28	—	1	1	1.530	1.690	3.220
30 a 39	2.354	2.211	4.565	74	18	92	—	—	—	2.428	2.229	4.657
40 a 49	1.569	1.479	3.048	44	11	55	—	—	—	1.613	1.490	3.103
50 a 59	914	936	1.850	26	9	35	—	—	—	940	945	1.885
60 a 69	483	491	974	16	8	24	—	—	—	499	499	998
70 a 79	176	161	337	4	1	5	—	—	—	180	162	342
80 a 89	60	71	131	4	—	4	—	—	—	64	71	135
90 a 99	13	15	28	2	2	4	—	—	—	15	17	32
100 e +	1	6	7	—	4	4	—	—	—	1	10	11
Idade ignorada Âge inconnu	11	5	16	—	—	—	9	4	13	20	9	29
TOTAL GERAL..... TOTAL GÉNÉRAL.....	19.932	21.214	41.146	215	78	293	13	13	26	20.160	21.305	41.465

CONVENÇÃO
CONVENTION

Homens
Hommes } H

Mulheres
Femmes } M

Total
Total } T

População do Município de Fortaleza, Estado de Minas Geraes, segundo o sexo, a idade e a nacionalidade

Population du Municipie de Fortaleza, de l'État de Minas Geraes, d'après le sexe, l'âge et la nationalité

IDADE ÂGE	Brazileiros Brésiliens			Estrangeiros Étrangers			Nacionalidade ignorada Nationalité inconnue			Total Total		
	H	M	T	H	M	T	H	M	T	H	M	T
Dias Jours	30	28	58	—	—	—	—	—	—	30	28	58
Mezes Mois	258	217	475	—	—	—	—	—	—	258	217	475
1.....	247	227	474	—	—	—	—	—	—	247	227	474
2.....	366	374	740	—	—	—	—	—	—	366	374	740
3.....	350	344	694	—	1	1	—	—	—	350	345	695
4.....	427	374	801	—	1	1	—	—	—	427	375	802
5.....	322	305	627	—	—	—	—	—	—	322	305	627
6.....	368	411	779	—	—	—	—	—	—	368	411	779
7.....	348	316	664	—	—	—	—	—	—	348	316	664
8.....	485	426	911	—	1	1	—	—	—	485	427	912
9.....	216	220	436	—	—	—	—	—	—	216	220	436
10 a 14	1.572	1.456	3.028	—	3	3	—	—	—	1.572	1.459	3.031
Annos Ans	15 a 20	1.301	1.512	2.813	2	—	2	—	—	1.303	1.512	2.815
21 a 24	474	447	921	2	—	2	—	—	—	476	447	923
25 a 29	641	677	1.318	1	—	1	—	1	1	642	678	1.320
30 a 39	989	936	1.925	9	1	10	1	—	1	999	937	1.936
40 a 49	676	508	1.184	1	—	1	—	—	—	677	508	1.185
50 a 59	366	319	685	—	—	—	—	—	—	366	319	685
60 a 69	188	160	348	1	—	1	—	—	—	189	160	349
70 a 79	60	70	130	—	—	—	—	—	—	60	70	130
80 a 89	24	17	41	—	—	—	—	—	—	24	17	41
90 a 99	11	16	27	—	—	—	—	—	—	11	16	27
100 e +	2	5	7	—	—	—	—	—	—	2	5	7
Idade ignorada Âge inconnu	3	4	7	—	—	—	2	1	3	5	5	10
TOTAL GERAL TOTAL GÉNÉRAL	9.724	9.369	19.093	16	7	23	3	2	5	9.743	9.378	19.121

CONVENÇÃO
CONVENTION

Homens
Hommes } H

Mulheres
Femmes } M

Total
Total } T

População do Município de Fructal, Estado de Minas Geraes, segundo
o sexo, a idade e a nacionalidade

Population du Municipie de Fructal, de l'État de Minas Geraes,
d'après le sexe, l'âge et la nationalité

IDADE ÂGE	Brazileiros Brésiliens			Estrangeiros Étrangers			Nacionalidade ignorada Nationalité inconnue			Total Total		
	H	M	T	H	M	T	H	M	T	H	M	T
Dias Jours	32	34	66	—	—	—	—	—	—	32	34	66
Mezes Mois	414	403	817	—	—	—	—	—	—	414	403	817
1.....	461	422	883	—	—	—	—	—	—	461	422	883
2.....	535	538	1.073	—	—	—	—	—	—	535	538	1.073
3.....	514	517	1.031	—	—	—	—	—	—	514	517	1.031
4.....	556	509	1.065	—	—	—	—	—	—	556	509	1.065
5.....	511	514	1.025	—	—	—	—	—	—	511	514	1.025
6.....	577	505	1.082	—	—	—	—	—	—	577	505	1.082
7.....	444	417	861	—	—	—	—	—	—	444	417	861
8.....	559	537	1.096	—	—	—	—	—	—	559	537	1.096
9.....	352	352	704	—	1	1	—	—	—	352	353	705
10 a 14	2.212	1.995	4.207	3	4	7	—	—	—	2.215	1.999	4.214
nnos ns 15 a 20	1.896	2.077	3.973	5	6	11	—	—	—	1.901	2.083	3.984
21 a 24	952	912	1.864	10	—	10	—	—	—	962	912	1.874
25 a 29	1.083	1.074	2.157	20	7	27	—	—	—	1.103	1.081	2.184
30 a 39	1.549	1.398	2.947	37	8	45	—	—	—	1.586	1.406	2.992
40 a 49	1.138	877	2.015	17	7	24	—	—	—	1.155	884	2.039
50 a 59	486	445	931	16	4	20	—	—	—	502	449	951
60 a 69	210	198	408	2	1	3	—	—	—	212	199	411
70 a 79	66	64	130	1	—	1	—	—	—	67	64	131
80 a 89	17	18	35	—	—	—	—	—	—	17	18	35
90 a 99	3	9	12	—	—	—	—	—	—	3	9	12
100 e +	1	2	3	—	—	—	—	—	—	1	2	3
Idade ignorada Âge inconnu	6	7	13	—	—	—	2	—	2	8	7	15
TOTAL GERAL..... TOTAL GÉNÉRAL	14.574	13.824	28.398	111	38	149	2	—	2	14.687	13.862	28.549

CONVENÇÃO
CONVENTION

Homens } H
Hommes }
Mulheres } M
Femmes }
Total } T
Total }

**População do Município de Grão Mogol, Estado de Minas Geraes,
segundo o sexo, a idade e a nacionalidade**

Population du Municipie de Grão Mogol, de l'État de Minas Geraes,
d'après le sexe, l'âge et la nationalité

IDADE ÂGE	Brazileiros Brésiliens			Estrangeiros Étrangers			Nacionalidade ignorada Nationalité inconnue			Total Total		
	H	M	T	H	M	T	H	M	T	H	M	T
Dias..... Jours	37	31	68	—	—	—	—	—	—	37	31	68
Mezes..... Mois	932	878	1.810	—	—	—	—	—	—	932	878	1.810
1.....	1.040	963	2.003	—	—	—	—	—	—	1.040	963	2.003
2.....	1.284	1.250	2.534	—	—	—	—	—	—	1.284	1.250	2.534
3.....	1.315	1.308	2.623	—	—	—	—	—	—	1.315	1.308	2.623
4.....	1.246	1.112	2.358	—	—	—	—	—	—	1.246	1.112	2.358
5.....	1.196	1.099	2.295	—	—	—	—	—	—	1.196	1.099	2.295
6.....	1.288	1.218	2.506	—	—	—	—	—	—	1.288	1.218	2.506
7.....	1.037	967	2.004	—	—	—	—	—	—	1.037	967	2.004
8.....	1.515	1.392	2.907	—	—	—	—	—	—	1.515	1.392	2.907
9.....	760	647	1.407	1	—	—	1	—	—	761	647	1.408
10 a 14	4.845	4.704	9.549	—	—	—	—	—	—	4.845	4.704	9.549
15 a 20	4.520	5.248	9.768	—	—	—	—	—	—	4.520	5.248	9.768
21 a 24	1.702	1.926	3.628	—	1	—	1	—	—	1.702	1.927	3.629
25 a 29	2.099	2.461	4.560	1	1	—	2	—	—	2.100	2.462	4.562
30 a 39	3.329	3.754	7.083	4	—	—	4	—	—	3.333	3.754	7.087
40 a 49	2.375	2.470	4.845	1	—	—	1	—	—	2.376	2.470	4.846
50 a 59	1.405	1.470	2.875	—	—	—	—	—	—	1.405	1.470	2.875
60 a 69	760	836	1.596	—	—	—	—	—	—	760	836	1.596
70 a 79	235	317	552	1	—	—	1	—	—	236	317	553
80 a 89	96	123	219	—	—	—	—	—	—	96	123	219
90 a 99	16	38	54	—	—	—	—	—	—	16	38	54
100 e +	8	16	24	—	1	—	1	—	—	8	17	25
Idade ignorada Âge inconnu	7	4	11	—	—	—	—	—	—	7	4	11
TOTAL GERAL..... TOTAL GÉNÉRAL	33.047	34.232	67.279	8	3	11	—	—	—	33.055	34.235	67.290

CONVENÇÃO
CONVENTION

Homens } H
Hommes }
Mulheres } M
Femmes }
Total } T
Total }

População do Município de Guarania, Estado de Minas Geraes, segundo o sexo, a idade e a nacionalidade

Population du Municipie de Guarania, de l'État de Minas Geraes, d'après le sexe, l'âge et la nationalité

IDADE ÂGE	Brazileiros Brésiliens			Estrangeiros Étrangers			Nacionalidade Ignorada Nationalité inconnue			Total Total			
	H	M	T	H	M	T	H	M	T	H	M	T	
Dias..... Jours	19	17	36	—	—	—	—	1	1	19	18	37	
Mezes..... Mois	442	439	881	1	—	1	7	3	10	450	442	892	
1.....	316	298	614	4	2	6	5	1	6	325	301	626	
2.....	471	475	946	4	2	6	4	10	14	479	487	966	
3.....	467	461	928	2	5	7	4	4	8	473	470	943	
4.....	425	458	883	2	2	4	2	10	12	429	470	899	
5.....	432	407	839	2	5	7	2	4	6	436	416	852	
6.....	382	369	751	5	6	11	2	4	6	389	379	768	
7.....	405	423	828	2	5	7	5	2	7	412	430	842	
8.....	396	380	776	13	13	26	4	4	8	413	397	810	
9.....	289	268	557	13	—	13	2	1	3	304	269	573	
10 a 14	1.469	1.437	2.906	42	38	80	7	7	14	1.518	1.482	3.000	
Annos Ans	15 a 20	1.363	1.642	3.005	65	80	145	13	13	26	1.441	1.735	3.176
21 a 24	747	756	1.503	91	84	175	1	1	2	839	841	1.680	
25 a 29	894	881	1.775	117	138	255	1	2	3	1.012	1.021	2.033	
30 a 39	1.356	1.126	2.482	270	173	443	1	5	6	1.627	1.304	2.931	
40 a 49	942	745	1.687	199	134	333	—	2	2	1.141	881	2.022	
50 a 59	525	440	965	170	123	293	—	3	3	695	566	1.261	
60 a 69	252	188	440	80	50	130	—	—	—	332	238	570	
70 a 79	83	57	140	25	12	37	—	—	—	108	69	177	
80 a 89	17	22	39	4	7	11	—	—	—	21	29	50	
90 a 99	13	5	18	—	1	1	—	—	—	13	6	19	
100 e +	1	1	2	—	—	—	—	—	—	1	1	2	
Idade ignorada Âge inconnu	2	3	5	—	—	—	—	1	1	2	4	6	
TOTAL GERAL..... TOTAL GÉNÉRAL	11.708	11.298	23.006	1.111	880	1.991	60	78	138	12.879	12.256	25.135	

CONVENÇÃO
CONVENTION

Homens
Hommes } H

Mulheres
Femmes } M

Total
Total } T

População do Município de Guarany, Estado de Minas Geraes, segundo o sexo, a idade e a nacionalidade

Population du Municipie de Guarany, de l'État de Minas Geraes, d'après le sexe, l'âge et la nationalité

IDADE ÂGE	Brazileiros Brésiliens			Estrangeiros Étrangers			Nacionalidade ignorada Nationalité inconnue			Total Total		
	H	M	T	H	M	T	H	M	T	H	M	T
	Dias Jours	1	2	3	—	—	—	—	—	—	1	2
Mezes Mois	128	138	266	—	—	—	—	—	—	128	138	266
1.....	140	121	261	—	—	—	—	—	—	140	121	261
2.....	161	184	345	—	—	—	—	—	—	161	184	345
3.....	176	158	334	—	—	—	—	—	—	176	158	334
4.....	154	142	296	—	—	—	—	—	—	154	142	296
5.....	146	144	290	—	—	—	—	—	—	146	144	290
6.....	160	144	304	—	1	1	—	—	—	160	145	305
7.....	154	150	304	—	—	—	—	—	—	154	150	304
8.....	144	139	283	—	—	—	—	—	—	144	139	283
9.....	102	133	235	—	—	—	—	—	—	102	133	235
10 a 14	578	562	1.140	3	3	6	—	—	—	581	565	1.146
Annos Ans 15 a 20	525	603	1.128	3	3	6	—	—	—	528	606	1.134
21 a 24	334	315	649	8	8	16	—	—	—	342	323	665
25 a 29	379	400	779	23	21	44	—	—	—	402	421	823
30 a 39	505	472	977	45	23	68	—	—	—	550	495	1.045
40 a 49	359	296	655	31	28	59	—	—	—	390	324	714
50 a 59	287	182	469	23	21	44	—	—	—	310	203	513
60 a 69	122	90	212	22	10	32	—	—	—	144	100	244
70 a 79	40	39	79	8	1	9	—	—	—	48	40	88
80 a 89	5	8	13	1	1	2	—	—	—	6	9	15
90 a 99	2	1	3	—	—	—	—	—	—	2	1	3
100 e +	1	2	3	1	—	1	—	—	—	2	2	4
Idade ignorada Âge inconnu	—	—	—	—	—	—	—	—	—	—	—	—
TOTAL GERAL TOTAL GÉNÉRAL	4.603	4.425	9.028	168	120	288	—	—	—	4.771	4.545	9.316

CONVENÇÃO
CONVENTION

Homens Hommes	}	H
Mulheres Femmes		
Total	}	M
Total		
	}	T

População do Município de Guarará, Estado de Minas Geraes, segundo
o sexo, a idade e a nacionalidade

Population du Municipie de Guarará, de l'État de Minas Geraes,
d'après le sexe, l'âge et la nationalité

IDADE ÂGE	Brazileiros Brésiliens			Estrangeiros Étrangers			Nacionalidade ignorada Nationalité inconnue			Total Total		
	H	M	T	H	M	T	H	M	T	H	M	T
	Dias..... Jours.....	11	7	18	—	—	—	—	—	—	11	7
Mezes..... Mois.....	189	176	365	—	—	—	—	—	—	189	176	365
1.....	195	208	403	—	—	—	—	—	—	195	208	403
2.....	249	239	488	—	—	—	—	—	—	249	239	488
3.....	253	246	499	—	1	1	—	—	—	253	247	500
4.....	232	235	467	—	—	—	—	—	—	232	235	467
5.....	191	223	414	—	1	1	—	—	—	191	224	415
6.....	208	229	437	—	—	—	—	—	—	208	229	437
7.....	244	220	464	1	—	1	—	—	—	245	220	465
8.....	231	232	463	—	2	2	—	—	—	231	234	465
9.....	209	170	379	7	—	7	—	—	—	216	170	386
10 a 14	996	875	1.871	2	1	3	—	—	—	998	876	1.874
15 a 20	955	1.100	2.055	2	5	7	—	—	—	957	1.105	2.062
21 a 24	530	528	1.058	10	13	23	—	—	—	540	541	1.081
25 a 29	577	612	1.189	41	31	72	—	—	—	618	643	1.261
30 a 39	690	661	1.351	101	69	170	—	—	—	791	730	1.521
40 a 49	526	509	1.035	72	44	116	—	—	—	598	553	1.151
50 a 59	382	330	712	77	41	118	—	—	—	459	371	830
60 a 69	203	181	384	58	37	95	—	1	1	261	219	480
70 a 79	85	78	163	14	10	24	—	—	—	99	88	187
80 a 89	23	23	46	5	5	10	—	—	—	28	28	56
90 a 99	3	13	16	1	1	2	—	—	—	4	14	18
100 e +	2	1	3	1	—	1	—	—	—	3	1	4
Idade ignorada Âge inconnu	5	1	6	1	—	1	33	28	61	39	29	68
TOTAL GERAL..... TOTAL GÉNÉRAL	7.189	7.097	14.286	393	261	654	33	29	62	7.615	7.387	15.002

CONVENÇÃO }
 CONVENTION }
 Homens } H
 Hommes }
 Mulheres } M
 Femmes }
 Total } T
 Total }

População do Município de Guaxupé, Estado de Minas Geraes, segundo o sexo, a idade e a nacionalidade

Population du Municipie de Guaxupé, de l'État de Minas Geraes, d'après le sexe, l'âge et la nationalité

IDADE AGE	Brazileiros Brésiliens			Estrangeiros Étrangers			Nacionalidade ignorada Nationalité inconnue			Total Total		
	H	M	T	H	M	T	H	M	T	H	M	T
	Dias..... Jours	10	21	31	—	—	—	—	—	—	10	21
Mezes..... Mois	245	272	517	—	—	—	—	—	—	245	272	517
1.....	239	257	496	1	1	2	—	—	—	240	258	498
2.....	289	310	599	—	—	—	—	—	—	289	310	599
3.....	330	296	626	2	3	5	—	—	—	332	299	631
4.....	260	306	566	—	1	1	—	—	—	260	307	567
5.....	298	258	556	2	5	7	—	—	—	300	263	563
6.....	266	228	494	2	3	5	—	—	—	268	231	499
7.....	276	278	554	8	2	10	—	—	—	284	280	564
8.....	247	227	474	8	2	10	—	—	—	255	229	484
9.....	186	195	381	6	5	11	—	—	—	192	200	392
10 a 14	1.012	1.032	2.044	38	40	78	—	—	—	1.050	1.072	2.122
15 a 20	934	1.130	2.064	54	78	132	—	—	—	988	1.208	2.196
21 a 24	543	503	1.046	64	45	109	—	1	1	607	549	1.156
25 a 29	489	540	1.029	109	68	177	1	—	1	599	608	1.207
30 a 39	792	766	1.558	217	164	381	—	—	—	1.009	930	1.939
40 a 49	529	463	992	210	150	360	—	—	—	739	613	1.352
50 a 59	314	270	584	136	85	221	—	—	—	450	355	805
60 a 69	148	145	293	59	38	97	—	—	—	207	183	390
70 a 79	54	37	91	21	13	34	—	—	—	75	50	125
80 a 89	8	17	25	1	3	4	—	—	—	9	20	29
90 a 99	6	4	10	—	1	1	—	—	—	6	5	11
100 e +	4	—	4	—	—	—	—	—	—	4	—	4
Idade ignorada Âge inconnu	7	8	15	2	2	4	—	1	1	9	11	20
TOTAL GERAL..... TOTAL GÉNÉRAL.....	7.486	7.563	15.049	940	709	1.649	1	2	3	8.427	8.274	16.701

CONVENÇÃO
CONVENTION

Homens
Hommes } H

Mulheres
Femmes } M

Total
Total } T

População do Município de Inconfidência, Estado de Minas Geraes, segundo o sexo, a idade e a nacionalidade

Population du Municipie de Inconfidência, de l'État de Minas Geraes, d'après le sexe, l'âge et la nationalité

IDADE ÂGE	Brazileiros Brésiliens			Estrangeiros Étrangers			Nacionalidade ignorada Nationalité inconnue			Total Total		
	H	M	T	H	M	T	H	M	T	H	M	T
Dias..... Jours	48	26	74	—	—	—	—	—	—	48	26	74
Mezes..... Mois	538	438	976	—	—	—	—	—	—	538	438	976
1.....	719	588	1.307	—	—	—	—	—	—	719	588	1.307
2.....	860	785	1.645	—	—	—	—	—	—	860	785	1.645
3.....	850	659	1.509	—	—	—	—	—	—	850	659	1.509
4.....	860	785	1.645	—	—	—	—	—	—	860	785	1.645
5.....	729	607	1.336	—	—	—	—	—	—	729	607	1.336
6.....	1.044	824	1.868	—	—	—	—	—	—	1.044	824	1.868
7.....	605	592	1.197	—	—	—	—	—	—	605	592	1.197
8.....	1.047	860	1.907	—	—	—	—	—	—	1.047	860	1.907
9.....	587	436	1.023	—	—	—	—	—	—	587	436	1.023
10 a 14	3.719	2.855	6.574	—	—	—	—	—	—	3.719	2.855	6.574
Annos Ans	15 a 20	2.938	3.022	5.960	—	—	—	—	—	2.938	3.022	5.960
21 a 24	1.030	1.059	2.089	—	—	—	—	—	—	1.030	1.059	2.089
25 a 29	1.377	1.626	3.003	—	—	—	—	—	—	1.377	1.626	3.003
30 a 39	2.475	2.582	5.057	2	1	3	—	—	—	2.477	2.583	5.060
40 a 49	1.701	1.645	3.346	5	—	5	—	—	—	1.706	1.645	3.351
50 a 59	821	690	1.511	1	1	2	—	—	—	822	691	1.513
60 a 69	372	408	780	1	—	1	—	—	—	373	408	781
70 a 79	131	110	241	—	—	—	—	—	—	131	110	241
80 a 89	25	28	53	—	—	—	—	—	—	25	28	53
90 a 99	5	9	14	—	—	—	—	—	—	5	9	14
100 e +	—	5	5	—	—	—	—	—	—	—	5	5
Idade ignorada Âge inconnu	63	36	99	—	—	—	—	—	—	63	36	99
TOTAL GERAL..... TOTAL GÉNÉRAL	22.544	20.675	43.219	9	2	11	—	—	—	22.553	20.677	43.230

CONVENÇÃO } H
 HOMMES }
 CONVENTION }
 Mulheres } M
 Femmes }
 Total } T
 Total }

População do Município de Itabira, Estado de Minas Geraes, segundo o sexo, a idade e a nacionalidade

Population du Muncipe de Itabira, de l'État de Minas Geraes, d'après le sexe, l'âge et la nationalité

IDADE ÂGE	Brazileiros Brésiliens			Estrangeiros Étrangers			Nacionalidade ignorada Nationalité inconnue			Total Total		
	H	M	T	H	M	T	H	M	T	H	M	T
Dias..... Jours	21	19	40	—	—	—	—	—	—	21	19	40
Mezes..... Mois	413	419	832	—	—	—	—	—	—	413	419	832
1.....	474	457	931	—	—	—	—	—	—	474	457	931
2.....	636	618	1.254	—	—	—	—	—	—	636	618	1.254
3.....	575	539	1.114	—	—	—	—	—	—	575	539	1.114
4.....	568	516	1.084	—	—	—	—	—	—	568	516	1.084
5.....	583	550	1.133	—	—	—	—	—	—	583	550	1.133
6.....	540	529	1.069	—	—	—	—	—	—	540	529	1.069
7.....	555	541	1.096	—	—	—	—	—	—	555	541	1.096
8.....	614	550	1.164	—	—	—	—	—	—	614	550	1.164
9.....	424	392	816	—	—	—	—	—	—	424	392	816
10 a 14	2.343	2.231	4.574	1	1	2	—	—	—	2.344	2.232	4.576
15 a 20	2.315	2.786	5.101	1	2	3	—	—	—	2.316	2.788	5.104
21 a 24	1.150	1.307	2.457	3	1	4	—	—	—	1.153	1.308	2.461
25 a 29	1.251	1.375	2.626	7	2	9	—	—	—	1.258	1.377	2.635
30 a 39	1.978	2.008	3.986	18	6	24	—	—	—	1.996	2.014	4.010
40 a 49	1.350	1.499	2.849	10	4	14	—	—	—	1.360	1.503	2.863
50 a 59	855	966	1.821	8	4	12	—	—	—	863	970	1.833
60 a 69	488	545	1.033	1	2	3	—	—	—	489	547	1.036
70 a 79	180	243	423	3	2	5	—	—	—	183	245	428
80 a 89	40	60	100	1	—	1	—	—	—	41	60	101
90 a 99	10	19	29	—	—	—	—	—	—	10	19	29
100 e +	2	2	4	1	—	1	—	—	—	3	2	5
Idade ignorada Âge inconnu	10	3	13	—	—	—	20	7	27	30	10	40
TOTAL GERAL..... TOTAL GÉNÉRAL	17.375	18.174	35.549	54	24	78	20	7	27	17.449	18.205	35.654

CONVENÇÃO
CONVENTION

Homens Hommes	}	H
Mulheres Femmes		M
Total Total	}	T

População do Município de Itajubá, Estado de Minas Geraes, segundo o sexo, a idade e a nacionalidade

Population du Municipie de Itajubá, de l'État de Minas Geraes, d'après le sexe, l'âge et la nationalité

IDADE ÂGE	Brazileiros Brésiliens			Estrangeiros Étrangers			Nacionalidade ignorada Nationalité inconnue			Total Total		
	H	M	T	H	M	T	H	M	T	H	M	T
	Dias Jours	30	28	58	—	—	—	—	—	—	30	28
Mezes Mois	421	538	959	—	—	—	—	—	—	421	538	959
1.....	614	677	1.291	—	—	—	—	—	—	614	677	1.291
2.....	843	900	1.743	—	—	—	—	—	—	843	900	1.743
3.....	739	798	1.537	—	—	—	—	—	—	739	798	1.537
4.....	776	753	1.529	—	2	2	—	—	—	776	755	1.531
5.....	697	764	1.461	1	—	1	—	—	—	698	764	1.462
6.....	763	761	1.524	—	1	1	—	—	—	763	762	1.525
7.....	793	728	1.521	—	1	1	—	—	—	793	729	1.522
8.....	768	754	1.522	1	1	2	—	—	—	769	755	1.524
9.....	565	585	1.150	1	2	3	—	—	—	566	587	1.153
10 a 14	3.126	3.015	6.141	15	15	30	—	—	—	3.141	3.030	6.171
15 a 20	2.962	3.138	6.100	19	17	36	—	—	—	2.981	3.155	6.136
21 a 24	1.399	1.454	2.853	17	12	29	—	—	—	1.416	1.466	2.882
25 a 29	1.778	1.775	3.553	42	14	56	—	—	—	1.820	1.789	3.609
30 a 39	2.664	2.409	5.073	97	43	140	—	—	—	2.761	2.452	5.213
40 a 49	1.806	1.614	3.420	83	39	122	—	—	—	1.889	1.653	3.542
50 a 59	1.114	839	1.953	71	28	99	—	—	—	1.185	867	2.052
60 a 69	514	362	876	32	16	48	—	—	—	546	378	924
70 à 79	140	135	275	11	4	15	—	—	—	151	139	290
80 a 89	59	38	97	—	2	2	—	—	—	59	40	99
90 a 99	11	13	24	—	—	—	—	—	—	11	13	24
100 e +	3	10	13	—	1	1	—	—	—	3	11	14
Idade ignorada Âge inconnu	4	4	8	—	—	—	—	—	—	4	4	8
TOTAL GERAL..... TOTAL GÉNÉRAL	22.589	22.092	44.681	390	198	588	—	—	—	22.979	22.290	45.269

CONVENÇÃO
CONVENTION

Homens
Hommes } H
Mulheres
Femmes } M
Total
Total } T

População do Município de Itapecerica, Estado de Minas Geraes,
segundo o sexo, a idade e a nacionalidade

Population du Municipe de Itapecerica, de l'État de Minas Geraes,
d'après le sexe, l'âge et la nationalité

IDADE ÂGE	Brazileiros Brésiliens			Estrangeiros Étrangers			Nacionalidade iguorada Nationalité inconnue			Total Total		
	H	M	T	H	M	T	H	M	T	H	M	T
Dias..... Jours	25	23	48	—	—	—	—	—	—	25	23	48
Mezes..... Mois	578	624	1.202	—	—	—	—	—	—	578	624	1.202
1.....	553	572	1.125	—	—	—	—	—	—	553	572	1.125
2.....	723	804	1.527	—	—	—	—	—	—	723	804	1.527
3.....	663	789	1.452	1	—	1	—	—	—	664	789	1.453
4.....	660	719	1.379	1	1	2	—	—	—	661	720	1.381
5.....	666	749	1.415	—	—	—	—	—	—	666	749	1.415
6.....	637	659	1.296	—	—	—	—	—	—	637	659	1.296
7.....	686	779	1.465	—	—	—	—	—	—	686	779	1.465
8.....	640	648	1.288	—	—	—	1	—	1	641	648	1.289
9.....	458	517	975	—	1	1	—	1	1	458	519	977
10 a 14	2.643	2.704	5.347	3	5	8	3	1	4	2.649	2.710	5.359
15 a 20	2.696	3.036	5.732	8	3	11	—	1	1	2.704	3.040	5.744
21 a 24	1.260	1.344	2.604	3	1	4	—	—	—	1.263	1.345	2.608
25 a 29	1.516	1.659	3.175	13	11	24	—	—	—	1.529	1.670	3.199
30 a 39	2.339	2.315	4.654	32	14	46	—	—	—	2.371	2.329	4.700
40 a 49	1.782	1.587	3.369	31	7	38	—	1	1	1.813	1.595	3.408
50 a 59	1.015	985	2.000	16	7	23	—	—	—	1.031	992	2.023
60 a 69	500	511	1.011	5	—	5	—	—	—	505	511	1.016
70 a 79	160	168	328	2	—	2	—	—	—	162	168	330
80 a 89	52	52	104	—	—	—	—	—	—	52	52	104
90 a 99	7	13	20	—	—	—	—	—	—	7	13	20
100 e +	2	9	11	—	—	—	—	—	—	2	9	11
Idade ignorada Âge inconnu	18	16	34	1	—	1	28	—	28	47	16	63
TOTAL GERAL..... TOTAL GÉNÉRAL	20.279	21.282	41.561	116	50	166	32	4	36	20.427	21.336	41.763

CONVENÇÃO
CONVENTION

Homens Hommes	}	H
Mulheres Femmes		
Total Total	}	T

População do Município de Itaúna, Estado de Minas Geraes, segundo
o sexo, a idade e a nacionalidade

Population du Municipie de Itaúna, de l'État de Minas Geraes, d'après
le sexe, l'âge et la nationalité

IDADE ÂGE	Brazileiros Brésiliens			Estrangeiros Étrangers			Nacionalidade ignorada Nationalité inconnue			Total Total		
	H	M	T	H	M	T	H	M	T	H	M	T
	Dias Jours	38	29	67	—	—	—	—	—	—	38	29
Mezes Mois	385	452	837	—	1	1	—	—	—	385	453	838
1.....	467	431	898	—	—	—	—	—	—	467	431	898
2.....	503	530	1.033	1	—	1	—	—	—	504	530	1.034
3.....	513	493	1.006	—	1	1	—	—	—	513	494	1.007
4.....	524	454	978	1	—	1	—	—	—	525	454	979
5.....	485	529	1.014	—	1	1	—	—	—	485	530	1.015
6.....	505	483	988	—	—	—	—	—	—	505	483	988
7.....	439	478	917	—	1	1	—	—	—	439	479	918
8.....	500	472	972	—	—	—	—	—	—	500	472	972
9.....	365	329	694	—	—	—	—	—	—	365	329	694
10 a 14	1.826	1.882	3.708	1	1	2	—	—	—	1.827	1.883	3.710
Annos Ans	15 a 20	1.853	2.231	4.084	2	3	5	—	—	1.855	2.234	4.089
21 a 24	1.119	1.139	2.258	6	2	8	—	—	—	1.125	1.141	2.266
25 a 29	1.198	1.250	2.448	26	5	31	—	—	—	1.224	1.255	2.479
30 a 39	1.713	1.573	3.286	39	12	51	—	—	—	1.752	1.585	3.337
40 a 49	1.278	1.209	2.487	29	7	36	1	—	1	1.308	1.216	2.524
50 a 59	908	813	1.721	12	1	13	—	—	—	920	814	1.734
60 a 69	456	391	847	—	1	1	—	—	—	456	392	848
70 a 79	147	167	314	—	1	1	—	—	—	147	168	315
80 a 89	44	65	109	1	—	1	—	—	—	45	65	110
90 a 99	8	13	21	—	—	—	—	—	—	8	13	21
100 e +	5	3	8	—	—	—	—	—	—	5	3	8
Idade ignorada Âge inconnu	10	8	18	—	—	—	2	1	3	12	9	21
TOTAL GERAL..... TOTAL GÉNÉRAL	15.289	15.424	30.713	118	37	155	3	1	4	15.410	15.462	30.872

CONVENÇÃO
CONVENTION

Homens
Hommes } H

Mulheres
Femmes } M

Total
Total } T

População do Município de Ituyutaba, Estado de Minas Geraes, segundo o sexo, a idade e a nacionalidade

Population du Municipè de Ituyutaba, de l'État de Minas Geraes, d'après le sexe, l'âge et la nationalité

IDADE ÂGE	Brazileiros Brésiliens			Estrangeiros Étrangers			Nacionalidade ignorada Nationalité inconnue			Total Total		
	H	M	T	H	M	T	H	M	T	H	M	T
Dias Jours	31	18	49	—	—	—	—	—	—	31	18	49
Mezes Mois	344	275	619	—	—	—	—	—	—	344	275	619
Anos Ans	1.....	259	241	500	—	1	1	—	—	259	242	501
	2.....	457	407	864	—	—	—	—	—	457	407	864
	3.....	388	379	767	—	—	—	—	—	388	379	767
	4.....	427	372	799	1	—	1	—	—	428	372	800
	5.....	382	403	785	—	—	—	—	—	382	403	785
	6.....	428	407	835	1	—	1	—	—	429	407	836
	7.....	379	307	686	—	1	1	—	—	379	308	687
	8.....	419	416	835	1	—	1	—	—	420	416	836
	9.....	253	231	484	—	2	2	—	—	253	233	486
	10 a 14	1.524	1.440	2.964	—	2	2	—	—	1.524	1.442	2.966
	15 a 20	1.361	1.506	2.867	4	4	8	—	—	1.365	1.510	2.875
	21 a 24	752	639	1.391	10	2	12	—	—	762	641	1.403
	25 a 29	878	852	1.730	21	6	27	—	—	899	858	1.757
30 a 39	1.079	928	2.007	12	7	19	—	—	1.091	935	2.026	
40 a 49	787	596	1.383	8	4	12	—	—	795	600	1.395	
50 a 59	383	295	678	4	—	4	—	—	387	295	682	
60 a 69	177	130	307	—	—	—	—	—	177	130	307	
70 a 79	44	37	81	—	—	—	—	—	44	37	81	
80 a 89	11	12	23	—	—	—	—	—	11	12	23	
90 a 99	4	—	4	—	—	—	—	—	4	—	4	
100 e +	—	1	1	—	—	—	—	—	—	1	1	
Idade ignorada Âge inconnu	7	4	11	—	—	—	10	1	11	17	5	22
TOTAL GERAL..... TOTAL GÉNÉRAL	10.774	9.896	20.670	62	29	91	10	1	11	10.846	9.926	20.772

CONVENÇÃO
CONVENTION

Homens Hommes	}	H
Mulheres Femmes		
Total Total	}	T

População do Município de Jacuhy, Estado de Minas Geraes, segundo o sexo, a idade e a nacionalidade

Population du Municipie de Jacuhy, de l'État de Minas Geraes, d'après le sexe, l'âge et la nationalité

IDADE ÂGE	Brazileiros Brésiliens			Estrangeiros Étrangers			Nacionalidade ignorada Nationalité inconnue			Total Total		
	H	M	T	H	M	T	H	M	T	H	M	T
Dias..... Jours	11	11	22	—	—	—	—	—	—	11	11	22
Mezes..... Mois	139	139	278	—	—	—	—	—	—	139	139	278
1.....	139	161	300	—	—	—	—	—	—	139	161	300
2.....	196	202	398	—	—	—	—	—	—	196	202	398
3.....	183	170	353	—	—	—	—	—	—	183	170	353
4.....	185	217	402	—	1	1	—	—	—	185	218	403
5.....	189	179	368	1	—	1	—	—	—	190	179	369
6.....	185	192	377	—	—	—	—	—	—	185	192	377
7.....	186	161	347	—	—	—	—	—	—	186	161	347
8.....	185	201	386	—	—	—	—	—	—	185	201	386
9.....	118	97	215	—	—	—	—	—	—	118	97	215
10 a 14	647	639	1.286	2	1	3	—	—	—	649	640	1.289
Annos Ans	15 a 20	570	706	1.276	4	8	12	—	—	574	714	1.288
21 a 24	324	310	634	4	5	9	—	—	—	328	315	643
25 a 29	380	365	745	11	2	13	—	—	—	391	367	758
30 a 39	635	565	1.200	16	6	22	—	—	—	651	571	1.222
40 a 49	479	367	846	14	2	16	—	—	—	493	369	862
50 a 59	223	229	452	11	4	15	—	—	—	234	233	467
60 a 69	137	104	241	1	—	1	—	—	—	138	104	242
70 a 79	39	42	81	2	1	3	—	—	—	41	43	84
80 a 89	10	14	24	—	—	—	—	—	—	10	14	24
90 a 99	9	2	11	—	—	—	—	—	—	9	2	11
100 e +	—	2	2	—	—	—	—	—	—	—	2	2
Idade ignorada Âge inconnu	1	—	1	—	—	—	—	—	—	1	—	1
TOTAL GERAL..... TOTAL GÉNÉRAL	5.170	5.075	10.245	66	30	96	—	—	—	5.236	5.105	10.341

CONVENÇÃO
CONVENTION

Homens
Hommes } H

Mulheres
Femmes } M

Total
Total } T

**População do Município de Jacutinga, Estado de Minas Geraes,
segundo o sexo, a idade e a nacionalidade**

Population du Municipi de Jacutinga, de l'État de Minas Geraes,
d'après le sexe, l'âge et la nationalité

IDADE ÂGE	Brazileiros Brésiliens			Estrangeiros Étrangers			Nacionalidade ignorada Nationalité inconnue			Total Total		
	H	M	T	H	M	T	H	M	T	H	M	T
Dias..... Jours	22	25	47	—	—	—	—	—	—	22	25	47
Mezes..... Mois	331	358	689	—	—	—	—	—	—	331	358	689
1.....	262	255	517	1	—	1	—	—	—	263	255	518
2.....	393	390	783	—	1	1	—	—	—	393	391	784
3.....	667	614	1.281	—	—	—	—	—	—	667	614	1.281
4.....	330	326	656	—	—	—	—	—	—	330	326	656
5.....	311	281	592	—	—	—	—	—	—	311	281	592
6.....	324	266	590	—	1	1	—	—	—	324	267	591
7.....	275	291	566	1	1	2	—	—	—	276	292	568
8.....	284	273	557	1	1	2	—	—	—	285	274	559
9.....	231	184	415	2	2	4	—	—	—	233	186	419
10 a 14	1.403	1.321	2.724	25	22	47	—	—	—	1.428	1.343	2.771
15 a 20	1.204	1.370	2.574	60	46	106	—	—	—	1.264	1.416	2.680
21 a 24	585	513	1.098	58	54	112	1	—	1	644	567	1.211
25 a 29	553	690	1.243	131	124	255	—	—	—	684	814	1.498
30 a 39	850	810	1.690	330	243	573	—	—	—	1.210	1.053	2.263
40 a 49	604	504	1.108	239	186	425	—	1	1	843	691	1.534
50 a 59	372	330	702	215	174	389	—	—	—	587	504	1.091
60 a 69	208	180	388	114	95	209	—	—	—	322	275	597
70 a 79	55	29	84	56	33	89	—	—	—	111	62	173
80 a 89	32	26	58	7	6	13	—	—	—	39	32	71
90 a 99	5	1	6	1	—	1	—	—	—	6	1	7
100 e +	—	—	—	—	—	—	—	—	—	—	—	—
Idade ignorada Âge inconnu	3	1	4	—	—	—	6	5	11	9	6	15
TOTAL GERAL..... TOTAL GÉNÉRAL	9.334	9.038	18.372	1.241	989	2.230	7	6	13	10.582	10.033	20.615

CONVENÇÃO } Homens } H
 CONVENTION } Hommes } H
 } Mulheres } M
 } Femmes } M
 } Total } T
 } Total } T

População do Município de Jaguary, Estado de Minas Geraes, segundo
 o sexo, a idade e a nacionalidade

Population du Municip de Jaguary, de l'État de Minas Geraes,
 d'après le sexe, l'âge et la nationalité

IDADE ÂGE	Brazileiros Brésiliens			Estrangeiros Étrangers			Nacionalidade ignorada Nationalité inconnue			Total Total		
	H	M	T	H	M	T	H	M	T	H	M	T
	Dias..... Jours.....	35	30	65	—	—	—	—	—	—	35	30
Mezes..... Mois.....	416	332	748	1	—	1	—	—	—	417	332	749
1.....	471	396	867	—	—	—	—	—	—	471	396	867
2.....	646	579	1.225	—	—	—	—	—	—	646	579	1.225
3.....	561	519	1.080	—	1	1	—	—	—	561	520	1.081
4.....	611	534	1.145	—	—	—	—	—	—	611	534	1.145
5.....	547	501	1.048	—	—	—	—	—	—	547	501	1.048
6.....	551	487	1.038	1	—	1	—	—	—	552	487	1.039
7.....	465	434	899	—	—	—	—	—	—	465	434	899
8.....	533	500	1.033	—	1	1	—	—	—	533	501	1.034
9.....	352	311	663	—	—	—	—	—	—	352	311	663
10 a 14	1.947	1.734	3.681	2	4	6	—	—	—	1.949	1.738	3.687
15 a 20	1.497	1.749	3.246	5	5	10	—	—	—	1.502	1.754	3.256
21 a 24	813	771	1.584	2	7	9	—	—	—	815	778	1.593
25 a 29	1.033	1.064	2.097	7	13	20	—	—	—	1.040	1.077	2.117
30 a 39	1.515	1.332	2.847	24	12	36	1	—	1	1.540	1.344	2.884
40 a 49	1.152	939	2.091	17	5	22	—	—	—	1.169	944	2.113
50 a 59	615	482	1.097	15	5	20	—	—	—	630	487	1.117
60 a 69	375	261	636	10	3	13	—	—	—	385	264	649
70 a 79	157	88	245	6	—	6	—	—	—	163	88	251
80 a 89	44	22	66	—	—	—	—	—	—	44	22	66
90 a 99	6	3	9	—	—	—	—	—	—	6	3	9
100 e +	3	2	5	—	—	—	—	—	—	3	2	5
Idade ignorada Âge inconnu	1	2	3	—	—	—	11	8	19	12	10	22
TOTAL GERAL..... TOTAL GÉNÉRAL	14.346	13.072	27.418	90	56	146	12	8	20	14.448	13.136	27.584

CONVENÇÃO } Homens } H
 CONVENTION } Hommes } H
 } Mulheres } M
 } Femmes } M
 } Total } T
 } Total } T

População do Município de Januária, Estado de Minas Geraes, segundo o sexo, a idade e a nacionalidade

Population du Municipie de Januaria, de l'État de Minas Geraes, d'après le sexe, l'âge et la nationalité

IDADE ÂGE	Brazileiros Brésiliens			Estrangeiros Étrangers			Nacionalidade ignorada Nationalité inconnue			Total Total		
	H	M	T	H	M	T	H	M	T	H	M	T
Dias..... Jours	59	53	112	—	—	—	—	—	—	59	53	112
Mezes..... Mois	815	787	1.602	—	—	—	—	—	—	815	787	1.602
1.....	769	756	1.525	—	—	—	—	—	—	769	756	1.525
2.....	1.089	965	2.054	—	—	—	—	—	—	1.089	965	2.054
3.....	1.067	1.034	2.101	—	—	—	—	—	—	1.067	1.034	2.101
4.....	999	1.042	2.041	—	—	—	—	—	—	999	1.042	2.041
5.....	1.033	907	1.940	—	—	—	—	—	—	1.033	907	1.940
6.....	1.009	997	2.006	—	1	1	—	—	—	1.009	998	2.007
7.....	1.016	946	1.962	—	—	—	—	—	—	1.016	946	1.962
8.....	1.180	1.075	2.255	—	—	—	—	—	—	1.180	1.075	2.255
9.....	713	704	1.417	1	—	1	—	—	—	714	704	1.418
10 a 14	3.907	3.862	7.769	—	3	3	—	—	—	3.907	3.865	7.772
15 a 20	3.460	4.052	7.512	4	—	4	—	—	—	3.464	4.052	7.516
21 a 24	1.514	1.863	3.377	—	1	1	—	—	—	1.514	1.864	3.378
25 a 29	1.909	2.350	4.259	1	—	1	—	—	—	1.910	2.350	4.260
30 a 39	2.887	3.225	6.112	3	1	4	—	—	—	2.890	3.226	6.116
40 a 49	2.171	2.345	4.516	—	1	1	—	—	—	2.171	2.346	4.517
50 a 59	1.313	1.343	2.656	1	—	1	—	1	1	1.314	1.344	2.658
60 a 69	636	855	1.491	1	—	1	—	—	—	637	855	1.492
70 a 79	243	343	586	1	—	1	—	—	—	244	343	587
80 a 89	82	103	185	1	—	1	—	—	—	83	103	186
90 a 99	21	41	62	—	—	—	—	—	—	21	41	62
100 e +	6	19	25	—	—	—	—	—	—	6	19	25
Idade ignorada Âge inconnu	48	24	72	—	—	—	4	1	5	52	25	77
TOTAL GERAL..... TOTAL GÉNÉRAL	27.946	29.691	57.637	13	7	20	4	2	6	27.963	29.700	57.663

CONVENÇÃO
CONVENTIONHomens } H
Hommes }
Mulheres } M
Femmes }
Total } T
Total }População do Município de João Pinheiro, Estado de Minas Geraes,
segundo o sexo, a idade e a nacionalidadePopulation du Municip de João Pinheiro, de l'État de Minas Geraes,
d'après le sexe, l'âge et la nationalité

IDADE ÂGE	Brazileiros Brésiliens			Estrangeiros Étrangers			Nacionalidade ignorada Nationalité inconnue			Total Total		
	H	M	T	H	M	T	H	M	T	H	M	T
Dias..... Jours	6	2	8	—	—	—	—	—	—	6	2	8
Mezes..... Mois	105	97	202	—	—	—	—	—	—	105	97	202
1.....	122	123	245	—	—	—	—	—	—	122	123	245
2.....	170	186	356	—	—	—	—	—	—	170	186	356
3.....	194	144	338	—	—	—	—	—	—	194	144	338
4.....	181	182	363	—	—	—	—	—	—	181	182	363
5.....	152	170	322	—	—	—	—	—	—	152	170	322
6.....	202	166	368	—	—	—	—	—	—	202	166	368
7.....	118	145	263	—	—	—	—	—	—	118	145	263
8.....	238	187	425	—	—	—	—	—	—	238	187	425
9.....	91	97	188	—	—	—	—	—	—	91	97	188
10 a 14	663	641	1.304	—	—	—	—	—	—	663	641	1.304
15 a 20	686	702	1.388	1	—	—	1	—	—	687	702	1.389
21 a 24	267	323	590	—	—	—	—	—	—	267	323	590
25 a 29	384	434	818	—	—	—	—	—	—	384	434	818
30 a 39	586	614	1.200	2	—	—	2	—	—	588	614	1.202
40 a 49	505	418	923	1	—	—	1	—	—	506	418	924
50 a 59	225	228	453	1	—	—	1	—	—	226	228	454
60 a 69	104	117	221	—	—	—	—	—	—	104	117	221
70 a 79	35	28	63	—	—	—	—	—	—	35	28	63
80 a 89	14	18	32	—	—	—	—	—	—	14	18	32
90 a 99	1	4	5	—	—	—	—	—	—	1	4	5
100 e +	1	3	4	—	—	—	—	—	—	1	3	4
Idade ignorada Âge inconnu	1	—	1	—	—	—	—	—	—	1	—	1
TOTAL GERAL..... TOTAL GÉNÉRAL	5.051	5.029	10.080	5	—	—	5	—	—	5.056	5.029	10.085

CONVENÇÃO
CONVENTION

Homens } H
Hommes }
Mulheres } M
Femmes }
Total } T
Total }

População do Município de Juiz de Fóra, Estado de Minas Geraes, segundo o sexo, a idade e a nacionalidade

Population du Municipè de Juiz de Fóra, de l'État de Minas Geraes, d'après le sexe, l'âge et la nationalité

IDADE ÂGE	Brazileiros Brésiliens			Estrangeiros Étrangers			Nacionalidade ignorada Nationalité inconnue			Total Total		
	H	M	T	H	M	T	H	M	T	H	M	T
	Dias Jours	66	78	144	—	—	—	—	—	—	66	78
Mezes Mois	1.589	1.489	3.078	4	—	4	—	—	—	1.593	1.489	3.082
Annos Ans	1.....	1.393	1.445	2.838	—	3	3	—	—	1.393	1.448	2.841
	2.....	1.904	1.845	3.749	—	—	—	—	—	1.904	1.845	3.749
	3.....	1.789	1.825	3.614	4	3	7	—	—	1.793	1.828	3.621
	4.....	1.861	1.872	3.733	1	—	1	—	—	1.862	1.872	3.734
	5.....	1.735	1.569	3.304	4	—	4	—	—	1.739	1.569	3.308
	6.....	1.649	1.625	3.274	1	1	2	—	—	1.650	1.626	3.276
	7.....	1.730	1.626	3.356	9	3	12	—	—	1.739	1.629	3.368
	8.....	1.707	1.711	3.418	6	5	11	1	—	1.714	1.716	3.430
	9.....	1.425	1.435	2.860	8	4	12	—	—	1.433	1.439	2.872
	10 a 14	7.385	7.193	14.578	52	34	86	—	—	7.437	7.227	14.664
	15 a 20	7.908	8.569	16.477	89	83	172	—	—	7.997	8.652	16.649
	21 a 24	4.974	4.461	9.435	132	136	268	—	—	5.106	4.597	9.703
	25 a 29	4.324	4.468	8.792	340	305	645	—	—	4.664	4.773	9.437
	30 a 39	5.785	5.598	11.383	883	613	1.496	—	—	6.668	6.211	12.879
	40 a 49	4.359	3.776	8.135	732	507	1.239	1	—	5.092	4.283	9.375
	50 a 59	2.641	2.536	5.177	610	402	1.012	—	—	3.251	2.938	6.189
	60 a 69	1.609	1.386	2.995	430	277	707	—	—	2.039	1.663	3.702
	70 a 79	614	615	1.229	185	129	314	—	—	799	744	1.543
	80 a 89	161	158	319	26	21	47	—	—	187	179	366
90 a 99	51	61	112	6	4	10	—	—	57	65	122	
100 e +	13	20	33	5	2	7	—	—	18	22	40	
Idade ignorada Âge Inconnu	26	23	49	1	2	3	11	9	20	38	34	72
TOTAL GERAL..... TOTAL GÉNÉRAL	56.698	55.384	112.082	3.528	2.534	6.062	13	9	22	60.239	57.927	118.166

CONVENÇÃO
CONVENTION

Homens
Hommes } H

Mulheres
Femmes } M

Total
Total } T

População do Município de Lagôa Dourada, Estado de Minas Geraes,
segundo o sexo, a idade e a nacionalidade

Population du Municipè de Lagôa Dourada, de l'État de Minas Geraes,
d'après le sexe, l'âge et la nationalité

IDADE ÂGE	Brazileiros Brésiliens			Estrangeiros Étrangers			Nacionalidade ignorada Nationalité inconnue			Total Total		
	H	M	T	H	M	T	H	M	T	H	M	T
Dias..... Jours	8	8	16	—	—	—	—	—	—	8	8	16
Mezes..... Mois	70	78	148	—	—	—	—	—	—	70	78	148
1.....	85	76	161	—	—	—	—	—	—	85	76	161
2.....	109	81	190	—	—	—	—	—	—	109	81	190
3.....	91	81	172	—	—	—	—	—	—	91	81	172
4.....	78	71	149	—	—	—	—	—	—	78	71	149
5.....	74	81	155	—	—	—	—	—	—	74	81	155
6.....	71	74	145	—	—	—	—	—	—	71	74	145
7.....	91	75	166	—	—	—	—	—	—	91	75	166
8.....	63	89	152	—	—	—	—	—	—	63	89	152
9.....	71	56	127	—	—	—	—	—	—	71	56	127
10 a 14	362	309	671	—	—	—	—	—	—	362	309	671
Annos Ans	15 a 20	331	387	718	—	—	—	—	—	331	387	718
21 a 24	233	190	423	—	1	1	—	—	—	233	191	424
25 a 29	158	191	349	1	—	1	—	—	—	159	191	350
30 a 39	271	248	519	3	1	4	—	—	—	274	249	523
40 a 49	169	162	331	5	4	9	—	—	—	174	166	340
50 a 59	141	137	278	6	—	6	—	—	—	147	137	284
60 a 69	79	63	142	2	1	3	—	—	—	81	64	145
70 a 79	33	37	70	—	—	—	—	—	—	33	37	70
80 a 89	10	5	15	—	—	—	—	—	—	10	5	15
90 a 99	4	4	8	—	—	—	—	—	—	4	4	8
100 e +	—	1	1	—	—	—	—	—	—	—	1	1
Idade ignorada Âge Inconnu	2	1	3	—	—	—	6	3	9	8	4	12
TOTAL GERAL..... TOTAL GÉNÉRAL	2.604	2.505	5.109	17	7	24	6	3	9	2.627	2.515	5.142

CONVENÇÃO
CONVENTION

Homens } H
Hommes }
Mulheres } M
Femmes }
Total } T
Total }

População do Município de Lavras, Estado de Minas Geraes, segundo o sexo, a idade e a nacionalidade

Population du Municipie de Lavras, de l'État de Minas Geraes, d'après le sexe, l'âge et la nationalité

IDADE ÂGE	Brazileiros Brésiliens			Estrangeiros Étrangers			Nacionalidade ignorada Nationalité inconnue			Total Total		
	H	M	T	H	M	T	H	M	T	H	M	T
	Dias..... Jours	44	42	86	—	—	—	—	—	—	44	42
Mezes..... Mois	566	597	1.163	—	1	1	—	—	—	566	598	1.164
(1.....	608	669	1.277	—	—	—	—	—	—	608	669	1.277
2.....	716	728	1.444	1	1	2	—	—	—	717	729	1.446
3.....	737	703	1.440	—	2	2	—	—	—	737	705	1.442
4.....	682	752	1.434	1	1	2	—	—	—	683	753	1.436
5.....	676	688	1.364	5	—	5	—	—	—	681	688	1.369
6.....	752	649	1.401	—	1	1	—	—	—	752	650	1.402
7.....	698	641	1.339	2	5	7	—	—	—	700	646	1.346
8.....	689	669	1.358	1	1	2	—	—	—	690	670	1.360
9.....	508	548	1.056	1	—	1	—	—	—	509	548	1.057
10 a 14	2.911	2.803	5.714	12	12	24	—	—	—	2.923	2.815	5.738
Annos Âns 15 a 20	2.669	3.110	5.779	14	18	32	—	—	—	2.683	3.128	5.811
21 a 24	1.417	1.467	2.884	24	13	37	—	—	—	1.441	1.480	2.921
25 a 29	1.550	1.645	3.195	64	36	100	—	—	—	1.614	1.681	3.295
30 a 39	2.305	2.146	4.451	115	78	193	—	—	—	2.420	2.224	4.644
40 a 49	1.553	1.473	3.026	114	45	159	—	1	1	1.667	1.519	3.186
50 a 59	1.023	951	1.974	83	38	121	—	—	—	1.106	989	2.095
60 a 69	554	526	1.080	60	30	90	—	—	—	614	556	1.170
70 a 79	197	215	412	12	5	17	—	—	—	209	220	429
80 a 89	71	55	126	2	5	7	—	—	—	73	60	133
90 a 99	17	16	33	1	1	2	—	—	—	18	17	35
(100 e +	6	8	14	1	—	1	—	—	—	7	8	15
Idade ignorada Âge inconnu	4	4	8	—	—	—	2	2	4	6	6	12
TOTAL GERAL..... TOTAL GÉNÉRAL	20.953	21.105	42.058	513	293	806	2	3	5	21.468	21.401	42.869

CONVENÇÃO
CONVENTION

Homens } H
Hommes }
Mulheres } M
Femmes }
Total } T
Total }

População do Município de Leopoldina, Estado de Minas Geraes, segundo o sexo, a idade e a nacionalidade

Population du Municipè de Leopoldina, de l'État de Minas Geraes, d'après le sexe, l'âge et la nationalité

IDADE ÂGE	Brazileiros Brésiliens			Estrangeiros Étrangers			Nacionalidade ignorada Nationalité inconnue			Total Total		
	H	M	T	H	M	T	H	M	T	H	M	T
Dias..... Jours	52	32	84	—	—	—	—	—	—	52	32	84
Mezes..... Mois	766	719	1.485	—	—	—	—	—	—	766	719	1.485
1.....	748	729	1.477	1	1	2	—	—	—	749	730	1.479
2.....	982	927	1.909	—	—	—	—	—	—	982	927	1.909
3.....	913	960	1.873	1	1	2	—	—	—	914	961	1.875
4.....	819	877	1.696	1	—	1	—	—	—	820	877	1.697
5.....	857	842	1.699	1	2	3	—	—	—	858	844	1.702
6.....	886	785	1.671	1	—	1	—	—	—	887	785	1.672
7.....	808	894	1.702	2	2	4	—	—	—	810	896	1.706
8.....	859	800	1.659	—	2	2	—	—	—	859	802	1.661
9.....	638	664	1.302	2	3	5	—	—	—	640	667	1.307
10 a 14	3.507	3.321	6.828	10	10	20	—	—	—	3.517	3.331	6.848
Annos Ans	15 a 20	3.517	3.838	7.355	22	23	45	—	—	3.539	3.861	7.400
21 a 24	2.021	1.947	3.968	42	31	73	1	—	1	2.064	1.978	4.042
25 a 29	1.997	2.090	4.087	79	76	155	1	—	1	2.077	2.166	4.243
30 a 39	2.535	2.497	5.032	196	143	339	—	—	—	2.731	2.640	5.371
40 a 49	1.846	1.691	3.537	218	105	323	—	—	—	2.064	1.796	3.860
50 a 59	1.268	1.059	2.327	163	87	250	—	—	—	1.431	1.146	2.577
60 a 69	746	618	1.364	135	71	206	—	—	—	881	689	1.570
70 a 79	274	239	513	43	26	69	—	—	—	317	265	582
80 a 89	85	77	162	8	8	16	—	—	—	93	85	178
90 a 99	19	19	38	5	1	6	—	—	—	24	20	44
100 e +	10	11	21	2	2	4	—	—	—	12	13	25
Idade ignorada Âge inconnu	20	25	45	1	—	1	3	2	5	24	27	51
TOTAL GERAL..... TOTAL GÉNÉRAL	26.173	25.661	51.834	933	594	1.527	5	2	7	27.111	26.257	53.368

CONVENÇÃO
CONVENTION

Homens } H
Hommes }
Mulheres } M
Femmes }
Total } T
Total }

População do Município de Lima Duarte, Estado de Minas Geraes, segundo o sexo, a idade e a nacionalidade

Population du Municipe de Lima Duarte, de l'État de Minas Geraes, d'après le sexe, l'âge et la nationalité

IDADE ÂGE	Brazileiros Brésiliens			Estrangeiros Étrangers			Nacionalidade ignorada Nationalité inconnue			Total Total		
	H	M	T	H	M	T	H	M	T	H	M	T
	Dias Jours	13	15	28	—	—	—	—	—	—	13	15
Mezes Mois	247	243	490	—	—	—	—	—	—	247	243	490
1.....	201	219	420	—	—	—	—	—	—	201	219	420
2.....	296	292	588	—	—	—	—	—	—	296	292	588
3.....	287	293	580	—	—	—	—	—	—	287	293	580
4.....	252	248	500	—	—	—	—	—	—	252	248	500
5.....	247	292	539	—	—	—	—	—	—	247	292	539
6.....	290	239	529	—	—	—	—	—	—	290	239	529
7.....	279	293	572	—	—	—	—	—	—	279	293	572
8.....	293	236	529	—	—	—	—	—	—	293	236	529
9.....	214	224	438	—	—	—	—	—	—	214	224	438
10 a 14	1.102	1.000	2.102	—	—	—	—	—	—	1.102	1.000	2.102
15 a 20	1.040	1.171	2.211	—	—	—	—	—	—	1.040	1.171	2.211
21 a 24	639	637	1.276	1	1	2	—	—	—	640	638	1.278
25 a 29	647	688	1.335	5	1	6	—	—	—	652	689	1.341
30 a 39	1.052	840	1.892	16	1	17	—	—	—	1.068	841	1.909
40 a 49	736	602	1.338	10	3	13	—	—	—	746	605	1.351
50 a 59	501	398	899	14	1	15	—	—	—	515	399	914
60 a 69	226	184	410	5	4	9	—	—	—	231	188	419
70 a 79	96	87	183	2	—	2	—	—	—	98	87	185
80 a 89	33	47	80	3	1	4	—	—	—	36	48	84
90 a 99	13	9	22	—	—	—	—	—	—	13	9	22
100 e +	5	7	12	—	1	1	—	—	—	5	8	13
Idade ignorada Âge Inconnu	7	1	8	—	—	—	—	—	—	7	1	8
TOTAL GERAL..... TOTAL GÉNÉRAL.....	8.716	8.265	16.981	56	13	69	—	—	—	8.772	8.278	17.050

CONVENÇÃO
CONVENTION

{ Homens
Hommes } H

{ Mulheres
Femmes } M

{ Total
Total } T

**População do Município de Manhuassú, Estado de Minas Geraes, segundo
o sexo, a idade e a nacionalidade**

Population du Municip de Manhuassú, de l'État de Minas Geraes, d'après
le sexe, l'âge et la nationalité

IDADE ÂGE	Brazileiros Brésiliens			Estrangeiros Étrangers			Nacionalidade ignorada Nationalité inconnue			Total Total		
	H	M	T	H	M	T	H	M	T	H	M	T
Dias Jours	90	107	197	—	—	—	—	—	—	90	107	197
Mezes Mois	1.272	1.297	2.569	—	1	1	—	—	—	1.272	1.298	2.570
1.....	1.256	1.198	2.454	—	4	4	—	—	—	1.256	1.202	2.458
2.....	1.679	1.482	3.161	3	—	3	—	—	—	1.682	1.482	3.164
3.....	1.662	1.539	3.201	1	—	1	—	—	—	1.663	1.539	3.202
4.....	1.626	1.420	3.046	2	4	6	—	—	—	1.628	1.424	3.052
5.....	1.545	1.436	2.981	1	2	3	—	—	—	1.546	1.438	2.984
6.....	1.565	1.375	2.940	2	3	5	—	—	—	1.567	1.378	2.945
7.....	1.438	1.376	2.814	3	1	4	—	—	—	1.441	1.377	2.818
8.....	1.591	1.397	2.988	1	3	4	—	—	—	1.592	1.400	2.992
9.....	1.147	1.050	2.197	2	3	5	—	—	—	1.149	1.053	2.202
10 a 14	6.147	5.390	11.537	21	15	36	—	—	—	6.168	5.405	11.573
Annos Ans	15 a 20	5.823	5.816	11.639	44	22	66	—	—	5.867	5.838	11.705
21 a 24	3.176	2.773	5.949	42	19	61	—	—	—	3.218	2.792	6.010
25 a 29	3.556	3.091	6.647	85	40	125	—	—	—	3.641	3.131	6.772
30 a 39	4.977	4.096	9.073	177	69	246	1	—	1	5.155	4.165	9.320
40 a 49	3.524	2.440	5.964	122	64	186	—	—	—	3.646	2.504	6.150
50 a 59	1.729	1.244	2.973	103	36	139	—	—	—	1.832	1.280	3.112
60 a 69	855	630	1.485	60	29	89	—	—	—	915	659	1.574
70 a 79	275	212	487	28	8	36	—	—	—	303	220	523
80 a 89	96	95	191	6	2	8	—	—	—	102	97	199
90 a 99	32	27	59	1	1	2	—	—	—	33	28	61
100 e +	8	12	20	—	—	—	—	—	—	8	12	20
Idade ignorada Âge inconnu	23	15	38	—	—	—	32	18	50	55	33	88
TOTAL GERAL..... TOTAL GÉNÉRAL	45.092	39.518	84.610	704	326	1.030	33	18	51	45.829	39.862	85.691

CONVENÇÃO
CONVENTION

Homens } H
Hommes }
Mulheres } M
Femmes }
Total } T
Total }

**População do Município de Mar de Hespanha, Estado de Minas Geraes,
segundo o sexo, a idade e a nacionalidade**

Population du Municipe de Mar de Hespanha, de l'État de Minas Geraes,
d'après le sexe, l'âge et la nationalité

IDADE ÂGE	Brazileiros Brésiliens			Estrangeiros Étrangers			Nacionalidade ignorada Nationalité inconnue			Total Total		
	H	M	T	H	M	T	H	M	T	H	M	T
	Dias Jours	17	20	37	—	—	—	—	—	—	17	20
Mezes Mois	485	498	983	1	—	1	—	—	—	486	498	984
1.....	561	547	1.108	1	1	2	—	—	—	562	548	1.110
2.....	756	667	1.423	1	—	1	—	—	—	757	667	1.424
3.....	702	591	1.293	—	—	—	—	—	—	702	591	1.293
4.....	580	650	1.230	1	—	1	—	—	—	581	650	1.231
5.....	573	609	1.182	—	—	—	—	—	—	573	609	1.182
6.....	606	562	1.168	1	1	2	—	—	—	607	563	1.170
7.....	602	611	1.213	—	—	—	—	—	—	602	611	1.213
8.....	622	544	1.166	3	—	3	—	—	—	625	544	1.169
9.....	505	464	969	1	—	1	—	—	—	506	464	970
10 a 14	2.426	2.382	4.808	7	7	14	—	1	1	2.433	2.390	4.823
Annos Ans	15 a 20	2.415	2.642	5.057	9	10	19	—	—	2.424	2.652	5.076
21 a 24	1.384	1.311	2.695	28	23	51	—	—	—	1.412	1.334	2.746
25 a 29	1.252	1.240	2.492	72	61	133	—	—	—	1.324	1.301	2.625
30 a 39	1.736	1.673	3.409	169	109	278	—	—	—	1.905	1.782	3.687
40 a 49	1.328	1.193	2.521	163	108	271	—	—	—	1.491	1.301	2.792
50 a 59	863	702	1.565	151	81	232	—	—	—	1.014	783	1.797
60 a 69	536	489	1.025	105	44	149	—	—	—	641	533	1.174
70 a 79	257	172	429	54	21	75	—	—	—	311	193	504
80 a 89	70	76	146	14	8	22	—	—	—	84	84	168
90 a 99	28	11	39	3	2	5	—	—	—	31	13	44
100 e +	7	9	16	2	2	4	—	—	—	9	11	20
Idade ignorada Âge inconnu	3	4	7	—	—	—	—	—	—	3	4	7
TOTAL GERAL..... TOTAL GÉNÉRAL	18.314	17.667	35.981	786	478	1.264	—	1	1	19.100	18.146	37.246

CONVENÇÃO
CONVENTION

{ Homens Hommes }	H
{ Mulheres Femmes }	M
{ Total Total }	T

População do Município de Maria da Fé, Estado de Minas Geraes, segundo o sexo, a idade e a nacionalidade

Population du Municipie de Maria da Fé, de l'État de Minas Geraes, d'après le sexe, l'âge et la nationalité

IDADE ÂGE	Brazileiros Brésiliens			Estrangeiros Étrangers			Nacionalidade ignorada Nationalité inconnue			Total Total		
	H	M	T	H	M	T	H	M	T	H	M	T
Dias..... Jours	10	77	87	—	—	—	—	—	—	10	77	87
Mezes..... Mois	85	216	301	—	—	—	—	—	—	85	216	301
1.....	107	167	274	1	—	1	—	—	—	108	167	275
2.....	134	230	364	—	—	—	—	—	—	134	230	364
3.....	131	204	335	1	—	1	—	—	—	132	204	336
4.....	115	154	269	—	—	—	—	—	—	115	154	269
5.....	121	181	302	—	—	—	—	—	—	121	181	302
6.....	94	93	187	1	—	1	—	—	—	95	93	188
7.....	116	139	255	—	—	—	—	—	—	116	139	255
8.....	105	122	227	1	—	1	—	—	—	106	122	228
9.....	93	91	184	1	—	1	—	—	—	94	91	185
10 a 14	430	491	921	3	6	9	—	—	—	433	497	930
Annos Ans	15 a 20	455	613	1.068	9	4	13	—	—	464	617	1.081
21 a 24	193	228	421	14	6	20	—	—	—	207	234	441
25 a 29	275	283	558	13	8	21	—	—	—	288	291	579
30 a 39	339	392	731	18	10	28	—	—	—	357	402	759
40 a 49	317	261	578	26	13	39	—	—	—	343	274	617
50 a 59	184	144	328	18	7	25	—	—	—	202	151	353
60 a 69	92	48	140	4	1	5	—	—	—	96	49	145
70 a 79	30	17	47	1	—	1	—	—	—	31	17	48
80 a 89	9	10	19	2	1	3	—	—	—	11	11	22
90 a 99	2	3	5	—	—	—	—	—	—	2	3	5
100 e +	—	—	—	—	—	—	—	—	—	—	—	—
Idade ignorada Âge inconnu	—	—	—	—	—	—	—	—	—	—	—	—
TOTAL GERAL..... TOTAL GÉNÉRAL.....	3.437	4.164	7.601	113	56	169	—	—	—	3.550	4.220	7.770

CONVENÇÃO
CONVENTION

Homens } H
Hommes }
Mulheres } M
Femmes }
Total } T
Total }

População do Município de Marianna, Estado de Minas Geraes, segundo o sexo, a idade e a nacionalidade

Population du Muncipe de Marianna, de l'État de Minas Geraes, d'après le sexe, l'âge et la nationalité

IDADE ÂGE	Brazileiros Brésiliens			Estrangeiros Étrangers			Nacionalidade ignorada Nationalité inconnue			Total Total		
	H	M	T	H	M	T	H	M	T	H	M	T
Dias..... Jours	43	32	75	—	—	—	—	—	—	43	32	75
Mezes..... Mois	525	516	1.044	1	—	1	—	—	—	529	516	1.045
1.....	477	471	948	—	—	—	—	—	—	477	471	948
2.....	666	609	1.275	1	—	1	—	—	—	667	609	1.276
3.....	685	611	1.296	—	2	2	—	—	—	685	613	1.298
4.....	620	565	1.185	—	1	1	—	—	—	620	566	1.186
5.....	648	564	1.212	1	—	1	—	—	—	649	564	1.213
6.....	566	530	1.096	—	—	—	—	—	—	566	530	1.096
7.....	668	551	1.219	2	—	2	—	—	—	670	551	1.221
8.....	607	550	1.187	1	1	2	—	—	—	608	581	1.189
9.....	530	461	991	1	—	1	—	—	—	531	461	992
10 a 14	2.555	2.393	4.953	14	14	28	2	2	4	2.571	2.414	4.985
15 a 20	2.594	2.780	5.374	17	12	29	—	—	—	2.611	2.792	5.403
21 a 24	1.563	1.390	2.953	26	10	36	—	—	—	1.594	1.400	2.994
25 a 29	1.633	1.627	3.310	63	26	89	—	—	—	1.746	1.653	3.399
30 a 39	2.396	2.256	4.652	146	63	209	—	—	—	2.542	2.319	4.861
40 a 49	1.685	1.589	3.274	106	29	135	—	—	—	1.791	1.618	3.409
50 a 59	963	1.025	1.988	78	23	101	—	—	—	1.041	1.048	2.089
60 a 69	483	650	1.133	30	9	39	—	—	—	513	659	1.172
70 a 79	199	238	437	9	5	14	—	—	—	208	243	451
80 a 89	70	74	144	—	—	—	—	—	—	70	74	144
90 a 99	18	39	57	—	—	—	—	—	—	18	39	57
100 e +	10	13	23	—	1	1	—	—	—	10	14	24
Idade ignorada Âge inconnu	5	8	13	1	1	2	12	9	21	18	18	36
TOTAL GERAL..... TOTAL GÉNÉRAL	20.267	19.577	39.844	497	197	694	14	11	25	20.778	19.785	40.563

CONVENÇÃO
CONVENTION

Homens Hommes	}	H
Mulheres Femmes		
Total Total	}	T

População do Município de Mercês, Estado de Minas Geraes, segundo
o sexo, a idade e a nacionalidadePopulation du Municipè de Mercês, de l'État de Minas Geraes, d'après
le sexe, l'âge et la nationalité

IDADE ÂGE	Brazileiros Brésiliens			Estrangeiros Étrangers			Nacionalidade ignorada Nationalité inconnue			Total Total		
	H	M	T	H	M	T	H	M	T	H	M	T
Dias..... Jours	17	17	34	—	—	—	—	—	—	17	17	34
Mezes..... Mois	225	204	429	—	—	—	—	—	—	225	204	429
Annos Ans	1.....	358	296	654	—	—	—	—	—	358	296	654
	2.....	404	390	794	—	—	—	—	—	404	390	794
	3.....	401	349	750	—	—	—	—	—	401	349	750
	4.....	429	366	795	—	—	—	—	—	429	366	795
	5.....	424	344	768	—	—	—	—	—	424	344	768
	6.....	394	315	709	—	—	—	—	—	394	315	709
	7.....	377	308	685	—	—	—	—	—	377	308	685
	8.....	412	339	751	—	—	—	—	—	412	339	751
	9.....	286	255	541	—	—	—	—	—	286	255	541
	10 a 14	1.551	1.418	2.969	—	1	1	—	—	1.551	1.419	2.970
15 a 20	1.341	1.505	2.846	—	2	2	—	—	1.341	1.507	2.848	
21 a 24	583	646	1.229	2	1	3	—	—	585	647	1.232	
25 a 29	562	584	1.146	6	3	9	1	1	2	569	588	1.157
30 a 39	903	835	1.738	12	10	22	—	—	—	915	845	1.760
40 a 49	750	674	1.424	19	7	26	—	—	—	769	681	1.450
50 a 59	454	335	789	13	2	15	—	—	—	467	337	804
60 a 69	263	192	455	5	2	7	—	—	—	268	194	462
70 a 79	70	49	119	1	1	2	—	—	—	71	50	121
80 a 89	24	15	39	1	—	1	—	—	—	25	15	40
90 a 99	5	6	11	—	—	—	—	—	—	5	6	11
100 e +	1	—	1	—	—	—	—	—	—	1	—	1
Idade ignorada Âge inconnu	1	1	2	—	—	—	—	—	—	1	1	2
TOTAL GERAL..... TOTAL GÉNÉRAL	10.235	9.443	19.678	59	29	88	1	1	2	10.295	9.473	19.768

CONVENÇÃO
CONVENTION

Homens } H
Hommes }
Mulheres } M
Femmes }
Total } T
Total }

População do Município de Minas Novas, Estado de Minas Geraes, segundo o sexo, a idade e a nacionalidade

Population du Municipice de Minas Novas, de l'État de Minas Geraes, d'après le sexe, l'âge et la nationalité

IDADE ÂGE	Brazileiros Brésiliens			Estrangeiros Étrangers			Nacionalidade ignorada Nationalité inconnue			Total Total			
	H	M	T	H	M	T	H	M	T	H	M	T	
Dias..... Jours	44	44	88	—	—	—	—	—	—	44	44	88	
Mezes..... Mois	667	588	1.255	—	—	—	1	—	1	668	588	1.256	
Anos Ans	1.....	579	541	1.120	—	—	—	—	—	579	541	1.120	
	2.....	873	836	1.709	—	—	—	—	—	873	836	1.709	
	3.....	770	794	1.564	—	—	—	1	4	5	771	798	1.569
	4.....	853	760	1.613	—	—	—	—	—	—	853	760	1.613
	5.....	777	801	1.578	—	—	—	—	1	1	777	802	1.579
	6.....	876	826	1.702	—	—	—	—	1	1	876	827	1.703
	7.....	820	740	1.560	—	—	—	—	—	—	820	740	1.560
	8.....	1.023	985	2.008	—	—	—	2	1	3	1.025	986	2.011
	9.....	549	558	1.107	—	—	—	—	—	—	549	558	1.107
	10 a 14	3.809	3.588	7.397	—	—	—	2	4	6	3.811	3.592	7.403
	15 a 20	3.535	4.147	7.682	—	—	—	4	2	6	3.539	4.149	7.688
	21 a 24	1.380	1.747	3.127	—	—	—	1	1	2	1.381	1.748	3.129
	25 a 29	1.699	2.151	3.850	2	—	—	2	2	4	1.703	2.153	3.856
30 a 39	2.656	3.005	5.661	—	—	—	5	10	15	2.661	3.015	5.676	
40 a 49	1.993	2.131	4.124	—	—	—	4	—	4	1.997	2.131	4.128	
50 a 59	1.043	1.306	2.349	—	—	—	—	—	—	1.043	1.306	2.349	
60 a 69	671	738	1.409	1	—	—	1	—	—	672	738	1.410	
70 a 79	207	273	480	—	—	—	—	1	1	207	274	481	
80 a 89	84	104	188	—	—	—	—	—	—	84	104	188	
90 a 99	24	26	50	—	—	—	—	—	—	24	26	50	
100 e +	4	7	11	—	—	—	—	—	—	4	7	11	
Idade ignorada Âge inconnu	22	17	39	—	—	—	13	5	18	35	22	57	
TOTAL GERAL..... TOTAL GÉNÉRAL	24.958	26.713	51.671	3	—	3	35	32	67	24.996	26.745	51.741	

CONVENÇÃO
CONVENTION

Homens
Hommes } H

Mulheres
Femmes } M

Total
Total } T

População do Município de Monte Alegre, Estado de Minas Geraes, segundo o sexo, a idade e a nacionalidade

Population du Municipie de Monte Alegre, de l'État de Minas Geraes, d'après le sexe, l'âge et la nationalité

IDADE ÂGE	Brazileiros Brésiliens			Estrangeiros Étrangers			Nacionalidade ignorada Nationalité inconnue			Total Total		
	H	M	T	H	M	T	H	M	T	H	M	T
Dias..... Jours	12	11	23	—	—	—	—	—	—	12	11	23
Mezes..... Mois	135	166	301	—	—	—	—	—	—	135	166	301
1.....	148	138	286	—	—	—	—	—	—	148	138	286
2.....	186	179	365	—	—	—	—	—	—	186	179	365
3.....	160	193	353	—	—	—	—	—	—	160	193	353
4.....	209	202	411	—	—	—	—	—	—	209	202	411
5.....	184	190	374	—	—	—	—	—	—	184	190	374
6.....	220	198	418	—	—	—	—	—	—	220	198	418
7.....	195	199	394	—	—	—	—	—	—	195	199	394
8.....	228	207	435	—	—	—	—	—	—	228	207	435
9.....	173	172	345	—	—	—	—	—	—	173	172	345
10 a 14	896	854	1.750	1	1	2	—	—	—	897	855	1.752
15 a 20	705	905	1.610	2	2	4	—	—	—	707	907	1.614
21 a 24	306	317	623	2	2	4	—	—	—	308	319	627
25 a 29	442	418	860	6	4	10	—	—	—	448	422	870
30 a 39	602	492	1.094	18	3	21	—	—	—	620	495	1.115
40 a 49	365	321	686	12	1	13	—	—	—	377	322	699
50 a 59	171	174	345	3	1	4	—	—	—	174	175	349
60 a 69	94	77	171	2	1	3	—	—	—	96	78	174
70 a 79	22	34	56	2	—	2	—	—	—	24	34	58
80 a 89	7	9	16	—	—	—	—	—	—	7	9	16
90 a 99	2	3	5	—	—	—	—	—	—	2	3	5
100 e +	1	2	3	—	—	—	—	—	—	1	2	3
Idade ignorada Âge inconnu	—	—	—	—	—	—	—	—	—	—	—	—
TOTAL GERAL..... TOTAL GÉNÉRAL	5.463	5.461	10.924	48	15	63	—	—	—	5.511	5.476	10.987

CONVENÇÃO
CONVENTION

Homens
Hommes } H

Mulheres
Femmes } M

Total
Total } T

População do Município de Monte Carmello, Estado de Minas Geraes, segundo o sexo, a idade e a nacionalidade

Population du Municipie de Monte Carmello, de l'État de Minas Geraes, d'après le sexe, l'âge et la nationalité

IDADE ÂGE	Brazileiros Brésiliens			Estrangeiros Étrangers			Nacionalidade ignorada Nationalité inconnue			Total		
	H	M	T	H	M	T	H	M	T	H	M	T
Dias Jours	17	15	32	—	—	—	—	—	—	17	15	32
Mezes Mois	225	234	459	—	—	—	—	—	—	225	234	459
Anos Ans	1.....	356	361	717	—	—	—	—	—	356	361	717
	2.....	406	438	844	—	—	—	—	—	406	438	844
	3.....	436	424	860	—	—	—	—	—	436	424	860
	4.....	393	393	786	—	—	—	—	—	393	393	786
	5.....	450	394	844	—	—	—	—	—	450	394	844
	6.....	483	458	941	1	—	1	—	—	484	458	942
	7.....	419	337	756	—	—	—	—	—	419	337	756
	8.....	493	461	954	2	—	2	—	—	495	461	956
	9.....	416	331	747	—	—	—	—	—	416	331	747
	10 a 14	2.083	1.894	3.977	1	1	2	—	—	2.084	1.895	3.979
15 a 20	1.815	1.974	3.789	2	5	7	—	—	1.817	1.979	3.796	
21 a 24	705	663	1.368	1	3	4	—	—	706	666	1.372	
25 a 29	816	762	1.578	9	8	17	—	—	825	770	1.595	
30 a 39	1.357	1.235	2.592	15	10	25	—	—	1.372	1.245	2.617	
40 a 49	977	863	1.840	11	1	12	—	—	988	864	1.852	
50 a 59	479	417	896	8	3	11	—	—	487	420	907	
60 a 69	227	220	447	4	1	5	—	—	231	221	452	
70 a 79	86	78	164	—	—	—	—	—	86	78	164	
80 a 89	35	23	59	2	—	2	—	—	38	23	61	
90 a 99	7	5	12	—	—	—	—	—	7	5	12	
100 e +	2	3	5	1	—	1	—	—	3	3	6	
Idade ignorada Âge inconnu	2	—	2	—	—	—	6	4	10	8	4	12
TOTAL GERAL..... TOTAL GÉNÉRAL	12.686	11.983	24.669	57	32	89	6	4	10	12.749	12.019	24.768

CONVENÇÃO CONVENTION	Homens Hommes	}	H
	Mulheres Femmes		
	Total Total	}	T

População do Município de Monte Santo, Estado de Minas Geraes, segundo o sexo, a idade e a nacionalidade

Population du Municipie de Monte Santo, de l'État de Minas Geraes, d'après le sexe, l'âge et la nationalité

IDADE ÂGE	Brazileiros Brésiliens			Estrangeiros Étrangers			Nacionalidade ignorada Nationalité inconnue			Total Total		
	H	M	T	H	M	T	H	M	T	H	M	T
Dias..... Jours	45	28	73	—	—	—	—	—	—	45	28	73
Mezes..... Mois	499	426	925	9	10	19	—	—	—	508	436	944
1.....	488	435	923	8	6	14	—	—	—	496	441	937
2.....	608	544	1.152	6	9	15	—	—	—	614	553	1.167
3.....	573	521	1.094	9	7	16	—	—	—	582	528	1.110
4.....	586	516	1.102	6	10	16	—	—	—	592	526	1.118
5.....	533	488	1.021	7	3	10	—	—	—	540	491	1.031
6.....	582	442	1.024	11	8	19	—	—	—	593	450	1.043
7.....	480	506	986	7	9	16	—	—	—	487	515	1.002
8.....	578	472	1.050	12	6	18	—	—	—	590	478	1.068
9.....	372	360	732	10	3	13	—	—	—	382	363	745
10 a 14	2.102	1.910	4.012	55	45	100	—	—	—	2.157	1.955	4.112
Annos Ans	15 a 20	1.904	1.950	3.854	61	82	143	—	—	1.965	2.032	3.997
21 a 24	1.003	880	1.883	42	45	87	—	—	—	1.045	925	1.970
25 a 29	1.153	911	2.064	110	94	204	—	—	—	1.263	1.005	2.268
30 a 39	1.620	1.232	2.852	220	169	389	1	1	2	1.841	1.402	3.243
40 a 49	1.193	819	2.012	202	117	319	—	—	—	1.395	936	2.331
50 a 59	640	447	1.087	143	100	243	—	—	—	783	547	1.330
60 a 69	343	240	583	69	46	115	1	—	1	413	286	699
70 a 79	132	90	222	23	23	46	—	—	—	155	113	268
80 a 89	30	21	51	3	1	4	—	—	—	33	22	55
90 a 99	8	7	15	—	—	—	—	—	—	8	7	15
100 e +	2	2	4	—	—	—	—	—	—	2	2	4
Idade ignorada Âge inconnu	13	9	22	—	—	—	12	6	18	25	15	40
TOTAL GERAL..... TOTAL GÉNÉRAL	15.487	13.256	28.743	1.013	793	1.806	14	7	21	16.514	14.056	30.570

CONVENÇÃO
CONVENTION

{ Homens
Hommes } H

{ Mulheres
Femmes } M

{ Total
Total } T

População do Município de Montes Claros, Estado de Minas Geraes, segundo o sexo, a idade e a nacionalidade

Population du Municip de Montes Claros, de l'État de Minas Geraes, d'après le sexe, l'âge et la nationalité

IDADE ÂGE	Brazileiros Brésiliens			Estrangeiros Étrangers			Nacionalidade ignorada Nationalité inconnue			Total Total		
	H	M	T	H	M	T	H	M	T	H	M	T
	Dias..... Jours	50	46	96	—	—	—	—	—	—	50	46
Mezes..... Mois	872	866	1.738	—	—	—	—	—	—	872	866	1.738
1.....	963	821	1.784	—	—	—	—	—	—	963	821	1.784
2.....	1.228	1.182	2.410	—	—	—	—	—	—	1.228	1.182	2.410
3.....	1.402	1.326	2.728	—	1	1	—	—	—	1.402	1.327	2.729
4.....	1.151	1.046	2.197	—	—	—	—	—	—	1.151	1.046	2.197
5.....	1.149	1.035	2.184	—	—	—	—	—	—	1.149	1.035	2.184
6.....	1.199	1.061	2.260	—	—	—	—	—	—	1.199	1.061	2.260
7.....	989	928	1.917	—	—	—	—	—	—	989	928	1.917
8.....	1.421	1.263	2.684	—	—	—	—	—	—	1.421	1.263	2.684
9.....	835	750	1.585	—	—	—	—	—	—	835	750	1.585
10 a 14	5.522	4.723	10.245	—	—	—	—	—	—	5.522	4.723	10.245
15 a 20	5.206	5.312	10.518	—	—	—	—	—	—	5.206	5.312	10.518
21 a 24	2.042	1.957	3.999	—	—	—	—	—	—	2.042	1.957	3.999
25 a 29	2.311	2.555	4.866	5	1	6	—	—	—	2.316	2.556	4.872
30 a 39	3.591	3.509	7.100	5	4	9	—	—	—	3.596	3.513	7.109
40 a 49	2.524	2.507	5.031	1	1	2	—	—	—	2.525	2.508	5.033
50 a 59	1.388	1.456	2.844	4	—	4	—	—	—	1.392	1.456	2.848
60 a 69	732	766	1.498	1	—	1	—	—	—	733	766	1.499
70 a 79	209	249	458	—	—	—	—	—	—	209	249	458
80 a 89	61	90	151	—	—	—	—	—	—	61	90	151
90 a 99	10	29	39	—	—	—	—	—	—	10	29	39
100 e +	1	4	5	1	—	1	—	—	—	2	4	6
Idade ignorada Âge inconnu	71	65	136	—	—	—	4	1	5	75	66	141
TOTAL GERAL..... TOTAL GÉNÉRAL	34.927	33.546	68.473	17	7	24	4	1	5	34.948	33.554	68.502

CONVENÇÃO
CONVENTION

{ Homens Hommes }	H
{ Mulheres Femmes }	M
{ Total }	T

População do Município de Muzambinho, Estado de Minas Geraes, segundo o sexo, a idade e a nacionalidade

Population du Mucipe de Muzambinho, de l'État de Minas Geraes, d'après le sexe, l'âge et la nationalité

IDADE ÂGE	Brazileiros Brésiliens			Estrangeiros Étrangers			Nacionalidade ignorada Nationalité inconnue			Total Total		
	H	M	T	H	M	T	H	M	T	H	M	T
Dias Jours	29	29	58	—	—	—	—	—	—	29	29	58
Mezes Mois	528	540	1.068	1	1	2	—	—	—	529	541	1.070
1.....	519	537	1.056	1	2	3	—	—	—	520	539	1.059
2.....	667	616	1.283	3	6	9	—	—	—	670	622	1.292
3.....	637	656	1.293	2	1	3	—	—	—	639	657	1.296
4.....	613	645	1.258	2	3	5	—	—	—	615	648	1.263
5.....	630	643	1.273	3	2	5	—	—	—	633	645	1.278
6.....	560	566	1.126	5	5	10	—	—	—	565	571	1.136
7.....	608	614	1.222	1	6	7	—	—	—	609	620	1.229
8.....	565	581	1.146	6	—	6	—	—	—	571	581	1.152
9.....	432	421	853	6	1	7	—	—	—	438	422	860
10 a 14	2.267	2.169	4.436	16	16	32	1	—	1	2.284	2.185	4.469
Annos Ans	15 a 20	2.077	2.312	4.389	22	15	37	—	—	2.099	2.327	4.426
21 a 24	1.041	1.011	2.052	23	13	41	—	—	—	1.069	1.024	2.093
25 a 29	1.180	1.152	2.332	56	44	100	—	1	1	1.236	1.197	2.433
30 a 39	1.691	1.627	3.318	141	86	227	1	1	2	1.833	1.714	3.547
40 a 49	1.362	1.083	2.445	117	43	160	1	—	1	1.480	1.126	2.606
50 a 59	719	632	1.351	82	38	120	—	—	—	801	670	1.471
60 a 69	393	346	739	46	20	66	—	—	—	439	366	805
70 a 79	152	134	286	8	6	14	—	—	—	160	140	300
80 a 89	44	56	100	2	1	3	—	—	—	46	57	103
90 a 99	12	5	17	—	—	—	—	—	—	12	5	17
100 e +	7	2	9	—	—	—	—	—	—	7	2	9
Idade ignorada Âge inconnu	7	2	9	—	—	—	1	3	4	8	5	13
TOTAL GERAL..... TOTAL GÉNÉRAL	16.740	16.379	33.119	548	309	857	4	5	9	17.292	16.693	33.985

CONVENÇÃO
CONVENTION

Homens } H
Hommes }
Mulheres } M
Femmes }
Total } T
Total }

População do Município de Oliveira, Estado de Minas Geraes, segundo o sexo, a idade e a nacionalidade

Population du Municipie de Oliveira, de l'État de Minas Geraes, d'après le sexe, l'âge et la nationalité

IDADE ÂGE	Brazileiros Brésiliens			Estrangeiros Étrangers			Nacionalidade ignorada Nationalité inconnue			Total Total		
	H	M	T	H	M	T	H	M	T	H	M	T
	Dias..... Jours	41	32	73	—	—	—	—	—	—	41	32
Mezes..... Mois	436	477	913	—	—	—	—	—	—	436	477	913
1.....	459	434	893	1	—	1	—	—	—	460	434	894
2.....	577	556	1.133	—	—	—	—	—	—	577	556	1.133
3.....	550	532	1.082	1	—	1	—	—	—	551	532	1.083
4.....	530	568	1.098	—	—	—	—	—	—	530	568	1.098
5.....	517	495	1.012	—	—	—	—	—	—	517	495	1.012
6.....	495	543	1.038	2	—	2	—	—	—	497	543	1.040
7.....	557	542	1.099	1	—	1	—	—	—	558	542	1.100
8.....	538	548	1.086	2	—	2	—	—	—	540	548	1.088
9.....	419	387	806	1	1	2	—	—	—	420	388	808
10 a 14	2.173	2.180	4.353	13	13	26	—	1	1	2.186	2.194	4.380
15 a 20	2.112	2.471	4.583	10	15	25	—	—	—	2.122	2.486	4.608
21 a 24	1.290	1.303	2.593	16	13	29	—	—	—	1.306	1.316	2.622
25 a 29	1.266	1.358	2.624	52	13	65	—	—	—	1.318	1.371	2.689
30 a 39	1.948	1.936	3.884	85	40	125	—	—	—	2.033	1.976	4.009
40 a 49	1.447	1.298	2.745	69	29	98	—	—	—	1.516	1.327	2.843
50 a 59	901	929	1.830	50	21	71	—	—	—	951	950	1.901
60 a 69	464	457	921	14	7	21	—	—	—	478	464	942
70 a 79	175	197	372	12	3	15	—	—	—	187	200	387
80 a 89	36	59	95	3	—	3	—	—	—	39	59	98
90 a 99	18	28	46	1	—	1	—	—	—	19	28	47
100 e +	5	7	12	1	—	1	—	—	—	6	7	13
Idade ignorada Âge inconnu	4	3	7	—	—	—	2	1	3	6	4	10
TOTAL GERAL..... TOTAL GÉNÉRAL	16.958	17.340	34.298	334	155	489	2	2	4	17.294	17.497	34.791

CONVENÇÃO
CONVENTION

Homens } H
Hommes }
Mulheres } M
Femmes }
Total } T
Total }

População do Município de Ouro Fino, Estado de Minas Geraes, segundo
o sexo, a idade e a nacionalidade

Population du Municipè de Ouro Fino, de l'État de Minas Geraes,
d'après le sexe, l'âge et la nationalité

IDADE ÂGE	Brazileiros Brésiliens			Estrangeiros Étrangers			Nacionalidade ignorada Nationalité inconnue			Total Total			
	H	M	T	H	M	T	H	M	T	H	M	T	
	Dias..... Jours	20	36	56	—	—	—	—	—	—	20	36	56
Mezes..... Mois	692	727	1.419	2	—	2	—	—	—	694	727	1.421	
1.....	655	679	1.334	—	2	2	—	—	—	655	681	1.336	
2.....	832	899	1.731	1	2	3	—	—	—	833	901	1.734	
3.....	841	826	1.667	3	2	5	—	—	—	844	828	1.672	
4.....	850	824	1.674	2	1	3	—	—	—	852	825	1.677	
5.....	800	791	1.591	1	1	2	—	—	—	801	792	1.593	
6.....	797	874	1.671	1	3	4	—	—	—	798	877	1.675	
7.....	791	758	1.549	3	1	4	—	—	—	794	759	1.553	
8.....	876	833	1.709	4	9	13	—	—	—	880	842	1.722	
9.....	527	541	1.068	6	4	10	—	—	—	533	545	1.078	
10 a 14	3.219	3.113	6.332	50	51	101	—	—	—	3.269	3.164	6.433	
Annos Ans	15 a 20	3.051	3.348	6.399	84	63	147	—	—	—	3.135	3.411	6.546
21 a 24	1.451	1.465	2.916	84	53	137	1	—	1	1.536	1.518	3.054	
25 a 29	1.679	1.729	3.408	129	102	231	—	—	—	1.808	1.831	3.639	
30 a 39	2.486	2.225	4.711	283	215	498	1	—	1	2.770	2.440	5.210	
40 a 49	1.884	1.546	3.430	259	180	439	—	—	—	2.143	1.726	3.869	
50 a 59	1.046	866	1.912	235	166	401	—	—	—	1.281	1.032	2.313	
60 a 69	615	479	1.094	123	80	203	—	—	—	738	559	1.297	
70 a 79	193	143	336	37	24	61	—	—	—	230	167	397	
80 a 89	46	43	89	12	5	17	—	—	—	58	48	106	
90 a 99	13	15	28	—	—	—	—	—	—	13	15	28	
100 e +	8	4	12	—	—	—	—	—	—	8	4	12	
Idade ignorada Âge inconnu	12	7	19	—	—	—	17	10	27	29	17	46	
TOTAL GERAL..... TOTAL GÉNÉRAL	23.384	22.771	46.155	1.319	964	2.283	19	10	29	24.722	23.745	48.467	

CONVENÇÃO
CONVENTION

Homens } H
Hommes }
Mulheres } M
Femmes }
Total } T
Total }

População do Município de Ouro Preto, Estado de Minas Geraes, segundo o sexo, a idade e a nacionalidade

Population du Municip de Ouro Preto, de l'État de Minas Geraes, d'après le sexe, l'âge et la nationalité

IDADE ÂGE	Brazileiros Brésiliens			Estrangeiros Étrangers			Nacionalidade Ignorada Nationalité inconnue			Total Total			
	H	M	T	H	M	T	H	M	T	H	M	T	
Dias..... Jours	30	28	58	—	—	—	—	—	—	30	28	58	
Mezes..... Mois	663	643	1.306	—	—	—	—	—	—	663	643	1.306	
Anos Ans	1.....	618	603	1.221	—	—	—	—	—	618	603	1.221	
	2.....	849	749	1.598	—	—	—	—	—	849	749	1.598	
	3.....	792	701	1.493	—	—	—	—	—	792	701	1.493	
	4.....	835	740	1.575	—	—	—	—	—	835	740	1.575	
	5.....	808	692	1.500	—	—	—	—	—	808	692	1.500	
	6.....	809	658	1.467	—	1	1	—	—	809	659	1.468	
	7.....	762	701	1.463	1	—	1	—	—	763	701	1.464	
	8.....	751	734	1.485	—	—	—	—	—	751	734	1.485	
	9.....	632	520	1.152	—	—	—	—	—	632	520	1.152	
	10 a 14	3.382	2.968	6.351	12	10	22	—	—	3.395	2.978	6.373	
	15 a 20	3.515	3.532	7.047	9	28	37	—	1	1	3.524	3.561	7.085
	21 a 24	2.090	1.761	3.851	22	7	29	—	1	1	2.112	1.769	3.881
	25 a 29	1.929	1.874	3.803	59	23	82	1	1	2	1.989	1.898	3.887
	30 a 39	2.860	2.779	5.639	146	62	208	1	—	1	3.007	2.841	5.848
	40 a 49	2.079	2.109	4.188	136	45	181	1	—	1	2.216	2.154	4.370
	50 a 59	1.291	1.320	2.611	127	37	164	—	—	—	1.418	1.357	2.775
	60 a 69	721	823	1.544	69	26	95	—	—	—	790	849	1.639
70 a 79	298	315	613	23	8	31	—	—	—	321	323	644	
80 a 89	66	103	169	1	3	4	—	—	—	67	106	173	
90 a 99	11	25	36	—	1	1	—	—	—	11	26	37	
100 e +	2	7	9	—	—	—	—	—	—	2	7	9	
Idade ignorada Âge inconnu	47	29	76	—	1	1	15	3	18	62	33	95	
TOTAL GERAL..... TOTAL GÉNÉRAL	25.841	24.414	50.255	605	252	857	18	6	24	26.464	24.672	51.136	

CONVENÇÃO
CONVENTION

Homens Hommes	}	H
Mulheres Femmes		
Total Total	}	T

População do Município de Palma, Estado de Minas Geraes, segundo o sexo, a idade e a nacionalidade

Population du Municipè de Palma, de l'État de Minas Geraes, d'après le sexe, l'âge et la nationalité

IDADE Âge	Brazileiros Brésiliens			Estrangeiros Étrangers			Nacionalidade ignorada Nationalité inconnue			Total Total		
	H	M	T	H	M	T	H	M	T	H	M	T
Dias..... Jours	18	11	29	—	—	—	—	—	—	18	11	29
Mezes..... Mois	293	272	565	1	—	1	—	—	—	294	272	566
1.....	301	272	573	1	—	1	—	—	—	302	272	574
2.....	432	387	819	—	1	1	—	—	—	432	388	820
3.....	409	352	761	—	1	1	—	1	1	409	354	763
4.....	357	351	708	—	—	—	—	—	—	357	351	708
5.....	354	344	698	—	1	1	—	—	—	354	345	699
6.....	349	347	696	—	—	—	—	—	—	349	347	696
7.....	297	336	633	—	1	1	—	—	—	297	337	634
8.....	354	346	700	1	—	1	—	—	—	355	346	701
9.....	287	247	534	1	1	2	—	—	—	288	248	536
10 a 14	1.457	1.343	2.800	10	8	18	—	—	—	1.467	1.351	2.818
Annos Ans	15 a 20	1.590	1.637	3.227	17	21	38	—	—	1.607	1.658	3.265
21 a 24	828	811	1.639	21	24	45	—	—	—	849	835	1.684
25 a 29	921	839	1.760	52	38	90	—	—	—	973	877	1.850
30 a 39	1.050	902	1.952	78	54	132	—	1	1	1.128	957	2.085
40 a 49	714	689	1.403	71	45	116	—	—	—	785	734	1.519
50 a 59	464	441	905	85	41	126	—	—	—	549	482	1.031
60 a 69	309	200	509	62	12	74	—	1	1	371	213	584
70 a 79	78	69	147	17	7	24	—	1	1	95	77	172
80 a 89	24	37	61	4	—	4	—	—	—	28	37	65
90 a 99	6	5	11	—	—	—	—	—	—	6	5	11
100 e +	4	2	6	—	—	—	—	—	—	4	2	6
Idade ignorada Âge inconnu	7	4	11	2	1	3	8	7	15	17	12	29
TOTAL GERAL..... TOTAL GÉNÉRAL	10.903	10.244	21.147	423	256	679	8	11	19	11.334	10.511	21.845

CONVENÇÃO
CONVENTION

Homens } H
Hommes }
Mulheres } M
Femmes }
Total } T
Total }

População do Município de Palmyra, Estado de Minas Geraes, segundo o sexo, a idade e a nacionalidade

Population du Municipie de Palmyra, de l'État de Minas Geraes, d'après le sexe, l'âge et la nationalité

IDADE ÂGE	Brazileiros Brésiliens			Estrangeiros Étrangers			Nacionalidade ignorada Nationalité inconnue			Total Total		
	H	M	T	H	M	T	H	M	T	H	M	T
	Dias Jours	29	35	64	—	—	—	—	—	—	29	35
Mezes, Mois	417	469	886	—	—	—	—	—	—	417	469	886
1.....	346	390	736	—	—	—	—	—	—	346	390	736
2.....	526	499	1.025	—	—	—	—	—	—	526	499	1.025
3.....	499	453	952	1	—	—	1	—	—	500	453	953
4.....	438	484	922	1	1	—	2	—	—	439	485	924
5.....	466	449	915	1	—	—	1	—	—	467	449	916
6.....	459	426	885	—	1	—	1	—	—	459	427	886
7.....	497	492	989	1	1	—	2	—	—	498	493	991
8.....	434	437	871	3	—	—	3	—	—	437	437	874
9.....	349	342	691	—	1	—	1	—	—	349	343	692
10 a 14	1.780	1.813	3.593	7	5	—	12	—	—	1.787	1.818	3.605
15 a 20	1.770	2.031	3.801	7	7	—	14	—	—	1.777	2.038	3.815
21 a 24	987	1.023	2.010	18	8	—	26	—	—	1.005	1.031	2.036
25 a 29	1.099	1.090	2.189	44	14	—	58	—	—	1.143	1.104	2.247
30 a 39	1.655	1.451	3.106	97	39	—	136	—	—	1.752	1.490	3.242
40 a 49	1.128	895	2.023	85	24	—	109	—	—	1.213	919	2.132
50 a 59	611	524	1.135	56	29	—	85	—	—	667	553	1.220
60 a 69	347	292	639	25	8	—	33	—	—	372	300	672
70 a 79	136	132	268	10	3	—	13	—	—	146	135	281
80 a 89	32	32	64	2	—	—	2	—	—	34	32	66
90 a 99	12	9	21	—	—	—	—	—	—	12	9	21
100 e +	2	—	2	—	—	—	—	—	—	2	—	2
Idade ignorada Âge inconnu	20	17	37	3	1	—	4	7	4	11	30	52
TOTAL GERAL..... TOTAL GÉNÉRAL	14.039	13.785	27.824	361	142	503	7	4	11	14.407	13.931	28.338

CONVENÇÃO } Homens } H
 CONVENTION } Hommes } H
 } Mulheres } M
 } Femmes } M
 } Total } T
 } Total } T

População do Município de Pará, Estado de Minas Geraes, segundo
o sexo, a idade e a nacionalidade

Population du Municipie de Pará, de l'État de Minas Geraes, d'après
le sexe, l'âge et la nationalité

IDADE ÂGE	Brazileiros Brésiliens			Estrangeiros Étrangers			Nacionalidade ignorada Nationalité inconnue			Total Total		
	H	M	T	H	M	T	H	M	T	H	M	T
	Dias..... Jours.....	34	43	77	—	—	—	—	—	—	34	43
Mezes..... Mois.....	592	552	1.144	—	—	—	—	—	—	592	552	1.144
1.....	464	445	909	—	—	—	—	—	—	464	445	909
2.....	561	577	1.138	—	—	—	—	—	—	561	577	1.138
3.....	557	603	1.160	—	—	—	—	—	—	557	603	1.160
4.....	539	545	1.084	—	—	—	—	—	—	539	545	1.084
5.....	574	545	1.119	—	—	—	—	—	—	574	545	1.119
6.....	490	495	985	—	—	—	—	—	—	490	495	985
7.....	565	565	1.130	—	—	—	—	—	—	565	565	1.130
8.....	548	494	1.042	—	—	—	—	—	—	548	494	1.042
9.....	408	405	813	—	—	—	—	—	—	408	405	813
10 a 14	2.248	2.209	4.457	1	1	2	—	—	—	2.249	2.210	4.459
15 a 20	2.107	2.407	4.514	2	4	6	—	—	—	2.109	2.411	4.520
21 a 24	1.084	1.154	2.238	4	2	6	—	—	—	1.088	1.156	2.244
25 a 29	1.162	1.250	2.412	13	5	18	—	—	—	1.175	1.255	2.430
30 a 39	1.869	1.842	3.711	27	11	38	—	—	—	1.896	1.853	3.749
40 a 49	1.545	1.337	2.882	20	6	26	—	—	—	1.565	1.343	2.908
50 a 59	897	955	1.852	12	4	16	—	—	—	909	959	1.868
60 a 69	514	470	984	2	2	4	—	—	—	516	472	988
70 a 79	133	212	345	2	—	2	—	—	—	135	212	347
80 a 89	51	71	122	4	—	4	—	—	—	55	71	126
90 a 99	9	15	24	—	—	—	—	—	—	9	15	24
100 e +	2	2	4	—	—	—	—	—	—	2	2	4
Idade ignorada Âge inconnu	19	9	28	—	—	—	—	2	2	19	11	30
TOTAL GERAL..... TOTAL GÉNÉRAL.....	16.972	17.202	34.174	87	35	122	—	2	2	17.059	17.239	34.298

CONVENÇÃO } Homens } H
 CONVENTION } Hommes } H
 } Mulheres } M
 } Femmes } M
 } Total } T
 } Total } T

População do Município de Paracatú, Estado de Minas Geraes, segundo o sexo, a idade e a nacionalidade

Population du Municipie de Paracatú, de l'État de Minas Geraes, d'après le sexe, l'âge et la nationalité

IDADE ÂGE	Brazileiros Brésiliens			Estrangeiros Étrangers			Nacionalidade ignorada Nationalité inconnue			Total Total			
	H	M	T	H	M	T	H	M	T	H	M	T	
	Dias..... Jours	12	19	31	—	—	—	—	—	—	12	19	31
Mezes..... Mois	516	548	1.064	—	—	—	—	—	—	516	548	1.064	
1.....	685	611	1.296	—	—	—	—	—	—	685	611	1.296	
2.....	921	886	1.807	—	—	—	—	—	—	921	886	1.807	
3.....	863	782	1.645	—	—	—	—	—	—	863	782	1.645	
4.....	859	865	1.724	—	—	—	—	—	—	859	865	1.724	
5.....	846	724	1.570	—	—	—	—	—	—	846	724	1.570	
6.....	984	901	1.885	—	—	—	—	—	—	984	901	1.885	
7.....	760	624	1.384	—	—	—	—	—	—	760	624	1.384	
8.....	1.047	903	1.950	—	—	—	—	—	—	1.047	903	1.950	
9.....	531	536	1.067	—	—	—	—	—	—	531	536	1.067	
10 a 14	3.602	3.152	6.754	—	—	—	—	—	—	3.602	3.152	6.754	
Annos } Ans } 15 a 20	3.328	3.579	6.907	—	—	—	—	—	—	3.328	3.579	6.907	
21 a 24	1.416	1.456	2.872	2	—	—	2	—	—	1.418	1.456	2.874	
25 a 29	1.956	2.155	4.111	4	—	—	4	—	—	1.960	2.155	4.115	
30 a 39	3.005	3.057	6.062	9	—	—	9	—	—	3.014	3.057	6.071	
40 a 49	1.969	2.098	4.067	10	1	—	11	—	—	1.979	2.099	4.078	
50 a 59	1.048	1.174	2.222	3	—	—	3	—	—	1.051	1.174	2.225	
60 a 69	491	632	1.123	—	1	—	1	—	—	491	633	1.124	
70 a 79	165	202	367	—	—	—	—	—	—	165	202	367	
80 a 89	42	88	130	1	—	—	1	—	—	43	88	131	
90 a 99	9	26	35	—	—	—	—	—	—	9	26	35	
100 e +	3	10	13	1	—	—	1	—	—	4	10	14	
Idade ignorada Âge inconnu	3	3	6	—	—	—	6	—	6	9	3	12	
TOTAL GERAL..... TOTAL GÉNÉRAL	25.061	25.031	50.092	30	2	—	32	6	—	6	25.097	25.033	50.130

CONVENÇÃO
CONVENTION

{ Homens } H
{ Hommes }
{ Mulheres } M
{ Femmes }
{ Total } T
{ Total }

População do Município de Paraguassú, Estado de Minas Geraes,
segundo o sexo, a idade e a nacionalidade

Population du Municipè de Paraguassú, de l'État de Minas Geraes,
d'après le sexe, l'âge et la nationalité

IDADE ÂGE	Brazileiros Brésiliens			Estrangeiros Étrangers			Nacionalidade ignorada Nationalité inconnue			Total Total		
	H	M	T	H	M	T	H	M	T	H	M	T
	Dias..... Jours	7	15	22	—	—	—	—	—	—	7	15
Mezes..... Mois	151	160	311	—	—	—	—	—	—	151	160	311
1.....	171	136	307	—	—	—	—	—	—	171	136	307
2.....	221	183	404	—	—	—	—	—	—	221	183	404
3.....	193	182	375	—	—	—	—	—	—	193	182	375
4.....	199	176	375	—	—	—	—	—	—	199	176	375
5.....	189	170	359	—	—	—	—	—	—	189	170	359
6.....	186	174	360	1	—	1	—	—	—	187	174	361
7.....	196	172	368	—	—	—	—	—	—	196	172	368
8.....	176	182	358	1	—	1	—	—	—	177	182	359
9.....	122	127	249	—	—	—	—	—	—	122	127	249
10 a 14	677	676	1.353	—	1	1	—	—	—	677	677	1.354
Annos Ans 15 a 20	667	771	1.438	2	2	4	—	—	—	669	773	1.442
21 a 24	396	375	771	4	5	9	—	—	—	400	380	780
25 a 29	381	401	782	10	4	14	—	—	—	391	405	796
30 a 39	545	484	1.029	15	11	26	—	—	—	560	495	1.055
40 a 49	377	330	707	27	10	37	—	—	—	404	340	744
50 a 59	212	242	454	14	8	22	—	—	—	226	250	476
60 a 69	137	97	234	10	6	16	—	—	—	147	103	250
70 a 79	44	63	107	1	—	1	—	—	—	45	63	108
80 a 89	12	22	34	—	1	1	—	—	—	12	23	35
90 a 99	3	8	11	—	1	1	—	—	—	3	9	12
100 e +	—	2	2	—	—	—	—	—	—	—	2	2
Idade ignorada Âge inconnu	2	—	2	—	—	—	—	—	—	2	—	2
TOTAL GERAL..... TOTAL GÉNÉRAL	5.264	5.148	10.412	85	49	134	—	—	—	5.349	5.197	10.546

CONVENÇÃO
CONVENTION

{ Homens } H
{ Hommes }
{ Mulheres } M
{ Femmes }
{ Total } T
{ Total }

População do Município de Paraisópolis, Estado de Minas Geraes, segundo o sexo, a idade e a nacionalidade

Population du Muncipe de Paraisópolis, de l'État de Minas Geraes, d'après le sexe, l'âge et la nationalité

IDADE AGE	Brazileiros Brésiliens			Estrangeiros Étrangers			Nacionalidade ignorada Nationalité inconnue			Total Total		
	H	M	T	H	M	T	H	M	T	H	M	T
	Dias..... Jours	131	104	235	—	—	—	—	—	—	131	104
Mezes..... Mois	726	789	1.515	—	—	—	—	—	—	726	789	1.515
1.....	1.070	935	2.005	—	—	—	—	—	—	1.070	935	2.005
2.....	1.342	1.242	2.584	—	—	—	—	—	—	1.342	1.242	2.584
3.....	1.211	1.057	2.268	—	—	—	—	—	—	1.211	1.057	2.268
4.....	1.287	1.166	2.453	—	—	—	—	—	—	1.287	1.166	2.453
5.....	1.108	1.013	2.121	—	—	—	—	—	—	1.108	1.013	2.121
6.....	1.188	1.081	2.269	—	—	—	—	—	—	1.188	1.081	2.269
7.....	1.025	1.010	2.035	—	—	—	—	—	—	1.025	1.010	2.035
8.....	1.208	1.141	2.349	—	1	1	—	—	—	1.208	1.142	2.350
9.....	782	726	1.508	—	—	—	—	—	—	782	726	1.508
10 a 14	4.443	4.275	8.718	—	—	—	—	—	—	4.443	4.275	8.718
Annos Ann 15 a 20	3.913	4.073	7.986	2	—	—	2	—	—	3.915	4.073	7.988
21 a 24	1.725	1.558	3.283	5	2	—	7	—	—	1.730	1.560	3.290
25 a 29	2.055	2.132	4.187	14	7	—	21	—	—	2.069	2.139	4.208
30 a 39	3.354	3.308	6.662	30	17	—	47	—	—	3.384	3.325	6.709
40 a 49	2.618	2.029	4.647	13	7	—	20	—	—	2.631	2.036	4.667
50 a 59	1.267	952	2.219	24	10	—	34	—	—	1.291	962	2.253
60 a 69	668	469	1.137	8	2	—	10	—	—	676	471	1.147
70 a 79	212	150	362	9	2	—	11	—	—	221	152	373
80 a 89	42	42	84	—	—	—	—	—	—	42	42	84
90 a 99	10	19	29	2	—	—	2	—	—	12	19	31
100 e +	3	—	3	—	—	—	—	—	—	3	—	3
Idade ignorada Âge inconnu	2	1	3	—	—	—	—	—	—	2	1	3
TOTAL GERAL..... TOTAL GÉNÉRAL	31.390	29.272	60.662	107	48	155	—	—	—	31.497	29.320	60.817

CONVENÇÃO
CONVENTIONHomens
Hommes } H
Mulheres
Femmes } M
Total
Total } TPopulação do Município de Paraopeba, Estado de Minas Geraes, segundo
o sexo, a idade e a nacionalidadePopulation du Municipi de Paraopeba, de l'État de Minas Geraes, d'après
le sexe, l'âge et la nationalité

IDADE ÂGE	Brazileiros Brésiliens			Estrangeiros Étrangers			Nacionalidade ignorada Nationalité inconnue			Total Total			
	H	M	T	H	M	T	H	M	T	H	M	T	
	Dias Jours	7	4	11	—	—	—	—	—	—	7	4	11
Mezes Mois	154	123	277	—	—	—	—	—	—	154	123	277	
Anos Ans	1.....	232	227	459	—	—	—	—	—	232	227	459	
	2.....	231	235	466	—	—	—	—	—	231	235	466	
	3.....	189	200	389	—	—	—	—	—	189	200	389	
	4.....	180	216	396	—	—	—	—	—	180	216	396	
	5.....	208	184	392	—	—	—	—	—	208	184	392	
	6.....	221	183	404	—	—	—	—	—	221	183	404	
	7.....	223	195	418	—	—	—	—	—	223	195	418	
	8.....	216	209	425	—	—	—	—	—	216	209	425	
	9.....	161	154	315	—	—	—	—	—	161	154	315	
	10 a 14	992	856	1.848	—	—	—	—	—	992	856	1.848	
	15 a 20	884	1.059	1.943	—	—	—	—	—	884	1.059	1.943	
	21 a 24	460	517	977	—	—	—	—	—	460	517	977	
	25 a 29	496	531	1.027	6	2	8	—	1	1	502	534	1.036
	30 a 39	795	965	1.660	8	5	13	—	—	—	803	870	1.673
	40 a 49	628	650	1.278	9	1	10	—	—	—	637	651	1.288
	50 a 59	362	382	744	8	1	9	—	—	—	370	383	753
	60 a 69	177	229	406	3	—	3	—	—	—	180	229	409
	70 a 79	82	95	177	—	—	—	—	—	—	82	95	177
	80 a 89	28	33	61	—	—	—	—	—	—	28	33	61
	90 a 99	5	8	13	—	—	—	—	—	—	5	8	13
100 e +	1	4	5	—	—	—	—	—	—	1	4	5	
Idade ignorada Âge inconnu	8	1	9	—	—	—	—	—	—	8	1	9	
TOTAL GERAL..... TOTAL GÉNÉRAL	6.940	7.160	14.100	34	9	43	—	1	1	6.974	7.170	14.144	

CONVENÇÃO
CONVENTION

{ Homens } H
{ Hommes }
{ Mulheres } M
{ Femmes }
{ Total } T
{ Total }

População do Município de Passa Quatro, Estado de Minas Geraes, segundo o sexo, a idade e a nacionalidade

Population du Muncipe de Passa Quatro, de l'État de Minas Geraes, d'après le sexe, l'âge et la nationalité

IDADE ÂGE	Brazileiros Brésiliens			Estrangeiros Étrangers			Nacionalidade ignorada Nationalité inconnue			Total Total		
	H	M	T	H	M	T	H	M	T	H	M	T
Dias..... Jours	16	6	22	—	—	—	—	—	—	16	6	22
Mezes..... Mois	132	132	264	—	—	—	—	—	—	132	132	264
1.....	135	148	283	—	—	—	—	—	—	135	148	283
2.....	176	165	341	—	—	—	—	—	—	176	165	341
3.....	154	189	343	—	—	—	—	—	—	154	189	343
4.....	117	150	267	—	—	—	—	—	—	117	150	267
5.....	145	147	292	—	—	—	—	—	—	145	147	292
6.....	126	138	264	—	—	—	—	—	—	126	138	264
7.....	150	124	274	1	—	—	1	—	—	151	124	275
8.....	115	148	263	—	—	—	—	—	—	115	148	263
9.....	118	105	223	1	—	—	1	—	—	119	105	224
10 a 14	647	637	1.284	5	2	—	7	—	1	652	640	1.292
15 a 20	516	649	1.165	11	3	—	14	—	—	527	652	1.179
21 a 24	286	322	608	7	3	—	10	—	—	293	325	618
25 a 29	353	380	733	17	4	—	21	—	—	370	384	754
30 a 39	638	576	1.214	32	11	—	43	—	—	670	587	1.257
40 a 49	440	370	810	38	7	—	45	—	—	478	377	855
50 a 59	250	214	464	23	6	—	29	—	—	273	220	493
60 a 69	104	111	215	12	9	—	21	—	—	116	120	236
70 a 79	44	44	88	1	—	—	1	—	—	45	44	89
80 a 89	12	13	25	—	—	—	—	—	—	12	13	25
90 a 99	1	3	4	1	—	—	1	—	—	2	3	5
100 e +	1	1	2	—	1	—	1	—	—	1	2	3
Idade ignorada Âge inconnu	3	—	3	—	—	—	—	1	1	3	1	4
TOTAL GERAL..... TOTAL GÉNÉRAL	4.679	4.772	9.451	149	46	195	—	2	2	4.828	4.820	9.648

CONVENÇÃO
CONVENTION

Homens } H
Hommes }
Mulheres } M
Femmes }
Total } T
Total }

População do Município de Passa Tempo, Estado de Minas Geraes, segundo o sexo, a idade e a nacionalidade

Population du Municipie de Passa Tempo, de l'État de Minas Geraes, d'après le sexe, l'âge et la nationalité

IDADE ÂGE	Brazileiros Brésiliens			Estrangeiros Étrangers			Nacionalidade ignorada Nationalité inconnue			Total Total		
	H	M	T	H	M	T	H	M	T	H	M	T
	Dias..... Jours	8	5	13	—	—	—	—	—	—	8	5
Mezes..... Mois	64	65	129	—	—	—	—	—	—	64	65	129
1.....	69	58	127	—	—	—	—	—	—	69	58	127
2.....	80	79	159	—	—	—	—	—	—	80	79	159
3.....	86	64	150	—	—	—	—	—	—	86	64	150
4.....	74	96	170	—	—	—	—	—	—	74	96	170
5.....	73	65	138	—	—	—	—	—	—	73	65	138
6.....	101	89	190	—	—	—	—	—	—	101	89	190
7.....	54	66	120	—	—	—	—	—	—	54	66	120
8.....	106	76	182	—	—	—	—	—	—	106	76	182
9.....	59	46	105	—	—	—	—	—	—	59	46	105
10 a 14	338	298	636	—	—	—	—	—	—	338	298	636
Annos Ans 15 a 20	304	365	669	—	—	—	—	—	—	304	365	669
21 a 24	148	181	329	1	—	1	—	—	—	149	181	330
25 a 29	180	168	348	2	—	2	—	—	—	182	168	350
30 a 39	280	245	525	8	1	9	—	—	—	288	246	534
40 a 49	197	178	375	2	—	2	—	—	—	199	178	377
50 a 59	114	126	240	3	—	3	—	—	—	117	126	243
60 a 69	61	77	138	—	—	—	—	—	—	61	77	138
70 a 79	21	12	33	—	—	—	—	—	—	21	12	33
80 a 89	6	11	17	—	—	—	—	—	—	6	11	17
90 a 99	3	4	7	—	—	—	—	—	—	3	4	7
100 e +	—	—	—	—	—	—	—	—	—	—	—	—
Idade ignorada Âge Inconnu	—	—	—	—	—	—	—	—	—	—	—	—
TOTAL GERAL..... TOTAL GÉNÉRAL	2.426	2.374	4.800	16	1	17	—	—	—	2.442	2.375	4.817

CONVENÇÃO
CONVENTION

Homens } H
Hommes }
Mulheres } M
Femmes }
Total } T
Total }

**População do Município de Passos, Estado de Minas Geraes,
segundo o sexo, a idade e a nacionalidade**

Population du Municip de Passos, de l'État de Minas Geraes,
d'après le sexe, l'âge et la nationalité

IDADE ÂGE	Brazileiros Brésiliens			Estrangeiros Étrangers			Nacionalidade ignorada Nationalité inconnue			Total Total			
	H	M	T	H	M	T	H	M	T	H	M	T	
Dias Jours	31	26	57	—	—	—	—	—	—	31	26	57	
Mezes Mois	152	445	597	—	2	2	—	—	—	152	447	599	
Annos Ans	1.....	426	384	810	—	—	—	—	—	426	384	810	
	2.....	496	578	1.074	1	—	1	—	—	497	578	1.075	
	3.....	547	453	1.000	—	1	1	1	1	548	454	1.002	
	4.....	467	571	1.038	—	—	—	—	—	467	571	1.038	
	5.....	596	544	1.140	—	2	2	—	—	596	546	1.142	
	6.....	513	469	982	1	—	1	—	—	514	469	983	
	7.....	560	532	1.092	3	2	5	—	—	563	534	1.097	
	8.....	539	498	1.037	2	—	2	—	—	541	498	1.039	
	9.....	433	381	814	1	1	2	—	—	434	382	816	
	10 a 14	2.126	1.970	4.096	8	6	14	—	—	2.134	1.976	4.110	
	15 a 20	2.067	2.225	4.292	15	13	28	—	—	2.082	2.238	4.320	
	21 a 24	1.268	1.115	2.383	25	12	37	—	—	1.293	1.127	2.420	
	25 a 29	1.317	1.235	2.552	49	22	71	—	—	1.366	1.257	2.623	
	30 a 39	1.845	1.677	3.522	102	51	153	—	—	1.947	1.728	3.675	
	40 a 49	1.382	994	2.376	84	29	113	1	—	1	1.467	1.023	2.490
	50 a 59	741	579	1.320	46	25	71	—	—	—	787	604	1.391
	60 a 69	383	289	672	20	8	28	—	—	—	403	297	700
70 a 79	118	107	225	9	2	11	—	—	—	127	109	236	
80 a 89	41	51	92	1	1	2	—	—	—	42	52	94	
90 a 99	15	12	27	2	—	2	—	—	—	17	12	29	
100 e +	3	4	7	—	—	—	—	—	—	3	4	7	
Idade ignorada Âge inconnu	21	3	24	1	—	1	16	10	26	38	13	51	
TOTAL GERAL..... TOTAL GÉNÉRAL	16.087	15.142	31.229	370	177	547	18	10	28	16.475	15.329	31.804	

CONVENÇÃO } Homens } H
 CONVENTION } Hommes } H
 } Mulheres } M
 } Femmes } M
 } Total } T
 } Total } T

População do Município de Patos, Estado de Minas Geraes, segundo
 o sexo, a idade e a nacionalidade

Population du Municipè de Patos, de l'État de Minas Geraes,
 d'après le sexe, l'âge et la nationalité

IDADE ÂGE	Brazileiros Brésiliens			Estrangeiros Étrangers			Nacionalidade ignorada Nationalité inconnue			Total Total			
	H	M	T	H	M	T	H	M	T	H	M	T	
Dias..... Jours	72	43	115	—	—	—	—	—	—	72	43	115	
Mezes..... Mois	796	733	1.529	—	—	—	—	—	—	796	733	1.529	
1.....	947	809	1.756	—	—	—	—	—	—	947	809	1.756	
2.....	1.366	1.121	2.487	—	—	—	—	—	—	1.366	1.121	2.487	
3.....	1.181	1.084	2.265	—	—	—	—	—	—	1.181	1.084	2.265	
4.....	1.231	1.106	2.337	—	—	—	—	—	—	1.231	1.106	2.337	
5.....	1.142	1.041	2.183	—	—	—	—	—	—	1.142	1.041	2.183	
6.....	1.301	1.218	2.519	—	—	—	—	—	—	1.301	1.218	2.519	
7.....	956	946	1.902	—	—	—	—	—	—	956	946	1.902	
8.....	1.373	1.239	2.612	—	—	—	—	—	—	1.373	1.239	2.612	
9.....	754	663	1.417	—	—	—	—	—	—	754	663	1.417	
10 a 14	4.741	4.412	9.153	—	—	—	1	—	1	4.742	4.412	9.154	
15 a 20	4.593	4.899	9.492	2	—	—	2	—	—	4.595	4.899	9.494	
21 a 24	2.090	2.048	4.138	11	2	—	13	—	—	2.101	2.050	4.151	
25 a 29	2.340	2.499	4.839	13	5	—	18	—	—	2.353	2.504	4.857	
30 a 39	3.642	2.993	6.635	17	3	—	20	—	—	3.659	2.996	6.655	
40 a 49	2.397	2.595	4.992	11	10	—	21	—	—	2.408	2.605	5.013	
50 a 59	1.233	1.226	2.459	10	2	—	12	—	—	1.243	1.228	2.471	
60 a 69	652	562	1.214	7	1	—	8	—	—	659	563	1.222	
70 a 79	174	207	381	1	1	—	2	—	—	175	208	383	
80 a 89	39	73	112	2	—	—	2	—	—	41	73	114	
90 a 99	13	24	37	—	—	—	—	—	—	13	24	37	
100 e +	3	4	7	—	—	—	—	—	—	3	4	7	
Idade ignorada Âge inconnu	77	56	133	—	—	—	—	2	2	77	58	135	
TOTAL GERAL..... TOTAL GÉNÉRAL	33.113	31.601	64.714	74	24	—	98	1	2	3	33.188	31.627	64.815

CONVENÇÃO
CONVENTION

{ Homens
Hommes } H

{ Mulheres
Femmes } M

{ Total
Total } T

População do Município de Patrocínio, Estado de Minas Geraes, segundo o sexo, a idade e a nacionalidade

Population du Municipe de Patrocínio, de l'État de Minas Geraes, d'après le sexe, l'âge et la nationalité

IDADE ÂGE	Brazileiros Brésiliens			Estrangeiros Étrangers			Nacionalidade ignorada Nationalité inconnue			Total Total		
	H	M	T	H	M	T	H	M	T	H	M	T
Dias..... Jours	42	40	82	—	—	—	—	—	—	42	40	82
Mezes..... Mois	665	646	1.311	—	2	2	—	—	—	665	648	1.313
1.....	569	521	1.090	—	1	1	—	—	—	569	522	1.091
2.....	771	761	1.532	1	—	1	—	—	—	772	761	1.533
3.....	719	704	1.423	—	1	1	—	—	—	719	705	1.424
4.....	748	699	1.447	1	—	1	—	—	—	749	699	1.448
5.....	810	689	1.499	—	—	—	—	—	—	810	689	1.499
6.....	746	734	1.480	—	2	2	—	—	—	746	736	1.482
7.....	677	662	1.339	—	—	—	—	—	—	677	662	1.339
8.....	818	795	1.613	1	1	2	—	—	—	819	796	1.615
9.....	502	501	1.003	—	—	—	—	—	—	502	501	1.003
10 a 14	3.159	2.931	6.090	7	2	9	—	—	—	3.166	2.933	6.099
Annos Ans 15 a 20	2.815	3.384	6.199	12	4	16	—	—	—	2.827	3.388	6.215
21 a 24	1.423	1.355	2.778	11	2	13	—	—	—	1.434	1.357	2.791
25 a 29	1.674	1.769	3.443	18	7	25	—	—	—	1.692	1.776	3.468
30 a 39	2.553	2.375	4.928	29	12	41	—	—	—	2.582	2.387	4.969
40 a 49	1.720	1.566	3.286	25	11	36	—	—	—	1.745	1.577	3.322
50 a 59	938	896	1.834	8	5	13	—	—	—	946	901	1.847
60 a 69	482	461	943	6	2	8	—	—	—	488	463	951
70 a 79	159	171	330	2	—	2	—	—	—	161	171	332
80 a 89	42	58	100	1	—	1	—	—	—	43	58	101
90 a 99	23	18	41	—	—	—	—	—	—	23	18	41
100 e +	7	6	13	2	—	2	—	—	—	9	6	15
Idade ignorada Âge inconnu	8	4	12	—	—	—	9	6	15	17	10	27
TOTAL GERAL..... TOTAL GÉNÉRAL	22.070	21.746	43.816	124	52	176	9	6	15	22.203	21.804	44.007

CONVENÇÃO
CONVENTION

Homens	}	H
Hommes		
Mulheres	}	M
Femmes		
Total	}	T
Total		

População do Município de Peçanha, Estado de Minas Geraes, segundo
o sexo, a idade e a nacionalidade

Population du Municipie de Peçanha, de l'État de Minas Geraes,
d'après le sexe, l'âge et la nationalité

IDADE ÂGE	Brazileiros Brésiliens			Estrangeiros Étrangers			Nacionalidade ignorada Nationalité inconnue			Total Total		
	H	M	T	H	M	T	H	M	T	H	M	T
	Dias..... Jours.....	82	62	144	—	—	—	—	—	—	82	62
Mezes..... Mois.....	1.192	1.140	2.332	—	—	—	—	—	—	1.192	1.140	2.332
{ 1.....	1.151	1.080	2.231	—	—	—	—	—	—	1.151	1.080	2.231
2.....	1.657	1.513	3.170	—	—	—	—	—	—	1.657	1.513	3.170
3.....	1.600	1.355	2.955	—	—	—	—	—	—	1.600	1.355	2.955
4.....	1.445	1.345	2.790	—	—	—	—	—	—	1.445	1.345	2.790
5.....	1.492	1.239	2.731	—	—	—	—	—	—	1.492	1.239	2.731
6.....	1.468	1.333	2.801	—	—	—	—	—	—	1.468	1.333	2.801
7.....	1.488	1.359	2.847	—	—	—	—	—	—	1.488	1.359	2.847
8.....	1.653	1.478	3.131	—	1	1	—	—	—	1.653	1.479	3.132
9.....	1.036	925	1.961	—	—	—	—	—	—	1.036	925	1.961
10 a 14	6.250	5.516	11.766	—	4	4	1	—	1	6.251	5.520	11.771
Annos Ans { 15 a 20	6.095	6.690	12.785	2	2	4	4	—	4	6.101	6.692	12.793
21 a 24	2.513	2.814	5.327	14	—	14	—	—	—	2.527	2.814	5.341
25 a 29	3.077	3.415	6.492	11	1	12	—	—	—	3.088	3.416	6.504
30 a 39	4.337	4.571	8.908	29	8	37	—	1	1	4.366	4.580	8.946
40 a 49	3.210	2.930	6.140	23	5	28	1	1	2	3.234	2.936	6.170
50 a 59	1.746	1.614	3.360	8	5	13	—	—	—	1.754	1.619	3.373
60 a 69	823	842	1.665	5	—	5	—	—	—	828	842	1.670
70 a 79	287	264	551	1	—	1	—	—	—	288	264	552
80 a 89	76	97	173	—	—	—	—	—	—	76	97	173
90 a 99	14	32	46	—	—	—	—	—	—	14	32	46
{ 100 e +	19	13	32	—	—	—	—	—	—	19	13	32
Idade ignorada Âge inconnu	21	10	31	1	—	1	10	—	10	32	10	42
TOTAL GERAL..... TOTAL GÉNÉRAL	42.732	41.637	84.369	94	26	120	16	2	18	42.842	41.665	84.507

CONVENÇÃO
CONVENTION

Homens } H
Hommes }
Mulheres } M
Femmes }
Total } T
Total }

População do Município de Pedra Branca, Estado de Minas Geraes, segundo o sexo, a idade e a nacionalidade

Population du Municipie de Pedra Branca, de l'État de Minas Geraes, d'après le sexe, l'âge et la nationalité

IDADE ÂGE	Brazileiros Brésiliens			Estrangeiros Étrangers			Nacionalidade ignorada Nationalité inconnue			Total Total		
	H	M	T	H	M	T	H	M	T	H	M	T
Dias..... Jours	10	10	20	—	—	—	—	—	—	10	10	20
Mezes..... Mois	186	197	383	—	—	—	—	—	—	186	197	383
1.....	254	292	546	—	—	—	—	—	—	254	292	546
2.....	262	271	533	—	—	—	—	—	—	262	271	533
3.....	262	289	551	—	—	—	—	—	—	262	289	551
4.....	282	241	523	—	—	—	—	—	—	282	241	523
5.....	244	263	507	—	—	—	—	—	—	244	263	507
6.....	265	257	522	—	—	—	—	—	—	265	257	522
7.....	234	245	479	—	—	—	—	—	—	234	245	479
8.....	294	275	569	—	—	—	—	—	—	294	275	569
9.....	166	176	342	—	—	—	—	—	—	166	176	342
10 a 14	961	1.099	2.060	—	—	—	—	—	—	961	1.099	2.060
Annos Ans 15 a 20	796	1.167	1.963	2	—	—	2	—	—	798	1.167	1.965
21 a 24	482	442	924	7	—	—	7	—	—	489	442	931
25 a 29	543	493	1.036	7	—	—	7	—	—	550	493	1.043
30 a 39	793	687	1.480	20	4	—	24	—	—	813	691	1.504
40 a 49	563	478	1.041	15	8	—	23	—	—	578	486	1.064
50 a 59	324	265	589	8	8	—	16	—	—	332	273	605
60 a 69	166	128	294	6	—	—	6	—	—	172	128	300
70 a 79	61	26	87	—	—	—	—	—	—	61	26	87
80 a 89	8	13	21	1	1	—	2	—	—	9	14	23
90 a 99	3	2	5	—	—	—	—	—	—	3	2	5
100 e +	1	1	2	—	—	—	—	—	—	1	1	2
Idade ignorada Âge inconnu	7	7	14	1	—	—	1	—	1	8	8	16
TOTAL GERAL..... TOTAL GÉNÉRAL	7.167	7.324	14.491	67	21	88	—	1	1	7.234	7.346	14.580

CONVENÇÃO
CONVENTION

Homens
Hommes } H
Mulheres
Femmes } M
Total
Total } T

População do Município de Peçuy, Estado de Minas Geraes, segundo
o sexo, a idade e a nacionalidade

Population du Municipie de Peçuy, de l'État de Minas Geraes,
d'après le sexe, l'âge et la nationalité

IDADE ÂGE	Brazileiros Brésiliens			Estrangeiros Étrangers			Nacionalidade ignorada Nationalité inconnue			Total Total		
	H	M	T	H	M	T	H	M	T	H	M	T
Dias..... Jours.....	5	4	9	—	—	—	—	—	—	5	4	9
Mezes..... Mois.....	107	104	211	—	—	—	—	—	—	107	104	211
1.....	91	106	197	—	—	—	—	—	—	91	106	197
2.....	101	121	222	—	—	—	—	—	—	101	121	222
3.....	102	123	225	—	—	—	—	—	—	102	123	225
4.....	119	95	214	—	—	—	—	—	—	119	95	214
5.....	103	101	204	—	—	—	—	—	—	103	101	204
6.....	122	96	218	—	—	—	—	—	—	122	96	218
7.....	128	124	252	—	—	—	—	—	—	128	124	252
8.....	110	106	216	—	—	—	—	—	—	110	106	216
9.....	65	109	174	—	—	—	—	—	—	65	109	174
10 a 14	433	418	851	—	—	—	—	—	—	433	418	851
Annos Ans 15 a 20	428	446	874	—	—	—	—	—	—	428	446	874
21 a 24	220	221	441	—	—	—	—	—	—	220	221	441
25 a 29	247	261	508	—	—	—	—	—	—	247	261	508
30 a 39	360	385	746	1	1	2	—	—	—	361	387	748
40 a 49	290	265	555	1	—	1	—	—	—	291	265	556
50 a 59	164	146	310	3	—	3	—	—	—	167	146	313
60 a 69	81	117	198	3	—	3	—	—	—	84	117	201
70 a 79	26	46	72	—	—	—	—	—	—	26	46	72
80 a 89	8	7	15	—	—	—	—	—	—	8	7	15
90 a 99	1	3	4	—	—	—	—	—	—	1	3	4
100 e +	—	2	2	—	—	—	—	—	—	—	2	2
Idade ignorada Âge inconnu	—	—	—	—	—	—	—	—	—	—	—	—
TOTAL GERAL..... TOTAL GÉNÉRAL	3.311	3.407	6.718	8	1	9	—	—	—	3.319	3.408	6.727

CONVENÇÃO } H
 CONVENTION } H
 Homens }
 Hommes }
 Mulheres } M
 Femmes }
 Total } T
 Total }

População do Município de Perdões, Estado de Minas Geraes, segundo o sexo, a idade e a nacionalidade

Population du Municipie de Perdões, de l'État de Minas Geraes, d'après le sexe, l'âge et la nationalité

IDADE ÂGE	Brazileiros Brésiliens			Estrangeiros Étrangers			Nacionalidade ignorada Nationalité inconnue			Total Total		
	H	M	T	H	M	T	H	M	T	H	M	T
	Dias..... Jours.....	10	9	19	—	—	—	—	—	—	10	9
Mezes..... Mois.....	107	124	231	—	1	1	—	—	—	107	125	232
1.....	114	105	219	—	—	—	—	—	—	114	105	219
2.....	155	163	318	—	—	—	—	—	—	155	163	318
3.....	155	124	279	—	—	—	—	—	—	155	124	279
4.....	168	164	332	—	—	—	—	—	—	168	164	332
5.....	107	127	234	—	—	—	—	—	—	107	127	234
6.....	171	160	331	—	—	—	—	—	—	171	160	331
7.....	128	106	234	—	—	—	—	—	—	128	106	234
8.....	156	161	317	1	—	1	—	—	—	157	161	318
9.....	129	105	234	—	1	1	—	—	—	129	106	235
10 a 14	585	515	1.100	—	3	3	—	—	—	585	518	1.103
15 a 20	495	520	1.015	3	2	5	—	—	—	498	522	1.020
21 a 24	286	251	537	3	5	8	—	—	—	289	256	545
25 a 29	304	316	620	9	4	13	—	—	—	313	320	633
30 a 39	434	469	903	8	10	18	—	—	—	442	479	921
40 a 49	317	335	652	11	1	12	—	—	—	328	336	664
50 a 59	209	209	418	12	3	15	—	—	—	221	212	433
60 a 69	126	99	225	3	3	6	—	—	—	129	102	231
70 a 79	29	37	66	—	1	1	—	—	—	29	38	67
80 a 89	8	11	19	—	—	—	—	—	—	8	11	19
90 a 99	—	2	2	—	—	—	—	—	—	—	2	2
100 e +	—	—	—	—	—	—	—	—	—	—	—	—
Idade ignorada Âge Inconnu	1	1	2	—	—	—	3	3	6	4	4	8
TOTAL GERAL..... TOTAL GÉNÉRAL	4.194	4.113	8.307	50	34	84	3	3	6	4.247	4.150	8.397

CONVENÇÃO
CONVENTION

Homens
Hommes } H
Mulheres
Femmes } M
Total
Total } T

População do Município de Piranga, Estado de Minas Geraes, segundo
o sexo, a idade e a nacionalidade

Population du Municipè de Piranga, de l'État de Minas Geraes,
d'après le sexe, l'âge et la nationalité

IDADE ÂGE	Brazileiros Brésiliens			Estrangeiros Étrangers			Nacionalidade ignorada Nationalité inconnue			Total Total		
	H	M	T	H	M	T	H	M	T	H	M	T
Dias..... Jours	50	38	88	—	—	—	—	—	—	50	38	88
Mezes..... Mois	569	575	1.144	—	—	—	—	—	—	569	575	1.144
1.....	556	566	1.122	—	—	—	—	—	—	556	566	1.122
2.....	761	730	1.491	—	—	—	—	—	—	761	730	1.491
3.....	664	661	1.325	—	—	—	—	—	—	664	661	1.325
4.....	678	694	1.372	—	—	—	—	—	—	678	694	1.372
5.....	669	636	1.305	—	—	—	—	—	—	669	636	1.305
6.....	719	688	1.407	1	—	1	—	—	—	720	688	1.408
7.....	616	610	1.226	—	—	—	—	—	—	616	610	1.226
8.....	670	667	1.337	1	—	1	—	—	—	671	667	1.338
9.....	510	452	962	—	—	—	—	—	—	510	452	962
10 a 14	2.719	2.521	5.240	—	1	1	—	—	—	2.719	2.522	5.241
15 a 20	2.651	2.889	5.540	—	—	—	1	1	2	2.652	2.890	5.542
21 a 24	1.424	1.391	2.815	2	—	2	—	—	—	1.426	1.391	2.817
25 a 29	1.612	1.660	3.272	4	2	6	—	—	—	1.616	1.662	3.278
30 a 39	2.277	2.036	4.313	11	3	14	1	1	2	2.289	2.040	4.329
40 a 49	1.730	1.637	3.367	7	4	11	1	—	1	1.738	1.641	3.379
50 a 59	998	978	1.976	5	3	8	—	—	—	1.003	981	1.984
60 a 69	590	564	1.154	9	2	11	—	—	—	599	566	1.165
70 a 79	180	240	420	—	1	1	—	—	—	180	241	421
80 a 89	68	66	134	—	—	—	—	—	—	68	66	134
90 a 99	14	22	36	—	—	—	—	—	—	14	22	36
100 e +	3	4	7	—	—	—	—	—	—	3	4	7
Idade ignorada Âge inconnu	83	68	151	—	—	—	6	6	12	89	74	163
TOTAL GERAL..... TOTAL GÉNÉRAL	20.811	20.393	41.204	40	16	56	9	8	17	20.860	20.417	41.277

CONVENÇÃO
CONVENTION

Homens } H
Hommes }
Mulheres } M
Femmes }
Total } T
Total }

População do Município de Pirapora, Estado de Minas Geraes, segundo o sexo, a idade e a nacionalidade

Population du Municipie de Pirapora, de l'État de Minas Geraes, d'après le sexe, l'âge et la nationalité

IDADE ÂGE	Brazileiros Brésiliens			Estrangeiros Étrangers			Nacionalidade ignorada Nationalité inconnue			Total Total		
	H	M	T	H	M	T	H	M	T	H	M	T
Dias..... Jours	18	6	24	—	—	—	—	—	—	18	6	24
Mezes..... Mois	170	181	351	—	—	—	—	—	—	170	181	351
1.....	195	169	364	—	—	—	—	—	—	195	169	364
2.....	211	257	468	—	—	—	—	—	—	211	257	468
3.....	245	216	461	—	—	—	—	—	—	245	216	461
4.....	210	226	436	—	—	—	—	—	—	210	226	436
5.....	220	221	441	—	—	—	—	—	—	220	221	441
6.....	211	218	429	—	—	—	—	—	—	211	218	429
7.....	260	247	507	—	—	—	—	—	—	260	247	507
8.....	236	233	469	—	—	—	—	—	—	236	233	469
9.....	186	175	361	—	1	1	—	—	—	186	176	362
10 a 14	988	959	1.947	5	4	9	—	—	—	993	963	1.956
15 a 20	1.150	1.225	2.405	11	5	16	—	—	—	1.191	1.230	2.421
21 a 24	777	577	1.354	7	1	8	—	—	—	784	578	1.362
25 a 29	843	757	1.600	20	7	27	—	—	—	863	764	1.627
30 a 39	1.181	1.093	2.274	54	17	71	—	—	—	1.235	1.110	2.345
40 a 49	806	623	1.429	43	5	48	—	—	—	849	628	1.477
50 a 59	417	732	1.149	31	6	37	—	—	—	448	738	1.186
60 a 69	149	204	353	4	—	4	—	—	—	153	204	357
70 a 79	51	77	128	1	—	1	—	—	—	52	77	129
80 a 89	21	18	39	—	—	—	—	—	—	21	18	39
90 a 99	7	9	16	—	—	—	—	—	—	7	9	16
100 e +	1	1	2	—	—	—	—	—	—	1	1	2
Idade ignorada Âge inconnu	7	1	8	—	—	—	—	—	—	7	1	8
TOTAL GERAL..... TOTAL GÉNÉRAL	8.590	8.425	17.015	176	46	222	—	—	—	8.766	8.471	17.237

CONVENÇÃO
CONVENTION

Homens } H
Hommes }
Mulheres } M
Femmes }
Total } T
Total }

População do Município de Pitanguy, Estado de Minas Geraes, segundo
o sexo, a idade e a nacionalidade

Population du Municipie de Pitanguy, de l'État de Minas Geraes, d'après
le sexe, l'âge et la nationalité

IDADE ÂGE	Brazileiros Brésiliens			Estrangeiros Étrangers			Nacionalidade ignorada Nationalité inconnue			Total Total		
	H	M	T	H	M	T	H	M	T	H	M	T
Dias..... Jours.....	46	53	99	—	—	—	—	—	—	46	53	99
Mezes..... Mois.....	739	711	1.450	—	1	1	—	—	—	739	712	1.451
Anos Ans	1.....	580	680	1.260	—	—	—	—	—	580	680	1.260
	2.....	839	785	1.624	—	1	1	—	—	839	786	1.625
	3.....	792	827	1.619	—	—	—	—	—	792	827	1.619
	4.....	788	712	1.500	—	—	—	—	—	788	712	1.500
	5.....	819	730	1.549	1	—	1	—	—	820	730	1.550
	6.....	712	710	1.422	1	—	1	—	—	713	710	1.423
	7.....	779	749	1.528	—	—	—	—	—	779	749	1.528
	8.....	721	699	1.420	1	—	1	—	—	722	699	1.421
	9.....	568	528	1.096	—	—	—	—	—	568	528	1.096
	10 a 14	3.068	2.849	5.917	2	—	2	—	—	3.070	2.849	5.919
	15 a 20	2.952	3.361	6.313	3	1	4	—	—	2.955	3.362	6.317
	21 a 24	1.608	1.715	3.323	3	3	6	—	—	1.611	1.718	3.329
	25 a 29	1.747	1.827	3.574	13	6	19	—	—	1.760	1.833	3.593
30 a 39	2.574	2.424	4.998	32	8	40	—	—	2.606	2.432	5.038	
40 a 49	1.859	1.702	3.561	23	3	26	—	—	1.882	1.705	3.587	
50 a 59	1.036	1.074	2.110	16	6	22	—	—	1.052	1.080	2.132	
60 a 69	495	539	1.034	12	2	14	—	—	507	591	1.098	
70 a 79	193	234	427	1	—	1	—	—	194	234	428	
80 a 89	41	78	119	1	—	1	—	—	42	78	120	
90 a 99	7	24	31	—	—	—	—	—	7	24	31	
100 e +	2	4	6	—	—	—	—	—	2	4	6	
Idade ignorada Âge inconnu	20	14	34	—	—	—	1	1	2	21	15	36
TOTAL GERAL..... TOTAL GÉNÉRAL	22.985	23.079	46.064	109	31	140	1	1	2	23.095	23.111	46.206

CONVENÇÃO
CONVENTION

Homens } H
Hommes }
Mulheres } M
Femmes }
Total } T
Total }

População do Município de Piumby, Estado de Minas Geraes, segundo o sexo, a idade e a nacionalidade

Population du Municip de Piumby, de l'État de Minas Geraes, d'après le sexe, l'âge et la nationalité

IDADE ÂGE	Brazileiros Brésiliens			Estrangeiros Étrangers			Nacionalidade ignorada Nationalité inconnue			Total Total		
	H	M	T	H	M	T	H	M	T	H	M	T
	Dias..... Jours	30	32	62	—	—	—	—	—	—	30	32
Mezes..... Mois	577	528	1.105	—	—	—	—	—	—	577	528	1.105
Anos Ans	1.....	507	448	955	—	—	—	—	—	507	448	955
	2.....	639	663	1.302	—	1	1	—	—	639	664	1.303
	3.....	658	610	1.268	1	—	1	—	—	659	610	1.269
	4.....	590	615	1.205	—	—	—	—	—	590	615	1.205
	5.....	610	602	1.212	—	1	1	—	—	610	603	1.213
	6.....	585	649	1.234	—	—	—	—	—	585	649	1.234
	7.....	656	648	1.304	1	—	1	—	—	657	648	1.305
	8.....	626	582	1.208	—	—	—	—	—	626	582	1.208
	9.....	442	421	863	1	—	1	—	—	443	421	864
	10 a 14	2.457	2.372	4.829	1	2	3	—	—	2.458	2.374	4.832
	15 a 20	2.389	2.704	5.093	2	4	6	—	—	2.391	2.708	5.099
	21 a 24	1.179	1.107	2.286	2	6	8	—	—	1.181	1.113	2.294
	25 a 29	1.356	1.323	2.679	8	3	11	—	—	1.364	1.326	2.690
	30 a 39	2.065	1.973	4.038	10	5	15	—	—	2.075	1.978	4.053
	40 a 49	1.377	1.235	2.612	15	4	19	—	—	1.392	1.239	2.631
	50 a 59	788	858	1.646	13	2	15	—	—	801	860	1.661
	60 a 69	437	398	835	2	—	2	—	—	439	398	837
70 a 79	144	165	309	4	2	6	—	—	148	167	315	
80 a 89	45	57	102	1	1	2	—	—	46	58	104	
90 a 99	21	15	36	1	—	1	—	—	22	15	37	
100 e +	3	5	8	—	—	—	—	—	3	5	8	
Idade ignorada Âge inconnu	3	2	5	1	1	2	1	—	1	5	3	8
TOTAL GERAL..... TOTAL GÉNÉRAL.....	18.184	18.012	36.196	63	32	95	1	—	1	18.248	18.044	36.292

CONVENÇÃO
CONVENTION

Homens
Hommes } H

Mulheres
Femmes } M

Total
Total } T

População do Município de Poços de Caldas, Estado de Minas Geraes, segundo o sexo, a idade e a nacionalidade

Population du Municipie de Poços de Caldas, de l'État de Minas Geraes, d'après le sexe, l'âge et la nationalité

IDADE ÂGE	Brazileiros Brésiliens			Estrangeiros Étrangers			Nacionalidade iguorada Nationalité inconnue			Total Total		
	H	M	T	H	M	T	H	M	T	H	M	T
	Dias Jours	9	4	13	—	—	—	—	—	—	9	4
Mezes Mois	196	194	390	1	—	1	—	—	—	197	194	391
1.....	176	168	344	—	—	—	—	—	—	176	168	344
2.....	245	194	439	—	—	—	—	—	—	245	194	439
3.....	195	232	427	—	—	—	—	—	—	195	232	427
4.....	242	223	465	1	—	1	—	—	—	243	223	466
5.....	197	201	398	1	2	3	—	—	—	198	203	401
6.....	207	220	427	—	—	—	—	—	—	207	220	427
7.....	219	201	420	1	3	4	—	—	—	220	204	424
8.....	243	219	462	5	—	5	—	—	—	248	219	467
9.....	188	189	377	1	1	2	—	—	—	189	190	379
10 a 14	863	860	1.723	9	15	24	—	—	—	872	875	1.747
15 a 20	847	1.004	1.851	48	53	101	—	—	—	895	1.057	1.952
21 a 24	490	557	1.047	68	67	135	—	—	—	558	624	1.182
25 a 29	517	454	971	167	115	282	—	—	—	684	569	1.253
30 a 39	723	610	1.333	290	199	489	—	—	—	1.013	809	1.822
40 a 49	441	344	785	261	168	429	—	—	—	702	512	1.214
50 a 59	213	190	403	168	121	289	—	—	—	381	311	692
60 a 69	116	94	210	116	83	199	—	—	—	232	177	409
70 a 79	32	30	62	23	22	45	—	—	—	55	52	107
80 a 89	7	8	15	2	4	6	—	—	—	9	12	21
90 a 99	2	4	6	—	—	—	—	—	—	2	4	6
100 e +	—	1	1	—	—	—	—	—	—	—	1	1
Idade ignorada Âge inconnu	1	—	1	2	—	2	—	—	—	3	—	3
TOTAL GERAL..... TOTAL GÉNÉRAL	6.369	6.201	12.570	1.164	853	2.017	—	—	—	7.533	7.054	14.587

CONVENÇÃO
CONVENTION

Homens } H
Hommes }
Mulheres } M
Femmes }
Total } T
Total }

População do Município de Pomba, Estado de Minas Geraes, segundo o sexo, a idade e a nacionalidade

Population du Municipie de Pomba, de l'État de Minas Geraes, d'après le sexe, l'âge et la nationalité

IDADE ÂGE	Brazileiros Brésiliens			Estrangeiros Étrangers			Nacionalidade ignorada Nationalité inconnue			Total Total		
	H	M	T	H	M	T	H	M	T	H	M	T
Dias..... Jours	45	49	94	—	—	—	—	—	—	45	49	94
Mezes..... Mois	653	612	1.265	—	—	—	—	—	—	653	612	1.265
1.....	657	566	1.223	—	—	—	—	—	—	657	566	1.223
2.....	853	835	1.688	—	—	—	—	—	—	853	835	1.688
3.....	793	745	1.538	—	—	—	—	—	—	793	745	1.538
4.....	832	774	1.606	1	—	1	—	—	—	833	774	1.607
5.....	720	650	1.370	1	—	1	—	—	—	721	650	1.371
6.....	715	729	1.444	—	2	2	—	—	—	715	731	1.446
7.....	616	654	1.270	1	—	1	—	—	—	617	654	1.271
8.....	738	721	1.459	1	1	2	—	—	—	739	722	1.461
9.....	509	500	1.009	—	3	3	—	—	—	509	503	1.012
10 a 14	2.931	2.798	5.729	6	6	12	—	—	—	2.937	2.804	5.741
Annos Ans	15 a 20	2.664	3.027	5.691	21	14	35	—	—	2.685	3.041	5.726
21 a 24	1.327	1.355	2.682	12	16	28	—	—	—	1.339	1.371	2.710
25 a 29	1.533	1.627	3.160	25	37	62	—	—	—	1.558	1.664	3.222
30 a 39	2.585	2.384	4.969	94	44	138	—	—	—	2.679	2.428	5.107
40 a 49	1.868	1.445	3.313	83	52	135	—	—	—	1.951	1.497	3.448
50 a 59	1.084	860	1.944	54	30	84	—	—	—	1.138	890	2.028
60 a 69	624	474	1.098	48	17	65	—	—	—	672	491	1.163
70 a 79	198	173	371	12	10	22	—	—	—	210	183	393
80 a 89	69	69	138	6	—	6	—	—	—	75	69	144
90 a 99	17	8	25	2	1	3	—	—	—	19	9	28
100 e +	6	5	11	2	1	3	—	—	—	8	6	14
Idade ignorada Âge inconnu	4	2	6	—	—	—	6	5	11	10	7	17
TOTAL GERAL..... TOTAL GÉNÉRAL	22.041	21.062	43.103	369	234	603	6	5	11	22.416	21.301	43.717

CONVENÇÃO
CONVENTION

{ Homens } H
{ Hommes }
{ Mulheres } M
{ Femmes }
{ Total } T
{ Total }

População do Município de Ponte Nova, Estado de Minas Geraes, segundo
o sexo, a idade e a nacionalidade

Population du Municipie de Ponte Nova, de l'État de Minas Geraes,
d'après le sexe, l'âge et la nationalité

IDADE ÂGE	Brazileiros Brésiliens			Estrangeiros Étrangers			Nacionalidade ignorada Nationalité inconnue			Total Total		
	H	M	T	H	M	T	H	M	T	H	M	T
Dias..... Jours	47	56	103	—	—	—	—	—	—	47	56	103
Mezes..... Mois	908	834	1.742	2	1	3	—	—	—	910	835	1.745
1.....	742	796	1.538	1	1	2	—	—	—	743	797	1.540
2.....	1.046	1.063	2.109	1	—	1	—	—	—	1.047	1.063	2.110
3.....	1.066	1.023	2.089	3	1	4	—	—	—	1.069	1.024	2.093
4.....	932	974	1.906	—	—	—	—	—	—	932	974	1.906
5.....	979	936	1.915	1	—	1	—	—	—	980	936	1.916
6.....	935	879	1.814	1	2	3	—	—	—	936	881	1.817
7.....	933	871	1.804	3	3	6	—	—	—	936	874	1.810
8.....	930	866	1.796	1	2	3	—	—	—	931	868	1.799
9.....	695	685	1.380	1	4	5	—	1	1	696	690	1.386
10 a 14	3.897	3.529	7.426	10	4	14	—	1	1	3.907	3.534	7.441
15 a 20	4.124	4.446	8.570	21	21	42	—	—	—	4.145	4.467	8.612
21 a 24	2.638	2.207	4.845	43	29	72	—	—	—	2.681	2.236	4.917
25 a 29	2.791	2.430	5.221	100	59	159	—	—	—	2.891	2.489	5.380
30 a 39	3.923	3.324	7.247	165	119	284	—	—	—	4.088	3.443	7.531
40 a 49	2.832	2.168	5.000	160	87	247	—	—	—	2.992	2.255	5.247
50 a 59	1.422	1.324	2.746	121	63	184	—	—	—	1.543	1.387	2.930
60 a 69	744	685	1.429	79	35	114	—	—	—	823	720	1.543
70 a 79	213	308	521	14	7	21	—	—	—	227	315	542
80 a 89	68	109	177	2	1	3	—	—	—	70	110	180
90 a 99	23	35	58	1	1	2	—	—	—	24	36	60
100 e +	8	15	23	1	1	2	—	—	—	9	16	25
Idade ignorada Âge inconnu	21	11	32	1	—	1	—	—	—	22	11	33
TOTAL GERAL..... TOTAL GÉNÉRAL	31.917	29.574	61.491	732	441	1.173	—	2	2	32.649	30.017	62.666

CONVENÇÃO
CONVENTION

Homens } H
Hommes }
Mulheres } M
Femmes }
Total } T
Total }

População do Município de Pouso Alegre, Estado de Minas Geraes, segundo o sexo, a idade e a nacionalidade

Population du Municipce de Pouso Alegre, de l'État de Minas Geraes, d'après le sexe, l'âge et la nationalité

IDADE ÂGE	Brazileiros Brésiliens			Estrangeiros Étrangers			Nacionalidade ignorada Nationalité inconnue			Total Total		
	H	M	T	H	M	T	H	M	T	H	M	T
Dias..... Jours.....	108	123	231	—	—	—	—	—	—	108	123	231
Mezes..... Mois.....	912	837	1.749	—	—	—	—	—	—	912	837	1.749
1.....	1.102	1.098	2.200	—	—	—	—	—	—	1.102	1.098	2.200
2.....	1.468	1.316	2.784	1	—	1	—	—	—	1.469	1.316	2.785
3.....	1.392	1.183	2.575	—	—	—	—	—	—	1.392	1.183	2.575
4.....	1.312	1.167	2.479	—	1	1	—	—	—	1.312	1.168	2.480
5.....	1.278	1.123	2.401	—	—	—	—	—	—	1.278	1.123	2.401
6.....	1.281	1.150	2.431	1	2	3	—	—	—	1.282	1.152	2.434
7.....	1.150	1.052	2.202	—	1	1	—	—	—	1.150	1.053	2.203
8.....	1.241	1.169	2.410	3	1	4	—	—	—	1.244	1.170	2.414
9.....	916	866	1.782	2	1	3	—	—	—	918	867	1.785
10 a 14	4.815	4.524	9.339	8	7	15	—	—	—	4.823	4.531	9.354
Annos Âns	15 a 20	3.697	4.726	8.423	17	18	35	—	—	3.714	4.744	8.458
21 a 24	2.035	1.952	3.987	13	10	23	—	—	—	2.048	1.962	4.010
25 a 29	2.396	2.474	4.870	33	22	55	—	—	—	2.429	2.496	4.925
30 a 39	3.896	3.492	7.388	82	55	137	—	1	1	3.978	3.548	7.526
40 a 49	2.719	2.111	4.830	102	47	149	—	—	—	2.821	2.158	4.979
50 a 59	1.526	1.186	2.712	67	39	106	—	—	—	1.593	1.225	2.818
60 a 69	722	604	1.326	35	17	52	—	—	—	757	621	1.378
70 a 79	253	205	458	5	8	13	—	—	—	258	213	471
80 a 89	81	65	146	5	—	5	—	—	—	86	65	151
90 a 99	31	20	51	1	—	1	—	—	—	32	20	52
100 e +	2	11	13	—	1	1	—	—	—	2	12	14
Idade ignorada Âge inconnu	5	2	7	—	—	—	—	1	1	5	3	8
TOTAL GERAL..... TOTAL GÉNÉRAL	34.338	32.456	66.794	375	230	605	—	2	2	34.713	32.688	67.401

CONVENÇÃO
CONVENTION

Homens	}	H.
Hommes		
Mulheres	}	M.
Femmes		
Total	}	T.
Total		

População do Município de Pouso Alto, Estado de Minas Geraes, segundo o sexo, a idade e a nacionalidade

Population du Municipè de Pouso Alto, de l'État de Minas Geraes, d'après le sexe, l'âge et la nationalité

IDADE ÂGE	Brazileiros Brésiliens			Estrangeiros Étrangers			Nacionalidade ignorada Nationalité inconnue			Total Total		
	H	M	T	H	M	T	H	M	T	H	M	T
Dias..... Jours	19	18	37	—	—	—	—	—	—	19	18	37
Mezes..... Mois	361	382	743	—	—	—	—	—	—	361	382	743
Anos Ans	1.....	318	313	631	—	—	—	—	—	318	313	631
	2.....	387	335	722	—	1	1	—	—	387	336	723
	3.....	354	388	742	—	—	—	—	—	354	388	742
	4.....	338	352	690	—	—	—	—	—	338	352	690
	5.....	388	358	746	—	—	—	—	—	388	358	746
	6.....	349	325	674	—	—	—	—	—	349	325	674
	7.....	378	379	757	—	—	—	—	—	378	379	757
	8.....	385	365	750	1	—	1	—	—	386	365	751
	9.....	287	268	555	—	1	1	—	—	287	269	556
	10 a 14	1.517	1.526	3.043	3	4	7	—	—	1.520	1.530	3.050
	15 a 20	1.373	1.636	3.009	6	6	12	1	—	1.380	1.642	3.022
	21 a 24	728	651	1.379	6	3	9	—	—	734	654	1.388
	25 a 29	820	837	1.657	20	5	25	—	—	840	842	1.682
30 a 39	1.360	1.172	2.532	59	21	80	—	—	1.419	1.193	2.612	
40 a 49	972	816	1.788	36	14	50	—	—	1.008	830	1.838	
50 a 59	576	482	1.058	53	17	70	—	—	629	499	1.128	
60 a 69	288	255	543	19	6	25	—	—	307	261	568	
70 a 79	105	88	193	16	1	17	—	—	121	89	210	
80 a 89	31	24	55	2	—	2	—	—	33	24	57	
90 a 99	16	10	26	—	—	—	—	—	16	10	26	
100 e +	—	2	2	3	2	5	—	—	3	4	7	
Idade ignorada Âge inconnu	5	3	8	—	—	—	67	57	124	72	60	132
TOTAL GERAL..... TOTAL GÉNÉRAL	11.355	10.985	22.340	224	81	305	68	57	125	11.647	11.123	22.770

CONVENÇÃO
CONVENTION

Homens
Hommes } H

Mulheres
Femmes } M

Total
Total } T

População do Município de Prados, Estado de Minas Geraes, segundo o sexo, a idade e a nacionalidade

Population du Municipie de Prados, de l'État de Minas Geraes, d'après le sexe, l'âge et la nationalité

IDADE ÂGE	Brazileiros Brésiliens			Estrangeiros Étrangers			Nacionalidade ignorada Nationalité inconnue			Total Total		
	H	M	T	H	M	T	H	M	T	H	M	T
Dias..... Jours	7	9	16	—	—	—	—	—	—	7	9	16
Mezes..... Mois	181	152	333	—	—	—	—	—	—	181	152	333
1.....	131	166	297	—	—	—	—	—	—	131	166	297
2.....	137	175	312	—	—	—	—	—	—	137	175	312
3.....	175	178	353	—	—	—	—	—	—	175	178	353
4.....	143	169	312	—	—	—	—	—	—	143	169	312
5.....	182	161	343	—	—	—	—	—	—	182	161	343
6.....	196	152	348	—	—	—	—	—	—	196	152	348
7.....	143	185	328	—	—	—	—	—	—	143	185	328
8.....	174	164	338	—	—	—	—	—	—	174	164	338
9.....	134	142	276	—	—	—	—	—	—	134	142	276
10 a 14	627	713	1.340	—	—	—	—	—	—	627	713	1.340
Annos Ans 15 a 20	636	705	1.341	—	—	—	—	—	—	636	705	1.341
21 a 24	369	357	726	—	—	—	1	—	1	370	357	727
25 a 29	376	399	775	1	2	3	—	—	—	377	401	778
30 a 39	560	507	1.067	9	11	20	—	—	—	569	518	1.087
40 a 49	376	335	711	10	6	16	—	—	—	386	341	727
50 a 59	244	220	464	3	3	6	—	—	—	247	223	470
60 a 69	138	114	252	3	6	9	—	—	—	141	120	261
70 a 79	45	57	102	6	3	9	—	—	—	51	60	111
80 a 89	8	19	27	—	—	—	—	—	—	8	19	27
90 a 99	3	3	6	—	—	—	—	—	—	3	3	6
100 e +	1	—	1	—	—	—	—	—	—	1	—	1
Idade ignorada Âge inconnu	10	6	16	—	—	—	—	—	—	10	6	16
TOTAL GERAL..... TOTAL GÉNÉRAL	4.996	5.088	10.084	32	31	63	1	—	1	5.029	5.119	10.148

CONVENÇÃO
CONVENTION

Homens Hommes	}	H
Mulheres Femmes		
Total Total	}	T

**População do Município de Prata, Estado de Minas Geraes, segundo
o sexo, a idade e a nacionalidade**

Population du Municipie de Prata, de l'État de Minas Geraes, d'après
le sexe, l'âge et la nationalité

IDADE ÂGE	Brazileiros Brésiliens			Estrangeiros Étrangers			Nacionalidade ignorada Nationalité inconnue			Total Total		
	H	M	T	H	M	T	H	M	T	H	M	T
Dias..... Jours	17	13	30	—	—	—	—	—	—	17	13	30
Mezes..... Mois	222	215	437	—	—	—	—	—	—	222	215	437
(1.....	190	235	425	—	—	—	—	—	—	190	235	425
2.....	291	306	597	—	—	—	—	—	—	291	306	597
3.....	257	240	497	—	—	—	—	—	—	257	240	497
4.....	284	280	564	—	—	—	—	—	—	284	280	564
5.....	252	205	457	1	—	1	—	—	—	253	205	458
6.....	269	282	551	—	—	—	—	—	—	269	282	551
7.....	246	214	460	—	1	1	—	—	—	246	215	461
8.....	320	263	583	—	—	—	—	—	—	320	263	583
9.....	180	176	356	—	—	—	—	—	—	180	176	356
10 a 14	1.100	1.057	2.157	2	1	3	—	—	—	1.102	1.058	2.160
Annos Ans												
15 a 20	930	1.071	2.001	1	—	1	—	—	—	931	1.071	2.002
21 a 24	529	490	1.019	5	2	7	—	—	—	534	492	1.026
25 a 29	542	538	1.080	8	9	17	—	—	—	550	547	1.097
30 a 39	869	770	1.639	25	6	31	—	—	—	894	776	1.670
40 a 49	553	466	1.019	13	1	14	—	—	—	566	467	1.033
50 a 59	260	264	524	8	3	11	—	—	—	268	267	535
60 a 69	99	98	197	2	2	4	—	—	—	101	100	201
70 a 79	39	37	76	2	—	2	—	—	—	41	37	78
80 a 89	16	13	29	—	1	1	—	—	—	16	14	30
90 a 99	2	5	7	—	—	—	—	—	—	2	5	7
100 e +	1	1	2	—	—	—	—	—	—	1	1	2
Idade ignorada Âge inconnu	—	—	—	—	—	—	—	—	—	—	—	—
TOTAL GERAL..... TOTAL GÉNÉRAL	7.468	7.239	14.707	67	26	93	—	—	—	7.535	7.265	14.800

CONVENÇÃO
CONVENTION

Homens } H
Hommes }
Mulheres } M
Femmes }
Total } T
Total

População do Município de Queluz, Estado de Minas Geraes, segundo o sexo, a idade e a nacionalidade

Population du Municipi de Queluz, de l'État de Minas Geraes, d'après le sexe, l'âge et la nationalité

IDADE ÂGE	Brazileiros Brésiliens			Estrangeiros Étrangers			Nacionalidade ignorada Nationalité inconnue			Total Total		
	H	M	T	H	M	T	H	M	T	H	M	T
Dias..... Jours	66	60	126	—	—	—	—	—	—	66	60	126
Mezes..... Mois	770	834	1.604	—	1	1	—	—	—	770	835	1.605
1.....	708	678	1.386	—	—	—	—	—	—	708	678	1.386
2.....	977	892	1.869	—	1	1	—	—	—	977	893	1.870
3.....	966	906	1.872	—	1	1	—	—	—	966	907	1.873
4.....	875	904	1.779	—	—	—	—	—	—	875	904	1.779
5.....	880	827	1.707	—	1	1	—	—	—	880	828	1.708
6.....	819	830	1.649	—	—	—	—	—	—	819	830	1.649
7.....	858	878	1.736	—	2	2	—	—	—	858	880	1.738
8.....	835	848	1.683	—	—	—	—	—	—	835	848	1.683
9.....	689	614	1.303	2	1	3	—	—	—	691	615	1.306
10 a 14	3.545	3.449	6.994	7	6	13	—	—	—	3.552	3.455	7.007
15 a 20	3.495	3.625	7.120	17	16	33	—	—	—	3.512	3.641	7.153
21 a 24	1.925	1.931	3.856	17	13	30	—	—	—	1.942	1.944	3.886
25 a 29	2.022	2.114	4.136	72	32	104	—	—	—	2.094	2.146	4.240
30 a 39	3.144	2.927	6.071	149	74	223	—	—	—	3.293	3.001	6.294
40 a 49	2.118	1.931	4.049	140	50	190	—	—	—	2.258	1.981	4.239
50 a 59	1.410	1.287	2.697	112	37	149	—	—	—	1.522	1.324	2.846
60 a 69	740	821	1.561	65	24	89	—	—	—	805	845	1.650
70 a 79	287	319	606	18	6	24	—	—	—	305	325	630
80 a 89	56	91	147	1	7	8	—	—	—	57	98	155
90 a 99	8	22	30	1	1	2	—	—	—	9	23	32
100 e +	4	4	8	2	—	2	—	—	—	6	4	10
Idade ignorada Âge inconnu	1	1	2	—	—	—	1	—	1	2	1	3
TOTAL GERAL..... TOTAL GÉNÉRAL	27.198	26.793	53.991	603	273	876	1	—	1	27.802	27.066	54.868

CONVENÇÃO
CONVENTION

Homens } H
Hommes }
Mulheres } M
Femmes }
Total } T
Total }

População do Município de Rio Branco, Estado de Minas Geraes, segundo
o sexo, a idade e a nacionalidade

Population du Municipie de Rio Branco, de l'État de Minas Geraes, d'après
le sexe, l'âge et la nationalité

IDADE ÂGE	Brazileiros Brésiliens			Estrangeiros Étrangers			Nacionalidade ignorada Nationalité inconnue			Total Total		
	H	M	T	H	M	T	H	M	T	H	M	T
	Dias..... Jours	63	59	122	—	—	—	—	—	—	63	59
Mezes..... Mois	849	700	1.549	2	6	8	—	—	—	851	706	1.557
1.....	988	700	1.688	1	3	4	—	—	—	989	703	1.692
2.....	1.173	888	2.061	6	2	8	—	—	—	1.179	890	2.069
3.....	1.204	1.023	2.227	3	2	5	—	—	—	1.207	1.025	2.232
4.....	968	861	1.829	5	2	7	—	—	—	973	863	1.836
5.....	1.040	786	1.826	6	1	7	—	—	—	1.046	787	1.833
6.....	945	733	1.678	1	3	4	—	—	—	946	736	1.682
7.....	809	744	1.553	7	—	7	—	—	—	816	744	1.560
8.....	944	765	1.709	5	5	10	—	—	—	949	770	1.719
9.....	771	606	1.377	1	5	6	—	—	—	772	611	1.383
10 a 14	3.528	3.147	6.675	25	17	42	—	—	—	3.553	3.164	6.717
15 a 20	3.391	3.633	7.024	37	18	55	—	—	—	3.428	3.651	7.079
21 a 24	1.809	1.741	3.550	25	30	58	—	—	—	1.837	1.771	3.608
25 a 29	2.059	1.980	4.039	64	63	127	—	—	—	2.123	2.043	4.166
30 a 39	2.867	2.765	5.632	145	97	242	—	—	—	3.012	2.862	5.874
40 a 49	2.216	1.770	3.986	114	87	201	—	—	—	2.330	1.857	4.187
50 a 59	1.105	925	2.030	112	43	155	—	—	—	1.217	968	2.185
60 a 69	567	585	1.152	74	33	107	—	—	—	641	618	1.259
70 a 79	208	171	379	16	8	24	—	—	—	224	179	403
80 a 89	64	58	122	5	6	11	—	—	—	69	64	133
90 a 99	17	27	44	13	1	14	—	—	—	30	28	58
100 e +	4	9	13	—	1	1	—	—	—	4	10	14
Idade ignorada Âge inconnu	4	5	9	2	—	2	1	1	2	7	6	13
TOTAL GERAL..... TOTAL GÉNÉRAL.....	27.593	24.681	52.274	672	433	1.105	1	1	2	28.266	25.115	53.381

CONVENÇÃO
CONVENTION

Homens
Hommes } H
Mulheres
Femmes } M
Total
Total } T

População do Município de Rio Casca, Estado de Minas Geraes, segundo o sexo, a idade e a nacionalidade

Population du Municipie de Rio Casca, de l'État de Minas Geraes. d'après le sexe, l'âge et la nationalité

IDADE ÂGE	Brazileiros Brésiliens			Estrangeiros Étrangers			Nacionalidade ignorada Nationalité inconnue			Total Total		
	H	M	T	H	M	T	H	M	T	H	M	T
Dias..... Jours	18	28	46	—	—	—	—	—	—	18	28	46
Mezes..... Mois	353	383	738	—	—	—	—	—	—	355	383	738
1.....	376	344	720	—	—	—	—	—	—	376	344	720
2.....	426	410	836	2	1	3	—	—	—	428	411	839
3.....	402	483	885	—	—	—	—	—	—	402	483	885
4.....	378	374	752	—	—	—	—	—	—	378	374	752
5.....	426	333	809	—	1	1	—	—	—	426	384	810
6.....	367	352	719	—	1	1	—	—	—	367	353	720
7.....	386	391	777	—	—	—	—	—	—	386	391	777
8.....	384	334	718	2	—	2	—	—	—	386	334	720
9.....	310	266	576	—	—	—	—	—	—	310	266	576
10 a 14	1.530	1.358	2.888	1	2	3	—	—	—	1.531	1.360	2.891
15 a 20	1.512	1.643	3.155	5	7	12	—	—	—	1.517	1.650	3.167
21 a 24	937	821	1.758	14	9	23	—	—	—	951	830	1.781
25 a 29	1.084	962	2.046	21	31	52	—	—	—	1.105	993	2.098
30 a 39	1.492	1.219	2.711	71	29	100	—	—	—	1.563	1.248	2.811
40 a 49	1.113	771	1.884	38	20	58	—	—	—	1.151	791	1.942
50 a 59	511	404	915	27	18	45	—	—	—	538	422	960
60 a 69	249	208	457	20	11	31	—	—	—	269	219	488
70 a 79	91	93	184	7	2	9	—	—	—	98	95	193
80 a 89	19	31	50	—	—	—	—	—	—	19	31	50
90 a 99	9	7	16	—	—	—	—	—	—	9	7	16
100 e +	4	2	6	—	—	—	—	—	—	4	2	6
Idade ignorada Âge inconnu	2	—	2	—	—	—	—	—	—	2	—	2
TOTAL GERAL..... TOTAL GÉNÉRAL	12.381	11.267	23.648	208	132	340	—	—	—	12.589	11.399	23.988

CONVENÇÃO
CONVENTION

Homens Hommes	}	H
Mulheres Femmes		
Total Total	}	T

População do Município de Rio José Pedro, Estado de Minas Geraes, segundo o sexo, a idade e a nacionalidade

Population du Municipie de Rio José Pedro, de l'État de Minas Geraes, d'après le sexe, l'âge et la nationalité

IDADE ÂGE	Brazileiros Brésiliens			Estrangeiros Étrangers			Nacionalidade ignorada Nationalité inconnue			Total Total		
	H	M	T	H	M	T	H	M	T	H	M	T
Dias Jours	28	22	50	—	—	—	—	—	—	28	22	50
Mezes Mois	631	484	1.115	—	—	—	—	—	—	631	484	1.115
Annos Ans	1.....	503	492	995	—	1	1	—	—	503	493	996
	2.....	749	681	1.430	—	—	—	—	—	749	681	1.430
	3.....	717	666	1.383	—	—	—	—	—	717	666	1.383
	4.....	644	620	1.264	1	1	2	—	—	645	621	1.266
	5.....	694	634	1.328	—	—	—	—	—	694	634	1.328
	6.....	621	625	1.246	2	—	2	1	—	624	625	1.249
	7.....	629	574	1.203	—	—	—	—	—	629	574	1.203
	8.....	637	631	1.268	—	—	—	—	—	637	631	1.268
	9.....	521	440	961	—	—	—	—	—	521	440	961
	10 a 14	2.574	2.369	4.943	—	1	1	—	—	2.574	2.370	4.944
	15 a 20	2.285	2.770	5.055	5	4	9	—	—	2.290	2.774	5.064
	21 a 24	1.228	1.231	2.459	5	2	7	—	—	1.233	1.233	2.466
	25 a 29	1.409	1.362	2.771	8	3	11	—	—	1.417	1.365	2.782
	30 a 39	2.041	1.618	3.659	20	5	25	—	—	2.061	1.623	3.684
	40 a 49	1.384	998	2.382	11	8	19	—	—	1.395	1.006	2.401
50 a 59	722	514	1.236	11	10	21	—	—	733	524	1.257	
60 a 69	411	274	685	13	1	14	—	—	424	275	699	
70 a 79	131	114	245	5	2	7	—	—	136	116	252	
80 a 89	42	41	83	2	1	3	—	—	44	42	86	
90 a 99	12	18	30	—	1	1	—	—	12	19	31	
100 e +	5	5	10	—	—	—	—	—	5	5	10	
Idade ignorada Âge inconnu	5	—	5	—	—	—	—	—	5	—	5	
TOTAL GERAL..... TOTAL GÉNÉRAL	18 623	17.183	35.806	83	40	123	1	—	1	18.707	17.223	35.930

CONVENÇÃO
CONVENTION

Homens } H
Hommes }
Mulheres } M
Femmes }
Total } T
Total

População do Município de Rio Novo, Estado de Minas Geraes, segundo o sexo, a idade e a nacionalidade

Population du Municipè de Rio Novo, de l'État de Minas Geraes, d'après le sexe, l'âge et la nationalité

IDADE ÂGE	Brazileiros Brésiliens			Estrangeiros Étrangers			Nacionalidade ignorada Nationalité inconnue			Total Total			
	H	M	T	H	M	T	H	M	T	H	M	T	
Dias Jours	19	16	35	—	—	—	—	—	—	19	16	35	
Mezes Mois	304	329	633	—	—	—	—	—	—	304	329	633	
Annos Ans	1.....	220	224	444	—	—	—	—	—	220	224	444	
	2.....	324	305	629	—	—	—	—	—	324	305	629	
	3.....	315	307	622	—	—	—	—	—	315	307	622	
	4.....	320	305	625	—	—	—	—	—	320	305	625	
	5.....	317	259	576	—	—	—	—	—	317	259	576	
	6.....	294	277	571	—	1	1	—	—	294	278	572	
	7.....	269	308	577	1	1	2	—	—	270	309	579	
	8.....	271	296	567	1	1	2	—	—	272	297	569	
	9.....	254	214	468	—	1	1	—	—	254	215	469	
	10 a 14	1.272	1.211	2.483	5	5	10	—	—	1.277	1.216	2.493	
	15 a 20	1.199	1.313	2.512	2	3	5	—	—	1.201	1.316	2.517	
	21 a 24	720	749	1.469	15	10	25	—	—	735	759	1.494	
	25 a 29	726	800	1.526	32	32	64	—	1	1	758	833	1.591
	30 a 39	978	932	1.910	94	53	147	—	—	—	1.072	985	2.057
	40 a 49	685	717	1.402	79	60	139	—	—	—	764	777	1.541
	50 a 59	520	402	922	77	52	129	—	—	—	597	454	1.051
	60 a 69	278	255	533	57	37	94	—	—	—	335	292	627
	70 a 79	86	97	183	19	16	35	—	—	—	105	113	218
	80 a 89	34	19	53	3	1	4	—	—	—	37	20	57
90 a 99	8	7	15	—	—	—	—	—	—	8	7	15	
100 e +	1	1	2	1	—	—	1	—	—	2	1	3	
Idade ignorada Âge inconnu	10	2	12	—	—	—	2	—	2	12	2	14	
TOTAL GERAL..... TOTAL GÉNÉRAL	9.424	9.345	18.769	386	273	659	2	1	3	9.812	9.619	19.431	

CONVENÇÃO
CONVENTION

Homens	} H
Hommes	
Mulheres	} M
Femmes	
Total	} T
Total	

População do Município de Rio Pardo, Estado de Minas Geraes, segundo o sexo, a idade e a nacionalidade

Population du Municipie de Rio Pardo, de l'État de Minas Geraes, d'après le sexe, l'âge et la nationalité

IDADE ÂGE	Brazileiros Brésiliens			Estrangeiros Étrangers			Nacionalidade ignorada Nationalité inconnue			Total Total		
	H	M	T	H	M	T	H	M	T	H	M	T
	Dias..... Jours.....	8	11	19	—	—	—	—	—	—	8	11
Mezes..... Mois.....	531	531	1.062	—	—	—	—	—	—	531	531	1.062
1.....	647	629	1.276	—	—	—	—	—	—	647	629	1.276
2.....	911	1.027	1.938	—	—	—	—	—	—	911	1.027	1.938
3.....	879	852	1.731	—	—	—	—	—	—	879	852	1.731
4.....	935	899	1.834	—	—	—	—	—	—	935	899	1.834
5.....	883	826	1.709	—	—	—	—	—	—	883	826	1.709
6.....	866	862	1.728	—	—	—	—	—	—	866	862	1.728
7.....	825	792	1.617	—	—	—	—	—	—	825	792	1.617
8.....	1.105	959	2.064	—	—	—	—	—	—	1.105	959	2.064
9.....	546	465	1.011	—	—	—	—	—	—	546	465	1.011
10 a 14	3.461	3.423	6.884	—	—	—	—	—	—	3.461	3.423	6.884
Annos } Ans } 15 a 20	2.915	3.529	6.444	—	—	—	—	—	—	2.915	3.529	6.444
21 a 24	1.046	1.333	2.379	—	—	—	—	—	—	1.046	1.333	2.379
25 a 29	1.422	1.777	3.199	—	1	1	—	—	—	1.422	1.778	3.200
30 a 39	2.565	2.479	5.044	1	—	1	—	—	—	2.566	2.479	5.045
40 a 49	1.761	1.654	3.415	2	2	4	—	—	—	1.763	1.656	3.419
50 a 59	1.106	966	2.072	—	1	1	—	—	—	1.106	967	2.073
60 a 69	674	650	1.324	—	—	—	—	—	—	674	650	1.324
70 a 79	272	270	542	—	—	—	—	—	—	272	270	542
80 a 89	85	97	182	—	—	—	—	—	—	85	97	182
90 a 99	14	28	42	—	—	—	—	—	—	14	28	42
100 e +	3	8	11	—	—	—	—	—	—	3	8	11
Idade ignorada Âge inconnu	34	40	74	—	—	—	8	3	11	42	43	85
TOTAL GERAL..... TOTAL GÉNÉRAL.....	23.494	24.107	47.601	3	4	7	8	3	11	23.505	24.114	47.619

CONVENÇÃO
CONVENTION

Homens } H
Hommes }
Mulheres } M
Femmes }
Total } T
Total }

População do Município de Rio Piracicaba, Estado de Minas Geraes, segundo o sexo, a idade e a nacionalidade

Population du Municipipe de Rio Piracicaba, de l'État de Minas Geraes, d'après le sexe, l'âge et la nationalité

IDADE ÂGE	Brazileiros Brésiliens			Estrangeiros Étrangers			Nacionalidade ignorada Nationalité inconnue			Total Total			
	H	M	T	H	M	T	H	M	T	H	M	T	
Dias Jours	12	9	21	—	—	—	—	—	—	12	9	21	
Mezes Mois	143	101	244	—	—	—	—	—	—	143	101	244	
Anos Ans	1.....	120	110	230	—	—	—	—	—	120	110	230	
	2.....	163	134	297	—	—	—	—	—	163	134	297	
	3.....	161	128	289	—	—	—	—	—	161	128	289	
	4.....	139	122	261	—	—	—	—	—	139	122	261	
	5.....	151	119	270	—	—	—	—	1	1	151	120	271
	6.....	140	106	246	—	—	—	—	—	—	140	106	246
	7.....	122	139	261	—	—	—	—	—	—	122	139	261
	8.....	103	109	212	—	—	—	—	—	—	103	109	212
	9.....	101	84	185	—	—	—	—	—	—	101	84	185
	10 a 14	578	482	1.060	—	—	—	—	—	—	578	482	1.060
	15 a 20	517	543	1.060	—	—	—	—	—	—	517	543	1.060
	21 a 24	283	308	591	—	—	—	—	1	1	283	309	592
	25 a 29	298	345	643	—	1	—	1	—	—	298	346	644
	30 a 39	457	452	909	3	1	—	4	—	—	460	453	913
	40 a 49	349	345	694	2	—	—	2	—	—	351	345	696
	50 a 59	225	196	421	3	2	—	5	—	—	228	198	426
	60 a 69	130	147	277	1	—	—	1	—	—	131	147	278
70 a 79	31	53	84	—	—	—	—	—	—	31	53	84	
80 a 89	12	21	33	1	—	—	1	—	—	13	21	34	
90 a 99	—	1	1	2	—	—	2	—	—	2	1	3	
100 e +	—	—	—	1	—	—	1	—	—	1	—	1	
Idade ignorada Âge inconnu	3	—	3	—	—	—	1	—	1	4	—	4	
TOTAL GERAL..... TOTAL GÉNÉRAL	4.238	4.054	8.292	13	4	17	1	2	3	4.252	4.060	8.312	

CONVENÇÃO
CONVENTION

Homens Hommes	}	H
Mulheres Femmes		
Total Total	}	T

População do Município de Rio Preto, Estado de Minas Geraes, segundo
o sexo, a idade e a nacionalidadePopulation du Municipie de Rio Preto, de l'État de Minas Geraes,
d'après le sexe, l'âge et la nationalité

IDADE ÂGE	Brazileiros Brésiliens			Estrangeiros Étrangers			Nacionalidade ignorada Nationalité inconnue			Total Total		
	H	M	T	H	M	T	H	M	T	H	M	T
	Dias Jours	23	28	51	—	—	—	—	—	—	23	28
Mezes Mois	369	379	748	—	—	—	—	—	—	369	379	748
1.....	382	349	731	—	—	—	—	—	—	382	349	731
2.....	453	481	934	—	—	—	—	—	—	453	481	934
3.....	461	462	923	—	—	—	—	—	—	461	462	923
4.....	460	453	913	—	—	—	—	—	—	460	453	913
5.....	465	413	878	—	—	—	—	—	—	465	413	878
6.....	384	380	764	—	—	—	—	—	—	384	380	764
7.....	456	450	906	—	—	—	—	—	—	456	450	906
8.....	434	421	855	—	—	—	—	—	—	434	421	855
9.....	353	329	682	—	—	—	—	—	—	353	329	682
10 a 14	1.726	1.738	3.464	1	—	—	1	—	—	1.727	1.738	3.465
15 a 20	1.602	1.773	3.375	1	1	—	2	—	—	1.603	1.774	3.377
21 a 24	878	896	1.774	4	3	—	7	—	—	882	899	1.781
25 a 29	959	1.000	1.959	16	4	—	20	—	—	975	1.004	1.979
30 a 39	1.567	1.370	2.937	26	5	—	31	—	—	1.593	1.375	2.968
40 a 49	1.063	865	1.928	32	10	—	42	—	—	1.095	875	1.970
50 a 59	634	585	1.219	24	7	—	31	—	—	658	592	1.250
60 a 69	480	382	862	21	5	—	26	—	—	501	387	888
70 a 79	157	159	316	17	3	—	20	—	—	174	162	336
80 a 89	56	57	113	8	2	—	10	—	—	64	59	123
90 a 99	20	17	37	3	2	—	5	—	—	23	19	42
100 e +	3	5	8	2	2	—	4	—	—	5	7	12
Idade ignorada Âge Inconnu	10	2	12	—	—	—	1	—	1	11	2	13
TOTAL GERAL..... TOTAL GÉNÉRAL	13.395	12.994	26.389	155	44	199	1	—	1	13.551	13.038	26.589

CONVENÇÃO
CONVENTION

Homens } H
Hommes }
Mulheres } M
Femmes }
Total } T
Total }

População do Município de Sabará, Estado de Minas Geraes, segundo o sexo, a idade e a nacionalidade

Population du Municipie de Sabará, de l'État de Minas Geraes, d'après le sexe, l'âge et la nationalité

IDADE ÂGE	Brazileiros Brésiliens			Estrangeiros Étrangers			Nacionalidade ignorada Nationalité inconnue			Total Total		
	H	M	T	H	M	T	H	M	T	H	M	T
	Dias..... Jours	2	6	8	—	—	—	—	—	—	2	6
Mezes..... Mois	85	116	201	—	2	2	—	—	—	85	118	203
1.....	86	101	187	—	—	—	—	—	—	86	101	187
2.....	97	104	201	—	—	—	—	—	—	97	104	201
3.....	126	104	230	1	—	1	—	—	—	127	104	231
4.....	100	116	216	—	—	—	—	—	—	100	116	216
5.....	94	91	185	1	—	1	—	—	—	95	91	186
6.....	100	118	218	—	—	—	—	—	—	100	118	218
7.....	117	101	218	—	1	1	—	—	—	117	102	219
8.....	92	118	210	1	—	1	—	—	—	93	118	211
9.....	86	91	177	—	—	—	—	—	—	86	91	177
10 a 14	441	455	896	2	1	3	—	—	—	443	456	899
15 a 20	493	567	1.060	2	7	9	—	—	—	495	574	1.069
21 a 24	255	332	587	1	2	3	—	—	—	256	334	590
25 a 29	309	379	688	12	9	21	—	—	—	321	388	709
30 a 39	450	471	921	25	15	40	—	—	—	475	486	961
40 a 49	364	395	759	22	9	31	—	—	—	386	404	790
50 a 59	215	264	479	25	9	34	—	—	—	240	273	513
60 a 69	128	141	269	14	4	18	—	—	—	142	145	287
70 a 79	41	73	114	7	3	10	—	—	—	48	76	124
80 a 89	8	19	27	—	—	—	—	—	—	8	19	27
90 a 99	—	7	7	—	—	—	—	—	—	—	7	7
100 e +	—	2	2	—	—	—	—	—	—	—	2	2
Idade ignorada Âge inconnu	4	6	10	—	—	—	—	—	—	4	6	10
TOTAL GERAL..... TOTAL GÉNÉRAL	3.693	4.177	7.870	113	62	175	—	—	—	3.806	4.239	8.045

CONVENÇÃO
CONVENTION

Homens
Hommes } H

Mulheres
Femmes } M

Total
Total } T

População do Município de Sacramento, Estado de Minas Geraes, segundo
o sexo, a idade e a nacionalidade

Population du Municipie de Sacramento, de l'État de Minas Geraes,
d'après le sexe, l'âge et la nationalité

IDADE ÂGE	Brazileiros Brésiliens			Estrangeiros Étrangers			Nacionalidade ignorada Nationalité inconnue			Total Total		
	H	M	T	H	M	T	H	M	T	H	M	T
	Dias Jours	48	38	86	—	—	—	—	—	—	48	38
Mezes Mois	641	522	1.163	2	1	3	—	—	—	643	523	1.166
1.....	652	571	1.223	5	3	8	—	—	—	657	574	1.231
2.....	837	779	1.616	13	3	16	—	—	—	850	782	1.632
3.....	685	688	1.373	5	8	13	—	—	—	690	696	1.386
4.....	758	757	1.515	13	12	25	—	—	—	771	769	1.540
5.....	646	645	1.291	8	10	18	—	—	—	654	655	1.309
6.....	772	706	1.478	12	17	29	—	—	—	784	723	1.507
7.....	601	611	1.212	5	8	13	—	—	—	606	619	1.225
8.....	674	645	1.319	12	10	22	—	—	—	686	655	1.341
9.....	541	542	1.083	9	7	16	—	—	—	550	549	1.099
10 a 14	2.374	2.393	4.767	35	32	67	—	—	—	2.409	2.425	4.834
15 a 20	2.141	2.218	4.359	43	36	79	—	—	—	2.184	2.254	4.438
21 a 24	1.020	936	1.956	36	37	73	—	—	—	1.056	973	2.029
25 a 29	1.065	1.012	2.077	60	53	113	—	—	—	1.125	1.065	2.190
30 a 39	1.730	1.569	3.299	144	78	222	—	—	—	1.874	1.647	3.521
40 a 49	1.461	906	2.367	118	59	177	—	—	—	1.579	965	2.544
50 a 59	469	446	915	55	29	84	—	—	—	524	475	999
60 a 69	301	222	523	18	5	23	—	—	—	319	227	546
70 a 79	87	77	164	7	6	13	—	—	—	94	83	177
80 a 89	25	23	48	2	1	3	—	—	—	27	24	51
90 a 99	10	6	16	1	1	2	—	—	—	11	7	18
100 e +	1	1	2	1	—	1	—	—	—	2	1	3
Idade ignorada Âge inconnu	12	2	14	—	—	—	2	1	3	14	3	17
TOTAL GERAL..... TOTAL GÉNÉRAL	17.551	16.315	33.866	604	416	1.020	2	1	3	18.157	16.732	34.889

CONVENÇÃO
CONVENTION

Homens } H
Hommes }
Mulheres } M
Femmes }
Total } T
Total }

População do Município de Salinas, Estado de Minas Geraes, segundo o sexo, a idade e a nacionalidade

Population du Municip de Salinas, de l'État de Minas Geraes, d'après le sexe, l'âge et la nationalité

IDADE ÂGE	Brazileiros Brésiliens			Estrangeiros Étrangers			Nacionalidade ignorada Nationalité inconnue			Total Total		
	H	M	T	H	M	T	H	M	T	H	M	T
	Dias..... Jours	59	44	103	—	—	—	—	—	—	59	44
Mezes..... Mois	702	730	1.432	—	—	—	—	—	—	702	730	1.432
1.....	666	764	1.430	—	—	—	—	—	—	666	764	1.430
2.....	1.090	1.128	2.218	—	1	1	—	—	—	1.090	1.129	2.219
3.....	973	926	1.899	—	—	—	—	—	—	973	926	1.899
4.....	1.023	1.099	2.122	—	—	—	—	—	—	1.023	1.099	2.122
5.....	878	902	1.780	—	—	—	—	—	—	878	902	1.780
6.....	1.181	1.137	2.318	—	—	—	—	—	—	1.181	1.137	2.318
7.....	864	861	1.725	—	—	—	—	—	—	864	861	1.725
8.....	1.355	1.204	2.559	—	—	—	—	—	—	1.355	1.204	2.559
9.....	607	566	1.173	—	—	—	—	—	—	607	566	1.173
10 a 14	4.431	4.160	8.591	—	—	—	—	—	—	4.431	4.160	8.591
15 a 20	3.746	4.052	7.798	—	—	—	—	—	—	3.746	4.052	7.798
21 a 24	1.136	1.301	2.437	—	—	—	—	—	—	1.136	1.301	2.437
25 a 29	1.566	1.630	3.196	—	—	—	—	—	—	1.566	1.630	3.196
30 a 39	2.532	2.520	5.052	2	2	4	—	—	—	2.534	2.522	5.056
40 a 49	1.962	1.825	3.787	—	—	—	—	—	—	1.962	1.825	3.787
50 a 59	1.138	980	2.118	—	—	—	—	—	—	1.138	980	2.118
60 a 69	638	552	1.190	2	—	2	—	—	—	640	552	1.192
70 a 79	242	209	451	—	—	—	—	—	—	242	209	451
80 a 89	71	89	160	—	—	—	—	—	—	71	89	160
90 a 99	13	23	36	—	1	1	—	—	—	13	24	37
100 e +	6	8	14	1	2	3	—	—	—	7	10	17
Idade ignorada Âge Inconnu	23	31	54	—	—	—	6	6	12	29	37	66
TOTAL GERAL..... TOTAL GÉNÉRAL	26.902	26.741	53.643	5	6	11	6	6	12	26.913	26.753	53.666

CONVENÇÃO
CONVENTIONHomens } H
Hommes }
Mulheres } M
Femmes }
Total } T
TotalPopulação do Município de Sant'Anna dos Ferros, Estado de Minas Geraes,
segundo o sexo, a idade e a nacionalidadePopulation du Municipie de Sant'Anna dos Ferros, de l'État de Minas Geraes,
d'après le sexe, l'âge et la nationalité

IDADE ÂGE	Brazileiros Brésiliens			Estrangeiros Étrangers			Nacionalidade ignorada Nationalité inconnue			Total Total		
	H	M	T	H	M	T	H	M	T	H	M	T
Dias..... Jours	28	19	47	—	—	—	—	—	—	28	19	47
Mezes..... Mois	642	663	1.305	—	—	—	—	—	—	642	663	1.305
1.....	624	628	1.252	—	—	—	—	—	—	624	628	1.252
2.....	845	822	1.667	—	—	—	—	—	—	845	822	1.667
3.....	764	763	1.527	—	—	—	—	—	—	764	763	1.527
4.....	776	728	1.504	—	—	—	—	—	—	776	728	1.504
5.....	837	715	1.552	—	—	—	—	—	—	837	715	1.552
6.....	738	720	1.458	—	—	—	—	—	—	738	720	1.458
7.....	761	792	1.553	—	—	—	—	—	—	761	792	1.553
8.....	789	769	1.558	—	—	—	—	—	—	789	769	1.558
9.....	564	511	1.075	—	—	—	—	—	—	564	511	1.075
10 a 14	3.135	2.954	6.089	—	—	—	—	—	—	3.135	2.954	6.089
15 a 20	2.758	3.420	6.178	—	—	—	—	—	—	2.758	3.420	6.178
21 a 24	1.329	1.540	2.869	—	—	—	—	—	—	1.329	1.540	2.869
25 a 29	1.568	1.748	3.316	2	1	3	—	—	—	1.570	1.749	3.319
30 a 39	2.610	2.445	5.055	6	—	6	—	—	—	2.616	2.445	5.061
40 a 49	1.922	1.563	3.485	4	1	5	—	—	—	1.926	1.564	3.490
50 a 59	1.093	1.053	2.146	4	1	5	—	—	—	1.097	1.054	2.151
60 a 69	529	512	1.041	3	—	3	—	—	—	532	512	1.044
70 a 79	184	197	381	—	—	—	—	—	—	184	197	381
80 a 89	41	61	102	—	—	—	—	—	—	41	61	102
90 a 99	13	23	36	—	—	—	—	—	—	13	23	36
100 e +	5	5	10	—	—	—	—	—	—	5	5	10
Idade ignorada Âge inconnu	8	4	12	—	—	—	—	—	—	8	4	12
TOTAL GERAL..... TOTAL GÉNÉRAL	22.563	22.655	45.218	19	3	22	—	—	—	22.582	22.658	45.240

CONVENÇÃO } Homens } H
 CONVENTION } Hommes } H
 } Mulheres } M
 } Femmes } M
 } Total } T
 } Total } T

População do Município de Santa Barbara, Estado de Minas Geraes, segundo o sexo, a idade e a nacionalidade

Population du Municipe de Santa Barbara, de l'Etat de Minas Geraes, d'après le sexe, l'âge et la nationalité

IDADE ÂGE	Brazileiros Brésiliens			Estrangeiros Étrangers			Nacionalidade ignorada Nationalité inconnue			Total Total		
	H	M	T	H	M	T	H	M	T	H	M	T
Dias..... Jours.....	19	15	34	—	—	—	—	—	—	19	15	34
Mezes..... Mois.....	346	347	693	—	—	—	—	—	—	346	347	693
1.....	334	363	697	—	—	—	—	—	—	334	363	697
2.....	397	418	815	—	—	—	—	—	—	397	418	815
3.....	431	457	888	—	1	—	1	—	—	431	458	889
4.....	375	399	774	—	—	—	—	—	—	375	399	774
5.....	408	381	789	—	—	—	—	—	—	408	381	789
6.....	401	410	811	—	—	—	—	—	—	401	410	811
7.....	440	409	849	—	—	—	—	—	—	440	409	849
8.....	440	370	810	—	—	—	—	—	—	440	370	810
9.....	356	314	670	—	—	—	—	—	—	356	314	670
10 a 14	1.847	1.724	3.571	2	2	—	4	—	—	1.849	1.726	3.575
15 a 20	1.843	2.093	3.936	2	2	—	4	—	—	1.845	2.095	3.940
21 a 24	963	1.024	1.987	2	—	—	2	—	—	965	1.024	1.989
25 a 29	1.034	1.204	2.238	6	2	—	8	—	—	1.040	1.206	2.246
30 a 39	1.636	1.656	3.292	26	8	—	34	—	—	1.662	1.664	3.326
40 a 49	1.296	1.292	2.588	22	10	—	32	—	—	1.318	1.302	2.620
50 a 59	769	848	1.617	11	8	—	19	—	—	780	856	1.636
60 a 69	401	525	926	10	1	—	11	—	—	411	526	937
70 a 79	160	208	368	7	—	—	7	1	—	168	208	376
80 a 89	46	53	99	1	—	—	1	—	—	47	53	100
90 a 99	9	12	21	—	1	—	1	—	—	9	13	22
100 e +	—	2	2	—	—	—	—	—	—	—	2	2
Idade ignorada Âge inconnu	112	82	194	—	—	—	15	5	20	127	87	214
TOTAL GERAL..... TOTAL GÉNÉRAL.....	14.063	14.606	28.669	89	35	124	16	5	21	14.168	14.646	28.814

CONVENÇÃO
CONVENTION

{ Homens
Hommes } H
{ Mulheres
Femmes } M
{ Total
Total } T

População do Município de Santa Luzia do Rio das Velhas, Estado de Minas
Geraes, segundo o sexo, a idade e a nacionalidade

Population du Municipie de Santa Luzia do Rio das Velhas, de l'État
de Minas Geraes, d'après le sexe, l'âge et la nationalité

IDADE ÂGE	Brazileiros Brésiliens			Estrangeiros Étrangers			Nacionalidade ignorada Nationalité inconnue			Total Total		
	H	M	T	H	M	T	H	M	T	H	M	T
Dias..... Jours	62	53	115	—	—	—	—	—	—	62	53	115
Mezes..... Mois	800	793	1.593	—	—	—	—	—	—	800	793	1.593
1.....	792	835	1.627	—	1	1	1	—	—	792	836	1.628
2.....	909	905	1.814	1	1	2	—	—	—	910	906	1.816
3.....	916	840	1.756	1	—	1	—	—	—	917	840	1.757
4.....	832	863	1.695	—	—	—	—	—	—	832	863	1.695
5.....	854	824	1.678	1	1	2	—	—	—	855	825	1.680
6.....	865	795	1.663	1	2	3	—	—	—	869	797	1.666
7.....	816	827	1.643	—	1	1	—	—	—	816	828	1.644
8.....	865	841	1.709	5	1	6	—	—	—	873	842	1.715
9.....	653	660	1.313	1	5	6	—	—	—	654	665	1.319
10 a 14	3.748	3.554	7.302	12	12	24	—	—	—	3.760	3.566	7.326
Annos Ans	15 a 20	3.903	4.486	8.389	21	18	39	—	—	3.924	4.504	8.428
21 a 24	1.984	2.104	4.088	19	7	26	—	—	—	2.003	2.111	4.114
25 a 29	2.092	2.272	4.364	32	27	59	—	—	—	2.124	2.299	4.423
30 a 39	3.156	3.251	6.407	86	42	128	—	—	—	3.242	3.293	6.535
40 a 49	2.457	2.352	4.809	79	40	119	—	—	—	2.536	2.392	4.928
50 a 59	1.521	1.544	3.065	56	27	83	—	—	—	1.577	1.571	3.148
60 a 69	829	918	1.747	42	10	52	—	—	—	871	928	1.799
70 a 79	328	328	656	1	3	4	—	—	—	329	331	660
80 a 89	86	120	206	1	—	1	—	—	—	87	120	207
90 a 99	24	37	61	—	1	1	—	—	—	24	38	62
100 e +	8	17	25	1	1	2	—	—	—	9	18	27
Idade ignorada Âge inconnu	55	31	86	1	—	1	2	2	4	58	33	91
TOTAL GERAL..... TOTAL GÉNÉRAL.....	28.561	29.250	57.811	361	200	561	2	2	4	28.924	29.452	58.376

CONVENÇÃO } Homens } H
 CONVENTION } Hommes } H
 } Mulheres } M
 } Femmes } M
 } Total } T
 } Total } T

População do Município de Santa Quitéria, Estado de Minas Geraes, segundo o sexo, a idade e a nacionalidade

Population du Municipè de Santa Quitéria, de l'État de Minas Geraes, d'après le sexe, l'âge et la nationalité

IDADE ÂGE	Brazileiros Brésiliens			Estrangeiros Étrangers			Nacionalidade ignorada Nationalité inconnue			Total Total		
	H	M	T	H	M	T	H	M	T	H	M	T
	Dias Jours	19	10	29	—	—	—	—	—	—	19	10
Mezes Mois	206	241	447	—	—	—	—	—	—	206	241	447
1.....	225	206	431	—	—	—	—	—	—	225	206	431
2.....	250	255	505	—	—	—	—	—	—	250	255	505
3.....	224	249	473	—	—	—	—	—	—	224	249	473
4.....	255	249	504	—	—	—	—	—	—	255	249	504
5.....	241	268	509	—	—	—	—	—	—	241	268	509
6.....	239	233	472	—	—	—	—	—	—	239	233	472
7.....	228	242	470	1	—	—	1	—	—	229	242	471
8.....	273	208	481	—	—	—	—	—	—	273	208	481
9.....	204	180	384	1	—	—	1	—	—	205	180	385
10 a 14	1.025	1.035	2.060	4	2	—	6	—	—	1.029	1.037	2.066
15 a 20	1.049	1.035	2.084	7	3	—	10	—	—	1.056	1.038	2.094
21 a 24	475	499	974	5	3	—	8	—	—	480	502	982
25 a 29	606	532	1.138	13	7	—	20	—	—	619	539	1.158
30 a 39	829	831	1.660	26	13	—	39	—	—	855	844	1.699
40 a 49	668	618	1.286	32	6	—	38	—	—	700	624	1.324
50 a 59	389	321	710	7	5	—	12	1	—	397	326	723
60 a 69	214	214	428	6	1	—	7	—	—	220	215	435
70 a 79	63	74	137	—	—	—	—	—	—	63	74	137
80 a 89	20	37	57	—	—	—	—	—	—	20	37	57
90 a 99	2	1	3	—	—	—	—	—	—	2	1	3
100 e +	1	1	2	—	—	—	—	—	—	1	1	2
Idade ignorada Âge Inconnu	3	2	5	—	—	—	5	2	7	8	4	12
TOTAL GERAL..... TOTAL GÉNÉRAL	7.708	7.541	15.249	102	40	142	6	2	8	7.816	7.583	15.399

CONVENÇÃO
CONVENTION

Homens
Hommes } H

Mulheres
Femmes } M

Total
Total } T

População do Município de Santa Rita do Sapucahy, Estado de Minas Geraes,
segundo o sexo, a idade e a nacionalidade

Population du Municipie de Santa Rita do Sapucahy, de l'État de Minas
Geraes, d'après le sexe, l'âge et la nationalité

IDADE ÂGE	Brazileiros Brésiliens			Estrangeiros Étrangers			Nacionalidade ignorada Nationalité inconnue			Total Total		
	H	M	T	H	M	T	H	M	T	H	M	T
Dias Jours	21	21	42	—	—	—	—	—	—	21	21	42
Mezes Mois	389	450	839	—	—	—	—	—	—	389	450	839
1.....	453	536	989	—	—	—	—	—	—	453	536	989
2.....	610	615	1.225	—	—	—	—	—	—	610	615	1.225
3.....	524	594	1.118	—	—	—	—	—	—	524	594	1.118
4.....	498	557	1.055	1	—	—	1	—	—	499	557	1.056
5.....	512	550	1.062	—	—	—	—	—	—	512	550	1.062
6.....	524	563	1.087	1	—	—	1	—	—	525	563	1.088
7.....	483	512	995	—	—	—	—	—	—	483	512	995
8.....	528	558	1.086	—	2	—	2	—	—	528	560	1.088
9.....	383	310	693	—	—	—	—	—	—	383	310	693
10 a 14	2.030	1.937	3.967	2	2	—	4	—	—	2.032	1.939	3.971
15 a 20	1.604	2.118	3.722	5	5	—	10	—	—	1.609	2.123	3.732
21 a 24	682	769	1.451	6	5	—	11	—	—	688	774	1.462
25 a 29	943	975	1.918	21	19	—	40	—	—	964	994	1.958
30 a 39	1.621	1.546	3.167	55	29	—	84	—	—	1.676	1.575	3.251
40 a 49	1.076	988	2.064	53	18	—	71	—	—	1.129	1.006	2.135
50 a 59	652	529	1.181	38	18	—	56	—	—	690	547	1.237
60 a 69	312	250	562	20	13	—	33	—	—	332	263	595
70 a 79	145	108	253	8	4	—	12	—	—	153	112	265
80 a 89	41	45	86	5	3	—	8	—	—	46	48	94
90 a 99	5	11	16	—	—	—	—	—	—	5	11	16
100 e +	—	—	—	—	—	—	—	—	—	—	—	—
Idade ignorada Âge Inconnu	10	1	11	—	—	—	—	—	—	10	1	11
TOTAL GERAL..... TOTAL GÉNÉRAL	14.046	14.543	28.589	215	118	333	—	—	—	14.261	14.661	28.922

CONVENÇÃO } Homens } H
 CONVENTION } Hommes } H
 } Mulheres } M
 } Femmes } M
 } Total } T
 } Total } T

População do Município de Santo Antonio do Machado, Estado de Minas Geraes, segundo o sexo, a idade e a nacionalidade

Population du Municipie de Santo Antonio do Machado, de l'État de Minas Geraes, d'après le sexe, l'âge et la nationalité

IDADE ÂGE	Brazileiros Brésiliens			Estrangeiros Étrangers			Nacionalidade ignorada Nationalité inconnue			Total Total			
	H	M	T	H	M	T	H	M	T	H	M	T	
Dias Jours	42	22	64	—	—	—	—	—	—	42	22	64	
Mezes Mois	397	428	825	—	—	—	—	—	—	397	428	825	
Annos Ans	1.....	475	507	982	—	—	—	—	—	475	507	982	
	2.....	558	563	1.121	1	—	1	—	—	559	563	1.122	
	3.....	550	568	1.118	—	1	1	—	—	550	569	1.119	
	4.....	531	527	1.058	—	1	1	—	—	531	528	1.059	
	5.....	513	500	1.013	—	1	1	—	—	513	501	1.014	
	6.....	526	480	1.006	—	1	1	—	—	526	481	1.007	
	7.....	560	491	1.051	—	1	1	—	—	560	492	1.052	
	8.....	538	450	988	—	4	4	—	—	538	454	992	
	9.....	369	323	692	—	1	1	—	—	369	324	693	
	10 a 14	1.935	1.895	3.830	6	7	13	—	—	—	1.941	1.902	3.843
	15 a 20	1.790	2.061	3.851	7	16	23	—	—	—	1.797	2.077	3.874
	21 a 24	1.036	975	2.011	22	19	41	—	—	—	1.058	994	2.052
	25 a 29	1.133	1.025	2.158	65	36	101	—	—	—	1.198	1.061	2.259
	30 a 39	1.488	1.344	2.832	84	62	146	—	—	—	1.572	1.406	2.978
40 a 49	1.024	856	1.880	82	46	128	—	—	—	1.106	902	2.008	
50 a 59	651	561	1.212	57	44	101	—	—	—	708	605	1.313	
60 a 69	348	272	620	37	28	65	—	—	—	385	300	685	
70 a 79	137	111	248	18	5	23	—	—	—	155	116	271	
80 a 89	44	36	80	4	1	5	—	—	—	48	37	85	
90 a 99	16	23	39	1	—	1	—	—	—	17	23	40	
100 e +	2	2	4	—	—	—	—	—	—	2	2	4	
Idade ignorada Âge inconnu	10	4	14	—	—	—	2	—	2	12	4	16	
TOTAL GERAL..... TOTAL GÉNÉRAL	14.673	14.024	28.697	384	274	658	2	—	2	15.059	14.298	29.357	

CONVENÇÃO
CONVENTION

Homens	}	H
Hommes		
Mulheres	}	M
Femmes		
Total	}	T
Total		

População do Município de Santo Antonio do Monte, Estado de Minas
Geraes, segundo o sexo, a idade e a nacionalidade

Population du Municipie de Santo Antonio do Monte, de l'État de Minas
Geraes, d'après le sexe, l'âge et la nationalité

IDADE AGE	Brazileiros Brésiliens			Estrangeiros Étrangers			Nacionalidade ignorada Nationalité inconnue			Total Total		
	H	M	T	H	M	T	H	M	T	H	M	T
	Dias..... Jours	32	21	53	—	—	—	—	—	—	32	21
Mezes..... Mois	397	373	770	—	—	—	—	—	—	397	373	770
1.....	391	362	753	—	—	—	—	—	—	391	362	753
2.....	435	423	858	—	—	—	—	—	—	435	423	858
3.....	444	412	856	—	—	—	—	—	—	444	412	856
4.....	430	416	846	—	—	—	—	—	—	430	416	846
5.....	428	412	840	—	—	—	—	—	—	428	412	840
6.....	426	398	824	—	—	—	—	—	—	426	398	824
7.....	415	433	848	—	—	—	—	—	—	415	433	848
8.....	418	391	809	—	—	—	—	—	—	418	391	809
9.....	304	301	605	—	—	—	—	—	—	304	301	605
10 a 14	1.698	1.546	3.244	—	—	—	—	—	—	1.698	1.546	3.244
15 a 20	1.475	1.703	3.178	—	—	—	—	—	—	1.475	1.703	3.178
21 a 24	827	842	1.669	2	—	—	2	—	—	829	842	1.671
25 a 29	875	908	1.783	6	3	—	9	—	—	881	911	1.792
30 a 39	1.393	1.246	2.639	14	2	—	16	—	—	1.407	1.248	2.655
40 a 49	937	931	1.868	20	2	—	22	—	—	957	933	1.890
50 a 59	621	631	1.252	5	—	—	5	—	—	626	631	1.257
60 a 69	288	286	574	—	1	—	1	—	—	288	287	575
70 a 79	92	91	183	2	—	—	2	—	—	94	91	185
80 a 89	25	43	68	—	1	—	1	—	—	25	44	69
90 a 99	4	5	9	—	—	—	—	—	—	4	5	9
100 e +	2	1	3	—	—	—	—	—	—	2	1	3
Idade ignorada Âge inconnu	6	1	7	1	—	—	1	—	—	7	1	8
TOTAL GERAL..... TOTAL GÉNÉRAL	12.363	12.176	24.539	50	9	—	59	—	—	12.413	12.185	24.598

CONVENÇÃO
CONVENTION

Homens
Hommes } H

Mulheres
Femmes } M

Total
Total } T

População do Município de São Domingos do Prata, Estado de Minas Geraes, segundo o sexo, a idade e a nacionalidade

Population du Municipie de São Domingos do Prata, de l'État de Minas Geraes, d'après le sexe, l'âge et la nationalité

IDADE ÂGE	Brazileiros Brésiliens			Estrangeiros Étrangers			Nacionalidade ignorada Nationalité inconnue			Total Total		
	H	M	T	H	M	T	H	M	T	H	M	T
	Dias Jours	35	30	65	—	—	—	—	—	—	35	30
Mezes Mois	490	429	919	—	—	—	—	—	—	490	429	919
1.....	442	407	849	—	—	—	—	—	—	442	407	849
2.....	526	560	1.086	1	—	1	—	—	—	527	560	1.087
3.....	513	484	997	2	—	2	—	—	—	515	484	999
4.....	478	468	946	—	—	—	—	—	—	478	468	946
5.....	523	446	969	—	—	—	—	—	—	523	446	969
6.....	446	440	886	—	—	—	—	—	—	446	440	886
7.....	531	480	1.011	1	1	2	—	—	—	532	481	1.013
8.....	489	442	931	—	1	1	—	—	—	489	443	932
9.....	363	344	707	—	3	3	—	—	—	363	347	710
10 a 14	1.983	1.889	3.872	5	5	10	—	—	—	1.988	1.894	3.882
Annos Ans	15 a 20	1.826	2.253	4.079	3	2	5	—	—	1.829	2.255	4.084
21 a 24	1.032	1.009	2.041	3	2	5	—	—	—	1.035	1.011	2.046
25 a 29	1.198	1.165	2.363	7	5	12	—	—	—	1.205	1.170	2.375
30 a 39	1.642	1.529	3.171	20	16	36	—	—	—	1.662	1.545	3.207
40 a 49	1.252	1.091	2.343	15	8	23	—	—	—	1.267	1.099	2.366
50 a 59	704	644	1.348	4	3	7	—	—	—	708	647	1.355
60 a 69	375	393	768	5	4	9	—	—	—	380	397	777
70 a 79	136	134	270	1	—	1	—	—	—	137	134	271
80 a 89	47	60	107	—	—	—	—	—	—	47	60	107
90 a 99	15	6	21	—	—	—	—	—	—	15	6	21
100 e +	—	6	6	—	—	—	—	—	—	—	6	6
Idade ignorada Âge inconnu	7	5	12	—	—	—	20	7	27	27	12	39
TOTAL GERAL..... TOTAL GÉNÉRAL	15.053	14.714	29.767	67	50	117	20	7	27	15.140	14.771	29.911

CONVENÇÃO
CONVENTIONHomens } H
Hommes }
Mulheres } M
Femmes }
Total } T
Total }População do Município de São Francisco, Estado de Minas Geraes,
segundo o sexo, a idade e a nacionalidadePopulation du Municipie de São Francisco, de l'État de Minas Geraes,
d'après le sexe, l'âge et la nationalité

IDADE ÂGE	Brazileiros Brésiliens			Estrangeiros Étrangers			Nacionalidade ignorada Nationalité inconnue			Total Total		
	H	M	T	H	M	T	H	M	T	H	M	T
Dias..... Jours	27	18	45	—	—	—	—	—	—	27	18	45
Mezes..... Mois	283	277	560	—	—	—	—	—	—	283	277	560
1.....	368	307	675	—	—	—	—	—	—	368	307	675
2.....	429	421	850	—	—	—	—	—	—	429	421	850
3.....	390	389	779	—	—	—	—	—	—	390	389	779
4.....	437	392	829	—	—	—	—	—	—	437	392	829
5.....	427	414	841	—	—	—	—	—	—	427	414	841
6.....	450	459	909	—	—	—	—	—	—	450	459	909
7.....	435	432	867	—	—	—	—	—	—	435	432	867
8.....	582	549	1.131	—	—	—	—	—	—	582	549	1.131
9.....	297	294	591	—	—	—	—	—	—	297	294	591
10 a 14	2.032	1.816	3.848	—	—	—	—	—	—	2.032	1.816	3.848
15 a 20	1.880	1.936	3.816	—	—	—	—	—	—	1.880	1.936	3.816
21 a 24	762	862	1.624	—	—	—	—	—	—	762	862	1.624
25 a 29	919	1.134	2.053	—	—	—	—	—	—	919	1.134	2.053
30 a 39	1.575	1.632	3.207	6	—	6	—	1	1	1.581	1.633	3.214
40 a 49	1.184	1.147	2.331	1	2	3	—	—	—	1.185	1.149	2.334
50 a 59	645	581	1.226	1	1	2	—	—	—	646	582	1.228
60 a 69	293	350	643	1	—	1	—	—	—	294	350	644
70 a 79	101	132	233	—	—	—	—	—	—	101	132	233
80 a 89	34	40	74	—	—	—	—	—	—	34	40	74
90 a 99	8	9	17	—	—	—	—	—	—	8	9	17
100 e +	1	8	9	—	—	—	—	—	—	1	8	9
Idade ignorada Âge inconnu	20	23	43	—	—	—	—	—	—	20	23	43
TOTAL GERAL..... TOTAL GÉNÉRAL	13.579	13.622	27.201	9	3	12	—	1	1	13.588	13.626	27.214

CONVENÇÃO
CONVENTION

Homens } H
Hommes }
Mulheres } M
Femmes }
Total } T
Total }

População do Município de São Gonçalo do Sapucahy, Estado de Minas Geraes, segundo o sexo, a idade e a nacionalidade

Population du Municipe de São Gonçalo do Sapucahy, de l'État de Minas Geraes, d'après le sexe, l'âge et la nationalité

IDADE ÂGE	Brazileiros Brésiliens			Estrangeiros Étrangers			Nacionalidade ignorada Nationalité inconnue			Total Total		
	H	M	T	H	M	T	H	M	T	H	M	T
Dias..... Jours	24	15	39	—	—	—	—	—	—	24	15	39
Mezes..... Mois	361	361	722	—	—	—	—	—	—	361	361	722
Anos Ans	1.....	337	331	668	—	—	—	1	1	337	332	669
	2.....	426	462	888	—	—	—	—	—	426	462	888
	3.....	463	421	884	—	—	—	—	—	463	421	884
	4.....	433	428	861	—	—	—	—	—	433	428	861
	5.....	434	396	830	—	—	—	—	—	434	396	830
	6.....	433	437	870	—	—	—	—	—	433	437	870
	7.....	436	438	874	—	—	—	—	—	436	438	874
	8.....	487	432	919	—	—	—	—	—	487	432	919
	9.....	309	298	607	—	—	—	—	—	309	298	607
	10 a 14	1.663	1.623	3.286	1	2	3	—	—	1.664	1.625	3.289
	15 a 20	1.603	1.883	3.486	2	3	5	—	1	1.605	1.887	3.492
	21 a 24	927	835	1.762	11	7	18	1	—	939	842	1.781
	25 a 29	948	948	1.896	14	10	24	—	—	962	958	1.920
	30 a 39	1.401	1.303	2.704	28	15	43	—	—	1.429	1.318	2.747
	40 a 49	1.020	974	1.994	41	15	56	—	—	1.061	989	2.050
	50 a 59	664	583	1.247	20	20	40	—	—	684	603	1.287
	60 a 69	351	289	640	16	8	24	—	—	367	297	664
	70 a 79	159	132	291	2	4	6	—	—	161	136	297
	80 a 89	43	47	90	3	—	3	—	—	46	47	93
90 a 99	9	16	25	2	1	3	—	—	11	17	28	
100 e +	4	1	5	—	1	1	—	—	4	2	6	
Idade ignorada Âge inconnu	26	19	45	—	—	—	1	2	3	27	21	48
TOTAL GERAL..... TOTAL GÉNÉRAL	12.961	12.672	25.633	140	86	226	2	4	6	13.103	12.762	25.865

CONVENÇÃO
CONVENTION

Homens	}	H
Hommes		
Mulheres	}	M
Femmes		
Total	}	T
Total		

População do Município de São Gotardo, Estado de Minas Geraes, segundo o sexo, a idade e a nacionalidade

Population du Municipie de São Gotardo, de l'État de Minas Geraes, d'après le sexe, l'âge et la nationalité

IDADE ÂGE	Brazileiros Brésiliens			Estrangeiros Étrangers			Nacionalidade ignorada Nationalité inconnue			Total Total		
	H	M	T	H	M	T	H	M	T	H	M	T
	Dias..... Jours	40	33	73	—	—	—	—	—	—	40	33
Mezes..... Mois	516	515	1.031	—	—	—	—	—	—	516	515	1.031
1.....	440	433	873	—	—	—	—	—	—	440	433	873
2.....	525	533	1.058	—	—	—	—	—	—	525	533	1.058
3.....	560	543	1.103	—	—	—	—	—	—	560	543	1.103
4.....	527	515	1.042	—	—	—	—	—	—	527	515	1.042
5.....	578	535	1.113	—	—	—	—	—	—	578	535	1.113
6.....	594	557	1.151	—	—	—	—	—	—	594	557	1.151
7.....	511	516	1.027	—	—	—	—	—	—	511	516	1.027
8.....	610	518	1.128	—	—	—	—	—	—	610	518	1.128
9.....	407	404	811	—	—	—	—	—	—	407	404	811
10 a 14	2.269	2.077	4.346	—	—	—	—	—	—	2.269	2.077	4.346
Annos Ans 15 a 20	2.022	2.331	4.353	1	—	1	—	—	—	2.023	2.331	4.354
21 a 24	971	935	1.906	2	—	2	—	—	—	973	935	1.908
25 a 29	1.085	1.128	2.213	1	—	1	—	—	—	1.086	1.128	2.214
30 a 39	1.608	1.506	3.114	8	1	9	—	—	—	1.616	1.507	3.123
40 a 49	1.085	929	2.014	8	—	8	—	—	—	1.093	929	2.022
50 a 59	614	634	1.248	1	—	1	—	—	—	615	634	1.249
60 a 69	316	296	612	2	—	2	—	—	—	318	296	614
70 a 79	123	100	223	1	—	1	—	—	—	124	100	224
80 a 89	21	41	62	—	—	—	—	—	—	21	41	62
90 a 99	8	10	18	—	—	—	—	—	—	8	10	18
100 e +	1	4	5	—	—	—	—	—	—	1	4	5
Idade ignorada Âge inconnu	10	8	18	—	—	—	—	—	—	10	8	18
TOTAL GERAL..... TOTAL GÉNÉRAL	15.441	15.101	30.542	24	1	25	—	—	—	15.465	15.102	30.567

CONVENÇÃO
CONVENTION

Homens } H
Hommes }
Mulheres } M
Femmes }
Total } T
Total }

População do Município de São João Baptista, Estado de Minas Geraes, segundo o sexo, a idade e a nacionalidade

Population du Municipie de São João Baptista, de l'État de Minas Geraes, d'après le sexe, l'âge et la nationalité

IDADE ÂGE	Brazileiros Brésiliens			Estrangeiros Étrangers			Nacionalidade ignorada Nationalité inconnue			Total Total		
	H	M	T	H	M	T	H	M	T	H	M	T
	Dias..... Jours	23	19	42	—	—	—	—	—	—	23	19
Mezes..... Mois	317	268	585	—	—	—	—	—	—	317	268	585
Anos Ans	1.....	264	291	555	—	—	—	—	—	264	291	555
	2.....	408	385	793	—	—	—	—	—	408	385	793
	3.....	426	349	775	—	—	—	—	—	426	349	775
	4.....	386	395	781	—	—	—	—	—	386	395	781
	5.....	351	367	748	—	—	—	—	—	351	367	748
	6.....	426	366	792	—	—	—	—	—	426	366	792
	7.....	335	313	648	—	—	—	—	—	335	313	648
	8.....	473	418	891	—	—	—	—	—	473	418	891
	9.....	292	273	565	—	—	—	—	—	292	273	565
	10 a 14	1.729	1.613	3.342	—	—	—	—	—	1.729	1.613	3.342
	15 a 20	1.764	1.947	3.711	—	—	—	—	—	1.764	1.947	3.711
	21 a 24	801	855	1.656	—	1	1	—	—	801	856	1.657
	25 a 29	894	1.003	1.897	—	—	—	—	—	894	1.003	1.897
30 a 39	1.306	1.378	2.684	2	1	3	—	—	1.308	1.379	2.687	
40 a 49	1.001	1.054	2.055	4	—	4	—	—	1.005	1.054	2.059	
50 a 59	586	588	1.174	2	—	2	—	—	588	588	1.176	
60 a 69	302	298	600	—	—	—	—	—	302	298	600	
70 a 79	107	119	226	1	—	1	—	—	108	119	227	
80 a 89	25	58	83	—	—	—	—	—	25	58	83	
90 a 99	6	10	16	—	—	—	—	—	6	10	16	
100 e +	—	2	2	—	—	—	—	—	—	2	2	
Idade ignorada Âge inconnu	2	1	3	—	—	—	—	—	2	1	3	
TOTAL GERAL..... TOTAL GÉNÉRAL	12.254	12.370	24.624	9	2	11	—	—	—	12.263	12.372	24.635

CONVENÇÃO
CONVENTION

Homens Hommes	}	H
Mulheres Femmes		M
Total Total	}	T

**População do Município de São João d'El-Rey, Estado de Minas Geraes,
segundo o sexo, a idade e a nacionalidade**

Population du Municipie de São João d'El-Rey, de l'État de Minas Geraes,
d'après le sexe, l'âge et la nationalité

IDADE ÂGE	Brazileiros Brésiliens			Estrangeiros Étrangers			Nacionalidade ignorada Nationalité inconnue			Total Total		
	H	M	T	H	M	T	H	M	T	H	M	T
	Dias Jours	23	25	48	—	—	—	—	—	—	23	25
Mezes Mois	471	532	1.003	—	—	—	—	—	—	471	532	1.003
Anos Ans	1.....	561	502	1.063	—	1	1	—	—	561	503	1.064
	2.....	646	638	1.284	1	—	1	—	—	647	638	1.285
	3.....	633	679	1.312	—	1	1	—	—	633	680	1.313
	4.....	670	639	1.309	1	—	1	—	—	671	639	1.310
	5.....	583	634	1.217	1	—	1	—	—	584	634	1.218
	6.....	642	677	1.319	2	—	2	—	—	644	677	1.321
	7.....	586	605	1.191	—	1	1	—	—	586	606	1.192
	8.....	700	654	1.354	1	2	3	—	—	701	656	1.357
	9.....	542	497	1.039	2	1	3	—	—	544	498	1.042
	10 a 14	2.821	2.711	5.532	11	13	24	—	—	2.832	2.724	5.556
	15 a 20	2.762	3.106	5.868	17	19	36	—	—	2.779	3.125	5.904
	21 a 24	1.814	1.578	3.392	20	18	38	—	—	1.834	1.596	3.430
	25 a 29	1.520	1.667	3.187	47	32	79	—	—	1.567	1.699	3.266
30 a 39	2.140	2.299	4.439	128	78	206	1	—	1	2.269	2.377	4.646
40 a 49	1.575	1.685	3.260	138	67	205	—	—	—	1.713	1.752	3.465
50 a 59	913	1.010	1.923	100	54	154	—	—	—	1.013	1.064	2.077
60 a 69	540	569	1.109	49	43	92	—	—	—	589	612	1.201
70 a 79	201	225	426	18	16	34	—	—	—	219	241	460
80 a 89	38	66	104	6	2	8	—	—	—	44	68	112
90 a 99	14	34	48	—	—	—	—	—	—	14	34	48
100 e +	4	6	10	—	—	—	—	—	—	4	6	10
Idade ignorada Âge inconnu	12	7	19	1	—	1	1	1	2	14	8	22
TOTAL GERAL..... TOTAL GÉNÉRAL	20.411	21.045	41.456	543	348	891	2	1	3	20.956	21.394	42.350

CONVENÇÃO
CONVENTION

Homens } H
Hommes }
Mulheres } M
Femmes }
Total } T
Total }

População do Município de São João Evangelista, Estado de Minas Geraes,
segundo o sexo, a idade e a nacionalidade

Population du Municipie de São João Evangelista, de l'État de Minas Geraes,
d'après le sexe, l'âge et la nationalité

IDADE ÂGE	Brazileiros Brésiliens			Estrangeiros Étrangers			Nacionalidade ignorada Nationalité inconnue			Total Total		
	H	M	T	H	M	T	H	M	T	H	M	T
Dias..... Jours	10	7	17	—	—	—	—	—	—	10	7	17
Mezes..... Mois	77	80	157	—	—	—	—	—	—	77	80	157
Annos Ans	1.....	224	214	438	—	—	—	—	—	224	214	438
	2.....	280	224	504	—	—	—	—	—	280	224	504
	3.....	238	228	466	—	—	—	—	—	238	228	466
	4.....	279	230	509	—	—	—	—	—	279	230	509
	5.....	247	208	455	—	—	—	—	—	247	208	455
	6.....	275	253	528	—	—	—	—	—	275	253	528
	7.....	187	183	370	—	—	—	—	—	187	183	370
	8.....	291	245	536	—	—	—	—	—	291	245	536
	9.....	206	147	353	—	—	—	—	—	206	147	353
	10 a 14	1.282	1.009	2.291	—	—	—	—	—	1.282	1.009	2.291
	15 a 20	1.317	1.256	2.573	—	—	—	—	—	1.317	1.256	2.573
	21 a 24	398	398	796	—	—	—	—	—	398	398	796
	25 a 29	527	545	1.072	—	—	—	—	—	527	545	1.072
30 a 39	777	864	1.641	1	—	—	1	—	778	864	1.642	
40 a 49	578	511	1.089	1	—	—	1	—	579	511	1.090	
50 a 59	294	279	573	—	—	—	—	—	294	279	573	
60 a 69	208	149	357	—	—	—	—	—	208	149	357	
70 a 79	73	63	136	—	—	—	—	—	73	63	136	
80 a 89	21	11	32	—	—	—	—	—	21	11	32	
90 a 99	13	13	26	—	—	—	—	—	13	13	26	
100 e +	3	3	6	—	—	—	—	—	3	3	6	
Idade ignorada Âge inconnu	5	3	8	—	—	—	—	—	5	3	8	
TOTAL GERAL..... TOTAL GÉNÉRAL	7.810	7.123	14.933	2	—	—	2	—	—	7.812	7.123	14.935

CONVENÇÃO
CONVENTION

Homens	}	H
Hommes		
Mulheres	}	M
Femmes		
Total	}	T
Total		

**População do Município de São João Nepomuceno, Estado de Minas Geraes,
segundo o sexo, a idade e a nacionalidade**

Population du Municipe de São João Nepomuceno, de l'État de Minas Geraes, d'après le sexe, l'âge et la nationalité

IDADE ÂGE	Brazileiros Brésiliens			Estrangeiros Étrangers			Nacionalidade ignorada Nationalité inconnue			Total Total		
	H	M	T	H	M	T	H	M	T	H	M	T
	Dias Jours	20	29	49	—	—	—	—	—	—	20	29
Mezes Mois	418	398	816	2	—	2	—	—	—	420	398	818
Anos Ans	1.....	450	444	894	—	—	—	—	—	450	444	894
	2.....	565	581	1.146	—	—	—	—	—	565	581	1.146
	3.....	573	552	1.125	—	1	1	—	—	573	553	1.126
	4.....	522	506	1.028	—	1	1	—	—	522	507	1.029
	5.....	526	497	1.023	—	—	—	—	—	526	497	1.023
	6.....	473	476	949	—	1	1	—	—	473	477	950
	7.....	520	492	1.012	1	1	2	—	—	521	493	1.014
	8.....	568	541	1.109	—	—	—	—	—	568	541	1.109
	9.....	427	394	821	4	—	4	—	—	431	394	825
	10 a 14	2.193	2.053	4.246	12	16	28	—	—	2.205	2.069	4.274
	15 a 20	2.304	2.489	4.793	8	10	18	—	—	2.312	2.499	4.811
	21 a 24	1.289	1.225	2.514	14	14	28	—	—	1.303	1.239	2.542
	25 a 29	1.347	1.255	2.602	35	42	77	—	—	1.382	1.297	2.679
	30 a 39	1.725	1.624	3.349	131	111	242	—	—	1.856	1.735	3.591
40 a 49	1.203	1.098	2.301	133	73	206	—	—	1.336	1.171	2.507	
50 a 59	829	743	1.572	96	74	170	—	—	925	817	1.742	
60 a 69	481	350	831	71	31	102	—	—	552	381	933	
70 a 79	164	137	301	23	20	43	—	—	187	157	344	
80 a 89	36	44	80	2	3	5	—	—	38	47	85	
90 a 99	13	15	28	1	3	4	—	—	14	18	32	
100 e +	3	3	6	—	1	1	—	—	3	4	7	
Idade ignorada Âge inconnu	1	—	1	—	—	—	—	—	1	—	1	
TOTAL GERAL..... TOTAL GÉNÉRAL	16.650	15.946	32.596	533	402	935	—	—	—	17.183	16.348	33.531

CONVENÇÃO
CONVENTION

Homens } H
Hommes }
Mulheres } M
Femmes }
Total } T
Total }

População do Município de São José dos Botelhos, Estado de Minas Geraes, segundo o sexo, a idade e a nacionalidade

Population du Municipie de São José dos Botelhos, de l'État de Minas Geraes, d'après le sexe, l'âge et la nationalité

IDADE ÂGE	Brazileiros Brésiliens			Estrangeiros Étrangers			Nacionalidade ignorada Nationalité inconnue			Total Total		
	H	M	T	H	M	T	H	M	T	H	M	T
Dias..... Jours	4	7	11	—	—	—	—	—	—	4	7	11
Mezes..... Mois	171	206	377	—	2	2	—	—	—	171	208	379
Anos Ans	1.....	161	168	329	—	—	—	—	—	161	168	329
	2.....	160	198	358	—	—	—	—	—	160	198	358
	3.....	205	180	385	—	1	1	—	—	205	181	386
	4.....	169	187	356	2	—	2	—	—	171	187	358
	5.....	192	181	373	—	1	1	—	—	192	182	374
	6.....	177	146	323	1	1	2	—	—	178	147	325
	7.....	172	170	342	—	1	1	—	—	172	171	343
	8.....	172	151	323	—	1	1	—	—	172	152	324
	9.....	108	112	220	—	—	—	—	—	108	112	220
	10 a 14	706	708	1.414	4	2	6	—	—	710	710	1.420
15 a 20	639	759	1.398	5	2	7	—	—	644	761	1.405	
21 a 24	352	338	690	4	4	8	—	—	356	342	698	
25 a 29	406	403	809	11	11	22	—	—	417	414	831	
30 a 39	599	563	1.162	29	21	50	—	—	628	584	1.212	
40 a 49	469	385	854	32	13	45	—	—	501	398	899	
50 a 59	231	245	476	28	16	44	—	—	259	261	520	
60 a 69	125	109	234	18	7	25	—	—	143	116	259	
70 a 79	56	41	97	1	1	2	—	—	57	42	99	
80 a 89	12	12	24	2	—	2	—	—	14	12	26	
90 a 99	6	6	12	—	—	—	—	—	6	6	12	
100 e +	1	1	2	—	—	—	—	—	1	1	2	
Idade ignorada Âge inconnu	1	2	3	—	—	—	—	—	1	2	3	
TOTAL GERAL..... TOTAL GÉNÉRAL	5.294	5.278	10.572	137	84	221	—	—	—	5.431	5.362	10.793

CONVENÇÃO
CONVENTION

Homens Hommes	}	H
Mulheres Femmes		M
Total Total	}	T

População do Município de São Manoel, Estado de Minas Geraes, segundo o sexo, a idade e a nacionalidade

Population du Municipie de São Manoel, de l'État de Minas Geraes, d'après le sexe, l'âge et la nationalité

IDADE ÂGE	Brazileiros Brésiliens			Estrangeiros Étrangers			Nacionalidade ignorada Nationalité inconnue			Total Total		
	H	M	T	H	M	T	H	M	T	H	M	T
	Dias Jours	21	23	44	—	—	—	—	—	—	21	23
Mezes Mois	331	312	643	—	—	—	—	—	—	331	312	643
1.....	311	281	592	—	—	—	—	—	—	311	281	592
2.....	392	363	755	—	—	—	—	—	—	392	363	755
3.....	370	374	744	—	—	—	—	—	—	370	374	744
4.....	345	338	683	—	—	—	—	—	—	345	338	683
5.....	305	336	641	—	—	—	—	—	—	305	336	641
6.....	312	338	650	—	—	—	—	—	—	312	338	650
7.....	335	360	695	—	—	—	—	—	—	335	360	695
8.....	363	331	694	—	—	—	—	—	—	363	331	694
9.....	280	313	593	—	1	1	—	—	—	280	314	594
10 a 14	1.367	1.332	2.699	1	3	4	—	—	—	1.368	1.335	2.703
15 a 20	1.402	1.529	2.931	9	9	18	—	—	—	1.411	1.538	2.949
21 a 24	791	696	1.487	16	17	33	—	—	—	807	713	1.520
25 a 29	752	698	1.450	46	28	74	—	—	—	798	726	1.524
30 a 39	1.041	899	1.940	74	63	137	—	—	—	1.115	962	2.077
40 a 49	750	521	1.271	99	54	153	—	—	—	849	575	1.424
50 a 59	397	325	722	60	43	103	—	—	—	457	368	825
60 a 69	233	155	388	45	30	75	—	—	—	278	185	463
70 a 79	72	66	138	19	7	26	—	—	—	91	73	164
80 a 89	17	25	42	3	1	4	—	—	—	20	26	46
90 a 99	8	8	16	1	2	3	—	—	—	9	10	19
100 e +	1	1	2	1	—	1	—	—	—	2	1	3
Idade ignorada Âge inconnu	4	4	8	—	—	—	1	—	1	5	4	9
TOTAL GERAL..... TOTAL GÉNÉRAL	10.200	9.628	19.828	374	258	632	1	—	1	10.575	9.886	20.461

CONVENÇÃO } Homens } H
 CONVENTION } Hommes } H
 } Mulheres } M
 } Femmes } M
 } Total } T
 } Total } T

População do Município de São Manoel do Mutum, Estado de Minas Geraes, segundo o sexo, a idade e a nacionalidade

Population du Municipie de São Manoel do Mutum, de l'État de Minas Geraes, d'après le sexe, l'âge et la nationalité

IDADE ÂGE	Brazileiros Brésiliens			Estrangeiros Étrangers			Nacionalidade ignorada Nationalité inconnue			Total Total		
	H	M	T	H	M	T	H	M	T	H	M	T
Dias Jours	22	20	42	—	—	—	—	—	—	22	20	42
Mezes. Mois	419	398	817	—	—	—	—	—	—	419	398	817
1.....	361	356	717	—	—	—	—	—	—	361	356	717
2.....	544	489	1.033	—	—	—	—	—	—	544	489	1.033
3.....	505	492	997	—	—	—	—	—	—	505	492	997
4.....	487	444	931	—	—	—	—	—	—	487	444	931
5.....	474	444	918	—	—	—	—	—	—	474	444	918
6.....	462	423	885	—	—	—	—	—	—	462	423	885
7.....	421	393	814	—	—	—	—	—	—	421	393	814
8.....	493	436	929	—	—	—	—	—	—	493	436	929
9.....	351	319	670	—	—	—	—	—	—	351	319	670
10 a 14	1.740	1.734	3.474	—	—	—	—	—	—	1.740	1.734	3.474
15 a 20	1.602	1.840	3.442	—	—	—	—	—	—	1.602	1.840	3.442
21 a 24	779	862	1.641	2	—	2	—	—	—	781	862	1.643
25 a 29	940	990	1.930	11	2	13	—	—	—	951	992	1.943
30 a 39	1.548	1.189	2.737	18	4	22	—	—	—	1.566	1.193	2.759
40 a 49	971	666	1.637	15	3	18	—	—	—	986	669	1.655
50 a 59	552	399	951	15	10	25	—	—	—	567	409	976
60 a 69	250	180	430	8	2	10	—	—	—	258	182	440
70 a 79	108	54	162	5	1	6	—	—	—	113	55	168
80 a 89	22	20	42	1	—	1	—	—	—	23	20	43
90 a 99	9	5	14	1	—	1	—	—	—	10	5	15
100 e +	2	5	7	1	—	1	—	—	—	3	5	8
Idade ignorada Âge inconnu	—	—	—	—	—	—	—	1	1	—	1	1
TOTAL GERAL..... TOTAL GÉNÉRAL	13.062	12.158	25.220	77	22	99	—	1	1	13.139	12.181	25.320

CONVENÇÃO
CONVENTION

Homens	}	H
Hommes		
Mulheres	}	M
Femmes		
Total	}	T
Total		

População do Município de São Miguel de Guanhões, Estado de Minas Geraes, segundo o sexo, a idade e a nacionalidade

Population du Municipice de São Miguel de Guanhões, de l'État de Minas Geraes, d'après le sexe, l'âge et la nationalité

IDADE ÂGE	Brazileiros Brésiliens			Estrangeiros Étrangers			Nacionalidade ignorada Nationalité inconnue			Total Total		
	H	M	T	H	M	T	H	M	T	H	M	T
Dias..... Jours	110	98	203	—	—	—	—	—	—	110	98	203
Mezes..... Mois	1.111	1.240	2.351	—	—	—	—	—	—	1.111	1.240	2.351
1.....	1.491	1.723	3.214	—	—	—	—	—	—	1.491	1.723	3.214
2.....	1.848	1.975	3.823	—	—	—	—	—	—	1.848	1.975	3.823
3.....	1.755	1.890	3.645	—	—	—	—	—	—	1.755	1.890	3.645
4.....	1.762	1.795	3.557	—	—	—	—	—	—	1.762	1.795	3.557
5.....	1.740	1.847	3.587	—	—	—	—	—	—	1.740	1.847	3.587
6.....	1.822	1.852	3.674	—	—	—	—	—	—	1.822	1.852	3.674
7.....	1.616	1.703	3.319	—	—	—	—	—	—	1.616	1.703	3.319
8.....	1.808	1.801	3.609	—	—	—	—	—	—	1.808	1.801	3.609
9.....	1.255	1.465	2.720	—	—	—	—	—	—	1.255	1.465	2.720
10 a 14	6.645	6.989	13.634	—	—	—	—	—	—	6.645	6.989	13.634
Annos Ans	15 a 20	5.643	7.835	13.478	1	—	1	—	—	5.644	7.835	13.479
21 a 24	2.346	2.777	5.123	4	—	4	—	—	—	2.350	2.777	5.127
25 a 29	2.994	3.567	6.561	2	1	3	—	—	—	2.996	3.568	6.564
30 a 39	5.360	5.096	10.456	9	—	9	—	—	—	5.369	5.096	10.465
40 a 49	3.769	3.162	6.931	7	2	9	—	—	—	3.776	3.164	6.940
50 a 59	1.944	1.722	3.666	8	—	8	—	—	—	1.952	1.722	3.674
60 a 69	988	904	1.892	3	—	3	—	—	—	991	904	1.895
70 a 79	339	306	645	2	—	2	—	—	—	341	306	647
80 a 89	110	106	216	1	—	1	—	—	—	111	106	217
90 a 99	24	39	63	—	—	—	—	—	—	24	39	63
100 e +	11	12	23	1	—	1	—	—	—	12	12	24
Idade ignorada Âge inconnu	31	7	38	—	—	—	2	2	4	33	9	42
TOTAL GERAL..... TOTAL GÉNÉRAL	46.522	49.911	96.433	38	3	41	2	2	4	46.562	49.916	96.478

CONVENÇÃO
CONVENTION

Homens
Hommes } H

Mulheres
Femmes } M

Total
Total } T

População do Município de São Paulo do Muriaé, Estado de Minas Geraes, segundo o sexo, a idade e a nacionalidade

Population du Municipie de São Paulo do Muriaé, de l'État de Minas Geraes, d'après le sexe, l'âge et la nationalité

IDADE ÂGE	Brazileiros Brésiliens			Estrangeiros Étrangers			Nacionalidade ignorada Nationalité inconnue			Total Total			
	H	M	T	H	M	T	H	M	T	H	M	T	
	Dias Jours	52	66	118	—	—	—	—	—	—	52	66	118
Mezes Mois	1.061	1.010	2.071	—	—	—	—	—	—	1.061	1.010	2.071	
Annos Ans	1.....	940	977	1.917	1	—	1	—	—	941	977	1.918	
	2.....	1.354	1.266	2.620	1	—	1	—	—	1.355	1.266	2.621	
	3.....	1.252	1.259	2.511	1	4	5	—	—	1.253	1.263	2.516	
	4.....	1.265	1.227	2.492	1	1	2	—	—	1.266	1.228	2.494	
	5.....	1.132	1.023	2.155	2	—	2	—	—	1.134	1.023	2.157	
	6.....	1.154	1.044	2.198	4	—	4	—	—	1.158	1.044	2.202	
	7.....	1.121	1.004	2.125	1	1	2	—	—	1.122	1.005	2.127	
	8.....	1.202	1.144	2.346	2	—	2	—	—	1.204	1.144	2.348	
	9.....	914	843	1.757	1	1	2	—	—	915	844	1.759	
	10 a 14	4.481	4.370	8.851	11	6	17	—	—	4.492	4.376	8.868	
	15 a 20	4.487	5.083	9.570	26	24	50	—	—	4.513	5.107	9.620	
	21 a 24	2.661	2.562	5.223	45	34	79	1	—	1	2.707	2.596	5.303
	25 a 29	2.812	2.666	5.478	116	76	192	—	—	—	2.928	2.742	5.670
	30 a 39	3.615	3.402	7.017	225	148	373	—	—	—	3.840	3.550	7.390
	40 a 49	2.657	2.100	4.787	200	126	326	—	—	—	2.887	2.226	5.113
	50 a 59	1.599	1.273	2.872	153	100	253	—	—	—	1.752	1.373	3.125
	60 a 69	822	654	1.476	105	68	173	—	1	1	927	723	1.650
70 a 79	281	270	551	37	16	53	—	—	—	318	286	604	
80 a 89	60	75	135	7	1	8	—	—	—	67	76	143	
90 a 99	13	18	31	1	—	1	—	—	—	14	18	32	
100 e +	6	11	17	1	1	2	—	—	—	7	12	19	
Idade ignorada Âge inconnu	30	17	47	4	—	4	16	8	24	50	25	75	
TOTAL GERAL..... TOTAL GÉNÉRAL	35.001	33.364	68.365	945	607	1.552	17	9	26	35.963	33.980	69.943	

CONVENÇÃO
CONVENTION

Homens Hommes	}	H
Mulheres Femmes		
Total Total	}	T

População do Município de São Sebastião do Paraíso, Estado de Minas Geraes, segundo o sexo, a idade e a nacionalidade

Population du Municipipe de São Sebastião do Paraíso, de l'État de Minas Geraes, d'après le sexe, l'âge et la nationalité

IDADE ÂGE	Brazileiros Brésiliens			Estrangeiros Étrangers			Nacionalidade ignorada Nationalité inconnue			Total Total		
	H	M	T	H	M	T	H	M	T	H	M	T
Dias..... Jours	47	35	82	—	—	—	—	—	—	47	35	82
Mezes..... Mois	633	630	1.263	2	1	3	—	—	—	635	631	1.266
1.....	466	435	901	—	—	—	—	—	—	466	435	901
2.....	659	642	1.301	2	1	3	—	—	—	661	643	1.304
3.....	731	667	1.398	2	2	4	—	—	—	733	669	1.402
4.....	729	611	1.340	1	—	1	—	—	—	730	611	1.341
5.....	634	652	1.286	5	5	10	—	—	—	639	657	1.296
6.....	640	583	1.223	3	3	6	—	—	—	643	586	1.229
7.....	663	615	1.278	6	8	14	—	—	—	669	623	1.292
8.....	676	647	1.323	8	7	15	—	—	—	684	654	1.338
9.....	446	462	908	7	13	20	—	—	—	453	475	928
10 a 14	2.604	2.444	5.048	31	47	78	—	—	—	2.635	2.491	5.126
Annos Ans { 15 a 20	2.345	2.537	4.882	63	61	124	1	—	1	2.409	2.598	5.007
21 a 24	1.182	1.174	2.356	77	57	134	—	—	—	1.259	1.231	2.490
25 a 29	1.251	1.260	2.511	117	90	207	—	—	—	1.368	1.350	2.718
30 a 39	2.000	1.618	3.618	295	188	483	—	—	—	2.295	1.806	4.101
40 a 49	1.405	1.059	2.464	196	129	325	—	—	—	1.601	1.188	2.789
50 a 59	716	597	1.313	168	86	254	—	—	—	884	683	1.567
60 a 69	361	344	705	70	45	115	—	—	—	431	389	820
70 a 79	158	112	270	24	17	41	—	—	—	182	129	311
80 a 89	45	33	78	7	6	13	—	—	—	52	39	91
90 a 99	14	14	28	1	1	2	—	—	—	15	15	30
100 e +	2	4	6	—	2	2	—	—	—	2	6	8
Idade ignorada Âge inconnu	46	43	89	—	—	—	7	4	11	53	47	100
TOTAL GERAL..... TOTAL GÉNÉRAL	18.453	17.218	35.671	1.085	769	1.854	8	4	12	19.546	17.991	37.537

CONVENÇÃO
CONVENTION

Homens } H
Hommes }
Mulheres } M
Femmes }
Total } T
Total }

População do Município de Serro, Estado de Minas Geraes, segundo o sexo, a idade e a nacionalidade

Population du Municipie de Serro, de l'État de Minas Geraes, d'après le sexe, l'âge et la nationalité

IDADE ÂGE	Brazileiros Brésiliens			Estrangeiros Étrangers			Nacionalidade ignorada Nationalité inconnue			Total Total		
	H	M	T	H	M	T	H	M	T	H	M	T
Dias..... Jours	58	54	112	—	—	—	—	—	—	58	54	112
Mezes..... Mois	726	719	1.445	—	—	—	—	—	—	726	719	1.445
1.....	775	732	1.507	—	—	—	—	—	—	775	732	1.507
2.....	1.090	1.100	2.190	—	—	—	—	—	—	1.090	1.100	2.190
3.....	984	925	1.909	—	—	—	—	—	—	984	925	1.909
4.....	1.002	944	1.946	—	—	—	—	—	—	1.002	944	1.946
5.....	926	835	1.761	—	—	—	—	—	—	926	835	1.761
6.....	920	966	1.886	—	—	—	—	—	—	920	966	1.886
7.....	1.047	948	1.995	—	—	—	—	—	—	1.047	948	1.995
8.....	1.103	899	2.002	—	—	—	—	—	—	1.103	899	2.002
9.....	713	704	1.417	—	—	—	—	—	—	713	704	1.417
10 a 14	4.370	3.990	8.360	—	—	—	—	—	—	4.370	3.990	8.360
15 a 20	4.480	5.228	9.708	—	2	2	—	—	—	4.480	5.230	9.710
21 a 24	2.028	2.330	4.358	—	—	—	—	—	—	2.028	2.330	4.358
25 a 29	2.332	2.798	5.130	1	—	1	—	—	—	2.333	2.798	5.131
30 a 39	3.444	3.895	7.339	2	2	4	—	—	—	3.446	3.897	7.343
40 a 49	2.581	2.865	5.446	8	4	12	—	—	—	2.589	2.869	5.458
50 a 59	1.638	1.814	3.452	2	—	2	—	—	—	1.640	1.814	3.454
60 a 69	1.028	1.140	2.168	1	—	1	—	—	—	1.029	1.140	2.169
70 a 79	372	466	838	2	—	2	—	—	—	374	466	840
80 a 89	97	172	269	1	—	1	—	—	—	98	172	270
90 a 99	25	41	66	—	—	—	—	—	—	25	41	66
100 e +	12	7	19	—	1	1	—	—	—	12	8	20
Idade ignorada Âge Inconnu	96	56	152	—	—	—	1	—	1	97	56	153
TOTAL GERAL..... TOTAL GÉNÉRAL	31.847	33.628	65.475	17	9	26	1	—	1	31.865	33.637	65.502

CONVENÇÃO
CONVENTION

Homens Hommes	} H
Mulheres Femmes	
Total	} T
Total	

População do Município de Sete Lagoas, Estado de Minas Geraes, segundo o sexo, a idade e a nacionalidade

Population du Municip de Sete Lagoas, de l'État de Minas Geraes, d'après le sexe, l'âge et la nationalité

IDADE ÂGE	Brazileiros Brésiliens			Estrangeiros Étrangers			Nacionalidade ignorada Nationalité inconnue			Total Total		
	H	M	T	H	M	T	H	M	T	H	M	T
Dias..... Jours	25	24	49	—	—	—	—	—	—	25	24	49
Mezes..... Mois	394	398	792	2	1	3	—	—	—	396	399	795
1.....	389	437	826	—	—	—	—	—	—	389	437	826
2.....	489	491	980	1	3	4	—	—	—	490	494	984
3.....	467	464	931	—	—	—	—	—	—	467	464	931
4.....	478	529	1.007	2	1	3	—	—	—	480	530	1.010
5.....	468	470	938	—	1	1	—	—	—	468	471	939
6.....	460	383	843	—	3	3	—	—	—	460	386	846
7.....	475	488	963	1	1	2	—	—	—	476	489	965
8.....	454	451	905	2	2	4	—	—	—	456	453	909
9.....	408	348	756	1	2	3	—	—	—	409	350	759
10 a 14	2.186	1.746	3.932	23	17	40	—	1	1	2.209	1.764	3.973
Annos Ans 15 a 20	2.128	2.345	4.473	35	25	60	—	—	—	2.163	2.370	4.533
21 a 24	1.038	1.056	2.144	20	18	38	—	—	—	1.108	1.074	2.182
25 a 29	1.181	1.245	2.426	23	14	37	—	—	—	1.204	1.259	2.463
30 a 39	1.775	1.707	3.482	60	38	98	—	—	—	1.835	1.745	3.580
40 a 49	1.391	1.270	2.661	73	31	104	—	—	—	1.464	1.301	2.765
50 a 59	793	801	1.594	37	21	58	—	—	—	830	822	1.652
60 a 69	428	514	942	14	1	15	—	—	—	442	515	957
70 a 79	135	215	350	2	1	3	—	—	—	137	216	353
80 a 89	44	53	97	—	3	3	—	—	—	44	56	100
90 a 99	9	18	27	2	—	2	—	—	—	11	18	29
100 e +	1	8	9	1	—	1	—	—	—	2	8	10
Idade ignorada Âge inconnu	4	3	7	—	—	—	1	—	1	5	3	8
TOTAL GERAL..... TOTAL GÉNÉRAL	15.670	15.464	31.134	299	183	482	1	1	2	15.970	15.648	31.618

CONVENÇÃO
CONVENTION

{ Homens } H
{ Mulheres } M
{ Femmes }
{ Total } T

**População do Município de Silvestre Ferraz, Estado de Minas Geraes,
segundo o sexo, a idade e a nacionalidade**

Population du Muncipe de Silvestre Ferraz, de l'État de Minas Geraes,
d'après le sexe, l'âge et la nationalité

IDADE ÂGE	Brazileiros Brésiliens			Estrangeiros Étrangers			Nacionalidade ignorada Nationalité inconnue			Total Total		
	H	M	T	H	M	T	H	M	T	H	M	T
	Dias..... Jours	8	5	13	—	—	—	—	—	—	8	5
Mezes..... Mois	145	139	284	—	—	—	—	—	—	145	139	284
1.....	102	133	235	—	—	—	—	—	—	102	133	235
2.....	163	174	337	—	—	—	—	—	—	163	174	337
3.....	147	164	311	—	1	1	—	—	—	147	165	312
4.....	139	176	315	—	—	—	—	—	—	139	176	315
5.....	163	134	297	—	—	—	—	—	—	163	134	297
6.....	169	157	326	—	—	—	—	—	—	169	157	326
7.....	183	143	326	—	1	1	—	—	—	183	144	327
8.....	146	168	314	—	—	—	—	—	—	146	168	314
9.....	133	145	278	—	—	—	—	—	—	133	145	278
10 a 14	805	702	1.507	2	2	4	—	—	—	807	704	1.511
Annos Ans { 15 a 20	672	704	1.376	7	1	8	—	—	—	679	705	1.384
21 a 24	305	273	578	7	6	13	—	—	—	312	279	591
25 a 29	377	372	749	9	7	16	—	—	—	386	379	765
30 a 39	662	566	1.228	33	10	43	—	—	—	695	576	1.271
40 a 49	507	367	874	13	9	22	—	—	—	520	376	896
50 a 59	269	210	479	15	7	22	—	—	—	284	217	501
60 a 69	184	110	294	9	1	10	—	—	—	193	111	304
70 a 79	75	37	112	—	1	1	1	—	1	76	38	114
80 a 89	8	7	15	1	2	3	—	—	—	9	9	18
90 a 99	7	4	11	—	—	—	—	—	—	7	4	11
100 e +	1	2	3	—	—	—	—	—	—	1	2	3
Idade ignorada Âge inconnu	4	5	9	—	—	—	1	—	1	5	5	10
TOTAL GERAL..... TOTAL GÉNÉRAL	5.374	4.897	10.271	96	48	144	2	—	2	5.472	4.945	10.417

CONVENÇÃO
CONVENTION

Homens Hommes	}	H
Mulheres Femmes		M
Total Total	}	T

População do Município de Silvianópolis, Estado de Minas Geraes, segundo o sexo, a idade e a nacionalidade

Population du Municipie de Silvianópolis, de l'État de Minas Geraes, d'après le sexe, l'âge et la nationalité

IDADE ÂGE	Brazileiros Brésiliens			Estrangeiros Étrangers			Nacionalidade ignorada Nationalité inconnue			Total Total		
	H	M	T	H	M	T	H	M	T	H	M	T
Dias..... Jours.....	26	16	42	—	—	—	—	—	—	26	16	42
Mezes..... Mois.....	214	221	435	—	—	—	—	—	—	214	221	435
1.....	358	263	621	—	—	—	—	—	—	358	263	621
2.....	507	440	947	—	—	—	—	—	—	507	440	947
3.....	407	374	781	—	—	—	—	—	—	407	374	781
4.....	537	465	1.002	—	—	—	—	—	—	537	465	1.002
5.....	441	368	809	—	—	—	—	—	—	441	368	809
6.....	476	522	998	—	—	—	—	—	—	476	522	998
7.....	351	367	718	2	—	—	2	—	—	353	367	720
8.....	488	472	960	—	—	—	—	—	—	488	472	960
9.....	295	290	585	—	—	—	—	—	—	295	290	585
10 a 14	1.616	1.709	3.325	2	1	3	—	—	—	1.619	1.710	3.328
Annos Ans	15 a 20	1.156	1.450	2.606	5	5	10	—	—	1.161	1.455	2.616
21 a 24	436	435	871	2	1	3	—	—	—	438	436	874
25 a 29	518	664	1.182	2	—	—	2	—	—	520	664	1.184
30 a 39	1.053	982	2.035	6	4	10	—	—	—	1.059	986	2.045
40 a 49	746	670	1.416	7	4	11	—	—	—	753	674	1.427
50 a 59	427	325	752	9	1	10	—	—	—	436	326	762
60 a 69	269	179	448	8	2	10	—	—	—	277	181	458
70 a 79	67	44	111	4	—	4	—	—	—	71	44	115
80 a 89	23	15	38	—	—	—	—	—	—	23	15	38
90 a 99	9	6	15	—	—	—	—	—	—	9	6	15
100 e +	—	1	1	—	—	—	—	—	—	—	1	1
Idade ignorada Âge inconnu	—	—	—	—	—	—	1	—	1	1	—	1
TOTAL GERAL..... TOTAL GÉNÉRAL	10.420	10.278	20.698	47	18	65	1	—	1	10.468	10.296	20.764

CONVENÇÃO
CONVENTION

Homens } H
Hommes }
Mulheres } M
Femmes }
Total } T
Total }

População do Município de Theophilo Ottoni, Estado de Minas Geraes,
segundo o sexo, a idade e a nacionalidade

Population du Municipie de Theophilo Ottoni, de l'État de Minas Geraes,
d'après le sexe, l'âge et la nationalité

IDADE ÂGE	Brazileiros Brésiliens			Estrangeiros Étrangers			Nacionalidade ignorada Nationalité inconnue			Total Total		
	H	M	T	H	M	T	H	M	T	H	M	T
	Dias Jours	19	20	39	—	—	—	—	—	—	19	20
Mezes Mois	1.702	1.690	3.392	—	—	—	—	—	—	1.702	1.690	3.392
1.....	2.548	2.402	4.950	—	—	—	—	1	1	2.548	2.403	4.951
2.....	3.416	3.200	6.616	—	—	—	—	—	—	3.416	3.200	6.616
3.....	3.249	3.207	6.456	—	—	—	—	—	—	3.249	3.207	6.456
4.....	3.346	3.330	6.676	—	—	—	—	—	—	3.346	3.330	6.676
5.....	3.166	2.926	6.092	—	—	—	—	—	—	3.166	2.926	6.092
6.....	3.327	3.180	6.507	—	1	1	—	1	1	3.327	3.182	6.509
7.....	2.908	3.021	5.929	—	—	—	—	—	—	2.908	3.021	5.929
8.....	3.473	3.341	6.814	1	1	2	—	—	—	3.474	3.342	6.816
9.....	1.979	1.937	3.916	1	1	2	—	—	—	1.980	1.938	3.918
10 a 14	11.636	11.239	22.875	8	3	11	—	1	1	11.644	11.243	22.887
15 a 20	10.351	11.732	22.083	7	3	10	2	—	2	10.360	11.735	22.095
21 a 24	4.787	5.024	9.811	20	6	26	—	—	—	4.807	5.030	9.837
25 a 29	6.168	5.956	12.124	64	3	67	—	1	1	6.232	5.960	12.192
30 a 39	8.309	8.171	16.480	99	13	112	1	—	1	8.409	8.184	16.593
40 a 49	6.288	5.280	11.568	66	31	97	—	—	—	6.354	5.311	11.665
50 a 59	3.013	2.704	5.717	47	25	72	—	—	—	3.060	2.729	5.789
60 a 69	1.586	1.423	3.009	35	24	59	—	—	—	1.621	1.447	3.068
70 a 79	509	535	1.044	25	30	55	—	—	—	534	565	1.099
80 a 89	132	177	309	6	28	34	—	—	—	138	205	343
90 a 99	34	78	112	1	2	3	—	—	—	35	80	115
100 e +	12	22	34	2	1	3	—	—	—	14	23	37
Idade ignorada Âge inconnu	43	6	49	1	—	1	22	13	35	66	19	85
TOTAL GERAL..... TOTAL GÉNÉRAL	82.001	80.601	162.602	383	172	555	25	17	42	82.409	80.790	163.199

CONVENÇÃO
CONVENTIONHomens } H
Hommes }
Mulheres } M
Femmes }
Total } T
Total }População do Município de Tiradentes, Estado de Minas Geraes, segundo
o sexo, a idade e a nacionalidadePopulation du Municipie de Tiradentes, de l'État de Minas Geraes,
d'après le sexe, l'âge et la nationalité

IDADE ÂGE	Brazileiros Brésiliens			Estrangeiros Étrangers			Nacionalidade ignorada Nationalité inconnue			Total Total		
	H	M	T	H	M	T	H	M	T	H	M	T
Dias Jours	12	9	21	—	—	—	—	—	—	12	9	21
Mezes Mois	92	85	177	—	—	—	—	—	—	92	85	177
1.....	74	64	138	—	—	—	—	—	—	74	64	138
2.....	91	114	205	—	—	—	—	—	—	91	114	205
3.....	92	77	169	—	—	—	—	—	—	92	77	169
4.....	102	87	189	—	1	1	—	—	—	102	88	190
5.....	94	70	164	—	—	—	—	—	—	94	70	164
6.....	94	86	180	—	—	—	—	—	—	94	86	180
7.....	81	116	197	—	1	1	—	—	—	81	117	198
8.....	105	71	176	—	—	—	—	—	—	105	71	176
9.....	91	85	176	—	—	—	—	—	—	91	85	176
10 a 14	371	350	721	—	1	1	—	—	—	371	351	722
Annos Ans	15 a 20	340	386	726	—	1	1	—	—	340	387	727
21 a 24	200	229	429	—	—	—	—	—	—	200	229	429
25 a 29	175	196	371	3	3	6	—	—	—	178	199	377
30 a 39	313	308	621	18	9	27	—	—	—	331	317	648
40 a 49	250	215	465	8	5	13	—	—	—	258	220	478
50 a 59	144	168	312	11	2	13	—	—	—	155	170	325
60 a 69	88	91	179	7	4	11	—	—	—	95	95	190
70 a 79	30	33	63	5	1	6	—	—	—	35	34	69
80 a 89	6	12	18	—	—	—	—	—	—	6	12	18
90 a 99	—	4	4	—	—	—	—	—	—	—	4	4
100 e +	1	—	1	—	—	—	—	—	—	1	—	1
Idade ignorada Âge inconnu	1	4	5	—	—	—	—	—	—	1	4	5
TOTAL GERAL..... TOTAL GÉNÉRAL	2.847	2.860	5.707	52	28	80	—	—	—	2.899	2.888	5.787

CONVENÇÃO
CONVENTION

Homens } H
Hommes }
Mulheres } M
Femmes }
Total } T
Total }

População do Município de Tres Corações do Rio Verde, Estado de Minas Geraes, segundo o sexo, a idade e a nacionalidade

Population du Municip de Tres Corações do Rio Verde, de l'État de Minas Geraes, d'après le sexe, l'âge et la nationalité

IDADE ÂGE	Brazileiros Brésiliens			Estrangeiros Étrangers			Nacionalidade ignorada Nationalité inconnue			Total Total		
	H	M	T	H	M	T	H	M	T	H	M	T
Dias Jours	11	15	26	—	—	—	—	—	—	11	15	26
Mezes Mois	195	170	365	—	—	—	—	—	—	195	170	365
Anos Ans	1.....	118	148	266	—	—	—	—	—	118	148	266
	2.....	208	203	411	—	—	—	—	—	208	203	411
	3.....	198	161	359	—	—	—	—	—	198	161	359
	4.....	179	185	364	—	—	—	—	—	179	185	364
	5.....	177	175	352	1	—	1	—	—	178	175	353
	6.....	170	162	332	—	—	—	—	—	170	162	332
	7.....	165	180	345	1	—	1	—	—	166	180	346
	8.....	161	184	345	2	—	2	—	—	163	184	347
	9.....	136	133	269	2	—	2	—	—	138	133	271
	10 a 14	635	739	1.374	1	6	7	—	—	636	745	1.381
	15 a 20	726	809	1.535	10	10	20	—	—	736	819	1.555
	21 a 24	808	434	1.242	8	6	14	—	—	816	440	1.256
	25 a 29	519	474	993	31	20	51	—	—	550	494	1.044
	30 a 39	757	608	1.365	70	29	99	—	—	827	637	1.464
	40 a 49	517	428	945	56	13	69	—	—	573	441	1.014
	50 a 59	300	220	520	34	8	42	—	—	334	228	562
	60 a 69	175	144	319	12	8	20	—	—	187	152	339
	70 a 79	62	55	117	2	4	6	—	—	64	59	123
	80 a 89	28	22	50	1	—	1	—	—	29	22	51
90 a 99	5	4	9	—	—	—	—	—	5	4	9	
100 e +	—	—	—	—	—	—	—	—	—	—	—	
Idade ignorada Âge inconnu	2	—	2	1	—	1	12	9	21	15	9	24
TOTAL GERAL..... TOTAL GÉNÉRAL	6.252	5.653	11.905	232	104	336	12	9	21	6.496	5.766	12.262

CONVENÇÃO } Homens } H
 CONVENTION } Hommes } H
 } Mulheres } M
 } Femmes } M
 } Total } T
 } Total } T

População do Município de Tres Pontas, Estado de Minas Geraes, segundo o sexo, a idade e a nacionalidade

Population du Municipè de Tres Pontas, de l'État de Minas Geraes, d'après le sexe, l'âge et la nationalité

IDADE ÂGE	Brazileiros Brésiliens			Estrangeiros Étrangers			Nacionalidade ignorada Nationalité inconnue			Total Total		
	H	M	T	H	M	T	H	M	T	H	M	T
Dias..... Jours	19	13	32	—	—	—	—	—	—	19	13	32
Mezes..... Mois	317	330	647	—	2	2	—	—	—	317	332	649
1.....	276	311	587	—	2	2	—	—	—	276	313	589
2.....	379	336	715	—	—	—	—	—	—	379	336	715
3.....	377	329	706	1	2	3	—	—	—	378	331	709
4.....	348	371	719	—	—	—	—	—	—	348	371	719
5.....	339	353	692	1	2	3	—	—	—	340	355	695
6.....	337	340	677	—	—	—	—	—	—	337	340	677
7.....	355	314	669	—	4	4	—	—	—	355	318	673
8.....	340	311	651	2	—	2	—	—	—	342	311	653
9.....	226	241	467	1	—	1	—	—	—	227	241	468
10 a 14	1.321	1.166	2.487	7	7	14	—	—	—	1.328	1.173	2.501
15 a 20	1.213	1.359	2.572	12	14	26	—	—	—	1.225	1.373	2.598
21 a 24	671	664	1.335	14	17	31	—	—	—	685	681	1.366
25 a 29	731	694	1.425	34	28	62	—	—	—	765	722	1.487
30 a 39	1.062	1.046	2.108	85	60	145	—	—	—	1.147	1.106	2.253
40 a 49	761	598	1.359	49	37	86	—	—	—	810	635	1.445
50 a 59	427	391	818	32	24	56	—	—	—	459	415	874
60 a 69	278	271	549	32	19	51	—	—	—	310	290	600
70 a 79	84	99	183	11	6	17	—	—	—	95	105	200
80 a 89	22	26	48	1	—	1	—	—	—	23	26	49
90 a 99	9	12	21	—	1	1	—	—	—	9	13	22
100 e +	3	—	3	—	—	—	—	—	—	3	—	3
Idade ignorada Âge inconnu	1	1	2	—	—	—	—	—	—	1	1	2
TOTAL GERAL..... TOTAL GÉNÉRAL	9.896	9.576	19.472	282	225	507	—	—	—	10.178	9.801	19.979

CONVENÇÃO } Homens } H
 CONVENTION } Hommes } H
 } Mulheres } M
 } Femmes } M
 } Total } T
 } Total } T

População do Município de Turvo, Estado de Minas Geraes, segundo o sexo, a idade e a nacionalidade

Population du Municipie de Turvo, de l'État de Minas Geraes, d'après le sexe, l'âge et la nationalité

IDADE ÂGE	Brazileiros Brésiliens			Estrangeiros Étrangers			Nacionalidade ignorada Nationalité inconnue			Total Total		
	H	M	T	H	M	T	H	M	T	H	M	T
	Dias Jours	18	10	28	—	—	—	—	—	—	18	10
Mezes Mois	386	399	785	—	—	—	—	—	—	386	399	785
Anos Ans	1.....	387	312	699	—	—	—	—	—	387	312	699
	2.....	473	436	909	—	—	—	—	—	473	436	909
	3.....	471	441	912	—	—	—	—	—	471	441	912
	4.....	435	396	831	—	1	1	—	—	435	397	832
	5.....	455	405	860	—	—	—	—	—	455	405	860
	6.....	406	431	831	2	—	2	—	—	402	431	833
	7.....	469	426	895	—	—	—	—	—	469	426	895
	8.....	449	412	861	1	—	1	—	—	450	412	862
	9.....	311	336	647	—	—	—	—	—	311	336	647
	10 a 14	1.786	1.621	3.407	10	—	10	—	—	1.796	1.621	3.417
	15 a 20	1.571	1.884	3.455	4	3	7	—	—	1.575	1.887	3.462
	21 a 24	817	910	1.727	5	3	8	—	—	822	913	1.735
	25 a 29	940	941	1.881	11	6	17	—	—	951	947	1.898
30 a 39	1.431	1.332	2.763	35	14	49	—	—	1.466	1.346	2.812	
40 a 49	1.083	1.013	2.096	22	9	31	—	—	1.105	1.022	2.127	
50 a 59	666	622	1.288	28	4	32	—	—	694	626	1.320	
60 a 69	402	341	743	23	4	27	—	—	425	345	770	
70 a 79	169	134	303	1	1	2	—	—	170	135	305	
80 a 89	41	41	82	3	—	3	—	—	44	41	85	
90 a 99	14	12	26	—	—	—	—	—	14	12	26	
100 e +	4	2	6	1	—	1	—	—	5	2	7	
Idade ignorada Âge Inconnu	2	2	4	—	—	—	7	2	9	9	4	13
TOTAL GERAL TOTAL GÉNÉRAL	13.180	12.859	26.039	146	45	191	7	2	9	13.333	12.906	26.239

CONVENÇÃO
CONVENTION

Homens } H	Hommes }
Mulheres } M	Femmes }
Total } T	Total }

**População do Município de Ubá, Estado de Minas Geraes, segundo
o sexo, a idade e a nacionalidade**

Population du Municipie de Ubá, de l'État de Minas Geraes,
d'après le sexe, l'âge et la nationalité

IDADE ÂGE	Brazileiros Brésiliens			Estrangeiros Étrangers			Nacionalidade ignorada Nationalité inconnue			Total Total		
	H	M	T	H	M	T	H	M	T	H	M	T
	Dias Jours	66	56	122	—	—	—	—	—	—	66	56
Mezes Mois	981	958	1.939	—	—	—	—	—	—	981	958	1.939
1.....	910	851	1.761	1	—	1	—	—	—	911	851	1.762
2.....	1.140	1.160	2.300	1	2	3	—	—	—	1.141	1.162	2.303
3.....	1.036	1.043	2.079	—	—	—	—	—	—	1.036	1.043	2.079
4.....	1.020	1.044	2.064	2	—	2	—	—	—	1.022	1.044	2.066
5.....	998	921	1.919	—	2	2	—	—	—	998	923	1.921
6.....	978	937	1.915	2	—	2	—	—	—	980	937	1.917
7.....	929	909	1.838	5	3	8	—	—	—	934	912	1.846
8.....	959	907	1.866	3	2	5	—	—	—	962	909	1.871
9.....	733	705	1.438	—	2	2	—	—	—	733	707	1.440
10 a 14	3.883	3.760	7.643	17	8	25	—	—	—	3.900	3.768	7.668
15 a 20	4.046	4.481	8.527	30	17	47	—	—	—	4.076	4.498	8.574
21 a 24	2.496	2.335	4.831	44	38	82	—	—	—	2.540	2.373	4.913
25 a 29	2.487	2.411	4.898	149	75	224	—	—	—	2.636	2.486	5.122
30 a 39	3.383	2.978	6.361	290	201	491	—	—	—	3.673	3.179	6.852
40 a 49	2.358	1.956	4.314	242	179	421	—	—	—	2.600	2.135	4.735
50 a 59	1.314	1.183	2.497	195	143	338	—	—	—	1.509	1.326	2.835
60 a 69	732	638	1.370	127	93	220	—	—	—	859	731	1.590
70 a 79	261	279	540	52	32	84	—	—	—	313	311	624
80 a 89	77	77	154	8	3	11	—	—	—	85	80	165
90 a 99	20	29	49	—	—	—	—	—	—	20	29	49
100 e +	5	21	26	1	—	1	—	—	—	6	21	27
Idade ignorada Âge inconnu	2	1	3	—	—	—	1	1	2	3	2	5
TOTAL GERAL..... TOTAL GÉNÉRAL.	30.814	29.640	60.454	1.169	800	1.969	1	1	2	31.984	30.441	62.425

CONVENÇÃO
CONVENTION

Homens } H
Hommes }
Mulheres } M
Femmes }
Total } T
Total }

População do Município de Uberaba, Estado de Minas Geraes, segundo o sexo, a idade e a nacionalidade

Population du Muncipe de Uberaba, de l'État de Minas Geraes, d'après le sexe, l'âge et la nationalité

IDADE ÂGE	Brazileiros Brésiliens			Estrangeiros Étrangers			Nacionalidade ignorada Nationalité inconnue			Total Total			
	H	M	T	H	M	T	H	M	T	H	M	T	
	Dias Jours	69	54	123	—	—	—	—	—	—	69	54	123
Mezes Mois	876	878	1.754	—	—	—	—	—	—	876	878	1.754	
Annos Ans	1.....	816	697	1.513	1	3	4	—	—	817	700	1.517	
	2.....	1.151	1.125	2.276	—	3	3	—	—	1.151	1.128	2.279	
	3.....	904	921	1.825	5	2	7	—	—	909	923	1.832	
	4.....	1.095	1.041	2.136	1	7	8	—	—	1.096	1.048	2.144	
	5.....	934	844	1.778	8	3	11	—	—	942	847	1.789	
	6.....	1.050	1.056	2.106	7	3	10	—	—	1.057	1.059	2.116	
	7.....	850	853	1.703	7	5	12	—	—	857	858	1.715	
	8.....	1.112	1.030	2.142	8	10	18	—	—	1.120	1.040	2.160	
	9.....	734	659	1.393	14	3	17	—	—	748	662	1.410	
	10 a 14	4.026	3.855	7.881	53	66	119	—	—	4.079	3.921	8.000	
	15 a 20	4.261	4.069	8.330	154	106	260	1	—	1	4.416	4.175	8.591
	21 a 24	2.232	1.890	4.122	193	84	277	—	—	—	2.425	1.974	4.399
	25 a 29	2.350	2.197	4.547	309	158	467	—	—	—	2.659	2.355	5.014
	30 a 39	3.028	2.759	5.787	507	266	773	—	—	—	3.535	3.025	6.560
	40 a 49	2.050	1.808	3.858	346	167	513	—	—	—	2.396	1.975	4.371
	50 a 59	1.069	909	1.978	210	95	305	—	—	—	1.279	1.004	2.283
	60 a 69	500	483	983	83	47	130	—	—	—	583	530	1.113
70 a 79	174	198	372	26	13	39	—	—	—	200	211	411	
80 a 89	47	60	107	5	3	8	—	—	—	52	63	115	
90 a 99	18	23	41	4	1	5	—	—	—	22	24	46	
100 e +	2	7	9	—	1	1	—	—	—	2	8	10	
Idade ignorada Âge inconnu	16	23	39	2	—	2	6	8	14	24	31	55	
TOTAL GERAL TOTAL GÉNÉRAL	29.364	27.439	56.803	1.943	1.046	2.989	7	8	15	31.314	28.493	59.807	

CONVENÇÃO
CONVENTION

{ Homens
Hommes } H
 { Mulheres
Femmes } M
 { Total
Total } T

População do Município de Uberabinha, Estado de Minas Geraes, segundo
o sexo, a idade e a nacionalidade

Population du Municipie de Uberabinha, de l'État de Minas Geraes,
d'après le sexe, l'âge et la nationalité

IDADE ÂGE	Brazileiros Brésiliens			Estrangeiros Étrangers			Nacionalidade ignorada Nationalité inconnue			Total Total		
	H	M	T	H	M	T	H	M	T	H	M	T
	Dias Jours	33	22	55	—	—	—	—	—	—	33	22
Mezes Mois	407	348	755	—	—	—	—	—	—	407	348	755
1.....	290	311	601	—	—	—	—	—	—	290	311	601
2.....	439	383	822	1	1	2	—	—	—	440	384	824
3.....	379	404	783	2	1	3	—	—	—	381	405	786
4.....	414	403	817	4	1	5	—	—	—	418	404	822
5.....	395	385	780	2	1	3	—	—	—	397	386	783
6.....	365	405	770	3	1	4	—	—	—	368	406	774
7.....	349	396	745	—	—	—	—	—	—	349	396	745
8.....	389	393	782	1	2	3	—	—	—	390	395	785
9.....	281	282	563	—	2	2	—	—	—	281	284	565
10 a 14	1.546	1.450	2.996	15	8	23	—	—	—	1.561	1.458	3.019
15 a 20	1.501	1.622	3.123	12	9	21	—	—	—	1.513	1.631	3.144
21 a 24	835	852	1.687	27	17	44	—	—	—	862	869	1.731
25 a 29	888	850	1.738	79	30	109	—	—	—	967	880	1.847
30 a 39	1.195	1.150	2.345	130	53	183	—	—	—	1.325	1.203	2.528
40 a 49	834	700	1.534	94	30	124	—	—	—	928	730	1.658
50 a 59	452	388	840	55	19	74	—	—	—	507	407	914
60 a 69	206	187	393	12	7	19	—	—	—	218	194	412
70 a 79	60	51	111	10	3	13	—	—	—	70	54	124
80 a 89	25	17	42	2	1	3	—	—	—	27	18	45
90 a 99	6	5	11	—	1	1	—	—	—	6	6	12
100 e +	2	3	5	—	—	—	—	—	—	2	3	5
Idade ignorada Âge inconnu	—	—	—	1	—	1	13	8	21	14	8	22
TOTAL GERAL..... TOTAL GÉNÉRAL	11.291	11.007	22.298	450	187	637	13	8	21	11.754	11.202	22.956

CONVENÇÃO
CONVENTION

Homens
Hommes } H

Mulheres
Femmes } M

Total
Total } T

População do Município de Varginha, Estado de Minas Geraes, segundo o sexo, a idade e a nacionalidade

Population du Muncipe de Varginha, de l'État de Minas Geraes, d'après le sexe, l'âge et la nationalité

IDADE ÂGE	Brazileiros Brésiliens			Estrangeiros Étrangers			Nacionalidade ignorada Nationalité inconnue			Total Total		
	H	M	T	H	M	T	H	M	T	H	M	T
Dias..... Jours	19	19	38	—	—	—	—	—	—	19	19	38
Mezes..... Mois	325	272	597	—	1	1	—	—	—	325	273	598
Anos Ans	1.....	331	299	630	1	1	2	—	—	332	300	632
	2.....	413	357	770	3	—	3	—	—	416	357	773
	3.....	376	346	722	—	1	1	—	—	376	347	723
	4.....	353	357	710	—	1	1	—	—	353	358	711
	5.....	351	331	682	—	—	—	—	—	351	331	682
	6.....	340	360	700	—	—	—	—	—	340	360	700
	7.....	376	367	743	2	1	3	—	—	378	368	746
	8.....	421	366	789	1	4	5	—	—	422	372	794
	9.....	295	271	566	—	4	4	—	—	295	275	570
	10 a 14	1.537	1.373	2.910	4	12	16	—	—	1.541	1.385	2.926
15 a 20	1.474	1.617	3.091	12	13	25	—	—	1.486	1.630	3.116	
21 a 24	764	744	1.508	23	27	50	—	—	787	771	1.558	
25 a 29	802	809	1.611	76	62	138	—	—	878	871	1.749	
30 a 39	1.085	1.027	2.112	172	110	282	—	—	1.257	1.137	2.394	
40 a 49	796	672	1.468	117	80	197	—	—	913	752	1.665	
50 a 59	467	481	948	89	73	162	—	—	556	554	1.110	
60 a 69	271	259	530	62	37	99	—	—	333	296	629	
70 a 79	87	85	172	17	9	26	—	—	104	94	198	
80 a 89	38	32	70	2	2	4	—	—	40	34	74	
90 a 99	5	11	16	—	1	1	—	—	5	12	17	
100 e +	1	9	10	—	—	—	—	—	1	9	10	
Idade ignorada Âge inconnu	12	—	12	—	—	—	20	12	32	32	12	44
TOTAL GERAL..... TOTAL GÉNÉRAL	10.939	10.466	21.405	581	439	1.020	20	12	32	11.540	10.917	22.457

CONVENÇÃO
CONVENTION

Homens Hommes	}	H
Mulheres Femmes		M
Total Total	}	T

População do Município de Viçosa, Estado de Minas Geraes, segundo o sexo,
a idade e a nacionalidadePopulation du Municipice de Viçosa, de l'État de Minas Geraes, d'après
le sexe, l'âge et la nationalité

IDADE ÂGE	Brazileiros Brésiliens			Estrangeiros Étrangers			Nacionalidade ignorada Nationalité inconnue			Total Total		
	H	M	T	H	M	T	H	M	T	H	M	T
	Dias..... Jours	35	37	72	—	—	—	—	—	—	35	37
Mezes..... Mois	920	810	1.730	1	—	1	—	—	—	921	810	1.731
1.....	827	788	1.615	—	—	—	—	—	—	827	788	1.615
2.....	1.040	999	2.039	1	—	1	—	—	—	1.041	999	2.040
3.....	1.043	1.004	2.047	1	1	2	—	—	—	1.044	1.005	2.049
4.....	896	952	1.848	1	1	2	—	—	—	897	953	1.850
5.....	933	840	1.773	1	—	1	—	—	—	934	840	1.774
6.....	922	859	1.781	1	2	3	—	—	—	923	861	1.784
7.....	887	869	1.756	2	6	8	—	—	—	889	875	1.764
8.....	922	863	1.785	3	5	8	—	—	—	925	868	1.793
9.....	708	659	1.367	5	6	11	—	—	—	713	665	1.378
10 a 14	3.537	3.499	7.036	18	16	34	—	—	—	3.555	3.515	7.070
15 a 20	3.657	3.865	7.522	17	18	35	—	—	—	3.674	3.883	7.557
21 a 24	1.888	1.977	3.865	16	26	42	—	—	—	1.904	2.003	3.907
25 a 29	2.245	2.116	4.361	52	23	75	—	—	—	2.297	2.139	4.436
30 a 39	2.925	2.699	5.624	122	57	179	—	—	—	3.047	2.756	5.803
40 a 49	2.134	1.895	4.029	91	30	121	—	—	—	2.225	1.925	4.150
50 a 59	1.283	1.188	2.471	63	30	93	—	—	—	1.346	1.218	2.564
60 a 69	728	673	1.401	49	18	67	—	—	—	777	691	1.468
70 a 79	238	260	498	13	5	18	—	—	—	251	265	516
80 a 89	53	81	134	—	—	—	—	—	—	53	81	134
90 a 99	9	23	31	1	—	1	—	—	—	10	23	33
100 e +	2	9	11	2	2	4	—	—	—	4	11	15
Idade ignorada Âge Inconnu	8	1	9	1	—	1	—	—	—	9	1	10
TOTAL GERAL..... TOTAL GÉNÉRAL	27.840	26.966	54.806	461	246	707	—	—	—	28.301	27.212	55.513

CONVENÇÃO
CONVENTION

Homens } H
Hommes }
Mulheres } M
Femmes }
Total } T
Total

População do Município de Villa Braz, Estado de Minas Geraes, segundo o sexo, a idade e a nacionalidade

Population du Muncipe de Villa Braz, de l'État de Minas Geraes, d'après le sexe, l'âge et la nationalité

IDADE ÂGE	Brazileiros Brésiliens			Estrangeiros Étrangers			Nacionalidade ignorada Nationalité inconnue			Total Total		
	H	M	T	H	M	T	H	M	T	H	M	T
Dias..... Jours	21	22	43	—	—	—	—	—	—	21	22	43
Mezes..... Mois	274	283	557	—	—	—	—	—	—	274	283	557
1.....	332	357	689	—	—	—	—	—	—	332	357	689
2.....	421	411	832	2	1	3	—	—	—	423	412	835
3.....	325	322	647	1	—	1	—	—	—	326	322	648
4.....	396	334	730	1	—	1	—	—	—	397	334	731
5.....	337	302	639	—	1	1	—	—	—	337	303	640
6.....	394	311	705	2	—	2	—	—	—	396	311	707
7.....	318	248	566	—	1	1	—	—	—	318	249	567
8.....	363	348	711	1	1	2	—	—	—	364	349	713
9.....	228	226	454	—	1	1	—	—	—	228	227	455
10 a 14	1.287	1.287	2.574	3	5	8	—	—	—	1.290	1.292	2.582
15 a 20	1.179	1.319	2.498	10	5	15	—	—	—	1.189	1.324	2.513
21 a 24	541	559	1.100	9	8	17	—	—	—	550	567	1.117
25 a 29	707	766	1.473	18	7	25	—	—	—	725	773	1.498
30 a 39	1.063	1.018	2.081	19	7	26	—	—	—	1.082	1.025	2.107
40 a 49	862	736	1.598	19	9	28	—	—	—	881	745	1.626
50 a 59	473	397	870	19	8	27	—	—	—	492	405	897
60 a 69	249	233	482	14	4	18	—	—	—	263	237	500
70 a 79	67	57	124	5	3	8	—	—	—	72	60	132
80 a 89	34	19	53	2	—	2	—	—	—	36	19	55
90 a 99	8	11	19	—	—	—	—	—	—	8	11	19
100 e +	2	2	4	—	—	—	—	—	—	2	2	4
Idade ignorada Âge inconnu	1	—	1	—	—	—	—	1	1	1	1	2
TOTAL GERAL..... TOTAL GÉNÉRAL	9.882	9.568	19.450	125	61	186	—	1	1	10.007	9.630	19.637

CONVENÇÃO
CONVENTION

Homens	}	H
Hommes		
Mulheres	}	M
Femmes		
Total	}	T
Total		

População do Municipio de Villa Brazilia, Estado de Minas Geraes, segundo o sexo, a idade e a nacionalidade

Population du Municip de Villa Brazilia, de l'État de Minas Geraes, d'après le sexe, l'âge et la nationalité

IDADE ÂGE	Brazileiros Brésiliens			Estrangeiros Étrangers			Nacionalidade ignorada Nationalité inconnue			Total Total		
	H	M	T	H	M	T	H	M	T	H	M	T
	Dias..... Jours	58	53	111	—	—	—	—	—	—	58	53
Mezes..... Mois	634	698	1.332	—	—	—	—	—	—	634	698	1.332
1.....	638	639	1.277	—	—	—	—	—	—	638	639	1.277
2.....	956	886	1.842	—	—	—	—	—	—	956	886	1.842
3.....	844	829	1.673	—	—	—	—	—	—	844	829	1.673
4.....	891	844	1.735	—	—	—	—	—	—	891	844	1.735
5.....	833	869	1.702	—	—	—	—	—	—	833	869	1.702
6.....	905	865	1.770	—	—	—	—	—	—	905	865	1.770
7.....	771	733	1.504	—	—	—	—	—	—	771	733	1.504
8.....	1.095	969	2.064	—	—	—	—	—	—	1.095	969	2.064
9.....	557	546	1.103	—	—	—	—	—	—	557	546	1.103
10 a 14	3.561	3.339	6.900	—	—	—	—	—	—	3.561	3.339	6.900
Annos Ans { 15 a 20	3.277	3.552	6.829	—	—	—	—	—	—	3.277	3.552	6.829
21 a 24	1.210	1.275	2.485	—	—	—	—	—	—	1.210	1.275	2.485
25 a 29	1.668	1.720	3.388	—	2	2	—	—	—	1.668	1.722	3.390
30 a 39	2.475	2.434	4.909	—	—	—	—	—	—	2.475	2.434	4.909
40 a 49	1.863	1.619	3.482	—	—	—	—	—	—	1.863	1.619	3.482
50 a 59	926	822	1.748	—	—	—	—	—	—	926	822	1.748
60 a 69	446	456	932	—	—	—	—	—	—	446	486	932
70 a 79	157	187	344	—	—	—	—	—	—	157	187	344
80 a 89	57	59	116	—	—	—	—	—	—	57	59	116
90 a 99	8	19	27	—	1	1	—	—	—	8	20	28
100 e +	4	8	12	—	—	—	—	—	—	4	8	12
Idade ignorada Âge inconnu	15	11	26	—	—	—	10	6	16	25	17	42
TOTAL GERAL..... TOTAL GÉNÉRAL	23.849	23.462	47.311	—	3	3	10	6	16	23.859	23.471	47.330

CONVENÇÃO
CONVENTION

Homens } H
Hommes }
Mulheres } M
Femmes }
Total } T
Total

População do Município de Villa de Cambuquira, Estado de Minas Geraes,
segundo o sexo, a idade e a nacionalidade

Population du Municipe de Villa de Cambuquira, de l'État de Minas
Geraes, d'après le sexe, l'âge et la nationalité

IDADE ÂGE	Brazileiros Brésiliens			Estrangeiros Étrangers			Nacionalidade ignorada Nationalité inconnue			Total Total		
	H	M	T	H	M	T	H	M	T	H	M	T
	Dias Jours	5	4	9	—	—	—	—	—	—	5	4
Mezes Mois	110	120	230	—	—	—	—	—	—	110	120	230
1.....	98	90	188	—	—	—	—	—	—	98	90	188
2.....	123	120	243	—	—	—	—	—	—	123	120	243
3.....	144	114	258	—	—	—	—	—	—	144	114	258
4.....	124	115	239	—	—	—	—	—	—	124	115	239
5.....	104	109	213	—	—	—	—	—	—	104	109	213
6.....	119	101	220	—	—	—	—	—	—	119	101	220
7.....	116	121	237	1	—	1	—	—	—	117	121	238
8.....	114	128	242	—	—	—	—	—	—	114	128	242
9.....	80	90	170	—	—	—	—	—	—	80	90	170
10 a 14	488	507	995	1	1	2	—	—	—	489	508	997
15 a 20	522	552	1.074	8	4	12	—	—	—	530	556	1.086
21 a 24	253	257	510	5	6	11	—	—	—	258	263	521
25 a 29	316	289	605	18	5	23	—	—	—	334	294	628
30 a 39	455	443	898	32	16	48	—	—	—	487	459	946
40 a 49	317	291	608	30	11	41	—	—	—	347	302	649
50 a 59	185	148	333	12	4	16	—	—	—	197	152	349
60 a 69	123	76	199	8	6	14	—	—	—	131	82	213
70 a 79	31	30	61	1	—	1	—	—	—	32	30	62
80 a 89	18	12	30	—	—	—	—	—	—	18	12	30
90 a 99	—	2	2	—	—	—	—	—	—	—	2	2
100 e +	—	4	4	—	—	—	—	—	—	—	4	4
Idade ignorada Âge inconnu	4	3	7	—	—	—	—	—	—	4	3	7
TOTAL GERAL TOTAL GÉNÉRAL	3.849	3.726	7.575	116	53	169	—	—	—	3.965	3.779	7.744

CONVENÇÃO
CONVENTION

Homens	}	H
Hommes		
Mulheres	}	M
Femmes		
Total	}	T
Total		

**População do Município de Villa Rio Espera, Estado de Minas Geraes,
segundo o sexo, a idade e a nacionalidade**

Population du Muncipe de Villa Rio Espera, de l'État de Minas
Geraes, d'après le sexe, l'âge et la nationalité

IDADE ÂGE	Brazileiros Brésiliens			Estrangeiros Étrangers			Nacionalidade ignorada Nationalité inconnue			Total Total		
	H	M	T	H	M	T	H	M	T	H	M	T
	Dias..... Jours	3	5	8	—	—	—	—	—	—	3	5
Mezes..... Mois	75	62	137	—	—	—	—	—	—	75	62	137
1.....	93	77	170	—	—	—	—	—	—	93	77	170
2.....	79	105	184	—	—	—	—	—	—	79	105	184
3.....	111	99	210	—	—	—	—	—	—	111	99	210
4.....	105	102	207	—	—	—	—	—	—	105	102	207
5.....	99	77	176	—	—	—	—	—	—	99	77	176
6.....	104	93	197	—	—	—	—	—	—	104	93	197
7.....	100	93	193	—	1	1	—	—	—	100	94	194
8.....	74	104	178	—	—	—	—	—	—	74	104	178
9.....	68	74	142	1	—	1	—	—	—	69	74	143
10 a 14	354	412	766	1	1	2	—	—	—	355	413	768
15 a 20	352	423	775	1	—	1	—	—	—	353	423	776
21 a 24	164	199	363	1	—	1	—	—	—	165	199	364
25 a 29	187	212	399	2	—	2	—	—	—	189	212	401
30 a 39	335	297	632	3	2	5	—	—	—	338	299	637
40 a 49	191	215	406	4	—	4	—	—	—	195	215	410
50 a 59	132	141	273	2	—	2	—	—	—	134	141	275
60 a 69	70	83	153	2	1	3	—	—	—	72	84	156
70 a 79	27	30	57	—	—	—	—	—	—	27	30	57
80 a 89	6	14	20	—	—	—	—	—	—	6	14	20
90 a 99	—	3	3	—	—	—	—	—	—	—	3	3
100 e +	—	2	2	—	—	—	—	—	—	—	2	2
Idade ignorada Âge inconnu	1	1	2	—	—	—	—	—	—	1	1	2
TOTAL GERAL..... TOTAL GÉNÉRAL	2.730	2.923	5.653	17	5	22	—	—	—	2.747	2.928	5.675

CONVENÇÃO
CONVENTION

Homens
Hommes } H

Mulheres
Femmes } M

Total
Total } T

População do Município de Villa Jequitinhonha, Estado de Minas Geraes, segundo o sexo, a idade e a nacionalidade

Population du Municipè de Villa Jequitinhonha, de l'État de Minas Geraes d'après le sexe, l'âge et la nationalité

IDADE ÂGE	Brazileiros Brésiliens			Estrangeiros Étrangers			Nacionalidade ignorada Nationalité inconnue			Total Total		
	H	M	T	H	M	T	H	M	T	H	M	T
	Dias Jours	85	64	149	—	—	—	—	—	—	85	64
Mezes Mois	1.129	1.172	2.301	—	—	—	—	1	1	1.129	1.173	2.302
1.....	1.010	988	1.998	—	—	—	—	—	—	1.010	988	1.998
2.....	1.514	1.482	2.996	—	—	—	—	—	—	1.514	1.482	2.996
3.....	1.500	1.466	2.966	—	—	—	—	—	—	1.500	1.466	2.966
4.....	1.531	1.462	2.993	—	—	—	—	—	—	1.531	1.462	2.993
5.....	1.413	1.308	2.721	—	—	—	—	—	—	1.413	1.308	2.721
6.....	1.592	1.555	3.147	—	—	—	—	—	—	1.592	1.555	3.147
7.....	1.440	1.370	2.810	—	—	—	—	—	—	1.440	1.370	2.810
8.....	1.773	1.559	3.332	—	—	—	—	—	—	1.773	1.559	3.332
9.....	856	865	1.721	—	—	—	—	—	—	856	865	1.721
10 a 14	5.631	5.333	10.964	—	—	—	—	—	—	5.631	5.333	10.964
Annos Ans	15 a 20	4.887	5.648	10.535	—	—	—	—	—	4.887	5.648	10.535
21 a 24	1.819	1.776	3.595	—	—	—	—	—	—	1.819	1.776	3.595
25 a 29	2.413	2.540	4.953	6	—	6	2	—	2	2.421	2.540	4.961
30 a 39	3.930	3.633	7.563	3	2	5	—	—	—	3.933	3.635	7.568
40 a 49	2.703	2.194	4.897	7	1	8	—	—	—	2.710	2.195	4.905
50 a 59	1.392	1.127	2.519	3	1	4	—	—	—	1.395	1.128	2.523
60 a 69	768	688	1.456	2	—	2	—	—	—	770	688	1.458
70 a 79	255	221	476	—	—	—	—	—	—	255	221	476
80 a 89	79	78	157	—	—	—	—	—	—	79	78	157
90 a 99	27	29	56	—	—	—	—	—	—	27	29	56
100 e +	6	15	21	—	1	1	—	—	—	6	16	22
Idade ignorada Âge inconnu	106	63	169	—	—	—	79	49	128	185	112	297
TOTAL GERAL..... TOTAL GÉNÉRAL	37.859	36.636	74.495	21	5	26	81	50	131	37.961	36.691	74.652

CONVENÇÃO
CONVENTION

Homens
Hommes } H

Mulheres
Femmes } M

Total
Total } T

População do Município de Villa Nepomuceno, Estado de Minas Geraes,
segundo o sexo, a idade e a nacionalidade

Population du Municipe de Villa Nepomuceno, de l'Etat de Minas
Geraes, d'après le sexe, l'âge et la nationalité

IDADE ÂGE	Brazileiros Brésiliens			Estrangeiros Étrangers			Nacionalidade ignorada Nationalité inconnue			Total Total		
	H	M	T	H	M	T	H	M	T	H	M	T
Dias..... Jours	27	18	45	—	—	—	—	—	—	27	18	45
Mezes..... Mois	253	221	474	—	—	—	—	—	—	253	221	474
1.....	240	266	506	—	—	—	—	—	—	240	266	506
2.....	313	361	674	—	—	—	—	—	—	313	361	674
3.....	270	291	561	—	—	—	—	—	—	270	291	561
4.....	279	332	611	—	—	—	—	—	—	279	332	611
5.....	270	277	547	—	—	—	—	—	—	270	277	547
6.....	268	277	545	—	—	—	—	—	—	268	277	545
7.....	255	259	514	—	—	—	—	—	—	255	259	514
8.....	255	274	529	—	—	—	—	—	—	255	274	529
9.....	196	192	388	—	—	—	—	—	—	196	192	388
10 a 14	1.003	1.016	2.019	—	—	—	—	—	—	1.003	1.016	2.019
Annos Ans	15 a 20	938	1.095	2.033	5	1	6	—	—	943	1.096	2.039
21 a 24	516	510	1.026	11	8	19	—	—	—	527	518	1.045
25 a 29	567	568	1.135	20	17	37	—	—	—	587	585	1.172
30 a 39	764	760	1.524	46	40	86	—	—	—	810	800	1.610
40 a 49	607	489	1.096	36	25	61	—	—	—	643	514	1.157
50 a 59	366	335	701	32	18	50	—	—	—	398	353	751
60 a 69	187	133	320	13	14	27	—	—	—	200	147	347
70 a 79	62	70	132	3	1	4	—	—	—	65	71	136
80 a 89	15	10	25	2	1	3	—	—	—	17	11	28
90 a 99	5	—	5	2	4	6	—	—	—	7	4	11
100 e +	—	1	1	—	—	—	—	—	—	—	1	1
Idade ignorada Âge inconnu	1	2	3	—	—	—	—	1	1	1	3	4
TOTAL GERAL..... TOTAL GÉNÉRAL.....	7.657	7.757	15.414	170	129	299	—	1	1	7.827	7.887	15.714

CONVENÇÃO
CONVENTION

Homens } H
Hommes }
Mulheres } M
Femmes }
Total } T
Total }

**População do Município de Villa Nova de Lima, Estado de Minas Geraes,
segundo o sexo, a idade e a nacionalidade**

Population du Municipie de Villa Nova de Lima, de l'État de Minas Geraes,
d'après le sexe, l'âge et la nationalité

IDADE ÂGE	Brazileiros Brésiliens			Estrangeiros Étrangers			Nacionalidade ignorada Nationalité inconnue			Total Total		
	H	M	T	H	M	T	H	M	T	H	M	T
	Dias Jours	24	16	40	—	—	—	—	—	—	24	16
Mezes Mois	235	244	479	1	—	1	—	—	—	236	244	480
Anos Ans	1.....	258	181	439	—	2	2	—	—	258	183	441
	2.....	247	244	491	1	—	1	—	—	248	244	492
	3.....	263	280	543	1	—	1	—	—	264	280	544
	4.....	254	239	493	1	1	2	—	—	255	240	495
	5.....	276	224	500	—	2	2	—	—	276	226	502
	6.....	235	214	449	1	1	2	—	—	236	215	451
	7.....	214	251	465	—	—	—	—	—	214	251	465
	8.....	252	245	497	—	4	4	—	—	252	249	501
	9.....	206	185	391	5	—	5	—	—	211	185	396
	10 a 14	1.019	1.044	2.063	10	2	12	—	—	1.029	1.046	2.075
	15 a 20	1.226	1.113	2.339	14	11	25	—	—	1.240	1.124	2.364
	21 a 24	800	619	1.419	25	13	38	—	—	825	632	1.457
	25 a 29	745	680	1.425	62	35	97	—	—	807	715	1.522
	30 a 39	1.016	944	1.960	135	41	176	—	—	1.151	985	2.136
	40 a 49	708	701	1.409	80	47	127	—	—	788	748	1.536
	50 a 59	353	412	765	70	17	87	—	—	423	429	852
	60 a 69	168	230	398	16	16	32	—	—	184	246	430
	70 a 79	62	111	173	6	5	11	—	—	68	116	184
	80 a 89	20	31	51	—	1	1	—	—	20	32	52
90 a 99	7	9	16	—	—	—	—	—	7	9	16	
100 e +	—	—	—	3	—	3	—	—	3	—	3	
Idade ignorada Âge inconnu	4	10	14	—	—	—	—	—	4	10	14	
TOTAL GERAL..... TOTAL GÉNÉRAL	8.592	8.227	16.819	431	198	629	—	—	9.023	8.425	17.448	

CONVENÇÃO
CONVENTIONHomens } H
Hommes }
Mulheres } M
Femmes }
Total } T
Total }População do Município de Villa Nova de Rezende, Estado de Minas
Geraes, segundo o sexo, a idade e a nacionalidadePopulation du Municipie de Villa Nova de Rezende, de l'État de Minas
Geraes, d'après le sexe, l'âge et la nationalité

IDADE ÂGE	Brazileiros Brésiliens			Estrangeiros Étrangers			Nacionalidade ignorada Nationalité inconnue			Total Total		
	H	M	T	H	M	T	H	M	T	H	M	T
Dias..... Jours	16	15	31	—	—	—	—	—	—	16	15	31
Mezes..... Mois	357	318	675	—	2	2	—	—	—	357	320	677
1.....	292	347	639	1	—	1	—	—	—	293	347	640
2.....	393	371	764	1	2	3	—	—	—	394	373	767
3.....	394	387	781	1	—	1	—	—	—	395	387	782
4.....	356	327	683	2	2	4	—	—	—	358	329	687
5.....	399	368	767	—	—	—	—	—	—	399	368	767
6.....	369	294	663	1	—	1	—	—	—	370	294	664
7.....	391	329	720	2	—	2	—	—	—	393	329	722
8.....	379	349	728	1	1	2	—	—	—	380	350	730
9.....	311	249	560	—	2	2	—	—	—	311	251	562
10 a 14	1.427	1.452	2.879	6	5	11	—	—	—	1.433	1.457	2.890
Annos Ans 15 a 20	1.347	1.487	2.834	11	15	26	—	—	—	1.358	1.502	2.860
21 a 24	662	611	1.273	16	8	24	—	—	—	678	619	1.297
25 a 29	677	723	1.400	11	9	20	—	—	—	688	732	1.420
30 a 39	1.188	1.071	2.259	22	9	31	—	—	—	1.210	1.080	2.290
40 a 49	953	737	1.690	29	19	48	—	—	—	982	756	1.738
50 a 59	505	421	926	21	7	28	—	—	—	526	428	954
60 a 69	261	199	460	10	6	16	—	—	—	271	205	476
70 a 79	96	73	169	—	2	2	—	—	—	96	75	171
80 a 89	25	13	38	—	—	—	—	—	—	25	13	38
90 a 99	12	5	17	—	—	—	—	—	—	12	5	17
100 e +	—	1	1	—	—	—	—	—	—	—	1	1
Idade ignorada Âge inconnu	7	3	10	1	—	1	1	3	4	9	6	15
TOTAL GERAL..... TOTAL GÉNÉRAL	10.817	10.150	20.967	136	89	225	1	3	4	10.954	10.242	21.196

CONVENÇÃO
CONVENTION

{ Homens
Hommes } H
{ Mulheres
Femmes } M
{ Total
Total } T

População do Município de Villa Rezende Costa, Estado de Minas Geraes,
segundo o sexo, a idade e a nacionalidade

Population du Municip de Villa Rezende Costa, de l'État de Minas
Geraes, d'après le sexe, l'âge et la nationalité

IDADE ÂGE	Brazileiros Brésiliens			Estrangeiros Étrangers			Nacionalidade ignorada Nationalité inconnue			Total Total		
	H	M	T	H	M	T	H	M	T	H	M	T
	Dias Jours	7	7	14	—	—	—	—	—	—	7	7
Mezes Mois	59	63	122	—	—	—	—	—	—	59	63	122
1.....	87	115	202	—	—	—	—	—	—	87	115	202
2.....	129	115	244	—	—	—	—	—	—	129	115	244
3.....	98	104	202	—	—	—	—	—	—	98	104	202
4.....	84	113	197	—	—	—	—	—	—	84	113	197
5.....	110	102	212	—	—	—	—	—	—	110	102	212
6.....	120	83	203	—	—	—	—	—	—	120	83	203
7.....	116	116	232	—	—	—	—	—	—	116	116	232
8.....	113	100	213	—	—	—	—	—	—	113	100	213
9.....	84	93	177	—	—	—	—	—	—	84	93	177
10 a 14	455	429	884	—	—	—	—	—	—	455	429	884
Annos Ans	15 a 20	377	446	823	2	1	3	—	—	379	447	826
21 a 24	200	193	393	2	—	2	—	—	—	202	193	395
25 a 29	229	224	453	4	1	5	—	—	—	233	225	458
30 a 39	348	359	707	6	2	8	—	—	—	354	361	715
40 a 49	246	251	497	5	1	6	—	—	—	251	252	503
50 a 59	159	137	296	2	—	2	—	—	—	161	137	298
60 a 69	88	74	162	2	—	2	—	—	—	90	74	164
70 a 79	28	17	45	1	—	1	—	—	—	29	17	46
80 a 89	—	9	9	—	—	—	—	—	—	—	9	9
90 a 99	—	2	2	—	—	—	—	—	—	—	2	2
100 e +	—	1	1	—	—	—	—	—	—	—	1	1
Idade ignorada Âge inconnu	10	7	17	—	—	—	3	1	4	13	8	21
TOTAL GERAL..... TOTAL GÉNÉRAL	3.147	3.160	6.307	24	5	29	3	1	4	3.174	3.166	6.340

CONVENÇÃO
CONVENTION

Homens	}	H
Hommes		
Mulheres	}	M
Femmes		
Total	}	T
Total		

**População do Município de Virginia, Estado de Minas Geraes, segundo
o sexo, a idade e a nacionalidade**

Population du Municipie de Virginia, de l'État de Minas Geraes, d'après
le sexe, l'âge et la nationalité

IDADE ÂGE	Brazileiros Brésiliens			Estrangeiros Étrangers			Nacionalidade ignorada Nationalité inconnue			Total Total		
	H	M	T	H	M	T	H	M	T	H	M	T
	Dias Jours	7	6	13	—	—	—	—	—	—	7	6
Mezes, Mois	138	192	330	—	—	—	—	—	—	138	192	330
Annos Ans	1.....	166	152	318	—	—	—	—	—	166	152	318
	2.....	180	197	377	—	—	—	—	—	180	197	377
	3.....	170	170	340	—	—	—	—	—	170	170	340
	4.....	168	200	368	—	—	—	—	—	168	200	368
	5.....	178	160	338	—	—	—	—	—	178	160	338
	6.....	190	196	386	—	—	—	—	—	190	196	386
	7.....	164	198	362	—	—	—	—	—	164	198	362
	8.....	191	185	376	—	—	—	—	—	191	185	376
	9.....	119	133	252	—	—	—	—	—	119	133	252
	10 a 14	595	748	1.343	—	—	—	—	—	595	748	1.343
15 a 20	490	756	1.246	—	—	—	—	—	490	756	1.246	
21 a 24	246	302	548	—	—	—	—	—	246	302	548	
25 a 29	320	332	652	5	—	5	—	—	325	332	657	
30 a 39	529	513	1.042	10	—	10	—	—	539	513	1.052	
40 a 49	386	335	721	3	1	4	—	—	389	336	725	
50 a 59	235	170	405	3	2	5	—	—	238	172	410	
60 a 69	127	115	242	1	—	1	—	—	128	115	243	
70 a 79	39	19	58	1	—	1	—	—	40	19	59	
80 a 89	15	11	26	2	1	3	—	—	17	12	29	
90 a 99	2	7	9	—	—	—	—	—	2	7	9	
100 e +	1	1	2	—	—	—	—	—	1	1	2	
Idade ignorada Âge inconnu	5	3	8	—	—	—	—	—	5	3	8	
TOTAL GERAL TOTAL GÉNÉRAL	4.661	5.101	9.762	25	4	29	—	—	4.686	5.105	9.791	

CONVENÇÃO
CONVENTION

{ Homens
Hommes } H
{ Mulheres
Femmes } M
{ Total
Total } T

**População total do Estado de Minas Geraes, segundo o sexo,
a idade e a nacionalidade**

Population total de l'État de Minas Geraes, d'après le sexe,
l'âge et la nationalité

IDADE ÂGE	Brazileiros Brésiliens			Estrangeiros Étrangers			Nacionalidade ignorada Nationalité inconnue			Total Total			
	H	M	T	H	M	T	H	M	T	H	M	T	
Dias Jours	5.284	4.856	10.140	1	—	1	—	1	1	5.285	4.857	10.142	
Mezes Mois	80.858	80.064	160.922	56	52	108	10	7	17	80.924	80.123	161.047	
Annos Ans	1.....	81.903	79.649	161.552	50	71	121	8	12	20	81.961	79.732	161.693
	2.....	107.935	104.903	212.838	87	85	172	7	13	20	108.029	105.001	213.030
	3.....	104.250	101.486	205.736	97	94	191	7	13	20	104.354	101.593	205.947
	4.....	101.275	98.882	200.157	106	93	199	3	14	17	101.384	98.989	200.373
	5.....	98.769	93.749	192.518	114	105	219	4	7	11	98.887	93.861	192.748
	6.....	100.257	95.909	196.166	134	128	262	6	12	18	100.397	96.049	196.446
	7.....	94.883	92.816	187.699	157	158	315	6	8	14	95.046	92.982	188.028
	8.....	104.901	98.442	203.343	221	207	428	9	9	18	105.131	98.658	203.789
	9.....	72.352	69.103	141.455	225	160	385	5	6	11	72.582	69.269	141.851
	10 a 14	400.496	381.556	782.052	1.314	1.260	2.574	36	35	71	401.846	382.851	784.697
	15 a 20	378.340	428.926	807.266	2.166	2.012	4.178	38	28	66	380.544	430.966	811.510
	21 a 24	193.010	191.238	384.248	2.762	2.047	4.809	17	10	27	195.789	193.295	389.084
	25 a 29	215.874	222.361	438.235	6.032	3.975	10.007	14	15	29	221.920	226.351	448.271
	30 a 39	318.749	301.624	620.373	13.119	7.629	20.748	25	33	58	331.893	309.286	641.179
40 a 49	230.466	203.035	433.501	11.116	5.910	17.026	16	11	27	241.598	208.956	450.554	
50 a 59	130.766	120.290	251.056	8.315	4.576	12.891	6	7	13	139.087	124.873	263.960	
60 a 69	69.757	65.462	135.219	4.885	2.637	7.522	2	4	6	74.644	68.103	142.747	
70 a 79	24.533	24.824	49.357	1.642	954	2.596	2	3	5	26.177	25.781	51.958	
80 a 89	7.124	8.274	15.398	358	241	599	1	1	2	7.483	8.516	15.999	
90 a 99	1.906	2.486	4.392	98	60	158	—	1	1	2.004	2.547	4.551	
100 e +	535	823	1.358	67	55	122	1	—	1	603	878	1.481	
Idade ignorada Âge inconnu	3.062	2.118	5.180	53	21	74	1.123	712	1.835	4.238	2.851	7.089	
TOTAL GERAL..... TOTAL GÉNÉRAL	2.927.285	2.872.876	5.800.161	53.175	32.530	85.705	1.346	962	2.308	2.981.806	2.906.368	5.888.174	

CONVENÇÃO
CONVENTION

Homens	}	H
Hommes		
Mulheres	}	M
Femmes		
Total	}	T
Total		

**População do Município de Abaeté, Estado do Pará, segundo o sexo,
a idade e a nacionalidade**

Population du Municipie de Abaeté, de l'État de Pará, d'après
le sexe, l'âge et la nationalité

IDADE ÂGE	Brazileiros Brésiliens			Estrangeiros Étrangers			Nacionalidade ignorada Nationalité inconnue			Total Total		
	H	M	T	H	M	T	H	M	T	H	M	T
	Dias..... Jours	24	23	47	—	—	—	—	—	—	24	23
Mezes..... Mois	413	345	758	—	—	—	—	—	—	413	345	758
1.....	315	319	634	—	—	—	—	—	—	315	319	634
2.....	389	336	725	—	—	—	—	—	—	389	336	725
3.....	431	367	798	—	—	—	—	—	—	431	367	798
4.....	378	402	780	—	1	1	—	—	—	378	403	781
5.....	391	313	704	—	—	—	—	—	—	391	313	704
6.....	411	409	820	—	—	—	—	—	—	411	409	820
7.....	426	422	848	—	—	—	—	—	—	426	422	848
8.....	481	474	955	—	—	—	—	—	—	481	474	955
9.....	335	290	625	—	—	—	—	—	—	335	290	625
10 a 14	1.660	1.670	3.330	—	—	—	—	—	—	1.660	1.670	3.330
Annos Ans 15 a 20	1.597	1.759	3.356	2	1	3	—	—	—	1.599	1.760	3.359
21 a 24	871	876	1.747	3	1	4	—	—	—	874	877	1.751
25 a 29	903	1.034	1.937	6	—	6	—	—	—	909	1.034	1.943
30 a 39	1.320	1.391	2.711	16	4	20	—	—	—	1.336	1.395	2.731
40 a 49	947	851	1.798	10	3	13	—	—	—	957	854	1.811
50 a 59	467	478	945	3	1	4	—	—	—	470	479	949
60 a 69	289	295	584	3	2	5	—	—	—	292	297	589
70 a 79	102	133	235	2	1	3	—	—	—	104	134	238
80 a 89	39	45	84	—	—	—	—	—	—	39	45	84
90 a 99	14	26	40	—	—	—	—	—	—	14	26	40
100 e +	6	9	15	—	—	—	—	—	—	6	9	15
Idade ignorada Âge inconnu	9	12	21	—	—	—	—	—	—	9	12	21
TOTAL GERAL..... TOTAL GÉNÉRAL	12.218	12.279	24.497	45	14	59	—	—	—	12.263	12.293	24.556

CONVENÇÃO
CONVENTION

Homens } H
Hommes }
Mulheres } M
Femmes }
Total } T
Total }

População do Município de Acará, Estado do Pará, segundo o sexo, a idade e a nacionalidade

Population du Municipie de Acará, de l'État de Pará, d'après le sexe, l'âge et la nationalité

IDADE ÂGE	Brazileiros Brésiliens			Estrangeiros Étrangers			Nacionalidade Iguorada Nationalité inconnue			Total Total		
	H	M	T	H	M	T	H	M	T	H	M	T
	Dias Jours	4	4	8	—	—	—	—	—	—	4	4
Mezes Mois	149	160	309	—	—	—	—	—	—	149	160	309
1.....	192	212	404	—	—	—	—	—	—	192	212	404
2.....	218	193	411	—	—	—	—	—	—	218	193	411
3.....	226	181	407	—	—	—	—	—	—	226	181	407
4.....	170	178	348	—	—	—	—	—	—	170	178	348
5.....	207	172	379	—	—	—	—	—	—	207	172	379
6.....	204	180	384	—	—	—	—	—	—	204	180	384
7.....	223	193	416	—	—	—	—	—	—	223	193	416
8.....	246	202	448	—	—	—	—	—	—	246	202	448
9.....	190	155	345	—	—	—	—	—	—	190	155	345
10 a 14	770	710	1.480	—	—	—	—	—	—	770	710	1.480
Annos Ans	15 a 20	850	819	1.669	10	—	10	—	—	860	819	1.679
21 a 24	395	420	815	2	—	—	2	—	—	397	420	817
25 a 29	525	572	1.097	8	—	—	8	—	—	533	572	1.105
30 a 39	748	638	1.386	19	—	—	19	—	—	767	638	1.405
40 a 49	494	349	843	8	—	—	8	—	—	502	349	851
50 a 59	242	240	482	4	—	—	4	—	—	246	240	486
60 a 69	137	130	267	1	—	—	1	—	—	138	130	268
70 a 79	42	55	97	1	—	—	1	—	—	43	55	98
80 a 89	15	22	37	—	—	—	—	—	—	15	22	37
90 a 99	4	5	9	—	—	—	—	—	—	4	5	9
100 e +	1	2	3	—	—	—	—	—	—	1	2	3
Idade ignorada Âge inconnu	2	1	3	—	—	—	—	—	—	2	1	3
TOTAL GERAL..... TOTAL GÉNÉRAL	6.254	5.793	12.047	53	—	—	53	—	—	6.307	5.793	12.100

CONVENÇÃO
CONVENTION

Homens Hommes	} H
Mulheres Femmes	
Total Total	} T

População do Município de Afuá, Estado do Pará, segundo o sexo,
a idade e a nacionalidadePopulation du Municip de Afuá, de l'État de Pará, d'après le sexe,
l'âge et la nationalité

IDADE AGE	Brazileiros Brésiliens			Estrangeiros Étrangers			Nacionalidade ignorada Nationalité inconnue			Total Total		
	H	M	T	H	M	T	H	M	T	H	M	T
Dias Jours	2	6	8	—	—	—	—	—	—	2	6	8
Mezes Mois	68	96	164	—	—	—	—	—	—	68	96	164
1.....	99	110	209	—	—	—	—	—	—	99	110	209
2.....	169	163	332	—	—	—	—	—	—	169	163	332
3.....	170	145	315	—	—	—	—	—	—	170	145	315
4.....	152	145	297	—	—	—	—	—	—	152	145	297
5.....	132	109	241	—	—	—	—	—	—	132	109	241
6.....	139	137	276	—	—	—	—	—	—	139	137	276
7.....	156	139	295	—	—	—	—	—	—	156	139	295
8.....	166	186	352	—	—	—	—	—	—	166	186	352
9.....	147	142	289	—	—	—	—	—	—	147	142	289
10 a 14	761	747	1.508	—	—	—	—	—	—	761	747	1.508
Annos Ans	15 a 20	718	732	1.450	1	1	2	—	—	719	733	1.452
21 a 24	361	349	710	2	3	5	—	—	—	363	352	715
25 a 29	387	439	826	6	—	6	—	—	—	393	439	832
30 a 39	667	518	1.185	28	1	29	—	—	—	695	519	1.214
40 a 49	430	314	744	10	—	10	—	—	—	440	314	754
50 a 59	213	146	359	—	—	—	—	—	—	213	146	359
60 a 69	89	84	173	2	—	2	—	—	—	91	84	175
70 a 79	25	12	37	—	—	—	—	—	—	25	12	37
80 a 89	6	10	16	—	—	—	—	—	—	6	10	16
90 a 99	1	2	3	—	—	—	—	—	—	1	2	3
100 e +	2	1	3	—	—	—	—	—	—	2	1	3
Idade ignorada Âge inconnu	3	—	3	1	—	1	—	—	—	4	—	4
TOTAL GERAL TOTAL GÉNÉRAL	5.063	4.732	9.795	50	5	55	—	—	—	5.113	4.737	9.850

CONVENÇÃO
CONVENTION

Homens } H
Hommes }
Mulheres } M
Femmes }
Total } T
Total

População do Município de Alemquer, Estado do Pará, segundo o sexo, a idade e a nacionalidade

Population du Municip de Alemquer, de l'État de Pará, d'après le sexe, l'âge et la nationalité

IDADE ÂGE	Brazileiros Brésiliens			Estrangeiros Étrangers			Nacionalidade ignorada Nationalité inconnue			Total Total		
	H	M	T	H	M	T	H	M	T	H	M	T
Dias..... Jours	7	8	15	—	—	—	—	—	—	7	8	15
Mezes..... Mois	175	159	334	—	—	—	—	—	—	175	159	334
Anos Ans	1.....	163	151	314	—	—	—	—	—	163	151	314
	2.....	259	225	484	—	—	—	—	—	259	225	484
	3.....	231	244	475	—	—	—	—	—	231	244	475
	4.....	241	232	473	—	1	1	—	—	241	233	474
	5.....	250	225	475	—	—	—	—	—	250	225	475
	6.....	267	233	500	—	—	—	—	—	267	233	500
	7.....	278	242	520	—	—	—	—	—	278	242	520
	8.....	293	290	583	2	—	—	2	—	295	290	585
	9.....	214	177	391	1	1	—	2	—	215	178	393
	10 a 14	1.109	1.062	2.171	1	2	—	3	—	1.110	1.064	2.174
	15 a 20	1.171	1.164	2.335	2	—	—	2	—	1.173	1.164	2.337
	21 a 24	592	557	1.149	7	1	—	8	—	599	558	1.157
	25 a 29	686	748	1.434	7	2	—	9	—	693	750	1.443
	30 a 39	904	946	1.850	31	9	—	40	—	935	955	1.890
	40 a 49	598	556	1.154	19	4	—	23	—	617	560	1.177
	50 a 59	319	314	633	11	—	—	11	—	330	314	644
	60 a 69	147	168	315	8	—	—	8	—	155	168	323
70 a 79	38	39	77	—	—	—	—	—	38	39	77	
80 a 89	13	27	40	—	—	—	—	—	13	27	40	
90 a 99	4	14	18	—	—	—	—	—	4	14	18	
100 e +	1	—	1	—	—	—	—	—	1	—	1	
Idade ignorada Âge inconnu	5	6	11	—	—	—	6	6	12	11	12	23
TOTAL GERAL..... TOTAL GÉNÉRAL	7.965	7.787	15.752	89	20	109	6	6	12	8.060	7.813	15.873

CONVENÇÃO
CONVENTION

Homens
Hommes } H
Mulheres
Femmes } M
Total
Total } T

**População do Município de Almeirim, Estado do Pará, segundo o sexo,
a idade e a nacionalidade**

Population du Municipio de Almeirim, de l'État de Pará, d'après le
sexe, l'âge et la nationalité

IDADE ÂGE	Brazileiros Brésiliens			Estrangeiros Étrangers			Nacionalidade ignorada Nationalité inconnue			Total Total		
	H	M	T	H	M	T	H	M	T	H	M	T
Dias Jours	1	6	7	—	—	—	—	—	—	1	6	7
Mezes Mois	71	44	115	—	—	—	—	—	—	71	44	115
1.....	82	79	161	—	—	—	—	—	—	82	79	161
2.....	118	85	203	—	—	—	—	—	—	118	85	203
3.....	101	100	201	—	—	—	—	—	—	101	100	201
4.....	84	89	173	—	—	—	—	—	—	84	89	173
5.....	73	70	143	—	—	—	—	—	—	73	70	143
6.....	83	90	173	—	—	—	—	—	—	83	90	173
7.....	118	140	258	—	—	—	—	—	—	118	140	258
8.....	100	121	221	—	—	—	—	—	—	100	121	221
9.....	102	68	170	—	—	—	—	—	—	102	68	170
10 a 14	531	415	946	1	—	1	—	—	—	532	415	947
Annos Ans	15 a 20	595	477	1.072	2	1	3	—	—	597	478	1.075
21 a 24	352	238	590	1	—	1	—	—	—	353	238	591
25 a 29	535	324	859	4	1	5	—	—	—	529	325	864
30 a 39	894	576	1.470	15	5	20	—	—	—	909	581	1.490
40 a 49	380	214	594	12	—	12	—	—	—	392	214	606
50 a 59	95	64	159	4	—	4	—	—	—	99	64	163
60 a 69	17	28	45	1	—	1	—	—	—	18	28	46
70 a 79	16	6	22	—	—	—	—	—	—	16	6	22
80 a 89	4	1	5	—	—	—	—	—	—	4	1	5
90 a 99	3	1	4	—	—	—	—	—	—	3	1	4
100 e +	—	—	—	—	—	—	—	—	—	—	—	—
Idade ignorada Âge inconnu	3	2	5	—	—	—	—	—	—	3	2	5
TOTAL GERAL..... TOTAL GÉNÉRAL	4.358	3.238	7.596	40	7	47	—	—	—	4.398	3.245	7.643

CONVENÇÃO
CONVENTION

{ Homens
Hommes } H

{ Mulheres
Femmes } M

{ Total
Total } T

**População do Município de Alta-mira, Estado de Pará, segundo o sexo,
a idade e a nacionalidade**

Population du Muncipe de Alta-mira, de l'État de Pará, d'après
le sexe, l'âge et la nationalité

IDADE ÂGE	Brazileiros Brésiliens			Estrangeiros Étrangers			Nacionalidade ignorada Nationalité inconnue			Total Total			
	H	M	T	H	M	T	H	M	T	H	M	T	
	Dias Jours	3	3	6	—	—	—	—	—	—	3	3	6
Mezes Mois	50	66	116	—	—	—	—	—	—	50	66	116	
Anos Ans	1.....	85	105	190	—	—	—	—	—	85	105	190	
	2.....	101	104	205	—	—	—	—	—	101	104	205	
	3.....	100	78	178	—	—	—	—	—	100	78	178	
	4.....	78	70	148	—	—	—	—	—	78	70	148	
	5.....	85	77	162	—	—	—	—	—	85	77	162	
	6.....	66	67	133	—	—	—	1	—	1	67	67	134
	7.....	66	72	138	1	—	1	—	—	67	72	139	
	8.....	95	89	184	1	—	1	—	—	96	89	185	
	9.....	50	58	108	—	—	—	—	—	50	58	108	
	10 a 14	327	282	609	—	1	1	—	—	327	283	610	
	15 a 20	469	343	812	—	1	1	—	—	469	344	813	
	21 a 24	647	212	859	5	1	6	—	1	2	652	214	866
	25 a 29	1.297	382	1.679	14	4	18	1	—	1	1.312	386	1.698
	30 a 39	1.929	480	2.409	37	8	45	1	—	1	1.967	488	2.455
	40 a 49	680	205	885	10	2	12	—	—	—	690	207	897
	50 a 59	229	83	312	6	1	7	—	—	—	235	84	319
	60 a 69	61	29	90	2	—	2	—	—	—	63	29	92
70 a 79	8	5	13	—	—	—	—	—	—	8	5	13	
80 a 89	—	3	3	—	—	—	—	—	—	—	3	3	
90 a 99	—	1	1	—	—	—	—	—	—	—	1	1	
100 e +	—	—	—	—	—	—	—	—	—	—	—	—	
Idade ignorada Âge inconnu	1	1	2	—	—	—	3	—	3	4	1	5	
TOTAL GERAL..... TOTAL GÉNÉRAL	6.427	2.815	9.242	76	18	94	6	1	7	6.509	2.834	9.343	

CONVENÇÃO
CONVENTION

Homens Hommes	}	H
Mulheres Femmes		
Total Total	}	T

**População do Município de Anajás, Estado do Pará, segundo o sexo,
a idade e a nacionalidade**

Population du Municip de Anajás, de l'État de Pará, d'après
le sexe, l'âge et la nationalité

IDADE ÂGE	Brazileiros Brésiliens			Estrangeiros Étrangers			Nacionalidade ignorada Nationalité inconnue			Total Total		
	H	M	T	H	M	T	H	M	T	H	M	T
	Dias..... Jours.....	9	5	14	—	—	—	—	—	—	9	5
Mezes..... Mois.....	125	124	249	—	—	—	—	—	—	125	124	249
1.....	148	141	289	—	—	—	—	—	—	148	141	289
2.....	170	146	316	—	—	—	—	—	—	170	146	316
3.....	212	181	393	—	—	—	—	—	—	212	181	393
4.....	156	154	310	—	—	—	—	—	—	156	154	310
5.....	154	163	317	—	—	—	—	—	—	154	163	317
6.....	210	154	364	—	—	—	—	—	—	210	154	364
7.....	198	182	380	—	—	—	—	—	—	198	182	380
8.....	182	214	396	—	—	—	—	—	—	182	214	396
9.....	156	162	318	—	—	—	—	—	—	156	162	318
10 a 14	950	868	1.818	—	—	—	—	—	—	950	868	1.818
Annos Ans	15 a 20	851	858	1.709	3	—	3	—	—	854	858	1.712
21 a 24	403	401	804	5	1	6	—	—	—	403	402	810
25 a 29	407	488	895	8	1	9	—	—	—	415	489	904
30 a 39	877	691	1.568	16	2	18	—	—	—	893	693	1.586
40 a 49	578	367	945	13	—	13	—	—	—	591	367	958
50 a 59	257	186	443	8	1	9	—	—	—	265	187	452
60 a 69	98	76	174	2	—	2	—	—	—	100	76	176
70 a 79	36	27	63	—	—	—	—	—	—	36	27	63
80 a 89	9	5	14	—	—	—	—	—	—	9	5	14
90 a 99	4	5	9	—	—	—	—	—	—	4	5	9
100 e +	1	—	1	—	—	—	—	—	—	1	—	1
Idade ignorada Âge inconnu	3	3	6	—	—	—	3	1	4	6	4	10
TOTAL GERAL..... TOTAL GÉNÉRAL	6.194	5.601	11.795	55	5	60	3	1	4	6.252	5.607	11.859

CONVENÇÃO } Homens } H
 CONVENTION } Hommes }
 } Mulheres } M
 } Femmes }
 } Total } T
 } Total }

População do Município de Aveiro, Estado do Pará, segundo o sexo, a idade e a nacionalidade

Population du Municip de Aveiro, de l'État de Pará, d'après le sexe, l'âge et la nationalité

IDADE ÂGE	Brazileiros Brésiliens			Estrangeiros Étrangers			Nacionalidade ignorada Nationalité inconnue			Total Total		
	H	M	T	H	M	T	H	M	T	H	M	T
Dias..... Jours	3	2	5	—	—	—	—	—	—	3	2	5
Mezes..... Mois	41	56	97	—	—	—	—	—	—	41	56	97
Annos Ans	1.....	77	56	133	—	—	—	—	—	77	56	133
	2.....	86	95	181	—	—	—	—	—	86	95	181
	3.....	90	76	166	—	—	—	—	—	90	76	166
	4.....	86	80	166	—	—	—	—	—	86	80	166
	5.....	70	93	163	—	4	4	—	—	70	97	167
	6.....	57	73	130	—	—	—	—	—	57	73	130
	7.....	90	84	174	—	—	—	—	—	90	84	174
	8.....	82	81	163	—	—	—	—	—	82	81	163
	9.....	73	59	132	—	—	—	—	—	73	59	132
	10 a 14	282	288	570	—	—	—	—	—	282	288	570
	15 a 20	279	277	556	3	1	4	—	—	282	278	560
	21 a 24	133	152	285	—	1	1	—	—	133	153	286
	25 a 29	252	180	432	9	—	9	—	—	261	180	441
	30 a 39	428	297	725	14	1	15	—	—	442	298	740
	40 a 49	270	193	463	14	1	15	—	—	284	194	478
	50 a 59	117	117	234	1	—	1	—	—	118	117	235
	60 a 69	41	47	88	1	—	1	—	—	42	47	89
	70 a 79	17	27	44	1	—	1	—	—	18	27	45
	80 a 89	5	5	10	—	—	—	—	—	5	5	10
90 a 99	—	1	1	—	—	—	—	—	—	1	1	
100 e +	2	1	3	—	—	—	—	—	2	1	3	
Idade ignorada Âge inconnu	1	—	1	—	—	—	—	—	1	—	1	
TOTAL GERAL..... TOTAL GÉNÉRAL	2.582	2.340	4.922	43	8	51	—	—	—	2.625	2.348	4.973

CONVENÇÃO
CONVENTION

Homens	}	H
Hommes		
Mulheres	}	M
Femmes		
Total	}	T
Total		

**População do Município de Bagre, Estado do Pará, segundo o sexo,
a idade e a nacionalidade**

Population du Municipie de Bagre, de l'État de Pará, d'après le sexe,
l'âge et la nationalité

IDADE ÂGE	Brazileiros Brésiliens			Estrangeiros Étrangers			Nacionalidade ignorada Nationalité inconnue			Total Total		
	H	M	T	H	M	T	H	M	T	H	M	T
Dias..... Jours	2	3	5	—	—	—	—	—	—	2	3	5
Mezes..... Mois	42	48	90	—	—	—	—	—	—	42	48	90
1.....	40	37	77	—	—	—	—	—	—	40	37	77
2.....	52	44	96	—	—	—	—	—	—	52	44	96
3.....	39	39	78	—	—	—	—	—	—	39	39	78
4.....	52	44	96	—	—	—	—	—	—	52	44	96
5.....	38	47	85	—	—	—	—	—	—	38	47	85
6.....	46	41	87	—	—	—	—	—	—	46	41	87
7.....	56	39	95	—	—	—	—	—	—	56	39	95
8.....	61	57	118	—	—	—	—	—	—	61	57	118
9.....	35	34	69	—	—	—	—	—	—	35	34	69
10 a 14	232	207	439	—	—	—	—	—	—	232	207	439
15 a 20	253	248	506	—	—	—	—	—	—	253	248	506
21 a 24	111	139	250	—	—	—	—	—	—	111	139	250
25 a 29	188	144	332	2	—	2	—	—	—	190	144	334
30 a 39	301	216	517	9	1	10	—	—	—	310	217	527
40 a 49	170	117	287	3	—	3	—	—	—	173	117	290
50 a 59	76	59	135	1	—	1	—	—	—	77	59	136
60 a 69	24	34	58	—	—	—	—	—	—	24	34	58
70 a 79	12	9	21	—	—	—	—	—	—	12	9	21
80 a 89	7	5	12	—	—	—	—	—	—	7	5	12
90 a 99	1	1	2	—	—	—	—	—	—	1	1	2
100 e +	1	1	2	—	—	—	—	—	—	1	1	2
Idade ignorada Âge inconnu	—	—	—	—	—	—	1	—	1	1	—	1
TOTAL GERAL..... TOTAL GÉNÉRAL	1.844	1.613	3.457	15	1	16	1	—	1	1.860	1.614	3.474

CONVENÇÃO
CONVENTION

Homens } H
 Hommes }
 Mulheres } M
 Femmes }
 Total } T
 Total }

População do Município de Baião, Estado do Pará, segundo o sexo, a idade e a nacionalidade

Population du Município de Baião, de l'État de Pará, d'après le sexe, l'âge et la nationalité

IDADE ÂGE	Brazileiros Brésiliens			Estrangeiros Étrangers			Nacionalidade ignorada Nationalité inconnue			Total Total		
	H	M	T	H	M	T	H	M	T	H	M	T
Dias Jours	4	3	7	—	—	—	—	—	—	4	3	7
Mezes Mois	72	84	156	—	—	—	—	—	—	72	84	156
Anos Ans	1.....	64	67	131	—	—	—	—	—	64	67	131
	2.....	100	96	196	—	—	—	—	—	100	96	196
	3.....	73	81	154	—	—	—	—	—	73	81	154
	4.....	90	76	166	—	—	—	—	—	90	76	166
	5.....	80	75	155	—	—	—	—	—	80	75	155
	6.....	92	86	178	—	—	—	—	—	92	86	178
	7.....	85	102	187	—	—	—	—	—	85	102	187
	8.....	130	94	224	—	—	—	—	—	130	94	224
	9.....	98	64	162	—	—	—	—	—	98	64	162
	10 a 14	448	415	863	—	—	—	—	—	448	415	863
	15 a 20	554	530	1.084	—	—	—	1	1	554	531	1.085
	21 a 24	323	268	591	—	1	1	1	—	324	269	593
	25 a 29	388	395	783	3	—	3	—	—	391	395	786
	30 a 39	619	429	1.048	10	2	12	—	—	629	431	1.060
40 a 49	374	236	610	8	2	10	1	—	383	238	621	
50 a 59	173	128	301	2	—	2	—	—	175	128	303	
60 a 69	78	70	148	—	—	—	—	—	78	70	148	
70 a 79	15	27	42	—	—	—	—	—	15	27	42	
80 a 89	9	10	19	—	—	—	—	—	9	10	19	
90 a 99	—	2	2	—	—	—	—	—	—	2	2	
100 e +	—	1	1	—	—	—	—	—	—	1	1	
Idade ignorada Âge inconnu	70	56	126	1	—	1	21	13	34	92	69	161
TOTAL GERAL..... TOTAL GÉNÉRAL	3.939	3.395	7.334	24	5	29	23	14	37	3.986	3.414	7.400

CONVENÇÃO
CONVENTION

Homens	}	H
Hommes		
Mulheres	}	M
Femmes		
Total	}	T
Total		

**População do Município de Belém, Estado do Pará, segundo o sexo,
a idade e a nacionalidade**

Population du Municipie de Belém, de l'État de Pará, d'après le sexe, l'âge
et la nationalité

IDADE ÂGE	Brazileiros Brésiliens			Estrangeiros Étrangers			Nacionalidade ignorada Nationalité inconnue			Total Total			
	H	M	T	H	M	T	H	M	T	H	M	T	
Dias..... Jours	156	143	299	2	—	2	—	—	—	158	143	301	
Mezes..... Mois	2.663	2.555	5.218	19	20	39	—	—	—	2.682	2.575	5.257	
1.....	2.297	2.154	4.451	19	11	30	—	—	—	2.316	2.165	4.481	
2.....	2.946	2.823	5.769	15	15	30	—	—	—	2.961	2.838	5.799	
3.....	2.806	2.864	5.670	25	25	50	—	—	—	2.831	2.889	5.720	
4.....	2.654	2.643	5.297	27	36	63	1	—	1	2.682	2.679	5.361	
5.....	2.764	3.296	6.060	23	23	46	—	—	—	2.787	3.319	6.106	
6.....	2.860	2.701	5.561	25	31	56	—	—	—	2.885	2.732	5.617	
7.....	2.856	2.951	5.807	45	40	85	—	—	—	2.901	2.991	5.892	
8.....	3.143	3.004	6.147	29	39	68	—	—	—	3.172	3.043	6.215	
9.....	2.625	2.528	5.153	36	39	75	—	—	—	2.651	2.567	5.228	
10 a 14	13.517	13.220	26.737	339	232	571	—	—	—	13.856	13.452	27.308	
Annos Ans	15 a 20	15.190	16.946	32.136	932	449	1.381	2	1	3	16.124	17.396	33.520
21 a 24	9.118	9.203	18.321	1.043	407	1.450	—	1	1	10.161	9.611	19.772	
25 a 29	10.110	11.007	21.117	1.787	780	2.567	1	3	4	11.898	11.790	23.688	
30 a 39	13.887	14.596	28.483	4.101	1.421	5.522	3	—	3	17.991	16.017	34.008	
40 a 49	8.559	9.429	17.988	2.631	941	3.572	1	—	1	11.191	10.370	21.561	
50 a 59	4.514	5.649	10.163	1.108	451	1.559	1	—	1	5.623	6.100	11.723	
60 a 69	2.013	2.787	4.800	367	132	499	—	—	—	2.380	2.919	5.299	
70 a 79	710	1.227	1.937	75	40	115	—	—	—	785	1.267	2.052	
80 a 89	195	400	595	18	11	29	—	—	—	213	411	624	
90 a 99	52	119	171	2	5	7	—	—	—	54	124	178	
100 e +	9	29	38	—	—	—	—	—	—	9	29	38	
Idade ignorada Âge inconnu	152	114	266	25	6	31	231	126	357	408	246	654	
TOTAL GERAL..... TOTAL GÉNÉRAL	105.796	112.388	218.184	12.693	5.154	17.847	240	131	371	118.729	117.673	236.402	

CONVENÇÃO
CONVENTION

Homens
Hommes } H
Mulheres
Femmes } M
Total
Total } T

População do Município de Bragança, Estado do Pará, segundo o sexo,
a idade e a nacionalidade

Population du Municipie de Bragança, de l'État de Pará, d'après
le sexe, l'âge et la nationalité

IDADE ÂGE	Brazileiros Brésiliens			Estrangeiros Étrangers			Nacionalidade ignorada Nationalité inconnue			Total Total		
	H	M	T	H	M	T	H	M	T	H	M	T
Dias Jours	26	25	51	—	—	—	—	—	—	26	25	51
Mezes Mois	627	670	1.297	—	—	—	—	—	—	627	670	1.297
Annos Ans	1.....	486	523	1.009	—	—	—	—	—	486	523	1.009
	2.....	717	803	1.520	—	—	—	—	—	717	803	1.520
	3.....	813	756	1.569	—	—	—	—	—	813	756	1.569
	4.....	723	716	1.439	—	—	—	—	—	723	716	1.439
	5.....	772	736	1.508	—	—	—	—	—	772	736	1.508
	6.....	672	734	1.406	1	—	1	—	—	673	734	1.407
	7.....	760	767	1.527	—	—	—	—	—	760	767	1.527
	8.....	832	800	1.632	—	1	1	—	—	832	801	1.633
	9.....	602	563	1.165	—	1	1	—	—	602	564	1.166
	10 a 14	3.138	2.951	6.099	1	1	2	—	—	3.139	2.962	6.101
	15 a 20	2.783	3.242	6.025	5	5	10	1	—	2.789	3.247	6.036
	21 a 24	1.450	1.521	2.971	11	7	18	—	—	1.461	1.528	2.989
	25 a 29	1.716	1.715	3.431	12	22	34	—	—	1.728	1.737	3.465
	30 a 39	2.523	2.455	4.978	71	21	92	—	—	2.594	2.476	5.070
	40 a 49	1.638	1.434	3.072	40	12	52	—	—	1.678	1.446	3.124
	50 a 59	871	864	1.735	17	14	31	—	—	888	878	1.766
	60 a 69	505	580	1.085	18	7	25	—	—	523	587	1.110
	70 a 79	181	247	428	2	2	4	—	—	183	249	432
	80 a 89	77	85	162	—	—	—	—	—	77	85	162
90 a 99	25	24	49	—	—	—	—	—	25	24	49	
100 e +	6	8	14	—	—	—	—	—	6	8	14	
Idade ignorada Âge inconnu	4	2	6	—	—	—	17	19	36	21	21	42
TOTAL GERAL..... TOTAL GÉNÉRAL	21.947	22.231	44.178	178	93	271	18	19	37	22.143	22.343	44.486

CONVENÇÃO
CONVENTION

Homens } H
Hommes }
Mulheres } M
Femmes }
Total } T
Total }

População do Município de Breves, Estado do Pará, segundo o sexo,
a idade e a nacionalidade

Population du Municipie de Breves, de l'État de Pará, d'après
le sexe, l'âge et la nationalité

IDADE ÂGE	Brazileiros Brésiliens			Estrangeiros Étrangers			Nacionalidade ignorada Nationalité inconnue			Total Total		
	H	M	T	H	M	T	H	M	T	H	M	T
	Dias..... Jours	20	6	26	—	—	—	—	—	—	20	6
Mezes..... Mois	305	292	597	—	—	—	—	—	—	305	292	597
1.....	311	260	571	—	—	—	—	—	—	311	260	571
2.....	368	345	713	—	—	—	—	—	—	368	345	713
3.....	377	373	750	—	—	—	—	—	—	377	373	750
4.....	366	383	749	—	—	—	—	—	—	366	383	749
5.....	374	328	702	—	—	—	—	—	—	374	328	702
6.....	338	355	693	—	—	—	—	—	—	338	355	693
7.....	401	381	782	—	—	—	—	—	—	401	381	782
8.....	422	401	823	—	1	1	—	—	—	422	402	824
9.....	330	303	633	—	—	—	—	—	—	330	303	633
10 a 14	1.613	1.505	3.118	1	—	1	—	—	—	1.614	1.505	3.119
Annos Ans 15 a 20	1.497	1.622	3.119	2	—	2	—	—	—	1.499	1.622	3.121
21 a 24	734	847	1.581	4	1	5	—	—	—	738	848	1.586
25 a 29	878	949	1.827	14	1	15	—	—	—	892	950	1.842
30 a 39	1.356	1.270	2.626	30	8	38	—	—	—	1.386	1.278	2.664
40 a 49	927	694	1.621	20	2	22	—	—	—	947	696	1.643
50 a 59	523	386	909	14	1	15	—	—	—	537	387	924
60 a 69	235	233	468	7	1	8	—	—	—	242	234	476
70 a 79	81	92	173	1	—	1	—	—	—	82	92	174
80 a 89	27	24	51	1	—	1	—	—	—	28	24	52
90 a 99	10	7	17	—	—	—	—	—	—	10	7	17
100 e +	1	6	7	—	—	—	—	—	—	1	6	7
Idade ignorada Âge inconnu	8	3	11	1	—	1	1	—	1	10	3	13
TOTAL GERAL..... TOTAL GÉNÉRAL	11.502	11.065	22.567	95	15	110	1	—	1	11.598	11.080	22.678

CONVENÇÃO
CONVENTION

{ Homens } H
{ Mulheres } M
{ Femmes } M
{ Total } T

População do Município de Cachoeira, Estado do Pará, segundo o sexo,
a idade e a nacionalidade

Population du Municipie de Cachoeira, de l'État de Pará, d'après
le sexe, l'âge et la nationalité

IDADE ÂGE	Brazileiros Brésiliens			Estrangeiros Étrangers			Nacionalidade ignorada Nationalité inconnue			Total Total		
	H	M	T	H	M	T	H	M	T	H	M	T
Dias..... Jours.....	8	11	19	—	—	—	—	—	—	8	11	19
Mezes..... Mois.....	136	134	270	—	—	—	—	—	—	136	134	270
1.....	132	128	260	—	—	—	—	—	—	132	128	260
2.....	148	168	316	—	—	—	—	—	—	148	168	316
3.....	134	154	288	—	—	—	—	—	—	134	154	288
4.....	134	162	296	—	—	—	—	—	—	134	162	296
5.....	157	133	290	—	1	—	1	—	—	157	134	291
6.....	148	184	332	—	—	—	—	—	—	148	184	332
7.....	157	128	285	—	—	—	—	—	—	157	128	285
8.....	205	173	378	—	—	—	—	—	—	205	173	378
9.....	135	110	245	1	1	—	2	—	—	136	111	247
10 a 14	705	709	1.414	2	—	—	2	1	—	708	709	1.417
15 a 20	757	778	1.535	—	1	—	1	—	—	757	779	1.536
21 a 24	391	398	789	7	—	—	7	—	—	398	398	796
25 a 29	452	475	927	6	3	—	9	—	—	458	478	936
30 a 39	648	583	1.231	15	3	—	18	—	—	663	586	1.249
40 a 49	456	371	827	10	—	—	10	—	—	466	371	837
50 a 59	230	186	416	12	—	—	12	—	—	242	186	428
60 a 69	110	110	220	1	—	—	1	—	—	111	110	221
70 a 79	49	32	81	—	—	—	—	—	—	49	32	81
80 a 89	12	19	31	—	—	—	—	—	—	12	19	31
90 a 99	5	5	10	—	—	—	—	—	—	5	5	10
100 e +	2	5	7	—	—	—	—	—	—	2	5	7
Idade ignorada Âge inconnu	9	6	15	—	—	—	1	—	1	10	6	16
TOTAL GERAL..... TOTAL GÉNÉRAL.....	5.320	5.162	10.482	54	9	63	2	—	2	5.376	5.171	10.547

CONVENÇÃO
CONVENTION

Homens Hommes	}	H
Mulheres Femmes		
Total Total	}	T

População do Município de Cametá, Estado do Pará, segundo o sexo,
a idade e a nacionalidade

Population du Muncipe de Cametá, de l'État de Pará, d'après
le sexe, l'âge et la nationalité

IDADE AGE	Brazileiros Brésiliens			Estrangeiros Étrangers			Nacionalidade ignorada Nationalité inconnue			Total Total		
	H	M	T	H	M	T	H	M	T	H	M	T
Dias Jours	37	24	61	—	—	—	—	—	—	37	24	61
Mezes Mois	566	546	1.112	—	—	—	—	—	—	566	546	1.112
1.....	692	601	1.293	—	—	—	—	—	—	692	601	1.293
2.....	613	643	1.256	—	—	—	—	—	—	613	643	1.256
3.....	626	603	1.229	—	—	—	—	—	—	626	603	1.229
4.....	697	615	1.312	—	—	—	—	—	—	697	615	1.312
5.....	663	534	1.197	—	—	—	—	—	—	663	534	1.197
6.....	650	576	1.226	1	—	1	—	—	—	651	576	1.227
7.....	700	625	1.325	1	—	1	—	—	—	701	625	1.326
8.....	759	697	1.456	—	1	1	—	—	—	759	698	1.457
9.....	552	513	1.065	—	—	—	—	—	—	552	513	1.065
10 a 14	2.832	2.400	5.232	1	1	2	—	—	—	2.833	2.401	5.234
15 a 20	2.728	2.964	5.692	7	1	8	—	—	—	2.735	2.965	5.700
21 a 24	1.314	1.452	2.766	7	1	8	—	—	—	1.321	1.453	2.774
25 a 29	1.665	1.927	3.592	9	5	14	—	—	—	1.674	1.932	3.606
30 a 39	2.352	2.507	4.859	54	6	60	—	—	—	2.406	2.513	4.919
40 a 49	1.557	1.513	3.070	35	5	40	—	—	—	1.592	1.518	3.110
50 a 59	937	905	1.842	12	3	15	—	—	—	949	908	1.857
60 a 69	406	535	941	5	1	6	—	—	—	411	536	947
70 a 79	136	252	388	1	—	1	—	—	—	137	252	389
80 a 89	51	68	119	—	—	—	—	—	—	51	68	119
90 a 99	10	25	35	—	—	—	—	—	—	10	25	35
100 e +	1	—	1	—	—	—	—	—	—	1	—	1
Idade ignorada Âge inconnu	69	68	137	—	1	1	1	—	1	70	69	139
TOTAL GERAL..... TOTAL GÉNÉRAL	20.613	20.593	41.206	133	25	158	1	—	1	20.747	20.618	41.365

CONVENÇÃO
CONVENTION

Homens } H
Hommes }
Mulheres } M
Femmes }
Total } T
Total }

População do Município de Chaves, Estado do Pará, segundo o sexo,
a idade e a nacionalidade

Population du Municipie de Chaves, de l'État de Pará, d'après
le sexe, l'âge et la nationalité

IDADE ÂGE	Brazileiros Brésiliens			Estrangeiros Étrangers			Nacionalidade ignorada Nationalité inconnue			Total Total		
	H	M	T	H	M	T	H	M	T	H	M	T
	Dias..... Jours	14	13	27	—	—	—	—	—	—	14	13
Mezes..... Mois	242	226	468	—	—	—	—	—	—	242	226	468
Anos Ans	1.....	245	218	463	—	—	—	—	—	245	218	463
	2.....	285	249	534	—	—	—	—	—	285	249	534
	3.....	283	288	571	—	—	—	—	—	283	288	571
	4.....	294	279	573	—	—	—	—	—	294	279	573
	5.....	301	302	603	—	—	—	—	—	301	302	603
	6.....	294	270	564	—	—	—	—	—	294	270	564
	7.....	323	304	627	1	—	1	—	—	324	304	628
	8.....	396	314	710	—	—	—	—	—	396	314	710
	9.....	267	226	493	—	—	—	—	—	267	226	493
	10 a 14	1.449	1.283	2.732	—	—	—	—	—	1.449	1.283	2.732
	15 a 20	1.335	1.386	2.721	1	—	1	—	—	1.336	1.386	2.722
	21 a 24	641	628	1.269	3	2	5	—	—	644	630	1.274
	25 a 29	715	778	1.493	4	4	8	—	—	719	782	1.501
	30 a 39	1.068	977	2.045	16	3	19	—	—	1.084	980	2.064
	40 a 49	729	567	1.296	14	3	17	—	—	743	570	1.313
	50 a 59	372	257	629	8	—	8	—	—	380	257	637
	60 a 69	211	161	372	1	1	2	—	—	212	162	374
	70 a 79	56	61	117	1	—	1	—	—	57	61	118
	80 a 89	18	27	45	—	—	—	—	—	18	27	45
90 a 99	9	10	19	—	—	—	—	—	9	10	19	
100 e +	2	4	6	—	—	—	—	—	2	4	6	
Idade ignorada Âge inconnu	13	9	22	—	—	—	—	—	13	9	22	
TOTAL GERAL..... TOTAL GÉNÉRAL	9.562	8.837	18.399	49	13	62	—	—	9.611	8.850	18.461	

CONVENÇÃO
CONVENTION

Homens Hommes	}	H
Mulheres Femmes		
Total Total	}	T

População do Município de Conceição do Araguaia, Estado do Pará,
segundo o sexo, a idade e a nacionalidade

Population du Municipie de Conceição do Araguaia, de l'État de Pará,
d'après le sexe, l'âge et la nationalité

IDADE ÂGE	Brazileiros Brésiliens			Estrangeiros Étrangers			Nacionalidade ignorada Nationalité inconnue			Total Total		
	H	M	T	H	M	T	H	M	T	H	M	T
	Dias..... Jours	8	8	16	—	—	—	—	—	—	8	8
Mezes..... Mois	106	106	212	—	—	—	—	—	—	106	106	212
1.....	114	120	234	—	—	—	—	—	—	114	120	234
2.....	157	154	311	—	—	—	—	—	—	157	154	311
3.....	201	134	335	—	—	—	—	—	—	201	134	335
4.....	150	146	296	—	—	—	—	—	—	150	146	296
5.....	162	156	318	—	—	—	—	—	—	162	156	318
6.....	163	150	313	—	—	—	—	—	—	163	150	313
7.....	201	182	383	—	—	—	—	—	—	201	182	383
8.....	198	167	365	—	—	—	—	—	—	198	167	365
9.....	95	103	198	—	—	—	—	—	—	95	103	198
10 a 14	624	643	1.267	—	—	—	—	—	—	624	643	1.267
Annos Ans 15 a 20	659	796	1.455	—	—	—	—	—	—	659	796	1.455
21 a 24	364	370	734	—	—	—	—	—	—	364	370	734
25 a 29	591	550	1.141	—	—	—	—	—	—	591	550	1.141
30 a 39	868	722	1.590	2	1	3	—	—	—	870	723	1.593
40 a 49	560	430	990	5	5	10	—	—	—	565	435	1.000
50 a 59	248	241	489	4	1	5	—	—	—	252	242	494
60 a 69	141	96	237	2	—	2	—	—	—	143	96	239
70 a 79	26	43	69	—	—	—	—	—	—	26	43	69
80 a 89	3	5	8	—	—	—	—	—	—	3	5	8
90 a 99	5	2	7	—	—	—	—	—	—	5	2	7
100 e +	1	—	1	—	—	—	—	—	—	1	—	1
Idade ignorada Âge inconnu	4	1	5	—	—	—	6	1	7	10	2	12
TOTAL GERAL..... TOTAL GÉNÉRAL	5.649	5.325	10.974	13	7	20	6	1	7	5.668	5.333	11.001

CONVENÇÃO }
 CONVENTION }
 Homens } H
 Hommes }
 Mulheres } M
 Femmes }
 Total } T
 Total }

População do Município de Curralinho, Estado do Pará, segundo o sexo, a idade e a nacionalidade

Population du Municipie de Curralinho, de l'État de Pará, d'après le sexe, l'âge et la nationalité

IDADE ÂGE	Brazileiros Brésiliens			Estrangeiros Étrangers			Nacionalidade ignorada Nationalité inconnue			Total Total		
	H	M	T	H	M	T	H	M	T	H	M	T
Dias Jours	3	10	13	—	—	—	—	—	—	3	10	13
Mezes Mois	123	91	214	—	—	—	—	—	—	123	91	214
Anos Âns	1.....	104	79	183	—	—	—	—	—	104	79	183
	2.....	96	97	193	—	—	—	—	—	96	97	193
	3.....	136	104	240	—	—	—	—	—	136	104	240
	4.....	112	106	218	—	—	—	—	—	112	106	218
	5.....	99	101	200	1	—	1	—	—	100	101	201
	6.....	97	106	203	—	—	—	—	—	97	106	203
	7.....	140	100	240	—	—	—	—	—	140	100	240
	8.....	134	113	247	—	—	—	—	—	134	113	247
	9.....	113	94	207	—	—	—	—	—	113	94	207
	10 a 14	552	529	1.081	—	—	—	—	—	552	529	1.081
15 a 20	566	598	1.164	1	—	1	—	—	567	598	1.165	
21 a 24	290	242	532	2	1	3	—	—	292	243	535	
25 a 29	375	316	691	4	4	8	—	—	379	320	699	
30 a 39	498	380	878	18	6	24	—	—	516	386	902	
40 a 49	342	250	592	16	2	18	—	—	358	252	610	
50 a 59	181	139	320	6	3	9	—	—	187	142	329	
60 a 69	60	76	136	1	—	1	—	—	61	76	137	
70 a 79	18	31	49	—	—	—	—	—	18	31	49	
80 a 89	9	9	18	—	—	—	—	—	9	9	18	
90 a 99	3	1	4	—	—	—	—	—	3	1	4	
100 e +	—	1	1	—	—	—	—	—	—	1	1	
Idade ignorada Âge Inconnu	1	2	3	—	—	—	—	—	1	2	3	
TOTAL GERAL..... TOTAL GÉNÉRAL	4.052	3.575	7.627	49	16	65	—	—	—	4.101	3.591	7.692

CONVENÇÃO
CONVENTION

Homens
Hommes } H

Mulheres
Femmes } M

Total
Total } T

População do Município de Curuçá, Estado do Pará, segundo o sexo,
a idade e a nacionalidade

Population du Municip de Curuçá, de l'État de Pará, d'après
le sexe, l'âge et la nationalité

IDADE ÂGE	Brazileiros Brésiliens			Estrangeiros Étrangers			Nacionalidade ignorada Nationalité inconnue			Total Total		
	H	M	T	H	M	T	H	M	T	H	M	T
	Dias..... Jours	10	3	13	—	—	—	—	—	—	10	3
Mezes..... Mois	152	125	277	—	—	—	—	—	—	152	125	277
Anos Ans	1.....	146	157	303	—	—	—	—	—	146	157	303
	2.....	219	248	467	—	—	—	—	—	219	248	467
	3.....	236	223	459	—	—	—	—	—	236	223	459
	4.....	258	225	483	—	—	—	—	—	258	225	483
	5.....	241	221	462	—	—	—	—	—	241	221	462
	6.....	211	224	435	—	—	—	—	—	211	224	435
	7.....	229	194	423	—	—	—	—	—	229	194	423
	8.....	282	279	561	—	—	—	—	—	282	279	561
	9.....	185	207	392	—	—	—	—	—	185	207	392
	10 a 14	986	946	1.932	—	—	—	—	—	986	946	1.932
	15 a 20	951	1.040	1.991	—	—	—	—	—	951	1.040	1.991
	21 a 24	427	448	875	—	—	—	—	—	427	448	875
	25 a 29	518	595	1.113	7	—	7	—	—	525	595	1.120
	30 a 39	681	881	1.562	6	—	6	—	—	687	881	1.568
40 a 49	520	554	1.074	5	2	7	—	—	525	556	1.081	
50 a 59	309	272	581	1	—	1	—	—	310	272	582	
60 a 69	138	173	311	—	—	—	—	—	138	173	311	
70 a 79	54	61	115	—	—	—	—	—	54	61	115	
80 a 89	10	20	30	—	—	—	—	—	10	20	30	
90 a 99	4	7	11	—	—	—	—	—	4	7	11	
100 e +	1	2	3	—	—	—	—	—	1	2	3	
Idade ignorada Âge Inconnu	11	11	22	—	—	—	—	—	11	11	22	
TOTAL GERAL..... TOTAL GÉNÉRAL	6.779	7.116	13.895	19	2	21	—	—	—	6.798	7.118	13.916

CONVENÇÃO }
 CONVENTION }
 Homens } H
 Hommes }
 Mulheres } M
 Femmes }
 Total } T
 Total }

População do Município de Faro, Estado do Pará, segundo o sexo, a idade e a nacionalidade

Population du Municip de Faro, de l'État de Pará, d'après le sexe, l'âge et la nationalité

IDADE ÂGE	Brazileiros Brésiliens			Estrangeiros Étrangers			Nacionalidade ignorada Nationalité inconnue			Total Total			
	H	M	T	H	M	T	H	M	T	H	M	T	
Dias..... Jours.....	6	5	11	—	—	—	—	—	—	6	5	11	
Mezes..... Mois.....	97	102	199	—	—	—	—	—	—	97	102	199	
1.....	76	89	165	—	—	—	—	—	—	76	89	165	
2.....	128	97	225	—	—	—	—	—	—	128	97	225	
3.....	122	107	229	—	—	—	—	—	—	122	107	229	
4.....	132	102	234	—	—	—	—	—	—	132	102	234	
5.....	115	73	188	—	—	—	—	—	—	115	73	188	
6.....	119	86	205	—	—	—	—	—	—	119	86	205	
7.....	100	102	202	1	—	—	1	—	—	101	102	203	
8.....	110	125	235	—	—	—	—	—	—	110	125	235	
9.....	72	85	157	—	—	—	—	—	—	72	85	157	
10 a 14	397	414	811	—	—	—	—	—	—	397	414	811	
Annos } Ans } 15 a 20	371	474	845	—	3	—	3	—	—	371	477	848	
21 a 24	205	254	459	2	—	—	2	—	—	207	254	461	
25 a 29	239	301	540	4	—	—	4	—	—	243	301	544	
30 a 39	331	385	716	6	1	—	7	—	—	337	386	723	
40 a 49	287	272	559	6	2	—	8	—	—	293	274	567	
50 a 59	104	127	231	2	—	—	2	—	—	106	127	233	
60 a 69	67	79	146	2	—	—	2	—	—	69	79	148	
70 a 79	41	48	89	2	—	—	2	—	—	43	48	91	
80 a 89	5	11	16	—	—	—	—	—	—	5	11	16	
90 a 99	2	5	7	—	—	—	—	—	—	2	5	7	
100 e +	—	1	1	—	—	—	—	—	—	—	1	1	
Idade ignorada Âge inconnu	6	5	11	—	—	—	—	1	1	6	6	12	
TOTAL GERAL..... TOTAL GÉNÉRAL	3.132	3.349	6.481	25	6	—	31	—	1	1	3.157	3.356	6.513

CONVENÇÃO
CONVENTION

{ Homens } H
{ Hommes }
{ Mulheres } M
{ Femmes }
{ Total } T
{ Total }

População do Município de Gurupá, Estado do Pará, segundo o sexo,
a idade e a nacionalidade

Population du Municipie de Gurupá, de l'État de Pará, d'après le sexe,
l'âge et la nationalité

IDADE ÂGE	Brazileiros Brésiliens			Estrangeiros Étrangers			Nacionalidade ignorada Nationalité inconnue			Total Total		
	H	M	T	H	M	T	H	M	T	H	M	T
Dias..... Jours	8	8	16	—	—	—	—	—	—	8	8	16
Mezes..... Mois	151	138	289	—	—	—	—	—	—	151	138	289
1.....	124	93	217	—	—	—	—	—	—	124	93	217
2.....	143	139	282	—	—	—	—	—	—	143	139	282
3.....	159	163	322	—	—	—	—	—	—	159	163	322
4.....	148	146	294	—	—	—	—	—	—	148	146	294
5.....	149	125	274	—	—	—	—	—	—	149	125	274
6.....	152	138	290	—	1	1	—	—	—	152	139	291
7.....	174	177	351	—	—	—	—	—	—	174	177	351
8.....	184	207	391	—	—	—	—	—	—	184	207	391
9.....	162	116	278	—	—	—	—	—	—	162	116	278
10 a 14	776	772	1.548	—	—	—	—	—	—	776	772	1.548
15 a 20	820	896	1.716	4	—	4	—	—	—	824	896	1.720
21 a 24	408	368	776	—	—	—	—	—	—	408	368	776
25 a 29	457	458	915	6	—	6	—	—	—	463	458	921
30 a 39	735	624	1.359	26	4	30	—	—	—	761	628	1.389
40 a 49	456	340	796	18	3	21	—	—	—	474	343	817
50 a 59	229	182	411	11	—	11	—	—	—	240	182	422
60 a 69	110	85	195	2	1	3	—	—	—	112	86	198
70 a 79	32	41	73	1	—	1	—	—	—	33	41	74
80 a 89	9	12	21	—	—	—	—	—	—	9	12	21
90 a 99	3	6	9	—	—	—	—	—	—	3	6	9
100 e +	—	—	—	—	—	—	—	—	—	—	—	—
Idade ignorada Âge inconnu	—	—	—	—	—	—	—	1	1	—	1	1
TOTAL GERAL..... TOTAL GÉNÉRAL	5.589	5.234	10.823	68	9	77	—	1	1	5.657	5.244	10.901

CONVENÇÃO
CONVENTION

{ Homens } H
{ Hommes }
{ Mulheres } M
{ Femmes }
{ Total } T
{ Total }

População do Município de Igarapé-assú, Estado do Pará, segundo o sexo, a idade e a nacionalidade

Population du Municipie de Igarapé-assú, de l'État de Pará, d'après le sexe, l'âge et la nationalité

IDADE AGE	Brazileiros Brésiliens			Estrangeiros Étrangers			Nacionalidade ignorada Nationalité inconnue			Total Total			
	H	M	T	H	M	T	H	M	T	H	M	T	
Dias Jours	46	48	94	—	—	—	—	—	—	46	48	94	
Mezes Mois	763	720	1.483	—	1	1	—	—	—	763	721	1.484	
Anos Ans	1.....	614	522	1.136	—	—	—	—	—	614	522	1.136	
	2.....	777	722	1.499	2	—	2	—	—	779	722	1.501	
	3.....	780	737	1.517	—	1	1	—	—	780	738	1.518	
	4.....	592	678	1.270	—	1	1	—	—	592	679	1.271	
	5.....	763	644	1.407	1	—	1	—	—	764	644	1.408	
	6.....	723	666	1.389	1	2	3	—	—	724	668	1.392	
	7.....	773	764	1.537	1	1	2	—	—	774	765	1.539	
	8.....	772	772	1.544	—	4	4	—	—	772	776	1.548	
	9.....	625	597	1.222	3	2	5	—	—	628	599	1.227	
	10 a 14	3.336	2.899	6.235	8	2	10	—	—	3.344	2.901	6.245	
	15 a 20	2.996	3.311	6.307	15	6	21	—	—	3.011	3.317	6.328	
	21 a 24	1.915	1.727	3.642	15	8	23	—	—	1.930	1.735	3.665	
	25 a 29	2.011	1.909	3.920	37	21	58	1	—	1	2.049	1.930	3.979
	30 a 39	2.826	2.517	5.343	85	31	116	—	—	—	2.911	2.548	5.459
40 a 49	1.647	1.425	3.072	54	22	76	—	—	—	1.701	1.447	3.148	
50 a 59	973	825	1.798	22	10	32	—	—	—	995	835	1.830	
60 a 69	474	348	822	17	4	21	—	—	—	491	352	843	
70 a 79	175	114	289	4	1	5	—	—	—	179	115	294	
80 a 89	31	34	65	1	—	1	—	—	—	32	34	66	
90 a 99	16	8	24	—	—	—	—	—	—	16	8	24	
100 e +	—	1	1	—	—	—	—	—	—	—	1	1	
Idade ignorada Âge inconnu	33	20	53	1	—	1	20	5	25	54	25	79	
TOTAL GERAL..... TOTAL GÉNÉRAL	23.661	22.008	45.669	267	117	384	21	5	26	23.949	22.130	46.079	

CONVENÇÃO
CONVENTION

Homens
Hommes } H

Mulheres
Femmes } M

Total
Total } T

População do Município de Igarapé-miry, Estado do Pará, segundo
o sexo, a idade e a nacionalidade

Population du Municipie de Igarapé-miry, de l'État de Pará, d'après
le sexe, l'âge et la nationalité

IDADE ÂGE	Brazileiros Brésiliens			Estrangeiros Étrangers			Nacionalidade ignorada Nationalité inconnue			Total Total		
	H	M	T	H	M	T	H	M	T	H	M	T
Dias..... Jours	21	23	44	—	—	—	—	—	—	21	23	44
Mezes..... Mois	188	229	417	—	—	—	—	—	—	188	229	417
1.....	225	199	424	—	—	—	—	—	—	225	199	424
2.....	237	206	443	—	—	—	—	—	—	237	206	443
3.....	240	244	484	—	—	—	—	—	—	240	244	484
4.....	224	234	458	—	—	—	—	—	—	224	234	458
5.....	248	218	466	—	—	—	—	—	—	248	218	466
6.....	212	186	398	—	—	—	—	—	—	212	186	398
7.....	268	244	512	—	—	—	—	—	—	268	244	512
8.....	314	272	586	—	—	—	—	—	—	314	272	586
9.....	186	177	363	—	—	—	—	—	—	186	177	363
10 a 14	962	888	1.850	1	—	—	1	—	—	963	888	1.851
15 a 20	941	1.091	2.032	2	—	—	2	—	—	943	1.091	2.034
21 a 24	515	606	1.121	3	—	—	3	—	—	518	606	1.124
25 a 29	608	696	1.304	8	3	—	11	—	—	616	699	1.315
30 a 39	893	953	1.846	8	—	—	8	—	—	901	953	1.854
40 a 49	616	560	1.176	11	—	—	11	—	—	627	560	1.187
50 a 59	306	324	630	4	—	—	4	—	—	310	324	634
60 a 69	223	207	430	5	—	—	5	—	—	228	207	435
70 a 79	55	68	123	—	—	—	—	—	—	55	68	123
80 a 89	20	30	50	—	—	—	—	—	—	20	30	50
90 a 99	9	15	24	—	—	—	—	—	—	9	15	24
100 e +	1	3	4	—	—	—	—	—	—	1	3	4
Idade ignorada Âge Inconnu	28	27	55	—	—	—	—	1	1	28	28	56
TOTAL GERAL..... TOTAL GÉNÉRAL	7.540	7.700	15.240	42	3	45	—	1	1	7.582	7.704	15.286

CONVENÇÃO
CONVENTION

{ Homens
Hommes } H
{ Mulheres
Femmes } M
{ Total
Total } T

População do Município de Irituia, Estado do Pará, segundo o sexo,
a idade e a nacionalidade

Population du Municipie de Irituia, de l'État de Pará, d'après le sexe,
l'âge et la nationalité

IDADE ÂGE	Brazileiros Brésiliens			Estrangeiros Étrangers			Nacionalidade ignorada Nationalité inconnue			Total Total		
	H	M	T	H	M	T	H	M	T	H	M	T
Dias..... Jours	9	7	16	—	—	—	—	—	—	9	7	16
Mezes..... Mois	123	163	286	—	—	—	—	—	—	123	163	286
1.....	139	141	280	—	—	—	—	—	—	139	141	280
2.....	152	152	304	—	—	—	—	—	—	152	152	304
3.....	152	129	281	—	—	—	—	—	—	152	129	281
4.....	114	126	240	—	—	—	—	—	—	114	126	240
5.....	147	140	287	—	—	—	—	—	—	147	140	287
6.....	168	160	328	—	—	—	—	—	—	168	160	328
7.....	169	133	302	—	—	—	—	—	—	169	133	302
8.....	171	163	334	—	—	—	—	—	—	171	163	334
9.....	121	96	217	—	—	—	—	—	—	121	96	217
10 a 14	645	558	1.203	—	—	—	—	—	—	645	558	1.203
Annos Ans 15 a 20	594	694	1.288	11	1	12	—	—	—	605	695	1.300
21 a 24	269	347	616	6	1	7	—	—	—	275	348	623
25 a 29	392	409	801	12	1	13	—	—	—	404	410	814
30 a 39	570	564	1.134	32	—	32	—	—	—	602	564	1.166
40 a 49	333	316	649	12	1	13	—	—	—	345	317	662
50 a 59	194	194	388	8	—	8	—	—	—	202	194	396
60 a 69	123	137	260	5	—	5	—	—	—	128	137	265
70 a 79	52	63	115	1	—	1	—	—	—	53	63	116
80 a 89	17	19	36	—	—	—	—	—	—	17	19	36
90 a 99	10	7	17	—	—	—	—	—	—	10	7	17
100 e +	1	1	2	—	—	—	—	—	—	1	1	2
Idade ignorada Âge inconnu	18	15	33	—	—	—	—	—	—	18	15	33
TOTAL GERAL..... TOTAL GÉNÉRAL	4.683	4.734	9.417	87	4	91	—	—	—	4.770	4.738	9.508

CONVENÇÃO
CONVENTION

Homens } H
Hommes }
Mulheres } M
Femmes }
Total } T
Total }

População do Município de Itaituba, Estado do Pará, segundo o sexo, a idade e a nacionalidade

Population du Municip de Itaituba, de l'État de Pará, d'après le sexe, l'âge et la nationalité

IDADE ÂGE	Brazileiros Brésiliens			Estrangeiros Étrangers			Nacionalidade ignorada Nationalité inconnue			Total Total		
	H	M	T	H	M	T	H	M	T	H	M	T
	Dias..... Jours.....	1	5	6	—	—	—	—	—	—	1	5
Mezes..... Mois.....	87	81	168	—	—	—	—	—	—	87	81	168
1.....	77	91	168	—	—	—	—	—	—	77	91	163
2.....	108	119	227	—	—	—	—	—	—	108	119	227
3.....	104	98	202	—	—	—	—	—	—	104	98	202
4.....	108	93	201	—	—	—	—	—	—	108	93	201
5.....	108	85	193	—	1	1	—	—	—	108	86	194
6.....	113	75	188	—	—	—	—	—	—	113	75	188
7.....	91	71	162	—	—	—	—	—	—	91	71	162
8.....	113	96	209	1	—	1	—	—	—	114	96	210
9.....	80	72	152	—	—	—	—	—	—	80	72	152
10 a 14	424	344	768	1	—	1	—	—	—	425	344	769
15 a 20	515	436	951	2	2	4	—	—	—	517	438	955
21 a 24	351	218	569	10	1	11	—	—	—	361	219	580
25 a 29	620	310	930	16	8	24	—	—	—	636	318	954
30 a 39	977	532	1.509	37	8	45	—	—	—	1.014	540	1.554
40 a 49	562	257	819	19	4	23	—	—	—	581	261	842
50 a 59	185	86	271	8	—	8	—	—	—	193	86	279
60 a 69	61	34	95	1	1	2	—	—	—	62	35	97
70 a 79	14	14	28	2	—	2	—	—	—	16	14	30
80 a 89	2	3	5	—	—	—	—	—	—	2	3	5
90 a 99	2	—	2	—	—	—	—	—	—	2	—	2
100 e +	1	2	3	—	—	—	—	—	—	1	2	3
Idade ignorada Âge Inconnu	152	121	273	—	—	—	—	—	—	152	121	273
TOTAL GERAL..... TOTAL GÉNÉRAL	4.856	3.243	8.099	97	25	122	—	—	—	4.953	3.268	8.221

CONVENÇÃO } Homens } H
 CONVENTION } Hommes } H
 } Mulheres } M
 } Femmes } M
 } Total } T
 } Total } T

População do Município de Juruty, Estado do Pará, segundo o sexo, a idade e a nacionalidade

Population du Município de Juruty, de l'État de Pará, d'après le sexe, l'âge et la nationalité

IDADE ÂGE	Brazileiros Brésiliens			Estrangeiros Étrangers			Nacionalidade ignorada Nationalité inconnue			Total Total		
	H	M	T	H	M	T	H	M	T	H	M	T
	Dias..... Jours	14	7	21	—	—	—	—	—	—	14	7
Mezes..... Mois	170	152	322	—	—	—	—	—	—	170	152	322
1.....	135	168	303	—	—	—	—	—	—	135	168	303
2.....	262	244	506	—	—	—	—	—	—	262	244	506
3.....	215	192	407	—	—	—	—	—	—	215	192	407
4.....	199	188	387	—	—	—	—	—	—	199	188	387
5.....	229	190	419	—	—	—	—	—	—	229	190	419
6.....	186	204	390	—	—	—	—	—	—	186	204	390
7.....	209	248	457	—	—	—	—	—	—	209	248	457
8.....	262	193	455	—	—	—	—	—	—	262	193	455
9.....	152	124	276	—	—	—	—	—	—	152	124	276
10 a 14	868	763	1.631	—	—	—	—	—	—	868	763	1.631
Annos Ans	15 a 20	830	944	1.774	—	—	—	—	—	830	944	1.774
21 a 24	387	471	858	1	—	—	1	—	—	388	471	859
25 a 29	478	618	1.096	1	—	—	1	—	—	479	618	1.097
30 a 39	562	616	1.178	6	—	—	6	—	—	568	616	1.184
40 a 49	406	462	868	6	—	—	6	—	—	412	462	874
50 a 59	219	241	460	5	—	—	5	—	—	224	241	465
60 a 69	131	151	282	—	—	—	—	—	—	131	151	282
70 a 79	32	67	99	—	—	—	—	—	—	32	67	99
80 a 89	12	14	26	—	—	—	—	—	—	12	14	26
90 a 99	6	10	16	—	—	—	—	—	—	6	10	16
100 e +	—	1	1	—	—	—	—	—	—	—	1	1
Idade ignorada Âge inconnu	18	20	38	—	—	—	—	—	—	18	20	38
TOTAL GERAL..... TOTAL GÉNÉRAL	5.982	6.288	12.270	19	—	—	19	—	—	6.001	6.288	12.289

CONVENÇÃO } Homens } H
 CONVENTION } Hommes } H
 } Mulheres } M
 } Femmes } M
 Total } T
 Total } T

População do Município de Macapá, Estado de Pará, segundo o sexo,
 a idade e a nacionalidade

Population du Municip de Macapá, de l'État de Pará, d'après
 le sexe, l'âge et la nationalité

IDADE ÂGE	Brazileiros Brésiliens			Estrangeiros Étrangers			Nacionalidade ignorada Nationalité inconnue			Total Total			
	H	M	T	H	M	T	H	M	T	H	M	T	
Dias Jours	13	19	32	—	—	—	—	—	—	13	19	32	
Mezes Mois	200	199	399	—	—	—	—	—	—	200	199	399	
1.....	283	252	535	—	—	—	—	—	—	283	252	535	
2.....	306	339	645	—	—	—	—	—	—	306	339	645	
3.....	335	336	671	—	—	—	—	—	—	335	336	671	
4.....	320	310	630	—	—	—	—	—	—	320	310	630	
5.....	284	246	530	—	—	—	—	—	—	284	246	530	
6.....	311	289	600	—	—	—	—	—	—	311	289	600	
7.....	327	301	628	—	—	—	—	—	—	327	301	628	
8.....	368	340	708	—	—	—	—	—	—	368	340	708	
9.....	264	255	519	—	—	—	—	—	—	264	255	519	
10 a 14	1.385	1.178	2.563	—	—	—	—	—	—	1.385	1.178	2.563	
Annos Ans	15 a 20	1.310	1.362	2.672	4	—	4	—	1	1	1.314	1.363	2.677
21 a 24	632	577	1.209	11	—	11	—	—	—	643	577	1.220	
25 a 29	738	722	1.460	10	1	11	—	—	—	748	723	1.471	
30 a 39	1.079	958	2.037	21	3	24	—	—	—	1.100	961	2.061	
40 a 49	778	559	1.337	8	—	8	—	—	—	786	559	1.345	
50 a 59	370	288	658	8	—	8	—	—	—	378	288	666	
60 a 69	151	143	294	4	—	4	—	—	—	155	143	298	
70 a 79	54	66	120	1	—	1	—	—	—	55	66	121	
80 a 89	22	19	41	—	—	—	—	—	—	22	19	41	
90 a 99	11	8	19	—	—	—	—	—	—	11	8	19	
100 e +	3	1	4	—	—	—	—	—	—	3	1	4	
Idade ignorada Âge inconnu	3	1	4	—	—	—	—	—	—	3	1	4	
TOTAL GERAL..... TOTAL GÉNÉRAL	9.547	8.768	18.315	67	4	71	—	1	1	9.614	8.773	18.387	

CONVENÇÃO }
 CONVENTION }
 Homens } H
 Hommes }
 Mulheres } M
 Femmes }
 Total } T
 Total }

População do Município de Marabá, Estado do Pará, segundo o sexo, a idade e a nacionalidade

Population du Municipie de Marabá, de l'État de Pará, d'après le sexe, l'âge et la nationalité

IDADE ÂGE	Brazileiros Brésiliens			Estrangeiros Étrangers			Nacionalidade ignorada Nationalité inconnue			Total Total		
	H	M	T	H	M	T	H	M	T	H	M	T
Dias Jours	4	2	6	—	—	—	—	—	—	4	2	6
Mezes Mois	30	37	67	—	—	—	—	—	—	30	37	67
1.....	45	55	100	—	—	—	—	—	—	45	55	100
2.....	37	34	71	—	—	—	—	—	—	37	34	71
3.....	37	46	83	—	—	—	—	—	—	37	46	83
4.....	23	29	52	—	—	—	—	—	—	23	29	52
5.....	39	32	71	—	—	—	—	—	—	39	32	71
6.....	32	34	66	—	—	—	—	—	—	32	34	66
7.....	29	47	76	—	—	—	—	—	—	29	47	76
8.....	48	51	99	—	—	—	—	—	—	48	51	99
9.....	27	17	44	—	—	—	—	—	—	27	17	44
10 a 14	131	132	263	—	—	—	—	—	—	131	132	263
Annos Ans	15 a 20	276	229	505	2	—	2	—	—	278	229	507
21 a 24	305	153	458	5	—	5	—	—	—	310	153	463
25 a 29	467	221	688	14	5	19	—	—	—	481	226	707
30 a 39	810	347	1.157	25	6	31	—	—	—	835	353	1.188
40 a 49	330	179	509	12	1	13	—	—	—	342	180	522
50 a 59	82	85	167	5	—	5	—	—	—	87	85	172
60 a 69	40	36	76	—	—	—	—	—	—	40	36	76
70 a 79	6	8	14	—	—	—	—	—	—	6	8	14
80 a 89	—	—	—	—	—	—	—	—	—	—	—	—
90 a 99	2	1	3	—	—	—	—	—	—	2	1	3
100 e +	—	—	—	—	—	—	—	—	—	—	—	—
Idade ignorada Âge inconnu	1	1	2	—	—	—	—	—	—	1	1	2
TOTAL GERAL..... TOTAL GÉNÉRAL	2.801	1.776	4.577	63	12	75	—	—	—	2.864	1.788	4.652

CONVENÇÃO
CONVENTION

Homens } H
Hommes }
Mulheres } M
Femmes }
Total } T
Total }

**População do Município de Maracanã, Estado do Pará, segundo o sexo,
a idade e a nacionalidade**

Population du Municipie de Maracanã, de l'État de Pará, d'après le sexe,
l'âge et la nationalité

IDADE ÂGE	Brazileiros Brésiliens			Estrangeiros Étrangers			Nacionalidade ignorada Nationalité inconnue			Total Total		
	H	M	T	H	M	T	H	M	T	H	M	T
Dias..... Jours.....	19	19	38	—	—	—	—	—	—	19	19	38
Mezes..... Mois.....	239	248	487	—	—	—	—	—	—	239	248	487
1.....	230	251	481	—	—	—	—	—	—	230	251	481
2.....	330	330	660	—	—	—	—	—	—	330	330	660
3.....	295	293	588	—	—	—	—	—	—	295	293	588
4.....	307	302	609	—	—	—	—	—	—	307	302	609
5.....	313	310	623	—	—	—	—	—	—	313	310	623
6.....	306	307	613	—	—	—	—	—	—	306	307	613
7.....	337	329	666	—	—	—	—	—	—	337	329	666
8.....	391	332	723	—	—	—	—	—	—	391	332	723
9.....	290	250	540	—	—	—	—	—	—	290	250	540
10 a 14	1.276	1.148	2.424	—	—	—	—	—	—	1.276	1.148	2.424
Annos Ans	1.158	1.333	2.491	—	—	—	—	—	—	1.158	1.333	2.491
15 a 20	646	635	1.281	1	—	—	1	—	—	647	635	1.282
21 a 24	744	864	1.608	7	1	—	8	—	—	751	865	1.616
25 a 29	979	1.001	1.980	9	1	—	10	—	—	988	1.002	1.990
30 a 39	670	649	1.319	11	1	—	12	—	—	681	650	1.331
40 a 49	337	382	719	—	—	—	—	—	—	337	382	719
50 a 59	179	179	358	1	—	—	1	—	—	180	179	359
60 a 69	80	79	159	—	—	—	—	—	—	80	79	159
70 a 79	27	28	55	—	—	—	—	—	—	27	28	55
80 a 89	7	8	15	—	—	—	—	—	—	7	8	15
90 a 99	1	2	3	—	—	—	—	—	—	1	2	3
100 e +	—	—	—	—	—	—	—	—	—	—	—	—
Idade ignorada Âge inconnu	—	—	—	—	—	—	—	—	—	—	—	—
TOTAL GERAL..... TOTAL GÉNÉRAL.....	9.161	9.279	18.440	29	3	32	—	—	—	9.190	9.282	18.472

CONVENÇÃO
CONVENTION

Homens } H
Hommes }
Mulheres } M
Femmes }
Total } T
Total }

População do Município de Marapanim, Estado do Pará, segundo o sexo, a idade e a nacionalidade

Population du Municépe de Marapanim, de l'État de Pará, d'après le sexe, l'âge et la nationalité

IDADE ÂGE	Brazileiros Brésiliens			Estrangeiros Étrangers			Nacionalidade ignorada Nationalité inconnue			Total Total		
	H	M	T	H	M	T	H	M	T	H	M	T
	Dias Jours	12	15	27	—	—	—	—	—	—	12	15
Mezes Mois	241	265	506	—	—	—	—	—	—	241	265	506
1.....	186	230	416	—	—	—	—	—	—	186	230	416
2.....	240	231	471	—	—	—	—	—	—	240	231	471
3.....	255	249	504	—	—	—	—	—	—	255	249	504
4.....	219	249	468	—	—	—	—	—	—	219	249	468
5.....	259	240	499	—	—	—	—	—	—	259	240	499
6.....	245	241	486	—	—	—	—	—	—	245	241	486
7.....	272	272	544	—	—	—	—	—	—	272	272	544
8.....	309	313	622	—	—	—	—	—	—	309	313	622
9.....	222	209	431	—	—	—	—	—	—	222	209	431
10 a 14	1.689	981	2.070	—	1	1	—	—	—	1.089	982	2.071
15 a 20	1.120	1.276	2.396	—	1	1	—	—	—	1.120	1.277	2.397
21 a 24	571	572	1.143	2	—	2	—	—	—	573	572	1.145
25 a 29	712	747	1.459	6	—	6	—	—	—	718	747	1.465
30 a 39	997	988	1.985	15	5	20	—	—	—	1.012	993	2.005
40 a 49	628	627	1.255	8	2	10	—	—	—	636	629	1.265
50 a 59	309	285	594	10	—	10	—	—	—	319	285	604
60 a 69	148	180	328	2	—	2	—	—	—	150	180	330
70 a 79	47	69	116	—	—	—	—	—	—	47	69	116
80 a 89	23	22	45	—	—	—	—	—	—	23	22	45
90 a 99	5	10	15	—	—	—	—	—	—	5	10	15
100 e +	—	1	1	—	—	—	—	—	—	—	1	1
Idade ignorada Âge Inconnu	19	10	29	—	—	—	—	2	2	19	12	31
TOTAL GERAL..... TOTAL GÉNÉRAL	8.128	8.282	16.410	43	9	52	—	2	2	8.171	8.293	16.464

CONVENÇÃO } Homens } H
 CONVENTION } Hommes }
 } Mulheres } M
 } Femmes }
 } Total } T
 } Total }

**População do Município de Mazagão, Estado do Pará, segundo o sexo,
a idade e a nacionalidade**

Population du Municipie de Mazagão, de l'État de Pará, d'après le sexe,
l'âge et la nationalité

IDADE ÂGE	Brazileiros Brésiliens			Estrangeiros Étrangers			Nacionalidade ignorada Nationalité inconnue			Total Total		
	H	M	T	H	M	T	H	M	T	H	M	T
Dias..... Jours	8	6	14	—	—	—	—	—	—	8	6	14
Mezes..... Mois	132	131	263	—	—	—	—	—	—	132	131	263
1.....	149	133	282	—	—	—	—	—	—	149	133	282
2.....	176	172	348	—	—	—	—	—	—	176	172	348
3.....	175	168	343	—	—	—	—	—	—	175	168	343
4.....	168	155	323	—	—	—	—	—	—	168	155	323
5.....	161	148	309	—	—	—	—	—	—	161	148	309
6.....	149	145	294	—	—	—	—	—	—	149	145	294
7.....	148	181	329	—	—	—	—	—	—	148	181	329
8.....	204	212	416	—	—	—	—	—	—	204	212	416
9.....	149	151	300	—	—	—	—	—	—	149	151	300
10 a 14	849	781	1.630	—	—	—	—	—	—	849	781	1.630
Annos } Ans } 15 a 20	967	922	1.889	5	—	5	1	—	1	973	922	1.895
21 a 24	526	490	1.016	5	—	5	—	—	—	531	490	1.021
25 a 29	554	502	1.056	14	—	14	—	—	—	568	502	1.070
30 a 39	896	605	1.501	17	1	18	—	—	—	913	606	1.519
40 a 49	576	359	935	14	—	14	—	—	—	590	359	949
50 a 59	275	179	454	2	—	2	—	—	—	277	179	456
60 a 69	105	76	181	1	—	1	—	—	—	106	76	182
70 a 79	37	28	65	—	—	—	—	—	—	37	28	65
80 a 89	9	14	23	—	—	—	—	—	—	9	14	23
90 a 99	6	6	12	—	—	—	—	—	—	6	6	12
100 e +	—	2	2	—	—	—	—	—	—	—	2	2
Idade ignorada Âge inconnu	7	5	12	—	—	—	1	—	1	8	5	13
TOTAL GERAL..... TOTAL GÉNÉRAL	6.426	5.571	11.997	58	1	59	2	—	2	6.486	5.572	12.058

CONVENÇÃO
CONVENTION

Homens
Hommes } H

Mulheres
Femmes } M

Total
Total } T

População do Município de Melgaço, Estado do Pará, segundo o sexo, a idade e a nacionalidade

Population du Municip de Melgaço, de l'État de Pará, d'après le sexe, l'âge et la nationalité

IDADE ÂGE	Brazileiros Brésiliens			Estrangeiros Étrangers			Nacionalidade ignorada Nationalité inconnue			Total Total		
	H	M	T	H	M	T	H	M	T	H	M	T
Dias Jours	6	12	18	—	—	—	—	—	—	6	12	18
Mezes Mois	72	64	136	—	—	—	—	—	—	72	64	136
Anos Ans	1.....	71	66	137	—	—	—	—	—	71	66	137
	2.....	77	68	145	—	—	—	—	—	77	68	145
	3.....	75	92	167	—	—	—	—	—	75	92	167
	4.....	101	96	197	—	—	—	—	—	101	96	197
	5.....	95	89	184	—	—	—	—	—	95	89	184
	6.....	119	80	199	—	—	—	—	—	119	80	199
	7.....	109	128	237	—	—	—	—	—	109	128	237
	8.....	103	108	211	—	—	—	—	—	103	108	211
	9.....	88	95	183	—	—	—	—	—	88	95	183
	10 a 14	438	387	825	—	—	—	—	—	438	387	825
	15 a 20	528	486	1.014	1	—	—	1	—	529	486	1.015
	21 a 24	329	243	572	—	—	—	—	—	329	243	572
	25 a 29	336	291	627	2	—	—	2	—	338	291	629
30 a 39	504	374	878	5	—	—	5	—	509	374	883	
40 a 49	340	185	525	7	1	—	8	—	347	186	533	
50 a 59	150	95	245	3	—	—	3	—	153	95	248	
60 a 69	51	42	93	1	—	—	1	—	52	42	94	
70 a 79	10	14	24	—	—	—	—	—	10	14	24	
80 a 89	2	5	7	—	—	—	—	—	2	5	7	
90 a 99	—	1	1	—	—	—	—	—	—	1	1	
100 e +	—	—	—	—	—	—	—	—	—	—	—	
Idade ignorada Âge inconnu	5	—	5	—	—	—	—	—	5	—	5	
TOTAL GERAL..... TOTAL GÉNÉRAL	3.609	3.021	6.630	19	1	20	—	—	—	3.628	3.022	6.650

CONVENÇÃO
CONVENTION

Homens
Hommes } H

Mulheres
Femmes } M

Total
Total } T

População do Município de Mocajuba, Estado do Pará, segundo o sexo,
a idade e a nacionalidade

Population du Municip de Mocajuba, de l'État de Pará, d'après
le sexe, l'âge et la nationalité.

IDADE ÂGE	Brazileiros Brésiliens			Estrangeiros Étrangers			Nacionalidade ignorada Nationalité inconnue			Total Total		
	H	M	T	H	M	T	H	M	T	H	M	T
Dias Jours	6	6	12	—	—	—	—	—	—	6	6	12
Mezes Mois	113	106	219	—	—	—	—	—	—	113	106	219
1.....	100	78	178	—	—	—	—	—	—	100	78	178
2.....	109	101	210	—	—	—	—	—	—	109	101	210
3.....	134	116	250	—	—	—	—	—	—	134	116	250
4.....	94	95	189	—	—	—	—	—	—	94	95	189
5.....	101	96	197	—	—	—	—	—	—	101	96	197
6.....	101	82	183	—	—	—	—	—	—	101	82	183
7.....	132	86	218	—	—	—	—	—	—	132	86	218
8.....	145	109	254	—	—	—	—	—	—	145	109	254
9.....	95	100	195	—	—	—	—	—	—	95	100	195
10 a 14	475	461	936	—	—	—	—	—	—	475	461	936
15 a 20	461	509	970	—	—	—	—	—	—	461	509	970
21 a 24	286	268	554	5	—	5	—	—	—	291	268	559
25 a 29	264	355	619	5	—	5	—	—	—	269	355	624
30 a 39	416	470	886	7	—	7	—	—	—	423	470	893
40 a 49	275	265	540	8	2	10	—	—	—	283	267	550
50 a 59	150	166	316	2	—	2	—	—	—	152	166	318
60 a 69	88	120	208	2	1	3	—	—	—	90	121	211
70 a 79	20	32	52	1	—	1	—	—	—	21	32	53
80 a 89	4	15	19	—	—	—	—	—	—	4	15	19
90 a 99	1	4	5	—	—	—	—	—	—	1	4	5
100 e +	1	2	3	—	—	—	—	—	—	1	2	3
Idade ignorada Âge inconnu	4	10	14	—	—	—	1	—	1	5	10	15
TOTAL GERAL..... TOTAL GÉNÉRAL	3.575	3.652	7.227	30	3	33	1	—	1	3.606	3.655	7.261

CONVENÇÃO
CONVENTION

Homens } H
Hommes }
Mulheres } M
Femmes }
Total } T
Total }

População do Município de Mojú, Estado do Pará, segundo o sexo, a idade e a nacionalidade

Population du Muncipe de Mojú, de l'État de Pará, d'après le sexe, l'âge et la nationalité

IDADE ÂGE	Brazileiros Brésiliens			Estrangeiros Étrangers			Nacionalidade ignorada Nationalité inconnue			Total Total		
	H	M	T	H	M	T	H	M	T	H	M	T
Dias..... Jours	1	3	4	—	—	—	—	—	—	1	3	4
Mezes..... Mois	82	94	176	—	—	—	—	—	—	82	94	176
1.....	116	110	226	—	—	—	—	—	—	116	110	226
2.....	109	126	235	—	—	—	—	—	—	109	126	235
3.....	118	125	243	—	—	—	—	—	—	118	125	243
4.....	120	125	245	—	—	—	—	—	—	120	125	245
5.....	90	116	206	—	—	—	—	—	—	90	116	206
6.....	132	144	276	—	—	—	—	—	—	132	144	276
7.....	136	126	262	—	—	—	—	—	—	136	126	262
8.....	151	134	285	—	—	—	—	—	—	151	134	285
9.....	95	98	193	—	—	—	—	—	—	95	98	193
10 a 14	599	519	1.118	—	—	—	—	—	—	599	519	1.118
Annos } Ans } 15 a 20	655	678	1.333	—	—	—	—	—	—	655	678	1.333
21 a 24	360	374	734	9	—	9	—	—	—	369	374	743
25 a 29	394	392	786	6	1	7	—	—	—	400	393	793
30 a 39	722	625	1.347	22	1	23	—	—	—	744	626	1.370
40 a 49	427	371	798	10	1	11	—	—	—	437	372	809
50 a 59	235	199	434	5	—	5	—	—	—	240	199	439
60 a 69	106	85	191	2	—	2	—	—	—	108	85	193
70 a 79	32	30	62	—	—	—	—	—	—	32	30	62
80 a 89	8	10	18	—	—	—	—	—	—	8	10	18
90 a 99	5	3	8	—	—	—	—	—	—	5	3	8
100 e +	1	2	3	—	—	—	—	—	—	1	2	3
Idade ignorada Âge inconnu	8	7	15	—	—	—	—	—	—	8	7	15
TOTAL GERAL..... TOTAL GÉNÉRAL	4.702	4.496	9.198	54	3	57	—	—	—	4.756	4.499	9.255

CONVENÇÃO
CONVENTION

Homens } H
Hommes }
Mulheres } M
Femmes }
Total } T
Total }

População do Município de Monte Alegre, Estado do Pará, segundo o sexo, a idade e a nacionalidade

Population du Muncipe de Monte Alegre, de l'État de Pará, d'après le sexe, l'âge et la nationalité

IDADE ÂGE	Brazileiros Brésiliens			Estrangeiros Étrangers			Nacionalidade ignorada Nationalité inconnue			Total Total		
	H	M	T	H	M	T	H	M	T	H	M	T
Dias..... Jours	5	10	15	—	—	—	—	—	—	5	10	15
Mezes..... Mois	143	158	301	—	—	—	—	—	—	143	158	301
1.....	136	110	246	—	—	—	—	—	—	136	110	246
2.....	180	193	373	—	1	1	—	—	—	180	194	374
3.....	195	187	382	—	—	—	—	—	—	195	187	382
4.....	162	185	347	1	—	1	—	—	—	163	185	348
5.....	208	176	384	1	—	1	—	—	—	209	176	385
6.....	151	147	298	—	3	3	—	—	—	151	150	301
7.....	163	181	344	—	—	—	—	—	—	163	181	344
8.....	182	192	374	2	—	2	—	—	—	184	192	376
9.....	134	126	260	—	—	—	—	—	—	134	126	260
10 a 14	882	792	1.674	—	4	4	—	—	—	882	796	1.678
15 a 20	903	976	1.879	10	10	20	—	—	—	913	986	1.899
21 a 24	429	424	853	10	7	17	—	—	—	439	431	870
25 a 29	483	497	980	18	12	30	—	—	—	501	509	1.010
30 a 39	691	669	1.360	58	26	84	—	—	—	749	695	1.444
40 a 49	474	341	815	29	7	36	—	—	—	503	348	851
50 a 59	231	182	413	12	2	14	—	—	—	243	184	427
60 a 69	108	79	187	8	7	15	—	—	—	116	86	202
70 a 79	36	37	73	1	1	2	—	—	—	37	38	75
80 a 89	9	10	19	—	—	—	—	—	—	9	10	19
90 a 99	2	2	4	—	—	—	—	—	—	2	2	4
100 e +	—	—	—	—	—	—	—	—	—	—	—	—
Idade ignorada Âge inconnu	13	13	26	—	—	—	—	—	—	13	13	26
TOTAL GERAL..... TOTAL GÉNÉRAL	5.920	5.687	11.607	150	80	230	—	—	—	6.070	5.767	11.837

CONVENÇÃO } H
 HOMENS }
 CONVENTION } M
 FEMMES }
 Total } T
 Total }

População do Município de Montenegro, Estado do Pará, segundo o sexo, a idade e a nacionalidade

Population du Municip de Montenegro, de l'État de Pará, d'après le sexe, l'âge et la nationalité

IDADE ÂGE	Brazileiros Brésiliens			Estrangeiros Étrangers			Nacionalidade ignorada Nationalité inconnue			Total Total		
	H	M	T	H	M	T	H	M	T	H	M	T
Dias..... Jours	3	1	4	—	—	—	—	—	—	3	1	4
Mezes..... Mois	75	91	166	—	—	—	—	—	—	75	91	166
1.....	83	65	148	—	—	—	—	—	—	83	65	148
2.....	89	103	192	—	—	—	—	—	—	89	103	192
3.....	96	110	206	—	2	2	—	—	—	96	112	208
4.....	97	107	204	—	—	—	—	—	—	97	107	204
5.....	97	85	182	—	—	—	—	—	—	97	85	182
6.....	73	96	169	—	—	—	—	—	—	73	96	169
7.....	115	107	222	—	—	—	—	—	—	115	107	222
8.....	127	83	210	—	—	—	—	—	—	127	83	210
9.....	70	64	134	—	1	1	—	—	—	70	65	135
10 a 14	377	395	772	1	—	1	—	—	—	378	395	773
Annos } Ans } 15 a 20	464	403	867	—	1	1	—	—	—	464	404	868
21 a 24	258	164	422	2	1	3	—	—	—	260	165	425
25 a 29	329	224	553	10	1	11	—	—	—	339	225	564
30 a 39	448	235	683	26	1	27	—	—	—	474	236	710
40 a 49	265	170	435	38	5	43	—	—	—	303	175	478
50 a 59	127	79	206	12	1	13	—	—	—	139	80	219
60 a 69	51	34	85	6	1	7	—	—	—	57	35	92
70 a 79	21	20	41	1	—	1	—	—	—	22	20	42
80 a 89	5	10	15	—	—	—	—	—	—	5	10	15
90 a 99	—	1	1	—	—	—	—	—	—	—	1	1
100 e +	1	—	1	—	—	—	—	—	—	1	—	1
Idade ignorada Âge inconnu	4	—	4	—	—	—	—	—	—	4	—	4
TOTAL GERAL..... TOTAL GÉNÉRAL	3.275	2.647	5.922	96	14	110	4	—	—	3.371	2.661	6.032

CONVENÇÃO
CONVENTION

Homens Hommes	}	H
Mulheres Femmes		M
Total Total	}	T

**População do Município de Muaná, Estado do Pará, segundo o sexo,
a idade e a nacionalidade**

Population du Municipie de Muaná, de l'Etat de Pará, d'après le
sexe, l'âge et la nationalité

IDADE ÂGE	Brazileiros Brésiliens			Estrangeiros Étrangers			Nacionalidade ignorada Nationalité inconnue			Total Total		
	H	M	T	H	M	T	H	M	T	H	M	T
Dias Jours	11	5	16	—	—	—	—	—	—	11	5	16
Mezes Mois	152	123	275	—	—	—	—	—	—	152	123	275
1.....	147	159	306	—	—	—	—	—	—	147	159	306
2.....	209	174	383	—	—	—	—	—	—	209	174	383
3.....	173	129	302	—	—	—	—	—	—	173	129	302
4.....	138	134	272	—	—	—	—	—	—	138	134	272
5.....	136	145	281	—	—	—	—	—	—	136	145	281
6.....	138	159	297	—	—	—	—	—	—	138	159	297
7.....	184	172	356	—	—	—	—	—	—	184	172	356
8.....	205	189	394	—	—	—	—	—	—	205	189	394
9.....	193	132	325	—	—	—	—	—	—	193	132	325
10 a 14	935	785	1.720	—	—	—	—	—	—	935	785	1.720
Annos Ans	15 a 20	1.031	1.040	2.071	2	1	3	—	—	1.033	1.041	2.074
21 a 24	524	513	1.037	3	1	4	—	—	—	527	514	1.041
25 a 29	603	529	1.132	15	—	15	—	—	—	618	529	1.147
30 a 39	740	677	1.417	14	—	14	—	—	—	754	677	1.431
40 a 49	568	461	1.029	7	1	8	—	—	—	575	462	1.037
50 a 59	255	270	525	7	1	8	—	—	—	262	271	533
60 a 69	94	141	235	1	—	1	—	—	—	95	141	236
70 a 79	49	48	97	3	—	3	—	—	—	52	48	100
80 a 89	13	18	31	—	—	—	—	—	—	13	18	31
90 a 99	3	6	9	—	—	—	—	—	—	3	6	9
100 e +	1	—	1	—	—	—	—	—	—	1	—	1
Idade ignorada Âge inconnu	11	1	12	—	—	—	—	—	—	11	1	12
TOTAL GERAL..... TOTAL GÉNÉRAL	6.513	6.010	12.523	52	4	56	—	—	—	6.565	6.014	12.579

CONVENÇÃO
CONVENTION

Homens	}	H
Hommes		
Mulheres	}	M
Femmes		
Total	}	T
Total		

**População do Município de Oeiras, Estado do Pará, segundo o sexo,
a idade e a nacionalidade**

Population du Municipe de Oeiras, de l'État de Pará, d'après le sexe,
l'âge et la nationalité

IDADE ÂGE	Brazileiros Brésiliens			Estrangeiros Étrangers			Nacionalidade ignorada Nationalité inconnue			Total Total		
	H	M	T	H	M	T	H	M	T	H	M	T
	Dias..... Jours	2	7	9	—	—	—	—	—	—	2	7
Mezes..... Mois	47	50	97	—	—	—	—	—	—	47	50	97
1.....	58	72	130	—	—	—	—	—	—	58	72	130
2.....	36	50	86	—	—	—	—	—	—	36	50	86
3.....	76	52	128	—	—	—	—	—	—	76	52	128
4.....	70	50	120	—	—	—	—	—	—	70	50	120
5.....	50	54	104	—	—	—	—	—	—	50	54	104
6.....	65	52	117	—	—	—	—	—	—	65	52	117
7.....	86	58	144	—	—	—	—	—	—	86	58	144
8.....	58	73	131	—	—	—	—	—	—	58	73	131
9.....	70	49	119	—	—	—	—	—	—	70	49	119
10 a 14	257	234	491	—	—	—	—	—	—	257	234	491
Annos Ans	15 a 20	270	299	569	—	—	—	—	—	270	299	569
21 a 24	197	148	345	—	—	—	—	—	—	197	148	345
25 a 29	220	176	396	8	—	8	—	—	—	228	176	404
30 a 39	298	256	554	5	—	5	—	—	—	303	256	559
40 a 49	216	133	349	8	—	8	—	—	—	224	133	357
50 a 59	97	68	165	1	—	1	—	—	—	98	68	166
60 a 69	28	54	82	—	—	—	—	—	—	28	54	82
70 a 79	12	8	20	—	—	—	—	—	—	12	8	20
80 a 89	6	4	10	—	—	—	—	—	—	6	4	10
90 a 99	6	3	9	—	—	—	—	—	—	6	3	9
100 e +	—	2	2	—	—	—	—	—	—	—	2	2
Idade ignorada Âge inconnu	2	2	4	—	—	—	1	—	1	3	2	5
TOTAL GERAL..... TOTAL GÉNÉRAL.....	2.227	1.954	4.181	22	—	22	1	—	1	2.250	1.954	4.204

CONVENÇÃO
CONVENTION

{ Homens } H
{ Hommes }
{ Mulheres } M
{ Femmes }
{ Total } T
{ Total }

População do Município de Ourem, Estado do Pará, segundo o sexo,
a idade e a nacionalidade

Population du Municipie de Ourem, de l'État de Pará, d'après le sexe,
l'âge et la nationalité

IDADE ÂGE	Brazileiros Brésiliens			Estrangeiros Étrangers			Nacionalidade ignorada Nationalité inconnue			Total Total		
	H	M	T	H	M	T	H	M	T	H	M	T
Dias Jours	4	1	5	—	—	—	—	—	—	4	1	5
Mezes Mois	113	97	210	—	—	—	—	—	—	113	97	210
1.....	100	118	218	—	—	—	—	—	—	100	118	218
	2.....	113	114	227	—	—	—	—	—	113	114	227
	3.....	132	138	270	—	—	—	—	—	132	138	270
	4.....	90	110	200	—	—	—	—	—	90	110	200
	5.....	87	108	195	—	—	—	—	—	87	108	195
	6.....	106	90	196	—	—	—	—	—	106	90	196
	7.....	137	108	245	—	—	—	—	—	137	108	245
	8.....	124	132	256	—	—	—	—	—	124	132	256
	9.....	110	95	205	—	—	—	—	—	110	95	205
	10 a 14	462	442	904	2	—	2	—	—	464	442	906
Annos Ans	15 a 20	494	576	1.070	2	—	2	—	—	496	576	1.072
	21 a 24	287	264	551	2	1	3	—	—	289	265	554
	25 a 29	305	331	636	5	—	5	—	—	310	331	641
	30 a 39	375	389	764	22	—	22	—	—	397	389	786
	40 a 49	295	259	554	15	—	15	—	—	310	259	569
	50 a 59	158	149	307	6	4	10	—	—	164	153	317
	60 a 69	96	86	182	6	—	6	—	—	102	86	188
	70 a 79	25	49	74	—	—	—	—	—	25	49	74
80 a 89	11	19	30	—	—	—	—	—	11	19	30	
90 a 99	—	3	3	—	—	—	—	—	—	3	3	
100 e +	1	1	2	—	—	—	—	—	1	1	2	
Idade ignorada Âge inconnu	—	1	1	—	—	—	—	—	—	1	1	
TOTAL GERAL. TOTAL GÉNÉRAL	3.625	3.680	7.305	60	5	65	—	—	—	3.685	3.685	7.370

CONVENÇÃO
CONVENTION

Homens Hommes	}	H
Mulheres Femmes		
Total Total	}	T

População do Município de Ponta de Pedras, Estado do Pará, segundo o sexo, a idade e a nacionalidade

Population du Municipie de Ponta de Pedras, de l'État de Pará, d'après le sexe, l'âge et la nationalité

IDADE ÂGE	Brazileiros Brésiliens			Estrangeiros Étrangers			Nacionalidade ignorada Nationalité inconnue			Total Total		
	H	M	T	H	M	T	H	M	T	H	M	T
Dias Jours	5	7	12	—	—	—	—	—	—	5	7	12
Mezes Mois	77	100	177	—	—	—	—	—	—	77	100	177
1.....	94	83	177	—	—	—	—	—	—	94	83	177
2.....	75	91	166	—	—	—	—	—	—	75	91	166
3.....	91	89	180	—	—	—	—	—	—	91	89	180
4.....	68	92	160	—	—	—	—	—	—	68	92	160
5.....	92	70	162	—	—	—	—	—	—	92	70	162
6.....	100	88	188	—	—	—	—	—	—	100	88	188
7.....	100	95	195	—	—	—	—	—	—	100	95	195
8.....	133	106	239	—	—	—	—	—	—	133	106	239
9.....	101	82	183	—	—	—	—	—	—	101	82	183
10 a 14	454	438	892	—	—	—	—	—	—	454	438	892
Annos Ans	15 a 20	557	552	1.109	1	—	1	—	—	558	552	1.110
21 a 24	236	242	478	3	1	4	—	—	—	239	243	482
25 a 29	265	252	517	1	—	1	—	—	—	266	252	518
30 a 39	360	402	762	13	1	14	—	—	—	373	403	776
40 a 49	276	253	529	1	—	1	—	—	—	277	253	530
50 a 59	146	125	271	1	—	1	—	—	—	147	125	272
60 a 69	78	86	164	1	—	1	—	—	—	79	86	165
70 a 79	36	31	67	1	—	1	—	—	—	37	31	68
80 a 89	6	14	20	—	—	—	—	—	—	6	14	20
90 a 99	2	7	9	—	—	—	—	—	—	2	7	9
100 e +	—	—	—	—	—	—	—	—	—	—	—	—
Idade ignorada Âge inconnu	1	1	2	—	—	—	—	—	—	1	1	2
TOTAL GERAL..... TOTAL GÉNÉRAL	3.353	3.306	6.659	22	2	24	—	—	—	3.375	3.308	6.683

CONVENÇÃO
CONVENTION

Homens } H
Hommes }
Mulheres } M
Femmes }
Total } T
Total }

População do Município de Portel, Estado do Pará, segundo o sexo, a idade e a nacionalidade

Population du Municipè de Portel, de l'État de Pará, d'après le sexe, l'âge et la nationalité

IDADE ÂGE	Brazileiros Brésiliens			Estrangeiros Étrangers			Nacionalidade ignorada Nationalité inconnue			Total Total		
	H	M	T	H	M	T	H	M	T	H	M	T
	Dias..... Jours	5	3	8	—	—	—	—	—	—	5	3
Mezes..... Mois	100	99	199	—	—	—	—	—	—	100	99	199
1.....	71	80	151	—	—	—	—	—	—	71	80	151
2.....	116	96	212	—	—	—	—	—	—	116	96	212
3.....	145	110	255	—	—	—	—	—	—	145	110	255
4.....	150	113	263	—	—	—	—	—	—	150	113	263
5.....	132	126	258	—	—	—	—	—	—	132	126	258
6.....	124	127	251	—	—	—	—	—	—	124	127	251
7.....	138	119	257	—	—	—	—	—	—	138	119	257
8.....	152	119	271	—	—	—	—	—	—	152	119	271
9.....	128	107	235	—	—	—	—	—	—	128	107	235
10 a 14	592	536	1.128	1	—	1	—	—	—	593	536	1.129
Annos Ans 15 a 20	663	628	1.291	2	1	3	—	—	—	665	629	1.294
21 a 24	322	332	654	1	—	1	—	—	—	323	332	655
25 a 29	385	376	761	7	—	7	—	—	—	392	376	768
30 a 39	686	481	1.167	18	—	18	—	—	—	704	481	1.185
40 a 49	478	287	765	14	4	18	—	—	—	492	291	783
50 a 59	189	134	323	4	3	7	—	—	—	193	137	330
60 a 69	65	62	127	1	—	1	—	—	—	66	62	128
70 a 79	18	16	34	—	—	—	—	—	—	18	16	34
80 a 89	4	6	10	—	—	—	—	—	—	4	6	10
90 a 99	—	1	1	—	—	—	—	—	—	—	1	1
100 e +	—	1	1	—	—	—	—	—	—	—	1	1
Idade ignorada Âge inconnu	16	8	24	—	—	—	3	3	6	19	11	30
TOTAL GERAL..... TOTAL GÉNÉRAL	4.679	3.967	8.646	48	8	56	3	3	6	4.730	3.978	8.708

CONVENÇÃO
CONVENTION

{ Homens
Hommes } H

{ Mulheres
Femmes } M

{ Total } T

População do Município de Porto do Moz, Estado do Pará, segundo o
sexo, a idade e a nacionalidade

Population du Municipie de Porto do Moz, de l'État de Pará, d'après
le sexe, l'âge et la nationalité

IDADE ÂGE	Brazileiros Brésiliens			Estrangeiros Étrangers			Nacionalidade ignorada Nationalité inconnue			Total Total		
	H	M	T	H	M	T	H	M	T	H	M	T
Dias..... Jours	1	2	3	—	—	—	—	—	—	1	2	3
Mezes..... Mois	40	24	64	—	—	—	—	—	—	40	24	64
1.....	20	30	50	—	—	—	—	—	—	20	30	50
2.....	40	34	74	—	—	—	—	—	—	40	34	74
3.....	41	32	73	—	—	—	—	—	—	41	32	73
4.....	35	38	73	—	—	—	—	—	—	35	38	73
5.....	38	29	67	—	—	—	—	—	—	38	29	67
6.....	22	35	57	—	—	—	—	—	—	22	35	57
7.....	58	65	123	—	—	—	—	—	—	58	65	123
8.....	52	41	93	—	—	—	—	—	—	52	41	93
9.....	41	39	80	—	—	—	—	—	—	41	39	80
10 a 14	214	207	421	—	—	—	—	—	—	214	207	421
Annos Ans { 15 a 20	237	313	550	—	—	—	—	—	—	237	313	550
21 a 24	101	110	211	—	—	—	—	—	—	101	110	211
25 a 29	118	122	240	1	—	1	—	—	—	119	122	241
30 a 39	241	175	416	4	2	6	—	—	—	245	177	422
40 a 49	157	119	276	9	1	10	—	—	—	166	120	286
50 a 59	61	50	111	1	1	2	—	—	—	62	51	113
60 a 69	22	16	38	—	—	—	—	—	—	22	16	38
70 a 79	9	7	16	—	—	—	—	—	—	9	7	16
80 a 89	—	3	3	—	—	—	—	—	—	—	3	3
90 a 99	1	1	2	—	—	—	—	—	—	1	1	2
100 e +	—	1	1	—	—	—	—	—	—	—	1	1
Idade ignorada Âge inconnu	3	5	8	—	—	—	1	—	1	4	5	9
TOTAL GERAL..... TOTAL GÉNÉRAL	1.552	1.498	3.050	15	4	19	1	—	1	1.568	1.502	3.070

CONVENÇÃO
CONVENTION

Homens
Hommes } H

Mulheres
Femmes } M

Total
Total } T

População do Município de Prainha, Estado do Pará, segundo o sexo,
a idade e a nacionalidade

Population du Municipie de Prainha, de l'État de Pará, d'après
le sexe, l'âge et la nationalité

IDADE ÂGE	Brazileiros Brésiliens			Estrangeiros Étrangers			Nacionalidade ignorada Nationalité inconnue			Total Total		
	H	M	T	H	M	T	H	M	T	H	M	T
Dias..... Jours	2	3	5	—	—	—	—	—	—	2	3	5
Mezes..... Mois	35	39	74	—	—	—	—	—	—	35	39	74
Annos Ans	1.....	52	64	116	—	—	—	—	—	52	64	116
	2.....	52	52	104	—	—	—	—	—	52	52	104
	3.....	64	78	142	—	—	—	—	—	64	78	142
	4.....	67	52	119	—	—	—	—	—	67	52	119
	5.....	74	35	109	—	—	—	—	—	74	35	109
	6.....	46	41	87	—	—	—	—	—	46	41	87
	7.....	61	74	135	—	—	—	—	—	61	74	135
	8.....	72	67	139	—	—	—	—	—	72	67	139
	9.....	54	72	126	—	—	—	—	—	54	72	126
	10 a 14	251	246	497	1	—	1	—	—	252	246	498
	15 a 20	303	293	596	—	—	—	—	—	303	293	596
	21 a 24	126	134	260	2	—	2	—	—	128	134	262
	25 a 29	161	147	308	1	1	2	—	—	162	148	310
	30 a 39	242	219	461	6	—	6	—	—	248	219	467
	40 a 49	190	151	341	9	1	10	—	—	199	152	351
	50 a 59	77	54	131	1	—	1	—	—	78	54	132
	60 a 69	43	38	81	—	—	—	—	—	43	38	81
	70 a 79	7	12	19	—	—	—	—	—	7	12	19
	80 a 89	3	2	5	—	—	—	—	—	3	2	5
90 a 99	2	5	7	—	—	—	—	—	2	5	7	
100 e +	—	—	—	—	—	—	—	—	—	—	—	
Idade ignorada Âge inconnu	2	3	5	—	—	—	1	—	1	3	3	6
TOTAL GERAL..... TOTAL GÉNÉRAL	1.986	1.881	3.867	20	2	22	1	—	1	2.007	1.883	3.890

CONVENÇÃO
CONVENTION

{ Homens Hommes }	H
{ Mulheres Femmes }	M
{ Total Total }	T

População do Município de Quatipurú, Estado do Pará, segundo o sexo,
a idade e a nacionalidadePopulation du Municipè de Quatipurú, de l'État de Pará, d'après
le sexe, l'âge et la nationalité

IDADE ÂGE	Brazileiros Brésiliens			Estrangeiros Étrangers			Nacionalidade ignorada Nationalité inconnue			Total Total		
	H	M	T	H	M	T	H	M	T	H	M	T
Dias Jours	13	18	31	—	—	—	—	—	—	13	18	31
Mezes Mois	260	240	500	—	—	—	—	—	—	260	240	500
1.....	342	298	640	—	—	—	—	—	—	342	298	640
2.....	472	440	912	—	—	—	—	—	—	472	440	912
3.....	434	452	886	—	—	—	—	—	—	434	452	886
4.....	434	427	861	—	—	—	—	—	—	434	427	861
5.....	407	382	789	1	—	1	—	—	—	408	382	790
6.....	403	420	823	—	—	—	—	—	—	403	420	823
7.....	322	352	674	—	—	—	—	—	—	322	352	674
8.....	427	432	859	—	—	—	—	—	—	427	432	859
9.....	238	258	496	—	1	1	—	—	—	238	259	497
10 a 14	1.444	1.387	2.831	—	—	—	—	—	—	1.444	1.387	2.831
Annos Ans	15 a 20	1.189	1.411	2.600	2	1	3	—	—	1.191	1.412	2.603
21 a 24	627	699	1.326	5	6	11	—	—	—	632	705	1.337
25 a 29	784	862	1.646	24	5	29	—	—	—	808	867	1.675
30 a 39	1.183	1.009	2.192	34	4	38	—	—	—	1.217	1.013	2.230
40 a 49	727	572	1.299	17	1	18	—	—	—	744	573	1.317
50 a 59	373	286	659	7	1	8	—	—	—	380	287	667
60 a 69	167	142	309	1	1	2	—	—	—	168	143	311
70 a 79	54	75	129	—	—	—	—	—	—	54	75	129
80 a 89	23	26	49	—	—	—	—	—	—	23	26	49
90 a 99	7	4	11	—	—	—	—	—	—	7	4	11
100 e +	2	1	3	—	—	—	—	—	—	2	1	3
Idade ignorada Âge inconnu	4	2	6	—	—	—	—	—	—	4	2	6
TOTAL GERAL..... TOTAL GÉNÉRAL	10.336	10.195	20.531	91	20	111	—	—	—	10.427	10.215	20.642

CONVENÇÃO
CONVENTION

Homens } H
Hommes }
Mulheres } M
Femmes }
Total } T
Total

População do Município de Salinas, Estado do Pará, segundo o sexo,
a idade e a nacionalidade

Population du Municipie de Salinas, de l'État de Pará, d'après
le sexe, l'âge et la nationalité

IDADE ÂGE	Brazileiros Brésiliens			Estrangeiros Étrangers			Nacionalidade ignorada Nationalité inconnue			Total Total			
	H	M	T	H	M	T	H	M	T	H	M	T	
Dias..... Jours	5	8	13	—	—	—	—	—	—	5	8	13	
Mezes..... Mois	60	97	177	—	—	—	—	—	—	60	97	177	
1.....	121	89	210	—	—	—	—	—	—	121	89	210	
2.....	145	142	287	—	—	—	—	—	—	145	142	287	
3.....	133	142	275	—	—	—	—	—	—	133	142	275	
4.....	124	120	244	—	—	—	—	—	—	124	120	244	
5.....	139	95	234	—	—	—	—	—	—	139	95	234	
6.....	125	131	256	—	—	—	—	—	—	125	131	256	
7.....	118	122	240	—	—	—	—	—	—	118	122	240	
8.....	133	138	271	—	—	—	—	—	—	133	138	271	
9.....	104	88	192	—	—	—	—	—	—	104	88	192	
10 a 14	460	452	912	—	—	—	—	—	—	460	452	912	
Annos Ans 15 a 20	426	544	970	—	—	—	—	—	—	426	544	970	
21 a 24	236	239	475	—	—	—	—	—	—	236	239	475	
25 a 29	276	343	619	—	—	—	—	—	—	276	343	619	
30 a 39	342	356	698	5	—	—	5	—	—	347	356	703	
40 a 49	268	248	516	7	—	—	7	1	—	1	276	248	524
50 a 59	139	143	282	1	—	—	1	1	—	1	141	143	284
60 a 69	68	76	144	—	—	—	—	—	—	—	68	76	144
70 a 79	21	30	51	—	—	—	—	—	—	—	21	30	51
80 a 89	11	11	22	—	—	—	—	—	—	—	11	11	22
90 a 99	2	3	5	—	—	—	—	—	—	—	2	3	5
100 e +	—	—	—	—	—	—	—	—	—	—	—	—	
Idade ignorada Âge inconnu	5	1	6	—	—	—	—	—	—	5	1	6	
TOTAL GERAL..... TOTAL GÉNÉRAL	3.481	3.618	7.099	13	—	—	13	2	—	2	3.496	3.618	7.114

CONVENÇÃO
CONVENTION

Homens } H
Hommes }
Mulheres } M
Femmes }
Total } T
Total }

População do Município de Santarém, Estado do Pará, segundo o sexo,
a idade e a nacionalidade

Population du Municipi de Santarém, de l'État de Pará, d'après
le sexe, l'âge et la nationalité

IDADE ÂGE	Brazileiros Brésiliens			Estrangeiros Étrangers			Nacionalidade ignorada Nationalité inconnue			Total Total		
	H	M	T	H	M	T	H	M	T	H	M	T
	Dias Jours	34	30	64	—	—	—	—	—	—	34	30
Mezes Mois	548	520	1.068	—	—	—	—	—	—	548	520	1.068
1.....	504	512	1.016	—	—	—	—	—	—	504	512	1.016
2.....	696	716	1.412	—	—	—	—	—	—	696	716	1.412
3.....	714	709	1.423	—	—	—	—	—	—	714	709	1.423
4.....	672	666	1.338	—	—	—	—	—	—	672	666	1.338
5.....	644	623	1.267	—	—	—	—	—	—	644	623	1.267
6.....	644	631	1.275	—	—	—	—	—	—	644	631	1.275
7.....	775	736	1.511	—	1	1	—	—	—	775	737	1.512
8.....	805	728	1.533	—	2	2	—	—	—	805	730	1.535
9.....	603	498	1.101	—	1	1	—	—	—	603	499	1.102
10 a 14	2.856	2.690	5.546	—	1	1	—	—	—	2.856	2.691	5.547
Annos Ans	15 a 20	2.680	3.046	5.726	6	2	8	—	—	2.686	3.048	5.734
21 a 24	1.335	1.447	2.782	6	5	11	—	—	—	1.341	1.452	2.793
25 a 29	1.625	1.836	3.461	16	16	32	—	—	—	1.641	1.852	3.493
30 a 39	2.313	2.489	4.802	55	22	77	—	—	—	2.368	2.511	4.879
40 a 49	1.554	1.526	3.080	38	7	45	—	—	—	1.592	1.533	3.125
50 a 59	644	714	1.358	11	9	20	—	—	—	655	723	1.378
60 a 69	453	511	964	10	5	15	—	—	—	463	516	979
70 a 79	162	212	374	7	1	8	—	—	—	169	213	382
80 a 89	45	70	115	2	—	2	—	—	—	47	70	117
90 a 99	28	35	63	—	—	—	—	—	—	28	35	63
100 e +	7	5	12	—	—	—	—	—	—	7	5	12
Idade ignorada Âge inconnu	18	9	27	—	—	—	4	1	5	22	10	32
TOTAL GERAL..... TOTAL GÉNÉRAL	20.359	20.959	41.318	151	72	223	4	1	5	20.514	21.032	41.546

CONVENÇÃO
CONVENTION

Homens } H
Hommes }
Mulheres } M
Femmes }
Total } T
Total }

**População do Município de São Caetano de Odivellas, Estado do Pará,
segundo o sexo, a idade e a nacionalidade**

Population du Municipie de São Caetano de Odivellas, de l'État de Pará,
d'après le sexe, l'âge et la nationalité

IDADE ÂGE	Brazileiros Brésiliens			Estrangeiros Étrangers			Nacionalidade ignorada Nationalité inconnue			Total Total		
	H	M	T	H	M	T	H	M	T	H	M	T
Dias..... Jours	8	7	15	—	—	—	—	—	—	8	7	15
Mezes..... Mois	102	136	238	—	—	—	—	—	—	102	136	238
Anos Ans	1.....	103	128	231	—	—	—	—	—	103	128	231
	2.....	161	140	301	—	—	—	—	—	161	140	301
	3.....	168	166	334	—	—	—	—	—	168	166	334
	4.....	161	176	337	—	—	—	—	—	161	176	337
	5.....	142	131	273	—	—	—	—	—	142	131	273
	6.....	144	151	295	—	—	—	—	—	144	151	295
	7.....	140	180	320	—	—	—	—	—	140	180	320
	8.....	198	184	382	—	—	—	—	—	198	184	382
	9.....	137	122	259	—	—	—	—	—	137	122	259
	10 a 14	666	572	1.238	—	—	—	—	—	666	572	1.238
	15 a 20	684	673	1.357	1	—	1	—	—	685	673	1.358
	21 a 24	324	343	667	—	—	—	—	—	324	343	667
	25 a 29	401	461	862	1	—	1	—	—	402	461	863
	30 a 39	562	565	1.127	3	—	3	—	—	565	565	1.130
	40 a 49	416	421	837	3	—	3	—	—	419	421	840
	50 a 59	196	209	405	2	—	2	—	—	198	209	407
	60 a 69	119	115	234	—	—	—	—	—	119	115	234
	70 a 79	37	68	105	—	—	—	—	—	37	68	105
	80 a 89	14	22	36	—	—	—	—	—	14	22	36
90 a 99	2	4	6	—	—	—	—	—	2	4	6	
100 e +	—	—	—	—	—	—	—	—	—	—	—	
Idade ignorada Âge inconnu	7	10	17	—	—	—	—	—	7	10	17	
TOTAL GERAL..... TOTAL GÉNÉRAL	4.892	4.984	9.876	10	—	10	—	—	4.902	4.984	9.886	

CONVENÇÃO
CONVENTION

Homens
Hommes } H

Mulheres
Femmes } M

Total
Total } T

População do Município de São Domingos da Boa Vista, Estado do Pará,
segundo o sexo, a idade e a nacionalidade

Population du Municipie de São Domingos da Boa Vista, de l'État de Pará,
d'après le sexe, l'âge et la nationalité

IDADE ÂGE	Brazileiros Brésiliens			Estrangeiros Étrangers			Nacionalidade ignorada Nationalité inconnue			Total Total		
	H	M	T	H	M	T	H	M	T	H	M	T
Dias..... Jours	5	4	9	—	—	—	—	—	—	5	4	9
Mezes..... Mois	194	209	403	—	—	—	—	—	—	194	209	403
1.....	227	200	427	—	—	—	—	—	—	227	200	427
2.....	241	263	504	—	—	—	—	—	—	241	263	504
3.....	239	220	459	—	—	—	—	—	—	239	220	459
4.....	268	246	514	—	—	—	—	—	—	268	246	514
5.....	253	228	481	—	—	—	—	—	—	253	228	481
6.....	253	252	505	—	—	—	—	—	—	253	252	505
7.....	258	268	526	—	—	—	—	—	—	258	268	526
8.....	326	278	604	—	—	—	—	—	—	326	278	604
9.....	244	208	452	—	—	—	—	—	—	244	208	452
10 a 14	1.178	1.027	2.205	—	—	—	—	—	—	1.178	1.027	2.205
Annos Ans	15 a 20	1.051	1.244	2.295	2	—	2	—	—	1.053	1.244	2.297
21 a 24	666	626	1.292	4	—	4	—	—	—	670	626	1.296
25 a 29	635	641	1.276	6	3	9	—	—	—	641	644	1.285
30 a 39	1.004	968	1.972	17	2	19	—	—	—	1.021	970	1.991
40 a 49	656	578	1.234	17	2	19	—	—	—	673	580	1.253
50 a 59	379	379	758	7	1	8	—	—	—	386	380	766
60 a 69	232	224	456	5	—	5	—	—	—	237	224	461
70 a 79	65	82	147	3	—	3	—	—	—	68	82	150
80 a 89	22	44	66	—	—	—	—	—	—	22	44	66
90 a 99	3	17	20	—	—	—	—	—	—	3	17	20
100 e +	—	6	6	—	—	—	—	—	—	—	6	6
Idade ignorada Âge inconnu	4	5	9	—	—	—	1	1	2	5	6	11
TOTAL GERAL..... TOTAL GÉNÉRAL	8.403	8.217	16.620	61	8	69	1	1	2	8.465	8.226	16.691

CONVENÇÃO
CONVENTION

Homens } H
Hommes }
Mulheres } M
Femmes }
Total } T
Total }

População do Município de São João do Araguaia, Estado do Pará, segundo o sexo, a idade e a nacionalidade

Population du Municipie de São João do Araguaia, de l'État de Pará, d'après le sexe, l'âge et la nationalité

IDADE ÂGE	Brazileiros Brésiliens			Estrangeiros Étrangers			Nacionalidade ignorada Nationalité inconnue			Total Total		
	H	M	T	H	M	T	H	M	T	H	M	T
Dias..... Jours	1	1	2	—	—	—	—	—	—	1	1	2
Mezes..... Mois	23	17	40	—	—	—	—	—	—	23	17	40
1.....	16	20	36	—	—	—	—	—	—	16	20	36
2.....	29	36	65	—	—	—	—	—	—	29	36	65
3.....	30	28	58	—	—	—	—	—	—	30	28	58
4.....	20	16	36	—	—	—	—	—	—	20	16	36
5.....	20	23	43	—	—	—	—	—	—	20	23	43
6.....	36	30	66	—	—	—	—	—	—	36	30	66
7.....	34	30	64	—	—	—	—	—	—	34	30	64
8.....	28	34	62	—	—	—	—	—	—	28	34	62
9.....	28	26	54	—	—	—	—	—	—	28	26	54
10 a 14	161	133	294	—	—	—	—	—	—	161	133	294
Annos Ans 15 a 20	131	98	229	—	—	—	—	—	—	131	98	229
21 a 24	82	70	152	—	—	—	—	—	—	82	70	152
25 a 29	128	94	222	—	—	—	—	—	—	128	94	222
30 a 39	223	155	378	—	—	—	—	—	—	223	155	378
40 a 49	127	85	212	—	—	—	—	—	—	127	85	212
50 a 59	49	52	101	—	—	—	—	—	—	49	52	101
60 a 69	19	20	39	—	—	—	—	—	—	19	20	39
70 a 79	4	1	5	—	—	—	—	—	—	4	1	5
80 a 89	1	3	4	—	—	—	—	—	—	1	3	4
90 a 99	—	4	4	—	—	—	—	—	—	—	4	4
100 e +	—	—	—	—	—	—	—	—	—	—	—	—
Idade ignorada Âge inconnu	2	2	4	—	—	—	—	—	—	2	2	4
TOTAL GERAL..... TOTAL GÉNÉRAL	1.192	978	2.170	—	—	—	—	—	—	1.192	978	2.170

CONVENÇÃO
CONVENTION

Homens Hommes	}	H
Mulheres Femmes		M
Total Total	}	T

**População do Município de São Miguel do Guamá, Estado do Pará,
segundo o sexo, a idade e a nacionalidade**

Population du Municipie de São Miguel do Guamá, de l'État de Pará,
d'après le sexe, l'âge et la nationalité

IDADE Âge	Brazileiros Brésiliens			Estrangeiros Étrangers			Nacionalidade ignorada Nationalité inconnue			Total Total		
	H	M	T	H	M	T	H	M	T	H	M	T
	Dias Jours	4	7	11	—	—	—	—	—	—	4	7
Mezes Mois	131	138	269	—	—	—	—	—	—	131	138	269
1.....	140	141	281	—	—	—	—	—	—	140	141	281
2.....	146	131	277	—	—	—	—	—	—	146	131	277
3.....	163	174	337	—	—	—	—	—	—	163	174	337
4.....	138	137	275	—	—	—	—	—	—	138	137	275
5.....	119	146	265	—	—	—	—	—	—	119	146	265
6.....	126	155	281	—	—	—	—	—	—	126	155	281
7.....	143	164	307	—	—	—	—	—	—	143	164	307
8.....	130	157	287	—	—	—	—	—	—	130	157	287
9.....	126	106	232	—	—	—	—	—	—	126	106	232
10 a 14	582	623	1.205	—	1	1	—	—	—	582	624	1.206
Annos Ans	15 a 20	550	613	1.163	5	—	5	—	—	555	613	1.168
21 a 24	314	332	646	11	2	13	—	—	—	325	334	659
25 a 29	386	391	777	14	4	18	—	—	—	400	395	795
30 a 39	496	506	1.002	28	4	32	—	—	—	524	510	1.034
40 a 49	347	308	655	24	3	27	—	—	—	371	311	682
50 a 59	179	176	355	7	—	7	—	—	—	186	176	362
60 a 69	96	125	221	9	1	10	—	—	—	105	126	231
70 a 79	42	48	90	4	—	4	—	—	—	46	48	94
80 a 89	23	19	42	—	—	—	—	—	—	23	19	42
90 a 99	5	5	10	—	—	—	—	—	—	5	5	10
100 e +	2	2	4	—	—	—	—	—	—	2	2	4
Idade ignorada Âge inconnu	9	6	15	1	—	1	—	—	—	10	6	16
TOTAL GERAL..... TOTAL GÉNÉRAL.....	4.397	4.610	9.007	103	15	118	—	—	—	4.500	4.625	9.125

CONVENÇÃO } H
 HOMMES }
 CONVENTION } M
 Femmes }
 Total } T
 Total }

População do Município de São Sebastião da Boa Vista, Estado do Pará, segundo o sexo, a idade e a nacionalidade

Population du Municip de São Sebastião da Boa Vista, de l'État de Pará, d'après le sexe, l'âge et la nationalité

IDADE ÂGE	Brazileiros Brésiliens			Estrangeiros Étrangers			Nacionalidade ignorada Nationalité inconnue			Total Total		
	H	M	T	H	M	T	H	M	T	H	M	T
Dias Jours	4	3	7	—	—	—	—	—	—	4	3	7
Mezes, Mois	66	58	124	—	—	—	—	—	—	66	58	124
1.....	72	58	130	—	—	—	—	—	—	72	58	130
2.....	86	72	158	—	—	—	—	—	—	86	72	158
3.....	86	74	160	—	—	—	—	—	—	86	74	160
4.....	80	55	135	—	—	—	—	—	—	80	55	135
5.....	65	73	138	—	—	—	—	—	—	65	73	138
6.....	56	58	114	—	—	—	—	—	—	56	58	114
7.....	67	70	137	—	—	—	—	—	—	67	70	137
8.....	78	65	143	—	—	—	—	—	—	78	65	143
9.....	54	55	109	—	—	—	—	—	—	54	55	109
10 a 14	291	274	565	—	—	—	—	—	—	291	274	565
15 a 20	289	320	609	—	—	—	—	—	—	289	320	609
21 a 24	155	149	304	—	—	—	—	—	—	155	149	304
25 a 29	165	140	305	2	—	—	2	—	—	167	140	307
30 a 39	239	217	456	6	1	—	7	—	—	245	218	463
40 a 49	194	164	358	2	—	—	2	—	—	196	164	360
50 a 59	85	86	171	1	—	—	1	—	—	86	86	172
60 a 69	41	25	66	—	—	—	—	—	—	41	25	66
70 a 79	13	17	30	—	—	—	—	—	—	13	17	30
80 a 89	4	12	16	—	—	—	—	—	—	4	12	16
90 a 99	—	—	—	—	—	—	—	—	—	—	—	—
100 e +	—	1	1	—	—	—	—	—	—	—	1	1
Idade ignorada Âge inconnu	1	—	1	—	—	—	—	—	—	1	—	1
TOTAL GERAL TOTAL GÉNÉRAL	2.191	2.046	4.237	11	1	12	—	—	—	2.202	2.047	4.249

CONVENÇÃO
CONVENTION

Homens } H
Hommes }
Mulheres } M
Femmes }
Total } T
Total

População do Município de Souzel, Estado do Pará, segundo o sexo,
a idade e a nacionalidade

Population du Municip de Souzel, de l'État de Pará, d'après le sexe,
l'âge et la nationalité

IDADE ÂGE	Brazileiros Brésiliens			Estrangeiros Étrangers			Nacionalidade ignorada Nationalité inconnue			Total Total			
	H	M	T	H	M	T	H	M	T	H	M	T	
Dias..... Jours	2	3	5	—	—	—	—	—	—	2	3	5	
Mezes..... Mois	30	33	63	—	—	—	—	—	—	30	33	63	
1.....	20	20	40	—	—	—	—	—	—	20	20	40	
2.....	14	12	26	—	—	—	—	—	—	14	12	26	
3.....	27	25	52	—	—	—	—	—	—	27	25	52	
4.....	18	21	39	—	—	—	—	—	—	18	21	39	
5.....	25	26	51	—	—	—	—	—	—	25	26	51	
6.....	24	18	42	—	—	—	—	—	—	24	18	42	
7.....	28	31	59	—	—	—	—	—	—	28	31	59	
8.....	39	39	78	—	—	—	—	—	—	39	39	78	
9.....	17	22	39	—	—	—	—	—	—	17	22	39	
10 a 14	154	144	298	1	—	—	1	—	—	155	144	299	
15 a 20	169	154	323	—	—	—	—	—	—	169	154	323	
21 a 24	104	80	184	2	—	—	2	—	—	106	80	186	
25 a 29	162	109	271	1	—	—	1	—	—	163	109	272	
30 a 39	280	163	443	11	—	—	11	—	—	291	163	454	
40 a 49	144	92	236	2	—	—	2	—	—	146	92	238	
50 a 59	60	35	95	—	—	—	—	—	—	60	35	95	
60 a 69	14	20	34	2	—	—	2	—	—	16	20	36	
70 a 79	2	1	3	—	—	—	—	—	—	2	1	3	
80 a 89	—	1	1	—	—	—	—	—	—	—	1	1	
90 a 99	—	—	—	—	—	—	—	—	—	—	—	—	
100 e +	—	—	—	—	—	—	—	—	—	—	—	—	
Idade ignorada Âge inconnu	—	—	—	—	—	—	1	—	1	1	—	1	
TOTAL GERAL..... TOTAL GÉNÉRAL	1.333	1.049	2.382	19	—	—	19	1	—	1	1.353	1.049	2.402

CONVENÇÃO
CONVENTION

{ Homens
Hommes } H

{ Mulheres
Femmes } M

{ Total
Total } T

População do Município de Vigia, Estado do Pará, segundo o sexo,
a idade e a nacionalidade

Population du Municipie de Vigia, de l'État de Pará, d'après
le sexe, l'âge et la nationalité

IDADE ÂGE	Brasileiros Brésiliens			Estrangeiros Étrangers			Nacionalidade ignorada Nationalité inconnue			Total Total		
	H	M	T	H	M	T	H	M	T	H	M	T
Dias..... Jours	23	29	52	—	—	—	—	—	—	23	29	52
Mezes..... Mois	376	343	719	—	—	—	—	—	—	376	343	719
1.....	406	374	780	—	—	—	—	—	—	406	374	780
2.....	471	443	914	—	—	—	—	—	—	471	443	914
3.....	521	485	1.006	—	—	—	—	—	—	521	485	1.006
4.....	432	410	842	—	—	—	—	—	—	432	410	842
5.....	476	413	889	—	—	—	—	—	—	476	413	889
6.....	487	418	905	—	—	—	—	—	—	487	418	905
7.....	468	456	924	—	1	—	1	—	—	468	457	925
8.....	583	480	1.063	1	—	—	1	—	—	584	480	1.064
9.....	448	342	790	—	1	—	1	—	—	448	343	791
10 a 14	2.098	1.848	3.946	3	—	—	3	—	—	2.101	1.848	3.949
15 a 20	2.138	2.189	4.327	4	1	—	5	—	—	2.142	2.190	4.332
21 a 24	1.131	1.157	2.288	4	1	—	5	—	—	1.135	1.158	2.293
25 a 29	1.350	1.492	2.842	8	3	—	11	—	—	1.358	1.495	2.853
30 a 39	1.783	1.798	3.581	16	2	—	18	—	—	1.799	1.800	3.599
40 a 49	1.287	1.136	2.423	6	—	—	6	—	—	1.293	1.136	2.429
50 a 59	572	566	1.138	10	—	—	10	—	—	582	566	1.148
60 a 69	346	327	673	—	—	—	—	—	—	346	327	673
70 a 79	108	144	252	—	—	—	—	—	—	108	144	252
80 a 89	45	68	113	—	—	—	—	—	—	45	68	113
90 a 99	10	22	32	—	—	—	—	—	—	10	22	32
100 e +	—	2	2	—	—	—	—	—	—	—	2	2
Idade ignorada Âge inconnu	3	—	3	—	—	—	1	—	1	4	—	4
TOTAL GERAL..... TOTAL GÉNÉRAL	15.562	14.942	30.504	52	9	61	1	—	1	15.615	14.951	30.566

CONVENÇÃO
CONVENTION

Homens } H
Hommes }
Mulheres } M
Femmes }
Total } T
Total }

População do Município de Vizeu, Estado do Pará, segundo o sexo, a idade e a nacionalidade

Population du Municip de Vizeu, de l'État de Pará, d'après le sexe, l'âge et la nationalité

IDADE ÂGE	Brazileiros Brésiliens			Estrangeiros Étrangers			Nacionalidade ignorada Nationalité inconnue			Total Total		
	H	M	T	H	M	T	H	M	T	H	M	T
Dias..... Jours	15	18	33	—	—	—	—	—	—	15	18	33
Mezes..... Mois	194	155	349	—	—	—	—	—	—	194	155	349
1.....	192	183	375	—	—	—	—	—	—	192	183	375
2.....	273	293	566	—	—	—	—	—	—	273	293	566
3.....	274	247	521	—	—	—	—	—	—	274	247	521
4.....	251	196	447	—	—	—	—	—	—	251	196	447
5.....	297	262	559	—	—	—	—	—	—	297	262	559
6.....	286	232	518	—	—	—	—	—	—	286	232	518
7.....	248	275	523	—	—	—	—	—	—	248	275	523
8.....	285	275	560	—	—	—	—	—	—	285	275	560
9.....	196	153	349	—	—	—	—	—	—	196	153	349
10 a 14	1.098	957	2.055	—	—	—	—	—	—	1.098	957	2.055
15 a 20	1.149	1.128	2.277	—	—	—	—	—	—	1.149	1.128	2.277
21 a 24	555	537	1.092	2	1	3	—	—	—	557	538	1.095
25 a 29	586	653	1.239	13	1	14	—	—	—	599	654	1.253
30 a 39	898	905	1.803	12	—	12	1	—	1	911	905	1.816
40 a 49	742	570	1.312	13	—	13	—	—	—	755	570	1.325
50 a 59	313	279	592	6	—	6	—	—	—	319	279	598
60 a 69	182	182	364	—	—	—	—	—	—	182	182	364
70 a 79	69	72	141	1	—	1	—	—	—	70	72	142
80 a 89	20	30	50	1	—	1	—	—	—	21	30	51
90 a 99	9	10	19	—	—	—	—	—	—	9	10	19
100 e +	—	2	2	—	—	—	—	—	—	—	2	2
Idade ignorada Âge inconnu	10	10	20	—	—	—	5	1	6	15	11	26
TOTAL GERAL..... TOTAL GÉNÉRAL	8.142	7.624	15.766	48	2	50	6	1	7	8.196	7.627	15.823

CONVENÇÃO
CONVENTION

Homens
Hommes } H

Mulheres
Femmes } M

Total
Total } T

População total do Estado do Pará, segundo o sexo,
a idade e a nacionalidade

Population total de l'État de Pará, d'après le sexe,
l'âge et la nationalité

IDADE ÂGE	Brazileiros Brésiliens			Estrangeiros Étrangers			Nacionalidade ignorada Nationalité inconnue			Total Total			
	H	M	T	H	M	T	H	M	T	H	M	T	
	Dias Jours	700	685	1.385	2	—	2	—	—	—	702	685	1.387
Mezes Mois	12.136	11.906	24.042	19	21	40	—	—	—	12.155	11.927	24.082	
1.....	11.791	11.362	23.153	19	11	30	—	—	—	11.810	11.373	23.183	
2.....	14.727	14.345	29.072	18	16	34	—	—	—	14.745	14.361	29.106	
3.....	14.968	14.394	29.362	25	28	53	—	—	—	14.993	14.422	29.415	
4.....	13.906	13.705	27.611	29	39	68	1	—	1	13.936	13.744	27.680	
5.....	14.297	13.715	28.012	27	29	56	—	—	—	14.324	13.744	28.068	
6.....	14.100	13.563	27.663	31	38	69	1	—	1	14.132	13.601	27.733	
7.....	15.109	14.843	29.952	51	45	96	—	—	—	15.160	14.888	30.048	
8.....	16.844	15.739	32.583	35	51	86	—	—	—	16.879	15.790	32.669	
9.....	12.567	11.445	24.012	43	47	90	—	—	—	12.610	11.492	24.102	
10 a 14	64.513	59.992	124.505	376	250	626	1	—	1	64.890	60.242	125.132	
Annos Ans	15 a 20	65.494	70.810	136.304	1.066	502	1.568	4	4	8	66.564	71.316	137.880
21 a 24	36.165	35.546	71.711	1.282	478	1.760	1	2	3	37.448	36.026	73.474	
25 a 29	42.667	43.401	86.068	2.260	925	3.185	3	3	6	44.930	44.329	89.259	
30 a 39	61.779	57.274	119.053	5.277	1.643	6.920	5	—	5	67.061	58.917	125.978	
40 a 49	39.620	35.020	74.640	3.419	1.066	4.485	3	—	3	43.042	36.086	79.128	
50 a 59	19.660	19.316	38.976	1.452	521	1.973	2	—	2	21.114	19.837	40.951	
60 a 69	9.658	10.553	20.211	529	167	696	—	—	—	10.187	10.720	20.907	
70 a 79	3.256	4.309	7.565	121	46	167	—	—	—	3.377	4.355	7.732	
80 a 89	1.019	1.491	2.510	23	12	35	—	—	—	1.042	1.503	2.545	
90 a 99	333	508	841	2	5	7	—	—	—	335	513	848	
100 e +	62	118	180	—	—	—	—	—	—	62	118	180	
Idade ignorada Âge inconnu	811	637	1.448	30	7	37	348	187	535	1.189	831	2.020	
TOTAL GERAL..... TOTAL GÉNÉRAL	486.182	474.677	960.859	16.136	5.947	22.083	369	196	565	502.687	480.820	983.507	

CONVENÇÃO
CONVENTION

Homens } H
Hommes }
Mulheres } M
Femmes }
Total } T
Total }

População do Município de Alagôa do Monteiro, Estado da Parahyba do Norte, segundo o sexo, a idade e a nacionalidade

Population du Municipie de Alagôa do Monteiro, de l'État de Parahyba do Norte, d'après le sexe, l'âge et la nationalité

IDADE ÂGE	Brazileiros Brésiliens			Estrangeiros Étrangers			Nacionalidade ignorada Nationalité inconnue			Total Total		
	H	M	T	H	M	T	H	M	T	H	M	T
Dias Jours	18	14	32	—	—	—	—	—	—	18	14	32
Mezes Mois	245	227	472	—	—	—	—	—	—	245	227	472
Anos Ans	1.....	309	305	614	—	—	—	—	—	309	305	614
	2.....	442	401	843	—	—	—	—	—	442	401	843
	3.....	454	468	922	—	—	—	—	—	454	468	922
	4.....	360	361	721	—	—	—	—	—	360	361	721
	5.....	444	448	892	—	—	—	—	—	444	448	892
	6.....	394	394	788	—	—	—	—	—	394	394	788
	7.....	414	464	878	—	—	—	—	—	414	464	878
	8.....	393	435	828	—	—	—	—	—	393	435	828
	9.....	314	346	660	—	—	—	—	—	314	346	660
	10 a 14	1.588	1.528	3.116	—	—	—	—	—	1.588	1.528	3.116
	15 a 20	1.773	1.800	3.573	—	—	—	—	—	1.773	1.800	3.573
	21 a 24	905	1.000	1.905	1	—	1	—	—	906	1.000	1.906
	25 a 29	862	1.000	1.862	—	—	—	—	—	862	1.000	1.862
	30 a 39	1.285	1.316	2.601	1	—	1	—	—	1.286	1.316	2.602
	40 a 49	977	989	1.966	—	—	—	—	—	977	989	1.966
	50 a 59	646	653	1.299	—	—	—	—	—	646	653	1.299
	60 a 69	349	338	687	—	—	—	—	—	349	338	687
	70 a 79	187	169	356	—	—	—	—	—	187	169	356
	80 a 89	48	56	104	—	—	—	—	—	48	56	104
90 a 99	6	9	15	—	—	—	—	—	6	9	15	
100 e +	—	2	2	—	—	—	—	—	—	2	2	
Idade ignorada Âge inconnu	3	1	4	—	—	—	—	—	3	1	4	
TOTAL GERAL..... TOTAL GÉNÉRAL	12.416	12.724	25.140	2	—	2	—	—	12.418	12.724	25.142	

CONVENÇÃO
CONVENTION

Homens
Hommes } H

Mulheres
Femmes } M

Total
Total } T

População do Município de Alagôa Grande, Estado da Parahyba do Norte, segundo o sexo, a idade e a nacionalidade

Population du Municip de Alagôa Grande, de l'État de Parahyba do Norte d'après le sexe, l'âge et la nationalité

IDADE ÂGE	Brazileiros Brésiliens			Estrangeiros Étrangers			Nacionalidade ignorada Nationalité inconnue			Total Total		
	H	M	T	H	M	T	H	M	T	H	M	T
	Dias Jours	43	40	83	—	—	—	—	—	—	43	40
Mezes Mois	399	380	779	—	—	—	—	—	—	399	380	779
1.....	329	353	682	—	—	—	—	—	—	329	353	682
2.....	473	521	994	—	—	—	—	—	—	473	521	994
3.....	524	520	1.044	—	—	—	—	—	—	524	520	1.044
4.....	434	432	866	—	—	—	—	—	—	434	432	866
5.....	453	448	901	—	—	—	—	—	—	453	448	901
6.....	401	400	801	—	—	—	—	—	—	401	400	801
7.....	421	462	883	—	—	—	—	—	—	421	462	883
8.....	399	393	792	—	—	—	—	—	—	399	393	792
9.....	286	269	555	—	—	—	—	—	—	286	269	555
10 a 14	1.504	1.597	3.101	—	—	—	—	—	—	1.504	1.597	3.101
15 a 20	1.535	1.993	3.528	—	—	—	—	—	—	1.535	1.993	3.528
21 a 24	908	947	1.855	—	—	—	—	—	—	908	947	1.855
25 a 29	885	1.153	2.038	—	—	—	—	—	—	885	1.153	2.038
30 a 39	1.401	1.519	2.920	1	1	2	—	—	—	1.402	1.520	2.922
40 a 49	1.026	1.016	2.042	1	—	1	—	—	—	1.027	1.016	2.043
50 a 59	659	676	1.335	1	—	1	—	—	—	660	676	1.336
60 a 69	308	330	638	—	—	—	—	—	—	308	330	638
70 a 79	128	189	317	1	—	1	—	—	—	129	189	318
80 a 89	35	57	92	—	—	—	—	—	—	35	57	92
90 a 99	5	19	24	—	—	—	—	—	—	5	19	24
100 e +	1	4	5	—	1	1	—	—	—	1	5	6
Idade ignorada Âge inconnu	1	1	2	—	—	—	3	5	8	4	6	10
TOTAL GERAL..... TOTAL GÉNÉRAL	12.558	13.719	26.277	4	2	6	3	5	8	12.565	13.726	26.291

CONVENÇÃO
CONVENTION

Homens } H
Hommes }
Mulheres } M
Femmes }
Total } T
Total }

**População do Município de Alagôa Nova, Estado da Parahyba do Norte,
segundo o sexo, a idade e a nacionalidade**

Population du Municipie de Alagôa Nova, de l'État de Parahyba do Norte,
d'après le sexe, l'âge et la nationalité

IDADE ÂGE	Brazileiros Brésiliens			Estrangeiros Étrangers			Nacionalidade ignorada Nationalité inconnue			Total Total		
	H	M	T	H	M	T	H	M	T	H	M	T
	Dias..... Jours	55	30	85	—	—	—	—	—	—	55	30
Mezes..... Mois	413	445	858	—	—	—	—	—	—	413	445	858
Anos Âns	1.....	543	520	1.063	—	—	—	—	—	543	520	1.063
	2.....	665	708	1.373	—	—	—	—	—	665	708	1.373
	3.....	749	702	1.451	—	—	—	—	—	749	702	1.451
	4.....	615	638	1.253	—	—	—	—	—	615	638	1.253
	5.....	622	619	1.241	—	—	—	—	—	622	619	1.241
	6.....	649	614	1.263	—	—	—	—	—	649	614	1.263
	7.....	605	663	1.268	—	—	—	—	—	605	663	1.268
	8.....	664	614	1.278	—	—	—	—	—	664	614	1.278
	9.....	400	372	772	—	—	—	—	—	400	372	772
	10 a 14	2.119	2.236	4.355	—	—	—	—	—	2.119	2.236	4.355
15 a 20	1.969	2.689	4.658	—	—	—	—	—	1.969	2.689	4.658	
21 a 24	1.033	1.214	2.247	—	—	—	—	—	1.033	1.214	2.247	
25 a 29	1.227	1.514	2.741	—	—	—	—	—	1.227	1.514	2.741	
30 a 39	1.817	2.028	3.845	—	—	—	—	—	1.817	2.028	3.845	
40 a 49	1.164	1.218	2.382	—	—	—	—	—	1.164	1.218	2.382	
50 a 59	789	811	1.600	—	—	—	—	—	789	811	1.600	
60 a 69	411	481	892	—	—	—	—	—	411	481	892	
70 a 79	194	249	443	—	—	—	—	—	194	249	443	
80 a 89	43	76	119	—	—	—	—	—	43	76	119	
90 a 99	9	23	32	1	1	2	—	—	10	24	34	
100 e +	—	5	5	—	—	—	—	—	—	5	5	
Idade ignorada Âge inconnu	1	2	3	—	—	—	4	6	10	5	8	13
TOTAL GERAL..... TOTAL GÉNÉRAL.....	16.756	18.471	35.227	1	1	2	4	6	10	16.761	18.478	35.239

CONVENÇÃO
CONVENTIONHomens } H
Hommes }
Mulheres } M
Femmes }
Total } T
Total }População do Município de Araruna, Estado da Parahyba do Norte, segundo
o sexo, a idade e a nacionalidadePopulation du Municipie de Araruna, de l'État de Parahyba do Norte,
d'après le sexe, l'âge et la nationalité

IDADE ÂGE	Brazileiros Brésiliens			Estrangeiros Étrangers			Nacionalidade ignorada Nationalité inconnue			Total Total		
	H	M	T	H	M	T	H	M	T	H	M	T
Dias..... Jours.....	19	24	43	—	—	—	—	—	—	19	24	43
Mezes..... Mois.....	325	328	653	—	—	—	—	—	—	325	328	653
1.....	328	320	648	—	—	—	—	—	—	328	320	648
2.....	457	463	920	—	—	—	—	—	—	457	463	920
3.....	551	496	1.047	—	—	—	—	—	—	551	496	1.047
4.....	454	465	919	—	—	—	—	—	—	454	465	919
5.....	461	411	872	—	—	—	—	—	—	461	411	872
6.....	425	447	872	—	—	—	—	—	—	425	447	872
7.....	479	415	894	—	—	—	—	—	—	479	415	894
8.....	415	366	781	—	—	—	—	—	—	415	366	781
9.....	319	278	597	—	—	—	—	—	—	319	278	597
10 a 14	1.552	1.481	3.033	—	—	—	—	—	—	1.552	1.481	3.033
Annos Ans	15 a 20	1.408	1.723	3.131	—	—	—	—	—	1.408	1.723	3.131
21 a 24	649	801	1.450	—	—	—	—	—	—	649	801	1.450
25 a 29	791	1.080	1.871	—	2	2	—	—	—	791	1.082	1.873
30 a 39	1.303	1.259	2.562	—	—	—	—	—	—	1.303	1.259	2.562
40 a 49	809	844	1.653	—	—	—	—	—	—	809	844	1.653
50 a 59	575	525	1.100	—	—	—	1	—	1	576	525	1.101
60 a 69	338	302	640	—	—	—	—	—	—	338	302	640
70 a 79	157	162	319	—	—	—	—	—	—	157	162	319
80 a 89	35	31	66	—	—	—	—	—	—	35	31	66
90 a 99	9	13	22	—	—	—	—	—	—	9	13	22
100 e +	—	1	1	—	—	—	—	—	—	—	1	1
Idade ignorada Âge inconnu	12	7	19	—	—	—	—	—	—	12	7	19
TOTAL GERAL..... TOTAL GÉNÉRAL	11.871	12.242	24.113	—	2	2	1	—	1	11.872	12.244	24.116

CONVENÇÃO
CONVENTION

Homens
Hommes } H

Mulheres
Femmes } M

Total
Total } T

População do Município de Areia, Estado da Parahyba do Norte, segundo o sexo, a idade e a nacionalidade

Population du Muncipe de Areia, de l'État de Parahyba do Norte, d'après le sexe, l'âge et la nationalité

IDADE ÂGE	Brazileiros Brésiliens			Estrangeiros Étrangers			Nacionalidade ignorada Nationalité inconnue			Total Total		
	H	M	T	H	M	T	H	M	T	H	M	T
Dias..... Jours	43	34	77	—	—	—	—	—	—	43	34	77
Mezes..... Mois	603	592	1.195	—	—	—	—	—	—	603	592	1.195
1.....	586	583	1.169	—	—	—	—	—	—	586	583	1.169
2.....	834	772	1.606	—	—	—	—	—	—	834	772	1.606
3.....	935	859	1.794	—	—	—	—	—	—	935	859	1.794
4.....	768	758	1.526	—	—	—	—	—	—	768	758	1.526
5.....	759	709	1.468	—	—	—	—	—	—	759	709	1.468
6.....	784	660	1.444	—	—	—	—	—	—	784	660	1.444
7.....	776	725	1.501	—	—	—	—	—	—	776	725	1.501
8.....	687	639	1.326	—	—	—	—	—	—	687	639	1.326
9.....	536	515	1.051	—	—	—	—	—	—	536	515	1.051
10 a 14	2.658	2.548	5.206	—	—	—	—	—	—	2.658	2.548	5.206
15 a 20	2.448	2.991	5.439	—	—	—	—	—	—	2.448	2.991	5.439
21 a 24	1.301	1.522	2.823	—	—	—	—	—	—	1.301	1.522	2.823
25 a 29	1.566	1.952	3.518	—	—	—	—	—	—	1.566	1.952	3.518
30 a 39	2.350	2.592	4.942	1	—	1	—	—	—	2.351	2.592	4.943
40 a 49	1.537	1.631	3.168	—	1	1	—	—	—	1.537	1.632	3.169
50 a 59	1.095	1.084	2.179	—	—	—	—	—	—	1.095	1.084	2.179
60 a 69	600	650	1.250	—	—	—	—	—	—	600	650	1.250
70 a 79	203	279	482	—	—	—	—	—	—	203	279	482
80 a 89	68	104	172	1	—	1	—	—	—	69	104	173
90 a 99	10	30	40	—	—	—	—	—	—	10	30	40
100 e +	2	3	5	—	—	—	—	—	—	2	3	5
Idade ignorada Âge inconnu	2	1	3	—	—	—	38	26	64	40	27	67
TOTAL GERAL..... TOTAL GÉNÉRAL	21.151	22.233	43.384	2	1	3	38	26	64	21.191	22.260	43.451

CONVENÇÃO
CONVENTION

Homens
Hommes } H

Mulheres
Femmes } M

Total
Total } T

População do Município de Bananeiras, Estado da Parahyba do Norte,
segundo o sexo, a idade e a nacionalidade

Population du Municipie de Bananeiras, de l'État de Parahyba do Norte,
d'après le sexe, l'âge et la nationalité

IDADE ÂGE	Brazileiros Brésiliens			Estrangeiros Étrangers			Nacionalidade ignorada Nationalité inconnue			Total Total		
	H	M	T	H	M	T	H	M	T	H	M	T
Dias Jours	34	49	83	—	—	—	—	—	—	34	49	83
Mezes Mois	732	729	1.461	—	—	—	—	—	—	732	729	1.461
1.....	586	530	1.116	—	—	—	—	—	—	586	530	1.116
2.....	977	960	1.937	—	—	—	—	—	—	977	960	1.937
3.....	974	983	1.957	—	—	—	—	—	—	974	983	1.957
4.....	805	826	1.631	—	1	1	—	—	—	805	827	1.632
5.....	813	864	1.677	—	—	—	—	—	—	813	864	1.677
6.....	753	794	1.547	—	—	—	—	—	—	753	794	1.547
7.....	886	833	1.719	—	—	—	—	—	—	886	833	1.719
8.....	785	773	1.558	—	—	—	—	—	—	785	773	1.558
9.....	551	606	1.157	—	—	—	—	—	—	551	606	1.157
10 a 14	2.730	3.117	5.847	—	—	—	—	—	—	2.730	3.117	5.847
Annos Ans	15 a 20	3.029	3.540	6.569	—	—	—	—	—	3.029	3.540	6.569
21 a 24	1.483	1.683	3.166	—	—	—	—	—	—	1.483	1.683	3.166
25 a 29	1.784	2.092	3.876	—	1	1	—	—	—	1.784	2.093	3.877
30 a 39	2.433	2.531	4.964	7	1	8	—	—	—	2.440	2.532	4.972
40 a 49	1.591	1.709	3.300	—	1	1	—	—	—	1.591	1.710	3.301
50 a 59	1.073	1.075	2.148	2	—	2	—	—	—	1.075	1.075	2.150
60 a 69	556	557	1.113	1	—	1	—	—	—	557	557	1.114
70 a 79	229	262	491	1	—	1	—	—	—	230	262	492
80 a 89	74	124	198	—	—	—	—	—	—	74	124	198
90 a 99	23	30	53	—	—	—	—	—	—	23	30	53
100 e +	—	1	1	—	—	—	—	—	—	—	1	1
Idade ignorada Âge inconnu	2	2	4	—	—	—	—	1	1	2	3	5
TOTAL GERAL..... TOTAL GÉNÉRAL	22.903	24.670	47.573	11	4	15	—	1	1	22.914	24.675	47.589

CONVENÇÃO
CONVENTION

Homens } H
Hommes }
Mulheres } M
Femmes }
Total } T
Total }

População do Município de Brejo do Cruz, Estado da Parahyba do Norte, segundo o sexo, a idade e a nacionalidade

Population du Municipie de Brejo do Cruz, de l'État de Parahyba do Norte, d'après le sexe, l'âge et la nationalité

IDADE ÂGE	Brazileiros Brésiliens			Estrangeiros Étrangers			Nacionalidade ignorada Nationalité inconnue			Total Total		
	H	M	T	H	M	T	H	M	T	H	M	T
Dias..... Jours	6	6	12	—	—	—	—	—	—	6	6	12
Mezes..... Mois	129	126	255	—	—	—	—	—	—	129	126	255
Annos Ans	1.....	155	160	315	—	—	—	—	—	155	160	315
	2.....	203	186	389	—	—	—	—	—	203	186	389
	3.....	207	172	379	—	—	—	—	—	207	172	379
	4.....	139	133	272	—	—	—	—	—	139	133	272
	5.....	211	169	380	—	—	—	—	—	211	169	380
	6.....	153	183	336	—	—	—	—	—	153	183	336
	7.....	194	162	356	—	—	—	—	—	194	162	356
	8.....	193	159	352	—	—	—	—	—	193	159	352
	9.....	115	127	242	—	—	—	—	—	115	127	242
	10 a 14	647	628	1.275	—	—	—	—	—	647	628	1.275
	15 a 20	571	658	1.229	—	—	—	—	—	571	658	1.229
	21 a 24	380	419	799	—	—	—	—	—	380	419	799
	25 a 29	437	492	929	—	—	—	—	—	437	492	929
	30 a 39	557	544	1.101	—	—	—	—	—	557	544	1.101
	40 a 49	331	391	722	—	—	—	—	—	331	391	722
	50 a 59	276	258	534	—	—	—	—	—	276	258	534
	60 a 69	139	167	306	—	—	—	—	—	139	167	306
70 a 79	78	70	148	—	—	—	—	—	78	70	148	
80 a 89	25	20	45	—	—	—	—	—	25	20	45	
90 a 99	2	3	5	—	—	—	—	—	2	3	5	
100 e +	—	1	1	—	—	—	—	—	—	1	1	
Idade ignorada Âge inconnu	—	—	—	—	—	—	—	—	—	—	—	
TOTAL GERAL..... TOTAL GÉNÉRAL	5.148	5.234	10.382	—	—	—	—	—	—	5.148	5.234	10.382

CONVENÇÃO
CONVENTION

Homens Hommes	}	H
Mulheres Femmes		
Total	}	T
Total		

**População do Município de Cabaceiras, Estado da Parahyba do Norte,
segundo o sexo, a idade e a nacionalidade**

Population du Municipie de Cabaceiras, de l'État de Parahyba do Norte,
d'après le sexe, l'âge et la nationalité

IDADE ÂGE	Brazileiros Brésiliens			Estrangeiros Étrangers			Nacionalidade ignorada Nationalité inconnue			Total Total		
	H	M	T	H	M	T	H	M	T	H	M	T
	Dias..... Jours	19	19	38	—	—	—	—	—	—	19	19
Mezes..... Mois	209	188	397	—	—	—	—	—	—	209	188	397
1.....	272	258	530	—	—	—	—	—	—	272	258	530
2.....	341	330	671	—	—	—	—	—	—	341	330	671
3.....	363	352	715	—	—	—	—	—	—	363	352	715
4.....	274	271	545	—	—	—	1	1	—	274	272	546
5.....	350	321	671	—	—	—	—	—	—	350	321	671
6.....	312	279	591	—	—	—	—	—	—	312	279	591
7.....	318	312	630	—	—	—	—	—	—	318	312	630
8.....	307	300	607	—	—	—	—	—	—	307	300	607
9.....	218	242	460	—	—	—	—	—	—	218	242	460
10 a 14	1.119	1.084	2.203	—	—	—	—	—	—	1.119	1.084	2.203
Annos Ann } 15 a 20	1.199	1.245	2.444	—	—	—	—	—	—	1.199	1.245	2.444
21 a 24	635	697	1.332	—	—	—	—	—	—	635	697	1.332
25 a 29	678	749	1.427	—	—	—	—	—	—	678	749	1.427
30 a 39	997	1.037	2.034	—	—	—	—	—	—	997	1.037	2.034
40 a 49	720	658	1.378	—	—	—	—	—	—	720	658	1.378
50 a 59	457	425	882	—	—	—	—	—	—	457	425	882
60 a 69	306	234	540	—	—	—	—	—	—	306	234	540
70 a 79	142	138	280	—	—	—	—	—	—	142	138	280
80 a 89	57	46	103	—	—	—	—	—	—	57	46	103
90 a 99	4	11	15	—	—	—	—	—	—	4	11	15
100 e +	2	5	7	—	1	1	—	—	—	2	6	8
Idade ignorada Âge inconnu	2	3	5	—	—	—	5	2	7	7	5	12
TOTAL GERAL..... TOTAL GÉNÉRAL	9.301	9.204	18.505	—	1	1	5	3	8	9.306	9.208	18.514

CONVENÇÃO
CONVENTION

Homens } H
Hommes }
Mulheres } M
Femmes }
Total } T
Total }

**População do Município de Cabedello, Estado da Parahyba do Norte,
segundo o sexo, a idade e a nacionalidade**

Population du Municipie de Cabedello, de l'État de Parahyba do Norte,
d'après le sexe, l'âge et la nationalité

IDADE ÂGE	Brazileiros Brésiliens			Estrangeiros Étrangers			Nacionalidade ignorada Nationalité inconnue			Total Total		
	H	M	T	H	M	T	H	M	T	H	M	T
Dias..... Jours	3	5	8	—	—	—	—	—	—	3	5	8
Mezes..... Mois	52	59	111	—	—	—	—	—	—	52	59	111
Annos Ans	1.....	64	66	130	—	—	—	—	—	64	66	130
	2.....	52	68	120	—	—	—	—	—	52	68	120
	3.....	74	72	146	—	—	—	—	—	74	72	146
	4.....	56	56	112	—	—	—	—	—	56	56	112
	5.....	76	71	147	—	—	—	—	—	76	71	147
	6.....	55	54	109	—	—	—	—	—	55	54	109
	7.....	71	72	143	—	—	—	—	—	71	72	143
	8.....	53	71	124	—	—	—	—	—	53	71	124
	9.....	49	45	94	—	—	—	—	—	49	45	94
	10 a 14	250	300	550	—	—	—	—	—	250	300	550
	15 a 20	343	420	763	—	—	—	—	—	343	420	763
	21 a 24	190	214	404	—	—	—	—	—	190	214	404
	25 a 29	235	331	566	—	—	—	—	—	235	331	566
	30 a 39	329	392	721	5	—	5	—	—	334	392	726
	40 a 49	241	295	536	2	1	3	—	—	243	296	539
	50 a 59	133	196	329	4	—	4	—	—	137	196	333
	60 a 69	68	100	168	3	1	4	—	—	71	101	172
	70 a 79	21	40	61	—	—	—	—	—	21	40	61
	80 a 89	4	15	19	—	—	—	—	—	4	15	19
90 a 99	—	4	4	—	—	—	—	—	—	4	4	
100 e +	—	1	1	—	—	—	—	—	—	1	1	
Idade ignorada Âge inconnu	—	1	1	—	—	—	1	—	1	1	2	
TOTAL GERAL..... TOTAL GÉNÉRAL	2.419	2.948	5.367	14	2	16	1	—	1	2.434	2.950	5.384

CONVENÇÃO
CONVENTION

{ Homens
Hommes } H

{ Mulheres
Femmes } M

{ Total
Total } T

**População do Município de Caiçara, Estado da Parahyba do Norte,
segundo o sexo, a idade e a nacionalidade**

Population du Municipè de Caiçara, de l'État de Parahyba do Norte,
d'après le sexe, l'âge et la nationalité

IDADE ÂGE	Brazileiros Brésiliens			Estrangeiros Étrangers			Nacionalidade ignorada Nationalité inconnue			Total Total		
	H	M	T	H	M	T	H	M	T	H	M	T
Dias Jours	33	27	60	—	—	—	—	—	—	33	27	60
Mezes Mois	260	285	545	—	—	—	—	—	—	260	285	545
1.....	349	347	696	—	—	—	—	—	—	349	347	696
2.....	465	461	926	—	—	—	—	—	—	465	461	926
3.....	508	470	978	—	—	—	—	—	—	508	470	978
4.....	416	421	837	—	—	—	—	—	—	416	421	837
5.....	387	407	794	—	—	—	—	—	—	387	407	794
6.....	454	417	871	—	—	—	—	—	—	454	417	871
7.....	430	381	811	—	—	—	—	—	—	430	381	811
8.....	396	398	794	—	—	—	—	—	—	396	398	794
9.....	272	321	593	—	—	—	—	—	—	272	321	593
10 a 14	1.443	1.480	2.923	—	—	—	—	—	—	1.443	1.480	2.923
Annos Ans	15 a 20	1.418	1.818	3.236	—	—	—	—	—	1.418	1.818	3.236
21 a 24	571	793	1.364	—	—	—	—	—	—	571	793	1.364
25 a 29	743	1.048	1.791	—	—	—	—	—	—	743	1.048	1.791
30 a 39	1.166	1.263	2.429	—	—	—	—	—	—	1.166	1.263	2.429
40 a 49	773	845	1.618	—	—	—	—	—	—	773	845	1.618
50 a 59	596	529	1.125	—	—	—	—	—	—	596	529	1.125
60 a 69	314	268	582	—	—	—	—	—	—	314	268	582
70 a 79	143	107	250	—	—	—	—	—	—	143	107	250
80 a 89	51	66	117	—	—	—	—	—	—	51	66	117
90 a 99	15	24	39	—	—	—	1	—	1	16	24	40
100 e +	5	4	9	—	—	—	—	—	—	5	4	9
Idade ignorada Âge inconnu	1	3	4	—	—	—	1	—	1	2	3	5
TOTAL GERAL..... TOTAL GÉNÉRAL	11.209	12.183	23.392	—	—	—	2	—	2	11.211	12.183	23.394

CONVENÇÃO
CONVENTION

Homens } H
Hommes }
Mulheres } M
Femmes }
Total } T
Total }

**População do Município de Cajazeiras, Estado da Parahyba do Norte,
segundo o sexo, a idade e a nacionalidade**

Population du Muncipe de Cajazeiras, de l'État de Parahyba do Norte,
d'après le sexe, l'âge et la nationalité

IDADE Âges	Brazileiros Brésiliens			Estrangeiros Étrangers			Nacionalidade ignorada Nationalité inconnue			Total Total		
	H	M	T	H	M	T	H	M	T	H	M	T
	Dias Jours	13	2	15	—	—	—	—	—	—	13	2
Mezes Mois	163	155	318	—	—	—	—	—	—	163	155	318
Annos Ans	1.....	138	117	255	—	—	—	—	—	138	117	255
	2.....	234	210	444	—	—	—	—	—	234	210	444
	3.....	243	264	507	—	—	—	—	—	243	264	507
	4.....	177	206	383	—	—	—	—	—	177	206	383
	5.....	232	168	400	—	—	—	—	—	232	168	400
	6.....	207	217	424	—	—	—	—	—	207	217	424
	7.....	219	233	452	—	—	—	—	—	219	233	452
	8.....	254	248	502	—	—	—	—	—	254	248	502
	9.....	181	179	360	—	—	—	—	—	181	179	360
	10 a 14	937	849	1.786	1	1	2	—	—	938	850	1.788
	15 a 20	1.060	1.003	2.063	—	—	—	—	—	1.060	1.003	2.063
	21 a 24	551	539	1.090	—	—	—	—	—	551	539	1.090
	25 a 29	651	650	1.301	—	—	—	—	—	651	650	1.301
	30 a 39	859	724	1.583	2	2	4	—	—	861	726	1.587
	40 a 49	367	427	794	1	—	1	—	—	368	427	795
	50 a 59	308	310	618	1	—	1	—	—	309	310	619
	60 a 69	131	171	302	1	—	1	—	—	132	171	303
70 a 79	46	66	112	—	—	—	—	—	46	66	112	
80 a 89	10	21	31	—	—	—	—	—	10	21	31	
90 a 99	1	3	4	—	—	—	—	—	1	3	4	
100 e +	1	—	1	—	—	—	—	—	1	—	1	
Idade ignorada Âge inconnu	4	1	5	—	—	—	—	—	4	1	5	
TOTAL CERAL..... TOTAL GÉNÉRAL	6.987	6.763	13.750	6	3	9	—	—	6.993	6.766	13.759	

CONVENÇÃO
CONVENTION

Homens } H
Hommes }
Mulheres } M
Femmes }
Total } T
Total }

**População do Município de Campina Grande, Estado da Parahyba do Norte,
segundo o sexo, a idade e a nacionalidade**

Population du Municipè de Campina Grande, de l'État de Parahyba do Norte,
d'après le sexe, l'âge et la nationalité

IDADE ÂGE	Brazileiros Brésiliens			Estrangeiros Étrangers			Nacionalidade ignorada Nationalité inconnue			Total Total		
	H	M	T	H	M	T	H	M	T	H	M	T
Dias..... Jours	63	82	145	—	—	—	—	—	—	63	82	145
Mezes..... Mois	899	930	1.829	—	—	—	—	—	—	899	930	1.829
1.....	887	907	1.794	—	—	—	—	—	—	887	907	1.794
2.....	1.372	1.282	2.654	—	—	—	—	—	—	1.372	1.282	2.654
3.....	1.435	1.349	2.784	—	—	—	—	—	—	1.435	1.349	2.784
4.....	1.207	1.183	2.390	—	—	—	—	—	—	1.207	1.183	2.390
5.....	1.227	1.191	2.418	—	—	—	—	—	—	1.227	1.191	2.418
6.....	1.250	1.109	2.359	1	—	1	1	—	1	1.252	1.109	2.361
7.....	1.202	1.198	2.400	—	—	—	—	—	—	1.202	1.198	2.400
8.....	1.226	1.170	2.396	—	—	—	—	—	—	1.226	1.170	2.396
9.....	878	855	1.733	—	—	—	—	—	—	878	855	1.733
10 a 14	4.526	4.399	8.925	—	—	—	—	—	—	4.526	4.399	8.925
15 a 20	4.302	5.387	9.689	1	1	2	—	—	—	4.303	5.388	9.691
21 a 24	2.543	2.737	5.280	5	1	6	—	1	1	2.548	2.739	5.287
25 a 29	2.430	2.820	5.250	8	3	11	—	—	—	2.438	2.823	5.261
30 a 39	3.529	3.769	7.298	10	—	10	—	—	—	3.539	3.769	7.308
40 a 49	2.541	2.582	5.123	1	1	2	—	—	—	2.542	2.583	5.125
50 a 59	1.747	1.628	3.375	1	—	1	—	—	—	1.748	1.628	3.376
60 a 69	850	848	1.698	—	—	—	—	—	—	850	848	1.698
70 a 79	346	443	789	1	—	1	—	—	—	347	443	790
80 a 89	117	171	288	—	—	—	—	—	—	117	171	288
90 a 99	17	39	56	—	—	—	—	—	—	17	39	56
100 e +	3	5	8	—	—	—	—	—	—	3	5	8
Idade ignorada Âge inconnu	21	23	44	—	—	—	23	22	45	44	45	89
TOTAL GERAL..... TOTAL GÉNÉRAL.....	34.618	36.107	70.725	28	6	34	24	23	47	34.670	36.136	70.806

CONVENÇÃO
CONVENTION

Homens } H
Hommes }
Mulheres } M
Femmes }
Total } T
Total }

**População do Município de Catolé do Rocha, Estado da Parahyba do Norte,
segundo o sexo, a idade e a nacionalidade**

Population du Municipè de Catolé do Rocha, de l'État de Parahyba do Norte,
d'après le sexe, l'âge et la nationalité

IDADE ÂGE	Brazileiros Brésiliens			Estrangeiros Étrangers			Nacionalidade ignorada Nationalité inconnue			Total Total		
	H	M	T	H	M	T	H	M	T	H	M	T
	Dias..... Jours	7	3	10	—	—	—	—	—	—	7	3
Mezes..... Mois	178	173	351	—	—	—	—	—	—	178	173	351
1.....	213	220	433	—	—	—	—	—	—	213	220	433
2.....	282	283	565	—	—	—	—	—	—	282	283	565
3.....	297	292	589	—	—	—	—	—	—	297	292	589
4.....	209	202	411	—	—	—	—	—	—	209	202	411
5.....	272	220	492	—	—	—	—	—	—	272	220	492
6.....	249	252	501	—	—	—	—	—	—	249	252	501
7.....	325	274	599	—	—	—	—	—	—	325	274	599
8.....	285	254	539	—	—	—	—	—	—	285	254	539
9.....	206	185	391	—	—	—	—	—	—	206	185	391
10 a 14	911	948	1.859	—	—	—	—	—	—	911	948	1.859
15 a 20	962	1.112	2.074	—	—	—	—	—	—	962	1.112	2.074
21 a 24	698	642	1.340	—	—	—	—	—	—	698	642	1.340
25 a 29	717	713	1.430	—	—	—	—	—	—	717	713	1.430
30 a 39	869	894	1.763	—	—	—	—	—	—	869	894	1.763
40 a 49	422	517	939	—	—	—	—	—	—	422	517	939
50 a 59	387	384	771	—	—	—	—	—	—	387	384	771
60 a 69	207	198	405	—	—	—	—	—	—	207	198	405
70 a 79	93	111	204	—	—	—	—	—	—	93	111	204
80 a 89	34	31	65	—	—	—	—	—	—	34	31	65
90 a 99	5	7	12	—	—	—	—	—	—	5	7	12
100 e +	—	—	—	—	—	—	—	—	—	—	—	—
Idade ignorada Âge inconnu	3	8	11	—	—	—	—	—	—	3	8	11
TOTAL GERAL..... TOTAL GÉNÉRAL	7.831	7.923	15.754	—	—	—	—	—	—	7.831	7.923	15.754

CONVENÇÃO
CONVENTION

Homens
Hommes } H

Mulheres
Femmes } M

Total
Total } T

População do Município de Conceição, Estado da Parahyba do Norte,
segundo o sexo, a idade e a nacionalidade

Population du Municip de Conceição, de l'État de Parahyba do Norte,
d'après le sexe, l'âge et la nationalité

IDADE ÂGE	Brazileiros Brésiliens			Estrangeiros Étrangers			Nacionalidade ignorada Nationalité inconnue			Total Total		
	H	M	T	H	M	T	H	M	T	H	M	T
	Dias..... Jours.....	7	5	12	—	—	—	—	—	—	7	5
Mezes..... Mois.....	79	93	172	—	—	—	—	—	—	79	93	172
1.....	102	119	221	—	—	—	—	—	—	102	119	221
2.....	136	146	282	—	—	—	—	—	—	136	146	282
3.....	196	177	373	—	—	—	—	—	—	196	177	373
4.....	159	139	298	—	—	—	—	—	—	159	139	298
5.....	167	166	333	—	—	—	—	—	—	167	166	333
6.....	171	150	321	—	—	—	—	—	—	171	150	321
7.....	159	160	319	—	—	—	—	—	—	159	160	319
8.....	169	156	325	—	—	—	—	—	—	169	156	325
9.....	145	114	259	—	—	—	—	—	—	145	114	259
10 a 14	706	613	1.319	—	—	—	—	—	—	706	613	1.319
Annos Ans	15 a 20	670	695	1.365	—	—	—	—	—	670	695	1.365
21 a 24	366	398	764	—	—	—	—	—	—	366	398	764
25 a 29	405	457	862	—	—	—	—	—	—	405	457	862
30 a 39	562	521	1.083	—	—	—	—	—	—	562	521	1.083
40 a 49	253	300	553	1	—	1	—	—	—	254	300	554
50 a 59	190	205	395	—	—	—	—	—	—	190	205	395
60 a 69	73	81	154	—	—	—	—	—	—	73	81	154
70 a 79	26	56	82	—	—	—	—	—	—	26	56	82
80 a 89	15	20	35	—	—	—	—	—	—	15	20	35
90 a 99	1	10	11	—	—	—	—	—	—	1	10	11
100 e +	—	1	1	—	—	—	—	—	—	—	1	1
Idade ignorada Âge inconnu	2	2	4	—	—	—	—	—	—	2	2	4
TOTAL GERAL..... TOTAL GÉNÉRAL	4.759	4.784	9.543	1	—	1	—	—	—	4.760	4.784	9.544

CONVENÇÃO
CONVENTION

Homens } H
Hommes }
Mulheres } M
Femmes }
Total } T
Total }

**População do Município de Espírito Santo, Estado da Paraíba do Norte,
segundo o sexo, a idade e a nacionalidade**

Population du Muncipe de Espírito Santo, de l'État de Parahyba do Norte,
d'après le sexe, l'âge et la nationalité

IDADE ÂGE	Brazileiros Brésiliens			Estrangeiros Étrangers			Nacionalidade ignorada Nationalité inconnue			Total Total		
	H	M	T	H	M	T	H	M	T	H	M	T
Dias Jours	34	34	68	—	—	—	—	—	—	34	34	68
Mezes Mois	522	505	1.027	—	—	—	—	—	—	522	505	1.027
Anos Ans	1.....	431	471	902	—	—	—	—	—	431	471	902
	2.....	730	753	1.483	—	—	—	—	—	730	753	1.483
	3.....	805	767	1.572	—	—	—	—	—	805	767	1.572
	4.....	698	697	1.395	—	—	—	—	—	698	697	1.395
	5.....	625	676	1.301	—	—	—	—	—	625	676	1.301
	6.....	667	667	1.334	—	—	—	—	—	667	667	1.334
	7.....	620	696	1.316	—	—	—	—	—	620	696	1.316
	8.....	670	626	1.296	—	—	—	—	—	670	626	1.296
	9.....	497	481	978	—	—	—	—	—	497	481	978
	10 a 14	2.390	2.296	4.686	—	—	—	—	—	2.390	2.296	4.686
	15 a 20	2.324	2.624	4.948	—	—	—	—	—	2.324	2.624	4.948
	21 a 24	1.018	1.167	2.185	—	—	—	—	—	1.018	1.167	2.185
	25 a 29	1.183	1.449	2.632	—	1	1	—	—	1.183	1.450	2.633
	30 a 39	1.737	2.014	3.751	3	—	3	—	—	1.740	2.014	3.754
40 a 49	1.494	1.531	3.025	4	—	4	1	—	1.499	1.531	3.030	
50 a 59	904	919	1.823	2	—	2	—	—	906	919	1.825	
60 a 69	509	481	990	—	—	—	—	—	509	481	990	
70 a 79	226	251	477	—	—	—	—	—	226	251	477	
80 a 89	61	82	143	1	—	1	—	—	62	82	144	
90 a 99	14	17	31	—	—	—	—	—	14	17	31	
100 e +	4	4	8	—	—	—	—	—	4	4	8	
Idade ignorada Âge inconnu	2	—	2	—	—	—	—	—	2	—	2	
TOTAL GERAL..... TOTAL GÉNÉRAL	18.165	19.208	37.373	10	1	11	1	—	1	18.176	19.209	37.385

CONVENÇÃO
CONVENTION

Homens
Hommes } H

Mulheres
Femmes } M

Total
Total } T

População do Município de Guarabira, Estado da Parahyba do Norte,
segundo o sexo, a idade e a nacionalidade

Population du Municipè de Guarabira, de l'État de Parahyba do Norte.
d'après le sexe, l'âge et la nationalité

IDADE ÂGE	Brazileiros Brésiliens			Estrangeiros Étrangers			Nacionalidade ignorada Nationalité inconnue			Total Total			
	H	M	T	H	M	T	H	M	T	H	M	T	
	Dias Jours	72	70	142	—	—	—	—	—	—	72	70	142
Mezes Mois	781	878	1.659	—	—	—	—	—	—	781	878	1.659	
1.....	699	799	1.498	—	—	—	—	—	—	699	799	1.498	
2.....	1.013	1.060	2.073	—	—	—	—	—	—	1.013	1.060	2.073	
3.....	1.161	1.126	2.287	—	—	—	—	—	—	1.161	1.126	2.287	
4.....	952	963	1.915	—	—	—	—	—	—	952	963	1.915	
5.....	891	858	1.749	—	—	—	—	—	—	891	858	1.749	
6.....	931	821	1.752	—	—	—	—	—	—	931	821	1.752	
7.....	950	969	1.919	—	—	—	—	—	—	950	969	1.919	
8.....	881	907	1.788	1	—	—	1	—	—	882	907	1.789	
9.....	676	679	1.355	—	—	—	—	—	—	676	679	1.355	
10 a 14	3.606	3.623	7.229	—	—	—	—	—	—	3.606	3.623	7.229	
Anos Ans	15 a 20	3.592	4.596	8.188	1	—	—	1	—	—	3.593	4.596	8.189
21 a 24	1.774	2.205	3.979	2	—	—	—	2	—	—	1.776	2.205	3.981
25 a 29	2.062	2.622	4.684	—	1	—	—	1	—	—	2.062	2.623	4.685
30 a 39	3.010	3.483	6.493	7	1	—	—	8	—	1	3.017	3.485	6.502
40 a 49	2.125	2.317	4.442	—	—	—	—	—	—	—	2.125	2.317	4.442
50 a 59	1.547	1.529	3.076	2	—	—	—	2	—	—	1.549	1.529	3.078
60 a 69	806	876	1.682	1	—	—	—	1	—	—	807	876	1.683
70 a 79	345	434	779	—	—	—	—	—	—	—	345	434	779
80 a 89	97	167	264	1	—	—	—	1	—	—	98	167	265
90 a 99	22	51	73	—	—	—	—	—	—	—	22	51	73
100 e +	7	6	13	—	—	—	—	—	—	—	7	6	13
Idade ignorada Âge inconnu	22	14	36	—	—	—	—	2	—	2	24	14	35
TOTAL GERAL..... TOTAL GÉNÉRAL	28.022	31.053	59.075	15	2	17	2	1	3	28.039	31.056	59.095	

CONVENÇÃO
CONVENTION

Homens
Hommes } H
Mulheres
Femmes } M
Total
Total } T

População do Município de Ingá, Estado da Parahyba do Norte, segundo o sexo, a idade e a nacionalidade

Population du Municipè de Ingá, de l'État de Parahyba do Norte, d'après le sexe, l'âge et la nationalité

IDADE ÂGE	Brazileiros Brésiliens			Estrangeiros Étrangers			Nacionalidade ignorada Nationalité inconnue			Total Total		
	H	M	T	H	M	T	H	M	T	H	M	T
Dias..... Jours	28	27	55	—	—	—	—	—	—	28	27	55
Mezes..... Mois	259	307	566	—	—	—	—	—	—	259	307	566
1.....	262	239	501	—	—	—	—	—	—	262	239	501
2.....	350	426	776	—	—	—	—	1	1	350	427	777
3.....	390	396	786	—	—	—	—	—	—	390	396	786
4.....	335	338	673	—	—	—	—	—	—	335	338	673
5.....	315	320	635	—	—	—	—	—	—	315	320	635
6.....	330	319	649	—	—	—	—	—	—	330	319	649
7.....	336	336	672	—	—	—	—	—	—	336	336	672
8.....	348	274	622	—	—	—	—	—	—	348	274	622
9.....	212	232	444	—	—	—	—	—	—	212	232	444
10 a 14	1.311	1.262	2.573	—	—	—	—	—	—	1.311	1.262	2.573
Annos Ans { 15 a 20	1.326	1.504	2.830	—	—	—	—	—	—	1.326	1.504	2.830
21 a 24	722	830	1.552	—	—	—	—	—	—	722	830	1.552
25 a 29	722	925	1.647	—	—	—	—	—	—	722	925	1.647
30 a 39	1.008	1.120	2.128	2	—	—	2	—	—	1.010	1.120	2.130
40 a 49	738	796	1.534	1	—	—	1	—	—	739	796	1.535
50 a 59	470	462	932	—	—	—	—	—	—	470	462	932
60 a 69	279	275	554	—	—	—	—	—	—	279	275	554
70 a 79	111	116	227	—	—	—	—	—	—	111	116	227
80 a 89	28	41	69	—	—	—	—	—	—	28	41	69
90 a 99	11	11	22	—	—	—	—	—	—	11	11	22
100 e +	2	5	7	—	—	—	—	—	—	2	5	7
Idade ignorada Âge inconnu	11	11	22	—	—	—	—	1	1	12	11	23
TOTAL GERAL..... TOTAL GÉNÉRAL	9.904	10.572	20.476	3	—	3	1	1	2	9.908	10.573	20.481

CONVENÇÃO
CONVENTION

Homens Hommes	} H
Mulheres Femmes	
Total Total	} T

**População do Município de Itabayanna, Estado da Parahyba do Norte,
segundo o sexo, a idade e a nacionalidade**

Population du Municipie de Itabayanna, de l'État de Parahyba do Norte,
d'après le sexe, l'âge et la nationalité

IDADE ÂGE	Brazileiros Brésiliens			Estrangeiros Étrangers			Nacionalidade ignorada Nationalité inconnue			Total Total		
	H	M	T	H	M	T	H	M	T	H	M	T
	Dias..... Jours	48	33	81	—	—	—	—	—	—	48	33
Mezes..... Mois	485	478	963	—	—	—	—	—	—	485	478	963
1.....	410	417	827	—	—	—	—	—	—	410	417	827
2.....	585	557	1.142	—	—	—	—	—	—	585	557	1.142
3.....	644	645	1.289	—	—	—	—	—	—	644	645	1.289
4.....	553	499	1.052	—	—	—	—	—	—	553	499	1.052
5.....	523	518	1.041	—	—	—	—	—	—	523	518	1.041
6.....	511	546	1.057	—	—	—	—	—	—	511	546	1.057
7.....	515	532	1.047	—	—	—	—	—	—	515	532	1.047
8.....	475	495	970	—	—	—	—	—	—	475	495	970
9.....	356	314	670	—	—	—	—	—	—	356	314	670
10 a 14	2.068	1.875	3.943	—	—	—	—	—	—	2.068	1.875	3.943
15 a 20	2.091	2.660	4.751	1	—	1	—	—	—	2.092	2.660	4.752
21 a 24	1.094	1.304	2.398	2	—	2	—	—	—	1.096	1.304	2.400
25 a 29	1.218	1.452	2.670	—	1	1	1	—	1	1.219	1.453	2.672
30 a 39	1.697	1.893	3.590	3	1	4	—	—	—	1.700	1.894	3.594
40 a 49	1.317	1.369	2.686	2	—	2	1	—	1	1.320	1.369	2.689
50 a 59	791	839	1.630	3	1	4	—	—	—	794	840	1.634
60 a 69	476	483	959	1	—	1	—	—	—	477	483	960
70 a 79	162	192	354	—	—	—	—	—	—	162	192	354
80 a 89	47	62	109	—	—	—	—	—	—	47	62	109
90 a 99	13	14	27	—	—	—	—	—	—	13	14	27
100 e +	2	2	4	—	—	—	—	—	—	2	2	4
Idade ignorada Âge inconnu	1	—	1	—	—	—	—	—	—	1	—	1
TOTAL GERAL..... TOTAL GÉNÉRAL	16.082	17.179	33.261	12	3	15	2	—	2	16.096	17.182	33.278

CONVENÇÃO
CONVENTION

{ Homens } H
 { Hommes }
 { Mulheres } M
 { Femmes }
 { Total } T
 { Total }

População do Município de Mamanguape, Estado da Parahyba do Norte, segundo o sexo, a idade e a nacionalidade

Population du Municip de Mamanguape, de l'État de Parahyba do Norte, d'après le sexe, l'âge et la nationalité

IDADE ÂGE	Brazileiros Brésiliens			Estrangeiros Étrangers			Nacionalidade ignorada Nationalité inconnue			Total Total		
	H	M	T	H	M	T	H	M	T	H	M	T
	Dias Jours	13	39	52	—	—	—	—	—	—	13	39
Mezes Mois	495	490	985	—	—	—	—	—	—	495	490	985
Annos Ans	1.....	512	491	1.003	—	—	—	—	—	512	491	1.003
	2.....	689	702	1.391	—	—	—	—	—	689	702	1.391
	3.....	771	707	1.478	—	—	—	—	—	771	707	1.478
	4.....	648	632	1.280	—	—	—	—	—	648	632	1.280
	5.....	632	625	1.257	—	—	—	—	—	632	625	1.257
	6.....	653	631	1.284	—	—	—	—	—	653	631	1.284
	7.....	627	663	1.290	—	—	—	—	—	627	663	1.290
	8.....	722	660	1.382	—	—	—	—	—	722	660	1.382
	9.....	451	460	911	—	—	—	—	—	451	460	911
	10 a 14	2.514	2.337	4.851	—	—	—	—	—	2.514	2.337	4.851
	15 a 20	2.478	2.975	5.453	—	—	—	—	—	2.478	2.975	5.453
	21 a 24	1.004	1.192	2.196	—	—	—	—	—	1.004	1.192	2.196
	25 a 29	1.220	1.544	2.764	11	1	12	—	—	1.231	1.545	2.776
	30 a 39	2.001	2.338	4.339	3	1	4	—	—	2.004	2.339	4.343
	40 a 49	1.553	1.708	3.261	3	—	3	—	—	1.556	1.708	3.264
	50 a 59	1.110	1.046	2.156	1	—	1	—	—	1.111	1.046	2.157
	60 a 69	644	671	1.315	—	—	—	—	—	644	671	1.315
	70 a 79	269	339	608	1	—	1	—	—	270	339	609
	80 a 89	76	112	188	—	1	1	—	—	76	113	189
90 a 99	21	27	48	—	—	—	—	—	21	27	48	
100 e +	3	12	15	—	—	—	—	—	3	12	15	
Idade ignorada Âge inconnu	3	2	5	—	—	—	—	—	3	2	5	
TOTAL GERAL..... TOTAL GÉNÉRAL	19.109	20.403	39.512	19	3	22	—	—	19.128	20.406	39.534	

CONVENÇÃO
CONVENTION

Homens
Hommes } H

Mulheres
Femmes } M

Total
Total } T

**População do Município de Misericórdia, Estado da Parahyba do Norte,
segundo o sexo, a idade e a nacionalidade**

Population du Muncipe de Misericordia, de l'État de Parahyba do Norte.
d'après le sexe, l'âge et la nationalité

IDADE ÂGE	Brazileiros Brésiliens			Estrangeiros Étrangers			Nacionalidade ignorada Nationalité inconnue			Total Total			
	H	M	T	H	M	T	H	M	T	H	M	T	
Dias Jours	5	7	12	—	—	—	—	—	—	5	7	12	
Mezes. Mois	100	105	205	—	—	—	—	—	—	100	105	205	
(1.....	115	125	240	—	—	—	—	—	—	115	125	240	
2.....	203	194	397	—	—	—	—	—	—	203	194	397	
3.....	221	244	465	—	—	—	—	—	—	221	244	465	
4.....	144	168	312	—	—	—	—	—	—	144	168	312	
5.....	220	235	455	—	—	—	—	—	—	220	235	455	
6.....	180	200	380	—	—	—	—	—	—	180	200	380	
7.....	195	205	400	—	—	—	—	—	—	195	205	400	
8.....	226	212	438	—	—	—	—	—	—	226	212	438	
9.....	170	151	321	—	—	—	—	—	—	170	151	321	
10 a 14	785	795	1.580	—	—	—	—	—	—	785	795	1.580	
15 a 20	786	895	1.681	—	—	—	—	—	—	786	895	1.681	
21 a 24	504	514	1.018	—	—	—	—	—	—	504	514	1.018	
25 a 29	610	645	1.255	—	—	—	—	—	—	610	645	1.255	
30 a 39	772	694	1.466	—	—	—	—	—	—	772	694	1.466	
40 a 49	346	368	714	—	—	—	—	—	—	346	368	714	
50 a 59	228	265	493	—	—	—	—	—	—	228	265	493	
60 a 69	119	97	216	1	—	—	1	—	—	120	97	217	
70 a 79	49	67	116	—	—	—	—	—	—	49	67	116	
80 a 89	4	12	16	—	—	—	—	—	—	4	12	16	
90 a 99	3	4	7	—	—	—	—	—	—	3	4	7	
(100 e +	—	—	—	—	—	—	—	—	—	—	—	—	
Idade ignorada Âge inconnu	5	5	10	—	—	—	13	7	20	18	12	30	
TOTAL GERAL..... TOTAL GÉNÉRAL	5.990	6.207	12.197	1	—	—	1	13	7	20	6.004	6.214	12.218

CONVENÇÃO
CONVENTION

{ Homens } H
{ Hommes }
{ Mulheres } M
{ Femmes }
{ Total } T
{ Total }

**População do Município de Parahyba, Estado da Parahyba do Norte,
segundo o sexo, a idade e a nacionalidade**

Population du Municipie de Parahyba, de l'État de Parahyba do Norte,
d'après le sexe, l'âge et la nationalité

IDADE ÂGE	Brazileiros Brésiliens			Estrangeiros Étrangers			Nacionalidade ignorada Nationalité inconnue			Total Total		
	H	M	T	H	M	T	H	M	T	H	M	T
Dias..... Jours	38	42	80	—	—	—	—	—	—	38	42	80
Mezes..... Mois	587	613	1.200	—	—	—	—	—	—	587	613	1.200
1.....	490	475	965	—	—	—	—	—	—	490	475	965
2.....	797	703	1.500	—	1	1	1	—	—	797	704	1.501
3.....	744	791	1.535	—	1	1	1	—	—	744	792	1.536
4.....	731	628	1.359	—	2	2	—	—	—	731	630	1.361
5.....	724	651	1.375	2	—	2	—	—	—	726	651	1.377
6.....	650	597	1.247	1	2	3	—	—	—	651	599	1.250
7.....	644	707	1.351	2	2	4	—	—	—	646	709	1.355
8.....	698	629	1.327	1	1	2	—	—	—	699	630	1.329
9.....	510	540	1.050	2	1	3	—	—	—	512	541	1.053
10 a 14	2.804	2.846	5.650	5	8	13	—	—	—	2.809	2.854	5.663
Annos Ans 15 a 20	3.645	4.360	8.005	14	12	26	—	—	—	3.659	4.372	8.031
21 a 24	2.480	2.393	4.873	17	9	26	—	—	—	2.497	2.402	4.899
25 a 29	2.257	2.738	4.995	38	12	50	—	—	—	2.295	2.750	5.045
30 a 39	2.773	3.406	6.179	71	33	104	—	—	—	2.844	3.439	6.283
40 a 49	1.987	2.637	4.624	49	29	78	—	—	—	2.036	2.666	4.702
50 a 59	1.212	1.615	2.827	17	14	31	—	—	—	1.229	1.629	2.858
60 a 69	563	972	1.535	17	13	30	—	—	—	580	985	1.565
70 a 79	219	400	619	2	—	2	—	—	—	221	400	621
80 a 89	79	129	208	1	—	1	—	—	—	80	129	209
90 a 99	16	57	73	—	—	—	—	—	—	16	57	73
100 e +	2	4	6	—	—	—	—	—	—	2	4	6
Idade ignorada Âge inconnu	11	7	18	—	—	—	5	5	10	16	12	28
TOTAL GERAL..... TOTAL GÉNÉRAL	24.661	27.940	52.601	239	140	379	5	5	10	24.905	28.085	52.990

CONVENÇÃO
CONVENTION

{ Homens
Hommes } H

{ Mulheres
Femmes } M

{ Total
Total } T

População do Município de Patos, Estado da Parahyba do Norte,
segundo o sexo, a idade e a nacionalidade

Population du Municipie de Patos, de l'État de Parahyba do Norte,
d'après le sexe, l'âge et la nationalité

IDADE ÂGE	Brazileiros Brésiliens			Estrangeiros Étrangers			Nacionalidade ignorada Nationalité inconnue			Total Total			
	H	M	T	H	M	T	H	M	T	H	M	T	
	Dias Jours	15	13	28	—	—	—	—	—	—	15	13	28
Mezes Mois	185	185	370	—	—	—	—	—	—	185	185	370	
1.....	258	266	524	—	—	—	—	—	—	258	266	524	
2.....	392	287	669	—	—	—	—	—	—	392	287	669	
3.....	349	314	663	—	—	—	—	—	—	349	314	663	
4.....	279	277	556	—	—	—	—	—	—	279	277	556	
5.....	350	322	672	—	—	—	—	—	—	350	322	672	
6.....	330	333	663	—	—	—	—	—	—	330	333	663	
7.....	319	333	652	—	—	—	—	—	—	319	333	652	
8.....	360	357	717	—	—	—	—	—	—	360	357	717	
9.....	233	243	476	—	—	—	—	—	—	233	243	476	
10 a 14	1.246	1.188	2.434	—	—	—	—	—	—	1.246	1.188	2.434	
Annos Âns	15 a 20	1.445	1.408	2.853	—	—	—	—	—	1.445	1.408	2.853	
21 a 24	863	763	1.626	—	—	—	—	—	—	863	763	1.626	
25 a 29	913	863	1.776	2	—	—	2	—	—	915	863	1.778	
30 a 39	1.205	1.022	2.227	2	—	—	2	—	—	1.207	1.022	2.229	
40 a 49	722	601	1.323	—	—	—	—	—	—	722	601	1.323	
50 a 59	467	464	931	—	—	—	—	—	—	467	464	931	
60 a 69	221	228	449	—	—	—	—	—	—	221	228	449	
70 a 79	97	100	197	—	—	—	—	—	—	97	100	197	
80 a 89	20	39	59	—	—	—	—	—	—	20	39	59	
90 a 99	8	10	18	—	—	—	—	—	—	8	10	18	
100 e +	1	1	2	—	—	—	—	—	—	1	1	2	
Idade ignorada Âge inconnu	1	7	8	—	—	—	4	—	4	5	7	12	
TOTAL GERAL..... TOTAL GÉNÉRAL	10.269	9.624	19.893	4	—	—	4	4	—	4	10.277	9.624	19.901

CONVENÇÃO
CONVENTION

Homens } H
Hommes }
Mulheres } M
Femmes }
Total } T
Total }

População do Município de Pedras de Fogo, Estado da Parahyba do Norte, segundo o sexo, a idade e a nacionalidade

Population du Municipie de Pedras de Fogo, de l'État de Parahyba do Norte, d'après le sexe, l'âge et la nationalité

IDADE ÂGE	Brazileiros Brésiliens			Estrangeiros Étrangers			Nacionalidade ignorada Nationalité inconnue			Total Total		
	H	M	T	H	M	T	H	M	T	H	M	T
Dias..... Jours	9	8	17	—	—	—	—	—	—	9	8	17
Mezes..... Mois	177	181	358	—	—	—	—	—	—	177	181	358
1.....	149	152	301	—	—	—	—	—	—	149	152	301
2.....	239	249	488	—	—	—	—	—	—	239	249	488
3.....	244	291	535	—	—	—	—	—	—	244	291	535
4.....	211	231	442	—	—	—	—	—	—	211	231	442
5.....	240	211	451	—	—	—	—	—	—	240	211	451
6.....	201	188	389	—	—	—	—	—	—	201	188	389
7.....	203	188	391	—	—	—	—	—	—	203	188	391
8.....	215	201	416	—	—	—	—	—	—	215	201	416
9.....	138	134	272	—	—	—	—	—	—	138	134	272
10 a 14	688	713	1.401	—	—	—	—	—	—	688	713	1.401
15 a 20	757	873	1.630	—	—	—	—	—	—	757	873	1.630
21 a 24	368	452	820	—	—	—	—	—	—	368	452	820
25 a 29	409	580	989	—	—	—	—	—	—	409	580	989
30 a 39	677	686	1.363	1	—	—	1	—	—	678	686	1.364
40 a 49	504	578	1.082	—	—	—	—	—	—	504	578	1.082
50 a 59	316	334	650	—	—	—	—	—	—	316	334	650
60 a 69	171	170	341	—	—	—	—	—	—	171	170	341
70 a 79	76	88	164	—	—	—	—	—	—	76	88	164
80 a 89	26	26	52	—	—	—	—	—	—	26	26	52
90 a 99	4	6	10	—	—	—	—	—	—	4	6	10
100 e +	1	—	1	—	—	—	—	—	—	1	—	1
Idade ignorada Âge inconnu	1	1	2	—	—	—	—	—	—	1	1	2
TOTAL GERAL..... TOTAL GÉNÉRAL	6.024	6.541	12.565	1	—	—	1	—	—	6.025	6.541	12.566

CONVENÇÃO
CONVENTION

Homens Hommes	}	H
Mulheres Femmes		
Total	}	T
Total		

População do Município de Piancó, Estado da Parahyba do Norte,
segundo o sexo, a idade e a nacionalidade

Population du Municipie de Piancó, de l'État de Parahyba do Norte,
d'après le sexe, l'âge et la nationalité

IDADE ÂGE	Brazileiros Brésiliens			Estrangeiros Étrangers			Nacionalidade ignorada Nationalité inconnue			Total Total		
	H	M	T	H	M	T	H	M	T	H	M	T
	Dias..... Jours	11	20	31	—	—	—	—	—	—	11	20
Mezes..... Mois	258	277	535	—	—	—	—	—	—	258	277	535
1.....	296	284	580	—	—	—	—	—	—	296	284	580
2.....	383	351	734	—	—	—	—	—	—	383	351	734
3.....	444	384	828	—	—	—	—	—	—	444	384	828
4.....	369	391	760	—	—	—	—	—	—	369	391	760
5.....	436	397	833	—	—	—	—	—	—	436	397	833
6.....	389	386	775	—	—	—	—	—	—	389	386	775
7.....	427	427	854	—	—	—	—	—	—	427	427	854
8.....	392	388	780	—	—	—	—	—	—	392	388	780
9.....	305	316	621	—	—	—	—	—	—	305	316	621
10 a 14	1.582	1.446	3.028	—	—	—	—	—	—	1.582	1.446	3.028
15 a 20	1.436	1.621	3.057	—	—	—	—	—	—	1.436	1.621	3.057
21 a 24	981	961	1.942	—	—	—	1	1	—	981	962	1.943
25 a 29	1.092	1.014	2.106	—	—	—	1	—	1	1.093	1.014	2.107
30 a 39	1.338	1.307	2.645	—	—	—	—	—	—	1.338	1.307	2.645
40 a 49	729	765	1.494	—	—	—	—	—	—	729	765	1.494
50 a 59	520	551	1.071	1	—	—	1	—	—	521	551	1.072
60 a 69	262	258	520	—	—	—	—	—	—	262	258	520
70 a 79	105	134	239	1	—	—	1	—	—	106	134	240
80 a 89	33	34	67	—	—	—	—	—	—	33	34	67
90 a 99	2	16	18	—	—	—	—	—	—	2	16	18
100 e +	—	—	—	—	—	—	—	—	—	—	—	—
Idade ignorada Âge inconnu	4	3	7	—	—	—	1	—	1	5	3	8
TOTAL GERAL..... TOTAL GÉNÉRAL	11.794	11.731	23.525	2	—	—	2	1	3	11.798	11.732	23.530

CONVENÇÃO
CONVENTION

Homens } H
Hommes }
Mulheres } M
Femmes }
Total } T
Total }

**População do Município de Picuhy, Estado da Parahyba do Norte,
segundo o sexo, a idade e a nacionalidade**

Population du Municip de Picuhy, de l'État de Farahyba do Norte,
d'après le sexe, l'âge et la nationalité

IDADE ÂGE	Brazileiros Brésiliens			Estrangeiros Étrangers			Nacionalidade ignorada Nationalité inconnue			Total Total		
	H	M	T	H	M	T	H	M	T	H	M	T
Dias..... Jours	24	20	44	—	—	—	—	—	—	24	20	44
Mezes..... Mois	242	259	501	—	—	—	—	—	—	242	259	501
1.....	369	361	730	—	—	—	—	—	—	369	361	730
2.....	428	431	859	—	—	—	—	—	—	428	431	859
3.....	454	434	888	—	—	—	—	—	—	454	434	888
4.....	353	334	687	—	—	—	—	—	—	353	334	687
5.....	404	443	847	—	—	—	—	—	—	404	443	847
6.....	386	395	781	—	—	—	—	—	—	386	395	781
7.....	378	370	748	—	—	—	—	—	—	378	370	748
8.....	360	390	750	—	—	—	—	—	—	360	390	750
9.....	305	285	590	—	—	—	—	—	—	305	285	590
10 a 14	1.379	1.284	2.663	—	—	—	—	—	—	1.379	1.284	2.663
15 a 20	1.321	1.452	2.773	—	—	—	—	—	—	1.321	1.452	2.773
21 a 24	884	939	1.823	—	—	—	—	—	—	884	939	1.823
25 a 29	925	986	1.911	—	—	—	—	—	—	925	986	1.911
30 a 39	1.393	1.348	2.741	—	—	—	—	—	—	1.393	1.348	2.741
40 a 49	828	836	1.664	—	—	—	—	—	—	828	836	1.664
50 a 59	613	644	1.257	—	—	—	—	—	—	613	644	1.257
60 a 69	445	397	842	—	—	—	—	—	—	445	397	842
70 a 79	174	172	346	—	—	—	—	—	—	174	172	346
80 a 89	56	81	137	—	—	—	—	—	—	56	81	137
90 a 99	10	31	41	—	—	—	—	—	—	10	31	41
100 e +	1	3	4	—	—	—	—	—	—	1	3	4
Idade ignorada Âge Inconnu	4	2	6	—	—	—	1	1	2	5	3	8
TOTAL GERAL..... TOTAL GÉNÉRAL	11.736	11.897	23.633	—	—	—	1	1	2	11.737	11.898	23.635

CONVENÇÃO
CONVENTION

Homens
Hommes } H

Mulheres
Femmes } M

Total
Total } T

População do Município de Pilar, Estado da Parahyba do Norte, segundo
o sexo, a idade e a nacionalidade

Population du Municipie de Pilar, de l'État de Parahyba do Norte,
d'après le sexe, l'âge et la nationalité

IDADE Âge	Brazileiros Brésiliens			Estrangeiros Étrangers			Nacionalidade ignorada Nationalité inconnue			Total Total			
	H	M	T	H	M	T	H	M	T	H	M	T	
Dias..... Jours	23	34	57	—	—	—	—	—	—	23	34	57	
Mezes..... Mois	387	419	806	—	—	—	—	—	—	387	419	806	
1.....	262	321	583	—	—	—	—	—	—	262	321	583	
2.....	490	495	985	—	—	—	—	—	—	490	495	985	
3.....	515	576	1.091	—	—	—	—	—	—	515	576	1.091	
4.....	437	462	899	—	—	—	—	—	—	437	462	899	
5.....	462	440	902	—	—	—	—	—	—	462	440	902	
6.....	410	420	830	—	—	—	—	—	—	410	420	830	
7.....	445	477	922	—	—	—	—	—	—	445	477	922	
8.....	402	412	814	—	—	—	—	—	—	402	412	814	
9.....	312	326	638	—	—	—	—	—	—	312	326	638	
10 a 14	1.576	1.650	3.226	—	—	—	—	—	—	1.576	1.650	3.226	
15 a 20	1.531	1.908	3.439	—	—	—	—	1	1	1.531	1.909	3.440	
21 a 24	778	960	1.738	—	—	—	—	—	—	778	960	1.738	
25 a 29	899	1.085	1.984	—	—	—	—	—	—	899	1.085	1.984	
30 a 39	1.234	1.490	2.724	—	—	—	—	—	—	1.234	1.490	2.724	
40 a 49	1.062	1.006	2.068	—	—	—	—	—	—	1.062	1.006	2.068	
50 a 59	674	659	1.333	2	—	—	2	—	—	676	659	1.335	
60 a 69	366	381	747	—	—	—	—	—	—	366	381	747	
70 a 79	110	174	284	—	—	—	—	—	—	110	174	284	
80 a 89	48	75	123	—	—	—	—	—	—	48	75	123	
90 a 99	15	21	36	—	—	—	—	—	—	15	21	36	
100 e +	2	3	5	—	—	—	—	—	—	2	3	5	
Idade ignorada Âge inconnu	2	3	5	—	—	—	—	—	—	2	3	5	
TOTAL GERAL..... TOTAL GÉNÉRAL	12.442	13.797	26.239	2	—	—	2	—	1	1	12.444	13.798	26.242

CONVENÇÃO
CONVENTION

Homens } H
Hommes }
Mulheres } M
Femmes }
Total } T
Total }

**População do Município de Pombal, Estado da Parahyba do Norte,
segundo o sexo, a idade e a nacionalidade**

Population du Municipie de Pombal, de l'État de Parahyba do Norte,
d'après le sexe, l'âge et la nationalité

IDADE ÂGE	Brazileiros Brésiliens			Estrangeiros Étrangers			Nacionalidade ignorada Nationalité inconnue			Total Total			
	H	M	T	H	M	T	H	M	T	H	M	T	
	Dias Jours	16	9	25	—	—	—	—	—	—	16	9	25
Mezes Mois	192	186	378	—	—	—	—	—	—	192	186	378	
1.....	240	226	466	—	—	—	—	—	—	240	226	466	
2.....	358	314	672	—	—	—	—	—	—	358	314	672	
3.....	361	351	712	—	—	—	—	—	—	361	351	712	
4.....	293	289	582	—	—	—	—	—	—	293	289	582	
5.....	340	373	713	—	—	—	—	—	—	340	373	713	
6.....	334	329	663	—	—	—	—	—	—	334	329	663	
7.....	324	336	660	—	—	—	—	—	—	324	336	660	
8.....	380	331	711	—	—	—	—	—	—	380	331	711	
9.....	240	261	501	—	—	—	—	—	—	240	261	501	
10 a 14	1.260	1.323	2.583	—	—	—	—	—	—	1.260	1.323	2.583	
15 a 20	1.278	1.425	2.703	—	—	—	—	—	—	1.278	1.425	2.703	
21 a 24	666	765	1.431	—	—	—	—	—	—	666	765	1.431	
25 a 29	776	855	1.631	—	—	—	—	—	—	776	855	1.631	
30 a 39	1.023	996	2.019	—	—	—	—	—	—	1.023	996	2.019	
40 a 49	662	628	1.290	1	—	—	1	—	—	663	628	1.291	
50 a 59	393	432	825	—	—	—	—	—	—	393	432	825	
60 a 69	204	214	418	1	—	—	1	—	—	205	214	419	
70 a 79	92	100	192	—	—	—	—	—	—	92	100	192	
80 a 89	33	37	70	—	—	—	—	—	—	33	37	70	
90 a 99	6	4	10	—	—	—	—	—	—	6	4	10	
100 e +	3	1	4	—	—	—	—	—	—	3	1	4	
Idade ignorada Âge Inconnu	15	10	25	—	—	—	6	7	13	21	17	38	
TOTAL GERAL..... TOTAL GÉNÉRAL.....	9.489	9.795	19.284	2	—	—	2	6	7	13	9.497	9.802	19.299

CONVENÇÃO
CONVENTION

Homens	}	H
Hommes		
Mulheres	}	M
Femmes		
Total	}	T
Total		

**População do Município de Princesa, Estado da Parahyba do Norte,
segundo o sexo, a idade e a nacionalidade**

Population du Municipie de Princesa, de l'État de Parahyba do Norte,
d'après le sexe, l'âge et la nationalité

IDADE ÂGE	Brazileiros Brésiliens			Estrangeiros Étrangers			Nacionalidade ignorada Nationalité inconnue			Total Total		
	H	M	T	H	M	T	H	M	T	H	M	T
	Dias Jours	16	7	23	—	—	—	—	—	—	16	7
Mezes Mois	176	191	367	—	—	—	—	—	—	176	191	367
1.....	214	216	430	—	—	—	—	—	—	214	216	430
2.....	308	307	615	—	—	—	—	—	—	308	307	615
3.....	325	341	666	—	—	—	—	—	—	325	341	666
4.....	312	275	587	—	—	—	—	—	—	312	275	587
5.....	294	310	604	—	—	—	—	—	—	294	310	604
6.....	285	308	593	—	—	—	—	—	—	285	308	593
7.....	276	293	569	—	—	—	—	—	—	276	293	569
8.....	329	305	634	—	—	—	—	—	—	329	305	634
9.....	252	243	495	—	—	—	—	—	—	252	243	495
10 a 14	1.249	1.210	2.459	—	—	—	—	—	—	1.249	1.210	2.459
Annos Ans	15 a 20	1.435	1.343	2.778	—	—	—	—	—	1.435	1.343	2.778
21 a 24	714	612	1.326	—	—	—	—	—	—	714	612	1.326
25 a 29	836	838	1.674	—	—	—	—	—	—	836	838	1.674
30 a 39	1.167	963	2.130	—	—	—	—	—	—	1.167	963	2.130
40 a 49	559	587	1.146	—	—	—	—	—	—	559	587	1.146
50 a 59	382	354	736	—	—	—	—	—	—	382	354	736
60 a 69	163	199	362	—	—	—	—	—	—	163	199	362
70 a 79	52	63	115	—	—	—	—	—	—	52	63	115
80 a 89	13	16	29	—	—	—	—	—	—	13	16	29
90 a 99	1	10	11	—	—	—	—	—	—	1	10	11
100 e +	—	3	3	—	—	—	—	—	—	—	3	3
Idade ignorada Âge inconnu	6	6	12	—	—	—	—	—	—	6	6	12
TOTAL GERAL..... TOTAL GÉNÉRAL	9.364	9.000	18.364	—	—	—	—	—	—	9.364	9.000	18.364

CONVENÇÃO
CONVENTION

{ Homens } H
Hommes

{ Mulheres } M
Femmes

{ Total } T
Total

População do Município de Santa Luzia do Sabugy, Estado da Parahyba do Norte, segundo o sexo, a idade e a nacionalidade

Population du Municipie de Santa Luzia do Sabugy, de l'État de Parahyba do Norte, d'après le sexe, l'âge et la nationalité

IDADE Âge	Brazileiros Brésiliens			Estrangeiros Étrangers			Nacionalidade ignorada Nationalité inconnue			Total Total		
	H	M	T	H	M	T	H	M	T	H	M	T
Dias Jours	12	7	19	—	—	—	—	—	—	12	7	19
Mezes Mois	110	126	236	—	—	—	—	—	—	110	126	236
Annos Ann	1.....	166	145	311	—	—	—	—	—	166	145	311
	2.....	214	195	409	—	—	—	—	—	214	195	409
	3.....	227	184	411	—	—	—	—	—	227	184	411
	4.....	161	175	336	—	—	—	—	—	161	175	336
	5.....	214	203	417	—	—	—	—	—	214	203	417
	6.....	193	212	405	—	—	—	—	—	193	212	405
	7.....	216	175	391	—	—	—	—	—	216	175	391
	8.....	170	164	334	—	—	—	—	—	170	164	334
	9.....	140	143	283	—	—	—	—	—	140	143	283
	10 a 14	715	636	1.351	—	—	—	—	—	715	636	1.351
	15 a 20	673	722	1.395	—	—	—	—	—	673	722	1.395
	21 a 24	453	406	859	—	—	—	—	—	453	406	859
	25 a 29	495	468	963	—	—	—	—	—	495	468	963
	30 a 39	643	563	1.206	1	—	1	—	—	644	563	1.207
	40 a 49	361	362	723	—	—	—	—	—	361	362	723
	50 a 59	265	268	533	—	—	—	—	—	265	268	533
	60 a 69	157	149	306	—	—	—	—	—	157	149	306
	70 a 79	69	54	123	—	—	—	—	—	69	54	123
	80 a 89	25	24	49	—	—	—	—	—	25	24	49
90 a 99	4	4	8	—	—	—	—	—	4	4	8	
100 e +	—	—	—	—	—	—	—	—	—	—	—	
Idade ignorada Âge inconnu	5	2	7	—	—	—	—	—	5	2	7	
TOTAL GERAL..... TOTAL GÉNÉRAL.....	5.688	5.387	11.075	1	—	1	—	—	5.689	5.387	11.076	

CONVENÇÃO
CONVENTION

Homens
Hommes } H

Mulheres
Femmes } M

Total
Total } T

População do Município de Santa Rita, Estado da Parahyba do Norte,
segundo o sexo, a idade e a nacionalidade

Population du Municipie de Santa Rita, de l'État de Parahyba do Norte,
d'après le sexe, l'âge et la nationalité

IDADE AGE	Brazileiros Brésiliens			Estrangeiros Étrangers			Nacionalidade ignorada Nationalité inconnue			Total Total		
	H	M	T	H	M	T	H	M	T	H	M	T
	Dias Jours	22	23	45	—	—	—	—	—	—	22	23
Mezes Mois	330	349	679	—	—	—	—	—	—	330	349	679
1.....	239	265	504	—	—	—	—	—	—	239	265	504
2.....	366	356	722	—	—	—	—	—	—	366	356	722
3.....	440	347	787	—	—	—	—	—	—	440	347	787
4.....	355	385	740	—	—	—	—	—	—	355	385	740
5.....	345	358	703	—	—	—	—	—	—	345	358	703
6.....	346	300	646	—	—	—	—	—	—	346	300	646
7.....	347	374	721	—	—	—	—	—	—	347	374	721
8.....	373	350	723	—	—	—	—	—	—	373	350	723
9.....	257	277	534	—	—	—	—	—	—	257	277	534
10 a 14	1.411	1.458	2.869	—	2	2	—	1	1	1.411	1.461	2.872
Annos Ans	15 a 20	1.557	1.818	3.375	2	—	2	—	—	1.559	1.818	3.377
21 a 24	761	901	1.662	—	—	—	—	—	—	761	901	1.662
25 a 29	941	1.169	2.110	2	—	2	—	—	—	943	1.169	2.112
30 a 39	1.406	1.602	3.008	6	—	6	—	—	—	1.412	1.602	3.014
40 a 49	1.054	1.277	2.331	5	1	6	—	—	—	1.059	1.278	2.337
50 a 59	738	818	1.556	10	—	10	—	—	—	748	818	1.566
60 a 69	408	495	903	4	—	4	—	—	—	412	495	907
70 a 79	131	210	341	—	—	—	—	—	—	131	210	341
80 a 89	47	63	110	—	1	1	—	—	—	47	64	111
90 a 99	8	15	23	—	—	—	—	—	—	8	15	23
100 e +	2	1	3	—	—	—	—	—	—	2	1	3
Idade ignorada Âge inconnu	2	3	5	—	—	—	14	12	26	16	15	31
TOTAL GERAL..... TOTAL GÉNÉRAL	11.886	13.214	25.100	29	4	33	14	13	27	11.929	13.231	25.160

CONVENÇÃO
CONVENTION

Homens
Hommes } H

Mulheres
Femmes } M

Total
Total } T

População do Município de São João do Cariry, Estado da Parahyba do Norte, segundo o sexo, a idade e a nacionalidade

Population du Municipie de São João do Cariry, de l'État de Parahyba do Norte, d'après le sexe, l'âge et la nationalité

IDADE ÂGE	Brazileiros Brésiliens			Estrangeiros Étrangers			Nacionalidade ignorada Nationalité inconnue			Total Total		
	H	M	T	H	M	T	H	M	T	H	M	T
Dias Jours	14	16	30	—	—	—	—	—	—	14	16	30
Mezes Mois	226	225	451	—	—	—	—	—	—	226	225	451
1.....	365	339	704	—	—	—	—	—	—	365	339	704
2.....	465	445	910	—	—	—	—	—	—	465	445	910
3.....	470	457	927	—	—	—	—	—	—	470	457	927
4.....	347	344	691	—	—	—	—	—	—	347	344	691
5.....	397	411	808	—	—	—	—	—	—	397	411	808
6.....	398	419	817	—	—	—	—	—	—	398	419	817
7.....	425	437	862	—	—	—	—	—	—	425	437	862
8.....	395	380	775	—	—	—	—	—	—	395	380	775
9.....	271	295	566	—	—	—	—	—	—	271	295	566
10 a 14	1.549	1.538	3.087	—	—	—	—	—	—	1.549	1.538	3.087
15 a 20	1.610	1.725	3.335	—	—	—	—	—	—	1.610	1.725	3.335
21 a 24	833	919	1.752	—	—	—	—	—	—	833	919	1.752
25 a 29	990	1.058	2.048	—	—	—	—	—	—	990	1.058	2.048
30 a 39	1.429	1.411	2.840	—	—	—	—	—	—	1.429	1.411	2.840
40 a 49	993	995	1.988	1	—	1	—	—	—	994	995	1.989
50 a 59	688	698	1.386	1	—	1	—	—	—	689	698	1.387
60 a 69	363	397	760	1	—	1	—	—	—	364	397	761
70 a 79	181	222	403	—	—	—	—	—	—	181	222	403
80 a 89	53	87	140	—	—	—	—	—	—	53	87	140
90 a 99	14	18	32	—	—	—	—	—	—	14	18	32
100 e +	1	3	4	3	—	3	—	—	—	4	3	7
Idade ignorada Âge inconnu	3	1	4	—	—	—	8	2	10	11	3	14
TOTAL GERAL..... TOTAL GÉNÉRAL	12.480	12.840	25.320	6	—	6	8	2	10	12.494	12.842	25.336

CONVENÇÃO
CONVENTION

Homens } H
Hommes }
Mulheres } M
Femmes }
Total } T
Total }

População do Município de São João do Rio do Peixe, Estado da Parahyba
do Norte, segundo o sexo, a idade e a nacionalidade

Population du Municipie de São João do Rio do Peixe, de l'État de Parahyba
do Norte, d'après le sexe, l'âge et la nationalité

IDADE ÂGE	Brazileiros Brésiliens			Estrangeiros Étrangers			Nacionalidade ignorada Nationalité inconnue			Total Total		
	H	M	T	H	M	T	H	M	T	H	M	T
	Dias..... Jours	4	1	5	—	—	—	—	—	—	4	1
Mezes..... Mois	130	128	258	—	—	—	—	—	—	130	128	258
1.....	194	190	384	—	—	—	—	—	—	194	190	384
2.....	253	244	497	—	—	—	—	—	—	253	244	497
3.....	251	297	548	—	—	—	—	—	—	251	297	548
4.....	220	200	420	—	—	—	—	—	—	220	200	420
5.....	255	243	498	—	—	—	—	—	—	255	243	498
6.....	278	282	560	—	—	—	—	—	—	278	282	560
7.....	233	244	477	—	—	—	—	—	—	233	244	477
8.....	267	259	526	—	—	—	—	—	—	267	259	526
9.....	165	193	358	—	—	—	—	—	—	165	193	358
10 a 14	1.003	866	1.869	—	—	—	—	—	—	1.003	866	1.869
15 a 20	1.069	1.038	2.107	—	—	—	—	—	—	1.069	1.038	2.107
21 a 24	521	547	1.068	—	—	—	—	1	1	521	548	1.069
25 a 29	684	651	1.335	—	—	—	—	—	—	684	651	1.335
30 a 39	897	744	1.641	—	—	—	—	—	—	897	744	1.641
40 a 49	400	412	812	—	—	—	—	—	—	400	412	812
50 a 59	320	273	593	1	—	—	1	—	—	321	273	594
60 a 69	155	119	274	—	—	—	—	—	—	155	119	274
70 a 79	46	52	98	—	—	—	—	—	—	46	52	98
80 a 89	14	21	35	—	—	—	—	—	—	14	21	35
90 a 99	7	5	12	—	—	—	—	—	—	7	5	12
100 e +	—	—	—	—	—	—	—	—	—	—	—	—
Idade ignorada Âge inconnu	4	6	10	—	—	—	—	—	—	4	6	10
TOTAL GERAL..... TOTAL GÉNÉRAL	7.370	7.015	14.385	1	—	—	1	—	1	7.371	7.016	14.387

CONVENÇÃO
CONVENTION

Homens
Hommes } H
Mulheres
Femmes } M
Total
Total } T

População do Município de São José de Piranhas, Estado da Parahyba do Norte, segundo o sexo, a idade e a nacionalidade

Population du Municipie de São José de Piranhas, de l'État de Parahyba do Norte, d'après le sexe, l'âge et la nationalité

IDADE ÂGE	Brazileiros Brésiliens			Estrangeiros Étrangers			Nacionalidade ignorada Nationalité inconnue			Total Total		
	H	M	T	H	M	T	H	M	T	H	M	T
Dias Jours	4	9	13	—	—	—	1	—	1	5	9	14
Mezes Mois	172	162	334	—	—	—	—	—	—	172	162	334
1.....	157	144	301	—	—	—	—	—	—	157	144	301
2.....	188	168	356	—	—	—	—	—	—	188	168	356
3.....	229	214	443	—	—	—	—	—	—	229	214	443
4.....	174	189	363	—	—	—	—	—	—	174	189	363
5.....	191	192	383	—	—	—	—	—	—	191	192	383
6.....	212	182	394	—	—	—	—	—	—	212	182	394
7.....	196	210	406	—	—	—	—	—	—	196	210	406
8.....	203	200	403	—	—	—	—	—	—	203	200	403
9.....	169	162	331	—	—	—	—	—	—	169	162	331
10 a 14	746	696	1.442	—	—	—	—	—	—	746	696	1.442
15 a 20	749	801	1.550	—	—	—	—	—	—	749	801	1.550
21 a 24	448	475	923	—	—	—	—	—	—	448	475	923
25 a 29	531	529	1.060	—	—	—	—	—	—	531	529	1.060
30 a 39	698	563	1.261	—	—	—	—	—	—	698	563	1.261
40 a 49	303	325	628	—	—	—	—	—	—	303	325	628
50 a 59	212	235	447	—	—	—	—	—	—	212	235	447
60 a 69	87	119	206	—	—	—	—	—	—	87	119	206
70 a 79	31	44	75	—	—	—	—	—	—	31	44	75
80 a 89	11	10	21	—	—	—	—	—	—	11	10	21
90 a 99	1	2	3	—	—	—	—	—	—	1	2	3
100 e +	—	1	1	—	—	—	—	—	—	—	1	1
Idade ignorada Âge inconnu	6	5	11	—	—	—	—	1	1	6	6	12
TOTAL GERAL..... TOTAL GÉNÉRAL	5.718	5.637	11.355	—	—	—	1	1	2	5.719	5.638	11.357

CONVENÇÃO
CONVENTION

Homens Hommes	}	H
Mulheres Femmes		
Total Total	}	T

**População do Município de Serraria, Estado da Parahyba do Norte,
segundo o sexo, a idade e a nacionalidade**

Population du Municipè de Serraria, de l'État de Parahyba do Norte,
d'après le sexe, l'âge et la nationalité

IDADE ÂGE	Brazileiros Brésiliens			Estrangeiros Étrangers			Nacionalidade ignorada Nationalité inconnue			Total Total		
	H	M	T	H	M	T	H	M	T	H	M	T
	Dias Jours	27	15	42	—	—	—	—	—	—	27	15
Mezes Mois	340	338	678	—	—	—	—	—	—	340	338	678
1.....	330	313	643	—	—	—	—	—	—	330	313	643
2.....	434	476	910	—	—	—	—	—	—	434	476	910
3.....	516	474	990	—	—	—	—	—	—	516	474	990
4.....	421	412	833	—	—	—	—	—	—	421	412	833
5.....	439	388	827	—	—	—	—	—	—	439	388	827
6.....	431	423	854	—	—	—	—	—	—	431	423	854
7.....	433	457	890	—	—	—	—	—	—	433	457	890
8.....	410	447	857	—	—	—	—	—	—	410	447	857
9.....	318	331	649	—	—	—	—	—	—	318	331	649
10 a 14	1.499	1.499	2.998	—	—	—	—	—	—	1.499	1.499	2.998
15 a 20	1.437	1.696	3.133	—	—	—	—	—	—	1.437	1.696	3.133
21 a 24	726	811	1.537	—	—	—	—	—	—	726	811	1.537
25 a 29	848	1.044	1.892	—	—	—	—	—	—	848	1.044	1.892
30 a 39	1.194	1.311	2.505	1	—	—	1	2	—	1.197	1.311	2.508
40 a 49	819	858	1.677	—	—	—	—	—	—	819	858	1.677
50 a 59	561	561	1.122	—	—	—	—	—	—	561	561	1.122
60 a 69	295	317	612	—	—	—	—	—	—	295	317	612
70 a 79	98	141	239	—	—	—	—	—	—	98	141	239
80 a 89	52	56	108	—	—	—	—	—	—	52	56	108
90 a 99	10	12	22	—	—	—	—	—	—	10	12	22
100 e +	—	3	3	—	—	—	—	—	—	—	3	3
Idade ignorada Âge inconnu	2	1	3	—	—	—	—	—	—	2	1	3
TOTAL GERAL..... TOTAL GÉNÉRAL	11.640	12.384	24.024	1	—	—	1	2	—	11.643	12.384	24.027

CONVENÇÃO
CONVENTION

Homens } H
Hommes }
Mulheres } M
Femmes }
Total } T
Total }

População do Município de Soledade, Estado da Parahyba do Norte,
segundo o sexo, a idade e a nacionalidade

Population du Municipie de Soledade, de l'État de Parahyba do Norte,
d'après le sexe, l'âge et la nationalité

IDADE ÂGE	Brazileiros Brésiliens			Estrangeiros Étrangers			Nacionalidade ignorada Nationalité inconnue			Total Total		
	H	M	T	H	M	T	H	M	T	H	M	T
	Dias..... Jours	3	11	14	—	—	—	—	—	—	3	11
Mezes..... Mois	96	107	203	—	—	—	—	—	—	96	107	203
1.....	106	120	226	—	—	—	—	—	—	106	120	226
2.....	162	186	348	—	—	—	—	—	—	162	186	348
3.....	202	180	382	—	—	—	—	—	—	202	180	382
4.....	131	143	274	—	—	—	—	—	—	131	143	274
5.....	181	144	325	—	—	—	—	—	—	181	144	325
6.....	150	185	335	—	—	—	—	—	—	150	185	335
7.....	129	205	334	—	—	—	—	—	—	129	205	334
8.....	155	160	315	—	—	—	—	—	—	155	160	315
9.....	108	140	248	—	—	—	—	—	—	108	140	248
10 a 14	647	624	1.271	—	—	—	—	—	—	647	624	1.271
Annos Ans	15 a 20	628	660	1.288	—	—	—	—	—	628	660	1.288
21 a 24	372	361	733	—	—	—	—	—	—	372	361	733
25 a 29	392	429	821	—	—	—	—	—	—	392	429	821
30 a 39	544	571	1.115	—	—	—	—	—	—	544	571	1.115
40 a 49	356	355	711	—	—	—	—	—	—	356	355	711
50 a 59	277	267	544	—	1	1	—	1	1	277	269	546
60 a 69	151	151	302	1	—	1	1	—	1	153	151	304
70 a 79	89	85	174	—	—	—	—	—	—	89	85	174
80 a 89	34	38	72	—	—	—	—	—	—	34	38	72
90 a 99	5	11	16	—	—	—	—	—	—	5	11	16
100 e +	2	1	3	—	—	—	—	—	—	2	1	3
Idade ignorada Âge inconnu	5	2	7	—	—	—	—	—	—	5	2	7
TOTAL GERAL..... TOTAL GÉNÉRAL	4.925	5.136	10.061	1	1	2	1	1	2	4.927	5.138	10.065

CONVENÇÃO
CONVENTION

{ Homens } H
{ Hommes }
{ Mulheres } M
{ Femmes }
{ Total } T
{ Total }

População do Município de Souza, Estado da Parahyba do Norte,
segundo o sexo, a idade e a nacionalidade

Population du Municipie de Souza, de l'État de Parahyba do Norte,
d'après le sexe, l'âge et la nationalité

IDADE ÂGE	Brazileiros Brésiliens			Estrangeiros Étrangers			Nacionalidade ignorada Nationalité inconnue			Total Total		
	H	M	T	H	M	T	H	M	T	H	M	T
	Dias Jours	7	14	21	—	—	—	—	—	—	7	14
Mezes Mois	216	219	435	—	—	—	—	—	—	216	219	435
Anos Ans	1.....	272	249	521	—	—	—	—	—	272	249	521
	2.....	422	370	792	—	—	—	—	—	422	370	792
	3.....	450	438	868	—	—	—	—	—	430	438	868
	4.....	371	337	708	—	—	—	—	—	371	337	708
	5.....	419	421	840	—	—	—	—	—	419	421	840
	6.....	409	389	798	—	—	—	—	—	409	389	798
	7.....	380	436	816	—	—	—	—	—	380	436	816
	8.....	424	428	852	—	—	—	—	—	424	428	852
	9.....	301	296	597	—	—	—	—	—	301	296	597
	10 a 14	1.560	1.374	2.934	—	—	—	—	—	1.560	1.374	2.934
	15 a 20	1.569	1.679	3.248	—	—	—	—	—	1.569	1.679	3.248
	21 a 24	980	965	1.945	—	—	—	—	—	980	965	1.945
	25 a 29	1.091	1.122	2.213	—	—	—	—	—	1.091	1.122	2.213
30 a 39	1.439	1.220	2.659	1	—	1	—	—	1.440	1.220	2.660	
40 a 49	661	703	1.364	1	—	1	—	—	662	703	1.365	
50 a 59	452	451	903	—	—	—	—	—	452	451	903	
60 a 69	238	244	482	1	—	1	—	—	239	244	483	
70 a 79	68	104	172	—	—	—	—	—	68	104	172	
80 a 89	24	22	46	—	—	—	—	—	24	22	46	
90 a 99	6	6	12	1	—	1	—	—	7	6	13	
100 e +	1	4	5	—	—	—	—	—	1	4	5	
Idade ignorada Âge inconnu	4	2	6	—	—	—	—	—	4	2	6	
TOTAL GERAL..... TOTAL GÉNÉRAL	11.744	11.493	23.237	4	—	4	—	—	11.748	11.493	23.241	

CONVENÇÃO
CONVENTION

Homens } H
Hommes }
Mulheres } M
Femmes }
Total } T
Total }

População do Município de Taperoá, Estado da Parahyba do Norte,
segundo o sexo, a idade e a nacionalidade

Population du Municipie de Taperoá, de l'État de Parahyba do Norte,
d'après le sexe, l'âge et la nationalité

IDADE ÂGE	Brazileiros Brésiliens			Estrangeiros Étrangers			Nacionalidade ignorada Nationalité inconnue			Total Total		
	H	M	T	H	M	T	H	M	T	H	M	T
	Dias..... Jours	5	5	10	—	—	—	—	—	—	5	5
Mezes..... Mois	92	99	191	—	—	—	—	—	—	92	99	191
1.....	137	114	251	—	—	—	—	—	—	137	114	251
2.....	162	187	349	—	—	—	—	—	—	162	187	349
3.....	176	158	334	—	—	—	—	—	—	176	158	334
4.....	150	143	293	—	—	—	—	—	—	150	143	293
5.....	148	189	337	—	—	—	—	—	—	148	189	337
6.....	177	156	333	—	—	—	—	—	—	177	156	333
7.....	167	172	339	—	—	—	—	—	—	167	172	339
8.....	154	159	313	—	—	—	—	—	—	154	159	313
9.....	103	127	230	—	—	—	—	—	—	103	127	230
10 a 14	578	544	1.122	—	—	—	—	—	—	578	544	1.122
Annos Ans { 15 a 20	658	652	1.310	—	—	—	—	—	—	658	652	1.310
21 a 24	371	387	758	—	—	—	—	—	—	371	387	758
25 a 29	393	418	811	—	—	—	—	—	—	393	418	811
30 a 39	478	551	1.029	—	—	—	—	—	—	478	551	1.029
40 a 49	342	422	764	1	—	—	1	—	—	343	422	765
50 a 59	236	267	503	—	—	—	—	—	—	236	267	503
60 a 69	144	132	276	—	—	—	—	—	—	144	132	276
70 a 79	80	55	135	—	—	—	—	—	—	80	55	135
80 a 89	16	24	40	—	—	—	—	—	—	16	24	40
90 a 99	4	10	14	—	—	—	—	—	—	4	10	14
100 e +	—	1	1	—	1	—	1	—	—	—	2	2
Idade ignorada Âge inconnu	1	1	2	—	—	—	—	—	—	1	1	2
TOTAL GERAL..... TOTAL GÉNÉRAL	4.772	4.973	9.745	1	1	2	—	—	—	4.773	4.974	9.747

CONVENÇÃO
CONVENTION

Homens } H
Hommes }
Mulheres } M
Femmes }
Total } T
Total }

População do Município de Teixeira, Estado da Parahyba do Norte, segundo o sexo, a idade e a nacionalidade

Population du Muncipe de Teixeira, de l'État de Parahyba do Norte, d'après le sexe, l'âge et la nationalité

IDADE Âge	Brazileiros Brésiliens			Estrangeiros Étrangers			Nacionalidade ignorada Nationalité inconnue			Total Total		
	H	M	T	H	M	T	H	M	T	H	M	T
	Dias..... Jours.....	9	9	18	—	—	—	—	—	—	9	9
Mezes..... Mois.....	96	120	216	—	—	—	—	—	—	96	120	216
1.....	208	185	393	—	—	—	—	—	—	208	185	393
2.....	287	224	511	—	—	—	—	—	—	287	224	511
3.....	269	262	531	—	—	—	—	—	—	269	262	531
4.....	241	244	485	—	—	—	—	—	—	241	244	485
5.....	248	252	500	—	—	—	—	—	—	248	252	500
6.....	264	237	501	—	—	—	—	—	—	264	237	501
7.....	280	275	555	—	—	—	—	—	—	280	275	555
8.....	245	266	511	—	—	—	—	—	—	245	266	511
9.....	236	217	453	—	—	—	—	—	—	236	217	453
10 a 14	978	1.041	2.019	—	—	—	—	—	—	978	1.041	2.019
Annos } Ans } 15 a 20	830	1.103	1.933	—	—	—	—	—	—	830	1.103	1.933
21 a 24	422	528	950	—	—	—	—	—	—	422	528	950
25 a 29	483	599	1.082	—	—	—	—	—	—	483	599	1.082
30 a 39	700	750	1.450	—	—	—	—	—	—	700	750	1.450
40 a 49	409	449	858	—	—	—	—	—	—	409	449	858
50 a 59	264	268	532	—	—	—	—	—	—	264	268	532
60 a 69	159	173	332	—	—	—	—	—	—	159	173	332
70 a 79	60	86	146	—	—	—	—	—	—	60	86	146
80 a 89	17	31	48	—	—	—	—	—	—	17	31	48
90 a 99	7	3	10	—	—	—	—	—	—	7	3	10
100 e +	2	2	4	—	—	—	—	—	—	2	2	4
Idade ignorada Âge inconnu	—	—	—	—	—	—	—	—	—	—	—	—
TOTAL GERAL..... TOTAL GÉNÉRAL	6.714	7.324	14.038	—	—	—	—	—	—	6.714	7.324	14.038

CONVENÇÃO } Homens } H
 CONVENTION } Hommes } H
 } Mulheres } M
 } Femmes } M
 } Total } T
 } Total } T

População do Município de Umbuzeiro, Estado da Parahyba do Norte, segundo o sexo, a idade e a nacionalidade

Population du Municipie de Umbuzeiro, de l'État de Parahyba do Norte, d'après le sexe, l'âge et la nationalité

IDADE ÂGE	Brazileiros Brésiliens			Estrangeiros Étrangers			Nacionalidade ignorada Nationalité inconnue			Total Total		
	H	M	T	H	M	T	H	M	T	H	M	T
	Dias..... Jours	24	31	55	—	—	—	—	—	—	24	31
Mezes..... Mois	278	321	599	—	—	—	—	—	—	278	321	599
Annos Ans	1.....	281	299	580	—	—	—	—	—	281	299	580
	2.....	478	437	915	—	—	—	—	—	478	437	915
	3.....	472	509	981	—	—	—	—	—	472	509	981
	4.....	403	386	789	—	—	—	—	—	403	386	789
	5.....	444	363	807	—	—	—	—	—	444	363	807
	6.....	373	396	769	—	—	—	—	—	373	396	769
	7.....	385	457	842	—	—	—	—	—	385	457	842
	8.....	401	392	793	—	—	—	—	—	401	392	793
	9.....	297	291	588	—	—	—	—	—	297	291	588
	10 a 14	1.549	1.572	3.121	—	—	—	—	—	1.549	1.572	3.121
	15 a 20	1.733	1.966	3.699	—	—	—	—	—	1.733	1.966	3.699
	21 a 24	812	811	1.623	—	—	—	—	—	812	811	1.623
	25 a 29	884	1.019	1.903	1	1	2	—	—	885	1.020	1.905
	30 a 39	1.246	1.338	2.584	—	—	—	—	—	1.246	1.338	2.584
	40 a 49	939	984	1.923	—	—	—	—	—	939	984	1.923
	50 a 59	607	615	1.222	—	—	—	—	—	607	615	1.222
	60 a 69	318	286	604	—	—	—	—	—	318	286	604
70 a 79	114	155	269	—	—	—	—	—	114	155	269	
80 a 89	44	42	86	—	—	—	—	—	44	42	86	
90 a 99	10	7	17	—	—	—	—	—	10	7	17	
100 e +	5	5	10	—	—	—	—	—	5	5	10	
Idade ignorada Âge Inconnu	3	4	7	—	—	—	—	1	1	3	5	8
TOTAL GERAL..... TOTAL GÉNÉRAL	12.100	12.686	24.786	1	1	2	—	1	1	12.101	12.688	24.789

CONVENÇÃO
CONVENTION

Homens } H
Hommes }
Mulheres } M
Femmes }
Total } T
Total }

População total do Estado da Parahyba do Norte, segundo o sexo,
a idade e a nacionalidade

Population total de l'État de Parahyba do Norte, d'après le sexe,
l'âge et la nationalité

IDADE ÂGE	Brazileiros Brésiliens			Estrangeiros Étrangers			Nacionalidade ignorada Nationalité inconnue			Total Total			
	H	M	T	H	M	T	H	M	T	H	M	T	
Dias..... Jours	846	844	1.690	—	—	—	1	—	1	847	844	1.691	
Mezes..... Mois	11.618	11.978	23.596	—	—	—	—	—	—	11.618	11.978	23.596	
1.....	12.023	12.011	24.034	—	—	—	—	—	—	12.023	12.011	24.034	
2.....	17.319	16.908	34.227	—	1	1	—	1	1	17.319	16.910	34.229	
3.....	18.620	18.063	36.683	—	1	1	—	—	—	18.620	18.064	36.684	
4.....	15.362	15.233	30.595	—	3	3	—	1	1	15.362	15.237	30.599	
5.....	16.211	15.755	31.966	2	—	2	—	—	—	16.213	15.755	31.968	
6.....	15.745	15.291	31.036	2	2	4	1	—	1	15.748	15.293	31.041	
7.....	15.949	16.328	32.277	2	2	4	—	—	—	15.951	16.330	32.281	
8.....	15.881	15.368	31.249	2	1	3	—	—	—	15.883	15.369	31.252	
9.....	11.492	11.591	23.083	2	1	3	—	—	—	11.494	11.592	23.086	
10 a 14	59.383	58.504	117.887	6	11	17	—	1	1	59.389	58.516	117.905	
Annos Ans	15 a 20	60.645	70.578	131.223	19	13	32	—	1	1	60.664	70.592	131.256
21 a 24	32.762	35.774	68.536	27	10	37	—	3	3	32.789	35.787	68.576	
25 a 29	36.265	42.153	78.418	62	23	85	2	—	2	36.329	42.176	78.505	
30 a 39	51.166	53.773	104.939	128	40	168	2	1	3	51.296	53.814	105.110	
40 a 49	34.015	36.291	70.306	74	34	108	2	—	2	34.091	36.325	70.416	
50 a 59	23.178	23.593	46.771	49	16	65	1	1	2	23.228	23.610	46.838	
60 a 69	12.353	13.009	25.362	33	14	47	1	—	1	12.387	13.023	25.410	
70 a 79	5.047	6.179	11.226	7	—	7	—	—	—	5.054	6.179	11.233	
80 a 89	1.574	2.169	3.743	4	2	6	—	—	—	1.578	2.171	3.749	
90 a 99	329	597	926	2	1	3	1	—	1	332	598	930	
100 e +	55	98	153	3	3	6	—	—	—	58	101	159	
Idade ignorada Âge inconnu	177	153	330	—	—	—	130	98	228	307	251	558	
TOTAL GERAL..... TOTAL GÉNÉRAL	468.015	492.241	960.256	424	178	602	141	107	248	468.580	492.526	961.106	

CONVENÇÃO
CONVENTION

Homens } H
Hommes }
Mulheres } M
Femmes }
Total } T
Total }

População do Município de Antonina, Estado do Paraná, segundo o sexo, a idade e a nacionalidade

Population du Municipie de Antonina, de l'État de Paraná, d'après le sexe, l'âge et la nationalité

IDADE ÂGE	Brazileiros Brésiliens			Estrangeiros Étrangers			Nacionalidade ignorada Nationalité inconnue			Total Total		
	H	M	T	H	M	T	H	M	T	H	M	T
	Dias..... Jours	11	11	22	—	—	—	—	—	—	11	11
Mezes..... Mois	140	112	252	—	—	—	—	—	—	140	112	252
1.....	126	124	250	—	1	1	—	—	—	126	125	251
2.....	162	120	282	1	—	1	—	—	—	163	120	283
3.....	150	151	301	1	1	2	—	—	—	151	152	303
4.....	134	140	274	—	—	—	—	—	—	134	140	274
5.....	149	131	280	1	1	2	—	—	—	150	132	282
6.....	156	125	281	1	—	1	—	—	—	157	125	282
7.....	149	128	277	2	1	3	—	—	—	151	129	280
8.....	179	176	355	1	1	2	—	—	—	180	177	357
9.....	113	104	217	1	2	3	—	—	—	114	106	220
10 a 14	577	617	1.194	16	10	26	—	—	—	593	627	1.220
Annos Âns	15 a 20	583	730	1.313	17	8	25	—	—	600	738	1.338
21 a 24	312	286	598	17	14	31	—	—	—	329	300	629
25 a 29	372	404	776	41	11	52	—	—	—	413	415	828
30 a 39	626	570	1.196	59	24	83	—	—	—	685	594	1.279
40 a 49	452	420	872	54	13	67	—	—	—	506	433	939
50 a 59	278	216	494	22	5	27	—	—	—	300	221	521
60 a 69	171	152	323	8	2	10	—	—	—	179	154	333
70 a 79	72	68	140	2	—	2	—	—	—	74	68	142
80 a 89	23	22	45	1	—	1	—	—	—	24	22	46
90 a 99	3	7	10	—	—	—	—	—	—	3	7	10
100 e +	1	2	3	—	—	—	—	—	—	1	2	3
Idade ignorada Âge inconnu	1	1	2	—	—	—	5	4	9	6	5	11
TOTAL GERAL..... TOTAL GÉNÉRAL	4.940	4.817	9.757	245	94	339	5	4	9	5.190	4.915	10.105

CONVENÇÃO
CONVENTION

Homens	}	H
Hommes		
Mulheres	}	M
Femmes		
Total	}	T
Total		

População do Município de Araucaria, Estado do Paraná, segundo o sexo, a idade e a nacionalidade

Population du Municip de Araucaria, de l'État de Paraná, d'après le sexe, l'âge et la nationalité

IDADE ÂGE	Brazileiros Brésiliens			Estrangeiros Étrangers			Nacionalidade ignorada Nationalité inconnue			Total Total		
	H	M	T	H	M	T	H	M	T	H	M	T
Dias..... Jours	10	6	16	—	—	—	—	—	—	10	6	16
Mezes..... Mois	179	151	330	—	—	—	—	—	—	179	151	330
1.....	131	108	239	—	—	—	—	—	—	131	108	239
2.....	217	204	421	1	—	—	1	—	—	218	204	422
3.....	185	190	375	—	—	—	—	—	—	185	190	375
4.....	184	203	387	1	2	—	3	—	—	185	205	390
5.....	186	154	340	—	—	—	—	—	—	186	154	340
6.....	179	187	366	—	1	—	1	—	—	179	188	367
7.....	172	179	351	1	1	—	2	—	—	173	180	353
8.....	184	181	365	—	2	—	2	—	—	184	183	367
9.....	139	137	276	4	1	—	5	—	—	143	138	281
10 a 14	780	800	1.580	24	20	—	44	—	—	804	820	1.624
15 a 20	687	861	1.548	20	31	—	51	—	—	707	892	1.599
21 a 24	377	319	696	16	6	—	22	—	—	393	325	718
25 a 29	308	355	663	34	20	—	54	—	—	342	375	717
30 a 39	523	492	1.015	98	76	—	174	—	—	621	568	1.189
40 a 49	251	252	503	166	138	—	304	1	—	418	390	808
50 a 59	126	94	220	190	157	—	347	—	—	316	251	567
60 a 69	56	64	120	121	121	—	242	—	—	177	185	362
70 a 79	30	10	40	62	47	—	109	—	—	92	57	149
80 a 89	9	4	13	11	27	—	38	—	—	20	31	51
90 a 99	1	4	5	5	3	—	8	—	—	6	7	13
100 e +	1	—	1	—	—	—	—	—	—	1	—	1
Idade ignorada Âge inconnu	—	—	—	1	—	—	1	—	1	1	1	2
TOTAL GERAL..... TOTAL GÉNÉRAL	4.915	4.955	9.870	755	653	1.408	1	1	2	5.671	5.609	11.280

CONVENÇÃO
CONVENTION

Homens } H
Hommes }
Mulheres } M
Femmes }
Total } T
Total }

População do Município de Assunguy de Cima, Estado do Paraná, segundo o sexo, a idade e a nacionalidade

Population du Municipie de Assunguy de Cima, de l'État de Paraná, d'après le sexe, l'âge et la nationalité

IDADE ÂGE	Brazileiros Brésiliens			Estrangeiros Étrangers			Nacionalidade ignorada Nationalité inconnue			Total Total		
	H	M	T	H	M	T	H	M	T	H	M	T
	Dias Jours	10	5	15	—	—	—	—	—	—	10	5
Mezes Mois	115	132	247	—	—	—	—	—	—	115	132	247
Annos Ans	1.....	139	143	282	—	—	—	—	—	139	143	282
	2.....	173	191	364	—	—	—	—	—	173	191	364
	3.....	180	194	374	—	—	—	—	—	180	194	374
	4.....	217	166	383	—	—	—	—	—	217	166	383
	5.....	197	202	399	—	—	—	—	—	197	202	399
	6.....	211	200	411	—	—	—	—	—	211	200	411
	7.....	180	159	339	—	—	—	—	—	180	159	339
	8.....	266	212	478	—	—	—	—	—	266	212	478
	9.....	127	137	264	—	—	—	—	—	127	137	264
	10 a 14	742	691	1.433	—	—	—	—	—	742	691	1.433
	15 a 20	477	561	1.038	—	—	—	—	—	477	561	1.038
	21 a 24	289	212	501	—	—	—	—	—	289	212	501
	25 a 29	335	353	688	1	—	1	—	—	336	353	689
	30 a 39	481	438	919	4	1	5	—	—	485	439	924
	40 a 49	343	272	615	7	—	7	—	—	350	272	622
	50 a 59	188	155	343	3	1	4	—	—	191	156	347
	60 a 69	93	63	156	5	—	5	—	—	98	63	161
70 a 79	33	15	48	1	1	2	—	—	34	16	50	
80 a 89	9	3	12	—	—	—	—	—	9	3	12	
90 a 99	1	3	4	—	—	—	—	—	1	3	4	
100 e +	1	1	2	—	—	—	—	—	1	1	2	
Idade ignorada Âge inconnu	—	—	—	—	—	—	—	—	—	—	—	—
TOTAL GERAL TOTAL GÉNÉRAL	4.807	4.508	9.315	21	3	24	—	—	—	4.828	4.511	9.339

CONVENÇÃO
CONVENTION

Homens	}	H
Hommes		
Mulheres	}	M
Femmes		
Total	}	T
Total		

População do Município de Bocayuva, Estado do Paraná, segundo o sexo, a idade e a nacionalidade

Population du Municipè de Bocayuva, de l'État de Paraná, d'après le sexe, l'âge et la nationalité

IDADE ÂGE	Brazileiros Brésiliens			Estrangeiros Étrangers			Nacionalidade ignorada Nationalité inconnue			Total Total		
	H	M	T	H	M	T	H	M	T	H	M	T
	Dias..... Jours	7	10	17	—	—	—	—	—	—	7	10
Mezes..... Mois	181	131	312	—	—	—	—	—	—	181	131	312
1.....	176	169	336	—	—	—	—	—	—	176	160	336
2.....	219	224	443	—	—	—	—	—	—	219	224	443
3.....	201	147	348	—	—	—	—	—	—	201	147	348
4.....	206	175	381	—	—	—	—	—	—	206	175	381
5.....	221	180	401	—	—	—	—	—	—	221	180	401
6.....	205	183	388	—	—	—	—	—	—	205	183	388
7.....	194	176	370	—	—	—	—	—	—	194	176	370
8.....	232	205	437	—	—	—	—	—	—	232	205	437
9.....	166	125	291	1	—	1	—	—	—	167	125	292
10 a 14	837	702	1.539	1	—	1	—	—	—	838	702	1.540
15 a 20	665	804	1.469	1	1	2	—	—	—	666	805	1.471
21 a 24	351	350	701	—	3	3	—	—	—	351	353	704
25 a 29	433	486	919	2	—	2	—	—	—	435	486	921
30 a 39	729	650	1.379	11	2	13	—	—	—	740	652	1.392
40 a 49	489	392	881	15	3	18	—	—	—	504	395	899
50 a 59	279	215	494	5	5	10	—	—	—	284	220	504
60 a 69	144	89	233	4	3	7	—	—	—	148	92	240
70 a 79	49	27	76	3	4	7	—	—	—	52	31	83
80 a 89	12	17	29	1	—	1	—	—	—	13	17	30
90 a 99	2	4	6	—	—	—	—	—	—	2	4	6
100 e +	—	2	2	—	—	—	—	—	—	—	2	2
Idade ignorada Âge inconnu	4	1	5	—	—	—	2	—	2	6	1	7
TOTAL GERAL..... TOTAL GÉNÉRAL	6.002	5.455	11.457	44	21	65	2	—	2	6.048	5.476	11.524

CONVENÇÃO
CONVENTION

Homens } H
Hommes }
Mulheres } M
Femmes }
Total } T
Total }

População do Município de Campina Grande, Estado do Paraná, segundo o sexo, a idade e a nacionalidade

Population du Muncipe de Campina Grande, de l'État de Paraná, d'après le sexe, l'âge et la nationalité

IDADE ÂGE	Brazileiros Brésiliens			Estrangeiros Étrangers			Nacionalidade ignorada Nationalité inconnue			Total Total		
	H	M	T	H	M	T	H	M	T	H	M	T
	Dias..... Jours	7	7	14	—	—	—	—	—	—	7	7
Mezes..... Mois	85	67	152	—	—	—	—	—	—	85	67	152
1.....	89	89	178	—	—	—	—	—	—	89	89	178
2.....	95	97	192	—	—	—	—	—	—	95	97	192
3.....	89	92	181	—	—	—	—	—	—	89	92	181
4.....	92	96	188	2	—	—	2	—	—	94	96	190
5.....	99	100	199	1	1	—	2	—	—	100	101	201
6.....	99	67	166	—	—	—	—	—	—	99	67	166
7.....	100	88	188	—	—	—	—	—	—	100	88	188
8.....	98	100	198	—	—	—	—	—	—	98	100	198
9.....	80	83	163	—	1	—	1	—	—	80	84	164
10 a 14	408	373	781	2	2	—	4	—	—	410	375	785
Annos Ans < 15 a 20	315	416	731	1	1	—	2	—	—	316	417	733
21 a 24	182	155	337	2	5	—	7	—	—	184	160	344
25 a 29	205	197	402	10	1	—	11	—	—	215	198	413
30 a 39	343	314	657	14	17	—	31	—	—	357	331	688
40 a 49	219	201	420	26	8	—	34	—	—	245	209	454
50 a 59	147	102	249	14	8	—	22	—	—	161	110	271
60 a 69	85	47	132	4	1	—	5	—	—	89	48	137
70 a 79	34	14	48	2	2	—	4	—	—	36	16	52
80 a 89	6	6	12	1	—	—	1	—	—	7	6	13
90 a 99	1	4	5	—	—	—	—	—	—	1	4	5
100 e +	2	1	3	1	—	—	1	—	—	3	1	4
Idade ignorada Âge inconnu	1	—	1	—	—	—	2	—	2	3	—	3
TOTAL GERAL..... TOTAL GÉNÉRAL	2.881	2.716	5.597	80	47	127	2	—	2	2.963	2.763	5.726

CONVENÇÃO
CONVENTION

Homens Hommes	}	H
Mulheres Femmes		M
Total Total	}	T

População do Município de Campo Largo, Estado do Paraná, segundo o sexo, a idade e a nacionalidade

Population du Municipie de Campo Largo, de l'État de Paraná, d'après le sexe, l'âge et la nationalité

IDADE ÂGE	Brazileiros Brésiliens			Estrangeiros Étrangers			Nacionalidade ignorada Nationalité inconnue			Total Total		
	H	M	T	H	M	T	H	M	T	H	M	T
	Dias Jours	14	19	33	—	—	—	—	—	—	14	19
Mezes Mois	316	327	643	—	—	—	—	—	—	316	327	643
1.....	223	253	476	—	1	1	—	—	—	223	254	477
2.....	332	306	638	—	—	—	—	—	—	332	306	638
3.....	323	314	637	1	1	2	—	—	—	324	315	639
4.....	318	353	671	1	—	1	—	—	—	319	353	672
5.....	326	340	666	—	—	—	—	—	—	326	340	666
6.....	307	341	648	1	—	1	—	—	—	308	341	649
7.....	334	338	672	—	1	1	—	—	—	334	339	673
8.....	327	315	642	1	1	2	—	—	—	328	316	644
9.....	243	272	515	2	1	3	—	—	—	245	273	518
10 a 14	1.257	1.249	2.506	6	6	12	—	—	—	1.263	1.255	2.518
Annos Ans	15 a 20	1.065	1.333	2.398	11	16	27	—	—	1.076	1.349	2.425
21 a 24	612	623	1.235	8	6	14	—	—	—	620	629	1.249
25 a 29	717	699	1.416	22	32	54	—	—	—	739	731	1.470
30 a 39	942	850	1.792	146	136	282	—	—	—	1.088	986	2.074
40 a 49	568	525	1.093	197	167	364	—	—	—	765	692	1.457
50 a 59	325	279	604	146	133	279	—	—	—	471	412	883
60 a 69	171	138	309	106	114	220	—	—	—	277	252	529
70 a 79	57	60	117	54	42	96	—	—	—	111	102	213
80 a 89	17	14	31	12	7	19	—	—	—	29	21	50
90 a 99	6	5	11	2	2	4	—	—	—	8	7	15
100 e +	3	3	6	1	—	1	—	—	—	4	3	7
Idade ignorada Âge inconnu	4	2	6	—	—	—	1	—	1	5	2	7
TOTAL GERAL..... TOTAL GÉNÉRAL	8.807	8.958	17.765	717	666	1.383	1	—	1	9.525	9.624	19.149

CONVENÇÃO } H
 HOMENS }
 CONVENTION } M
 FEMMES }
 Total } T
 Total }

População do Município de Caropolis, Estado do Paraná, segundo o sexo, a idade e a nacionalidade

Population du Municip de Caropolis, de l'État de Paraná, d'après le sexe, l'âge et la nationalité

IDADE ÂGE	Brazileiros Brésiliens			Estrangeiros Étrangers			Nacionalidade ignorada Nationalité inconnue			Total Total		
	H	M	T	H	M	T	H	M	T	H	M	T
Dias..... Jours	1	2	3	—	—	—	—	—	—	1	2	3
Mezes..... Mois	46	47	93	—	—	—	—	—	—	46	47	93
1.....	52	59	111	—	—	—	—	—	—	52	59	111
2.....	64	73	137	—	—	—	—	—	—	64	73	137
3.....	62	55	117	—	—	—	—	—	—	62	55	117
4.....	71	71	142	—	—	—	—	—	—	71	71	142
5.....	61	60	121	—	—	—	—	—	—	61	60	121
6.....	68	76	144	—	—	—	—	—	—	68	76	144
7.....	54	70	124	—	—	—	—	—	—	54	70	124
8.....	96	64	160	—	—	—	—	—	—	96	64	160
9.....	53	65	118	1	—	—	1	—	—	54	65	119
10 a 14	290	322	612	—	—	—	—	—	—	290	322	612
Annos } Ans } 15 a 20	306	338	644	—	5	—	5	—	—	306	343	649
21 a 24	139	114	253	2	1	—	3	—	—	141	115	256
25 a 29	215	155	370	6	3	—	9	—	—	221	158	379
30 a 39	306	228	534	14	2	—	16	—	—	320	230	550
40 a 49	204	158	362	7	5	—	12	—	—	211	163	374
50 a 59	127	74	201	6	5	—	11	—	—	133	79	212
60 a 69	67	43	110	10	1	—	11	—	—	77	44	121
70 a 79	23	17	40	1	1	—	2	—	—	24	18	42
80 a 89	8	3	11	—	—	—	—	—	—	8	3	11
90 a 99	—	1	1	—	—	—	—	—	—	—	1	1
100 e +	—	2	2	—	—	—	—	—	—	—	2	2
Idade ignorada Âge inconnu	—	4	4	—	—	—	—	—	—	—	4	4
TOTAL GERAL..... TOTAL GÉNÉRAL	2.313	2.101	4.414	47	23	70	—	—	—	2.360	2.124	4.484

CONVENÇÃO
CONVENTION

Homens
Hommes } H

Mulheres
Femmes } M

Total
Total } T

População do Município de Castro, Estado do Paraná, segundo o sexo,
a idade e a nacionalidade

Population du Municipie de Castro, de l'État de Paraná, d'après
le sexe, l'âge et la nationalité

IDADE ÂGE	Brazileiros Brésiliens			Estrangeiros Étrangers			Nacionalidade ignorada Nationalité inconnue			Total Total			
	H	M	T	H	M	T	H	M	T	H	M	T	
Dias Jours	22	17	39	—	—	—	—	—	—	22	17	39	
Mezes Mois	235	268	503	—	—	—	2	—	2	237	268	505	
1.....	226	202	428	1	1	2	—	—	—	227	203	430	
2.....	278	338	616	6	5	11	—	—	—	284	343	627	
3.....	269	299	568	8	5	13	—	—	—	277	304	581	
4.....	257	278	535	2	4	6	—	—	—	259	282	541	
5.....	295	276	571	6	6	12	—	—	—	301	282	583	
6.....	275	252	527	11	6	17	1	—	1	287	258	545	
7.....	298	298	596	8	10	18	—	—	—	306	308	614	
8.....	292	278	570	6	11	17	—	—	—	298	289	587	
9.....	205	233	438	10	7	17	—	—	—	215	240	455	
10 a 14	1.150	1.215	2.365	58	60	118	1	—	1	1.209	1.275	2.484	
Annos Ans	15 a 20	1.080	1.335	2.415	74	73	147	—	1	1	1.154	1.409	2.563
21 a 24	753	628	1.381	48	38	86	2	—	2	803	666	1.469	
25 a 29	687	684	1.371	49	36	85	—	—	—	736	720	1.456	
30 a 39	1.045	941	1.986	144	122	266	—	4	4	1.189	1.067	2.256	
40 a 49	654	606	1.260	151	107	258	—	—	—	805	713	1.518	
50 a 59	415	358	773	86	59	145	—	—	—	501	417	918	
60 a 69	252	158	410	55	49	104	—	—	—	307	207	514	
70 a 79	68	63	131	22	15	37	—	—	—	90	78	168	
80 a 89	18	12	30	1	1	2	—	—	—	19	13	32	
90 a 99	8	4	12	2	—	2	—	—	—	10	4	14	
100 e +	2	2	4	—	—	—	—	—	—	2	2	4	
Idade ignorada Âge inconnu	14	14	28	—	2	2	7	9	16	21	25	46	
TOTAL GERAL TOTAL GÉNÉRAL	8.798	8.759	17.557	748	617	1.365	13	14	27	9.559	9.390	18.949	

CONVENÇÃO
CONVENTION

Homens } H
Hommes }
Mulheres } M
Femmes }
Total } T
Total }

População do Município de Clevelandia, Estado do Paraná, segundo o sexo, a idade e a nacionalidade

Population du Municip de Clevelandia, de l'État de Paraná, d'après le sexe, l'âge et la nationalité

IDADE ÂGE	Brazileiros Brésiliens			Estrangeiros Étrangers			Nacionalidade ignorada Nationalité inconnue			Total Total		
	H	M	T	H	M	T	H	M	T	H	M	T
Dias Jours	6	1	7	—	—	—	—	—	—	6	1	7
Mezes Mois	55	40	95	—	—	—	—	—	—	55	40	95
Annos Ans	1.....	80	71	151	7	3	10	—	—	87	74	161
	2.....	83	92	175	5	5	10	—	—	88	97	185
	3.....	78	76	154	6	4	10	—	—	84	80	164
	4.....	81	84	165	10	6	16	—	—	91	90	181
	5.....	75	78	153	6	6	12	—	—	81	84	165
	6.....	74	84	158	9	6	15	—	—	83	90	173
	7.....	76	74	150	9	9	18	—	—	85	83	168
	8.....	88	78	166	12	15	27	—	—	100	93	193
	9.....	72	57	129	16	12	22	—	—	82	69	151
	10 a 14	305	307	612	33	23	56	—	—	338	330	668
	15 a 20	226	271	497	30	18	48	—	—	256	289	545
	21 a 24	130	138	268	23	11	34	—	—	153	149	302
	25 a 29	170	156	326	43	19	62	—	—	213	175	388
	30 a 39	298	215	513	64	27	91	—	—	362	242	604
	40 a 49	196	103	299	36	11	47	—	—	232	114	346
	50 a 59	102	61	163	10	3	13	—	—	112	64	176
	60 a 69	55	30	85	3	2	5	—	—	58	32	90
	70 a 79	22	15	37	—	1	1	—	—	22	16	38
	80 a 89	11	3	14	—	—	—	—	—	11	3	14
90 a 99	2	2	4	—	—	—	—	—	2	2	4	
100 e +	—	1	1	—	—	—	—	—	—	1	1	
Idade ignorada Âge inconnu	1	—	1	—	—	—	—	—	1	—	1	
TOTAL GERAL..... TOTAL GÉNÉRAL	2.286	2.037	4.323	316	181	497	—	—	—	2.602	2.218	4.820

CONVENÇÃO
CONVENTION

{ Homens
Hommes } H

{ Mulheres
Femmes } M

{ Total
Total } T

População do Município de Colombo, Estado do Paraná, segundo o sexo,
a idade e a nacionalidade

Population du Municipie de Colombo, de l'État de Paraná, d'après le
sexe, l'âge et la nationalité

IDADE ÂGE	Brazileiros Brésiliens			Estrangeiros Étrangers			Nacionalidade ignorada Nationalité inconnue			Total Total			
	H	M	T	H	M	T	H	M	T	H	M	T	
Dias Jours	9	3	12	—	—	—	—	—	—	9	3	12	
Mezes Mois	96	91	187	—	—	—	—	—	—	96	91	187	
1.....	102	75	177	—	—	—	—	—	—	102	75	177	
2.....	109	76	185	—	—	—	—	—	—	109	76	185	
3.....	120	94	214	—	—	—	—	—	—	120	94	214	
4.....	101	96	197	—	—	—	—	—	—	101	96	197	
5.....	126	94	220	—	—	—	—	—	—	126	94	220	
6.....	121	76	197	—	—	—	—	—	—	121	76	197	
7.....	89	96	185	—	—	—	—	—	—	89	96	185	
8.....	102	102	204	—	—	—	—	—	—	102	102	204	
9.....	81	76	157	—	—	—	—	—	—	81	76	157	
10 a 14	408	360	768	—	1	—	1	—	—	408	361	769	
Annos Ans	15 a 20	378	380	758	—	—	—	—	—	378	380	758	
21 a 24	211	174	385	4	1	—	5	—	—	215	175	390	
25 a 29	188	193	381	7	8	—	15	—	—	195	201	396	
30 a 39	265	253	518	55	42	—	97	—	—	320	295	615	
40 a 49	133	134	267	94	68	—	162	—	—	227	202	429	
50 a 59	77	65	142	65	53	—	118	—	—	142	118	260	
60 a 69	38	37	75	44	31	—	75	—	—	82	68	150	
70 a 79	11	16	27	31	29	—	60	—	—	42	45	87	
80 a 89	1	2	3	4	5	—	9	—	—	5	7	12	
90 a 99	2	1	3	—	—	—	—	—	—	2	1	3	
100 e +	—	—	—	—	—	—	—	—	—	—	—	—	
Idade ignorada Âge inconnu	—	1	1	—	—	—	—	1	1	—	2	2	
TOTAL GERAL..... TOTAL GÉNÉRAL	2.768	2.495	5.263	304	238	—	542	—	1	1	3.072	2.734	5.806

CONVENÇÃO } Homens } H
 CONVENTION } Hommes } H
 } Mulheres } M
 } Femmes } M
 } Total } T
 } Total } T

População do Município de Conchas, Estado do Paraná, segundo o sexo, a idade e a nacionalidade

Population du Municipie de Conchas, de l'État de Paraná, d'après le sexe, l'âge et la nationalité

IDADE ÂGE	Brazileiros Brésiliens			Estrangeiros Étrangers			Nacionalidade ignorada Nationalité inconnue			Total Total		
	H	M	T	H	M	T	H	M	T	H	M	T
Dias..... Jours	4	4	8	—	—	—	—	—	—	4	4	8
Mezes..... Mois	50	33	83	—	—	—	—	—	—	50	33	83
1.....	52	52	104	—	—	—	—	—	—	52	52	104
2.....	69	51	120	—	—	—	—	—	—	69	51	120
3.....	68	72	140	—	—	—	—	—	—	68	72	140
4.....	66	81	147	—	—	—	—	—	—	66	81	147
5.....	56	54	110	—	—	—	—	—	—	56	54	110
6.....	72	68	140	—	—	—	—	—	—	72	68	140
7.....	63	66	129	—	—	—	—	—	—	63	66	129
8.....	69	75	144	—	—	—	—	—	—	69	75	144
9.....	63	73	136	—	—	—	—	—	—	63	73	136
10 a 14	275	307	582	—	—	—	—	—	—	275	307	582
Annos Ans	15 a 20	215	324	539	—	—	—	—	—	215	324	539
21 a 24	96	103	199	2	2	4	—	—	—	98	105	203
25 a 29	127	152	259	3	2	5	—	—	—	130	134	264
30 a 39	200	183	383	4	5	9	—	—	—	204	188	392
40 a 49	147	128	275	18	15	33	—	—	—	165	143	308
50 a 59	96	56	152	15	19	34	—	—	—	111	75	186
60 a 69	47	41	88	13	5	18	—	—	—	60	46	106
70 a 79	18	12	30	6	4	10	—	—	—	24	16	40
80 a 89	5	7	12	3	3	6	—	—	—	8	10	18
90 a 99	2	2	4	—	1	1	—	—	—	2	3	5
100 e +	1	1	2	—	1	1	—	—	—	1	2	3
Idade ignorada Âge inconnu	1	—	1	—	—	—	—	—	—	1	—	1
TOTAL GERAL..... TOTAL GÉNÉRAL	1.862	1.925	3.787	64	57	121	—	—	—	1.926	1.982	3.908

CONVENÇÃO
CONVENTION

Homens
Hommes } H

Mulheres
Femmes } M

Total
Total } T

População do Município de Curitiba, Estado do Paraná, segundo o sexo,
a idade e a nacionalidade

Population du Municipie de Curitiba, de l'État de Paraná, d'après
le sexe, l'âge et la nationalité

IDADE ÂGE	Brazileiros Brésiliens			Estrangeiros Étrangers			Nacionalidade ignorada Nationalité inconnue			Total Total			
	H	M	T	H	M	T	H	M	T	H	M	T	
Dias Jours	72	73	145	—	—	—	—	—	—	72	73	145	
Mezes Mois	864	893	1.757	2	3	5	—	—	—	866	896	1.762	
1.....	792	775	1.567	12	8	20	—	—	—	804	783	1.587	
2.....	990	995	1.985	3	8	11	1	2	3	994	1.005	1.999	
3.....	1.110	1.058	2.168	9	11	20	1	—	1	1.120	1.069	2.189	
4.....	964	958	1.922	9	8	17	1	—	1	974	966	1.940	
5.....	1.142	1.102	2.244	11	11	22	—	—	—	1.153	1.113	2.266	
6.....	1.063	963	2.026	23	12	35	2	—	2	1.088	975	2.063	
7.....	1.115	1.100	2.215	14	11	25	—	1	1	1.129	1.112	2.241	
8.....	1.157	1.042	2.199	26	24	50	—	—	—	1.183	1.066	2.249	
9.....	967	931	1.898	32	19	51	—	—	—	999	950	1.949	
10 a 14	5.063	4.723	9.786	229	207	436	21	1	22	5.313	4.931	10.244	
Annos Ans	15 a 20	5.255	5.718	10.973	350	369	719	5	1	6	5.610	6.088	11.698
21 a 24	3.732	2.731	6.463	255	240	495	2	—	2	3.989	2.971	6.960	
25 a 29	2.918	2.548	5.466	509	412	921	—	—	—	3.427	2.960	6.387	
30 a 39	3.635	3.400	7.035	1.228	971	2.199	1	—	1	4.864	4.371	9.235	
40 a 49	1.938	1.890	3.828	1.318	1.088	2.406	2	—	2	3.258	2.978	6.236	
50 a 59	1.009	1.054	2.063	1.166	981	2.147	—	—	—	2.175	2.035	4.210	
60 a 69	444	511	955	632	585	1.217	—	—	—	1.076	1.096	2.172	
70 a 79	121	207	328	313	308	621	—	—	—	434	515	949	
80 a 89	43	54	97	63	78	146	—	—	—	111	132	243	
90 a 99	6	17	23	8	10	18	—	—	—	14	27	41	
100 e +	3	—	3	—	1	1	—	—	—	3	1	4	
Idade ignorada Âge inconnu	63	44	107	15	15	30	54	26	80	132	85	217	
TOTAL GERAL TOTAL GÉNÉRAL	34.466	32.787	67.253	6.232	5.380	11.612	90	31	121	40.788	38.198	78.986	

CONVENÇÃO
CONVENTION

Homens } H
Hommes }
Mulheres } M
Femmes }
Total } T
Total

População do Município de Deodoro, Estado do Paraná, segundo o sexo, a idade e a nacionalidade

Population du Municipie de Deodoro, de l'État de Paraná, d'après le sexe, l'âge et la nationalité

IDADE ÂGE	Brazileiros Brésiliens			Estrangeiros Étrangers			Nacionalidade ignorada Nationalité inconnue			Total Total		
	H	M	T	H	M	T	H	M	T	H	M	T
Dias..... Jours	7	7	14	—	—	—	—	—	—	7	7	14
Mezes..... Mois	47	47	94	—	—	—	—	—	—	47	47	94
1.....	30	46	76	1	—	1	—	—	—	31	46	77
2.....	59	47	106	—	—	—	—	—	—	59	47	106
3.....	44	59	103	—	—	—	—	—	—	44	59	103
4.....	58	56	114	—	—	—	—	—	—	58	56	114
5.....	56	70	126	—	—	—	—	—	—	56	70	126
6.....	53	64	117	—	—	—	—	—	—	53	64	117
7.....	67	60	127	—	—	—	—	—	—	67	60	127
8.....	56	68	124	—	—	—	—	—	—	56	68	124
9.....	74	41	115	—	—	—	—	—	—	74	41	115
10 a 14	256	269	525	—	—	—	—	—	—	256	269	525
Annos Ans	15 a 20	211	247	458	6	1	7	—	—	217	248	465
21 a 24	115	119	234	2	2	4	—	—	—	117	121	238
25 a 29	106	98	204	7	5	12	—	—	—	113	103	216
30 a 39	184	188	372	24	12	36	—	—	—	208	200	408
40 a 49	108	95	203	35	26	61	—	—	—	143	121	264
50 a 59	58	70	128	26	20	46	—	—	—	84	90	174
60 a 69	46	32	78	19	11	30	—	—	—	65	43	108
70 a 79	7	12	19	18	11	29	—	—	—	25	23	48
80 a 89	3	2	5	1	2	3	—	—	—	4	4	8
90 a 99	1	—	1	—	1	1	—	—	—	1	1	2
100 e +	—	—	—	—	—	—	—	—	—	—	—	—
Idade ignorada Âge inconnu	—	—	—	—	—	—	—	—	—	—	—	—
TOTAL GERAL..... TOTAL GÉNÉRAL	1.646	1.697	3.343	139	91	230	—	—	—	1.785	1.788	3.573

CONVENÇÃO
CONVENTION

Homens Hommes	}	H
Mulheres Femmes		
Total	}	T
Total		

População do Município de Entre Rios, Estado do Paraná, segundo o sexo, a idade e a nacionalidade

Population du Muncipe de Entre Rios, de l'État de Paraná, d'après le sexe, l'âge et la nationalité.

IDADE ÂGE	Brazileiros Brésiliens			Estrangeiros Étrangers			Nacionalidade ignorada Nationalité inconnue			Total Total		
	H	M	T	H	M	T	H	M	T	H	M	T
Dias..... Jours	13	17	30	—	—	—	—	—	—	13	17	30
Mezes..... Mois	81	90	171	—	—	—	—	—	—	81	90	171
1.....	107	103	210	1	—	1	—	—	—	108	103	211
2.....	188	152	340	6	—	6	—	—	—	194	152	346
3.....	193	142	335	—	—	—	—	—	—	193	142	335
4.....	148	153	301	1	4	5	—	—	—	149	157	306
5.....	177	130	307	—	—	—	—	—	—	177	130	307
6.....	217	172	389	3	—	3	—	—	—	220	172	392
7.....	125	107	232	3	—	3	—	—	—	128	107	235
8.....	116	114	230	2	1	3	—	—	—	118	115	233
9.....	120	91	211	1	1	2	—	—	—	121	92	213
10 a 14	464	385	849	5	5	10	—	—	—	469	390	859
15 a 20	552	542	1.094	5	9	14	—	—	—	557	551	1.108
21 a 24	230	260	490	5	4	9	—	—	—	235	264	499
25 a 29	310	299	609	11	3	14	—	—	—	321	302	623
30 a 39	461	422	883	44	33	77	—	—	—	505	455	960
40 a 49	319	226	545	36	19	55	—	—	—	355	245	600
50 a 59	162	123	285	22	9	31	—	—	—	184	132	316
60 a 69	89	72	161	17	11	28	—	—	—	106	83	189
70 a 79	24	14	38	6	4	10	—	—	—	30	18	48
80 a 89	6	2	8	1	—	1	—	—	—	7	2	9
90 a 99	1	—	1	1	1	2	—	—	—	2	1	3
100 e +	—	—	—	—	—	—	—	—	—	—	—	—
Idade ignorada Âge inconnu	4	—	4	—	—	—	—	—	—	4	—	4
TOTAL GERAL..... TOTAL GÉNÉRAL	4.107	3.616	7.723	170	104	274	—	—	—	4.277	3.720	7.997

CONVENÇÃO
CONVENTION

Homens } H
Hommes }
Mulheres } M
Femmes }
Total } T

População do Município de Fóz do Iguassú, Estado da Paraná, segundo o sexo, a idade e a nacionalidade

Population du Municipie de Fóz do Iguassú, de l'État de Paraná, d'après le sexe, l'âge et la nationalité

IDADE AGE	Brazileiros Brésiliens			Estrangeiros Étrangers			Nacionalidade ignorada Nationalité inconnue			Total Total		
	H	M	T	H	M	T	H	M	T	H	M	T
Dias Jours	3	—	3	—	—	—	—	—	—	3	—	3
Mezes Mois	61	40	101	2	5	7	—	—	—	63	45	108
1.....	58	27	85	17	6	23	—	—	—	75	33	108
2.....	79	59	138	23	16	39	—	—	—	102	75	177
3.....	96	46	142	40	17	57	—	—	—	136	63	199
4.....	79	49	128	28	29	57	—	—	—	107	78	185
5.....	66	50	116	24	23	47	—	—	—	90	73	163
6.....	69	40	109	36	23	59	—	—	—	105	63	168
7.....	42	33	75	32	31	63	—	—	—	74	64	138
8.....	53	44	97	38	44	82	—	—	—	91	88	179
9.....	46	19	65	26	26	52	—	—	—	72	45	117
10 a 14	140	92	232	217	126	343	—	—	—	357	218	575
Annos Ans	15 a 20	133	84	217	444	212	656	—	—	577	296	873
21 a 24	94	46	140	389	142	531	—	—	—	483	188	671
25 a 29	121	56	177	534	186	720	—	—	—	655	242	897
30 a 39	161	72	233	652	224	876	—	—	—	813	296	1.109
40 a 49	116	34	150	305	74	379	—	—	—	421	108	529
50 a 59	37	10	47	85	25	110	—	—	—	122	35	157
60 a 69	11	7	18	23	10	33	—	—	—	34	17	51
70 a 79	4	3	7	7	6	13	—	—	—	11	9	20
80 a 89	2	—	2	—	—	—	—	—	—	2	—	2
90 a 99	—	—	—	1	—	1	—	—	—	1	—	1
100 e +	—	—	—	—	—	—	—	—	—	—	—	—
Idade ignorada Âge inconnu	—	—	—	—	—	—	—	—	—	—	—	—
TOTAL GERAL..... TOTAL GÉNÉRAL	1.471	811	2.282	2.923	1.225	4.148	—	—	—	4.394	2.036	6.430

CONVENÇÃO
CONVENTION

{ Homens Hommes }	H
{ Mulheres Femmes }	M
{ Total Total }	T

População do Município de Guarakessaba, Estado do Paraná, segundo
o sexo, a idade e a nacionalidadePopulation du Municipe de Guarakessaba, de l'État de Paraná, d'après le
sexe, l'âge et la nationalité

IDADE ÂGE	Brazileiros Brésiliens			Estrangeiros Étrangers			Nacionalidade ignorada Nationalité inconnue			Total Total		
	H	M	T	H	M	T	H	M	T	H	M	T
Dias..... Jours.....	6	3	9	—	—	—	—	—	—	6	3	9
Mezes..... Mois.....	103	113	216	—	—	—	—	—	—	103	113	216
1.....	72	119	191	—	—	—	—	—	—	72	119	191
2.....	154	125	279	—	—	—	—	—	—	154	125	279
3.....	160	150	310	—	—	—	—	—	—	160	150	310
4.....	132	140	272	—	—	—	—	—	—	132	140	272
5.....	163	145	308	—	—	—	—	—	—	163	145	308
6.....	169	184	353	—	—	—	—	—	—	169	184	353
7.....	169	133	302	—	—	—	—	—	—	169	133	302
8.....	179	198	377	—	—	—	—	—	—	179	198	377
9.....	120	143	263	—	—	—	—	—	—	120	143	263
10 a 14	546	480	1.026	2	1	3	—	—	—	548	481	1.029
Annos Ans 15 a 20	508	623	1.131	2	2	4	—	—	—	510	625	1.135
21 a 24	194	168	362	—	—	—	—	—	—	194	168	362
25 a 29	264	350	614	4	—	4	—	—	—	268	350	618
30 a 39	593	538	1.131	6	4	10	—	—	—	599	542	1.141
40 a 49	355	299	654	1	—	1	—	—	—	356	299	655
50 a 59	234	154	388	1	—	1	—	—	—	235	154	389
60 a 69	142	85	227	4	—	4	—	—	—	146	85	231
70 a 79	47	37	84	—	—	—	—	—	—	47	37	84
80 a 89	13	8	21	—	—	—	—	—	—	13	8	21
90 a 99	6	2	8	—	—	—	—	—	—	6	2	8
100 e +	1	1	2	—	—	—	—	—	—	1	1	2
Idade ignorada Âge Inconnu	1	—	1	—	—	—	—	—	—	1	—	1
TOTAL GERAL..... TOTAL GÉNÉRAL	4.331	4.198	8.529	20	7	27	—	—	—	4.351	4.205	8.556

CONVENÇÃO
CONVENTION

Homens } H
Hommes }
Mulheres } M
Femmes }
Total } T
Total }

População do Município de Guarapuava, Estado do Paraná, segundo o sexo, a idade e a nacionalidade

Population du Municip de Guarapuava, de l'État de Paraná, d'après le sexe, l'âge et la nationalité

IDADE ÂGE	Brazileiros Brésiliens			Estrangeiros Étrangers			Nacionalidade ignorada Nationalité inconnue			Total Total		
	H	M	T	H	M	T	H	M	T	H	M	T
Dias..... Jours	36	51	87	—	—	—	—	—	—	36	51	87
Mezes..... Mois	599	642	1.241	3	2	5	—	—	—	602	644	1.246
1.....	584	634	1.218	2	—	2	—	—	—	586	634	1.220
2.....	780	716	1.496	—	4	4	—	—	—	780	720	1.500
3.....	703	729	1.432	2	4	6	—	—	—	705	733	1.438
4.....	711	729	1.440	1	2	3	—	—	—	712	731	1.443
5.....	746	691	1.437	1	4	5	—	—	—	747	695	1.442
6.....	754	797	1.551	6	8	14	—	—	—	760	805	1.565
7.....	747	700	1.447	7	8	15	—	—	—	754	708	1.462
8.....	776	672	1.448	11	6	17	—	—	—	787	678	1.465
9.....	523	520	1.043	17	20	37	—	—	—	540	540	1.080
10 a 14	2.639	2.493	5.132	171	152	323	—	—	—	2.810	2.645	5.455
Annos } Ans } 15 a 20	2.140	2.575	4.715	274	218	492	—	1	1	2.414	2.794	5.208
21 a 24	1.302	1.171	2.473	134	99	233	—	—	—	1.436	1.270	2.706
25 a 29	1.670	1.482	3.152	133	116	249	—	—	—	1.803	1.598	3.401
30 a 39	2.224	1.837	4.061	222	170	392	1	—	1	2.447	2.007	4.454
40 a 49	1.544	1.093	2.637	191	183	374	—	—	—	1.735	1.276	3.011
50 a 59	920	619	1.539	157	117	274	—	—	—	1.077	736	1.813
60 a 69	531	286	817	92	37	129	1	1	2	624	324	948
70 a 79	184	90	274	26	15	41	—	—	—	210	105	315
80 a 89	38	35	73	4	4	8	—	—	—	42	39	81
90 a 99	16	15	31	1	4	5	—	—	—	17	19	36
100 e +	6	10	16	—	—	—	—	—	—	6	10	16
Idade ignorada Âge inconnu	11	5	16	2	1	3	19	4	23	32	10	42
TOTAL GERAL..... TOTAL GÉNÉRAL	20.184	18.592	38.776	1.457	1.174	2.631	21	6	27	21.662	19.772	41.434

CONVENÇÃO
CONVENTION

Homens Hommes	}	H
Mulheres Femmes		
Total Total	}	T

População do Município de Guaratuba, Estado do Paraná, segundo o sexo, a idade e a nacionalidade

Population du Muncipe de Guaratuba, de l'État de Paraná, d'après le sexe, l'âge et la nationalité

IDADE ÂGE	Brazileiros Brésiliens			Estrangeiros Étrangers			Nacionalidade ignorada Nationalité inconnue			Total Total		
	H	M	T	H	M	T	H	M	T	H	M	T
	Dias..... Jours.....	6	3	9	—	—	—	—	—	—	6	3
Mezes..... Mois.....	61	69	130	—	—	—	—	—	—	61	69	130
1.....	58	52	110	—	—	—	—	—	—	58	52	110
2.....	70	70	140	—	—	—	—	—	—	70	70	140
3.....	67	72	139	—	—	—	—	—	—	67	72	139
4.....	58	61	119	—	—	—	—	—	—	58	61	119
5.....	73	58	131	—	—	—	—	—	—	73	58	131
6.....	52	64	116	—	—	—	—	—	—	52	64	116
7.....	72	80	152	—	—	—	—	—	—	72	80	152
8.....	86	60	146	—	—	—	—	—	—	86	60	146
9.....	72	52	124	—	—	—	—	—	—	72	52	124
10 a 14	254	234	488	—	—	—	—	—	—	254	234	488
Annos Ans 15 a 20	262	293	555	—	—	—	—	—	—	262	293	555
21 a 24	125	130	255	—	—	—	—	—	—	125	130	255
25 a 29	165	158	323	2	—	—	2	—	—	167	158	325
30 a 39	240	211	451	3	—	—	3	—	—	243	211	454
40 a 49	151	136	287	—	1	—	1	—	—	151	137	288
50 a 59	90	92	182	2	—	—	2	—	—	92	92	184
60 a 69	59	55	114	—	—	—	—	—	—	59	55	114
70 a 79	21	24	45	—	—	—	—	—	—	21	24	45
80 a 89	4	3	7	—	—	—	—	—	—	4	3	7
90 a 99	3	1	4	—	—	—	—	—	—	3	1	4
100 e +	—	1	1	—	—	—	—	—	—	—	1	1
Idade ignorada Âge inconnu	11	6	17	—	—	—	—	1	1	11	7	18
TOTAL GERAL..... TOTAL GÉNÉRAL	2.060	1.985	4.045	7	1	8	—	1	1	2.067	1.987	4.054

CONVENÇÃO } Homens } H
 CONVENTION } Hommes }
 } Mulheres } M
 } Femmes }
 } Total } T
 } Total }

População do Município de Iraty, Estado do Paraná, segundo o sexo, a idade e a nacionalidade

Population du Municipie de Iraty, de l'État de Paraná, d'après le sexe, l'âge et la nationalité

IDADE ÂGE	Brazileiros Brésiliens			Estrangeiros Étrangers			Nacionalidade ignorada Nationalité inconnue			Total Total		
	H	M	T	H	M	T	H	M	T	H	M	T
Dias Jours	15	13	28	—	—	—	—	—	—	15	13	28
Mezes Mois	163	183	346	7	8	15	—	—	—	170	191	361
1.....	204	185	389	21	21	42	—	—	—	225	206	431
2.....	207	229	436	11	17	28	—	—	—	218	246	464
3.....	203	230	433	30	33	63	—	—	—	233	263	496
4.....	183	207	390	24	11	35	—	—	—	207	218	425
5.....	218	203	421	18	24	42	—	—	—	236	227	463
6.....	216	219	435	22	22	44	—	—	—	238	241	479
7.....	236	203	439	24	23	47	—	—	—	260	226	486
8.....	191	179	370	16	12	28	—	—	—	207	191	398
9.....	173	142	315	17	18	35	—	—	—	190	160	350
10 a 14	705	666	1.371	190	197	387	—	—	—	895	863	1.758
Annos Ans	15 a 20	555	654	1.209	237	298	535	—	—	792	952	1.744
21 a 24	278	293	571	118	86	204	—	—	—	396	379	775
25 a 29	382	380	762	121	124	245	—	—	—	503	504	1.007
30 a 39	577	450	1.027	280	223	503	—	—	—	857	673	1.530
40 a 49	400	272	672	215	210	425	—	—	—	615	482	1.097
50 a 59	205	152	357	173	142	315	—	—	—	378	294	672
60 a 69	119	65	184	84	64	148	—	—	—	203	129	332
70 a 79	40	13	53	29	15	44	—	—	—	69	28	97
80 a 89	7	5	12	5	3	8	—	—	—	12	8	20
90 a 99	2	—	2	1	1	2	—	—	—	3	1	4
100 e +	—	—	—	—	—	—	—	—	—	—	—	—
Idade ignorada Âge inconnu	3	1	4	1	—	1	—	—	—	4	1	5
TOTAL GERAL..... TOTAL GÉNÉRAL	5.282	4.944	10.226	1.644	1.552	3.196	—	—	—	6.926	6.496	13.422

CONVENÇÃO
CONVENTION

Homens
Hommes } H

Mulheres
Femmes } M

Total
Total } T

População do Município de Jacarésinho, Estado do Paraná, segundo o
sexo, a idade e a nacionalidade

Population du Municipie de Jacarésinho, de l'État de Paraná, d'après
le sexe, l'âge et la nationalité

IDADE ÂGE	Brazileiros Brésiliens			Estrangeiros Étrangers			Nacionalidade ignorada Nationalité inconnue			Total Total			
	H	M	T	H	M	T	H	M	T	H	M	T	
Dias Jours	21	11	32	—	—	—	—	—	—	21	11	32	
Mezes Mois	206	199	405	4	—	4	—	—	—	210	199	409	
Annos Ans	(1	230	220	450	5	5	10	—	1	1	235	226	461
	2	282	262	544	5	6	11	—	—	—	287	268	555
	3	242	230	472	6	4	10	—	1	1	248	235	483
	4	227	221	448	11	5	16	—	—	—	238	226	464
	5	202	228	430	8	1	9	—	—	—	210	229	439
	6	209	181	390	2	7	9	—	—	—	211	188	399
	7	179	220	399	11	12	23	—	—	—	190	232	422
	8	217	210	427	11	4	15	—	—	—	228	214	442
	9	149	161	310	12	8	20	—	—	—	161	169	330
	10 a 14	843	791	1 634	55	42	97	4	1	5	902	834	1 736
	15 a 20	880	921	1 801	115	89	204	2	2	4	997	1 012	2 009
	21 a 24	451	381	832	96	95	191	2	—	2	549	476	1 025
	25 a 29	553	458	1 011	126	78	204	1	—	1	680	536	1 216
30 a 39	695	534	1 229	186	141	327	—	—	—	881	675	1 556	
40 a 49	433	319	752	125	83	208	2	3	5	560	405	965	
50 a 59	253	122	375	77	34	111	—	—	—	330	156	486	
60 a 69	107	73	180	28	16	44	—	—	—	135	89	224	
70 a 79	45	29	74	8	6	14	—	—	—	53	35	88	
80 a 89	3	3	6	2	—	2	—	—	—	5	3	8	
90 a 99	2	2	4	—	—	—	—	—	—	2	2	4	
100 e +	3	1	4	—	—	—	—	—	—	3	1	4	
Idade ignorada Âge inconnu	3	4	7	—	—	—	—	—	—	3	4	7	
TOTAL GERAL TOTAL GÉNÉRAL	6 435	5 781	12 216	893	636	1 529	11	8	19	7 339	6 425	13 764	

CONVENÇÃO
CONVENTION

Homens } H
Hommes }
Mulheres } M
Femmes }
Total } T
Total }

População do Município de Jaguariahyva, Estado do Paraná, segundo o sexo, a idade e a nacionalidade

Population du Municipice de Jaguariahyva de l'État de Paraná, d'après le sexe, l'âge et la nationalité

IDADE ÂGE	Brazileiros Brésiliens			Estrangeiros Étrangers			Nacionalidade Ignorada Nationalité inconnue			Total Total			
	H	M	T	H	M	T	H	M	T	H	M	T	
	Dias Jours	16	14	30	—	—	—	—	—	—	16	14	30
Mezes Mois	283	266	549	—	—	—	—	—	—	283	266	549	
Annos Ans	1	194	190	384	1	—	1	—	—	195	190	385	
	2	308	264	572	—	—	—	—	—	308	264	572	
	3	245	270	515	—	—	—	—	—	245	270	515	
	4	249	233	482	—	1	1	—	—	249	234	483	
	5	264	269	533	—	1	1	—	—	264	270	534	
	6	242	227	469	1	1	2	1	—	1	244	228	472
	7	283	292	575	2	—	2	—	—	285	292	577	
	8	266	268	534	2	—	2	—	—	268	268	536	
	9	201	183	384	—	1	1	—	—	201	184	385	
	10 a 14	965	882	1 847	12	11	23	—	—	—	977	893	1 870
	15 a 20	994	1 182	2 176	26	23	49	—	—	—	1 020	1 205	2 225
	21 a 24	536	492	1 028	36	8	44	—	—	—	572	500	1 072
	25 a 29	690	623	1 313	50	17	67	—	—	—	740	640	1 380
	30 a 39	954	803	1 757	98	39	137	—	—	—	1 052	842	1 894
	40 a 49	719	474	1 193	68	22	90	—	—	—	787	496	1 283
50 a 59	377	248	625	51	10	61	—	—	—	428	258	686	
60 a 69	189	126	315	20	7	27	—	—	—	209	133	342	
70 a 79	50	38	88	4	1	5	—	—	—	54	39	93	
80 a 89	24	12	36	1	—	1	—	—	—	25	12	37	
90 a 99	4	5	9	—	—	—	—	—	—	1	5	9	
100 e -l	2	7	9	—	—	—	—	—	—	2	7	9	
Idade ignorada Âge inconnu	17	6	23	—	—	—	3	1	4	20	7	27	
TOTAL GERAL TOTAL GÉNÉRAL	8 072	7 374	15 446	372	142	514	4	1	5	8 448	7 517	15 965	

CONVENÇÃO
CONVENTION

Homens
Hommes } H

Mulheres
Femmes } M

Total
Total } T

População do Município de Lapa, Estado do Paraná, segundo o sexo,
a idade e a nacionalidade

Population du Municipè de Lapa, de l'État de Paraná, d'après le sexe,
l'âge et la nationalité

IDADE ÂGE	Brazileiros Brésiliens			Estrangeiros Étrangers			Nacionalidade ignorada Nationalité inconnue			Total Total		
	H	M	T	H	M	T	H	M	T	H	M	T
Dias Jours	35	27	62	—	—	—	—	—	—	35	27	62
Mezes Mois	386	370	756	—	1	1	—	—	—	386	371	757
1	355	320	675	—	2	2	—	—	—	355	322	677
	2	434	432	866	1	1	2	—	—	435	433	868
	3	415	427	842	1	3	4	—	—	416	430	846
	4	416	437	853	2	2	4	—	—	418	439	857
	5	449	429	878	1	3	4	—	—	450	432	882
	6	420	425	845	5	1	6	—	—	425	426	851
	7	422	390	812	2	1	3	—	—	424	391	815
	8	415	402	817	2	1	3	—	—	417	403	820
	9	350	363	713	5	—	5	—	—	355	363	718
	10 a 14	1 664	1 589	3 253	18	13	31	—	—	1 682	1 602	3 284
Annos Ans	15 a 20	1 468	1 700	3 168	8	10	18	—	—	1 476	1 710	3 186
	21 a 24	844	820	1 664	8	20	28	—	—	852	840	1 692
	25 a 29	927	1 019	1 946	33	30	63	—	—	960	1 049	2 009
	30 a 39	1 489	1 334	2 823	117	77	194	—	—	1 606	1 411	3 017
	40 a 49	1 047	865	1 912	117	89	206	—	—	1 164	954	2 118
	50 a 59	586	475	1 061	83	84	167	—	—	669	559	1 228
	60 a 69	308	233	541	61	37	98	—	—	369	270	639
	70 a 79	103	95	198	20	22	42	—	—	123	117	240
	80 a 89	32	37	69	13	7	20	—	—	45	44	89
	90 a 99	3	12	15	—	2	2	—	—	3	14	17
100 e +	1	1	2	—	—	—	—	—	1	1	2	
Idade ignorada Âge Inconnu	1	2	3	—	—	—	—	—	1	2	3	
TOTAL GERAL TOTAL GÉNÉRAL	12 570	12 204	24 774	497	406	903	—	—	—	13 067	12 610	25 677

CONVENÇÃO
CONVENTION

Homens
Hommes } H

Mulheres
Femmes } M

Total
Total } T

População do Município de Marumby, Estado do Paraná, segundo o sexo, a idade e a nacionalidade

Population du Municipipe de Marumby, de l'État de Paraná, d'après le sexe, l'âge et la nationalité

IDADE ÂGE	Brazileiros Brésiliens			Estrangeiros Étrangers			Nacionalidade ignoiada Nationalité inconnue			Total Total			
	H	M	T	H	M	T	H	M	T	H	M	T	
Dias Jours	5	5	10	—	—	—	—	—	—	5	5	10	
Mezes Mois	62	71	133	—	1	1	—	—	—	62	72	134	
1	49	46	95	—	1	1	—	—	—	49	47	96	
	2	79	64	143	—	1	1	—	—	79	65	144	
	3	55	70	125	—	1	1	—	—	55	71	126	
	4	69	66	135	—	—	—	—	—	69	66	135	
	5	70	85	155	—	—	—	—	—	70	85	155	
	6	84	70	154	1	—	1	—	—	85	70	155	
	7	69	54	123	—	1	1	—	—	69	55	124	
	8	69	66	135	—	—	—	—	—	69	66	135	
	9	53	56	109	3	1	4	—	—	56	57	113	
	10 a 14	265	227	492	10	13	23	—	—	—	275	240	515
Annos Ans	15 a 20	191	235	426	17	22	39	—	—	—	208	257	465
	21 a 24	107	111	218	10	14	24	—	—	—	117	125	242
	25 a 29	133	146	279	22	28	50	—	—	—	155	174	329
	30 a 39	243	158	401	67	44	111	—	—	—	310	202	512
	40 a 49	138	79	217	34	34	68	—	—	—	172	113	285
	50 a 59	69	39	108	30	28	58	—	—	—	99	67	166
	60 a 69	30	8	38	14	11	25	—	—	—	44	19	63
	70 a 79	10	6	16	7	5	12	—	—	—	17	11	28
	80 a 89	3	2	5	1	1	2	—	—	—	4	3	7
	90 a 99	1	2	3	—	1	1	—	—	—	1	3	4
100 e +	1	1	2	—	—	—	—	—	—	1	1	2	
Idade ignorada Âge inconnu	—	—	—	—	—	—	1	—	1	1	—	1	
TOTAL GERAL TOTAL GÉNÉRAL	1 855	1 667	3 522	216	207	423	1	—	1	2 072	1 874	3 946	

CONVENÇÃO
CONVENTION

Homens } H
Hommes }
Mulheres } M
Femmes }
Total } T
Total }

População do Município de Morretes, Estado do Paraná, segundo
o sexo, a idade e a nacionalidade

Population du Municipe de Morretes, de l'État de Paraná, d'après
le sexe, l'âge et la nationalité

IDADE ÂGE	Brazileiros Brésiliens			Estrangeiros Étrangers			Nacionalidade ignorada Nationalité inconnue			Total Total		
	H	M	T	H	M	T	H	M	T	H	M	T
	Dias Jours	14	11	25	1	—	1	—	—	—	15	11
Mezes Mois	138	125	263	—	—	—	—	—	—	138	125	263
Annos Ans	1	132	89	221	—	—	—	—	—	132	89	221
	2	139	150	289	—	—	—	—	—	139	150	289
	3	132	132	264	—	1	1	—	—	132	133	265
	4	139	134	273	—	—	—	—	—	139	134	273
	5	111	109	220	—	—	—	—	—	111	109	220
	6	132	142	274	—	—	—	—	—	132	142	274
	7	127	127	254	—	1	1	—	—	127	128	255
	8	133	114	247	—	—	—	—	—	133	114	247
	9	115	136	253	—	2	2	—	—	115	140	255
	10 a 14	515	500	1 015	2	2	4	—	—	517	502	1 019
15 a 20	511	558	1 069	6	4	10	—	—	517	562	1 079	
21 a 24	282	281	563	8	6	14	—	—	290	287	577	
25 a 29	317	315	632	12	8	20	—	—	329	323	652	
30 a 39	500	452	952	38	12	50	—	—	538	464	1 002	
40 a 49	301	287	588	55	27	82	—	—	356	314	670	
50 a 59	199	187	386	36	26	62	—	—	235	213	448	
60 a 69	129	121	250	18	27	45	—	—	147	148	295	
70 a 79	32	58	90	12	8	20	—	—	44	66	110	
80 a 89	17	12	29	6	2	8	—	—	23	14	37	
90 a 99	—	5	5	—	—	—	—	—	—	5	5	
100 e +	—	1	1	1	—	1	—	—	1	1	2	
Idade ignorada Âge Inconnu	2	—	2	—	—	—	—	—	2	—	2	
TOTAL GERAL TOTAL GÉNÉRAL	4 117	4 048	8 165	195	126	321	—	—	—	4 312	4 174	8 486

CONVENÇÃO
CONVENTION

Homens } H
Hommes }
Mulheres } M
Femmes }
Total } T
Total }

População do Município de Palmas, Estado do Paraná, segundo o sexo, a idade e a nacionalidade

Population du Municipie de Palmas, de l'État de Paraná, d'après le sexe, l'âge et la nationalité

IDADE ÂGE	Brazileiros Brésiliens			Estrangeiros Étrangers			Nacionalidade ignorada Nationalité inconnue			Total Total		
	H	M	T	H	M	T	H	M	T	H	M	T
Dias Jours	9	13	22	—	—	—	—	—	—	9	13	22
Mezes Mois	171	158	329	—	—	—	—	—	—	171	158	329
Anos Ans	1	142	146	288	—	—	—	—	—	142	146	288
	2	180	188	368	—	—	—	—	—	180	188	368
	3	193	175	368	—	—	—	—	—	193	175	368
	4	180	155	335	—	—	—	—	—	180	155	335
	5	172	180	352	—	—	—	—	—	172	180	352
	6	181	168	349	—	—	—	—	—	181	168	349
	7	201	166	367	1	—	1	—	—	202	166	368
	8	189	188	377	—	—	—	—	—	189	188	377
	9	122	155	277	—	—	—	—	—	122	155	277
	10 a 14	677	667	1 344	7	3	10	—	—	684	670	1 354
	15 a 20	582	713	1 295	19	9	28	—	—	601	722	1 323
	21 a 24	301	340	641	20	7	27	—	—	321	347	668
	25 a 29	368	317	685	51	23	74	1	—	420	340	760
	30 a 39	571	479	1 050	79	53	132	—	—	650	532	1 182
	40 a 49	359	244	603	52	28	80	—	—	411	272	683
	50 a 59	255	147	402	43	39	82	—	—	298	186	484
	60 a 69	116	81	197	35	13	48	—	—	151	94	245
	70 a 79	44	21	65	11	6	17	—	—	55	27	82
	80 a 89	10	5	15	2	1	3	—	—	12	6	18
90 a 99	8	10	18	—	2	2	—	—	8	12	20	
100 e +	3	2	5	1	1	2	—	—	4	3	7	
Idade ignorada Âge Inconnu	6	1	7	2	—	2	1	1	2	9	2	11
TOTAL GERAL TOTAL GÉNÉRAL	5 040	4 719	9 759	323	185	508	2	1	3	5 365	4 905	10 270

CONVENÇÃO
CONVENTION

Homens
Hommes } H

Mulheres
Femmes } M

Total
Total } T

População do Município de Palmeira, Estado do Paraná, segundo o sexo,
a idade e a nacionalidade

Population du Municipie de Palmeira, de l'État de Paraná, d'après
le sexe, l'âge et la nationalité

IDADE ÂGE	Brazileiros Brésiliens			Estrangeiros Étrangers			Nacionalidade ignorada Nationalité inconnue			Total Total		
	H	M	T	H	M	T	H	M	T	H	M	T
Dias Jours	13	13	26	—	—	—	—	—	—	13	13	26
Mezes Mois	251	239	490	—	—	—	—	—	—	251	239	490
Anos Ans	1	239	237	476	—	—	—	—	—	239	237	476
	2	347	273	620	1	—	1	—	—	348	273	621
	3	281	312	593	—	1	1	—	—	281	313	594
	4	325	312	637	—	—	—	—	—	325	312	637
	5	362	302	664	—	1	1	—	—	362	303	665
	6	352	303	655	1	1	2	—	—	353	304	657
	7	346	295	641	—	2	2	—	—	346	297	643
	8	365	314	679	3	—	3	—	—	368	314	682
	9	267	231	498	1	1	2	—	—	268	232	500
	10 a 14	1 334	1 249	2 583	9	4	13	—	—	1 343	1 253	2 596
15 a 20	1 042	1 398	2 440	13	15	28	—	—	1 055	1 413	2 468	
21 a 24	678	593	1 271	13	11	24	—	—	691	604	1 295	
25 a 29	764	711	1 475	26	16	42	—	—	790	727	1 517	
30 a 39	1 084	977	2 061	87	70	157	—	—	1 171	1 047	2 218	
40 a 49	703	484	1 187	102	73	175	—	—	805	557	1 362	
50 a 59	389	280	669	96	91	187	—	—	485	371	856	
60 a 69	228	159	387	82	47	129	—	—	310	206	516	
70 a 79	70	48	118	27	18	45	—	—	97	66	163	
80 a 89	12	9	21	6	7	13	—	—	18	16	34	
90 a 99	3	9	12	—	1	1	—	—	3	10	13	
100 e +	1	4	5	—	—	—	—	—	1	4	5	
Idade ignorada Âge inconnu	8	4	12	—	—	—	2	3	5	10	7	17
TOTAL GERAL TOTAL GÉNÉRAL	9 464	8 756	18 220	467	359	826	2	3	5	9 933	9 118	19 051

CONVENÇÃO } Homens } H
 CONVENTION } Hommes } H
 } Mulheres } M
 } Femmes } M
 } Total } T
 } Total } T

População do Município de Palmyra, Estado do Paraná, segundo o sexo, a idade e a nacionalidade

Population du Muncipe de Palmyra, de l'État de Paraná, d'après le sexe, l'âge et la nationalité

IDADE ÂGE	Brazileiros Brésiliens			Estrangeiros Étrangers			Nacionalidade ignorada Nationalité inconnue			Total Total		
	H	M	T	H	M	T	H	M	T	H	M	T
Dias..... Jours	2	2	4	—	1	1	—	—	—	2	3	5
Mezes..... Mois	37	26	63	1	1	2	—	—	—	38	27	65
1..... 2..... 3..... 4..... 5..... 6..... 7..... 8..... 9..... 10 a 14	41	32	73	2	1	3	—	—	—	43	33	76
	40	49	89	4	1	5	—	—	—	44	50	94
	36	42	78	4	5	9	—	—	—	40	47	87
	37	34	71	4	6	10	—	—	—	41	40	81
	41	49	90	1	5	6	—	—	—	42	54	96
	49	35	84	—	2	2	—	—	—	49	37	86
	34	41	75	2	1	3	—	—	—	36	42	78
	31	41	72	2	1	3	—	—	—	33	42	75
	22	31	53	—	2	2	—	—	—	22	33	55
	143	147	290	5	7	12	—	—	—	148	154	302
Annos Ans	128	150	278	6	11	17	—	—	—	134	161	295
	78	76	154	7	10	17	—	—	—	85	86	171
	82	98	180	6	5	11	—	—	—	88	103	191
	126	64	190	29	23	52	—	—	—	155	87	242
	89	65	154	30	23	53	—	—	—	119	88	207
	43	32	75	25	20	45	—	—	—	68	52	120
	22	16	38	5	14	19	—	—	—	27	30	57
	7	10	17	5	5	10	—	—	—	12	15	27
	3	1	4	5	3	8	—	—	—	8	4	12
	—	—	—	—	—	—	—	—	—	—	—	—
100 e +	—	—	—	—	—	—	—	—	—	—	—	
Idade ignorada Âge inconnu	1	—	1	—	—	—	—	—	—	1	—	1
TOTAL GERAL..... TOTAL GÉNÉRAL	1.092	1.041	2.133	143	147	290	—	—	—	1.235	1.188	2.423

CONVENÇÃO } Homens } H
 CONVENTION } Hommes } H
 } Mulheres } M
 } Femmes } M
 Total } T
 Total } T

População do Município de Paranaguá, Estado do Paraná, segundo o sexo, a idade e a nacionalidade

Population du Municip de Paranaguá, de l'État de Paraná, d'après le sexe, l'âge et la nationalité

IDADE ÂGE	Bazileiros Brésiliens			Estrangeiros Étrangers			Nacionalidade ignorada Nationalité inconnue			Total Total		
	H	M	T	H	M	T	H	M	T	H	M	T
Dias Jours	9	21	30	—	—	—	—	—	—	9	21	30
Mezes Mois	258	255	513	—	—	—	—	—	—	258	255	513
Anos Ans	1	177	193	370	—	—	—	—	—	177	193	370
	2	250	289	539	—	1	1	—	—	250	290	540
	3	209	256	465	1	1	2	—	—	210	257	467
	4	231	275	506	—	—	—	—	—	231	275	506
	5	223	214	437	—	1	1	—	—	223	215	438
	6	255	266	521	4	1	5	—	—	259	267	526
	7	228	281	509	2	4	6	—	—	230	285	515
	8	328	304	632	4	2	6	—	—	332	306	638
	9	203	225	428	1	5	6	—	—	204	230	434
	10 a 14	1 082	1 169	2 251	16	16	32	—	—	1 098	1 185	2 283
	15 a 20	1 015	1 388	2 403	36	20	56	—	—	1 051	1 408	2 459
	21 a 24	637	707	1 344	56	19	75	—	—	693	726	1 419
	25 a 29	801	763	1 564	94	26	120	—	—	895	789	1 684
	30 a 39	1 149	1 125	2 274	194	71	265	—	—	1 343	1 196	2 539
	40 a 49	781	777	1 558	133	62	195	—	—	914	839	1 753
	50 a 59	432	446	878	64	38	102	—	—	496	484	980
	60 a 69	274	260	534	41	18	59	—	—	315	278	593
	70 a 79	72	126	198	14	10	24	—	—	86	136	222
	80 a 89	15	48	63	2	3	5	—	—	17	51	68
90 a 99	8	10	18	1	—	1	—	—	9	10	19	
100 e +	—	—	—	—	—	—	—	—	—	—	—	
Idade ignorada Âge inconnu	—	1	1	1	—	1	—	—	1	1	2	
TOTAL GERAL TOTAL GÉNÉRAL	8 637	9 399	18 036	664	298	962	—	—	—	9 301	9 697	18 998

CONVENÇÃO } Homens } H
 CONVENTION } Hommes }
 } Mulheres } M
 } Femmes }
 } Total } T
 } Total }

População do Município de Pirahy, Estado do Paraná, segundo o sexo, a idade e a nacionalidade

Population du Municipi de Pirahy, de l'État de Paraná, d'après le sexe, l'âge et la nationalité

IDADE ÂGE	Brazileiros Brésiliens			Estrangeiros Étrangers			Nacionalidade ignorada Nationalité inconnue			Total Total		
	H	M	T	H	M	T	H	M	T	H	M	T
Dias Jours	6	4	10	—	—	—	—	—	—	6	4	10
Mezes Mois	113	65	178	—	—	—	—	—	—	113	65	178
Anos Ann	1.....	61	48	109	—	—	—	—	—	61	48	109
	2.....	124	116	240	1	—	1	—	—	125	116	241
	3.....	112	109	221	—	—	—	—	—	112	109	221
	4.....	112	126	238	—	—	—	—	—	112	126	238
	5.....	103	100	203	—	—	—	—	—	103	100	203
	6.....	99	110	209	—	—	—	—	—	99	110	209
	7.....	103	115	218	—	—	—	—	—	103	115	218
	8.....	108	123	231	—	—	—	—	—	108	123	231
	9.....	108	79	187	—	—	—	—	—	108	79	187
	10 a 14	458	435	893	2	5	7	—	—	460	440	900
	15 a 20	361	509	870	4	2	6	—	—	365	511	876
	21 a 24	173	208	381	10	2	12	—	—	183	210	393
	25 a 29	249	260	509	7	5	12	—	—	256	265	521
	30 a 39	377	333	710	24	7	31	—	—	401	340	741
40 a 49	264	240	504	18	8	26	—	—	282	248	530	
50 a 59	160	163	323	16	14	30	—	—	176	177	353	
60 a 69	96	76	172	12	7	19	—	—	108	83	191	
70 a 79	46	28	74	5	1	6	—	—	51	29	80	
80 a 89	12	5	17	1	—	1	—	—	13	5	18	
90 a 99	1	8	9	—	—	—	—	—	1	8	9	
100 e +	3	2	5	—	—	—	—	—	3	2	5	
Idade ignorada Âge Inconnu	1	—	1	—	—	—	6	1	7	7	1	8
TOTAL GERAL..... TOTAL GÉNÉRAL.....	3.250	3.262	6.512	100	51	151	6	1	7	3.356	3.314	6.670

CONVENÇÃO
CONVENTION

Homens
Hommes } H

Mulheres
Femmes } M

Total
Total } T

População do Município de Ponta Grossa, Estado do Paraná, segundo
o sexo, a idade e a nacionalidade

Population du Municipie de Ponta Grossa, de l'État de Paraná, d'après le
sexe, l'âge et la nationalité

IDADE ÂGE	Brazileiros Brésiliens			Estrangeiros Étrangers			Nacionalidade ignorada Nationalité inconnue			Total Total		
	H	M	T	H	M	T	H	M	T	H	M	T
Dias Jours	26	25	51	—	—	—	—	—	—	26	25	51
Mezes Mois	258	240	498	3	4	7	—	—	—	261	244	505
Anos Ans	1	205	274	479	2	3	5	—	—	207	277	484
	2	300	276	576	1	4	5	—	—	301	280	581
	3	296	301	597	3	4	7	—	—	299	305	604
	4	279	306	585	2	6	8	—	—	281	312	593
	5	297	290	587	3	6	9	—	—	300	296	596
	6	271	260	531	2	4	6	—	—	273	264	537
	7	296	302	598	9	5	14	—	—	305	307	612
	8	264	300	564	7	3	10	—	—	271	303	574
	9	248	258	506	6	5	11	—	—	254	263	517
	10 a 14	1 200	1 359	2 559	50	71	121	—	—	1 250	1 430	2 680
15 a 20	1 297	1 544	2 841	97	123	220	—	—	1 394	1 667	3 061	
21 a 24	759	700	1 459	84	74	158	—	—	843	774	1 617	
25 a 29	734	718	1 452	113	90	203	—	—	847	808	1 655	
30 a 39	941	870	1 811	277	182	459	—	—	1 218	1 052	2 270	
40 a 49	565	513	1 078	241	208	449	—	1	1	806	722	1 528
50 a 59	308	264	572	242	155	397	—	—	—	550	419	969
60 a 69	147	138	285	88	78	166	—	—	—	235	216	451
70 a 79	45	54	99	34	27	61	—	—	—	79	81	160
80 a 89	14	19	33	10	10	20	—	—	—	24	29	53
90 a 99	4	5	9	—	2	2	—	—	—	4	7	11
100 e +	—	1	1	—	—	—	—	—	—	—	1	1
Idade ignorada Âge inconnu	42	12	54	1	—	1	5	1	6	48	13	61
TOTAL GERAL TOTAL GÉNÉRAL	8 796	9 029	17 825	1 275	1 064	2 339	5	2	7	10 076	10 095	20 171

CONVENÇÃO
CONVENTION

Homens } H
Hommes }
Mulheres } M
Femmes }
Total } T
Total }

População do Município de Porto de Cima, Estado do Paraná, segundo o sexo, a idade e a nacionalidade

Population du Muncipe de Porto de Cima, de l'État de Paraná, d'après le sexe, l'âge et la nationalité

IDADE ÂGE	Brazileiros Brésiliens			Estrangeiros Étrangers			Nacionalidade ignorada Nationalité inconnue			Total Total		
	H	M	T	H	M	F	H	M	T	H	M	T
Dias Jours	2	1	3	—	—	—	—	—	—	2	1	3
Mezes Mois	13	25	38	—	—	—	—	—	—	13	25	38
1	17	16	33	—	—	—	—	—	—	17	16	33
	2	18	26	44	—	—	—	—	—	18	26	44
	3	16	21	37	—	—	—	—	—	16	21	37
	4	12	22	34	—	—	—	—	—	12	22	34
	5	22	17	39	—	—	—	—	—	22	17	39
	6	21	19	40	—	—	—	—	—	21	19	40
	7	16	17	33	—	—	—	—	—	16	17	33
	8	21	18	39	—	—	—	—	—	21	18	39
	9	20	12	32	—	—	—	—	—	20	12	32
	10 a 14	97	71	168	—	—	—	—	—	97	71	168
ANDOS ÂGE	15 a 20	73	92	165	1	2	3	—	—	74	94	168
21 a 24	51	39	90	1	1	2	—	—	52	40	92	
25 a 29	46	53	99	7	2	9	—	—	53	55	108	
30 a 39	93	51	144	7	2	9	—	—	100	53	153	
40 a 49	50	64	114	21	7	28	—	—	71	71	142	
50 a 59	34	39	73	7	4	11	—	—	41	43	84	
60 a 69	26	26	52	2	1	3	—	—	28	27	55	
70 a 79	14	10	24	1	—	1	—	—	15	10	25	
80 a 89	3	5	8	1	1	2	—	—	4	6	10	
90 a 99	3	1	4	—	—	—	—	—	3	1	4	
100 e +	—	—	—	—	—	—	—	—	—	—	—	
Idade ignorada Âge inconnu	—	—	—	—	—	—	—	—	—	—	—	
TOTAL GERAL TOTAL GÉNÉRAL	668	645	1 313	48	20	68	—	—	—	716	665	1 381

CONVENÇÃO
CONVENTION

Homens } H
Hommes }
Mulheres } M
Femmes }
Total } T
Total }

População do Município de Prudentópolis, Estado do Paraná, segundo o sexo,
a idade e a nacionalidade

Population du Municipie de Prudentópolis, de l'État de Paraná, d'après
le sexe, l'âge et la nationalité

IDADE ÂGE	Brazileiros Brésiliens			Estrangeiros Étrangers			Nacionalidade ignorada Nationalité inconnue			Total Total		
	H	M	T	H	M	T	H	M	T	H	M	T
Dias Jours	16	20	36	1	—	1	—	—	—	17	20	37
Mezes Mois	220	234	454	—	2	2	—	—	—	220	236	456
Anos Ans	1	256	257	513	4	5	9	—	—	260	262	522
	2	309	326	635	5	5	10	—	—	314	331	645
	3	301	314	615	1	5	6	—	—	302	319	621
	4	260	315	575	4	8	12	—	—	264	323	587
	5	311	299	610	4	1	5	—	—	315	300	615
	6	331	297	628	2	4	6	—	—	333	301	634
	7	296	298	594	2	4	6	—	—	298	302	600
	8	312	288	600	6	4	10	—	—	318	292	610
	9	239	252	491	2	4	6	—	—	241	256	497
	10 a 14	1 188	1 224	2 412	58	58	116	—	—	1 246	1 282	2 528
15 a 20	1 104	1 296	2 400	86	154	240	—	—	1 190	1 450	2 640	
21 a 24	425	431	856	92	140	232	—	—	517	571	1 088	
25 a 29	354	349	703	360	356	716	—	—	714	705	1 419	
30 a 39	531	485	1 016	693	583	1 276	—	—	1 224	1 068	2 292	
40 a 49	342	257	599	331	407	738	—	—	673	664	1 337	
50 a 59	228	217	445	394	500	894	—	—	622	717	1 339	
60 a 69	164	122	286	454	312	766	—	—	618	434	1 052	
70 a 79	52	23	75	137	69	206	—	—	189	92	281	
80 a 89	11	10	21	8	7	15	—	—	19	17	36	
90 a 99	2	3	5	—	2	2	—	—	2	5	7	
100 e +	1	1	2	—	—	—	—	—	1	1	2	
Idade ignorada Âge inconnu	3	—	3	—	1	1	1	—	1	4	1	5
TOTAL GERAL TOTAL GÉNÉRAL	7 256	7 318	14 574	2 644	2 631	5 275	1	—	1	9 901	9 949	19 850

CONVENÇÃO
CONVENTION

Homens
Hommes } H

Mulheres
Femmes } M

Total
Total } T

População do Município de Ribeirão Claro, Estado do Paraná, segundo o sexo, a idade e a nacionalidade

Population du Muncipe de Ribeirão Claro, de l'État de Paraná, d'après le sexe, l'âge et la nationalité

IDADE ÂGE	Brazileiros Brésiliens			Estrangeiros Étrangers			Nacionalidade ignorada Nationalité inconnue			Total Total		
	H	M	T	H	M	T	H	M	T	H	M	T
Dias Jours	16	11	27	—	—	—	—	—	—	16	11	27
Mezes Mois	194	227	421	—	2	2	—	—	—	194	229	423
Annos Ans	1	164	191	355	1	2	3	—	—	165	193	358
	2	259	246	505	1	—	1	—	—	260	246	506
	3	235	212	447	—	3	3	—	—	235	215	450
	4	246	221	467	1	1	2	—	—	247	222	469
	5	235	181	416	2	2	4	—	—	237	183	420
	6	197	191	388	4	7	11	—	—	201	198	399
	7	190	219	409	4	4	8	—	—	194	223	417
	8	224	209	433	6	10	16	—	—	230	219	449
	9	138	150	288	4	4	8	—	—	142	154	296
	10 a 14	818	773	1 591	25	30	55	—	—	843	803	1 646
	15 a 20	705	852	1 557	54	48	102	—	—	759	900	1 659
	21 a 24	374	326	700	30	24	54	—	—	404	350	754
	25 a 29	499	495	994	63	50	113	—	—	562	545	1 107
	30 a 39	747	529	1 276	110	98	208	—	—	857	627	1 484
	40 a 49	411	297	708	113	77	190	—	—	524	374	898
	50 a 59	241	143	384	71	42	113	—	—	312	185	497
	60 a 69	109	67	176	42	20	62	—	—	151	87	238
	70 a 79	37	23	60	7	10	17	—	—	44	33	77
	80 a 89	8	6	14	3	—	3	—	—	11	6	17
90 a 99	4	5	9	—	1	1	—	—	4	6	10	
100 e +	1	1	2	1	—	1	—	—	2	1	3	
Idade ignorada Âge inconnu	1	1	2	1	—	1	4	1	5	6	2	8
TOTAL GERAL TOTAL GÉNÉRAL	6 053	5 576	11 629	543	435	978	4	1	5	6 600	6 012	12 612

CONVENÇÃO
CONVENTION

Homens
Hommes } H

Mulheres
Femmes } M

Total
Total } T

População do Município de Rio Branco, Estado do Paraná, segundo
o sexo, a idade e a nacionalidade

Population du Municipie de Rio Branco, de l'État de Paraná, d'après
le sexe, l'âge et la nationalité

IDADE ÂGE	Brazileiros Brésiliens			Estrangeiros Étrangers			Nacionalidade ignorada Nationalité inconnue			Total Total		
	H	M	T	H	M	T	H	M	T	H	M	T
Dias Jours	20	17	37	—	—	—	—	—	—	20	17	37
Mezes Mois	204	181	385	—	—	—	—	—	—	204	181	385
1	170	152	322	—	—	—	—	—	—	170	152	322
2	230	211	441	1	—	1	—	—	—	231	211	442
3	184	185	369	—	—	—	—	—	—	184	185	369
4	168	194	362	1	—	1	—	—	—	169	194	363
5	204	186	390	—	—	—	—	—	—	204	186	390
6	216	185	401	—	—	—	—	—	—	216	185	401
7	177	188	365	—	2	2	—	—	—	177	190	367
8	194	206	400	—	—	—	—	—	—	194	206	400
9	140	140	280	3	—	3	—	—	—	143	140	283
10 a 14	771	692	1.463	5	2	7	—	—	—	776	694	1.470
Annos Ans	15 a 20	531	772	1.303	3	—	3	—	—	534	772	1.306
21 a 24	416	370	786	1	—	1	—	—	—	417	370	787
25 a 29	463	484	947	5	1	6	—	—	—	468	485	953
30 a 39	714	584	1.298	13	5	18	—	—	—	727	589	1.316
40 a 49	494	382	876	7	4	11	—	—	—	501	386	887
50 a 59	252	191	443	11	2	13	—	—	—	263	193	456
60 a 69	134	90	224	1	4	5	—	—	—	135	94	229
70 a 79	51	41	92	—	—	—	—	—	—	51	41	92
80 a 89	9	7	16	—	—	—	—	—	—	9	7	16
90 a 99	3	4	7	—	—	—	—	—	—	3	4	7
100 e +	1	1	2	—	—	—	—	—	—	1	1	2
Idade ignorada Âge inconnu	2	2	4	—	—	—	4	—	4	6	2	8
TOTAL GERAL TOTAL GÉNÉRAL	5 748	5 465	11 213	51	20	71	4	—	4	5 803	5 485	11 288

CONVENÇÃO
CONVENTION

Homens
Hommes } H

Mulheres
Femmes } M

Total
Total } T

População do Município de Rio Negro, Estado do Paraná, segundo o sexo, a idade e a nacionalidade

Population du Municip de Rio Negro, de l'État de Paraná, d'après le sexe, l'âge et la nationalité

IDADE ÂGE	Brasileiros Brésiliens			Estrangeiros Étrangers			Nacionalidade ignorada Nationalité inconnue			Total Total		
	H	M	T	H	M	T	H	M	T	H	M	T
	Dias Jours	13	20	33	—	—	—	—	—	—	13	20
Mezes Mois	266	266	532	—	1	1	—	—	—	266	267	533
1	209	221	430	3	2	5	—	—	—	212	223	435
2	303	316	619	2	3	5	—	—	—	305	319	624
3	280	286	566	1	2	3	—	—	—	281	288	569
4	250	293	543	1	3	4	—	—	—	251	296	547
5	295	305	600	1	3	4	—	—	—	296	308	604
6	311	283	594	—	2	2	—	—	—	311	285	596
7	273	312	585	3	2	5	—	—	—	276	314	590
8	306	275	581	1	2	3	—	—	—	307	277	584
9	235	258	493	2	3	5	—	—	—	237	261	498
10 a 14	1 101	1 160	2 261	24	18	42	—	—	—	1 125	1 178	2 303
15 a 20	1 008	1 212	2 220	31	20	51	—	—	—	1 039	1 232	2 271
21 a 24	572	551	1 123	18	26	44	—	—	—	590	577	1 167
25 a 29	606	578	1 184	96	92	188	—	—	—	702	670	1 372
30 a 39	833	707	1 540	220	173	393	—	—	—	1 053	880	1 933
40 a 49	522	442	964	168	140	308	—	—	—	690	582	1 272
50 a 59	278	216	494	133	116	249	—	—	—	411	332	743
60 a 69	151	103	254	100	88	188	—	—	—	251	191	442
70 a 79	53	34	87	65	40	105	—	—	—	118	74	192
80 a 89	13	9	22	7	4	11	—	—	—	20	13	33
90 a 99	2	2	4	2	—	2	—	—	—	4	2	6
100 e +	2	2	4	—	—	—	—	—	—	2	2	4
Idade ignorada Âge inconnu	3	2	5	1	—	1	1	—	1	5	2	7
TOTAL GERAL TOTAL GÉNÉRAL	7 885	7 853	15 738	879	740	1 619	1	—	1	8 765	8 593	17 358

CONVENÇÃO
CONVENTION

{ Homens
Hommes } H
 { Mulheres
Femmes } M
 { Total
Total } T

População do Município de Santo Antonio da Platina, Estado do Paraná,
segundo o sexo, a idade e a nacionalidade

Population du Municipie de Santo Antonio da Platina, de l'État de Paraná,
d'après le sexe, l'âge et la nationalité

IDADE ÂGE	Brazileiros Brésiliens			Estrangeiros Étrangers			Nacionalidade ignorada Nationalité inconnue			Total Total		
	H	M	T	H	M	T	H	M	T	H	M	T
Dias Jours	18	16	34	—	—	—	—	—	—	18	16	34
Mezes Mois	148	154	302	—	—	—	—	—	—	148	154	302
Anos Ann	1	159	132	291	—	—	—	—	—	159	132	291
	2	191	168	359	—	—	—	—	—	191	168	359
	3	169	133	302	—	—	—	—	—	169	133	302
	4	164	138	302	—	—	—	—	—	164	138	302
	5	134	136	270	—	—	—	—	—	134	136	270
	6	145	143	288	—	1	1	—	—	145	144	289
	7	134	127	261	—	1	1	—	—	134	128	262
	8	142	132	274	—	2	2	—	—	142	134	276
	9	101	91	192	2	—	2	—	—	103	91	194
	10 a 14	562	528	1 090	4	1	5	—	—	566	529	1 095
	15 a 20	518	605	1 123	17	3	20	—	—	535	608	1 143
	21 a 24	316	235	551	10	4	14	—	—	326	239	565
25 a 29	388	308	696	19	7	26	—	—	407	315	722	
30 a 39	579	432	1 011	51	17	68	—	—	630	449	1 079	
40 a 49	343	220	563	31	4	35	—	—	374	224	598	
50 a 59	172	103	275	23	8	31	—	—	195	111	306	
60 a 69	75	42	117	1	2	3	—	—	76	44	120	
70 a 79	28	14	42	6	1	7	—	—	34	15	49	
80 a 89	6	6	12	—	—	—	—	—	6	6	12	
90 a 99	—	3	3	—	—	—	—	—	—	3	3	
100 e +	1	1	2	—	—	—	—	—	1	1	2	
Idade ignorada Âge inconnu	—	—	—	—	—	—	—	—	—	—	—	
TOTAL GERAL TOTAL GÉNÉRAL	4 493	3 867	8 360	164	51	215	—	—	—	4 657	3 918	8 575

CONVENÇÃO
CONVENTION

Homens } H
Hommes }
Mulheres } M
Femmes }
Total } T
Total }

População do Município de Santo Antonio do Imbituva, Estado do Paraná, segundo o sexo, a idade e a nacionalidade

Population du Municipie de Santo Antonio do Imbituva, de l'État de Paraná, d'après le sexe, l'âge et la nationalité

IDADE ÂGE	Brazileiros Brésiliens			Estrangeiros Étrangers			Nacionalidade ignorada Nationalité inconnue			Total Total		
	H	M	T	H	M	T	H	M	T	H	M	T
Dias Jours	11	18	29	—	—	—	—	—	—	11	18	29
Mezes Mois	179	208	387	—	1	1	—	—	—	179	209	388
1	178	156	334	—	3	3	—	—	—	178	159	337
2	259	197	456	—	1	1	—	—	—	259	198	457
3	204	222	426	—	—	—	—	—	—	204	222	426
4	230	219	449	2	—	2	—	—	—	232	219	451
5	214	213	427	—	—	—	—	—	—	214	213	427
6	215	242	457	1	—	1	—	—	—	216	242	458
7	208	223	431	—	1	1	—	—	—	208	224	432
8	210	204	414	1	2	3	—	—	—	211	206	417
9	167	172	339	—	—	—	—	—	—	167	172	339
10 a 14	796	769	1 565	5	8	13	—	—	—	801	777	1 578
Annos Ans	15 a 20	571	849	1 420	7	18	25	—	—	578	867	1 445
21 a 24	452	404	856	16	13	29	—	—	—	468	417	885
25 a 29	514	459	973	32	37	69	—	—	—	546	496	1 042
30 a 39	700	591	1 291	73	42	115	1	—	1	774	633	1 407
40 a 49	448	349	797	68	44	112	—	—	—	516	393	909
50 a 59	286	204	490	65	48	113	—	—	—	351	252	603
60 a 69	115	70	185	46	31	77	—	—	—	161	101	262
70 a 79	34	26	60	16	11	27	—	—	—	50	37	87
80 a 89	8	10	18	6	—	6	—	—	—	14	10	24
90 a 99	4	4	8	—	—	—	—	—	—	4	4	8
100 e +	1	2	3	—	—	—	—	—	—	1	2	3
Idade ignorada Âge inconnu	4	1	5	—	—	—	—	—	—	4	1	5
TOTAL GERAL TOTAL GÉNÉRAL	6 008	5 812	11 820	338	260	598	1	—	1	6 347	6 072	12 419

CONVENÇÃO } Homens } H
 CONVENTION } Hommes } H
 } Mulheres } M
 } Femmes } M
 } Total } T
 } Total } T

População do Município de São João do Triunfo, Estado do Paraná,
 segundo o sexo, a idade e a nacionalidade

Population du Municipie de São João do Triunfo, de l'État de Paraná,
 d'après le sexe, l'âge et la nationalité

IDADE ÂGE	Brazileiros Brésiliens			Estrangeiros Étrangers			Nacionalidade ignorada Nationalité inconnue			Total Total		
	H	M	T	H	M	T	H	M	T	H	M	T
Dias Jours	8	4	12	—	—	—	—	—	—	8	4	12
Mezes Mois	138	152	290	—	1	1	—	—	—	138	153	291
Annos Ans	1	128	122	250	—	1	1	—	—	128	123	251
	2	150	152	302	—	—	—	—	—	150	152	302
	3	147	150	297	—	1	1	—	—	147	151	298
	4	156	149	305	—	—	—	—	—	156	149	305
	5	163	145	308	1	—	1	—	—	164	145	309
	6	140	153	293	—	1	1	—	—	140	154	294
	7	165	160	325	—	—	—	—	—	165	160	325
	8	172	136	308	1	2	3	—	—	173	138	311
	9	121	120	241	—	1	1	—	—	121	121	242
	10 a 14	564	550	1 114	7	1	8	—	—	571	551	1 122
	15 a 20	472	599	1 071	5	7	12	—	—	477	606	1 083
	21 a 24	320	282	602	5	5	10	—	—	325	287	612
	25 a 29	389	342	731	17	5	22	—	—	406	347	753
	30 a 39	625	479	1 104	34	23	57	—	—	659	502	1 161
	40 a 49	415	270	685	35	17	52	—	—	450	287	737
	50 a 59	204	115	319	23	13	36	—	—	227	128	355
60 a 69	113	67	180	5	5	10	—	—	118	72	190	
70 a 79	40	25	65	3	1	4	—	—	43	26	69	
80 a 89	5	2	7	—	—	—	—	—	5	2	7	
90 a 99	1	1	2	—	—	—	—	—	1	1	2	
100 e +	—	1	1	—	—	—	—	—	—	1	1	
Idade ignorada Âge Inconnu	—	—	—	—	—	—	—	—	—	—	—	
TOTAL GERAL TOTAL GÉNÉRAL	4 636	4 176	8 812	136	84	220	—	—	—	4 772	4 260	9 032

CONVENÇÃO
CONVENTION

Homens } H
Hommes }
Mulheres } M
Femmes }
Total } T
Total }

População do Município de São José da Boa Vista, Estado do Paraná,
segundo o sexo, a idade e a nacionalidade

Population du Municipie de São José da Boa Vista, de l'État de Paraná,
d'après le sexe, l'âge et la nationalité

IDADE ÂGE	Brazileiros Brésiliens			Estrangeiros Étrangers			Nacionalidade ignoiada Nationalité inconnue			Total Total		
	H	M	T	H	M	T	H	M	T	H	M	T
	Dias Jours	15	21	36	—	—	—	—	—	—	15	21
Mezcs Mois	256	242	498	—	—	—	—	—	—	256	242	498
Annos Ans	1	178	198	376	—	—	—	—	—	178	198	376
	2	259	222	481	—	—	—	—	—	259	222	481
	3	190	187	377	—	—	—	—	—	190	187	377
	4	224	224	448	—	—	—	—	—	224	224	448
	5	210	179	389	—	—	—	—	—	210	179	389
	6	204	223	427	—	—	—	—	—	204	223	427
	7	234	215	449	—	—	—	—	—	234	215	449
	8	268	248	516	—	1	1	—	—	268	249	517
	9	203	133	336	2	—	2	—	—	205	133	338
	10 a 14	949	932	1 881	1	—	1	—	—	950	932	1 882
15 a 20	780	1 040	1 820	—	—	—	—	—	780	1 040	1 820	
21 a 24	445	347	792	4	—	4	—	—	449	347	796	
25 a 29	547	498	1 045	5	4	9	—	—	552	502	1 054	
30 a 39	925	742	1 667	16	12	28	—	—	941	754	1 695	
40 a 49	605	444	1 049	18	4	22	—	—	623	448	1 071	
50 a 59	325	269	594	10	6	16	—	—	335	275	610	
60 a 69	159	138	297	9	1	10	—	—	168	139	307	
70 a 79	80	33	113	—	—	—	—	—	80	33	113	
80 a 89	17	6	23	—	—	—	—	—	17	6	23	
90 a 99	3	5	8	—	—	—	—	—	3	5	8	
100 e +	3	3	6	—	—	—	—	—	3	3	6	
Idade ignoiada Âge inconnu	14	6	20	—	—	—	2	1	3	16	7	23
TOTAL GERAL TOTAL GÉNÉRAL	7 093	6 555	13 648	65	28	93	2	1	3	7 160	6 584	13 744

CONVENÇÃO
CONVENTION

Homens
Hommes } H

Mulheres
Femmes } M

Total
Total } T

População do Município de São José dos Pinhães, Estado do Paraná,
segundo o sexo, a idade e a nacionalidade

Population du Municipè de São José dos Pinhães, de l'État de Paraná,
d'après le sexe, l'âge et la nationalité

IDADE ÂGE	Brazileiros Brésiliens			Estrangeiros Étrangers			Nacionalidade ignorada Nationalité inconnue			Total Total		
	H	M	T	H	M	T	H	M	T	H	M	T
Dias Jours	27	30	57	—	—	—	—	—	—	27	30	57
Mezes Mois	344	343	687	—	1	1	—	—	—	344	344	688
1	404	378	782	—	—	—	—	—	—	404	378	782
	2	526	470	996	1	1	2	—	—	527	471	998
	3	475	458	933	1	1	2	—	—	476	459	935
	4	453	425	878	1	3	4	—	—	454	428	882
	5	492	477	969	—	1	1	—	—	492	478	970
	6	509	466	975	4	—	4	—	—	513	466	979
	7	459	460	919	1	2	3	—	—	460	462	922
	8	495	452	947	4	3	7	—	—	499	455	954
	9	369	322	691	7	—	7	—	—	376	322	698
	10 a 14	1 867	1 748	3 615	37	35	72	—	—	1 904	1 783	3 687
Annos Ans	15 a 20	1 558	1 830	3 388	55	51	106	—	—	1 613	1 881	3 494
	21 a 24	941	815	1 756	28	23	51	—	—	969	838	1 807
	25 a 29	948	1 009	1 957	45	51	96	—	—	993	1 060	2 053
	30 a 39	1 466	1 319	2 785	172	128	300	—	—	1 638	1 447	3 085
	40 a 49	1 003	849	1 852	225	187	412	—	—	1 228	1 036	2 264
	50 a 59	635	476	1 111	189	157	346	1	—	825	633	1 458
	60 a 69	344	223	567	112	95	207	—	—	456	318	774
	70 a 79	133	88	221	65	47	112	—	—	198	135	333
	80 a 89	22	23	45	17	12	29	—	—	39	35	74
	90 a 99	4	7	11	1	3	4	—	—	5	10	15
100 e +	2	2	4	—	—	—	—	—	2	2	4	
idade ignorada Âge Inconnu	1	3	4	—	—	—	—	1	1	1	4	5
TOTAL GERAL TOTAL GÉNÉRAL	13 477	12 673	26 150	965	801	1 766	1	1	2	14 443	13 475	27 918

CONVENÇÃO
CONVENTION

Homens } H
Hommes }
Mulheres } M
Femmes }
Total } T
Total }

População do Município de São Matheus, Estado do Paraná, segundo o sexo, a idade e a nacionalidade

Population du Municipie de São Matheus, de l'État de Paraná, d'après le sexe, l'âge et la nationalité

IDADE ÂGE	Brazileiros Brésiliens			Estrangeiros Étrangers			Nacionalidade ignorada Nationalité inconnue			Total Total		
	H	M	T	H	M	T	H	M	T	H	M	T
	Dias Jours	18	11	29	—	—	—	—	—	—	18	11
Mezes Mois	219	193	412	—	—	—	—	—	—	219	193	412
1.....	201	189	390	—	—	—	—	—	—	201	189	390
2.....	261	224	485	1	1	2	—	—	—	262	225	487
3.....	256	257	513	—	—	—	—	—	—	256	257	513
4.....	249	266	515	—	—	—	—	—	—	249	266	515
5.....	223	227	450	—	1	1	—	—	—	223	228	451
6.....	254	254	508	—	—	—	—	—	—	254	254	508
7.....	240	258	498	1	—	1	—	—	—	241	258	499
8.....	244	239	483	1	1	2	—	—	—	245	240	485
9.....	190	188	378	2	1	3	—	—	—	192	189	381
10 a 14	816	758	1.574	132	97	229	—	—	—	948	855	1.803
15 a 20	703	835	1.538	140	168	308	—	—	—	843	1.003	1.846
21 a 24	460	337	797	48	52	100	—	—	—	508	389	897
25 a 29	466	369	835	88	102	190	—	—	—	554	471	1.025
30 a 39	519	397	916	319	297	616	—	—	—	838	694	1.532
40 a 49	284	231	515	215	232	447	—	—	—	499	463	962
50 a 59	198	152	350	216	210	426	—	—	—	414	362	776
60 a 69	108	73	181	152	118	270	—	—	—	260	191	451
70 a 79	43	29	72	64	59	123	—	—	—	107	88	195
80 a 89	12	7	19	19	14	33	—	—	—	31	21	52
90 a 99	2	1	3	—	1	1	—	—	—	2	2	4
100 e +	1	—	1	—	—	—	—	—	—	1	—	1
Idade ignorada Âge inconnu	1	—	1	—	—	—	12	8	20	13	8	21
TOTAL GERAL..... TOTAL GÉNÉRAL	5.968	5.495	11.463	1.398	1.354	2.752	12	8	20	7.378	6.857	14.235

CONVENÇÃO
CONVENTION

Homens Hommes	}	H
Mulheres Femmes		
Total Total	}	T

População do Município de São Pedro do Mallet, Estado do Paraná,
segundo o sexo, a idade e a nacionalidade

Population du Municipie de São Pedro do Mallet, de l'État de Paraná,
d'après le sexe, l'âge et la nationalité

IDADE ÂGE	Brazileiros Brésiliens			Estrangeiros Étrangers			Nacionalidade ignorada Nationalité inconnue			Total Total		
	H	M	T	H	M	T	H	M	T	H	M	T
	Dias..... Jours	11	9	20	—	—	—	—	—	—	11	9
Mezes..... Mois	167	186	353	5	5	10	1	—	1	173	191	364
1.....	206	176	382	5	1	6	—	—	—	211	177	388
2.....	246	233	479	5	6	11	—	—	—	251	239	490
3.....	267	229	496	7	6	13	1	—	1	275	235	510
4.....	244	186	430	10	4	14	—	—	—	254	190	444
5.....	217	244	461	4	11	15	—	—	—	221	255	476
6.....	251	233	484	1	5	6	1	—	1	253	238	491
7.....	247	235	482	6	8	14	—	—	—	253	243	496
8.....	217	220	437	8	7	15	—	—	—	225	227	452
9.....	199	167	366	8	8	16	—	—	—	207	175	382
10 a 14	857	846	1.703	131	151	282	1	2	3	989	999	1.988
Annos Ans { 15 a 20	774	843	1.617	157	258	415	1	—	1	932	1.101	2.033
21 a 24	310	225	535	140	145	285	—	—	—	450	370	820
25 a 29	211	174	385	241	259	500	—	—	—	452	433	885
30 a 39	151	123	274	522	530	1.052	—	1	1	673	654	1.327
40 a 49	78	63	141	401	391	792	1	—	1	480	454	934
50 a 59	45	35	80	358	421	779	—	—	—	403	456	859
60 a 69	33	21	54	359	241	600	1	—	1	393	262	655
70 a 79	11	11	22	118	73	191	—	—	—	129	84	213
80 a 89	1	2	3	26	12	38	—	—	—	27	14	41
90 a 99	—	—	—	4	1	5	—	—	—	4	1	5
100 e +	—	1	1	—	—	—	—	—	—	—	1	1
Idade ignorada Âge Inconnu	—	—	—	4	4	8	7	5	12	11	9	20
TOTAL GERAL..... TOTAL GÉNÉRAL	4.743	4.462	9.205	2.520	2.547	5.067	14	8	22	7.277	7.017	14.294

CONVENÇÃO } Homens } H
 CONVENTION } Hommes } H
 } Mulheres } M
 } Femmes } M
 } Total } T
 } Total } T

População do Município de Serro Azul, Estado do Paraná, segundo o sexo, a idade e a nacionalidade

Population du Municipie de Serro Azul, de l'État de Paraná, d'après le sexe, l'âge et la nationalité

IDADE ÂGE	Brazileiros Brésiliens			Estrangeiros Étrangers			Nacionalidade ignorada Nationalité inconnue			Total Total		
	H	M	T	H	M	T	H	M	T	H	M	T
	Dias Jours	24	20	44	—	—	—	—	—	—	24	20
Mezes Mois	295	274	569	—	—	—	—	—	—	295	274	569
1.....	250	249	499	—	—	—	—	—	—	250	249	499
2.....	358	305	663	—	—	—	1	—	1	359	305	664
3.....	261	259	520	—	—	—	—	—	—	261	259	520
4.....	262	263	525	—	1	1	—	—	—	262	264	526
5.....	273	256	529	—	—	—	—	—	—	273	256	529
6.....	268	252	520	—	—	—	—	—	—	268	252	520
7.....	261	256	517	1	—	1	—	—	—	262	256	518
8.....	319	273	592	—	—	—	—	—	—	319	273	592
9.....	231	189	420	—	—	—	—	—	—	231	189	420
10 a 14	1.082	1.016	2.098	—	1	1	2	—	2	1.084	1.017	2.101
15 a 20	882	1.147	2.029	1	—	1	1	—	1	884	1.147	2.031
21 a 24	530	480	1.010	4	—	4	—	—	—	534	480	1.014
25 a 29	644	739	1.383	9	1	10	—	—	—	653	740	1.393
30 a 39	1.144	993	2.137	18	3	21	—	—	—	1.162	996	2.158
40 a 49	719	503	1.222	20	7	27	1	1	2	740	511	1.251
50 a 59	406	277	683	24	18	42	1	—	1	431	295	726
60 a 69	202	130	332	15	15	30	—	—	—	217	145	362
70 a 79	48	43	91	13	8	21	—	—	—	61	51	112
80 a 89	11	9	20	2	1	3	—	—	—	13	10	23
90 a 99	1	6	7	—	—	—	—	—	—	1	6	7
100 e +	1	2	3	1	—	1	—	—	—	2	2	4
Idade ignorada Âge inconnu	3	2	5	—	—	—	1	—	1	4	2	6
TOTAL GERAL..... TOTAL GÉNÉRAL	8.475	7.943	16.418	108	55	163	7	1	8	8.590	7.999	16.589

CONVENÇÃO
CONVENTION

Homens Hommes	} H
Mulheres Femmes	
Total Total	} T

População do Município de Tamandaré, Estado do Paraná, segundo o sexo, a idade e a nacionalidade

Population du Municipie de Tamandaré, de l'État de Paraná, d'après le sexe, l'âge et la nationalité

IDADE ÂGE	Brazileiros Brésiliens			Estrangeiros Étrangers			Nacionalidade ignorada Nationalité inconnue			Total Total		
	H	M	T	H	M	T	H	M	T	H	M	T
	Dias..... Jours.....	4	9	13	—	—	—	—	—	—	4	9
Mezes..... Mois.....	98	94	192	—	—	—	—	—	—	98	94	192
(1.....	69	91	160	—	—	—	—	—	—	69	91	160
2.....	99	78	177	—	—	—	—	—	—	99	78	177
3.....	80	102	182	—	—	—	—	—	—	80	102	182
4.....	100	98	198	—	—	—	—	—	—	100	98	198
5.....	109	106	215	—	—	—	—	—	—	109	106	215
6.....	87	112	199	—	—	—	—	—	—	87	112	199
7.....	93	96	189	1	—	—	1	—	—	94	96	190
8.....	108	97	205	1	—	—	1	—	—	109	97	206
9.....	93	70	163	—	—	—	—	—	—	93	70	163
10 a 14	337	384	721	2	1	—	3	—	—	339	385	724
15 a 20	312	383	695	2	1	—	3	—	—	314	384	698
21 a 24	213	152	365	7	—	—	7	—	—	220	152	372
25 a 29	204	214	418	5	6	—	11	—	—	209	220	429
30 a 39	301	302	603	29	28	—	57	—	—	330	330	660
40 a 49	198	152	350	53	51	—	104	—	—	251	203	454
50 a 59	102	66	168	57	44	—	101	—	—	159	110	269
60 a 69	31	35	66	34	36	—	70	—	—	65	71	136
70 a 79	15	12	27	32	23	—	55	—	—	47	35	82
80 a 89	3	8	11	4	8	—	12	—	—	7	16	23
90 a 99	—	1	1	1	1	—	2	—	—	1	2	3
100 e +	—	2	2	—	—	—	—	—	—	—	2	2
Idade ignorada Âge inconnu	1	—	1	—	1	—	1	—	—	1	1	2
TOTAL GERAL..... TOTAL GÉNÉRAL	2.657	2.664	5.321	228	200	428	—	—	—	2.885	2.864	5.749

CONVENÇÃO
CONVENTION

Homens } H
Hommes }
Mulheres } M
Femmes }
Total } T
Total }

População do Município de Teixeira Soares, Estado do Paraná, segundo o sexo, a idade e a nacionalidade

Population du Municipie de Teixeira Soares, de l'État de Paraná, d'après le sexe, l'âge et la nationalité

IDADE ÂGE	Brazileiros Brésiliens			Estrangeiros Étrangers			Nacionalidade ignorada Nationalité inconnue			Total Total		
	H	M	T	H	M	T	H	M	T	H	M	T
Dias Jours	1	8	9	—	—	—	—	—	—	1	8	9
Mezes Mois	45	40	85	2	1	3	—	—	—	47	41	88
1.....	74	62	136	3	—	3	—	—	—	77	62	139
2.....	77	86	163	1	3	4	—	—	—	78	89	167
3.....	71	65	136	3	1	4	—	—	—	74	66	140
4.....	69	67	136	1	3	4	—	—	—	70	70	140
5.....	56	68	124	2	2	4	—	—	—	58	70	128
6.....	68	64	132	1	2	3	—	—	—	69	66	135
7.....	53	50	103	—	3	3	—	—	—	53	53	106
8.....	77	67	144	2	2	4	—	—	—	79	69	148
9.....	40	54	94	7	1	8	—	—	—	47	55	102
10 a 14	255	238	493	20	15	35	—	—	—	275	253	528
15 a 20	238	254	492	43	24	67	—	—	—	281	278	559
21 a 24	154	152	306	33	15	48	—	—	—	187	167	354
25 a 29	188	156	344	29	24	53	—	—	—	217	180	397
30 a 39	242	161	403	78	46	124	—	—	—	320	207	527
40 a 49	135	88	226	52	28	80	—	—	—	190	116	306
50 a 59	77	50	127	34	26	60	—	—	—	111	76	187
60 a 69	27	22	49	9	4	13	—	—	—	36	26	62
70 a 79	10	7	17	2	2	4	—	—	—	12	9	21
80 a 89	2	3	5	1	—	1	—	—	—	3	3	6
90 a 99	—	—	—	—	—	—	—	—	—	—	—	—
100 e +	—	—	—	—	—	—	—	—	—	—	—	—
Idade ignorada Âge inconnu	—	1	1	—	—	—	—	—	—	—	1	1
TOTAL GERAL TOTAL GÉNÉRAL	1.962	1.763	3.725	323	202	525	—	—	—	2.285	1.965	4.250

CONVENÇÃO
CONVENTION

Homens } H
Hommes }
Mulheres } M
Femmes }
Total } T
Total }

População do Município de Thomazina, Estado do Paraná, segundo o sexo, a idade e a nacionalidade

Population du Municipie de Thomazina, de l'État de Paraná, d'après le sexe, l'âge et la nationalité

IDADE ÂGE	Brazileiros Brésiliens			Estrangeiros Étrangers			Nacionalidade ignorada Nationalité inconnue			Total Total		
	H	M	T	H	M	T	H	M	T	H	M	T
	Dias..... Jours	21	29	50	—	—	—	—	—	—	21	29
Mezes..... Mois	319	337	656	—	—	—	—	—	—	319	337	656
1.....	271	325	596	1	—	1	—	—	—	272	325	597
2.....	370	353	723	1	1	2	—	—	—	371	354	725
3.....	314	339	653	—	—	—	—	—	—	314	339	653
4.....	321	322	643	—	1	1	—	—	—	321	323	644
5.....	336	315	651	—	1	1	—	—	—	336	316	652
6.....	306	319	625	—	—	—	—	—	—	306	319	625
7.....	308	348	656	—	2	2	—	—	—	308	350	658
8.....	333	350	683	—	1	1	—	—	—	333	351	684
9.....	210	212	422	1	2	3	—	—	—	211	214	425
10 a 14	1.356	1.159	2.515	12	9	21	—	—	—	1.368	1.168	2.536
15 a 20	1.142	1.378	2.520	24	15	39	—	—	—	1.166	1.393	2.559
21 a 24	605	516	1.121	45	6	51	—	—	—	650	522	1.172
25 a 29	704	723	1.427	87	24	111	—	—	—	791	747	1.538
30 a 39	1.319	989	2.308	163	50	213	—	—	—	1.482	1.039	2.521
40 a 49	870	531	1.401	92	27	119	—	—	—	962	558	1.520
50 a 59	411	259	670	35	11	46	—	—	—	446	270	716
60 a 69	203	105	308	21	3	24	—	—	—	224	108	332
70 a 79	62	36	98	1	—	1	—	—	—	63	36	99
80 a 89	14	10	24	3	—	3	—	—	—	17	10	27
90 a 99	3	2	5	—	—	—	—	—	—	3	2	5
100 e +	2	1	3	—	—	—	—	—	—	2	1	3
Idade ignorada Âge Inconnu	23	23	46	3	—	3	2	—	2	28	23	51
TOTAL GERAL..... TOTAL GÉNÉRAL	9.823	8.981	18.804	489	153	642	2	—	2	10.314	9.134	19.448

CONVENÇÃO
CONVENTION

Homens
Hommes } H
Mulheres
Femmes } M
Total
Total } T

População do Município de Tibagy, Estado do Paraná, segundo o sexo, a idade e a nacionalidade

Population du Municip de Tibagy, de l'État de Paraná, d'après le sexe, l'âge et la nationalité

IDADE ÂGE	Brazileiros Brésiliens			Estrangeiros Étrangers			Nacionalidade ignorada Nationalité inconnue			Total Total			
	H	M	T	H	M	T	H	M	T	H	M	T	
Dias Jours	32	36	68	—	—	—	—	—	—	32	36	68	
Mezes Mois	483	461	944	—	—	—	—	—	—	483	461	944	
Anos Ans	1.....	519	562	1.081	—	—	—	—	—	519	562	1.081	
	2.....	670	645	1.315	2	1	3	—	—	672	646	1.318	
	3.....	683	638	1.321	2	—	2	—	—	685	638	1.323	
	4.....	589	651	1.240	2	1	3	—	—	591	652	1.243	
	5.....	680	611	1.291	—	—	—	1	—	1	681	611	1.292
	6.....	630	650	1.280	1	—	1	—	—	—	631	650	1.281
	7.....	622	608	1.230	—	1	1	1	—	1	623	609	1.232
	8.....	756	602	1.358	—	2	2	1	—	1	757	604	1.361
	9.....	466	431	897	1	—	1	1	—	1	468	431	899
	10 a 14	2.518	2.318	4.836	4	4	8	3	3	6	2.525	2.325	4.850
	15 a 20	2.033	2.369	4.402	5	10	15	6	4	10	2.044	2.383	4.427
	21 a 24	1.161	1.016	2.177	8	7	15	—	—	—	1.169	1.023	2.192
	25 a 29	1.389	1.309	2.698	15	4	19	2	1	3	1.406	1.314	2.720
	30 a 39	2.128	1.914	4.042	24	13	37	1	3	4	2.153	1.930	4.083
	40 a 49	1.527	1.178	2.705	23	9	32	1	1	2	1.551	1.188	2.739
	50 a 59	835	573	1.408	18	6	24	2	1	3	855	580	1.435
	60 a 69	431	268	699	11	1	12	—	1	1	442	270	712
	70 a 79	158	77	235	7	1	8	—	—	—	165	78	243
	80 a 89	56	24	80	2	—	2	—	—	—	58	24	82
90 a 99	13	9	22	—	1	1	—	1	1	13	11	24	
100 e +	4	3	7	—	—	—	—	—	—	4	3	7	
Idade ignorada Âge inconnu	30	33	63	—	—	—	6	3	9	36	36	72	
TOTAL GERAL..... TOTAL GÉNÉRAL	18.413	16.986	35.399	125	61	186	25	18	43	18.563	17.065	35.628	

CONVENÇÃO
CONVENTION

Homens Hommes	} H
Mulheres Femmes	
Total Total	} T

População do Município de União da Victoria, Estado do Paraná, segundo o sexo, a idade e a nacionalidade

Population du Muncipe de União da Victoria, de l'État de Paraná, d'après le sexe, l'âge et la nationalité

IDADE ÂGE	Brazileiros Brésiliens			Estrangeiros Étrangers			Nacionalidade ignorada Nationalité inconnue			Total Total		
	H	M	T	H	M	T	H	M	T	H	M	T
Dias..... Jours	5	9	14	—	—	—	—	—	—	5	9	14
Mezes..... Mois	167	151	318	4	7	11	—	—	—	171	158	329
1.....	132	148	280	6	11	17	—	—	—	138	159	297
2.....	177	185	362	6	10	16	—	—	—	183	195	378
3.....	169	191	360	7	9	16	—	—	—	176	200	376
4.....	178	160	338	8	7	15	—	—	—	186	167	353
5.....	156	163	319	11	12	23	—	—	—	167	175	342
6.....	192	188	380	8	10	18	—	—	—	200	198	398
7.....	160	135	295	4	11	15	—	—	—	164	146	310
8.....	143	149	292	4	9	13	—	—	—	147	158	305
9.....	124	138	262	8	9	17	—	—	—	132	147	279
10 a 14	539	497	1.036	147	145	292	—	—	—	686	642	1.328
Annos Ans												
15 a 20	426	559	985	219	207	426	1	—	1	646	766	1.412
21 a 24	278	245	523	122	118	240	—	—	—	400	363	763
25 a 29	282	268	550	138	113	251	—	—	—	420	381	801
30 a 39	441	319	760	251	205	456	—	—	—	692	524	1.216
40 a 49	237	172	409	216	166	382	—	—	—	453	338	791
50 a 59	161	68	229	164	127	291	—	—	—	325	195	520
60 a 69	53	38	91	78	41	119	—	—	—	131	79	210
70 a 79	27	19	46	17	6	23	—	—	—	44	25	69
80 a 89	9	6	15	2	2	4	—	—	—	11	8	19
90 a 99	1	—	1	1	—	1	—	—	—	2	—	2
100 e +	—	—	—	—	—	—	—	—	—	—	—	—
Idade ignorada Âge inconnu	6	2	8	1	2	3	3	1	4	10	5	15
TOTAL GERAL..... TOTAL GÉNÉRAL	4.063	3.810	7.873	1.422	1.227	2.649	4	1	5	5.489	5.038	10.527

CONVENÇÃO
CONVENTION

Homens } H
Hommes }
Mulheres } M
Femmes }
Total } T
Total }

População do Município de Ypiranga, Estado do Paraná, segundo o sexo, a idade e a nacionalidade

Population du Municipie de Ypiranga, de l'État de Paraná, d'après le sexe, l'âge et la nationalité

IDADE ÂGE	Brazileiros Brésiliens			Estrangeiros Étrangers			Nacionalidade ignorada Nationalité inconnue			Total Total		
	H	M	T	H	M	T	H	M	T	H	M	T
	Dias Jours	9	10	19	—	—	—	—	—	—	9	10
Mezes Mois	231	206	437	1	—	1	—	—	—	232	206	438
1.....	245	235	480	2	4	6	—	—	—	247	239	486
2.....	279	263	542	—	1	1	—	—	—	279	264	543
3.....	270	249	519	1	2	3	—	—	—	271	251	522
4.....	254	253	507	1	1	2	—	—	—	255	254	509
5.....	279	284	563	6	1	7	—	—	—	285	285	570
6.....	274	268	542	1	2	3	—	—	—	275	270	545
7.....	281	280	561	5	4	9	—	—	—	286	284	570
8.....	258	277	535	2	5	7	—	—	—	260	282	542
9.....	194	218	412	4	4	8	—	—	—	198	222	420
10 a 14	938	894	1.832	118	167	285	—	—	—	1.056	1.061	2.117
15 a 20	671	902	1.573	271	281	552	—	—	—	942	1.183	2.125
21 a 24	367	353	720	116	100	216	—	—	—	483	453	936
25 a 29	449	451	900	120	112	232	—	—	—	569	563	1.132
30 a 39	802	615	1.417	162	170	332	—	—	—	964	785	1.749
40 a 49	472	388	860	200	203	403	—	—	—	672	591	1.263
50 a 59	281	197	478	187	145	332	—	—	—	468	342	810
60 a 69	155	114	269	97	50	147	—	—	—	252	164	416
70 a 79	35	27	62	26	19	45	—	—	—	61	46	107
80 a 89	5	6	11	9	3	12	—	—	—	14	9	23
90 a 99	2	2	4	1	1	2	—	—	—	3	3	6
100 e +	—	—	—	—	—	—	—	—	—	—	—	—
Idade ignorada Âge inconnu	2	1	3	—	—	—	—	—	—	2	1	3
TOTAL GERAL..... TOTAL GÉNÉRAL	6.753	6.493	13.246	1.330	1.275	2.605	—	—	—	8.083	7.768	15.851

CONVENÇÃO
CONVENTION

Homens Hommes	}	H
Mulheres Femmes		
Total Total	}	T

População total do Estado do Paraná, segundo o sexo, a idade e a nacionalidade

Population total de l'État de Paraná, d'après le sexe, l'âge et la nationalité

IDADE ÂGE	Brazileiros Brésiliens			Estrangeiros Étrangers			Nacionalidade ignorada Nationalité inconnue			Total Total			
	H	M	T	H	M	T	H	M	T	H	M	T	
Dias..... Jours	686	697	1.383	2	1	3	—	—	—	688	698	1.386	
Mezes..... Mois	9.626	9.464	19.090	34	46	80	3	—	3	9.663	9.510	19.173	
1.....	8.956	8.932	17.888	97	82	179	—	1	1	9.053	9.015	18.068	
2.....	11.852	11.234	23.086	95	102	197	2	2	4	11.949	11.338	23.287	
3.....	11.089	10.991	22.080	135	126	261	2	1	3	11.226	11.118	22.344	
4.....	10.753	10.861	21.614	130	119	249	1	—	1	10.834	10.960	21.864	
5.....	11.335	10.785	22.120	112	129	241	1	—	1	11.448	10.914	22.362	
6.....	11.273	10.891	22.164	151	129	280	5	—	5	11.429	11.020	22.449	
7.....	10.987	10.856	21.843	157	167	324	1	1	2	11.145	11.024	22.169	
8.....	11.731	10.935	22.666	181	181	362	1	—	1	11.913	11.116	23.029	
9.....	8.755	8.498	17.253	203	170	373	1	—	1	8.959	8.668	17.627	
10 a 14	43.653	41.857	85.510	1.872	1.740	3.612	32	7	39	45.557	43.604	89.161	
Annos Ans	15 a 20	38.583	46.204	84.787	2.940	2.857	5.797	16	9	25	41.539	49.070	90.609
21 a 24	22.758	20.005	42.763	2.101	1.605	3.706	6	—	6	24.865	21.610	46.475	
25 a 29	24.602	23.591	48.193	3.460	2.554	6.014	4	1	5	28.066	26.146	54.212	
30 a 39	36.222	31.113	67.335	7.223	5.235	12.458	4	8	12	43.449	36.356	79.805	
40 a 49	23.142	18.463	41.605	6.136	4.798	10.934	8	6	14	29.286	23.267	52.553	
50 a 59	13.117	10.002	23.119	4.976	4.185	9.161	4	1	5	18.097	14.188	32.285	
60 a 69	6.899	5.020	11.919	3.196	2.390	5.586	2	2	4	10.097	7.412	17.509	
70 a 79	2.320	1.808	4.128	1.310	984	2.294	—	—	—	3.630	2.792	6.422	
80 a 89	595	514	1.109	272	228	500	—	—	—	867	742	1.609	
90 a 99	145	196	341	32	42	74	—	1	1	177	239	416	
100 e +	55	70	125	6	3	9	—	—	—	61	73	134	
Idade ignorada Âge inconnu	294	186	480	33	26	59	151	73	224	478	285	763	
TOTAL GERAL..... TOTAL GÉNÉRAL	319.428	303.173	622.601	34.854	27.899	62.753	244	113	357	354.526	331.185	685.711	

CONVENÇÃO
CONVENTION

Homens } H
Hommes }
Mulheres } M
Femmes }
Total } T
Total }

População do Município de Afogados de Ingazeira, Estado de Pernambuco, segundo o sexo, a idade e a nacionalidade

Population du Municipie de Afogados de Ingazeira, de l'État de Pernambuco, d'après le sexe, l'âge et la nationalité

IDADE ÂGE	Brazileiros Brésiliens			Estrangeiros Étrangers			E nacionalidade ignorada Nationalité inconnue			Total Total		
	H	M	T	H	M	T	H	M	T	H	M	T
Dias Jours	14	8	22	—	—	—	—	—	—	14	8	22
Mezes Mois	143	211	354	—	—	—	—	—	—	143	211	354
1.....	247	250	497	—	—	—	—	—	—	247	250	497
2.....	284	277	561	—	—	—	—	—	—	284	277	561
3.....	329	298	627	—	—	—	—	—	—	329	298	627
4.....	250	275	525	—	—	—	—	—	—	250	275	525
5.....	324	292	616	—	—	—	—	—	—	324	292	616
6.....	288	301	589	—	—	—	—	—	—	288	301	589
7.....	283	338	621	—	—	—	—	—	—	283	338	621
8.....	309	295	604	—	—	—	—	—	—	309	295	604
9.....	221	246	467	—	—	—	—	—	—	221	246	467
10 a 14	1.171	1.126	2.297	—	—	—	—	—	—	1.171	1.126	2.297
Annos Ans	1.184	1.252	2.436	—	—	—	—	—	—	1.184	1.252	2.436
15 a 20	652	740	1.392	—	—	—	—	—	—	652	740	1.392
21 a 24	675	712	1.387	—	—	—	—	—	—	675	712	1.387
25 a 29	943	940	1.883	—	—	—	—	—	—	943	940	1.883
30 a 39	643	644	1.287	—	—	—	—	—	—	643	644	1.287
40 a 49	401	368	769	1	—	1	—	—	—	402	368	770
50 a 59	226	242	468	—	—	—	—	—	—	226	242	468
60 a 69	110	111	221	—	—	—	—	—	—	110	111	221
70 a 79	24	30	54	—	—	—	—	—	—	24	30	54
80 a 89	6	7	13	—	—	—	—	—	—	6	7	13
90 a 99	2	3	5	—	—	—	—	—	—	2	3	5
100 e +	3	1	4	—	—	—	1	2	3	4	3	7
Idade ignorada Âge inconnu	3	1	4	—	—	—	1	2	3	4	3	7
TOTAL GERAL..... TOTAL GÉNÉRAL	8.732	8.967	17.699	1	—	1	1	2	3	8.734	8.969	17.703

CONVENÇÃO
CONVENTION

Homens Hommes	}	H
Mulheres Femmes		M
Total Total	}	T

População do Município de Agua Preta, Estado de Pernambuco, segundo o sexo, a idade e a nacionalidade

Population du Municip de Agua Preta, de l'État de Pernambuco, d'après le sexe, l'âge et la nationalité

IDADE ÂGE	Brazileiros Brésiliens			Estrangeiros Étrangers			Nacionalidade ignorada Nationalité inconnue			Total Total		
	H	M	T	H	M	T	H	M	T	H	M	T
	Dias Jours	19	13	32	—	—	—	—	—	—	19	13
Mezes Mois	353	327	680	—	—	—	—	—	—	353	327	680
1.....	344	330	674	—	—	—	—	—	—	344	330	674
2.....	486	440	926	—	—	—	—	—	—	486	440	926
3.....	572	568	1.140	—	—	—	—	—	—	572	568	1.140
4.....	489	485	974	—	—	—	—	—	—	489	485	974
5.....	487	440	927	—	—	—	—	—	—	487	440	927
6.....	447	411	858	—	—	—	—	—	—	447	411	858
7.....	422	428	850	—	—	—	—	—	—	422	428	850
8.....	461	454	915	—	—	—	—	—	—	461	454	915
9.....	344	341	685	—	—	—	—	—	—	344	341	685
10 a 14	1.969	1.887	3.856	—	—	—	—	—	—	1.969	1.887	3.856
15 a 20	2.613	2.270	4.883	—	—	—	—	—	—	2.613	2.270	4.883
21 a 24	1.368	1.091	2.459	—	—	—	—	—	—	1.368	1.091	2.459
25 a 29	1.686	1.394	3.080	—	—	—	—	—	—	1.686	1.394	3.080
30 a 39	2.434	1.904	4.338	1	1	2	—	—	—	2.435	1.905	4.340
40 a 49	1.742	1.330	3.072	—	—	—	—	—	—	1.742	1.330	3.072
50 a 59	1.043	789	1.832	2	—	2	—	—	—	1.045	789	1.834
60 a 69	549	479	1.028	—	—	—	—	—	—	549	479	1.028
70 a 79	156	186	342	—	—	—	—	—	—	156	186	342
80 a 89	61	75	136	—	—	—	—	—	—	61	75	136
90 a 99	15	28	43	—	—	—	—	—	—	15	28	43
100 e +	2	6	8	1	—	1	—	—	—	3	6	9
Idade ignorada Âge inconnu	6	19	25	—	—	—	26	1	27	32	20	52
TOTAL GERAL..... TOTAL GÉNÉRAL	18.068	15.695	33.763	4	1	5	26	1	27	18.098	15.697	33.795

CONVENÇÃO
CONVENTION

Homens } H
Hommes }
Mulheres } M
Femmes }
Total } T
Total }

População do Município de Aguas Bellas, Estado de Pernambuco, segundo o sexo, a idade e a nacionalidade

Population du Municipie de Aguas Bellas, de l'État de Pernambuco, d'après le sexe, l'âge et la nationalité

IDADE ÂGE	Brazileiros Brésiliens			Estrangeiros Étrangers			Nacionalidade ignorada Nationalité inconnue			Total Total		
	H	M	T	H	M	T	H	M	T	H	M	T
	Dias Jours	24	27	51	—	—	—	—	—	—	24	27
Mezes Mois	282	283	565	—	—	—	—	—	—	282	283	565
1.....	290	291	581	—	—	—	—	—	—	290	291	581
2.....	345	384	729	—	—	—	—	—	—	345	384	729
3.....	418	393	811	—	—	—	—	—	—	418	393	811
4.....	352	368	720	—	—	—	—	—	—	352	368	720
5.....	359	348	737	—	—	—	—	1	1	389	349	738
6.....	373	368	741	—	—	—	—	—	—	373	368	741
7.....	392	397	789	—	—	—	—	—	—	392	397	789
8.....	405	370	775	—	—	—	—	1	1	405	371	776
9.....	277	284	561	—	—	—	—	1	1	277	285	562
10 a 14	1.432	1.443	2.875	—	—	—	—	1	1	1.432	1.444	2.876
15 a 20	1.512	1.675	3.187	—	—	—	—	2	2	1.512	1.677	3.189
21 a 24	597	800	1.397	—	—	—	—	—	—	597	800	1.397
25 a 29	699	787	1.486	—	—	—	—	—	—	699	787	1.486
30 a 39	1.085	1.188	2.273	1	—	1	—	1	1	1.086	1.189	2.275
40 a 49	738	750	1.488	—	—	—	1	—	1	739	750	1.489
50 a 59	507	531	1.038	—	—	—	—	—	—	507	531	1.038
60 a 69	319	257	576	—	—	—	—	—	—	319	257	576
70 a 79	147	153	300	—	—	—	—	—	—	147	153	300
80 a 89	51	48	99	—	—	—	—	—	—	51	48	99
90 a 99	4	6	10	—	—	—	—	—	—	4	6	10
100 e +	2	3	5	—	—	—	—	—	—	2	3	5
Idade ignorada Âge inconnu	15	7	22	—	—	—	2	1	3	17	8	25
TOTAL GERAL..... TOTAL GÉNÉRAL	10.655	11.161	21.816	1	—	1	3	8	11	10.659	11.169	21.828

CONVENÇÃO
CONVENTION

Homens } H
Hommes }
Mulheres } M
Femmes }
Total } T
Total }

**População do Município de Alagôa de Baixo, Estado de Pernambuco,
segundo o sexo, a idade e a nacionalidade**

Population du Municipè de Alagôa de Baixo, de l'État de Pernambuco,
d'après le sexe, l'âge et la nationalité

IDADE ÂGE	Brazileiros Brésiliens			Estrangeiros Étrangers			Nacionalidade ignorada Nationalité inconnue			Total Total			
	H	M	T	H	M	T	H	M	T	H	M	T	
	Dias..... Jours.....	13	8	21	—	—	—	—	—	—	13	8	21
Mezes..... Mois.....	116	141	257	—	—	—	—	—	—	116	141	257	
1.....	163	171	334	—	—	—	—	—	—	163	171	334	
2.....	262	252	514	—	—	—	—	—	—	262	252	514	
3.....	314	290	604	—	—	—	—	—	—	314	290	604	
4.....	222	208	430	—	—	—	—	—	—	222	208	430	
5.....	254	252	506	—	—	—	—	—	—	254	252	506	
6.....	281	237	518	—	—	—	—	—	—	281	237	518	
7.....	246	284	530	—	—	—	—	—	—	246	284	530	
8.....	253	254	507	—	—	—	—	—	—	253	254	507	
9.....	183	187	370	—	—	—	—	—	—	183	187	370	
10 a 14	1.013	959	1.972	—	—	—	—	—	—	1.013	959	1.972	
Annos Ans 15 a 20	1.096	1.182	2.278	—	—	—	2	2	—	1.096	1.184	2.280	
21 a 24	620	611	1.231	—	—	—	—	—	—	620	611	1.231	
25 a 29	529	646	1.175	1	—	—	1	—	—	530	646	1.176	
30 a 39	808	804	1.612	1	—	—	1	—	—	809	804	1.613	
40 a 49	524	560	1.084	—	—	—	—	—	—	524	560	1.084	
50 a 59	362	344	706	—	—	—	—	—	—	362	344	706	
60 a 69	216	169	385	1	—	—	1	—	—	217	169	386	
70 a 79	101	105	206	—	—	—	—	—	—	101	105	206	
80 a 89	20	27	47	—	—	—	—	—	—	20	27	47	
90 a 99	10	11	21	—	—	—	—	—	—	10	11	21	
100 e +	—	1	1	—	—	—	—	—	—	—	1	1	
Idade ignorada Âge inconnu	5	10	15	—	—	—	1	—	1	6	10	16	
TOTAL GERAL..... TOTAL GÉNÉRAL	7.611	7.713	15.324	3	—	—	3	1	2	3	7.615	7.715	15.330

CONVENÇÃO
CONVENTION

Homens
Hommes } H

Mulheres
Femmes } M

Total
Total } T

População do Município de Altinho, Estado de Pernambuco, segundo o sexo, a idade e a nacionalidade

Population du Municipie de Altinho, de l'État de Pernambuco, d'après le sexe, l'âge et la nationalité

IDADE ÂGE	Brazileiros Brésiliens			Estrangeiros Étrangers			Nacionalidade ignorada Nationalité inconnue			Total Total			
	H	M	T	H	M	T	H	M	T	H	M	T	
	Dias Jours	35	35	70	—	—	—	—	—	—	35	35	70
Mezes Mois	412	422	834	—	—	—	—	—	—	412	422	834	
Annos Ans	1.....	343	340	683	—	—	—	—	—	343	340	683	
	2.....	519	586	1.105	—	—	—	—	—	519	586	1.105	
	3.....	590	992	1.182	—	—	—	—	—	590	992	1.182	
	4.....	448	560	1.008	—	—	—	—	—	448	560	1.008	
	5.....	514	539	1.053	—	—	—	—	—	514	539	1.053	
	6.....	533	457	990	—	—	—	—	—	533	457	990	
	7.....	521	574	1.095	—	—	—	—	—	521	574	1.095	
	8.....	540	449	989	—	—	—	—	—	540	449	989	
	9.....	396	389	785	—	—	—	—	—	396	389	785	
	10 a 14	1.938	2.001	3.939	—	—	—	1	1	2	1.939	2.002	3.941
	15 a 20	1.864	2.286	4.150	—	—	—	3	3	6	1.867	2.289	4.156
	21 a 24	849	1.040	1.889	—	—	—	2	—	2	851	1.040	1.891
	25 a 29	979	1.288	2.267	—	—	—	2	—	2	981	1.288	2.269
	30 a 39	1.571	1.697	3.268	—	—	—	—	—	—	1.571	1.697	3.268
	40 a 49	1.203	1.155	2.358	—	—	—	—	—	—	1.203	1.155	2.358
	50 a 59	762	729	1.491	—	—	—	—	3	3	762	732	1.494
	60 a 69	386	394	780	—	—	—	—	—	—	386	394	780
	70 a 79	171	219	390	—	—	—	1	—	1	172	219	391
	80 a 89	35	69	104	—	—	—	—	—	—	35	69	104
90 a 99	10	25	35	—	—	—	—	—	—	10	25	35	
100 e +	2	1	3	—	—	—	—	—	—	2	1	3	
Idade ignorada Âge Inconnu	21	30	51	—	—	—	2	—	2	23	30	53	
TOTAL GERAL..... TOTAL GÉNÉRAL	14.642	15.877	30.519	—	—	—	11	7	18	14.653	15.884	30.537	

CONVENÇÃO
CONVENTION

Homens Hommes	} H
Mulheres Femmes	
Total Total	} T

População do Município de Amaragy, Estado de Pernambuco, segundo o sexo, a idade e a nacionalidade

Population du Municipie de Amaragy, de l'État de Pernambuco, d'après le sexe, l'âge et la nationalité

IDADE ÂGE	Brazileiros Brésiliens			Estrangeiros Étrangers			Nacionalidade ignorada Nationalité inconnue			Total Total		
	H	M	T	H	M	T	H	M	T	H	M	T
Dias..... Jours	13	26	39	—	—	—	—	—	—	13	26	39
Mezes..... Mois	205	218	423	—	—	—	—	—	—	205	218	423
1.....	244	209	453	—	—	—	—	—	—	244	209	453
2.....	296	374	670	—	—	—	—	—	—	296	374	670
3.....	323	307	630	—	—	—	—	—	—	323	307	630
4.....	316	313	629	—	—	—	—	—	—	316	313	629
5.....	282	276	558	—	—	—	—	—	—	282	276	558
6.....	263	280	543	—	—	—	—	—	—	263	280	543
7.....	272	258	530	—	—	—	—	—	—	272	258	530
8.....	278	282	560	—	—	—	—	—	—	278	282	560
9.....	244	223	467	—	—	—	—	—	—	244	223	467
10 a 14	1.298	1.105	2.403	—	—	—	—	2	2	1.298	1.107	2.405
Annos Ans	15 a 20	1.706	1.388	3.094	—	—	—	—	—	1.706	1.388	3.094
21 a 24	942	708	1.650	—	—	—	—	—	—	942	708	1.650
25 a 29	1.112	900	2.012	1	—	1	—	1	1	1.113	901	2.014
30 a 39	1.448	1.125	2.573	—	—	—	1	—	1	1.449	1.125	2.574
40 a 49	1.041	849	1.890	—	—	—	1	—	1	1.042	849	1.891
50 a 59	662	474	1.136	1	—	1	—	—	—	663	474	1.137
60 a 69	293	282	575	—	—	—	—	—	—	293	282	575
70 a 79	116	109	225	1	—	1	—	—	—	117	109	226
80 a 89	28	41	69	—	—	—	—	—	—	28	41	69
90 a 99	12	15	27	—	—	—	—	—	—	12	15	27
100 e +	1	5	6	—	1	1	—	—	—	1	6	7
Idade ignorada Âge inconnu	5	6	11	—	—	—	—	—	—	5	6	11
TOTAL GERAL..... TOTAL GÉNÉRAL	11.400	9.773	21.173	3	1	4	2	3	5	11.405	9.777	21.182

CONVENÇÃO
CONVENTION

Homens
Hommes } H

Mulheres
Femmes } M

Total
Total } T

População do Município de Barreiras, Estado de Pernambuco, segundo o sexo, a idade e a nacionalidade

Population du Municipie de Barreiras, de l'État de Pernambuco, d'après le sexe, l'âge et la nationalité

IDADE ÂGE	Brazileiros Brésiliens			Estrangeiros Étrangers			Nacionalidade ignorada Nationalité inconnue			Total Total		
	H	M	T	H	M	T	H	M	T	H	M	T
Dias Jours	5	8	13	—	—	—	—	—	—	5	8	13
Mezes. Mois	136	137	273	—	—	—	—	—	—	136	137	273
1.....	187	167	354	—	—	—	—	—	—	187	167	354
2.....	193	205	398	—	—	—	—	—	—	193	205	398
3.....	234	247	481	—	—	—	—	—	—	234	247	481
4.....	198	223	421	—	—	—	—	—	—	198	223	421
5.....	208	179	387	—	—	—	—	—	—	208	179	387
6.....	179	208	387	—	—	—	—	—	—	179	208	387
7.....	197	208	405	—	—	—	—	—	—	197	208	405
8.....	218	202	420	—	—	—	—	—	—	218	202	420
9.....	168	146	314	—	—	—	—	—	—	168	146	314
10 a 14	981	998	1.979	—	—	—	—	—	—	981	998	1.979
Annos Ans	15 a 20	1.155	1.257	2.412	1	—	1	—	—	1.156	1.257	2.413
21 a 24	606	564	1.170	—	—	—	—	—	—	606	564	1.170
25 a 29	755	767	1.522	—	1	1	—	—	—	755	768	1.523
30 a 39	1.137	1.258	2.395	3	1	4	—	—	—	1.140	1.259	2.399
40 a 49	912	861	1.773	2	—	2	—	—	—	914	861	1.775
50 a 59	590	553	1.143	1	—	1	—	—	—	591	553	1.144
60 a 69	318	349	667	—	—	—	—	—	—	318	349	667
70 a 79	97	180	277	1	—	1	—	—	—	98	180	278
80 a 89	36	57	93	—	—	—	—	—	—	36	57	93
90 a 99	9	22	31	—	—	—	—	—	—	9	22	31
100 e +	1	5	6	—	—	—	—	—	—	1	5	6
Idade ignorada Âge inconnu	17	15	32	—	—	—	—	—	—	17	15	32
TOTAL GERAL..... TOTAL GÉNÉRAL	8.537	8.816	17.353	8	2	10	—	—	—	8.545	8.818	17.363

CONVENÇÃO
CONVENTION

Homens
Hommes } H

Mulheres
Femmes } M

Total
Total } T

População do Município de Belmonte, Estado de Pernambuco, segundo
o sexo, a idade e a nacionalidade

Population du Muncipe de Belmonte, de l'État de Pernambuco, d'après
le sexe, l'âge et la nationalité

IDADE ÂGE	Brazileiros Brésiliens			Estrangeiros Étrangers			Nacionalidade ignorada Nationalité inconnue			Total Total		
	H	M	T	H	M	T	H	M	T	H	M	T
Dias Jours	6	4	10	—	—	—	—	—	—	6	4	10
Mezes Mois	74	87	161	—	—	—	—	—	—	74	87	161
1.....	158	136	294	—	—	—	—	—	—	158	136	294
2.....	174	187	361	—	—	—	—	—	—	174	187	361
3.....	179	174	353	—	—	—	—	—	—	179	174	353
4.....	142	157	299	—	—	—	—	—	—	142	157	299
5.....	142	169	311	—	—	—	—	—	—	142	169	311
6.....	156	168	324	—	—	—	—	—	—	156	168	324
7.....	167	137	304	—	—	—	—	—	—	167	137	304
8.....	176	172	348	—	—	—	—	—	—	176	172	348
9.....	115	118	233	—	—	—	—	—	—	115	118	233
10 a 14	684	641	1.325	—	—	—	—	—	—	684	641	1.325
Annos Ans	15 a 20	628	695	1.323	—	—	—	—	—	628	695	1.323
21 a 24	302	388	690	—	—	—	—	—	—	302	388	690
25 a 29	350	372	722	—	—	—	—	—	—	350	372	722
30 a 39	520	552	1.072	—	—	—	—	—	—	520	552	1.072
40 a 49	284	338	622	—	—	—	—	—	—	284	338	622
50 a 59	182	192	374	—	—	—	—	—	—	182	192	374
60 a 69	90	141	231	—	—	—	—	—	—	90	141	231
70 a 79	47	68	115	—	—	—	—	—	—	47	68	115
80 a 89	11	11	22	—	—	—	—	—	—	11	11	22
90 a 99	2	1	3	—	—	—	—	—	—	2	1	3
100 e +	—	—	—	—	—	—	—	—	—	—	—	—
Idade ignorada Âge inconnu	2	1	3	—	—	—	—	—	—	2	1	3
TOTAL GERAL..... TOTAL GÉNÉRAL	4.591	4.909	9.500	—	—	—	—	—	—	4.591	4.909	9.500

CONVENÇÃO
CONVENTION

Homens } H
Hommes }
Mulheres } M
Femmes }
Total } T
Total }

População do Município de Bezerros, Estado de Pernambuco, segundo o sexo, a idade e a nacionalidade

Population du Municipie de Bezerros, de l'État de Pernambuco, d'après le sexe, l'âge et la nationalité

IDADE ÂGE	Brazileiros Brésiliens			Estrangeiros Étrangers			Nacionalidade ignorada Nationalité inconnue			Total Total		
	H	M	T	H	M	T	H	M	T	H	M	T
Dias..... Jours	103	113	216	—	—	—	—	—	—	103	113	216
Mezes..... Mois	525	523	1.048	—	—	—	—	—	—	525	523	1.048
1..... 2..... 3..... 4..... 5..... 6..... 7..... 8..... 9..... 10 a 14	642	629	1.271	—	—	—	—	—	—	642	629	1.271
	942	914	1.856	—	—	—	—	—	—	942	914	1.856
	937	985	1.922	—	—	—	—	—	—	937	985	1.922
	889	849	1.738	—	—	—	—	—	—	889	849	1.738
	888	877	1.765	—	—	—	—	—	—	888	877	1.765
	832	854	1.686	—	—	—	—	—	—	832	854	1.686
	784	838	1.622	—	—	—	—	—	—	784	838	1.622
	848	843	1.691	—	—	—	—	—	—	848	843	1.691
	594	607	1.201	—	—	—	—	—	—	594	607	1.201
	3.191	3.275	6.466	—	—	—	—	—	—	3.191	3.275	6.466
Annos Ans	3.050	3.644	6.694	—	—	—	—	—	—	3.050	3.644	6.694
	1.272	1.613	2.885	—	—	—	—	—	—	1.272	1.613	2.885
	1.484	1.845	3.329	—	—	—	—	—	—	1.484	1.845	3.329
	2.220	2.636	4.856	—	—	—	—	—	—	2.220	2.636	4.856
	1.982	1.983	3.965	—	—	—	—	—	—	1.982	1.983	3.965
	1.202	1.114	2.316	1	—	1	—	—	—	1.203	1.114	2.317
	534	542	1.076	—	—	—	—	—	—	534	542	1.076
	185	231	416	—	—	—	—	—	—	185	231	416
	55	63	118	—	—	—	—	—	—	55	63	118
	7	11	18	—	—	—	—	—	—	7	11	18
7	3	10	—	—	—	—	—	—	7	3	10	
Idade ignorada Âge inconnu	5	5	10	—	—	—	7	7	14	12	12	24
TOTAL GERAL..... TOTAL GÉNÉRAL	23.178	24.997	48.175	1	—	1	7	7	14	23.186	25.004	48.190

CONVENÇÃO
CONVENTION

Homens } H
Hommes }
Mulheres } M
Femmes }
Total } T
Total }

População do Município de Boa Vista, Estado de Pernambuco, segundo
o sexo, a idade e a nacionalidade

Population du Municip de Boa Vista, de l'État de Pernambuco, d'après
le sexe, l'âge et la nationalité

IDADE ÂGE	Brazileiros Brésiliens			Estrangeiros Étrangers			Nacionalidade ignorada Nationalité inconnue			Total Total		
	H	M	T	H	M	T	H	M	T	H	M	T
Dias..... Jours	3	4	7	—	—	—	—	—	—	3	4	7
Mezes..... Mois	55	65	120	—	—	—	—	—	—	55	65	120
Annoes âns	1.....	83	101	184	—	—	—	—	—	83	101	184
	2.....	88	109	197	—	—	—	—	—	88	109	197
	3.....	92	144	236	—	—	—	—	—	92	144	236
	4.....	90	94	184	—	—	—	—	—	90	94	184
	5.....	115	128	243	—	—	—	—	—	115	128	243
	6.....	96	101	197	—	—	—	—	—	96	101	197
	7.....	112	114	226	—	—	—	—	—	112	114	226
	8.....	124	127	251	—	—	—	—	—	124	127	251
	9.....	90	89	179	—	—	—	—	—	90	89	179
	10 a 14	506	519	1.025	—	—	—	—	—	506	519	1.025
	15 a 20	537	551	1.088	—	—	—	—	—	537	551	1.088
	21 a 24	221	281	502	—	—	—	—	—	221	281	502
	25 a 29	256	296	552	—	—	—	—	—	256	296	552
	30 a 39	347	455	802	—	—	—	—	—	347	455	802
	40 a 49	246	249	495	—	—	—	—	—	246	249	495
	50 a 59	161	169	330	—	—	—	—	—	161	169	330
	60 a 69	83	76	159	—	—	—	—	—	83	76	159
70 a 79	16	32	48	—	—	—	—	—	16	32	48	
80 a 89	7	18	25	—	—	—	—	—	7	18	25	
90 a 99	4	1	5	—	—	—	—	—	4	1	5	
100 e +	2	2	4	—	—	—	—	—	2	2	4	
Idade ignorada Âge inconnu	1	2	3	—	—	—	1	4	5	2	6	8
TOTAL GERAL..... TOTAL GÉNÉRAL	3.335	3.727	7.062	—	—	—	1	4	5	3.336	3.731	7.067

CONVENÇÃO
CONVENTION

Homens Hommes	}	H
Mulheres Femmes		M
Total Total	}	T

População do Município de Bom Conselho, Estado de Pernambuco, segundo o sexo, a idade e a nacionalidade

Population du Muncipe de Bom Conselho, de l'État de Pernambuco, d'après le sexe, l'âge et la nationalité

IDADE ÂGE	Brazileiros Brésiliens			Estrangeiros Étrangers			Nacionalidade ignorada Nationalité inconnue			Total Total			
	H	M	T	H	M	T	H	M	T	H	M	T	
	Dias Jours	18	22	40	—	—	—	—	—	—	18	22	40
Mezes Mois	443	422	865	—	—	—	—	—	—	443	422	865	
1.....	716	618	1.334	—	—	—	—	—	—	716	618	1.334	
2.....	903	844	1.747	—	—	—	—	—	—	903	844	1.747	
3.....	941	852	1.793	—	—	—	—	—	—	941	852	1.793	
4.....	853	825	1.678	—	—	—	—	—	—	853	825	1.678	
5.....	951	810	1.761	—	—	—	—	—	—	951	810	1.761	
6.....	878	834	1.712	—	—	—	—	—	—	878	834	1.712	
7.....	854	878	1.732	—	—	—	—	—	—	854	878	1.732	
8.....	818	842	1.660	—	—	—	—	—	—	818	842	1.660	
9.....	705	713	1.418	—	—	—	—	—	—	705	713	1.418	
10 a 14	3.580	3.448	7.028	—	—	—	—	—	—	3.580	3.448	7.028	
Annos Ans	15 a 20	3.667	4.019	7.686	—	—	—	—	—	3.667	4.019	7.686	
21 a 24	1.319	1.513	2.832	—	—	—	—	—	—	1.319	1.513	2.832	
25 a 29	1.538	1.851	3.389	—	—	—	—	—	—	1.538	1.851	3.389	
30 a 39	2.293	2.548	4.841	—	—	—	—	—	—	2.293	2.548	4.841	
40 a 49	1.643	1.753	3.396	—	—	—	—	—	—	1.643	1.753	3.396	
50 a 59	1.029	1.071	2.100	1	—	—	1	—	—	1.030	1.071	2.101	
60 a 69	571	541	1.112	1	—	—	1	—	—	572	541	1.113	
70 a 79	224	257	481	1	—	—	1	—	—	225	257	482	
80 a 89	82	99	181	—	—	—	—	—	—	82	99	181	
90 a 99	30	38	68	—	—	—	—	—	—	30	38	68	
100 e +	6	3	9	—	—	—	—	—	—	6	3	9	
Idade ignorada Âge inconnu	19	24	43	—	—	—	14	15	29	33	39	72	
TOTAL GERAL..... TOTAL GÉNÉRAL	24.081	24.825	48.906	3	—	—	3	14	15	29	24.098	24.840	48.938

CONVENÇÃO
CONVENTION

Homens } H
Hommes }
Mulheres } M
Femmes }
Total } T
Total }

População do Município de Bom Jardim, Estado de Pernambuco, segundo o sexo, a idade e a nacionalidade

Population du Municipie de Bom Jardim, de l'État de Pernambuco, d'après le sexe, l'âge et la nationalité

IDADE ÂGE	Brazileiros Brésiliens			Estrangeiros Étrangers			Nacionalidade ignorada Nationalité inconnue			Total Total		
	H	M	T	H	M	T	H	M	T	H	M	T
	Dias..... Jours	88	83	171	—	—	—	—	—	—	88	83
Mezes..... Mois	1.230	1.173	2.403	—	—	—	—	—	—	1.230	1.173	2.403
1.....	1.065	1.061	2.126	—	—	—	—	—	—	1.065	1.061	2.126
2.....	1.841	1.866	3.707	—	—	—	—	—	—	1.841	1.866	3.707
3.....	1.920	1.947	3.867	—	—	—	—	—	—	1.920	1.947	3.867
4.....	1.751	1.750	3.501	—	—	—	—	—	—	1.751	1.750	3.501
5.....	1.653	1.564	3.217	—	—	—	—	—	—	1.653	1.564	3.217
6.....	1.659	1.570	3.229	1	—	1	—	—	—	1.660	1.570	3.230
7.....	1.673	1.704	3.377	—	—	—	—	—	—	1.673	1.704	3.377
8.....	1.616	1.599	3.215	—	—	—	—	—	—	1.616	1.599	3.215
9.....	1.245	1.250	2.495	—	—	—	—	—	—	1.245	1.250	2.495
10 a 14	6.325	6.139	12.464	—	—	—	—	—	—	6.325	6.139	12.464
15 a 20	6.339	7.698	14.037	1	—	1	—	—	—	6.340	7.698	14.038
21 a 24	2.522	2.942	5.464	—	—	—	—	—	—	2.522	2.942	5.464
25 a 29	3.039	3.852	6.891	1	—	1	—	—	—	3.040	3.852	6.892
30 a 39	4.546	4.838	9.384	1	—	1	—	1	1	4.547	4.839	9.386
40 a 49	3.186	3.015	6.201	—	1	1	—	—	—	3.186	3.016	6.202
50 a 59	2.038	1.839	3.877	—	—	—	—	—	—	2.038	1.839	3.877
60 a 69	956	890	1.846	—	—	—	—	—	—	956	890	1.846
70 a 79	351	378	729	—	—	—	—	—	—	351	378	729
80 a 89	109	119	228	—	—	—	—	—	—	109	119	228
90 a 99	13	27	40	—	—	—	—	—	—	13	27	40
100 e +	5	11	16	—	—	—	—	—	—	5	11	16
Idade ignorada Âge inconnu	7	7	14	—	—	—	6	4	10	13	11	24
TOTAL GERAL..... TOTAL GÉNÉRAL	45.177	47.322	92.499	4	1	5	6	5	11	45.187	47.328	92.515

CONVENÇÃO
CONVENTION

Homens } H
Hommes }
Mulheres } M
Femmes }
Total } T
Total }

População do Município de Bonito, Estado de Pernambuco, segundo o sexo, a idade e a nacionalidade

Population du Municipie de Bonito, de l'État de Pernambuco, d'après le sexe, l'âge et la nationalité

IDADE ÂGE	Brazileiros Brésiliens			Estrangeiros Étrangers			Nacionalidade ignorada Nationalité inconnue			Total Total		
	H	M	T	H	M	T	H	M	T	H	M	T
	Dias..... Jours.....	59	52	111	—	—	—	—	—	—	59	52
Mezes..... Mois.....	704	702	1.406	—	—	—	—	—	—	704	702	1.406
1.....	869	717	1.586	—	—	—	—	—	—	869	717	1.586
2.....	1.122	1.067	2.189	—	—	—	—	—	—	1.122	1.067	2.189
3.....	1.214	1.164	2.378	—	—	—	—	—	—	1.214	1.164	2.378
4.....	1.077	1.087	2.164	—	—	—	—	—	—	1.077	1.087	2.164
5.....	961	972	1.933	—	—	—	—	—	—	961	972	1.933
6.....	1.144	1.021	2.165	—	—	—	—	—	—	1.144	1.021	2.165
7.....	960	951	1.911	—	—	—	—	—	—	960	951	1.911
8.....	1.107	973	2.080	—	—	—	—	—	—	1.107	973	2.080
9.....	759	678	1.437	—	—	—	—	—	—	759	678	1.437
10 a 14	4.423	4.129	8.552	—	—	—	2	—	2	4.423	4.129	8.554
15 a 20	4.548	4.825	9.373	1	1	2	3	—	3	4.552	4.826	9.378
21 a 24	2.029	2.084	4.113	—	—	—	1	—	1	2.030	2.084	4.114
25 a 29	2.464	2.599	5.063	—	2	2	2	—	2	2.466	2.601	5.067
30 a 39	3.416	3.320	6.736	1	—	—	1	—	—	3.417	3.320	6.737
40 a 49	2.629	2.380	5.009	1	—	—	1	—	—	2.630	2.380	5.010
50 a 59	1.600	1.399	2.999	—	—	—	—	—	—	1.600	1.399	2.999
60 a 69	707	678	1.385	1	—	—	1	—	—	708	678	1.386
70 a 79	246	259	505	—	—	—	—	—	—	246	259	505
80 a 89	66	88	154	—	—	—	—	—	—	66	88	154
90 a 99	12	18	30	—	—	—	—	—	—	12	18	30
100 e +	2	3	5	—	—	—	—	—	—	2	3	5
Idade ignorada Âge inconnu	161	114	275	—	—	—	2	1	3	163	115	278
TOTAL GERAL..... TOTAL GÉNÉRAL	32.279	31.280	63.559	4	3	7	10	1	11	32.293	31.284	63.577

CONVENÇÃO
CONVENTION

Homens } H
Hommes }
Mulheres } M
Femmes }
Total } T
Total }

População do Município de Brejo da Madre de Deus, Estado de Pernambuco,
segundo o sexo, a idade e a nacionalidade

Population du Municipie de Brejo da Madre de Deus, de l'État de Pernambuco,
d'après le sexe, l'âge et la nationalité

IDADE ÂGE	Brazileiros Brésiliens			Estrangeiros Étrangers			Nacionalidade ignorada Nationalité inconnue			Total Total		
	H	M	T	H	M	T	H	M	T	H	M	T
Dias..... Jours	33	41	74	—	—	—	—	—	—	33	41	74
Mezes..... Mois	512	487	999	—	—	—	—	—	—	512	487	999
Annos Ans	1.....	584	609	1.193	—	—	—	—	—	584	609	1.193
	2.....	871	915	1.786	—	—	—	—	—	871	915	1.786
	3.....	982	961	1.943	—	—	—	—	—	982	961	1.943
	4.....	894	815	1.709	—	—	—	—	—	894	815	1.709
	5.....	913	831	1.744	—	—	—	—	—	913	831	1.744
	6.....	892	855	1.747	—	—	—	—	—	892	855	1.747
	7.....	853	912	1.765	—	—	—	—	—	853	912	1.765
	8.....	844	752	1.596	—	—	—	—	—	844	752	1.596
	9.....	644	584	1.228	—	—	—	—	—	644	584	1.228
	10 a 14	3.167	3.111	6.278	—	—	—	—	—	3.167	3.111	6.278
	15 a 20	3.054	3.787	6.841	—	—	—	—	—	3.054	3.787	6.841
	21 a 24	1.425	1.715	3.140	—	—	—	—	—	1.425	1.715	3.140
	25 a 29	1.637	2.070	3.707	2	—	2	—	—	1.639	2.070	3.709
	30 a 39	2.409	2.606	5.015	1	—	1	—	—	2.410	2.606	5.016
	40 a 49	1.864	1.808	3.672	—	—	—	—	—	1.864	1.808	3.672
	50 a 59	1.177	1.097	2.274	—	—	—	—	—	1.177	1.097	2.274
	60 a 69	596	637	1.233	1	—	1	—	—	597	637	1.234
70 a 79	293	277	570	—	—	—	—	—	293	277	570	
80 a 89	65	91	156	—	—	—	—	—	65	91	156	
90 a 99	15	32	47	—	—	—	—	—	15	32	47	
100 e +	6	9	15	—	—	—	—	—	6	9	15	
Idade ignorada Âge inconnu	17	21	38	—	—	—	4	6	10	21	27	48
TOTAL GERAL..... TOTAL GÉNÉRAL	23.747	25.023	48.770	4	—	4	4	6	10	23.755	25.029	48.784

CONVENÇÃO
CONVENTION

Homens } H
Hommes }
Mulheres } M
Femmes }
Total } T
Total }

População do Município de Buique, Estado de Pernambuco, segundo o sexo, a idade e a nacionalidade

Population du Municipie de Buique, de l'État de Pernambuco, d'après le sexe, l'âge et la nationalité

IDADE ÂGE	Brazileiros Brésiliens			Estrangeiros Étrangers			Nacionalidade ignorada Nationalité inconnue			Total Total			
	H	M	T	H	M	T	H	M	T	H	M	T	
	Dias..... Jours	16	18	34	—	—	—	—	—	—	16	18	34
Mezes..... Mois	188	183	371	—	—	—	—	—	—	188	183	371	
1.....	300	251	551	—	—	—	—	1	1	300	252	552	
2.....	366	317	683	—	—	—	—	—	—	366	317	683	
3.....	387	368	755	—	—	—	—	1	1	387	369	756	
4.....	373	322	695	—	—	—	—	—	—	373	322	695	
5.....	378	359	737	—	—	—	—	—	—	378	359	737	
6.....	355	369	724	—	—	—	—	—	—	355	369	724	
7.....	399	375	774	—	—	—	—	—	—	399	375	774	
8.....	425	414	839	—	—	—	—	—	—	425	414	839	
9.....	332	298	630	—	—	—	—	—	—	332	298	630	
10 a 14	1.739	1.749	3.488	—	—	—	—	—	—	1.739	1.749	3.488	
Annos Ans 15 a 20	1.846	1.969	3.815	—	—	—	—	1	1	1.846	1.970	3.816	
21 a 24	781	744	1.525	—	—	—	—	—	—	781	744	1.525	
25 a 29	824	861	1.685	—	—	—	—	1	2	3	825	863	1.688
30 a 39	1.103	1.228	2.331	1	—	—	1	1	—	1	1.105	1.228	2.333
40 a 49	823	931	1.754	—	—	—	—	—	—	—	823	931	1.754
50 a 59	531	541	1.072	—	—	—	—	—	—	—	531	541	1.072
60 a 69	363	330	693	—	—	—	—	—	—	—	363	330	693
70 a 79	167	156	323	—	—	—	—	—	—	—	167	156	323
80 a 89	31	45	76	—	—	—	—	—	—	—	31	45	76
90 a 99	11	18	29	—	—	—	—	—	—	—	11	18	29
100 e +	2	6	8	—	—	—	—	—	—	—	2	6	8
Idade ignorada Âge inconnu	8	8	16	—	—	—	—	3	2	5	11	10	21
TOTAL GERAL..... TOTAL GÉNÉRAL	11.748	11.860	23.608	1	—	—	1	5	7	12	11.754	11.867	23.621

CONVENÇÃO
CONVENTION

Homens
Hommes } H

Mulheres
Femmes } M

Total
Total } T

População do Município de Cabo, Estado de Pernambuco, segundo
o sexo, a idade e a nacionalidade

Population du Municipie de Cabo, de l'État de Pernambuco, d'après
le sexe, l'âge et la nationalité

IDADE ÂGE	Brazileiros Brésiliens			Estrangeiros Étrangers			Nacionalidade ignorada Nationalité inconnue			Total Total			
	H	M	T	H	M	T	H	M	T	H	M	T	
	Dias Jours	29	23	52	—	—	—	—	—	—	29	23	52
Mezes Mois	298	334	632	—	—	—	—	—	—	298	334	632	
1.....	332	372	704	—	—	—	—	—	—	332	372	704	
2.....	476	473	949	—	—	—	—	—	—	476	473	949	
3.....	460	458	918	—	—	—	—	—	—	460	458	918	
4.....	428	422	850	—	—	—	—	—	—	428	422	850	
5.....	420	412	832	—	—	—	—	—	—	420	412	832	
6.....	409	412	821	—	—	—	—	—	—	409	412	821	
7.....	367	387	754	—	—	—	—	—	—	367	387	754	
8.....	456	445	901	—	—	—	—	—	—	456	445	901	
9.....	277	309	586	—	—	—	—	—	—	277	309	586	
10 a 14	1.957	1.768	3.725	—	—	—	—	1	1	1.957	1.769	3.726	
15 a 20	2.283	2.083	4.366	—	—	—	—	—	—	2.283	2.083	4.366	
21 a 24	1.388	1.118	2.506	—	1	—	1	—	—	1.388	1.119	2.507	
25 a 29	1.687	1.430	3.117	8	—	—	8	—	—	1.695	1.430	3.125	
30 a 39	2.390	1.851	4.241	1	—	—	1	—	—	2.391	1.851	4.242	
40 a 49	1.709	1.301	3.010	5	1	—	6	—	—	1.714	1.302	3.016	
50 a 59	826	791	1.617	1	—	—	1	—	—	827	791	1.618	
60 a 69	402	394	796	1	1	—	2	—	—	403	395	798	
70 a 79	144	199	343	1	—	—	1	—	—	145	199	344	
80 a 89	44	69	113	—	—	—	—	—	—	44	69	113	
90 a 99	9	19	28	—	—	—	—	—	—	9	19	28	
100 e +	2	3	5	—	—	—	—	—	—	2	3	5	
Idade ignorada Âge inconnu	16	7	23	—	—	—	—	1	1	16	8	24	
TOTAL GERAL..... TOTAL GÉNÉRAL	16.809	15.080	31.889	17	3	—	20	—	2	2	16.826	15.085	31.911

CONVENÇÃO } Homens } H
 CONVENTION } Femmes } M
 } Total } T

População do Município de Cabrobó, Estado de Pernambuco, segundo o sexo, a idade e a nacionalidade

Population du Municipie de Cabrobó, de l'État de Pernambuco, d'après le sexe, l'âge et la nationalité

IDADE ÂGE	Brazileiros Brésiliens			Estrangeiros Étrangers			Nacionalidade ignorada Nationalité inconnue			Total Total		
	H	M	T	H	M	T	H	M	T	H	M	T
	Dias..... Jours	5	7	12	—	—	—	—	—	—	5	7
Mezes..... Mois	134	133	267	—	—	—	—	—	—	134	133	267
1.....	161	149	310	—	—	—	—	—	—	161	149	310
2.....	223	235	458	—	—	—	—	—	—	223	235	458
3.....	267	237	504	—	—	—	—	—	—	267	237	504
4.....	185	179	364	—	—	—	—	—	—	185	179	364
5.....	263	224	487	—	—	—	—	—	—	263	224	487
6.....	256	218	474	—	—	—	—	—	—	256	218	474
7.....	218	226	444	—	—	—	—	—	—	218	226	444
8.....	285	254	539	—	—	—	—	—	—	285	254	539
9.....	153	175	328	—	—	—	—	—	—	153	175	328
10 a 14	1.106	1.048	2.154	—	—	—	—	—	—	1.106	1.048	2.154
15 a 20	1.239	1.343	2.582	—	—	—	—	—	—	1.239	1.343	2.582
21 a 24	556	598	1.154	—	—	—	—	—	—	556	598	1.154
25 a 29	613	613	1.226	—	—	—	—	—	—	613	613	1.226
30 a 39	717	865	1.582	—	—	—	—	—	—	717	865	1.582
40 a 49	521	644	1.165	1	—	—	1	—	—	522	644	1.166
50 a 59	311	336	647	—	—	—	—	—	—	311	336	647
60 a 69	138	206	344	—	—	—	—	—	—	138	206	344
70 a 79	52	78	130	—	—	—	—	—	—	52	78	130
80 a 89	11	13	24	—	—	—	—	—	—	11	13	24
90 a 99	4	7	11	—	—	—	—	—	—	4	7	11
100 e +	—	4	4	—	—	—	—	—	—	—	4	4
Idade ignorada Âge inconnu	7	8	15	—	—	—	—	1	—	1	8	16
TOTAL GERAL..... TOTAL GÉNÉRAL	7.425	7.800	15.225	1	—	1	1	—	1	7.427	7.800	15.227

CONVENÇÃO
CONVENTION

Homens
Hommes } H

Mulheres
Femmes } M

Total
Total } T

População do Município de Canhotinho, Estado de Pernambuco, segundo
o sexo, a idade e a nacionalidade

Population du Municipie de Canhotinho, de l'État de Pernambuco, d'après
le sexe, l'âge et la nationalité

IDADE ÂGE	Brazileiros Brésiliens			Estrangeiros Étrangers			Nacionalidade ignorada Nationalité inconnue			Total Total		
	H	M	T	H	M	T	H	M	T	H	M	T
Dias Jours	27	36	63	—	—	—	—	—	—	27	36	63
Mezes Mois	634	667	1 301	—	—	—	—	—	—	634	667	1 301
Anos Ans	1	617	657	1 274	—	—	—	—	—	617	657	1 274
	2	892	937	1 829	—	—	—	—	—	892	937	1 829
	3	1 154	1 078	2 232	—	—	—	—	—	1 154	1 078	2 232
	4	946	1 058	2 004	—	—	—	—	—	946	1 058	2 004
	5	1 028	959	1 987	—	—	—	—	—	1 028	959	1 987
	6	924	924	1 848	—	—	—	—	—	924	924	1 848
	7	930	1 005	1 935	—	—	—	—	—	930	1 005	1 935
	8	987	947	1 934	—	—	—	—	—	987	947	1 934
	9	700	647	1 347	—	—	—	—	—	700	647	1 347
	10 a 14	3 666	3 773	7 439	—	—	—	—	—	3 666	3 773	7 439
15 a 20	3 539	4 390	7 929	—	—	—	—	—	3 539	4 390	7 929	
21 a 24	1 538	1 900	3 438	—	—	—	—	—	1 538	1 900	3 438	
25 a 29	1 710	2 146	3 856	4	1	5	—	—	1 714	2 147	3 861	
30 a 39	2 539	2 874	5 413	2	—	2	—	1	2 541	2 875	5 416	
40 a 49	1 912	2 097	4 009	7	—	7	—	—	1 919	2 097	4 016	
50 a 59	1 323	1 130	2 453	4	2	6	—	—	1 327	1 132	2 459	
60 a 69	606	625	1 231	2	—	2	—	—	608	625	1 233	
70 a 79	196	265	461	—	—	—	—	—	196	265	461	
80 a 89	60	92	152	2	—	2	—	—	62	92	154	
90 a 99	20	19	39	—	—	—	—	—	20	19	39	
100 e +	3	6	9	—	—	—	—	—	3	6	9	
Idade ignorada Âge inconnu	14	16	30	—	—	—	9	4	13	23	20	43
TOTAL GERAL TOTAL GÉNÉRAL	25 965	28 248	54 213	21	3	24	9	5	14	25 995	28 256	54 251

CONVENÇÃO
CONVENTION

Homens
Hommes } H
Mulheres
Femmes } M
Total
Total } T

População do Município de Caruarú, Estado de Pernambuco, segundo o sexo, a idade e a nacionalidade

Population du Muncipe de Caruarú, de l'État de Pernambuco, d'après le sexe, l'âge et la nationalité

IDADE ÂGE	Brazileiros Brésiliens			Estrangeiros Étrangers			Nacionalidade ignorada Nationalité inconnue			Total Total		
	H	M	T	H	M	T	H	M	T	H	M	T
Dias Jours	56	45	101	—	—	—	—	—	—	56	45	101
Mezes Mois	720	767	1.487	—	—	—	—	—	—	720	767	1.487
1.....	621	649	1.270	—	—	—	—	—	—	621	649	1.270
2.....	1.064	1.059	2.123	—	—	—	—	—	—	1.064	1.059	2.123
3.....	1.155	1.200	2.355	—	—	—	—	—	—	1.155	1.200	2.355
4.....	944	1.017	1.961	—	—	—	—	—	—	944	1.017	1.961
5.....	1.045	1.035	2.080	—	—	—	—	—	—	1.045	1.035	2.080
6.....	1.015	998	2.013	—	—	—	—	—	—	1.015	998	2.013
7.....	981	1.126	2.107	—	—	—	—	—	—	981	1.126	2.107
8.....	1.021	992	2.013	—	—	—	—	—	—	1.021	992	2.013
9.....	759	790	1.549	—	—	—	—	—	—	759	790	1.549
10 a 14	3.974	4.074	8.048	—	—	—	—	—	—	3.974	4.074	8.048
Annos Ans	15 a 20	3.746	5.030	8.776	—	—	—	—	—	3.746	5.030	8.776
21 a 24	1.764	2.314	4.078	—	—	—	—	—	—	1.764	2.314	4.078
25 a 29	2.043	2.660	4.703	1	1	2	—	—	—	2.044	2.661	4.705
30 a 39	3.139	3.476	6.615	1	3	4	—	—	—	3.140	3.479	6.619
40 a 49	2.398	2.418	4.816	—	2	2	—	—	—	2.398	2.420	4.818
50 a 59	1.635	1.387	3.022	—	1	1	—	—	—	1.635	1.388	3.023
60 a 69	768	734	1.502	1	—	1	—	—	—	769	734	1.503
70 a 79	338	350	688	1	—	1	—	—	—	339	350	689
80 a 89	95	125	220	—	—	—	—	—	—	95	125	220
90 a 99	7	25	32	—	—	—	—	—	—	7	25	32
100 e +	5	8	13	—	—	—	—	—	—	5	8	13
Idade ignorada Âge inconnu	14	17	31	—	—	—	11	11	22	25	28	53
TOTAL GERAL..... TOTAL GÉNÉRAL	29.307	32.296	61.603	4	7	11	11	11	22	29.322	32.314	61.636

CONVENÇÃO
CONVENTION

Homens
Hommes } H
Mulheres
Femmes } M
Total
Total } T

População do Município de Correntes, Estado de Pernambuco, segundo
o sexo, a idade e a nacionalidade

Population du Município de Correntes, de l'État de Pernambuco, d'après
le sexe, l'âge et la nationalité

IDADE ÂGE	Brazileiros Brésiliens			Estrangeiros Étrangers			Nacionalidade ignorada Nationalité inconnue			Total Total			
	H	M	T	H	M	T	H	M	T	H	M	T	
	Dias..... Jours	29	42	71	—	—	—	—	—	—	29	42	71
Mezes..... Mois	563	532	1.095	—	—	—	—	—	—	563	532	1.095	
1.....	516	497	1.013	—	—	—	—	—	—	516	497	1.013	
2.....	720	720	1.440	—	—	—	—	—	—	720	720	1.440	
3.....	786	811	1.597	—	—	—	—	—	—	786	811	1.597	
4.....	658	608	1.266	—	—	—	—	—	—	658	608	1.266	
5.....	766	719	1.485	—	—	—	—	—	—	766	719	1.485	
6.....	739	652	1.391	—	—	—	—	—	—	739	652	1.391	
7.....	616	688	1.304	—	—	—	—	—	—	616	688	1.304	
8.....	679	656	1.335	—	—	—	—	—	—	679	656	1.335	
9.....	488	490	978	—	—	—	—	—	—	488	490	978	
10 a 14	2.659	2.663	5.322	—	—	—	—	—	—	2.659	2.663	5.322	
15 a 20	2.629	3.059	5.688	1	—	—	1	—	—	2.630	3.059	5.689	
21 a 24	1.004	1.262	2.266	1	—	—	1	—	—	1.005	1.262	2.267	
25 a 29	1.274	1.660	2.934	4	—	—	4	—	—	1.278	1.660	2.938	
30 a 39	1.910	2.149	4.059	3	—	—	3	—	—	1.913	2.149	4.062	
40 a 49	1.331	1.403	2.734	—	—	—	—	—	—	1.331	1.403	2.734	
50 a 59	888	934	1.822	1	—	—	1	—	—	889	934	1.823	
60 a 69	503	481	984	1	—	—	1	—	—	504	481	985	
70 a 79	155	161	316	—	—	—	—	—	—	155	161	316	
80 a 89	31	64	95	—	—	—	—	—	—	31	64	95	
90 a 99	10	11	21	—	—	—	—	—	—	10	11	21	
100 e +	1	4	5	—	—	—	—	—	—	1	4	5	
Idade ignorada Âge inconnu	8	7	15	—	—	—	1	—	1	9	7	16	
TOTAL GERAL..... TOTAL GÉNÉRAL	19.013	20.273	39.286	11	—	—	11	1	—	1	19.025	20.273	39.298

CONVENÇÃO
CONVENTION

Homens } H
Hommes }
Mulheres } M
Femmes }
Total } T
Total }

População do Município de Escada, Estado de Pernambuco, segundo o sexo, a idade e a nacionalidade

Population du Municipie de Escada, de l'État de Pernambuco, d'après le sexe, l'âge et la nationalité

IDADE ÂGE	Brazileiros Brésiliens			Estrangeiros Étrangers			Nacionalidade ignorada Nationalité inconnue			Total Total		
	H	M	T	H	M	T	H	M	T	H	M	T
Dias..... Jours	4	14	18	—	—	—	—	—	—	4	14	18
Mezes..... Mois	200	193	393	1	—	1	—	—	—	201	193	394
1..... 2..... 3..... 4..... 5..... 6..... 7..... 8..... 9..... 10 a 14	215	222	437	—	—	—	—	—	—	215	222	437
	282	273	555	—	—	—	—	—	—	282	273	555
	280	259	539	—	—	—	—	—	—	280	259	539
	261	285	546	—	—	—	—	—	—	261	285	546
	221	250	471	—	—	—	—	—	—	221	250	471
	254	230	484	—	—	—	—	—	—	254	230	484
	246	251	497	—	—	—	—	—	—	246	251	497
	250	239	489	—	—	—	—	—	—	250	239	489
	187	206	393	—	—	—	—	—	—	187	206	393
	1.203	1.042	2.245	—	—	—	—	—	—	1.203	1.042	2.245
Annos Ans	1.678	1.387	3.065	2	—	2	—	—	—	1.680	1.387	3.067
	1.037	779	1.816	3	2	5	—	—	—	1.040	781	1.821
	1.206	983	2.189	4	—	4	—	—	—	1.210	983	2.193
	1.751	1.262	3.013	2	—	2	—	—	—	1.753	1.262	3.015
	1.115	828	1.943	7	1	8	—	—	—	1.122	829	1.951
	568	516	1.084	6	1	7	—	—	—	574	517	1.091
	285	290	575	6	1	7	—	—	—	291	291	582
	92	132	224	1	1	2	—	—	—	93	133	226
	35	52	87	1	—	1	—	—	—	36	52	88
	10	15	25	—	—	—	—	—	—	10	15	25
100 e +	—	1	1	—	—	—	—	—	—	1	1	
Idade ignorada Âge Inconnu	2	3	5	—	—	—	2	—	2	4	3	7
TOTAL GERAL..... TOTAL GÉNÉRAL	11.382	9.712	21.094	33	6	39	2	—	2	11.417	9.718	21.135

CONVENÇÃO
CONVENTION

{ Homens Hommes }	H
{ Mulheres Femmes }	M
{ Total Total }	T

População do Município de Flôres, Estado de Pernambuco, segundo
o sexo, a idade e a nacionalidade

Population du Municip de Flôres, de l'État de Pernambuco, d'après
le sexe, l'âge et la nationalité

IDADE ÂGE	Brazileiros Brésiliens			Estrangeiros Étrangers			Nacionalidade ignorada Nationalité inconnue			Total Total		
	H	M	T	H	M	T	H	M	T	H	M	T
Dias..... Jours	8	9	17	—	—	—	—	—	—	8	9	17
Mezes..... Mois	165	176	341	—	—	—	—	—	—	165	176	341
1.....	265	282	547	—	—	—	—	1	1	265	283	548
2.....	377	356	733	—	—	—	1	—	1	378	356	734
3.....	419	364	783	—	—	—	2	—	2	421	364	785
4.....	370	338	708	—	—	—	—	1	1	370	339	709
5.....	384	373	757	—	—	—	—	1	1	384	374	758
6.....	356	398	754	—	—	—	2	—	2	358	398	756
7.....	358	329	687	—	—	—	2	1	3	360	330	690
8.....	370	397	767	—	—	—	1	—	1	371	397	768
9.....	218	261	479	—	—	—	—	—	—	218	261	479
10 a 14	1.393	1.384	2.777	—	—	—	2	2	4	1.395	1.386	2.781
15 a 20	1.527	1.646	3.173	—	—	—	3	12	15	1.530	1.658	3.188
21 a 24	693	758	1.451	—	—	—	—	—	—	693	758	1.451
25 a 29	836	937	1.773	—	—	—	2	2	4	838	939	1.777
30 a 39	1.185	1.138	2.323	—	—	—	2	2	4	1.187	1.140	2.327
40 a 49	735	730	1.465	—	—	—	1	1	2	736	731	1.467
50 a 59	424	480	904	—	—	—	—	1	1	424	481	905
60 a 69	239	261	500	—	—	—	—	1	1	239	262	501
70 a 79	100	113	213	—	—	—	—	—	—	100	113	213
80 a 89	23	25	48	—	—	—	—	—	—	23	25	48
90 a 99	7	9	16	—	—	—	—	—	—	7	9	16
100 e +	1	—	1	—	—	—	—	—	—	1	—	1
Idade ignorada Âge inconnu	19	26	45	—	—	—	20	20	40	39	46	85
TOTAL GERAL..... TOTAL GÉNÉRAL	10.472	10.790	21.262	—	—	—	38	45	83	10.510	10.835	21.345

CONVENÇÃO
CONVENTION

Homens } H
Hommes }
Mulheres } M
Femmes }
Total } T
Total }

População do Município de Floresta, Estado de Pernambuco, segundo o sexo, a idade e a nacionalidade

Population du Municipie de Floresta, de l'État de Pernambuco, d'après le sexe, l'âge et la nationalité

IDADE ÂGE	Brazileiros Brésiliens			Estrangeiros Étrangers			Nacionalidade ignorada Nationalité inconnue			Total			
	H	M	T	H	M	T	H	M	T	H	M	T	
Dias..... Jours	3	5	8	—	—	—	—	—	—	3	5	8	
Mêzes..... Mois	191	198	389	—	—	—	—	—	—	191	198	389	
1.....	249	230	479	—	—	—	—	—	—	249	230	479	
2.....	331	326	657	—	—	—	—	—	—	331	326	657	
3.....	363	344	707	—	—	—	—	—	—	363	344	707	
4.....	308	307	615	—	—	—	—	—	—	308	307	615	
5.....	312	356	668	—	—	—	—	—	—	312	356	668	
6.....	337	285	622	—	—	—	—	—	—	337	285	622	
7.....	315	330	645	—	—	—	—	—	—	315	330	645	
8.....	359	340	699	—	—	—	—	—	—	359	340	699	
9.....	198	211	409	—	—	—	—	—	—	198	211	409	
10 a 14	1.316	1.249	2.565	—	—	—	—	—	—	1.316	1.249	2.565	
15 a 20	1.401	1.620	3.021	—	—	—	—	—	—	1.401	1.620	3.021	
21 a 24	745	743	1.488	—	—	—	—	—	—	745	743	1.488	
25 a 29	733	777	1.510	1	—	—	1	—	—	734	777	1.511	
30 a 39	908	1.109	2.017	1	—	—	1	—	—	909	1.109	2.018	
40 a 49	605	844	1.449	—	—	—	—	—	—	605	844	1.449	
50 a 59	460	573	1.033	—	—	—	—	—	—	460	573	1.033	
60 a 69	221	261	482	—	—	—	—	—	—	221	261	482	
70 a 79	88	124	212	—	—	—	—	—	—	88	124	212	
80 a 89	29	49	78	—	—	—	—	—	—	29	49	78	
90 a 99	6	8	14	—	—	—	—	—	—	6	8	14	
100 e +	—	—	—	—	—	—	—	—	—	—	—	—	
Idade ignorada Âge inconnu	2	2	4	—	—	—	5	2	7	7	4	11	
TOTAL GERAL..... TOTAL GÉNÉRAL	9.480	10.291	19.771	2	—	—	2	5	2	7	9.487	10.293	19.780

CONVENÇÃO
CONVENTION

Homens
Hommes } H

Mulheres
Femmes } M

Total
Total } T

População do Município de Gamelleira, Estado de Pernambuco, segundo
o sexo, a idade e a nacionalidade

Population du Muncipe de Gamelleira, de l'État de Pernambuco,
d'après le sexe, l'âge et la nationalité

IDADE ÂGE	Brazileiros Brésiliens			Estrangeiros Étrangers			Nacionalidade ignorada Nationalité inconnue			Total Total		
	H	M	T	H	M	T	H	M	T	H	M	T
Dias..... Jours	12	9	21	—	—	—	—	—	—	12	9	21
Mezes..... Mois	204	255	459	—	—	—	—	—	—	204	255	459
1.....	194	210	404	—	—	—	—	—	—	194	210	404
2.....	269	294	563	—	—	—	—	—	—	269	294	563
3.....	307	356	663	—	—	—	—	—	—	307	356	663
4.....	285	278	563	—	—	—	—	—	—	285	278	563
5.....	312	307	619	—	—	—	—	—	—	312	307	619
6.....	313	301	614	—	—	—	—	—	—	313	301	614
7.....	286	287	573	—	—	—	—	—	—	286	287	573
8.....	308	321	629	—	—	—	—	—	—	308	321	629
9.....	242	226	468	—	—	—	—	—	—	242	226	468
10 a 14	1.336	1.289	2.627	—	—	—	—	—	—	1.336	1.289	2.627
15 a 20	2.181	1.732	3.913	—	—	—	—	—	—	2.181	1.732	3.913
21 a 24	1.302	928	2.230	1	—	1	—	—	—	1.303	928	2.231
25 a 29	1.595	1.215	2.810	2	—	2	—	—	—	1.597	1.215	2.812
30 a 39	2.121	1.580	3.701	8	5	13	—	—	—	2.129	1.585	3.714
40 a 49	1.421	1.057	2.478	6	—	6	—	—	—	1.427	1.057	2.484
50 a 59	676	639	1.315	—	1	1	—	—	—	676	640	1.316
60 a 69	312	325	637	1	—	1	—	—	—	313	325	638
70 a 79	98	138	236	2	1	3	—	—	—	100	139	239
80 a 89	24	50	74	—	—	—	—	—	—	24	50	74
90 a 99	6	8	14	—	—	—	—	—	—	6	8	14
100 e +	3	3	6	—	—	—	—	—	—	3	3	6
Idade ignorada Âge inconnu	18	10	28	—	—	—	11	7	18	29	17	46
TOTAL GERAL..... TOTAL GÉNÉRAL	13.827	11.818	25.645	20	7	27	11	7	18	13.858	11.832	25.690

CONVENÇÃO
CONVENTION

{ Homens
Hommes } H

{ Mulheres
Femmes } M

{ Total
Total } T

População do Município de Garanhuns, Estado de Pernambuco, segundo o sexo, a idade e a nacionalidade

Population du Municipie de Garanhuns, de l'État de Pernambuco, d'après le sexe, l'âge et la nationalité

IDADE ÂGE	Brazileiros Brésiliens			Estrangeiros Étrangers			Nacionalidade ignorada Nationalité inconnue			Total Total		
	H	M	T	H	M	T	H	M	T	H	M	T
	Dias..... Jours.....	72	40	112	—	—	—	—	—	—	72	40
Mezes..... Mois.....	813	831	1.644	—	—	—	—	—	—	813	831	1.644
{ 1.....	765	740	1.505	1	—	—	1	—	—	766	740	1.506
{ 2.....	1.070	1.104	2.174	1	—	—	1	—	—	1.071	1.104	2.175
{ 3.....	1.208	1.223	2.431	—	—	—	—	—	—	1.208	1.223	2.431
{ 4.....	1.057	1.115	2.172	—	—	—	—	—	—	1.057	1.115	2.172
{ 5.....	1.019	1.071	2.090	1	1	—	2	—	—	1.020	1.072	2.092
{ 6.....	1.069	1.029	2.098	—	2	—	2	—	—	1.069	1.031	2.100
{ 7.....	1.060	1.165	2.225	—	1	—	1	—	—	1.060	1.166	2.226
{ 8.....	1.089	1.034	2.123	—	—	—	—	—	—	1.089	1.034	2.123
{ 9.....	757	819	1.576	—	—	—	—	—	—	757	819	1.576
{ 10 a 14	4.083	4.287	8.370	2	1	—	3	—	—	4.085	4.288	8.373
{ 15 a 20	4.270	5.116	9.386	1	2	—	3	—	—	4.271	5.118	9.389
{ 21 a 24	1.962	2.373	4.335	—	1	—	1	—	—	1.962	2.374	4.336
{ 25 a 29	2.036	2.530	4.566	7	4	—	11	—	—	2.043	2.534	4.577
{ 30 a 39	3.226	3.480	6.706	15	1	—	16	—	—	3.241	3.481	6.722
{ 40 a 49	2.156	2.430	4.586	15	6	—	21	—	—	2.171	2.436	4.607
{ 50 a 59	1.492	1.452	2.944	14	8	—	22	—	—	1.506	1.460	2.966
{ 60 a 69	794	836	1.630	6	2	—	8	—	—	800	838	1.638
{ 70 a 79	292	355	647	6	3	—	9	—	—	298	358	656
{ 80 a 89	95	149	244	—	—	—	—	—	—	95	149	244
{ 90 a 99	18	24	42	—	—	—	—	—	—	18	24	42
{ 100 e +	4	7	11	—	1	—	1	—	—	4	8	12
Idade ignorada Âge inconnu	1	2	3	—	—	—	—	1	1	1	3	4
TOTAL GERAL..... TOTAL GÉNÉRAL	30.408	33.212	63.620	69	33	102	—	1	1	30.477	33.246	63.723

CONVENÇÃO
CONVENTION

Homens } H
Hommes }
Mulheres } M
Femmes }
Total } T
Total }

**População do Município de Glória de Goyá, Estado de Pernambuco,
segundo o sexo, a idade e a nacionalidade**

Population du Municipie de Glória de Goyá, de l'État de Pernambuco,
d'après le sexe, l'âge et la nationalité

IDADE ÂGE	Brazileiros Brésiliens			Estrangeiros Étrangers			Nacionalidade ignorada Nationalité inconnue			Total Total		
	H	M	T	H	M	T	H	M	T	H	M	T
	Dias..... Jours	26	27	53	—	—	—	—	—	—	26	27
Mezes..... Mois	415	434	849	—	—	—	—	—	—	415	434	849
1.....	359	384	743	—	—	—	—	—	—	359	384	743
2.....	593	572	1.165	—	—	—	—	—	—	593	572	1.165
3.....	587	637	1.224	—	—	—	—	—	—	587	637	1.224
4.....	533	570	1.103	—	—	—	—	—	—	533	570	1.103
5.....	503	503	1.006	—	—	—	—	—	—	503	503	1.006
6.....	517	522	1.039	—	—	—	—	—	—	517	522	1.039
7.....	547	546	1.093	—	—	—	—	—	—	547	546	1.093
8.....	526	497	1.023	—	—	—	—	—	—	526	497	1.023
9.....	413	446	859	—	—	—	—	—	—	413	446	859
10 a 14	2.170	2.320	4.490	—	—	—	—	—	—	2.170	2.320	4.490
Annos Ans 15 a 20	2.130	2.733	4.863	—	—	—	—	—	—	2.130	2.733	4.863
21 a 24	898	1.212	2.110	—	—	—	—	—	—	898	1.212	2.110
25 a 29	1.178	1.438	2.616	—	—	—	—	—	—	1.178	1.438	2.616
30 a 39	1.840	2.022	3.862	1	—	—	1	—	—	1.841	2.022	3.863
40 a 49	1.283	1.338	2.621	—	—	—	—	—	—	1.283	1.338	2.621
50 a 59	823	832	1.655	—	—	—	—	—	—	823	832	1.655
60 a 69	416	426	842	—	—	—	—	—	—	416	426	842
70 a 79	120	161	281	—	—	—	—	—	—	120	161	281
80 a 89	35	56	91	—	—	—	—	—	—	35	56	91
90 a 99	5	14	19	—	—	—	—	1	1	5	15	20
100 e +	2	2	4	—	—	—	—	—	—	2	2	4
Idade ignorada Âge inconnu	7	6	13	—	—	—	—	—	—	7	6	13
TOTAL GERAL..... TOTAL GÉNÉRAL	15.926	17.698	33.624	1	—	—	1	—	1	15.927	17.699	33.626

CONVENÇÃO
CONVENTION

Homens } H
Hommes }
Mulheres } M
Femmes }
Total } T
Total }

População do Município de Goyanna, Estado de Pernambuco, segundo o sexo, a idade e a nacionalidade

Population du Municipie de Goyanna, de l'État de Pernambuco, d'après le sexe, l'âge et la nationalité

IDADE ÂGE	Brazileiros Brésiliens			Estrangeiros Étrangers			Nacionalidade ignorada Nationalité inconnue			Total Total		
	H	M	T	H	M	T	H	M	T	H	M	T
	Dias Jours	41	43	84	—	—	—	—	—	—	41	43
Mezes Mois	649	710	1.359	—	—	—	—	—	—	649	710	1.359
1.....	593	606	1.199	—	—	—	—	—	—	593	606	1.199
2.....	862	851	1.713	—	—	—	—	—	—	862	851	1.713
3.....	859	973	1.832	—	—	—	—	—	—	859	973	1.832
4.....	773	817	1.590	—	—	—	—	—	—	773	817	1.590
5.....	736	733	1.469	—	—	—	—	—	—	736	733	1.469
6.....	720	675	1.395	—	—	—	—	—	—	720	675	1.395
7.....	650	762	1.412	—	—	—	—	—	—	650	762	1.412
8.....	704	735	1.439	—	—	—	—	—	—	704	735	1.439
9.....	516	521	1.037	—	—	—	—	—	—	516	521	1.037
10 a 14	3.000	3.064	6.064	—	—	—	—	—	—	3.000	3.064	6.064
Annos Ans 15 a 20	3.562	3.943	7.505	—	2	2	—	—	—	3.562	3.945	7.507
21 a 24	1.883	2.048	3.931	1	2	3	—	—	—	1.884	2.050	3.934
25 a 29	2.416	2.441	4.857	2	—	2	—	—	—	2.418	2.441	4.859
30 a 39	3.101	3.134	6.235	1	—	1	—	—	—	3.102	3.134	6.236
40 a 49	2.366	2.430	4.796	—	—	—	1	—	1	2.367	2.430	4.797
50 a 59	1.712	1.598	3.310	2	1	3	—	—	—	1.714	1.599	3.313
60 a 69	811	852	1.663	—	1	1	—	—	—	811	853	1.664
70 a 79	265	357	622	1	—	1	—	—	—	266	357	623
80 a 89	75	126	201	—	—	—	—	—	—	75	126	201
90 a 99	15	21	36	—	—	—	—	—	—	15	21	36
100 e +	6	6	12	—	—	—	—	—	—	6	6	12
Idade ignorada Âge inconnu	28	26	54	—	—	—	13	12	25	41	38	79
TOTAL GERAL..... TOTAL GÉNÉRAL	26.343	27.472	53.815	7	6	13	14	12	26	26.364	27.490	53.854

CONVENÇÃO
CONVENTION

Homens	}	H
Hommes		
Mulheres	}	M
Femmes		
Total	}	T
Total		

População do Município de Granito, Estado de Pernambuco, segundo o sexo, a idade e a nacionalidade

Population du Municipie de Granito, de l'État de Pernambuco, d'après le sexe, l'âge et la nationalité

IDADE ÂGE	Brazileiros Brésiliens			Estrangeiros Étrangers			Nacionalidade ignorada Nationalité inconnue			Total Total		
	H	M	T	H	M	T	H	M	T	H	M	T
	Dias Jours	8	5	13	—	—	—	—	—	—	8	5
Mezes Mois	138	123	261	—	—	—	—	—	—	138	123	261
1.....	139	133	272	—	—	—	—	—	—	139	133	272
2.....	195	199	394	—	—	—	—	—	—	195	199	394
3.....	195	203	398	—	—	—	—	—	—	195	203	398
4.....	159	166	325	—	—	—	—	—	—	159	166	325
5.....	166	188	354	—	—	—	—	—	—	166	188	354
6.....	188	194	382	—	—	—	—	—	—	188	194	382
7.....	168	210	378	—	—	—	—	—	—	168	210	378
8.....	210	183	393	—	—	—	1	1	—	210	184	394
9.....	138	127	265	—	—	—	—	—	—	138	127	265
10 a 14	766	774	1.540	—	—	—	2	2	—	766	776	1.542
Annos Ans	15 a 20	728	805	1.533	—	—	—	—	—	728	805	1.533
21 a 24	352	437	789	—	—	—	1	1	—	352	438	790
25 a 29	463	526	989	—	—	—	—	—	—	463	526	989
30 a 39	556	535	1.091	—	—	—	—	—	—	556	535	1.091
40 a 49	284	309	593	—	—	—	—	—	—	284	309	593
50 a 59	217	238	455	—	—	—	—	—	—	217	238	455
60 a 69	106	134	240	—	—	—	—	—	—	106	134	240
70 a 79	43	54	97	1	—	—	1	—	—	44	54	98
80 a 89	14	17	31	—	—	—	—	—	—	14	17	31
90 a 99	—	4	4	—	—	—	—	—	—	—	4	4
100 e +	1	1	2	—	—	—	—	—	—	1	1	2
Idade ignorada Âge inconnu	—	2	2	—	—	—	1	—	1	1	2	3
TOTAL GERAL..... TOTAL GÉNÉRAL	5.234	5.567	10.801	1	—	1	1	4	5	5.236	5.571	10.807

CONVENÇÃO
CONVENTION

Homens
Hommes } H
Mulheres
Femmes } M
Total
Total } T

População do Município de Gravatá, Estado de Pernambuco, segundo o sexo, a idade e a nacionalidade

Population du Municipie de Gravatá, de l'État de Pernambuco, d'après le sexe, l'âge et la nationalité

IDADE ÂGE	Brazileiros Brésiliens			Estrangeiros Étrangers			Nacionalidade ignorada Nationalité inconnue			Total Total		
	H	M	T	H	M	T	H	M	T	H	M	T
Dias..... Jours	25	25	50	—	—	—	—	—	—	25	25	50
Mezes..... Mois	433	460	893	—	—	—	—	—	—	433	460	893
1.....	397	403	800	—	—	—	—	—	—	397	403	800
2.....	638	685	1.323	—	—	—	—	—	—	638	685	1.323
3.....	651	724	1.375	—	—	—	—	—	—	651	724	1.375
4.....	644	599	1.243	—	—	—	—	—	—	644	599	1.243
5.....	618	632	1.250	—	—	—	—	—	—	618	632	1.250
6.....	582	651	1.233	—	—	—	—	—	—	582	651	1.233
7.....	618	630	1.248	—	—	—	—	—	—	618	630	1.248
8.....	593	687	1.280	—	—	—	—	—	—	593	687	1.280
9.....	441	459	900	—	—	—	—	—	—	441	459	900
10 a 14	2.486	2.525	5.011	—	—	—	—	—	—	2.486	2.525	5.011
15 a 20	2.297	3.007	5.304	—	—	—	—	—	—	2.297	3.007	5.304
21 a 24	996	1.256	2.252	—	—	—	—	—	—	996	1.256	2.252
25 a 29	1.244	1.614	2.858	2	—	2	—	—	—	1.246	1.614	2.860
30 a 39	2.016	2.169	4.185	1	—	1	—	—	—	2.017	2.169	4.186
40 a 49	1.567	1.556	3.123	1	—	1	—	—	—	1.568	1.556	3.124
50 a 59	962	960	1.922	—	—	—	—	—	—	962	960	1.922
60 a 69	469	434	903	—	—	—	—	—	—	469	434	903
70 a 79	160	194	354	1	—	1	—	—	—	161	194	355
80 a 89	51	67	118	—	—	—	—	—	—	51	67	118
90 a 99	12	17	29	—	—	—	—	—	—	12	17	29
100 e +	4	4	8	—	—	—	—	—	—	4	4	8
Idade ignorada Âge inconnu	19	13	32	—	—	—	—	6	6	19	19	38
TOTAL GERAL..... TOTAL GÉNÉRAL	17.923	19.771	37.694	5	—	5	—	6	6	17.928	19.777	37.705

CONVENÇÃO
CONVENTION

Homens	}	H
Hommes		
Mulheres	}	M
Femmes		
Total	}	T
Total		

População do Município de Iguarassú, Estado de Pernambuco, segundo o sexo, a idade e a nacionalidade

Population du Municipie de Iguarassú, de l'État de Pernambuco, d'après le sexe, l'âge et la nationalité

IDADE ÂGE	Brazileiros Brésiliens			Estrangeiros Étrangers			Nacionalidade ignorada Nationalité inconnue			Total Total			
	H	M	T	H	M	T	H	M	T	H	M	T	
Dias Jours	29	23	52	—	—	—	—	—	—	29	23	52	
Mezes Mois	380	390	770	—	—	—	—	—	—	380	390	770	
Anos Ann	1.....	325	370	695	—	—	—	—	—	325	370	695	
	2.....	415	505	920	—	—	—	—	—	415	505	920	
	3.....	508	456	964	—	—	—	—	—	508	456	964	
	4.....	471	450	921	—	—	—	—	—	471	450	921	
	5.....	407	371	778	—	—	—	—	—	407	371	778	
	6.....	410	385	795	—	—	—	—	—	410	385	795	
	7.....	410	424	834	—	—	—	—	—	410	424	834	
	8.....	468	431	899	—	—	—	—	—	468	431	899	
	9.....	346	360	706	—	—	—	—	—	346	360	706	
	10 a 14	1.863	1.840	3.703	—	—	—	—	—	1.863	1.840	3.703	
	15 a 20	1.996	2.145	4.141	—	—	—	1	—	1	1.997	2.145	4.142
	21 a 24	993	1.175	2.168	—	—	—	1	—	1	994	1.175	2.169
	25 a, 29	1.242	1.410	2.652	—	1	—	1	—	1	1.242	1.412	2.654
	30 a 39	1.727	1.956	3.683	1	1	—	2	—	—	1.728	1.957	3.685
	40 a 49	1.572	1.368	2.940	1	—	—	1	—	—	1.573	1.368	2.941
	50 a 59	954	855	1.809	2	1	—	3	—	1	956	857	1.813
	60 a 69	474	495	969	—	—	—	—	—	—	474	495	969
	70 a 79	139	190	329	2	—	—	2	—	—	141	190	331
	80 a 89	33	51	84	—	—	—	—	—	—	33	51	84
90 a 99	8	15	23	—	—	—	—	—	—	8	15	23	
100 e +	2	3	5	—	—	—	—	—	—	2	3	5	
Idade ignorada Âge inconnu	29	33	62	—	—	—	2	1	3	31	34	65	
TOTAL GERAL..... TOTAL GÉNÉRAL	15.201	15.701	30.902	6	3	9	4	3	7	15.211	15.707	30.918	

CONVENÇÃO
CONVENTION

{ Homens } H
{ Hommes }
{ Mulheres } M
{ Femmes }
{ Total } T
{ Total }

População do Município de Ipojuca, Estado de Pernambuco, segundo o sexo, a idade e a nacionalidade

Population du Muncipe de Ipojuca, de l'État de Pernambuco, d'après le sexe, l'âge et la nationalité

IDADE ÂGE	Brazileiros Brésiliens			Estrangeiros Étrangers			Nacionalidade ignorada Nationalité inconnue			Total Total		
	H	M	T	H	M	T	H	M	T	H	M	T
	Dias Jours	18	19	37	—	—	—	—	—	—	18	19
Mezes Mois	252	277	529	—	—	—	—	—	—	252	277	529
Anos Ans	1.....	234	237	471	—	—	—	—	—	234	237	471
	2.....	322	304	626	—	—	—	—	—	322	304	626
	3.....	305	352	657	—	—	—	—	—	305	352	657
	4.....	320	263	583	—	—	—	—	—	320	263	583
	5.....	257	275	532	—	—	—	—	—	257	275	532
	6.....	278	323	601	—	—	—	—	—	278	323	601
	7.....	257	279	536	—	—	—	—	—	257	279	536
	8.....	327	363	690	—	—	—	—	—	327	363	690
	9.....	216	211	427	—	—	—	—	—	216	211	427
	10 a 14	1.257	1.219	2.476	—	—	—	—	—	1.257	1.219	2.476
	15 a 20	1.562	1.329	2.891	—	3	3	—	—	1.562	1.332	2.894
	21 a 24	798	681	1.479	1	—	1	—	—	799	681	1.480
	25 a 29	956	886	1.842	2	—	2	—	—	958	886	1.844
30 a 39	1.434	1.327	2.761	6	—	6	—	—	1.440	1.327	2.767	
40 a 49	1.076	941	2.017	—	—	—	—	—	1.076	941	2.017	
50 a 59	596	527	1.123	—	—	—	—	—	596	527	1.123	
60 a 69	317	323	640	—	—	—	—	—	317	323	640	
70 a 79	122	130	252	—	—	—	—	—	122	130	252	
80 a 89	36	57	93	—	—	—	—	—	36	57	93	
90 a 99	13	17	30	—	—	—	—	—	13	17	30	
100 e +	5	11	16	—	—	—	—	—	5	11	16	
Idade ignorada Âge inconnu	4	4	8	—	—	—	2	—	2	6	4	10
TOTAL GERAL..... TOTAL GÉNÉRAL	10.962	10.355	21.317	9	3	12	2	—	2	10.973	10.358	21.331

CONVENÇÃO
CONVENTION

Homens Hommes	}	H
Mulheres Femmes		
Total Total	}	T

População do Município de Itambé, Estado de Pernambuco, segundo o sexo, a idade e a nacionalidade

Population du Município de Itambé, de l'État de Pernambuco, d'après le sexe, l'âge et la nationalité

IDADE ÂGE	Brazileiros Brésiliens			Estrangeiros Étrangers			Nacionalidade ignorada Nationalité inconnue			Total Total		
	H	M	T	H	M	T	H	M	T	H	M	T
Dias..... Jours	28	24	52	—	—	—	—	—	—	28	24	52
Mezes..... Mois	370	412	782	—	—	—	—	—	—	370	412	782
1.....	404	411	815	—	—	—	—	—	—	404	411	815
2.....	557	596	1.153	—	—	—	—	—	—	557	596	1.153
3.....	616	656	1.272	—	—	—	—	—	—	616	656	1.272
4.....	504	560	1.064	—	—	—	—	1	1	504	561	1.065
5.....	502	482	984	—	—	—	—	—	—	502	482	984
6.....	465	458	923	—	—	—	—	—	—	465	458	923
7.....	444	471	915	—	—	—	—	—	—	444	471	915
8.....	481	488	969	—	—	—	—	—	—	481	488	969
9.....	359	338	697	—	—	—	—	—	—	359	338	697
10 a 14	1.799	1.890	3.689	—	—	—	—	—	—	1.799	1.890	3.689
Annos Ans	15 a 20	1.903	2.328	4.231	1	—	1	—	—	1.904	2.328	4.232
21 a 24	904	1.133	2.037	1	—	1	—	—	—	905	1.133	2.038
25 a 29	1.007	1.253	2.260	2	1	3	3	—	3	1.012	1.254	2.266
30 a 39	1.403	1.581	2.984	—	—	—	—	—	—	1.403	1.581	2.984
40 a 49	1.222	1.198	2.420	1	—	1	—	—	—	1.223	1.198	2.421
50 a 59	774	670	1.444	1	—	1	—	—	—	775	670	1.445
60 a 69	356	392	748	—	—	—	—	—	—	356	392	748
70 a 79	158	164	322	—	—	—	—	—	—	158	164	322
80 a 89	44	54	98	—	—	—	—	—	—	44	54	98
90 a 99	11	16	27	—	—	—	—	—	—	11	16	27
100 e +	1	7	8	—	—	—	—	—	—	1	7	8
Idade ignorada Âge inconnu	1	6	7	—	—	—	2	—	2	3	6	9
TOTAL GERAL..... TOTAL GÉNÉRAL	14.313	15.588	29.901	6	1	7	5	1	6	14.324	15.590	29.914

CONVENÇÃO
CONVENTION

{ Homens
Hommes } H
{ Mulheres
Femmes } M
{ Total
Total } T

População do Município de Jaboatão, Estado de Pernambuco, segundo o sexo, a idade e a nacionalidade

Population du Muncipe de Jaboatão, de l'État de Pernambuco, d'après le sexe, l'âge et la nationalité

IDADE ÂGE	Brazileiros Brésiliens			Estrangeiros Étrangers			Nacionalidade ignorada Nationalité inconnue			Total Total			
	H	M	T	H	M	T	H	M	T	H	M	T	
Dias Jours	27	27	54	—	—	—	—	—	—	27	27	54	
Mezes Mois	552	543	1.095	1	—	1	—	—	—	553	543	1.096	
1..... 2..... 3..... 4..... 5..... 6..... 7..... 8..... 9..... 10 a 14	485	511	996	—	—	—	—	—	—	485	511	996	
	721	684	1.405	—	—	—	—	—	—	721	684	1.405	
	744	758	1.502	—	1	1	—	—	—	744	759	1.503	
	672	621	1.293	1	1	2	—	—	—	673	622	1.295	
	668	592	1.260	1	—	1	—	—	—	669	592	1.261	
	590	614	1.204	1	1	2	—	—	—	591	615	1.206	
	624	656	1.280	—	—	—	—	—	—	624	656	1.280	
	655	586	1.241	3	—	3	—	—	—	658	586	1.244	
	491	448	939	—	1	1	—	—	—	491	449	940	
	2.793	2.643	5.436	2	1	3	—	1	1	2.795	2.645	5.440	
Annos Ans	15 a 20	3.262	3.463	6.725	7	3	10	—	1	1	3.269	3.467	6.736
	21 a 24	1.813	1.845	3.658	6	4	10	1	—	1	1.820	1.849	3.669
	25 a 29	2.294	2.368	4.662	18	6	24	—	—	—	2.312	2.374	4.686
	30 a 39	3.226	2.888	6.114	36	12	48	—	—	—	3.262	2.900	6.162
	40 a 49	2.291	2.051	4.342	25	10	35	—	1	1	2.316	2.062	4.378
	50 a 59	1.327	1.247	2.574	20	2	22	1	—	1	1.348	1.249	2.597
	60 a 69	628	671	1.299	5	2	7	—	—	—	633	673	1.306
	70 a 79	213	313	526	5	2	7	2	—	2	220	315	535
	80 a 89	70	98	168	—	1	1	—	—	—	70	99	169
	90 a 99	14	47	61	1	—	1	1	—	1	16	47	63
100 e +	1	12	13	—	—	—	—	—	—	1	12	13	
Idade ignorada Âge inconnu	20	25	45	—	—	—	3	5	8	23	30	53	
TOTAL GERAL..... TOTAL GÉNÉRAL	24.181	23.711	47.892	132	47	179	8	8	16	24.321	23.766	48.087	

CONVENÇÃO
CONVENTION

Homens	}	H
Hommes		
Mulheres	}	M
Femmes		
Total	}	T
Total		

População do Município de Leopoldina, Estado de Pernambuco, segundo o sexo, a idade e a nacionalidade

Population du Municipie de Leopoldina, de l'État de Pernambuco, d'après le sexe, l'âge et la nationalité

IDADE ÂGE	Brazileiros Brésiliens			Estrangeiros Étrangers			Nacionalidade ignorada Nationalité inconnue			Total Total		
	H	M	T	H	M	T	H	M	T	H	M	T
Dias..... Jours	7	6	13	—	—	—	—	—	—	7	6	13
Mezes..... Mois	110	124	234	—	—	—	—	—	—	110	124	234
Annos Ans	1.....	107	123	230	—	—	—	—	—	107	123	230
	2.....	173	196	369	—	—	—	—	—	173	196	369
	3.....	179	208	387	—	—	—	—	—	179	208	387
	4.....	132	139	271	—	—	—	—	—	132	139	271
	5.....	179	171	350	—	—	—	—	—	179	171	350
	6.....	156	135	291	—	—	—	—	—	156	135	291
	7.....	145	160	305	—	—	—	—	—	145	160	305
	8.....	186	172	358	—	—	—	—	—	186	172	358
	9.....	102	124	226	—	—	—	—	—	102	124	226
	10 a 14	724	738	1.462	—	—	—	—	—	724	738	1.462
	15 a 20	708	806	1.514	—	—	—	—	—	708	806	1.514
	21 a 24	371	365	736	—	—	—	—	—	371	365	736
	25 a 29	380	425	805	—	—	—	—	—	380	425	805
	30 a 39	495	519	1.014	—	—	—	—	—	495	519	1.014
	40 a 49	298	382	680	1	—	1	—	—	299	382	681
	50 a 59	207	208	415	—	—	—	—	—	207	208	415
	60 a 69	117	109	226	—	—	—	—	—	117	109	226
	70 a 79	40	40	80	—	—	—	—	—	40	40	80
	80 a 89	14	14	28	—	—	—	—	—	14	14	28
90 a 99	3	—	3	—	—	—	—	—	3	—	3	
100 e +	—	1	1	—	—	—	—	—	—	1	1	
Idade ignorada Âge inconnu	4	4	8	—	—	—	—	—	4	4	8	
TOTAL GERAL..... TOTAL GÉNÉRAL	4.837	5.169	10.006	1	—	1	—	—	4.838	5.169	10.007	

CONVENÇÃO
CONVENTION

{ Homens } H
{ Hommes }
{ Mulheres } M
{ Femmes }
{ Total } T
{ Total }

População do Município de Limoeiro, Estado do Pernambuco, segundo o sexo, a idade e a nacionalidade

Population du Municipie de Limoeiro, de l'État de Pernambuco, d'après le sexe, l'âge et la nationalité

IDADE ÂGE	Brazileiros Brésiliens			Estrangeiros Étrangers			Nacionalidade ignorada Nationalité inconnue			Total Total		
	H	M	T	H	M	T	H	M	T	H	M	T
Dias Jours	67	47	114	—	—	—	—	—	—	67	47	114
Mezes, Mois	539	640	1.179	—	—	—	—	—	—	539	640	1.179
Anos Ans	1.....	559	657	1.216	—	—	—	—	—	559	657	1.216
	2.....	1.006	947	1.953	—	—	—	—	—	1.006	947	1.953
	3.....	1.022	970	1.992	—	—	—	—	—	1.022	970	1.992
	4.....	949	911	1.860	—	—	—	—	—	949	911	1.860
	5.....	921	812	1.733	—	—	—	—	—	921	812	1.733
	6.....	889	909	1.798	—	1	1	—	—	889	910	1.799
	7.....	947	971	1.918	—	—	—	—	—	947	971	1.918
	8.....	872	867	1.739	—	—	—	—	—	872	867	1.739
	9.....	747	619	1.366	1	1	2	—	—	748	620	1.368
	10 a 14	3.496	3.446	6.942	1	—	1	—	1	3.497	3.447	6.944
	15 a 20	3.498	4.085	7.583	4	6	10	—	—	3.502	4.091	7.593
	21 a 24	1.473	1.764	3.237	2	1	3	—	—	1.475	1.765	3.240
	25 a 29	1.806	2.231	4.037	8	7	15	—	—	1.814	2.238	4.052
	30 a 39	2.615	2.807	5.422	14	1	15	1	—	1	2.630	2.808
40 a 49	1.973	2.011	3.984	5	2	7	—	—	—	1.978	2.013	3.991
50 a 59	1.257	1.170	2.427	5	2	7	—	—	—	1.262	1.172	2.434
60 a 69	630	617	1.247	2	2	4	—	—	—	632	619	1.251
70 a 79	241	266	507	—	—	—	—	—	—	241	266	507
80 a 89	69	84	153	—	1	1	—	—	—	69	85	154
90 a 99	14	29	43	—	—	—	—	—	—	14	29	43
100 e +	1	11	12	—	—	—	—	—	—	1	11	12
Idade ignorada Âge inconnu	21	19	40	—	—	—	2	1	3	23	20	43
TOTAL GERAL..... TOTAL GÉNÉRAL	25.612	26.890	52.502	42	24	66	3	2	5	25.657	26.916	52.573

CONVENÇÃO
CONVENTION

Homens } H
Hommes }
Mulheres } M
Femmes }
Total } T
Total }

População do Município de Nazareth, Estado de Pernambuco, segundo o sexo, a idade e a nacionalidade

Population du Municipie de Nazareth, de l'État de Pernambuco, d'après le sexe, l'âge et la nationalité

IDADE ÂGE	Brazileiros Brésiliens			Estrangeiros Étrangers			Nacionalidade ignorada Nationalité inconnue			Total Total			
	H	M	T	H	M	T	H	M	T	H	M	T	
Dias..... Jours	65	75	140	—	—	—	—	—	—	65	75	140	
Mezes..... Mois	993	1.152	2.145	—	—	—	—	—	—	993	1.152	2.145	
1.....	1.053	1.138	2.191	—	—	—	—	—	—	1.053	1.138	2.191	
2.....	1.526	1.583	3.109	—	2	—	2	—	—	1.526	1.585	3.111	
3.....	1.644	1.570	3.214	—	—	—	—	—	—	1.644	1.570	3.214	
4.....	1.369	1.450	2.819	—	1	—	1	—	—	1.369	1.451	2.820	
5.....	1.285	1.220	2.505	—	—	—	—	—	—	1.285	1.220	2.505	
6.....	1.303	1.282	2.585	—	—	—	—	—	—	1.303	1.282	2.585	
7.....	1.342	1.411	2.753	—	—	—	—	—	—	1.342	1.411	2.753	
8.....	1.339	1.370	2.709	—	—	—	—	—	—	1.339	1.370	2.709	
9.....	1.002	1.048	2.050	1	—	—	1	—	—	1.003	1.048	2.051	
10 a 14	5.344	5.644	10.988	4	3	—	7	—	—	5.348	5.647	10.995	
Annos Ann	15 a 20	5.616	7.193	12.809	1	—	1	—	—	5.617	7.193	12.810	
21 a 24	2.583	3.348	5.931	—	—	—	—	—	—	2.583	3.348	5.931	
25 a 29	3.104	4.012	7.116	1	—	—	1	—	—	3.105	4.012	7.117	
30 a 39	4.339	4.802	9.141	2	1	—	3	—	—	4.341	4.803	9.144	
40 a 49	3.413	3.570	6.983	1	1	—	2	—	2	3.414	3.573	6.987	
50 a 59	2.223	2.071	4.294	2	1	—	3	1	—	2.226	2.072	4.298	
60 a 69	995	1.096	2.091	4	—	—	4	—	—	999	1.096	2.095	
70 a 79	390	516	906	1	—	—	1	—	—	391	516	907	
80 a 89	108	154	262	1	—	—	1	—	—	109	154	263	
90 a 99	29	48	77	1	—	—	1	—	—	30	48	78	
100 e +	5	18	23	—	—	—	—	—	—	5	18	23	
Idade ignorada Âge inconnu	24	26	50	—	—	—	10	8	18	34	34	68	
TOTAL GERAL..... TOTAL GÉNÉRAL	41.094	45.797	86.891	19	9	—	28	11	10	21	41.124	45.816	86.940

CONVENÇÃO
CONVENTION

Homens } H
Hommes }
Mulheres } M
Femmes }
Total } T
Total }

População do Município de Novo Exú, Estado de Pernambuco, segundo o sexo, a idade e a nacionalidade

Population du Município de Novo Exú, de l'État de Pernambuco, d'après le sexe, l'âge et la nationalité

IDADE ÂGE	Brazileiros Brésiliens			Estrangeiros Étrangers			Nacionalidade ignorada Nationalité inconnue			Total Total		
	H	M	T	H	M	T	H	M	T	H	M	T
Dias..... Jours	23	15	38	—	—	—	—	—	—	23	15	38
Mezes..... Mois	277	243	520	—	—	—	—	—	—	277	243	520
1.....	269	290	559	—	—	—	—	—	—	269	290	559
2.....	373	354	727	—	—	—	—	—	—	373	354	727
3.....	416	400	816	—	—	—	—	—	—	416	400	816
4.....	339	352	691	—	—	—	—	—	—	339	352	691
5.....	366	338	704	—	—	—	—	—	—	366	338	704
6.....	369	414	783	—	—	—	—	—	—	369	414	783
7.....	322	345	667	—	—	—	—	—	—	322	345	667
8.....	398	400	798	—	—	—	—	—	—	398	400	798
9.....	262	286	548	—	—	—	—	—	—	262	286	548
10 a 14	1.471	1.512	2.983	—	—	—	—	—	—	1.471	1.512	2.983
15 a 20	1.447	1.628	3.075	—	—	—	—	—	—	1.447	1.628	3.075
21 a 24	638	779	1.417	—	—	—	—	—	—	638	779	1.417
25 a 29	864	1.018	1.882	—	—	—	—	—	—	864	1.018	1.882
30 a 39	1.154	1.115	2.269	—	—	—	—	—	—	1.154	1.115	2.269
40 a 49	572	634	1.206	—	—	—	—	—	—	572	634	1.206
50 a 59	431	414	845	—	—	—	—	—	—	431	414	845
60 a 69	231	222	453	—	—	—	—	—	—	231	222	453
70 a 79	60	99	159	—	—	—	—	—	—	60	99	159
80 a 89	16	21	37	—	—	—	—	—	—	16	21	37
90 a 99	2	5	7	—	—	—	—	—	—	2	5	7
100 e +	4	2	6	—	—	—	—	—	—	4	2	6
Idade ignorada Âge inconnu	3	8	11	—	—	—	—	—	—	3	8	11
TOTAL GERAL..... TOTAL GÉNÉRAL	10.307	10.894	21.201	—	—	—	—	—	—	10.307	10.894	21.201

CONVENÇÃO
CONVENTION

Homens Hommes	}	H
Mulheres Femmes		
Total Total	}	T

População do Município de Olinda, Estado de Pernambuco, segundo o sexo, a idade e a nacionalidade

Population du Municipie de Olinda, de l'État de Pernambuco, d'après le sexe, l'âge et la nationalité

IDADE ÂGE	Brazileiros Brésiliens			Estrangeiros Étrangers			Nacionalidade ignorada Nationalité inconnue			Total Total		
	H	M	T	H	M	T	H	M	T	H	M	T
Dias..... Jours	35	43	78	—	—	—	—	—	—	35	43	78
Mezes..... Mois	553	659	1.212	1	1	2	—	—	—	554	660	1.214
(1.....	461	512	973	1	1	2	—	—	—	462	513	975
2.....	653	707	1.360	2	—	2	—	—	—	655	707	1.362
3.....	643	688	1.331	2	—	2	—	—	—	645	688	1.333
4.....	611	665	1.276	2	2	4	—	—	—	613	667	1.280
5.....	625	586	1.211	—	—	—	—	—	—	625	586	1.211
6.....	553	560	1.113	—	—	—	—	—	—	553	560	1.113
7.....	592	651	1.243	1	1	2	—	—	—	593	652	1.245
8.....	577	651	1.228	5	—	5	—	—	—	582	651	1.233
9.....	524	525	1.049	1	1	2	—	—	—	525	526	1.051
10 a 14	2.821	3.089	5.910	5	11	16	—	—	—	2.826	3.100	5.926
Annos Ans	15 a 20	3.323	4.083	7.406	18	21	39	—	—	3.341	4.104	7.445
21 a 24	2.083	2.419	4.502	35	8	43	—	—	—	2.118	2.427	4.545
25 a 29	2.271	2.991	5.262	64	28	92	—	—	—	2.335	3.019	5.354
30 a 39	3.112	3.577	6.689	108	36	144	—	—	—	3.220	3.613	6.833
40 a 49	2.108	2.642	4.750	80	42	122	—	—	—	2.188	2.684	4.872
50 a 59	1.216	1.638	2.854	31	7	38	—	—	—	1.247	1.645	2.892
60 a 69	476	909	1.385	21	18	39	—	—	—	497	927	1.424
70 a 79	203	385	588	7	1	8	—	—	—	210	386	596
80 a 89	30	89	119	1	—	1	—	—	—	31	89	120
90 a 99	7	31	38	—	1	1	—	—	—	7	32	39
100 e +	3	6	9	—	—	—	—	—	—	3	6	9
Idade ignorada Âge inconnu	8	18	26	—	—	—	13	10	23	21	28	49
TOTAL GERAL..... TOTAL GÉNÉRAL	23.488	28.124	51.612	385	179	564	13	10	23	23.886	28.313	52.199

CONVENÇÃO
CONVENTION

Homens } H
Hommes }
Mulheres } M
Femmes }
Total } T
Total }

População do Município de Ouricury, Estado de Pernambuco, segundo o sexo, a idade e a nacionalidade

Population du Municipi de Ouricury, de l'État de Pernambuco, d'après le sexe, l'âge et la nationalité

IDADE ÂGE	Brazileiros Brésiliens			Estrangeiros Étrangers			Nacionalidade ignorada Nationalité inconnue			Total Total		
	H	M	T	H	M	T	H	M	T	H	M	T
Dias..... Jours	18	27	45	—	—	—	—	—	—	18	27	45
Mezes..... Mois	393	389	782	—	—	—	—	—	—	393	389	782
Anos Ans	1.....	470	484	954	—	—	—	—	—	470	484	954
	2.....	643	598	1.241	—	—	—	—	—	643	598	1.241
	3.....	681	643	1.324	—	—	—	—	—	681	643	1.324
	4.....	554	535	1.089	—	—	—	—	—	554	535	1.089
	5.....	621	599	1.220	—	—	—	—	—	621	599	1.220
	6.....	513	584	1.097	—	—	—	—	—	513	584	1.097
	7.....	657	610	1.267	—	—	—	—	—	657	610	1.267
	8.....	704	587	1.291	—	—	—	—	—	704	587	1.291
	9.....	422	445	867	—	—	—	—	—	422	445	867
	10 a 14	2.540	2.451	4.991	—	—	—	—	—	2.540	2.451	4.991
	15 a 20	2.341	2.652	4.993	—	—	—	—	—	2.341	2.652	4.993
	21 a 24	1.178	1.283	2.461	—	—	—	—	—	1.178	1.283	2.461
	25 a 29	1.338	1.543	2.881	—	—	—	1	1	1.339	1.543	2.882
30 a 39	1.725	1.714	3.439	—	—	—	—	—	1.725	1.714	3.439	
40 a 49	995	1.060	2.055	—	—	—	—	—	995	1.060	2.055	
50 a 59	712	729	1.441	—	—	—	—	—	712	729	1.441	
60 a 69	410	392	802	—	—	—	—	—	410	392	802	
70 a 79	134	187	321	—	—	—	—	—	134	187	321	
80 a 89	33	45	78	—	—	—	—	—	33	45	78	
90 a 99	11	16	27	—	—	—	—	—	11	16	27	
100 e +	2	2	4	—	—	—	—	—	2	2	4	
Idade ignorada Âge inconnu	5	8	13	—	—	—	—	—	5	8	13	
TOTAL GERAL..... TOTAL GÉNÉRAL	17.100	17.583	34.683	—	—	—	1	1	17.101	17.583	34.684	

CONVENÇÃO
CONVENTION

Homens Hommes	}	H
Mulheres Femmes		M
Total Total	}	T

População do Município de Palmares, Estado de Pernambuco, segundo
o sexo, a idade e a nacionalidade

Population du Municipie de Palmares, de l'État de Pernambuco, d'après
le sexe, l'âge et la nationalité

IDADE ÂGE	Brazileiros Brésiliens			Estrangeiros Étrangers			Nacionalidade ignorada Nationalité inconnue			Total Total		
	H	M	T	H	M	T	H	M	T	H	M	T
Dias..... Jours	18	20	38	—	—	—	—	—	—	18	20	38
Mezes..... Mois	378	377	755	—	—	—	—	—	—	378	377	755
1.....	314	292	606	—	—	—	—	—	—	314	292	606
2.....	416	379	795	—	—	—	—	—	—	416	379	795
3.....	501	471	972	—	—	—	—	—	—	501	471	972
4.....	392	456	848	—	—	—	—	—	—	392	456	848
5.....	443	414	857	—	—	—	—	—	—	443	414	857
6.....	400	415	815	—	—	—	—	—	—	400	415	815
7.....	398	413	811	—	—	—	—	—	—	398	413	811
8.....	425	436	861	1	—	1	—	—	—	426	436	862
9.....	385	328	713	—	—	—	—	—	—	385	328	713
10 a 14	2.330	1.953	4.283	—	—	—	—	1	1	2.330	1.954	4.284
Annos Ans	15 a 20	3.535	2.554	6.089	3	—	3	—	—	3.538	2.554	6.092
21 a 24	2.073	1.316	3.389	3	2	5	—	—	—	2.076	1.318	3.394
25 a 29	2.514	1.689	4.203	4	2	6	—	—	—	2.518	1.691	4.209
30 a 39	3.128	2.103	5.231	14	6	20	—	—	—	3.142	2.109	5.251
40 a 49	1.986	1.380	3.366	16	—	16	—	—	—	2.002	1.380	3.382
50 a 59	1.019	876	1.895	7	1	8	—	—	—	1.026	877	1.903
60 a 69	488	497	985	9	1	10	—	—	—	497	498	995
70 a 79	126	188	314	1	—	1	—	—	—	127	188	315
80 a 89	41	63	104	1	1	2	—	—	—	42	64	106
90 a 99	9	21	30	—	—	—	—	—	—	9	21	30
100 e +	1	6	7	—	—	—	—	—	—	1	6	7
Idade ignorada Âge inconnu	23	3	26	—	—	—	34	2	36	57	5	62
TOTAL GERAL..... TOTAL GÉNÉRAL	21.343	16.650	37.993	59	13	72	34	3	37	21.436	16.666	38.102

CONVENÇÃO
CONVENTION

Homens } H
Hommes }
Mulheres } M
Femmes }
Total } T
Total }

População do Município de Panellas, Estado de Pernambuco, segundo o sexo, a idade e a nacionalidade

Population du Municipie de Panellas, de l'État de Pernambuco, d'après le sexe, l'âge et la nationalité

IDADE ÂGE	Brazileiros Brésiliens			Estrangeiros Étrangers			Nacionalidade ignorada Nationalité inconnue			Total Total		
	H	M	T	H	M	T	H	M	T	H	M	T
Dias..... Jours.....	27	20	47	—	—	—	—	—	—	27	20	47
Mezes..... Mois.....	628	584	1.212	—	—	—	—	—	—	628	584	1.212
Anos Ans	1.....	819	746	1.565	—	—	—	—	—	819	746	1.565
	2.....	1.058	960	2.018	—	—	—	—	—	1.058	960	2.018
	3.....	1.097	1.012	2.109	—	—	—	—	—	1.097	1.012	2.109
	4.....	1.018	910	1.928	—	—	—	—	—	1.018	910	1.928
	5.....	1.031	873	1.904	—	—	—	—	—	1.031	873	1.904
	6.....	966	860	1.826	—	—	—	—	—	966	860	1.826
	7.....	807	825	1.632	—	—	—	—	—	807	825	1.632
	8.....	896	864	1.760	—	—	—	—	—	896	864	1.760
	9.....	705	662	1.367	—	—	—	—	—	705	662	1.367
	10 a 14	2.989	2.939	5.928	—	—	—	—	—	2.989	2.939	5.928
	15 a 20	2.660	3.384	6.044	—	—	—	—	—	2.660	3.384	6.044
	21 a 24	1.114	1.272	2.386	—	—	—	—	—	1.114	1.272	2.386
	25 a 29	1.318	1.625	2.943	—	—	—	—	—	1.318	1.625	2.943
	30 a 39	2.194	2.385	4.579	—	—	—	—	—	2.194	2.385	4.579
	40 a 49	1.684	1.595	3.279	—	—	—	—	—	1.684	1.595	3.279
	50 a 59	1.019	963	1.982	—	—	—	—	—	1.019	963	1.982
	60 a 69	475	462	937	—	—	—	—	—	475	462	937
70 a 79	173	174	347	—	—	—	—	—	173	174	347	
80 a 89	53	54	107	—	—	—	—	—	53	54	107	
90 a 99	17	29	46	—	—	—	—	—	17	29	46	
100 e +	4	6	10	—	—	—	—	—	4	6	10	
Idade ignorada Âge Inconnu	2	2	4	—	—	—	18	7	25	20	9	29
TOTAL GERAL..... TOTAL GÉNÉRAL	22.754	23.206	45.960	—	—	—	18	7	25	22.772	23.213	45.985

CONVENÇÃO
CONVENTION

Homens } H
Hommes }
Mulheres } M
Femmes }
Total } T
Total }

População do Município de Páo d'Alho, Estado de Pernambuco, segundo
o sexo, a idade e a nacionalidade

Population du Municipie de Páo d'Alho, de l'État de Pernambuco, d'après
le sexe, l'âge et la nationalité

IDADE ÂGE	Brazileiros Brésiliens			Estrangeiros Étrangers			Nacionalidade ignorada Nationalité inconnue			Total Total			
	H	M	T	H	M	T	H	M	T	H	M	T	
Dias..... Jours	32	26	60	—	—	—	—	—	—	32	26	60	
Mezes..... Mois	355	336	691	—	—	—	—	—	—	355	336	691	
1.....	409	421	830	—	—	—	—	—	—	409	421	830	
2.....	581	536	1.117	—	—	—	—	—	—	581	536	1.117	
3.....	672	576	1.248	—	—	—	—	1	1	672	577	1.249	
4.....	556	580	1.136	—	—	—	—	—	—	556	580	1.136	
5.....	584	521	1.105	—	1	—	1	—	—	584	522	1.106	
6.....	577	541	1.118	—	1	—	1	2	—	579	542	1.121	
7.....	590	529	1.119	1	—	—	1	—	—	591	529	1.120	
8.....	601	537	1.138	—	—	—	—	1	—	602	537	1.139	
9.....	449	439	888	—	—	—	—	1	1	449	440	889	
10 a 14	2.402	2.475	4.877	—	—	—	—	4	4	2.402	2.479	4.881	
15 a 20	2.508	2.947	5.455	1	—	—	1	4	—	2.513	2.947	5.460	
21 a 24	1.191	1.338	2.529	1	1	—	2	1	—	1.193	1.339	2.532	
25 a 29	1.299	1.633	2.932	1	1	—	2	—	—	1.300	1.634	2.934	
30 a 39	2.106	2.094	4.200	7	—	—	7	—	—	2.113	2.094	4.207	
40 a 49	1.600	1.612	3.212	2	2	—	4	1	—	1.603	1.614	3.217	
50 a 59	974	877	1.851	4	1	—	5	—	—	978	878	1.856	
60 a 69	463	476	939	2	1	—	3	—	—	465	477	942	
70 a 79	154	177	331	1	—	—	1	—	—	155	177	332	
80 a 89	42	69	111	1	—	—	1	—	—	43	69	112	
90 a 99	10	22	32	—	—	—	—	—	—	10	22	32	
100 e +	—	1	1	—	—	—	—	—	—	—	1	1	
Idade ignorada Âge inconnu	11	7	18	—	—	—	5	1	6	16	8	24	
TOTAL GERAL..... TOTAL GÉNÉRAL	18.166	18.772	36.938	21	8	—	29	14	7	21	18.201	18.787	36.988

CONVENÇÃO
CONVENTION

Homens } H
Hommes }
Mulheres } M
Femmes }
Total } T
Total }

População do Município de Pedra, Estado de Pernambuco, segundo o sexo, a idade e a nacionalidade

Population du Municip de Pedra, de l'État de Pernambuco, d'après le sexe, l'âge et la nationalité

IDADE ÂGE	Brazileiros Brésiliens			Estrangeiros Étrangers			Nacionalidade ignorada Nationalité inconnue			Total Total			
	H	M	T	H	M	T	H	M	T	H	M	T	
Dias..... Jours.....	8	3	11	—	—	—	—	—	—	—	3	11	
Mezes..... Mois.....	93	132	225	—	—	—	—	—	—	93	132	225	
1.....	106	122	228	—	—	—	—	—	—	106	122	228	
2.....	152	180	332	—	—	—	1	—	1	153	180	333	
3.....	179	185	364	—	—	—	—	1	1	179	186	365	
4.....	168	139	307	—	—	—	1	—	1	169	139	308	
5.....	155	194	349	—	—	—	—	1	1	155	195	350	
6.....	191	156	347	—	—	—	—	—	—	191	156	347	
7.....	146	186	332	—	—	—	—	—	—	146	186	332	
8.....	173	143	316	—	—	—	—	—	—	173	143	316	
9.....	91	138	229	—	—	—	—	—	—	91	138	229	
10 a 14	592	618	1.210	—	—	—	—	—	—	592	618	1.210	
15 a 20	608	663	1.271	—	—	—	—	—	—	608	663	1.271	
21 a 24	324	383	707	—	—	—	—	1	1	324	384	708	
25 a 29	317	392	709	—	—	—	1	—	1	318	392	710	
30 a 39	589	601	1.190	—	—	—	—	—	—	589	601	1.190	
40 a 49	361	384	745	—	—	—	—	—	—	361	384	745	
50 a 59	278	266	544	—	—	—	—	—	—	278	266	544	
60 a 69	143	151	294	—	—	—	—	—	—	143	151	294	
70 a 79	72	94	166	1	—	—	1	—	—	73	94	167	
80 a 89	18	31	49	—	—	—	—	—	—	18	31	49	
90 a 99	2	11	13	—	—	—	—	—	—	2	11	13	
100 e +	1	—	1	—	—	—	—	—	—	1	—	1	
Idade ignorada Âge inconnu	9	7	16	—	—	—	10	1	11	19	8	27	
TOTAL GERAL..... TOTAL GÉNÉRAL	4.776	5.179	9.955	1	—	—	1	13	4	17	4.790	5.183	9.973

CONVENÇÃO } Homens } H
 CONVENTION } Hommes } H
 } Mulheres } M
 } Femmes } M
 } Total } T
 } Total } T

População do Município de Pesqueira, Estado de Pernambuco, segundo o sexo, a idade e a nacionalidade

Population du Muncipe de Pesqueira, de l'État de Pernambuco, d'après le sexe, l'âge et la nationalité

IDADE ÂGE	Brazileiros Brésiliens			Estrangeiros Étrangers			Nacionalidade ignorada Nationalité inconnue			Total Total		
	H	M	T	H	M	T	H	M	T	H	M	T
	Dias Jours	40	31	71	—	—	—	—	—	—	40	31
Mezes Mois	486	492	978	—	—	—	—	—	—	486	492	978
1.....	481	484	965	—	—	—	—	—	—	481	484	965
2.....	749	688	1.437	—	—	—	—	—	—	749	688	1.437
3.....	740	844	1.584	—	—	—	—	—	—	740	844	1.584
4.....	651	689	1.340	—	—	—	—	—	—	651	689	1.340
5.....	728	763	1.496	—	—	—	—	—	—	728	763	1.496
6.....	727	746	1.473	—	—	—	—	1	1	727	747	1.474
7.....	748	778	1.526	—	—	—	—	—	—	748	778	1.526
8.....	770	716	1.486	—	—	—	—	—	—	770	716	1.486
9.....	477	502	979	—	—	—	—	—	—	477	502	979
10 a 14	2.893	2.821	5.714	4	—	4	—	—	—	2.897	2.821	5.718
15 a 20	3.061	3.724	6.785	—	2	2	—	—	—	3.061	3.726	6.787
21 a 24	1.523	1.861	3.389	4	—	4	—	—	—	1.532	1.861	3.393
25 a 29	1.600	1.991	3.591	6	2	8	—	—	—	1.606	1.993	3.599
30 a 39	2.373	2.537	4.910	5	—	5	—	—	—	2.378	2.537	4.915
40 a 49	1.622	1.790	3.412	14	5	19	—	—	—	1.636	1.795	3.431
50 a 59	1.111	1.072	2.183	8	1	9	1	—	1	1.120	1.073	2.193
60 a 69	628	692	1.320	1	—	1	—	—	—	629	692	1.321
70 a 79	245	284	529	3	—	3	—	—	—	248	284	532
80 a 89	61	110	171	2	—	2	—	—	—	63	110	173
90 a 99	12	42	54	—	—	—	—	—	—	12	42	54
100 e +	7	10	17	—	—	—	—	—	—	7	10	17
Idade ignorada Âge inconnu	26	15	41	—	—	—	3	—	3	29	15	44
TOTAL GERAL..... TOTAL GÉNÉRAL	21.764	23.687	45.451	47	10	57	4	1	5	21.815	23.698	45.513

CONVENÇÃO } Homens } H
 CONVENTION } Hommes } H
 } Mulheres } M
 } Femmes } M
 } Total } T
 } Total } T

População do Município de Petrolina, Estado de Pernambuco, segundo o sexo, a idade e a nacionalidade

Population du Municipie de Petrolina, de l'Etat de Pernambuco, d'après le sexe, l'âge et la nationalité

IDADE ÂGE	Brazileiros Brésiliens			Estrangeiros Étrangers			Nacionalidade ignorada Nationalité inconnue			Total Total		
	H	M	T	H	M	T	H	M	T	H	M	T
	Dias..... Jours	6	12	18	—	—	—	—	—	—	6	12
Mezes..... Mois	143	165	308	—	—	—	—	—	—	143	165	308
1.....	210	226	436	—	—	—	—	—	—	210	226	436
2.....	261	248	509	—	1	1	—	—	—	261	249	510
3.....	299	234	533	—	—	—	—	—	—	299	234	533
4.....	213	184	397	—	—	—	—	—	—	213	184	397
5.....	271	243	514	—	—	—	—	—	—	271	243	514
6.....	238	253	491	—	—	—	—	—	—	238	253	491
7.....	249	269	518	—	—	—	—	—	—	249	269	518
8.....	245	275	520	—	1	1	—	—	—	245	276	521
9.....	207	211	418	—	—	—	—	—	—	207	211	418
10 a 14	1.132	1.079	2.211	—	—	—	—	—	—	1.132	1.079	2.211
Annos Ann	15 a 20	1.394	1.266	2.660	—	—	—	—	—	1.394	1.266	2.660
21 a 24	792	595	1.387	1	—	1	—	—	—	793	595	1.388
25 a 29	844	685	1.529	—	1	1	—	—	—	844	686	1.530
30 a 39	969	872	1.841	11	1	12	—	—	—	980	873	1.853
40 a 49	648	577	1.225	7	2	9	—	—	—	655	579	1.234
50 a 59	350	372	722	2	—	2	—	—	—	352	372	724
60 a 69	179	206	385	—	—	—	—	—	—	179	206	385
70 a 79	67	89	156	1	—	1	—	—	—	68	89	157
80 a 89	15	39	54	—	—	—	—	—	—	15	39	54
90 a 99	7	12	19	—	—	—	—	—	—	7	12	19
100 e +	2	—	2	—	—	—	—	—	—	2	—	2
Idade ignorada Âge inconnu	32	24	56	—	—	—	4	1	5	36	25	61
TOTAL GERAL..... TOTAL GÉNÉRAL	8.773	8.136	16.909	22	6	28	4	1	5	8.799	8.143	16.942

CONVENÇÃO
CONVENTION

Homens Hommes	}	H
Mulheres Femmes		
Total Total	}	T

População do Município de Quipapá, Estado de Pernambuco, segundo o sexo, a idade e a nacionalidade

Population du Muncipe de Quipapá, de l'État de Pernambuco, d'après le sexe, l'âge et la nationalité

IDADE ÂGE	Brazileiros Brésiliens			Estrangeiros Étrangers			Nacionalidade ignorada Nationalité inconnue			Total Total		
	H	M	T	H	M	T	H	M	T	H	M	T
Dias..... Jours	38	33	71	—	—	—	—	—	—	38	33	71
Mezes..... Mois	471	530	1.001	—	—	—	—	—	—	471	530	1.001
1.....	490	410	900	—	—	—	—	—	—	490	410	900
2.....	635	618	1.253	—	—	—	—	—	—	635	618	1.253
3.....	723	701	1.424	—	—	—	—	—	—	723	701	1.424
4.....	680	659	1.339	—	—	—	—	1	1	680	660	1.340
5.....	632	613	1.245	—	—	—	—	—	—	632	613	1.245
6.....	600	583	1.183	—	—	—	—	—	—	600	583	1.183
7.....	589	647	1.236	—	—	—	—	—	—	589	647	1.236
8.....	618	648	1.266	—	—	—	—	—	—	618	648	1.266
9.....	474	431	905	—	—	—	—	—	—	474	431	905
10 a 14	2.438	2.391	4.829	—	—	—	—	1	1	2.438	2.392	4.830
Annos Ans	15 a 20	2.954	3.211	6.165	1	—	1	—	—	2.955	3.211	6.166
21 a 24	1.173	1.296	2.469	—	—	—	—	—	—	1.173	1.296	2.469
25 a 29	1.442	1.883	3.325	—	—	—	—	—	—	1.442	1.883	3.325
30 a 39	2.267	2.207	4.574	3	3	6	—	—	—	2.270	2.310	4.580
40 a 49	1.566	1.594	3.160	1	—	—	1	—	—	1.567	1.594	3.161
50 a 59	894	927	1.821	2	—	—	2	—	—	896	927	1.823
60 a 69	464	466	930	2	2	4	—	—	—	466	468	934
70 a 79	140	163	303	1	—	—	1	—	—	141	163	304
80 a 89	49	62	111	—	—	—	—	—	—	49	62	111
90 a 99	20	18	38	—	—	—	—	—	—	20	18	38
100 e +	—	5	5	—	—	—	—	—	—	—	5	5
Idade ignorada Âge inconnu	40	27	67	—	—	—	13	8	21	53	35	88
TOTAL GERAL..... TOTAL GÉNÉRAL	19.397	20.223	39.620	10	5	15	13	10	23	19.420	20.238	39.658

CONVENÇÃO
CONVENTION

{ Homens } H
{ Hommes }
{ Mulheres } M
{ Femmes }
{ Total } T
{ Total }

População do Município de Recife, Estado de Pernambuco, segundo o sexo, a idade e a nacionalidade

Population du Municipie de Recife, de l'État de Pernambuco, d'après le sexe, l'âge et la nationalité

IDADE ÂGE	Brazileiros Brésiliens			Estrangeiros Étrangers			Nacionalidade ignorada Nationalité inconnue			Total Total			
	H	M	T	H	M	T	H	M	T	H	M	T	
Dias Jours	164	151	315	—	—	—	—	—	—	164	151	315	
Mezes Mois	2.316	2.376	4.692	8	8	16	—	—	—	2.324	2.384	4.708	
Anos Ans	1.....	1.949	1.988	3.937	13	16	29	—	—	—	1.962	2.004	3.966
	2.....	2.540	2.718	5.258	14	18	32	—	—	—	2.554	2.736	5.290
	3.....	2.722	2.837	5.559	14	23	37	—	—	—	2.736	2.860	5.596
	4.....	2.469	2.651	5.120	24	20	44	—	—	—	2.493	2.671	5.164
	5.....	2.534	2.563	5.097	20	17	37	—	—	—	2.554	2.580	5.134
	6.....	2.369	2.458	4.827	16	22	38	—	—	—	2.385	2.480	4.865
	7.....	2.387	2.580	4.967	20	24	44	—	—	—	2.407	2.604	5.011
	8.....	2.561	2.606	5.167	35	27	62	—	—	—	2.596	2.633	5.229
	9.....	2.220	2.258	4.478	36	39	75	—	—	—	2.256	2.297	4.553
	10 a 14	11.982	12.985	24.967	173	119	292	—	—	—	12.155	13.104	25.259
15 a 20	15.711	18.634	34.345	860	316	1.176	—	1	1	16.571	18.951	35.522	
21 a 24	10.204	10.813	21.017	980	240	1.220	—	—	—	11.184	11.053	22.237	
25 a 29	10.952	13.202	24.154	1.400	433	1.833	1	—	1	12.353	13.635	25.988	
30 a 39	14.644	17.104	31.748	2.028	594	2.622	1	1	2	16.673	17.699	34.372	
40 a 49	9.002	11.828	20.830	1.102	293	1.395	1	—	1	10.105	12.121	22.226	
50 a 59	4.881	7.408	12.289	528	192	720	1	—	1	5.410	7.600	13.010	
60 a 69	2.130	3.949	6.079	215	126	341	—	—	—	2.345	4.075	6.420	
70 a 79	712	1.659	2.371	72	33	105	—	—	—	784	1.692	2.476	
80 a 89	159	532	691	9	7	16	—	—	—	168	539	707	
90 a 99	44	154	198	1	1	2	—	—	—	45	155	200	
100 e +	6	36	42	—	1	1	—	—	—	6	37	43	
Idade ignorada Âge inconnu	223	185	408	10	3	13	90	41	131	323	229	552	
TOTAL GERAL..... TOTAL GÉNÉRAL	104.881	123.675	228.556	7.578	2.572	10.150	94	43	137	112.553	126.290	238.843	

CONVENÇÃO
CONVENTION

Homens } H
Hommes }
Mulheres } M
Femmes }
Total } T
Total }

População do Município de Rio Formoso, Estado de Pernambuco, segundo
o sexo, a idade e a nacionalidade

Population du Municipie de Rio Formoso, de l'État de Pernambuco, d'après
le sexe, l'âge et la nationalité

IDADE ÂGE	Brazileiros Brésiliens			Estrangeiros Étrangers			Nacionalidade ignorada Nationalité inconnue			Total Total		
	H	M	T	H	M	T	H	M	T	H	M	T
Dias..... Jours	5	4	9	—	—	—	—	—	—	5	4	9
Mezes..... Mois	129	176	305	—	—	—	—	—	—	129	176	305
1.....	137	162	299	—	—	—	—	—	—	137	162	299
2.....	187	206	393	—	—	—	—	—	—	187	206	393
3.....	223	200	423	—	—	—	—	—	—	223	200	423
4.....	194	180	374	—	—	—	—	—	—	194	180	374
5.....	188	180	368	—	—	—	—	—	—	188	180	368
6.....	173	216	389	—	—	—	—	—	—	173	216	389
7.....	186	193	379	—	—	—	—	—	—	186	193	379
8.....	195	205	400	—	—	—	—	—	—	195	205	400
9.....	192	145	337	—	—	—	—	—	—	192	145	337
10 a 14	878	874	1.752	—	—	—	—	—	—	878	874	1.752
Annos Ans	15 a 20	1.133	1.018	2.151	—	—	—	—	—	1.133	1.018	2.151
21 a 24	624	526	1.150	1	—	1	—	—	—	625	526	1.151
25 a 29	771	731	1.502	1	—	1	—	—	—	772	731	1.503
30 a 39	1.263	1.032	2.295	—	—	—	—	—	—	1.263	1.032	2.295
40 a 49	894	736	1.630	—	1	1	—	—	—	894	737	1.631
50 a 59	588	440	1.028	—	—	—	—	—	—	588	440	1.028
60 a 69	300	281	581	—	—	—	—	—	—	300	281	581
70 a 79	129	128	257	—	—	—	—	—	—	129	128	257
80 a 89	30	40	70	—	—	—	—	—	—	30	40	70
90 a 99	9	9	18	—	—	—	—	—	—	9	9	18
100 e +	2	3	5	—	—	—	—	—	—	2	3	5
Idade ignorada Âge inconnu	4	1	5	—	—	—	3	—	3	7	1	8
TOTAL GERAL..... TOTAL GÉNÉRAL	8.434	7.686	16.120	2	1	3	3	—	3	8.439	7.687	16.126

CONVENÇÃO
CONVENTION

Homens } H
Hommes }
Mulheres } M
Femmes }
Total } T
Total }

População do Município de Salgueiro, Estado de Pernambuco, segundo o sexo, a idade e a nacionalidade

Population du Municip de Salgueiro, de l'État de Pernambuco, d'après le sexe, l'âge et la nationalité

IDADE ÂGE	Brazileiros Brésiliens			Estrangeiros Étrangers			Nacionalidade ignorada Nationalité inconnue			Total Total		
	H	M	T	H	M	T	H	M	T	H	M	T
	Dias..... Jours.....	11	7	18	—	—	—	—	—	—	11	7
Mezes..... Mois.....	160	153	313	—	—	—	—	—	—	160	153	313
1.....	177	208	385	—	—	—	—	—	—	177	208	385
2.....	235	207	442	—	—	—	—	—	—	235	207	44
3.....	292	289	581	—	—	—	—	—	—	292	289	581
4.....	218	185	403	—	—	—	—	—	—	218	185	403
5.....	263	262	525	—	—	—	—	—	—	263	262	525
6.....	238	268	506	—	—	—	—	—	—	238	268	506
7.....	253	266	519	—	—	—	—	—	—	253	266	519
8.....	287	238	525	—	—	—	—	—	—	287	238	525
9.....	266	191	397	—	—	—	—	—	—	266	191	397
10 a 14	1.127	1.067	2.194	—	—	—	—	—	—	1.127	1.067	2.194
15 a 20	1.169	1.208	2.377	—	—	—	—	—	—	1.169	1.208	2.377
21 a 24	596	596	1.192	—	—	—	—	—	—	596	596	1.192
25 a 29	620	722	1.342	—	—	—	—	—	—	620	722	1.342
30 a 39	818	833	1.651	—	—	—	—	—	—	818	833	1.651
40 a 49	463	489	952	—	—	—	—	—	—	463	489	952
50 a 59	283	333	616	1	—	—	1	—	—	284	333	617
60 a 69	146	178	324	1	—	—	1	—	—	147	178	325
70 a 79	67	82	149	—	—	—	—	—	—	67	82	149
80 a 89	8	13	21	—	—	—	—	—	—	8	13	21
90 a 99	2	11	13	—	—	—	—	—	—	2	11	13
100 e +	—	1	1	—	—	—	—	—	—	—	1	1
Idade ignorada Âge inconnu	1	3	4	—	—	—	—	1	—	1	3	5
TOTAL GERAL..... TOTAL GÉNÉRAL.....	7.640	7.810	15.450	2	—	—	2	1	—	7.643	7.810	15.453

CONVENÇÃO
CONVENTION

Homens } H
Hommes }
Mulheres } M
Femmes }
Total } T
Total }

População do Município de São Bento, Estado de Pernambuco, segundo
o sexo, a idade e a nacionalidade

Population du Municip de São Bento, de l'État de Pernambuco, d'après
le sexe, l'âge et la nationalité

IDADE ÂGE	Brazileiros Brésiliens			Estrangeiros Étrangers			Nacionalidade ignorada Nationalité inconnue			Total Total			
	H	M	T	H	M	T	H	M	T	H	M	T	
Dias..... Jours	22	24	46	—	—	—	—	—	—	22	24	46	
Mezes..... Mois	218	246	464	—	—	—	—	—	—	218	246	464	
1.....	285	282	567	—	—	—	—	—	—	285	282	567	
2.....	372	383	755	—	—	—	—	—	—	372	383	755	
3.....	424	476	900	—	—	—	—	—	—	424	476	900	
4.....	370	366	736	—	—	—	—	—	—	370	366	736	
5.....	367	398	765	—	—	—	—	—	—	367	398	765	
6.....	390	348	738	—	—	—	—	—	—	390	348	738	
7.....	388	372	760	—	—	—	—	—	—	388	372	760	
8.....	363	345	708	—	—	—	—	—	—	363	345	708	
9.....	283	284	567	—	—	—	—	—	—	283	284	567	
10 a 14	1.281	1.303	2.584	—	—	—	—	—	—	1.281	1.303	2.584	
Annos Ans 15 a 20	1.313	1.523	2.836	—	—	—	—	—	—	1.313	1.523	2.836	
21 a 24	606	708	1.314	—	—	—	—	—	—	606	708	1.314	
25 a 29	726	787	1.513	—	—	—	—	—	—	726	787	1.513	
30 a 39	984	1.079	2.063	—	—	—	—	—	—	984	1.079	2.063	
40 a 49	749	699	1.448	—	—	—	—	—	—	749	699	1.448	
50 a 59	548	471	1.019	1	—	—	1	—	—	549	471	1.020	
60 a 69	251	283	534	—	—	—	—	—	—	251	283	534	
70 a 79	111	136	247	2	—	—	2	—	—	113	136	249	
80 a 89	32	57	89	—	—	—	—	—	—	32	57	89	
90 a 99	8	11	19	—	—	—	—	—	—	8	11	19	
100 e +	—	5	5	—	—	—	—	—	—	—	5	5	
Idade ignorada Âge inconnu	7	11	18	—	—	—	2	—	2	9	11	20	
TOTAL GERAL..... TOTAL GÉNÉRAL	10.098	10.597	20.695	3	—	—	3	2	—	2	10.103	10.597	20.700

CONVENÇÃO
CONVENTION

Homens } H
Hommes }
Mulheres } M
Femmes }
Total } T
Total

População do Município de São José do Egypto, Estado de Pernambuco,
segundo o sexo, a idade e a nacionalidade

Population du Municipie de São José do Egypto, de l'État de Pernambuco,
d'après le sexe, l'âge et la nationalité

IDADE ÂGE	Brazileiros Brésiliens			Estrangeiros Étrangers			Nacionalidade ignorada Nationalité inconnue			Total Total			
	H	M	T	H	M	T	H	M	T	H	M	T	
Dias Jours	6	9	15	—	—	—	—	—	—	6	9	15	
Mezes Mois	189	212	401	—	—	—	1	—	1	190	212	402	
Anos Ann	1.....	164	189	353	—	—	—	—	—	164	189	353	
	2.....	293	258	551	—	—	—	1	1	293	259	552	
	3.....	288	283	571	—	—	—	—	—	288	283	571	
	4.....	223	232	455	—	—	—	1	—	224	232	456	
	5.....	245	257	502	—	—	—	—	1	1	245	258	503
	6.....	252	287	539	—	—	—	—	1	1	252	288	540
	7.....	280	276	556	—	—	—	2	—	2	282	276	558
	8.....	264	277	541	—	—	—	1	—	1	265	277	542
	9.....	185	190	375	—	—	—	—	1	1	185	191	376
	10 a 14	882	987	1.869	—	—	—	—	4	4	882	991	1.873
15 a 20	952	1.118	2.070	—	—	—	—	—	—	952	1.118	2.070	
21 a 24	570	614	1.184	—	—	—	—	—	—	570	614	1.184	
25 a 29	609	674	1.283	—	—	—	—	1	1	609	675	1.284	
30 a 39	897	935	1.832	—	—	—	1	1	2	898	936	1.834	
40 a 49	598	573	1.171	—	1	1	1	—	1	599	574	1.173	
50 a 59	370	325	695	—	—	—	—	—	—	370	325	695	
60 a 69	205	206	411	—	—	—	—	—	—	205	206	411	
70 a 79	94	104	198	—	—	—	—	—	—	94	104	198	
80 a 89	24	30	54	—	—	—	—	—	—	24	30	54	
90 a 99	4	11	15	—	—	—	—	—	—	4	11	15	
100 e +	—	1	1	—	—	—	—	—	—	—	1	1	
Idade ignorada Âge Inconnu	2	1	3	—	—	—	2	1	3	4	2	6	
TOTAL GERAL..... TOTAL GÉNÉRAL	7.596	8.049	15.645	—	1	1	9	11	20	7.605	8.061	15.666	

CONVENÇÃO
CONVENTION

Homens } H
Hommes }
Mulheres } M
Femmes }
Total } T
Total }

População do Município de São Lourenço da Matta, Estado de Pernambuco,
segundo o sexo, a idade e a nacionalidade

Population du Municipie de São Lourenço da Matta, de l'État de Pernambuco,
d'après le sexe, l'âge et la nationalité

IDADE ÂGE	Brazileiros Brésiliens			Estrangeiros Étrangers			Nacionalidade ignorada Nationalité inconnue			Total Total		
	H	M	T	H	M	T	H	M	T	H	M	T
Dias..... Jours	24	18	42	—	—	—	—	—	—	24	18	42
Mezes..... Mois	287	295	582	—	1	1	—	—	—	287	296	583
1.....	312	299	611	1	1	2	—	—	—	313	300	613
2.....	449	375	824	—	—	—	—	—	—	449	375	824
3.....	396	411	807	—	1	1	—	—	—	396	412	808
4.....	345	386	731	—	1	1	—	—	—	345	387	732
5.....	357	325	682	1	2	3	—	—	—	358	327	685
6.....	353	334	687	1	1	2	—	—	—	354	335	689
7.....	337	399	736	—	2	2	—	—	—	337	401	738
8.....	363	355	718	1	—	1	—	—	—	364	355	719
9.....	280	268	548	1	1	2	—	—	—	281	269	550
10 a 14	1.819	1.546	3.365	—	1	1	—	—	—	1.819	1.547	3.366
15 a 20	2.269	1.941	4.210	3	—	3	—	—	—	2.272	1.941	4.213
21 a 24	1.270	933	2.203	4	2	6	—	—	—	1.274	935	2.209
25 a 29	1.210	1.080	2.290	16	6	22	—	—	—	1.226	1.086	2.312
30 a 39	1.778	1.461	3.239	15	8	23	—	—	—	1.793	1.469	3.262
40 a 49	1.357	1.002	2.359	9	5	14	—	—	—	1.366	1.007	2.373
50 a 59	708	541	1.249	9	5	14	—	—	—	717	546	1.263
60 a 69	347	313	660	2	—	2	—	—	—	349	313	662
70 a 79	109	114	223	—	—	—	—	—	—	109	114	223
80 a 89	31	53	84	—	1	1	—	—	—	31	54	85
90 a 99	9	13	22	—	1	1	—	—	—	9	14	23
100 e +	1	2	3	—	—	—	—	—	—	1	2	3
Idade ignorada Âge inconnu	8	6	14	—	—	—	1	1	2	9	7	16
TOTAL GERAL..... TOTAL GÉNÉRAL	14.419	12.470	26.889	63	39	102	1	1	2	14.483	12.510	26.993

CONVENÇÃO } H
 HOMMES }
 CONVENTION }
 Mulheres } M
 Femmes }
 Total } T
 Total }

População do Município de Serinhaem, Estado de Pernambuco, segundo o sexo, a idade e a nacionalidade

Population du Municipè de Serinhaem, de l'État de Pernambuco, d'après le sexe, l'âge et la nationalité

IDADE ÂGE	Brazileiros Brésiliens			Estrangeiros Étrangers			Nacionalidade Ignorada Nationalité inconnue			Total Total			
	H	M	T	H	M	T	H	M	T	H	M	T	
	Dias Jours	16	7	23	—	—	—	—	—	—	16	7	23
Mezes Mois	109	137	246	—	—	—	—	—	—	109	137	246	
Anos Ans	1.....	172	156	328	—	—	—	—	—	172	156	328	
	2.....	199	194	393	—	—	—	—	—	199	194	393	
	3.....	194	223	417	—	—	—	—	—	194	223	417	
	4.....	177	177	354	—	—	—	—	—	177	177	354	
	5.....	179	201	380	—	—	—	—	—	179	201	380	
	6.....	163	162	325	—	—	—	—	—	163	162	325	
	7.....	163	181	344	—	—	—	—	—	163	181	344	
	8.....	195	187	382	—	—	—	—	—	195	187	382	
	9.....	141	144	285	—	—	—	—	—	141	144	285	
	10 a 14	899	784	1.683	—	—	—	—	—	899	784	1.683	
	15 a 20	1.017	973	1.990	1	—	—	1	—	1.018	973	1.991	
	21 a 24	535	497	1.032	—	—	—	—	—	535	497	1.032	
	25 a 29	701	652	1.353	—	—	—	—	—	701	652	1.353	
30 a 39	1.079	972	2.051	2	—	—	2	—	1.081	972	2.053		
40 a 49	792	657	1.449	—	—	—	1	—	1	793	657	1.450	
50 a 59	431	419	850	—	—	—	1	—	1	432	419	851	
60 a 69	232	253	485	3	—	—	3	—	—	235	253	488	
70 a 79	77	96	173	1	1	—	2	—	—	78	97	175	
80 a 89	29	26	55	1	—	—	1	—	—	30	26	56	
90 a 99	7	7	14	—	—	—	—	—	—	7	7	14	
100 e +	1	5	6	—	—	—	—	—	—	1	5	6	
Idade ignorada Âge inconnu	5	4	9	—	—	—	3	3	6	8	7	15	
TOTAL GERAL..... TOTAL GÉNÉRAL	7.513	7.114	14.627	8	1	—	9	5	3	8	7.526	7.118	14.644

CONVENÇÃO
CONVENTION

Homens
Hommes } H

Mulheres
Femmes } M

Total
Total } T

População do Município de Tacaratú, Estado de Pernambuco, segundo
o sexo, a idade e a nacionalidade

Population du Municipie de Tacaratú, de l'État de Pernambuco, d'après
le sexe, l'âge et la nationalité

IDADE ÂGE	Brazileiros Brésiliens			Estrangeiros Étrangers			Nacionalidade ignorada Nationalité inconnue			Total Total		
	H	M	T	H	M	T	H	M	T	H	M	T
	Dias Jours	7	3	10	—	—	—	—	—	—	7	3
Mezes Mois	121	102	223	—	—	—	—	—	—	121	102	223
1.....	182	221	403	—	—	—	—	—	—	182	221	403
2.....	222	224	446	—	—	—	—	—	—	222	224	446
3.....	258	238	496	—	—	—	—	—	—	258	238	496
4.....	222	210	432	—	—	—	—	—	—	222	210	432
5.....	217	209	426	—	—	—	—	—	—	217	209	426
6.....	225	231	456	—	—	—	—	—	—	225	231	456
7.....	216	216	432	—	—	—	—	—	—	216	216	432
8.....	232	244	476	—	—	—	—	—	—	232	244	476
9.....	158	159	317	—	—	—	—	—	—	158	159	317
10 a 14	913	889	1.802	—	—	—	—	—	—	913	889	1.802
Annos Ans	15 a 20	1.035	1.186	2.221	—	—	—	—	—	1.035	1.186	2.221
21 a 24	412	503	920	—	—	—	—	—	—	412	503	920
25 a 29	502	589	1.091	—	—	—	—	—	—	502	589	1.091
30 a 39	663	807	1.470	—	—	—	—	—	—	663	807	1.470
40 a 49	485	567	1.052	—	—	—	—	—	—	485	567	1.052
50 a 59	343	347	690	—	—	—	—	—	—	343	347	690
60 a 69	234	254	488	—	—	—	—	—	—	234	254	488
70 a 79	90	101	191	—	—	—	—	—	—	90	101	191
80 a 89	24	40	64	—	—	—	—	—	—	24	40	64
90 a 99	4	6	10	—	—	—	—	—	—	4	6	10
100 e +	2	2	4	—	—	—	—	—	—	2	2	4
Idade ignorada Âge Inconnu	16	6	22	—	—	—	1	1	2	17	7	24
TOTAL GERAL..... TOTAL GÉNÉRAL	6.783	7.359	14.142	—	—	—	1	1	2	6.784	7.360	14.144

CONVENÇÃO
CONVENTION

Homens } H
Hommes }
Mulheres } M
Femmes }
Total } T
Total }

População do Município de Taquaretinga, Estado de Pernambuco, segundo o sexo, a idade e a nacionalidade

Population du Municipie de Taquaretinga, de l'État de Pernambuco, d'après le sexe, l'âge et la nationalité

IDADE ÂGE	Brazileiros Brésiliens			Estrangeiros Étrangers			Nacionalidade ignorada Nationalité inconnue			Total Total		
	H	M	T	H	M	T	H	M	T	H	M	T
Dias..... Jours	48	50	98	—	—	—	—	—	—	48	50	98
Mezes..... Mois	395	405	800	—	—	—	2	—	2	397	405	802
1.....	526	494	1.020	—	—	—	—	1	1	526	495	1.021
2.....	738	795	1.533	—	—	—	—	3	3	738	798	1.536
3.....	798	838	1.636	—	—	—	5	2	7	803	840	1.643
4.....	672	753	1.425	—	—	—	2	2	4	674	755	1.429
5.....	719	727	1.446	—	—	—	2	—	2	721	727	1.448
6.....	672	753	1.425	—	—	—	1	—	1	673	753	1.426
7.....	669	671	1.340	—	—	—	1	—	1	670	671	1.341
8.....	666	746	1.412	—	—	—	3	1	4	669	747	1.416
9.....	487	504	991	—	—	—	2	—	2	489	504	993
10 a 14	2.515	2.547	5.062	—	—	—	8	3	11	2.523	2.550	5.073
15 a 20	2.314	2.886	5.200	—	—	—	1	6	7	2.315	2.892	5.207
21 a 24	1.090	1.157	2.247	—	—	—	1	2	3	1.091	1.159	2.250
25 a 29	1.210	1.450	2.660	—	—	—	5	3	8	1.215	1.453	2.668
30 a 39	1.710	1.850	3.560	1	—	—	4	5	9	1.715	1.855	3.570
40 a 49	1.343	1.276	2.619	3	—	—	3	2	4	1.348	1.278	2.626
50 a 59	810	745	1.555	—	—	—	1	2	3	811	747	1.558
60 a 69	467	361	828	—	—	—	—	—	—	467	361	828
70 a 79	158	172	330	—	—	—	—	1	1	158	173	331
80 a 89	49	51	100	1	—	—	1	—	—	50	51	101
90 a 99	8	11	19	—	1	—	1	—	—	8	12	20
100 e +	2	1	3	—	—	—	—	—	—	2	1	3
Idade ignorada Âge inconnu	9	8	17	—	—	—	1	4	5	10	12	22
TOTAL GERAL..... TOTAL GÉNÉRAL	18.075	19.251	37.326	5	1	6	41	37	78	18.121	19.289	37.410

CONVENÇÃO
CONVENTION

Homens Hommes	}	H
Mulheres Femmes		
Total Total	}	T

População do Município de Timbaúba, Estado de Pernambuco, segundo o sexo, a idade e a nacionalidade

Population du Municipie de Timbaúba, de l'État de Pernambuco, d'après le sexe, l'âge et la nationalité

IDADE ÂGE	Brazileiros Brésiliens			Estrangeiros Étrangers			Nacionalidade ignorada Nationalité inconnue			Total Total			
	H	M	T	H	M	T	H	M	T	H	M	T	
Dias..... Jours.....	36	39	75	—	—	—	—	—	—	36	39	75	
Mezes..... Mois.....	665	652	1.317	—	—	—	—	—	—	665	652	1.317	
1.....	669	728	1.397	—	—	—	1	—	1	670	728	1.398	
2.....	968	971	1.939	—	—	—	—	—	—	968	971	1.939	
3.....	1.019	1.055	2.074	—	—	—	1	—	1	1.020	1.055	2.075	
4.....	838	914	1.752	—	—	—	—	1	1	838	915	1.753	
5.....	799	811	1.610	—	—	—	—	—	—	799	811	1.610	
6.....	768	851	1.619	—	—	—	—	—	—	768	851	1.619	
7.....	785	871	1.656	—	—	—	—	1	1	785	872	1.657	
8.....	815	787	1.602	—	—	—	—	1	1	815	788	1.603	
9.....	601	650	1.251	—	—	—	—	1	1	601	651	1.252	
10 a 14	3.220	3.274	6.494	—	2	—	2	5	—	5	3.225	3.276	6.501
15 a 20	3.329	4.222	7.551	—	—	—	—	2	5	7	3.331	4.227	7.558
21 a 24	1.549	2.000	3.549	—	—	—	—	2	1	3	1.551	2.001	3.552
25 a 29	1.789	2.378	4.167	2	—	—	2	—	—	—	1.791	2.378	4.169
30 a 39	2.527	2.899	5.426	1	—	—	1	—	1	1	2.528	2.900	5.428
40 a 49	2.059	2.245	4.304	3	—	—	3	2	—	2	2.064	2.245	4.309
50 a 59	1.327	1.316	2.643	1	—	—	1	—	2	2	1.328	1.318	2.646
60 a 69	619	634	1.253	—	—	—	—	—	—	—	619	634	1.253
70 a 79	253	320	573	2	—	—	2	—	—	—	255	320	575
80 a 89	60	91	151	—	—	—	—	—	—	—	60	91	151
90 a 99	19	21	40	—	—	—	—	—	—	—	19	21	40
100 e +	1	—	1	—	—	—	—	—	—	—	1	—	1
Idade ignorada Âge inconnu	15	14	29	—	—	—	—	7	9	16	22	23	45
TOTAL GERAL..... TOTAL GÉNÉRAL	24.730	27.743	52.473	9	2	11	20	22	42	24.759	27.767	52.526	

CONVENÇÃO
CONVENTION

Homens } H
Hommes }
Mulheres } M
Femmes }
Total } T
Total }

População do Município de Triunfo, Estado de Pernambuco, segundo o sexo, a idade e a nacionalidade

Population du Municipie de Triunfo, de l'État de Pernambuco, d'après le sexe, l'âge et la nationalité

IDADE ÂGE	Brazileiros Brésiliens			Estrangeiros Étrangers			Nacionalidade ignorada Nationalité inconnue			Total			
	H	M	T	H	M	T	H	M	T	H	M	T	
Dias..... Jours	23	21	44	—	—	—	—	—	—	23	21	44	
Mezes..... Mois	216	221	437	—	—	—	—	—	—	216	221	437	
1.....	237	254	491	—	—	—	—	—	—	237	254	491	
2.....	287	288	575	—	—	—	—	—	—	287	288	575	
3.....	320	313	633	—	—	—	—	—	—	320	313	633	
4.....	277	282	559	—	—	—	—	—	—	277	282	559	
5.....	280	283	563	—	—	—	—	—	—	280	283	563	
6.....	284	313	597	—	—	—	—	—	—	284	313	597	
7.....	310	276	586	—	—	—	—	—	—	310	276	586	
8.....	334	345	679	—	—	—	—	—	—	334	345	679	
9.....	218	213	431	—	—	—	—	—	—	218	213	431	
10 a 14	1.059	1.197	2.266	—	—	—	—	—	—	1.059	1.197	2.266	
15 a 20	1.087	1.376	2.463	1	—	—	1	—	—	1.088	1.376	2.464	
21 a 24	550	656	1.206	3	—	—	3	—	—	553	656	1.209	
25 a 29	651	793	1.444	1	—	—	1	—	—	652	793	1.445	
30 a 39	974	1.035	2.009	2	—	—	2	—	—	976	1.035	2.011	
40 a 49	558	625	1.183	—	—	—	—	—	—	558	625	1.183	
50 a 59	280	360	640	1	—	—	1	—	—	281	360	641	
60 a 69	154	223	377	—	—	—	—	—	—	154	223	377	
70 a 79	45	78	123	—	—	—	—	—	—	45	78	123	
80 a 89	12	30	42	—	—	—	—	—	—	12	30	42	
90 a 99	1	6	7	—	—	—	—	—	—	1	6	7	
100 e +	1	—	1	—	—	—	—	—	—	1	—	1	
Idade ignorada Âge inconnu	3	—	3	—	—	—	2	—	2	5	—	5	
TOTAL GERAL..... TOTAL GÉNÉRAL	8.171	9.188	17.359	8	—	—	8	2	—	2	8.181	9.188	17.369

CONVENÇÃO
CONVENTION

Homens
Hommes } H

Mulheres
Femmes } M

Total
Total } T

População do Município de Victoria, Estado de Pernambuco, segundo
o sexo, a idade e a nacionalidade

Population du Municipè de Victoria, de l'État de Pernambuco, d'après
le sexe, l'âge et la nationalité

IDADE ÂGE	Brazileiros Brésiliens			Estrangeiros Étrangers			Nacionalidade ignorada Nationalité inconnue			Total Total		
	H	M	T	H	M	T	H	M	T	H	M	T
Dias..... Jours	35	53	88	—	—	—	—	—	—	35	53	88
Mezes..... Mois	623	598	1.221	—	—	—	—	—	—	623	598	1.221
1.....	737	640	1.377	—	—	—	—	—	—	737	640	1.377
2.....	1.049	980	2.029	—	—	—	—	—	—	1.049	980	2.029
3.....	1.083	1.014	2.097	—	—	—	—	—	—	1.083	1.014	2.097
4.....	988	959	1.947	—	—	—	—	—	—	988	959	1.947
5.....	904	913	1.817	—	—	—	—	—	—	904	913	1.817
6.....	1.009	904	1.904	—	—	—	—	—	—	1.009	904	1.904
7.....	926	935	1.861	—	—	—	—	—	—	926	935	1.861
8.....	1.025	1.019	2.044	—	—	—	—	—	—	1.025	1.019	2.044
9.....	745	786	1.531	—	—	—	—	—	—	745	786	1.531
10 a 14	3.989	3.896	7.885	—	—	—	—	—	—	3.989	3.896	7.885
Annos Ans 15 a 20	3.998	4.612	8.610	1	—	—	1	—	—	3.999	4.612	8.611
21 a 24	1.736	1.982	3.718	1	—	—	1	—	—	1.737	1.982	3.719
25 a 29	2.197	2.601	4.798	5	—	—	5	—	—	2.202	2.601	4.803
30 a 39	3.391	3.652	7.043	2	1	—	3	—	—	3.393	3.653	7.046
40 a 49	2.448	2.420	4.868	11	1	—	12	—	—	2.459	2.421	4.880
50 a 59	1.467	1.255	2.722	7	—	—	7	—	—	1.474	1.255	2.729
60 a 69	653	641	1.294	—	—	—	—	—	—	653	641	1.294
70 a 79	204	288	492	3	—	—	3	—	—	207	288	495
80 a 89	49	80	129	—	—	—	—	—	—	49	80	129
90 a 99	8	26	34	—	—	—	—	—	—	8	26	34
100 e +	1	8	9	—	—	—	—	—	—	1	8	9
Idade ignorada Âge inconnu	10	12	22	—	—	—	—	—	—	10	12	22
TOTAL GERAL..... TOTAL GÉNÉRAL	29.266	30.274	59.540	30	2	—	32	—	—	29.296	30.276	59.572

CONVENÇÃO } Homens } H
 CONVENTION } Hommes } H
 } Mulheres } M
 } Femmes } M
 } Total } T
 } Total } T

População do Município de Villa Bella, Estado de Pernambuco, segundo o sexo, a idade e a nacionalidade

Population du Municipie de Villa Bella, de l'État de Pernambuco, d'après le sexe, l'âge et la nationalité

IDADE ÂGE	Brazileiros Brésiliens			Estrangeiros Étrangers			Nacionalidade ignorada Nationalité inconnue			Total Total			
	H	M	T	H	M	T	H	M	T	H	M	T	
Dias Jours	4	6	10	—	—	—	—	—	—	4	6	10	
Mezes Mois	132	128	260	—	—	—	—	—	—	132	128	260	
Annos Ans	1.....	172	157	329	—	—	—	—	—	172	157	329	
	2.....	221	217	438	—	—	—	—	—	221	217	438	
	3.....	256	253	509	—	—	—	—	—	256	253	509	
	4.....	187	203	390	—	—	—	—	—	187	203	390	
	5.....	221	256	477	—	—	—	—	—	221	256	477	
	6.....	242	224	466	—	—	—	—	—	242	224	466	
	7.....	220	265	485	—	—	—	—	—	220	265	485	
	8.....	268	240	508	—	—	—	—	—	268	240	508	
	9.....	181	167	348	—	—	—	—	—	181	167	348	
	10 a 14	1.066	941	2.007	—	—	—	—	—	1.066	941	2.007	
	15 a 20	1.016	1.045	2.061	—	—	—	2	2	4	1.018	1.047	2.065
	21 a 24	584	553	1.137	—	—	—	—	—	—	584	553	1.137
	25 a 29	548	613	1.161	—	—	—	—	—	—	548	613	1.161
	30 a 39	786	811	1.597	—	—	—	—	—	—	786	811	1.597
40 a 49	432	504	936	1	—	—	1	—	1	433	505	938	
50 a 59	292	348	640	—	—	—	1	1	2	293	349	642	
60 a 69	164	222	386	—	—	—	—	—	—	164	222	386	
70 a 79	57	73	130	—	—	—	—	—	—	57	73	130	
80 a 89	23	30	53	—	—	—	—	—	—	23	30	53	
90 a 99	2	4	6	—	—	—	—	—	—	2	4	6	
100 e +	—	—	—	—	—	—	—	—	—	—	—	—	
Idade ignorada Âge inconnu	55	55	110	—	—	—	4	—	4	59	55	114	
TOTAL GERAL..... TOTAL GÉNÉRAL	7.129	7.315	14.444	1	—	—	1	7	4	11	7.137	7.319	14.456

CONVENÇÃO
CONVENTION

Homens Hommes	}	H
Mulheres Femmes		
Total Total	}	T

População total do Estado de Pernambuco, segundo o sexo, a idade e a nacionalidade

Population total de l'État de Pernambuco, d'après le sexe, l'âge et la nationalité

IDADE ÂGE	Brazileiros Brésiliens			Estrangeiros Étrangers			Nacionalidade ignorada Nationalité inconnue			Total Total			
	H	M	T	H	M	T	H	M	T	H	M	T	
Dias..... Jours	1.681	1.637	3.318	—	—	—	—	—	—	1.681	1.637	3.318	
Mezes..... Mois	23.468	24.340	47.808	11	10	21	3	—	3	23.482	24.350	47.832	
1.....	24.573	24.626	49.199	16	18	34	1	3	4	24.590	24.647	49.237	
2.....	34.685	34.720	69.405	17	21	38	2	4	6	34.704	34.745	69.449	
3.....	37.365	37.311	74.676	16	25	41	8	5	13	37.389	37.341	74.730	
4.....	32.674	33.151	65.825	27	25	52	4	6	10	32.705	33.182	65.887	
5.....	33.200	32.255	65.455	23	21	44	2	4	6	33.225	32.280	65.505	
6.....	32.409	32.090	64.499	19	28	47	5	2	7	32.433	32.120	64.553	
7.....	31.882	33.464	65.346	22	28	50	5	2	7	31.909	33.494	65.403	
8.....	33.562	32.883	66.445	45	28	73	6	4	10	33.613	32.915	66.528	
9.....	24.960	24.914	49.874	40	43	83	2	4	6	25.002	24.961	49.963	
10 a 14	135.058	134.828	269.886	191	138	329	18	24	42	135.267	134.990	270.257	
Annos Ans	15 a 20	146.728	165.595	312.323	909	356	1.265	19	35	54	147.656	165.986	313.642
21 a 24	72.978	78.956	151.934	1.049	264	1.313	9	5	14	74.036	79.225	153.261	
25 a 29	84.143	95.517	179.660	1.571	497	2.068	18	10	28	85.732	96.024	181.756	
30 a 39	120.049	124.398	244.447	2.304	675	2.979	11	13	24	122.364	125.086	247.450	
40 a 49	85.030	86.401	171.481	1.328	376	1.704	12	7	19	86.420	86.784	173.204	
50 a 59	52.234	52.266	104.500	667	227	894	7	10	17	52.908	52.503	105.411	
60 a 69	25.653	28.240	53.893	289	157	446	—	1	1	25.942	28.398	54.340	
70 a 79	9.353	12.212	21.565	120	42	162	3	1	4	9.476	12.255	21.731	
80 a 89	2.565	4.003	6.568	20	11	31	—	—	—	2.585	4.014	6.599	
90 a 99	603	1.130	1.733	3	4	7	1	1	2	607	1.135	1.742	
100 e +	128	275	403	1	3	4	—	—	—	129	278	407	
Idade ignorada Âge Inconnu	1.067	957	2.024	10	3	13	381	212	593	1.458	1.172	2.630	
TOTAL GERAL..... TOTAL GÉNÉRAL	1.046.098	1.096.169	2.142.267	8.698	3.000	11.698	517	353	870	1.055.313	1.099.522	2.154.835	

CONVENÇÃO
CONVENTION

Homens } H
Hommes }
Mulheres } M
Femmes }
Total } T
Total }

População do Município de Alto Longá, Estado do Piahy, segundo o sexo, a idade e a nacionalidade

Population du Municipice de Alto Longá, de l'État de Piahy, d'après le sexe, l'âge et la nationalité

IDADE ÂGE	Brazileiros Brésiliens			Estrangeiros Étrangers			Nacionalidade ignorada Nationalité inconnue			Total Total		
	H	M	T	H	M	T	H	M	T	H	M	T
	Dias Jours	11	14	25	—	—	—	—	—	—	11	14
Mezes Mois	110	130	240	—	—	—	—	—	—	110	130	240
1.....	143	140	283	—	—	—	—	—	—	143	140	283
2.....	169	157	326	—	—	—	—	—	—	169	157	326
3.....	170	165	335	—	—	—	—	—	—	170	165	335
4.....	145	125	270	—	—	—	—	—	—	145	125	270
5.....	166	170	336	—	—	—	—	—	—	166	170	336
6.....	190	157	347	—	—	—	—	—	—	190	157	347
7.....	195	188	383	—	—	—	—	—	—	195	188	383
8.....	200	198	398	—	—	—	—	—	—	200	198	398
9.....	111	128	239	—	—	—	—	—	—	111	128	239
10 a 14	727	677	1.404	—	—	—	—	—	—	727	677	1.404
15 a 20	694	727	1.421	—	—	—	—	—	—	694	727	1.421
21 a 24	325	359	684	—	—	—	—	—	—	325	359	684
25 a 29	336	431	767	—	—	—	—	—	—	336	431	767
30 a 39	585	584	1.169	—	—	—	—	—	—	585	584	1.169
40 a 49	398	367	765	—	—	—	—	—	—	398	367	765
50 a 59	254	212	466	—	—	—	—	—	—	254	212	466
60 a 69	112	102	214	—	—	—	—	—	—	112	102	214
70 a 79	36	50	86	—	—	—	—	—	—	36	50	86
80 a 89	23	23	46	—	—	—	—	—	—	23	23	46
90 a 99	4	12	16	—	—	—	—	—	—	4	12	16
100 e +	1	3	4	—	—	—	—	—	—	1	3	4
Idade ignorada Âge inconnu	1	2	3	—	—	—	—	—	—	1	2	3
TOTAL GERAL..... TOTAL GÉNÉRAL	5.106	5.121	10.227	—	—	—	—	—	—	5.106	5.121	10.227

CONVENÇÃO
CONVENTION

Homens
Hommes } H

Mulheres
Femmes } M

Total
Total } T

População do Município de Amarante, Estado do Piahy, segundo
o sexo, a idade e a nacionalidade

Population du Municip de Amarante, de l'État de Piahy, d'après
le sexe, l'âge et la nationalité

IDADE ÂGE	Brazileiros Brésiliens			Estrangeiros Étrangers			Nacionalidade ignorada Nationalité inconnue			Total Total		
	H	M	T	H	M	T	H	M	T	H	M	T
	Dias Jours	11	11	22	—	—	—	—	—	—	11	11
Mezes Mois	231	236	467	—	—	—	—	—	—	231	236	467
1.....	203	196	399	—	—	—	—	—	—	203	196	399
2.....	247	271	518	—	—	—	—	—	—	247	271	518
3.....	244	278	522	—	—	—	—	—	—	244	278	522
4.....	217	211	428	—	—	—	—	—	—	217	211	428
5.....	240	254	494	—	—	—	—	—	—	240	254	494
6.....	226	220	446	—	—	—	—	—	—	226	220	446
7.....	249	270	519	—	—	—	—	—	—	249	270	519
8.....	305	268	573	—	—	—	—	—	—	305	268	573
9.....	190	174	364	—	—	—	—	—	—	190	174	364
10 a 14	1.080	1.098	2.178	—	—	—	—	—	—	1.080	1.098	2.178
Annos Ans	15 a 20	961	1.164	2.125	—	—	—	—	—	961	1.164	2.125
21 a 24	529	576	1.105	1	—	1	—	—	—	530	576	1.106
25 a 29	532	696	1.228	1	—	1	—	—	—	533	696	1.229
30 a 39	931	861	1.792	2	—	2	—	—	—	933	861	1.794
40 a 49	503	608	1.111	2	—	2	—	—	—	505	608	1.113
50 a 59	376	400	776	—	—	—	—	—	—	376	400	776
60 a 69	225	250	475	—	—	—	—	—	—	225	250	475
70 a 79	71	110	181	—	1	1	—	—	—	71	111	182
80 a 89	17	24	41	—	—	—	—	—	—	17	24	41
90 a 99	7	15	22	—	—	—	—	—	—	7	15	22
100 e +	3	3	6	—	—	—	—	—	—	3	3	6
Idade ignorada Âge inconnu	26	18	44	—	—	—	—	1	1	26	19	45
TOTAL GERAL..... TOTAL GÉNÉRAL	7.624	8.212	15.836	6	1	7	—	1	1	7.630	8.214	15.844

CONVENÇÃO
CONVENTION

{ Homens } H
{ Mulheres } M
{ Femmes }
{ Total } T
{ Total }

População do Município de Amarração, Estado do Piahy, segundo o sexo, a idade e a nacionalidade

Population du Municip de Amarração, de l'État de Piahy, d'après le sexe, l'âge et la nationalité

IDADE ÂGE	Brazileiros Brésiliens			Estrangeiros Étrangers			Nacionalidade ignorada Nationalité inconnue			Total Total			
	H	M	T	H	M	T	H	M	T	H	M	T	
	Dias..... Jours.....	10	8	18	—	—	—	—	—	—	10	8	18
Mezes..... Mois.....	108	104	212	—	—	—	—	—	—	108	104	212	
1.....	100	96	196	—	—	—	—	—	—	100	96	196	
2.....	133	114	247	—	—	—	—	—	—	133	114	247	
3.....	150	107	257	—	—	—	—	—	—	150	107	257	
4.....	96	111	207	—	—	—	—	—	—	96	111	207	
5.....	139	133	272	—	—	—	—	—	—	139	133	272	
6.....	152	105	257	—	—	—	—	—	—	152	105	257	
7.....	136	128	264	—	—	—	—	—	—	136	128	264	
8.....	140	165	305	—	—	—	—	—	—	140	165	305	
9.....	103	106	209	—	—	—	—	—	—	103	106	209	
10 a 14	584	517	1.101	—	—	—	—	—	—	584	517	1.101	
Annos Ans	15 a 20	545	581	1.126	—	—	—	—	—	545	581	1.126	
21 a 24	287	282	569	—	—	—	—	—	—	287	282	569	
25 a 29	347	318	665	—	—	—	1	—	1	348	318	666	
30 a 39	451	462	913	—	—	—	—	—	—	451	462	913	
40 a 49	282	255	537	—	—	—	—	—	—	282	255	537	
50 a 59	176	169	345	—	—	—	—	—	—	176	169	345	
60 a 69	129	110	239	—	—	—	—	—	—	129	110	239	
70 a 79	51	49	100	1	—	—	1	—	—	52	49	101	
80 a 89	16	20	36	—	—	—	—	—	—	16	20	36	
90 a 99	8	10	18	—	—	—	—	—	—	8	10	18	
100 e +	—	1	1	—	—	—	—	—	—	—	1	1	
Idade ignorada Âge inconnu	1	1	2	—	—	—	—	—	—	1	1	2	
TOTAL GERAL..... TOTAL GÉNÉRAL	4.144	3.952	8.096	1	—	—	1	1	—	1	4.146	3.952	8.098

CONVENÇÃO
CONVENTION

Homens	}	H
Hommes		
Mulheres	}	M
Femmes		
Total	}	T
Total		

População do Município de Aparecida, Estado do Piauí, segundo o sexo, a idade e a nacionalidade

Population du Municipè de Aparecida, de l'État de Piauí, d'après le sexe, l'âge et la nationalité

IDADE ÂGE	Brazileiros Brésiliens			Estrangeiros Étrangers			Nacionalidade ignorada Nationalité inconnue			Total Total		
	H	M	T	H	M	T	H	M	T	H	M	T
Dias..... Jours	1	7	8	—	—	—	—	—	—	1	7	8
Mezes..... Mois	66	67	133	—	—	—	—	—	—	66	67	133
1.....	61	57	118	—	—	—	—	—	—	61	57	118
2.....	81	65	146	—	—	—	—	—	—	81	65	146
3.....	66	81	147	—	—	—	—	—	—	66	81	147
4.....	72	70	142	—	—	—	—	—	—	72	70	142
5.....	94	72	166	—	—	—	—	—	—	94	72	166
6.....	101	86	187	—	—	—	—	—	—	101	86	187
7.....	95	79	174	—	—	—	—	—	—	95	79	174
8.....	109	91	200	—	—	—	—	—	—	109	91	200
9.....	75	54	129	—	—	—	—	—	—	75	54	129
10 a 14	362	362	724	—	—	—	—	—	—	362	362	724
Annos Ans	15 a 20	294	359	653	—	—	—	—	—	294	359	653
21 a 24	133	131	264	—	—	—	—	—	—	133	131	264
25 a 29	172	189	361	—	—	—	—	—	—	172	189	361
30 a 39	284	281	565	—	—	—	—	—	—	284	281	565
40 a 49	217	182	399	—	—	—	—	—	—	217	182	399
50 a 59	83	106	189	—	—	—	—	—	—	83	106	189
60 a 69	50	44	94	—	—	—	—	—	—	50	44	94
70 a 79	20	13	33	—	—	—	—	—	—	20	13	33
80 a 89	4	9	13	—	—	—	—	—	—	4	9	13
90 a 99	4	2	6	—	—	—	—	—	—	4	2	6
100 e +	—	—	—	—	—	—	—	—	—	—	—	—
Idade ignorada Âge inconnu	11	5	16	—	—	—	1	—	1	12	5	17
TOTAL GERAL..... TOTAL GÉNÉRAL	2.455	2.412	4.867	—	—	—	1	—	1	2.456	2.412	4.868

CONVENÇÃO
CONVENTION

Homens } H
Hommes }
Mulheres } M
Femmes }
Total } T
Total }

População do Município de Barras do Maratahoan, Estado do Piauí, segundo o sexo, a idade e a nacionalidade

Population du Municipè de Barras do Maratahoan, de l'État de Piauí, d'après le sexe, l'âge et la nationalité

IDADE ÂGE	Brazileiros Brésiliens			Estrangeiros Étrangers			Nacionalidade ignorada Nationalité inconnue			Total Total			
	H	M	T	H	M	T	H	M	T	H	M	T	
	Dias..... Jours	29	19	48	—	—	—	—	—	—	29	19	48
Mezes..... Mois	434	402	836	—	—	—	—	—	—	434	402	836	
1.....	457	376	833	—	—	—	—	—	—	457	376	833	
2.....	474	480	954	—	—	—	—	—	—	474	480	954	
3.....	508	507	1.015	—	—	—	—	—	—	508	507	1.015	
4.....	442	426	868	—	—	—	—	—	—	442	426	868	
5.....	531	495	1.026	—	—	—	—	—	—	531	495	1.026	
6.....	533	507	1.040	—	—	—	—	—	—	533	507	1.040	
7.....	528	479	1.007	—	—	—	—	—	—	528	479	1.007	
8.....	577	583	1.160	—	—	—	—	—	—	577	583	1.160	
9.....	341	350	691	—	—	—	—	—	—	341	350	691	
10 a 14	2.021	1.976	3.997	—	—	—	—	—	—	2.021	1.976	3.997	
15 a 20	2.083	2.267	4.350	—	—	—	—	—	—	2.083	2.267	4.350	
21 a 24	992	1.070	2.062	—	—	—	32	—	32	1.024	1.070	2.094	
25 a 29	1.052	1.199	2.251	2	—	—	2	—	—	1.054	1.199	2.253	
30 a 39	1.599	1.580	3.179	2	—	—	2	—	—	1.601	1.580	3.181	
40 a 49	1.016	965	1.981	—	—	—	—	—	—	1.016	965	1.981	
50 a 59	647	619	1.266	—	—	—	—	—	—	647	619	1.266	
60 a 69	410	344	754	—	—	—	—	—	—	410	344	754	
70 a 79	101	126	227	—	—	—	—	—	—	101	126	227	
80 a 89	36	60	96	—	—	—	—	—	—	36	60	96	
90 a 99	7	18	25	—	—	—	—	—	—	7	18	25	
100 e +	1	2	3	—	—	—	—	—	—	1	2	3	
Idade ignorada Âge inconnu	8	2	10	—	—	—	—	—	—	8	2	10	
TOTAL GERAL..... TOTAL GÉNÉRAL	14.827	14.852	29.679	4	—	—	4	32	—	32	14.863	14.852	29.715

CONVENÇÃO
CONVENTION

Homens Hommes	}	H
Mulheres Femmes		M
Total Total	}	T

**População do Município de Batalha, Estado do Piauí, segundo o sexo,
a idade e a nacionalidade**

Population du Municipè de Batalha, de l'État de Piauí, d'après
le sexe, l'âge et la nationalité

IDADE ÂGE	Brazileiros Brésiliens			Estrangeiros Étrangers			Nacionalidade ignorada Nationalité inconnue			Total Total		
	H	M	T	H	M	T	H	M	T	H	M	T
	Dias Jours	8	11	19	—	—	—	—	—	—	8	11
Mezes Mois	115	131	246	—	—	—	—	—	—	115	131	246
Annos Ans	1.....	121	99	220	—	—	—	—	—	121	99	220
	2.....	140	120	260	—	—	—	—	—	140	120	260
	3.....	136	132	268	—	—	—	—	—	136	132	268
	4.....	143	162	305	—	—	—	—	—	143	162	305
	5.....	138	158	296	—	—	—	—	—	138	158	296
	6.....	185	135	320	—	—	—	—	—	185	135	320
	7.....	166	150	316	—	—	—	—	—	166	150	316
	8.....	189	165	354	—	—	—	—	—	189	165	354
	9.....	121	113	234	—	—	—	—	—	121	113	234
	10 a 14	613	620	1.233	—	—	—	—	—	613	620	1.233
	15 a 20	754	706	1.460	—	—	—	—	—	754	706	1.460
	21 a 24	291	350	641	—	—	—	—	—	291	350	641
	25 a 29	355	387	742	—	—	—	—	—	355	387	742
30 a 39	566	536	1.102	—	—	—	—	—	566	536	1.102	
40 a 49	368	331	699	—	—	—	—	—	368	331	699	
50 a 59	231	200	431	—	—	—	—	—	231	200	431	
60 a 69	128	120	248	—	—	—	—	—	128	120	248	
70 a 79	48	49	97	—	—	—	—	—	48	49	97	
80 a 89	19	16	35	—	—	—	—	—	19	16	35	
90 a 99	7	12	19	—	—	—	—	—	7	12	19	
100 e +	1	1	2	—	—	—	—	—	1	1	2	
Idade ignorada Âge inconnu	3	5	8	—	—	—	1	1	2	4	6	10
TOTAL GERAL..... TOTAL GÉNÉRAL	4.846	4.709	9.555	—	—	—	1	1	2	4.847	4.710	9.557

CONVENÇÃO
CONVENTION

Homens } H
Hommes }
Mulheres } M
Femmes }
Total } T
Total }

População do Município de Bom Jesus do Gurgueia, Estado do Piauí, o sexo, segundo a idade e a nacionalidade

Population du Municipie de Bom Jesus do Gurgueia, de l'État de Piauí, d'après le sexe, l'âge et la nationalité

IDADE ÂGE	Brazileiros Brésiliens			Estrangeiros Étrangers			Nacionalidade ignorada Nationalité inconnue			Total Total		
	H	M	T	H	M	T	H	M	T	H	M	T
Dias..... Jours	8	11	19	—	—	—	—	—	—	8	11	19
Mezes..... Mois	144	144	288	—	—	—	—	—	—	144	144	288
1.....	133	141	274	—	—	—	—	—	—	133	141	274
2.....	169	149	318	—	—	—	—	—	—	169	149	318
3.....	155	197	352	—	—	—	—	—	—	155	197	352
4.....	149	144	293	—	—	—	—	—	—	149	144	293
5.....	152	185	337	—	—	—	—	—	—	152	185	337
6.....	199	184	383	—	—	—	—	—	—	199	184	383
7.....	208	206	414	—	—	—	—	—	—	208	206	414
8.....	207	211	418	—	—	—	—	—	—	207	211	418
9.....	125	135	260	—	—	—	—	—	—	125	135	260
10 a 14	785	774	1.559	—	—	—	—	—	—	785	774	1.559
Annos Ans 15 a 20	696	725	1.421	—	—	—	—	—	—	696	725	1.421
21 a 24	274	312	586	—	—	—	—	—	—	274	312	586
25 a 29	381	454	835	—	—	—	—	—	—	381	454	835
30 a 39	640	619	1.259	—	—	—	—	—	—	640	619	1.259
40 a 49	337	358	695	—	—	—	—	—	—	337	358	695
50 a 59	199	196	395	—	—	—	—	—	—	199	196	395
60 a 69	104	116	220	—	—	—	—	—	—	104	116	220
70 a 79	20	49	69	—	—	—	—	—	—	20	49	69
80 a 89	4	14	18	—	—	—	—	—	—	4	14	18
90 a 99	1	5	6	—	—	—	—	—	—	1	5	6
100 e +	—	—	—	—	—	—	—	—	—	—	—	—
Idade ignorada Âge inconnu	5	1	6	—	—	—	2	—	2	7	1	8
TOTAL GERAL..... TOTAL GÉNÉRAL	5.095	5.330	10.425	—	—	—	2	—	2	5.097	5.330	10.427

CONVENÇÃO
CONVENTION

Homens	}	H
Hommes		
Mulheres	}	M
Femmes		
Total	}	T
Total		

População do Município de Burity dos Lopes, Estado do Piauí, segundo o sexo, a idade e a nacionalidade

Population du Município de Burity dos Lopes, de l'État de Piauí, d'après le sexe, l'âge et la nationalité

IDADE ÂGE	Brazileiros Brésiliens			Estrangeiros Étrangers			Nacionalidade ignorada Nationalité inconnue			Total Total		
	H	M	T	H	M	T	H	M	T	H	M	T
	Dias Jours	12	7	19	—	—	—	—	—	—	12	7
Mezes Mois	207	235	442	—	—	—	—	—	—	207	235	442
1.....	190	186	376	—	—	—	—	—	—	190	186	376
2.....	212	278	490	—	—	—	—	—	—	212	278	490
3.....	243	205	448	—	—	—	—	—	—	243	205	448
4.....	211	241	452	—	—	—	—	—	—	211	241	452
5.....	242	218	460	—	—	—	—	—	—	242	218	460
6.....	221	213	434	—	—	—	—	—	—	221	213	434
7.....	250	250	500	—	—	—	—	—	—	250	250	500
8.....	287	261	548	—	—	—	—	—	—	287	261	548
9.....	157	185	342	—	—	—	—	—	—	157	185	342
10 a 14	1.015	944	1.959	—	—	—	—	—	—	1.015	944	1.959
Annos Ans	15 a 20	965	1.086	2.051	—	—	—	—	—	965	1.086	2.051
21 a 24	436	458	894	—	—	—	—	—	—	436	458	894
25 a 29	562	620	1.182	—	—	—	—	—	—	562	620	1.182
30 a 39	834	849	1.683	1	—	—	1	—	—	835	849	1.684
40 a 49	494	463	957	—	—	—	—	—	—	494	463	957
50 a 59	361	303	664	—	—	—	—	—	—	361	303	664
60 a 69	213	193	406	—	—	—	—	—	—	213	193	406
70 a 79	67	58	125	—	—	—	—	—	—	67	58	125
80 a 89	15	23	38	—	—	—	—	—	—	15	23	38
90 a 99	7	4	11	—	—	—	—	—	—	7	4	11
100 e +	1	2	3	—	—	—	—	—	—	1	2	3
Idade ignorada Âge inconnu	10	3	13	—	—	—	—	—	—	10	3	13
TOTAL GERAL..... TOTAL GÉNÉRAL	7.212	7.285	14.497	1	—	—	1	—	—	7.213	7.285	14.498

CONVENÇÃO
CONVENTION

Homens } H
Hommes }
Mulheres } M
Femmes }
Total } T
Total }

População do Município de Campo Maior, Estado do Piauí, segundo o sexo, a idade e a nacionalidade

Population du Municipè de Campo Maior, de l'État de Piauí, d'après le sexe, l'âge et la nationalité

IDADE ÂGE	Brazileiros Brésiliens			Estrangeiros Étrangers			Nacionalidade ignorada Nationalité inconnue			Total Total		
	H	M	T	H	M	T	H	M	T	H	M	T
Dias..... Jours.....	14	15	29	—	—	—	—	—	—	14	15	29
Mezes..... Mois.....	274	252	526	—	—	—	—	—	—	274	252	526
Anos Âns	1.....	268	230	498	—	—	—	—	—	268	230	498
	2.....	293	316	609	—	—	—	—	—	293	316	609
	3.....	309	300	609	—	—	—	—	—	309	300	609
	4.....	268	265	533	—	—	—	—	—	268	265	533
	5.....	310	290	600	—	—	—	—	—	310	290	600
	6.....	306	277	583	—	—	—	—	—	306	277	583
	7.....	353	313	666	—	—	—	—	—	353	313	666
	8.....	339	321	660	—	—	—	—	—	339	321	660
	9.....	213	210	423	—	—	—	—	—	213	210	423
	10 a 14	1.336	1.112	2.448	—	—	—	—	—	1.336	1.112	2.448
	15 a 20	1.211	1.292	2.503	—	—	—	—	—	1.211	1.292	2.503
	21 a 24	497	588	1.085	—	—	—	—	—	497	588	1.085
	25 a 29	670	747	1.417	—	—	—	—	—	670	747	1.417
	30 a 39	1.015	983	1.998	—	—	—	—	—	1.015	983	1.998
	40 a 49	650	604	1.254	—	—	—	—	—	650	604	1.254
	50 a 59	442	396	838	—	—	—	—	—	442	396	838
	60 a 69	243	218	461	—	—	—	—	—	243	218	461
	70 a 79	85	79	164	—	—	—	—	—	85	79	164
	80 a 89	32	39	71	—	—	—	—	—	32	39	71
90 a 99	5	1	6	—	—	—	—	—	5	1	6	
100 e +	—	—	—	—	—	—	—	—	—	—	—	
Idade ignorada Âge inconnu	5	6	11	—	—	—	—	—	—	5	6	11
TOTAL GERAL..... TOTAL GÉNÉRAL	9.138	8.854	17.992	—	—	—	—	—	—	9.138	8.854	17.992

CONVENÇÃO
CONVENTION

Homens
Hommes } H

Mulheres
Femmes } M

Total
Total } T

População do Município de Canto do Burity, Estado do Piahy, segundo o sexo, a idade e a nacionalidade

Population du Municipie de Canto do Burity, de l'État de Piahy, d'après le sexe, l'âge et la nationalité

IDADE ÂGE	Brazileiros Brésiliens			Estrangeiros Étrangers			Nacionalidade ignorada Nationalité inconnue			Total Total			
	H	M	T	H	M	T	H	M	T	H	M	T	
Dias..... Jours	5	10	15	—	—	—	—	—	—	5	10	15	
Mezes..... Mois	94	92	186	—	—	—	—	—	—	94	92	186	
1.....	108	105	213	—	—	—	—	—	—	108	105	213	
2.....	127	122	249	—	—	—	—	—	—	127	122	249	
3.....	112	110	222	—	—	—	—	—	—	112	110	222	
4.....	97	87	184	—	—	—	—	—	—	97	87	184	
5.....	101	103	204	—	—	—	—	—	—	101	103	204	
6.....	104	98	202	—	—	—	—	—	—	104	98	202	
7.....	126	132	258	—	—	—	—	—	—	126	132	258	
8.....	124	135	259	—	—	—	—	—	—	124	135	259	
9.....	97	85	182	—	—	—	—	—	—	97	85	182	
10 a 14	542	490	1.032	—	—	—	—	—	—	542	490	1.032	
Annos Ans	15 a 20	447	475	922	—	—	—	—	—	447	475	922	
21 a 24	222	205	427	—	—	—	—	—	—	222	205	427	
25 a 29	272	285	557	—	—	—	—	—	—	272	285	557	
30 a 39	463	395	858	1	—	—	1	—	—	464	395	859	
40 a 49	279	207	486	—	—	—	—	—	—	279	207	486	
50 a 59	157	140	297	—	—	—	—	—	—	157	140	297	
60 a 69	70	59	129	—	—	—	—	—	—	70	59	129	
70 a 79	26	32	58	—	—	—	—	—	—	26	32	58	
80 a 89	9	5	14	—	—	—	—	—	—	9	5	14	
90 a 99	1	2	3	—	—	—	—	—	—	1	2	3	
100 e +	—	—	—	—	—	—	—	—	—	—	—	—	
Idade ignorada Âge inconnu	—	2	2	—	—	—	—	1	1	2	1	3	4
TOTAL GERAL..... TOTAL GÉNÉRAL	3.583	3.376	6.959	1	—	—	1	1	1	2	3.585	3.377	6.962

CONVENÇÃO
CONVENTION

Homens } H
Hommes }
Mulheres } M
Femmes }
Total } T

População do Município de Caracól, Estado do Piauí, segundo o sexo, a idade e a nacionalidade

Population du Municipie de Caracól, de l'État de Piauí, d'après le sexe, l'âge et la nationalité

IDADE ÂGE	Brazileiros Brésiliens			Estrangeiros Étrangers			Nacionalidade ignorada Nationalité inconnue			Total Total		
	H	M	T	H	M	T	H	M	T	H	M	T
Dias..... Jours	2	—	2	—	—	—	—	—	—	2	—	2
Mezes..... Mois	51	46	97	—	—	—	—	—	—	51	46	97
1.....	50	54	104	—	—	—	—	—	—	50	54	104
2.....	64	67	131	—	—	—	—	—	—	64	67	131
3.....	79	57	136	—	—	—	—	—	—	79	57	136
4.....	53	58	111	—	—	—	—	—	—	53	58	111
5.....	79	73	152	—	—	—	—	—	—	79	73	152
6.....	60	61	121	—	—	—	—	—	—	60	61	121
7.....	68	79	147	—	—	—	—	—	—	68	79	147
8.....	75	63	138	—	—	—	—	—	—	75	63	138
9.....	48	51	99	—	—	—	—	—	—	48	51	99
10 a 14	257	253	510	—	—	—	—	—	—	257	253	510
Anos 15 a 20	235	202	437	—	—	—	—	—	—	235	202	437
21 a 24	97	98	195	—	—	—	—	—	—	97	98	195
25 a 29	114	116	230	—	—	—	—	—	—	114	116	230
30 a 39	212	161	373	—	—	—	—	—	—	212	161	373
40 a 49	116	108	224	—	—	—	—	—	—	116	108	224
50 a 59	60	34	94	—	—	—	—	—	—	60	34	94
60 a 69	42	35	77	—	—	—	—	—	—	42	35	77
70 a 79	12	21	33	—	—	—	—	—	—	12	21	33
80 a 89	6	13	19	—	—	—	—	—	—	6	13	19
90 a 99	—	1	1	—	—	—	—	—	—	—	1	1
100 e +	—	1	1	—	—	—	—	—	—	—	1	1
Idade ignorada Âge Inconnu	—	1	1	—	—	—	—	—	—	—	1	1
TOTAL GERAL..... TOTAL GÉNÉRAL	1.780	1.653	3.433	—	—	—	—	—	—	1.780	1.653	3.433

CONVENÇÃO
CONVENTION

Homens	}	H
Hommes		
Mulheres	}	M
Femmes		
Total	}	T
Total		

**População do Município de Castello, Estado do Piahy, segundo o sexo,
a idade e a nacionalidade**

Population du Muncipe de Castello, de l'État de Piahy, d'après le sexe,
l'âge et la nationalité

IDADE ÂGE	Brazileiros Brésiliens			Estrangeiros Étrangers			Nacionalidade ignorada Nationalité inconnue			Total Total		
	H	M	T	H	M	T	H	M	T	H	M	T
	Dias Jours	12	7	19	—	—	—	—	—	—	12	7
Mezes Mois	187	145	332	—	—	—	—	—	—	187	145	332
Annos Ans	1.....	221	228	419	—	—	—	—	—	221	228	449
	2.....	261	260	521	—	—	—	—	—	261	260	521
	3.....	291	246	537	—	—	—	—	—	291	246	537
	4.....	187	244	431	—	—	—	—	—	187	244	431
	5.....	280	234	514	—	—	—	—	—	280	234	514
	6.....	281	279	560	—	—	—	—	—	281	279	560
	7.....	290	306	596	—	—	—	—	—	290	306	596
	8.....	336	308	644	—	—	—	—	—	336	308	644
	9.....	191	200	391	—	—	—	—	—	191	200	391
	10 a 14	1.267	1.086	2.353	—	—	—	—	—	1.267	1.086	2.353
	15 a 20	1.211	1.266	2.477	—	—	—	—	—	1.211	1.266	2.477
	21 a 24	521	554	1.075	—	—	—	—	—	521	554	1.075
	25 a 29	577	633	1.210	—	—	—	—	—	577	633	1.210
	30 a 39	943	798	1.741	—	—	—	—	—	943	798	1.741
40 a 49	550	534	1.084	—	—	—	—	—	550	534	1.084	
50 a 59	387	312	699	—	—	—	—	—	387	312	699	
60 a 69	201	177	378	—	—	—	—	—	201	177	378	
70 a 79	47	60	107	—	—	—	—	—	47	60	107	
80 a 89	19	29	48	—	—	—	—	—	19	29	48	
90 a 99	7	7	14	—	—	—	—	—	7	7	14	
100 e +	—	1	1	—	—	—	—	—	—	1	1	
Idade ignorada Âge inconnu	18	18	36	—	—	—	1	—	1	19	18	37
TOTAL GERAL..... TOTAL GÉNÉRAL	8.285	7.932	16.217	—	—	—	1	—	1	8.286	7.932	16.218

CONVENÇÃO
CONVENTION

Homens } H
Hommes }
Mulheres } M
Femmes }
Total } T
Total }

População do Município de Corrente, Estado do Piahy, segundo o sexo, a idade e a nacionalidade

Population du Municip de Corrente, de l'État de Piahy, d'après le sexe, l'âge et la nationalité

IDADE ÂGE	Brazileiros Brésiliens			Estrangeiros Étrangers			Nacionalidade ignorada Nationalité inconnue			Total Total		
	H	M	T	H	M	T	H	M	T	H	M	T
Dias..... Jours	11	3	14	—	—	—	—	—	—	11	3	14
Mezes..... Mois	68	95	163	—	—	—	—	—	—	68	95	163
Anfios Ans	1.....	105	97	202	—	—	—	—	—	105	97	202
	2.....	121	113	234	—	—	—	—	—	121	113	234
	3.....	130	142	272	—	—	—	—	—	130	142	272
	4.....	112	128	240	—	—	—	—	—	112	128	240
	5.....	123	138	261	—	—	—	—	—	123	138	261
	6.....	137	129	266	—	—	—	—	—	137	129	266
	7.....	138	131	269	—	—	—	—	—	138	131	269
	8.....	172	166	338	—	—	—	—	—	172	166	338
	9.....	94	81	175	—	—	—	—	—	94	81	175
	10 a 14	556	535	1.091	—	—	—	—	—	556	535	1.091
	15 a 20	532	542	1.074	—	—	—	—	—	532	542	1.074
	21 a 24	239	268	507	—	—	—	—	—	239	268	507
	25 a 29	300	311	611	1	1	2	—	—	301	312	613
	30 a 39	495	498	993	—	—	—	—	—	495	498	993
	40 a 49	288	298	586	—	1	1	—	—	288	299	587
50 a 59	182	191	373	1	—	1	—	—	183	191	374	
60 a 69	74	119	193	—	—	—	—	—	74	119	193	
70 a 79	28	70	98	—	—	—	—	—	28	70	98	
80 a 89	8	18	26	—	—	—	—	—	8	18	26	
90 a 99	6	7	13	—	—	—	—	—	6	7	13	
100 e +	1	1	2	—	—	—	—	—	1	1	2	
Idade ignorada Âge inconnu	1	—	1	—	—	—	—	—	1	—	1	
TOTAL GERAL..... TOTAL GÉNÉRAL	3.921	4.081	8.002	2	2	4	—	—	—	3.923	4.083	8.006

CONVENÇÃO
CONVENTION

Homens	}	H
Hommes		
Mulheres	}	M
Femmes		
Total	}	T
Total		

População do Município de Floriano, Estado do Piahy, segundo
o sexo, a idade e a nacionalidade

Population du Municip de Floriano, de l'État de Piahy, d'après
le sexe, l'âge et la nationalité

IDADE ÂGE	Brazileiros Brésiliens			Estrangeiros Étrangers			Nacionalidade ignorada Nationalité inconnue			Total Total		
	H	M	T	H	M	T	H	M	T	H	M	T
	Dias..... Jours.....	23	27	50	—	—	—	—	—	—	23	27
Mezes..... Mois.....	220	175	395	—	—	—	—	—	—	220	175	395
1.....	233	242	475	—	—	—	—	—	—	233	242	475
2.....	311	299	610	—	—	—	—	—	—	311	299	610
3.....	323	273	596	—	—	—	—	—	—	323	273	596
4.....	257	265	522	—	—	—	—	—	—	257	265	522
5.....	291	294	585	—	—	—	—	—	—	291	294	585
6.....	322	308	630	—	—	—	—	—	—	322	308	630
7.....	332	298	630	—	—	—	—	—	—	332	298	630
8.....	381	356	737	—	—	—	—	—	—	381	356	737
9.....	248	238	486	—	—	—	—	—	—	248	238	486
10 a 14	1.354	1.322	2.676	—	—	—	—	—	—	1.354	1.322	2.676
Annos Ans 15 a 20	1.416	1.439	2.855	—	1	1	1	—	—	1.416	1.440	2.856
21 a 24	630	716	1.346	1	1	2	—	—	—	631	717	1.348
25 a 29	771	884	1.655	8	1	9	1	—	1	780	885	1.665
30 a 39	1.180	1.199	2.379	11	—	11	—	—	—	1.191	1.199	2.390
40 a 49	656	707	1.363	3	1	4	—	—	—	659	708	1.367
50 a 59	447	429	876	—	—	—	—	—	—	447	429	876
60 a 69	208	248	456	1	1	2	—	—	—	209	249	458
70 a 79	76	105	181	—	—	—	—	—	—	76	105	181
80 a 89	29	44	73	—	—	—	—	—	—	29	44	73
90 a 99	2	7	9	—	—	—	—	—	—	2	7	9
100 e +	2	2	4	—	—	—	—	—	—	2	2	4
Idade ignorada Âge Inconnu	8	25	33	—	—	—	11	15	26	19	40	59
TOTAL GERAL..... TOTAL GÉNÉRAL	9.720	9.902	19.622	24	5	29	12	15	27	9.756	9.922	19.678

CONVENÇÃO
CONVENTION

Homens } H
Hommes }
Mulheres } M
Femmes }
Total } T
Total }

População do Município de Jaicós, Estado do Piauí, segundo o sexo,
a idade e a nacionalidade

Population du Municip de Jaicós, de l'État de Piauí, d'après
le sexe, l'âge et la nationalité

IDADE ÂGE	Brazileiros Brésiliens			Estrangeiros Étrangers			Nacionalidade ignorada Nationalité inconnue			Total Total			
	H	M	T	H	M	T	H	M	T	H	M	T	
Dias..... Jours	8	11	19	—	—	—	—	—	—	8	11	19	
Mezes..... Mois	325	333	658	—	—	—	—	—	—	325	333	658	
Anos Année	1.....	330	317	647	—	—	—	—	—	330	317	647	
	2.....	431	449	880	—	—	—	—	—	431	449	880	
	3.....	462	433	895	—	—	—	—	—	462	433	895	
	4.....	332	345	677	—	—	—	—	—	332	345	677	
	5.....	424	412	836	—	—	—	—	—	424	412	836	
	6.....	401	408	809	—	—	—	—	—	401	408	809	
	7.....	458	443	901	—	—	—	—	—	458	443	901	
	8.....	450	421	871	—	—	—	—	—	450	421	871	
	9.....	310	283	593	—	—	—	—	—	310	283	593	
	10 a 14	1.593	1.548	3.141	—	—	—	—	—	1.593	1.548	3.141	
	15 a 20	1.340	1.581	2.921	—	—	—	—	—	1.340	1.581	2.921	
	21 a 24	685	788	1.473	—	—	—	—	—	685	788	1.473	
	25 a 29	894	900	1.794	—	—	—	—	—	894	900	1.794	
	30 a 39	1.275	1.107	2.382	1	—	—	1	—	1.276	1.107	2.383	
	40 a 49	658	733	1.391	—	—	—	—	—	658	733	1.391	
	50 a 59	437	412	849	—	—	—	—	—	437	412	849	
	60 a 69	233	253	486	1	—	—	1	—	234	253	487	
70 a 79	128	108	236	—	—	—	—	—	128	108	236		
80 a 89	24	28	52	—	—	—	—	—	24	28	52		
90 a 99	1	10	11	—	—	—	—	—	1	10	11		
100 e +	2	—	2	—	—	—	—	—	2	—	2		
Idade ignorada Âge inconnu	29	14	43	—	—	—	5	5	10	34	19	53	
TOTAL GERAL..... TOTAL GÉNÉRAL	11.230	11.337	22.567	2	—	—	2	5	5	10	11.237	11.342	22.579

CONVENÇÃO
CONVENTION

Homens Hommes	}	H
Mulheres Femmes		
Total Total	}	T

População do Município de Jeromenha, Estado do Piauí, segundo
o sexo, a idade e a nacionalidadePopulation du Municipè de Jeromenha, de l'État de Piauí, d'après
le sexe, l'âge et la nationalité

IDADE ÂGE	Brazileiros Brésiliens			Estrangeiros Étrangers			Nacionalidade ignorada Nationalité inconnue			Total Total			
	H	M	T	H	M	T	H	M	T	H	M	T	
	Dias..... Jours	12	4	16	—	—	—	—	—	—	12	4	16
Mezes..... Mois	129	133	262	—	—	—	—	—	—	129	133	262	
1.....	164	157	321	—	—	—	—	—	—	164	157	321	
2.....	203	192	395	—	—	—	—	—	—	203	192	395	
3.....	206	174	380	—	—	—	—	—	—	206	174	380	
4.....	170	174	344	—	—	—	—	—	—	170	174	344	
5.....	198	182	380	—	—	—	—	—	—	198	182	380	
6.....	228	177	405	—	—	—	—	—	—	228	177	405	
7.....	223	223	446	—	—	—	—	—	—	223	223	446	
8.....	268	260	528	—	—	—	—	—	—	268	260	528	
9.....	142	138	280	—	—	—	—	—	—	142	138	280	
10 a 14	823	803	1.626	—	—	—	—	—	—	823	803	1.626	
Annos Ans	15 a 20	837	951	1.788	—	—	—	—	—	837	951	1.788	
21 a 24	347	374	721	—	—	—	—	—	—	347	374	721	
25 a 29	408	545	953	—	—	—	—	—	—	408	545	953	
30 a 39	717	733	1.450	—	—	—	—	—	—	717	733	1.450	
40 a 49	421	442	863	—	—	—	—	—	—	421	442	863	
50 a 59	278	247	525	—	—	—	—	—	—	278	247	525	
60 a 69	138	157	295	1	—	—	1	—	—	139	157	296	
70 a 79	37	81	118	—	—	—	—	—	—	37	81	118	
80 a 89	14	21	35	—	—	—	—	—	—	14	21	35	
90 a 99	5	14	19	—	—	—	—	—	—	5	14	19	
100 e +	4	—	4	—	—	—	—	—	—	4	—	4	
Idade ignorada Âge inconnu	3	3	6	—	—	—	1	—	1	4	3	7	
TOTAL GERAL..... TOTAL GÉNÉRAL	5.975	6.185	12.160	1	—	—	1	1	—	1	5.977	6.185	12.162

CONVENÇÃO
CONVENTION

{ Homens
Hommes } H
{ Mulheres
Femmes } M
{ Total
Total } T

População do Município de Livramento, Estado do Piauí, segundo o sexo, a idade e a nacionalidade

Population du Municip de Livramento, de l'État de Piauí, d'après le sexe, l'âge et la nationalité

IDADE ÂGE	Brazileiros Brésiliens			Estrangeiros Étrangers			Nacionalidade ignorada Nationalité inconnue			Total Total		
	H	M	T	H	M	T	H	M	T	H	M	T
Dias..... Jours	14	8	22	—	—	—	—	—	—	14	8	22
Mezes..... Mois	134	123	257	—	—	—	—	—	—	134	123	257
Anos Ans	1.....	122	119	241	—	—	—	—	—	122	119	241
	2.....	134	121	255	—	—	—	—	—	134	121	255
	3.....	118	133	251	—	—	—	—	—	118	133	251
	4.....	106	110	216	—	—	—	—	—	106	110	216
	5.....	113	116	229	—	—	—	—	—	113	116	229
	6.....	133	116	249	—	—	—	—	—	133	116	249
	7.....	114	114	228	—	—	—	—	—	114	114	228
	8.....	151	113	264	—	—	—	—	—	151	113	264
	9.....	96	106	202	—	—	—	—	—	96	106	202
	10 a 14	503	543	1.046	—	—	—	—	—	503	543	1.046
15 a 20	500	523	1.023	—	—	—	—	—	500	523	1.023	
21 a 24	220	270	490	—	—	—	—	—	220	270	490	
25 a 29	292	309	601	—	—	—	—	—	292	309	601	
30 a 39	379	367	746	—	—	—	—	—	379	367	746	
40 a 49	234	236	470	—	—	—	—	—	234	236	470	
50 a 59	159	177	336	—	—	—	—	—	159	177	336	
60 a 69	99	77	176	1	—	—	1	—	100	77	177	
70 a 79	47	26	73	—	—	—	—	—	47	26	73	
80 a 89	8	9	17	—	—	—	—	—	8	9	17	
90 a 99	6	9	15	—	—	—	—	—	6	9	15	
100 e +	1	1	2	—	—	—	—	—	1	1	2	
Idade ignorada Âge inconnu	2	1	3	—	—	—	1	—	1	3	1	4
TOTAL GERAL..... TOTAL GÉNÉRAL	3.685	3.727	7.412	1	—	—	1	1	—	3.687	3.727	7.414

CONVENÇÃO
CONVENTION

{ Homens Hommes }	H
{ Mulheres Femmes }	M
{ Total Total }	T

População do Município de Miguel Alves, Estado do Piahy, segundo
o sexo, a idade e a nacionalidade

Population du Municipè de Miguel Alves, de l'État de Piahy,
d'après le sexe, l'âge et la nationalité

IDADE ÂGE	Brazileiros Brésiliens			Estrangeiros Étrangers			Nacionalidade ignorada Nationalité inconnue			Total Total		
	H	M	T	H	M	T	H	M	T	H	M	T
	Dias Jours	3	10	13	—	—	—	—	—	—	3	10
Mezes Mois	155	178	333	—	—	—	—	—	—	155	178	333
1.....	243	252	495	—	—	—	—	—	—	243	252	495
2.....	250	246	496	—	—	—	—	—	—	250	246	496
3.....	261	239	500	—	—	—	—	—	—	261	239	500
4.....	237	191	428	—	—	—	—	—	—	237	191	428
5.....	249	227	476	—	—	—	—	—	—	249	227	476
6.....	240	232	472	—	—	—	—	—	—	240	232	472
7.....	234	261	495	—	—	—	—	—	—	234	261	495
8.....	305	293	598	—	—	—	—	—	—	305	293	598
9.....	185	173	358	—	—	—	—	—	—	185	173	358
10 a 14	1.097	983	2.080	—	—	—	—	—	—	1.097	983	2.080
15 a 20	1.028	1.152	2.180	—	—	—	—	—	—	1.028	1.152	2.180
21 a 24	435	512	947	—	—	—	—	—	—	435	512	947
25 a 29	526	652	1.178	—	—	—	—	—	—	526	652	1.178
30 a 39	869	787	1.656	—	—	—	—	—	—	869	787	1.656
40 a 49	444	497	941	—	—	—	—	—	—	444	497	941
50 a 59	279	299	578	—	—	—	—	—	—	279	299	578
60 a 69	195	172	367	—	—	—	—	—	—	195	172	367
70 a 79	54	55	109	—	—	—	—	—	—	54	55	109
80 a 89	23	14	37	—	—	—	—	—	—	23	14	37
90 a 99	3	2	5	—	—	—	—	—	—	3	2	5
100 e +	—	4	4	—	—	—	—	—	—	—	4	4
Idade ignorada Âge inconnu	18	21	39	—	—	—	—	—	—	18	21	39
TOTAL GERAL..... TOTAL GÉNÉRAL	7.333	7.452	14.785	—	—	—	—	—	—	7.333	7.452	14.785

CONVENÇÃO } H
 HOMMES }
 CONVENTION } M
 Femmes }
 Total } T
 Total }

População do Município de Oeiras, Estado do Piauí, segundo o sexo, a idade e a nacionalidade

Population du Municip de Oeiras, de l'État de Piauí, d'après le sexe, l'âge et la nationalité

IDADE ÂGE	Brazileiros Brésiliens			Estrangeiros Étrangers			Nacionalidade ignorada Nationalité inconnue			Total Total		
	H	M	T	H	M	T	H	M	T	H	M	T
	Dias Jours	19	17	36	—	—	—	—	—	—	19	17
Mezes Mois	333	338	671	—	—	—	—	—	—	333	338	671
1.....	329	364	693	—	—	—	—	—	—	329	364	693
2.....	412	394	806	—	—	—	—	—	—	412	394	806
3.....	383	409	792	—	—	—	—	—	—	383	409	792
4.....	331	299	630	—	—	—	—	—	—	331	299	630
5.....	372	372	744	—	—	—	—	—	—	372	372	744
6.....	391	336	727	—	—	—	—	—	—	391	336	727
7.....	409	449	858	—	—	—	—	—	—	409	449	858
8.....	474	458	932	—	—	—	—	—	—	474	458	932
9.....	319	325	644	—	—	—	—	—	—	319	325	644
10 a 14	1.744	1.691	3.435	—	—	—	—	—	—	1.744	1.691	3.435
Annos Ans } 15 a 20	1.701	1.944	3.645	—	—	—	—	—	—	1.701	1.944	3.645
21 a 24	826	852	1.678	—	—	—	—	—	—	826	852	1.678
25 a 29	855	1.009	1.864	1	—	1	—	—	—	856	1.009	1.865
30 a 39	1.343	1.333	2.676	1	—	1	—	—	—	1.344	1.333	2.677
40 a 49	849	896	1.745	1	—	1	—	—	—	850	896	1.746
50 a 59	518	524	1.042	1	—	1	—	—	—	519	524	1.043
60 a 69	278	326	604	—	—	—	—	—	—	278	326	604
70 a 79	91	113	204	—	—	—	—	—	—	91	113	204
80 a 89	25	49	74	—	—	—	—	—	—	25	49	74
90 a 99	6	8	14	—	—	—	—	—	—	6	8	14
100 e +	1	4	5	—	1	1	—	—	—	1	5	6
Idade ignorada Âge inconnu	15	14	29	1	—	1	4	5	9	20	19	39
TOTAL GERAL..... TOTAL GÉNÉRAL	12.024	12.524	24.548	5	1	6	4	5	9	12.033	12.530	24.563

CONVENÇÃO
CONVENTION

Homens	}	H
Hommes		
Mulheres	}	M
Femmes		
Total	}	T
Total		

População do Município de Parnaguá, Estado do Piauí, segundo o sexo, a idade e a nacionalidade

Population du Município de Parnaguá, de l'État de Piauí, d'après le sexe, l'âge et la nationalité

IDADE ÂGE	Brazileiros Brésiliens			Estrangeiros Étrangers			Nacionalidade ignorada Nationalité inconnue			Total Total		
	H	M	T	H	M	T	H	M	T	H	M	T
Dias..... Jours.....	10	5	15	—	—	—	—	—	—	10	5	15
Mezes..... Mois.....	97	73	170	—	—	—	—	—	—	97	73	170
1.....	88	97	185	—	—	—	—	—	—	88	97	185
2.....	119	106	225	—	—	—	—	—	—	119	106	225
3.....	107	123	230	—	—	—	—	—	—	107	123	230
4.....	86	85	171	—	—	—	—	—	—	86	85	171
5.....	121	105	226	—	—	—	—	—	—	121	105	226
6.....	85	108	193	—	—	—	—	—	—	85	108	193
7.....	121	92	213	—	—	—	—	—	—	121	92	213
8.....	135	97	232	—	—	—	—	—	—	135	97	232
9.....	60	79	139	—	—	—	—	—	—	60	79	139
10 a 14	431	405	836	—	—	—	—	—	—	431	405	836
Annos Ans } 15 a 20	426	383	809	—	—	—	—	—	—	426	383	809
21 a 24	195	202	397	1	—	—	1	—	—	196	202	398
25 a 29	246	289	535	—	—	—	—	—	—	246	289	535
30 a 39	492	428	920	—	—	—	—	—	—	492	428	920
40 a 49	273	255	528	—	—	—	—	—	—	273	255	528
50 a 59	125	157	282	—	—	—	—	—	—	125	157	282
60 a 69	82	87	169	—	—	—	—	—	—	82	87	169
70 a 79	11	32	43	—	—	—	—	—	—	11	32	43
80 a 89	2	12	14	—	—	—	—	—	—	2	12	14
90 a 99	2	2	4	—	—	—	—	—	—	2	2	4
100 e +	1	1	2	—	—	—	—	—	—	1	1	2
Idade ignorada Âge inconnu	1	4	5	—	—	—	—	—	—	1	4	5
TOTAL GERAL..... TOTAL GÉNÉRAL.....	3.316	3.227	6.543	1	—	—	1	—	—	3.317	3.227	6.544

CONVENÇÃO
CONVENTION

{ Homens
Hommes } H
{ Mulheres
Femmes } M
{ Total
Total } T

População do Município de Parnahyba, Estado do Piahy, segundo o sexo, a idade e a nacionalidade

Population du Muncipe de Parnahyba, de l'État de Piahy, d'après le sexe, l'âge et la nationalité

IDADE ÂGE	Brazileiros Brésiliens			Estrangeiros Étrangers			Nacionalidade ignorada Nationalité inconnue			Total Total		
	H	M	T	H	M	T	H	M	T	H	M	T
	Dias Jours	8	9	17	—	—	—	—	—	—	8	9
Mezes Mois	331	300	631	—	—	—	—	—	—	331	300	631
1.....	290	289	579	—	—	—	—	—	—	290	289	579
2.....	314	326	640	—	—	—	—	—	—	314	326	640
3.....	328	369	697	—	—	—	—	—	—	328	369	697
4.....	276	264	540	—	—	—	—	—	—	276	264	540
5.....	302	309	611	1	—	1	—	—	—	303	309	612
6.....	317	299	616	—	—	—	—	—	—	317	299	616
7.....	352	334	686	—	—	—	—	—	—	352	334	686
8.....	364	371	735	—	—	—	—	—	—	364	371	735
9.....	258	295	553	—	—	—	—	—	—	258	295	553
10 a 14	1.438	1.501	2.939	—	1	1	1	2	3	1.439	1.504	2.943
Annos Âge	15 a 20	1.626	1.972	3.598	8	3	11	1	1	1.635	1.975	3.610
21 a 24	1.117	952	2.069	8	3	11	—	—	—	1.125	955	2.080
25 a 29	1.193	1.119	2.312	11	14	25	—	—	—	1.204	1.133	2.337
30 a 39	1.415	1.423	2.838	31	7	38	—	—	—	1.446	1.430	2.876
40 a 49	777	827	1.604	15	10	25	—	—	—	792	837	1.629
50 a 59	488	581	1.069	6	4	10	—	—	—	494	585	1.079
60 a 69	276	324	600	5	—	5	—	—	—	281	324	605
70 a 79	96	152	248	1	—	1	—	—	—	97	152	249
80 a 89	29	42	71	—	—	—	—	—	—	29	42	71
90 a 99	8	12	20	—	—	—	—	—	—	8	12	20
100 e +	1	1	2	—	—	—	—	—	—	1	1	2
Idade ignorada Âge inconnu	154	100	254	—	—	—	56	35	91	210	135	345
TOTAL GERAL..... TOTAL GÉNÉRAL	11.758	12.171	23.929	86	42	128	58	37	95	11.902	12.250	24.152

CONVENÇÃO
CONVENTION

Homens } H
Hommes }
Mulheres } M
Femmes }
Total } T
Total }

População do Município de Patrocínio, Estado do Piauí, segundo o sexo,
a idade e a nacionalidade

Population du Municip de Patrocínio, de l'État de Piauí, d'après
le sexe, l'âge et la nationalité

IDADE ÂGE	Brazileiros Brésiliens			Estrangeiros Étrangers			Nacionalidade ignorada Nationalité inconnue			Total Total		
	H	M	T	H	M	T	H	M	T	H	M	T
Dias..... Jours.....	6	9	15	—	—	—	—	—	—	6	9	15
Mezes..... Mois.....	106	101	207	—	—	—	—	—	—	106	101	207
1.....	106	126	232	—	—	—	—	—	—	106	126	232
2.....	165	158	323	—	—	—	—	—	—	165	158	323
3.....	181	158	339	—	—	—	—	—	—	181	158	339
4.....	132	132	264	—	—	—	—	—	—	132	132	264
5.....	136	146	282	—	—	—	—	—	—	136	146	282
6.....	166	162	328	—	—	—	—	—	—	166	162	328
7.....	161	154	315	—	—	—	—	—	—	161	154	315
8.....	184	171	355	—	—	—	—	—	—	184	171	355
9.....	112	130	242	—	—	—	—	—	—	112	130	242
10 a 14	644	592	1.236	—	—	—	—	—	—	644	592	1.236
Annos Ans 15 a 20	497	596	1.093	—	—	—	—	—	—	497	596	1.093
21 a 24	269	302	571	—	—	—	—	—	—	269	302	571
25 a 29	315	354	669	—	—	—	—	—	—	315	354	669
30 a 39	475	462	937	—	—	—	—	—	—	475	462	937
40 a 49	254	277	531	—	—	—	—	—	—	254	277	531
50 a 59	173	157	330	—	—	—	—	—	—	173	157	330
60 a 69	82	91	173	—	—	—	—	—	—	82	91	173
70 a 79	30	47	77	—	—	—	—	—	—	30	47	77
80 a 89	10	19	29	—	—	—	—	—	—	10	19	29
90 a 99	—	—	—	—	—	—	—	—	—	—	—	—
100 e +	—	—	—	—	—	—	—	—	—	—	—	—
Idade ignorada Âge inconnu	7	3	10	—	—	—	—	—	—	7	3	10
TOTAL GERAL..... TOTAL GÉNÉRAL	4.211	4.347	8.558	—	—	—	—	—	—	4.211	4.347	8.558

CONVENÇÃO
CONVENTION

Homens } H
Hommes }
Mulheres } M
Femmes }
Total } T
Total }

População do Município de Paulista, Estado do Piauí, segundo o sexo, a idade e a nacionalidade

Population du Municipie de Paulista, de l'État de Piauí, d'après le sexe, l'âge et la nationalité

IDADE ÂGE	Brazileiros Brésiliens			Estrangeiros Étrangers			Nacionalidade ignorada Nationalité inconnue			Total Total		
	H	M	T	H	M	T	H	M	T	H	M	T
	Dias..... Jours	7	10	17	—	—	—	—	—	—	7	10
Mezes..... Mois	118	109	227	—	—	—	—	—	—	118	109	227
1.....	164	162	326	—	—	—	—	—	—	164	162	326
2.....	188	193	381	—	—	—	—	—	—	188	193	381
3.....	184	182	366	—	—	—	—	—	—	184	182	366
4.....	161	153	314	—	—	—	—	—	—	161	153	314
5.....	206	195	401	—	—	—	—	—	—	206	195	401
6.....	192	180	372	—	—	—	—	—	—	192	180	372
7.....	196	196	392	—	—	—	—	—	—	196	196	392
8.....	215	158	373	—	—	—	—	—	—	215	158	373
9.....	137	154	291	—	—	—	—	—	—	137	154	291
10 a 14	695	670	1.365	—	—	—	—	—	—	695	670	1.365
15 a 20	641	713	1.354	—	—	—	—	—	—	641	713	1.354
21 a 24	270	349	619	—	—	—	—	—	—	270	349	619
25 a 29	303	369	672	1	—	—	1	—	—	304	369	673
30 a 39	529	489	1.018	—	—	—	—	—	—	529	489	1.018
40 a 49	317	324	641	—	—	—	—	—	—	317	324	641
50 a 59	174	184	358	—	—	—	—	—	—	174	184	358
60 a 69	122	108	230	—	—	—	—	—	—	122	108	230
70 a 79	45	60	105	—	—	—	—	—	—	45	60	105
80 a 89	19	16	35	—	—	—	—	—	—	19	16	35
90 a 99	2	5	7	—	—	—	—	—	—	2	5	7
100 e +	—	—	—	—	1	—	1	—	—	—	1	1
Idade ignorada Âge inconnu	4	8	12	—	—	—	—	—	—	4	8	12
TOTAL GERAL..... TOTAL GÉNÉRAL	4.889	4.987	9.876	1	1	—	2	—	—	4.890	4.988	9.878

CONVENÇÃO
CONVENTION

Homens } H
Hommes }
Mulheres } M
Femmes }
Total } T
Total }

População do Município de Pedro II, Estado do Piauí, segundo o sexo,
a idade e a nacionalidade

Population du Municip de Pedro II, de l'État de Piauí, d'après
le sexe, l'âge et la nationalité

IDADE ÂGE	Brazileiros Brésiliens			Estrangeiros Étrangers			Nacionalidade ignorada Nationalité inconnue			Total Total		
	H	M	T	H	M	T	H	M	T	H	M	T
Dias..... Jours	17	11	28	—	—	—	—	—	—	17	11	28
Mezes..... Mois	242	241	483	—	—	—	—	—	—	242	241	483
1.....	304	281	585	—	—	—	—	—	—	304	281	585
2.....	397	400	797	—	—	—	—	—	—	397	400	797
3.....	408	373	781	—	—	—	—	—	—	408	373	781
4.....	331	316	647	—	—	—	—	—	—	331	316	647
5.....	398	356	754	—	—	—	—	—	—	398	356	754
6.....	402	369	771	—	—	—	—	—	—	402	369	771
7.....	345	332	677	—	—	—	—	—	—	345	332	677
8.....	492	383	875	—	—	—	—	—	—	492	383	875
9.....	300	253	553	—	—	—	—	—	—	300	253	553
10 a 14	1.719	1.475	3.194	—	—	—	—	—	—	1.719	1.475	3.194
Annos Ans	15 a 20	1.555	1.537	3.092	—	—	—	—	—	1.555	1.537	3.092
21 a 24	597	629	1.226	—	—	—	1	—	1	598	629	1.227
25 a 29	772	765	1.537	—	—	—	—	—	—	772	765	1.537
30 a 39	1.153	1.065	2.218	—	—	—	—	—	—	1.153	1.065	2.218
40 a 49	697	611	1.308	—	—	—	—	—	—	697	611	1.308
50 a 59	435	378	813	—	—	—	—	—	—	435	378	813
60 a 69	232	177	409	—	—	—	—	—	—	232	177	409
70 a 79	84	81	165	—	—	—	—	—	—	84	81	165
80 a 89	19	24	43	—	—	—	—	—	—	19	24	43
90 a 99	7	8	15	—	—	—	—	—	—	7	8	15
100 e +	1	—	1	—	—	—	—	—	—	1	—	1
Idade ignorada Âge inconnu	5	3	8	—	—	—	1	—	1	6	3	9
TOTAL GERAL..... TOTAL GÉNÉRAL	10.912	10.068	20.980	—	—	—	2	—	2	10.914	10.068	20.982

CONVENÇÃO
CONVENTION

Homens } H
Hommes }
Mulheres } M
Femmes }
Total } T
Total }

População do Município de Peripery, Estado do Piahy, segundo o sexo, a idade e a nacionalidade

Population du Municipe de Peripery, de l'État de Piahy, d'après le sexe, l'âge et la nationalité

IDADE ÂGE	Brazileiros Brésiliens			Estrangeiros Étrangers			Nacionalidade ignorada Nationalité inconnue			Total Total		
	H	M	T	H	M	T	H	M	T	H	M	T
Dias..... Jours	12	9	21	—	—	—	—	—	—	12	9	21
Mezes..... Mois	130	152	282	—	—	—	—	—	—	130	152	282
1.....	220	205	425	—	—	—	—	—	—	220	205	425
2.....	226	194	420	—	—	—	—	—	—	226	194	420
3.....	206	194	400	—	—	—	—	—	—	206	194	400
4.....	162	173	335	—	—	—	—	—	—	162	173	335
5.....	177	188	365	—	—	—	—	—	—	177	188	365
6.....	222	201	423	—	—	—	—	—	—	222	201	423
7.....	204	233	437	—	—	—	—	—	—	204	233	437
8.....	286	233	519	—	—	—	—	—	—	286	233	519
9.....	139	153	292	—	—	—	—	—	—	139	153	292
10 a 14	936	844	1.780	—	—	—	—	—	—	936	844	1.780
15 a 20	874	939	1.813	—	—	—	—	—	—	874	939	1.813
21 a 24	387	453	840	—	—	—	—	—	—	387	453	840
25 a 29	468	557	1.025	—	—	—	—	—	—	468	557	1.025
30 a 39	742	737	1.479	—	—	—	—	—	—	742	737	1.479
40 a 49	454	389	843	1	—	—	1	—	—	455	389	844
50 a 59	302	237	539	—	—	—	—	—	—	302	237	539
60 a 69	139	127	266	—	—	—	—	—	—	139	127	266
70 a 79	57	38	95	—	—	—	—	—	—	57	38	95
80 a 89	11	19	30	—	—	—	—	—	—	11	19	30
90 a 99	5	5	10	—	—	—	—	—	—	5	5	10
100 e +	—	2	2	—	—	—	—	—	—	—	2	2
Idade ignorada Âge inconnu	1	1	2	—	—	—	—	—	—	1	1	2
TOTAL GERAL..... TOTAL GÉNÉRAL	6.360	6.283	12.643	1	—	—	1	—	—	6.361	6.283	12.644

CONVENÇÃO
CONVENTIONHomens } H
Hommes }
Mulheres } M
Femmes }
Total } T
Total }População do Município de Picos, Estado do Piauí, segundo o sexo,
a idade e a nacionalidadePopulation du Municipie de Picos, de l'État de Piauí, d'après le sexe,
l'âge et la nationalité

IDADE ÂGE	Brazileiros Brésiliens			Estrangeiros Étrangers			Nacionalidade ignorada Nationalité inconnue			Total Total			
	H	M	T	H	M	T	H	M	T	H	M	T	
	Dias..... Jours	19	30	49	—	—	—	—	—	—	19	30	49
Mezes..... Mois	380	440	820	—	—	—	—	—	—	380	440	820	
1.....	367	417	784	—	—	—	—	—	—	367	417	784	
2.....	460	459	919	—	—	—	—	—	—	460	459	919	
3.....	489	537	1.026	—	—	—	—	—	—	489	537	1.026	
4.....	382	397	779	—	—	—	—	—	—	382	397	779	
5.....	478	451	929	—	—	—	—	—	—	478	451	929	
6.....	482	437	919	—	—	—	—	—	—	482	437	919	
7.....	513	495	1.008	—	—	—	—	—	—	513	495	1.008	
8.....	553	545	1.098	—	—	—	—	—	—	553	545	1.098	
9.....	408	423	831	—	—	—	—	—	—	408	423	831	
10 a 14	2.105	2.011	4.116	—	—	—	—	—	—	2.105	2.011	4.116	
Annos Ans	15 a 20	1.631	2.050	3.681	—	—	—	—	—	1.631	2.050	3.681	
21 a 24	875	893	1.768	—	—	—	—	—	—	875	893	1.768	
25 a 29	986	1.089	2.075	—	—	—	—	—	—	986	1.089	2.075	
30 a 39	1.559	1.402	2.961	—	1	1	—	—	—	1.559	1.403	2.962	
40 a 49	825	816	1.641	3	—	—	3	—	—	828	816	1.644	
50 a 59	540	499	1.039	1	—	—	1	—	—	541	499	1.040	
60 a 69	263	244	507	—	1	—	1	—	—	263	245	508	
70 a 79	92	115	207	—	1	—	1	—	—	92	116	208	
80 a 89	21	33	54	—	1	—	1	—	—	21	34	55	
90 a 99	5	7	12	—	—	—	—	—	—	5	7	12	
100 e +	3	4	7	—	1	—	1	—	—	3	5	8	
Idade ignorada Âge inconnu	17	16	33	—	—	—	1	—	1	18	16	34	
TOTAL GERAL..... TOTAL GÉNÉRAL	13.453	13.810	27.263	4	5	—	9	1	—	1	13.458	13.815	27.273

CONVENÇÃO
CONVENTION

Homens } H
Hommes }
Mulheres } M
Femmes }
Total } T
Total }

População do Município de Piracuruca, Estado do Piauí, segundo o sexo, a idade e a nacionalidade

Population du Muncipe de Piracuruca, de l'État de Piauí, d'après le sexe, l'âge et la nationalité

IDADE ÂGE	Brazileiros Brésiliens			Estrangeiros Étrangers			Nacionalidade ignorada Nationalité inconnue			Total Total		
	H	M	T	H	M	T	H	M	T	H	M	T
Dias Jours	11	9	20	—	—	—	—	—	—	11	9	20
Mezes Mois	118	105	223	—	—	—	—	—	—	118	105	223
1.....	169	162	331	—	—	—	—	—	—	169	162	331
2.....	190	153	343	—	—	—	—	—	—	190	153	343
3.....	174	150	324	—	—	—	—	—	—	174	150	324
4.....	185	153	338	—	—	—	—	—	—	185	153	338
5.....	191	161	352	—	—	—	—	—	—	191	161	352
6.....	196	177	373	—	—	—	—	—	—	196	177	373
7.....	180	181	361	—	—	—	—	—	—	180	181	361
8.....	224	189	413	—	—	—	—	—	—	224	189	413
9.....	107	116	223	—	—	—	1	—	1	108	116	224
10 a 14	752	685	1.437	—	—	—	—	—	—	752	685	1.437
15 a 20	742	695	1.437	—	—	—	—	—	—	742	695	1.437
21 a 24	421	306	727	—	—	—	1	—	1	422	306	728
25 a 29	509	379	888	—	—	—	—	—	—	509	379	888
30 a 39	688	550	1.238	—	—	—	—	—	—	688	550	1.238
40 a 49	355	311	666	—	—	—	—	—	—	355	311	666
50 a 59	261	185	446	—	—	—	1	—	1	262	185	447
60 a 69	123	121	244	—	—	—	—	—	—	123	121	244
70 a 79	47	44	91	—	—	—	—	—	—	47	44	91
80 a 89	13	18	31	—	—	—	—	—	—	13	18	31
90 a 99	3	1	4	—	—	—	—	—	—	3	1	4
100 e +	—	—	—	—	—	—	—	—	—	—	—	—
Idade ignorada Âge Inconnu	9	16	25	—	—	—	16	11	27	25	27	52
TOTAL GERAL..... TOTAL GÉNÉRAL	5.668	4.867	10.535	—	—	—	19	11	30	5.687	4.878	10.565

CONVENÇÃO
CONVENTION

Homens } H
Hommes }
Mulheres } M
Femmes }
Total } T
Total }

População do Município de Regeneração, Estado do Piahy, segundo o sexo, a idade e a nacionalidade

Population du Municipie de Regeneração, de l'État de Piahy, d'après le sexe, l'âge et la nationalité

IDADE ÂGE	Brazileiros Brésiliens			Estrangeiros Étrangers			Nacionalidade ignorada Nationalité inconnue			Total Total		
	H	M	T	H	M	T	H	M	T	H	M	T
	Dias..... Jours	13	29	42	—	—	—	—	—	—	13	29
Mezes..... Mois	198	199	397	—	—	—	—	—	—	198	199	397
Annos Ans	1.....	194	223	417	—	—	—	—	—	194	223	417
	2.....	244	237	481	—	—	—	—	—	244	237	481
	3.....	264	276	540	—	—	—	—	—	264	276	540
	4.....	216	235	451	—	—	—	—	—	216	235	451
	5.....	233	257	490	—	—	—	—	—	233	257	490
	6.....	246	254	500	—	—	—	—	—	246	254	500
	7.....	257	271	528	—	—	—	—	—	257	271	528
	8.....	334	283	617	—	—	—	—	—	334	283	617
	9.....	227	189	416	—	—	—	—	—	227	189	416
	10 a 14	1.103	1.118	2.221	—	—	—	—	—	1.103	1.118	2.221
	15 a 20	1.034	1.108	2.142	—	—	—	—	—	1.034	1.108	2.142
	21 a 24	520	574	1.094	—	—	—	—	—	520	574	1.094
	25 a 29	523	703	1.226	—	—	—	—	—	523	703	1.226
	30 a 39	949	924	1.873	—	—	—	—	—	949	924	1.873
	40 a 49	563	598	1.161	—	—	—	—	—	563	598	1.161
	50 a 59	376	344	720	—	—	—	—	—	376	344	720
	60 a 69	206	227	433	—	—	—	—	—	206	227	433
	70 a 79	72	78	150	—	—	—	—	—	72	78	150
	80 a 89	24	25	49	—	—	—	—	—	24	25	49
90 a 99	9	5	14	—	—	—	—	—	9	5	14	
100 e +	2	1	3	—	—	—	—	—	2	1	3	
Idade ignorada Âge inconnu	5	2	7	—	—	—	14	7	21	19	9	28
TOTAL GERAL..... TOTAL GÉNÉRAL	7.812	8.160	15.972	—	—	—	14	7	21	7.826	8.167	15.993

CONVENÇÃO
CONVENTION

Homens
Hommes } H

Mulheres
Femmes } M

Total
Total } T

População do Município de Santa Philomena, Estado do Piauí, segundo
o sexo, a idade e a nacionalidade

Population du Municip de Santa Philomena, de l'État de Piauí, d'après
le sexe, l'âge et la nationalité

IDADE ÂGE	Brazileiros Brésiliens			Estrangeiros Étrangers			Nacionalidade ignorada Nationalité inconnue			Total Total		
	H	M	T	H	M	T	H	M	T	H	M	T
	Dias Jours	5	6	11	—	—	—	—	—	—	5	6
Mezes Mois	73	62	135	—	—	—	—	—	—	73	62	135
1.....	63	63	126	—	—	—	—	—	—	63	63	126
2.....	82	99	181	—	—	—	—	—	—	82	99	181
3.....	94	79	173	—	—	—	—	—	—	94	79	173
4.....	87	74	161	—	—	—	—	—	—	87	74	161
5.....	81	85	166	—	—	—	—	—	—	81	85	166
6.....	85	66	151	—	—	—	—	—	—	85	66	151
7.....	91	78	169	—	—	—	—	—	—	91	78	169
8.....	88	76	164	—	—	—	—	—	—	88	76	164
9.....	62	58	120	—	—	—	—	—	—	62	58	120
10 a 14	354	367	721	—	—	—	—	—	—	354	367	721
15 a 20	394	372	766	—	—	—	—	—	—	394	372	766
21 a 24	142	146	288	—	—	—	—	—	—	142	146	288
25 a 29	182	204	386	—	—	—	—	—	—	182	204	386
30 a 39	274	293	567	—	—	—	—	—	—	274	293	567
40 a 49	218	200	418	1	—	1	—	—	—	219	200	419
50 a 59	123	103	226	—	—	—	—	—	—	123	103	226
60 a 69	40	54	94	—	—	—	—	—	—	40	54	94
70 a 79	24	22	46	—	—	—	—	—	—	24	22	46
80 a 89	7	7	14	—	—	—	—	—	—	7	7	14
90 a 99	2	2	4	—	—	—	—	—	—	2	2	4
100 e +	—	3	3	—	—	—	—	—	—	—	3	3
Idade ignorada Âge inconnu	1	1	2	—	—	—	—	—	—	1	1	2
TOTAL GERAL..... TOTAL GÉNÉRAL	2.572	2.520	5.092	1	—	1	—	—	—	2.573	2.520	5.093

CONVENÇÃO
CONVENTION

{ Homens } H
{ Hommes }
{ Mulheres } M
{ Femmes }
{ Total } T
{ Total }

População do Município de Santo Antonio de Gilbués, Estado do Piauh,
segundo o sexo, a idade e a nacionalidade

Population du Municipè de Santo Antonio de Gilbués, de l'État de Piauh,
d'après le sexe, l'âge et la nationalité

IDADE ÂGE	Brazileiros Brésiliens			Estrangeiros Étrangers			Nacionalidade ignorada Nationalité inconnue			Total Total		
	H	M	T	H	M	T	H	M	T	H	M	T
Dias Jours	10	9	19	—	—	—	—	—	—	10	9	19
Mezes Mois	86	95	181	—	—	—	—	—	—	86	95	181
Annos Ans	1.....	93	96	189	—	—	—	—	—	93	96	189
	2.....	138	102	240	—	—	—	—	—	138	102	240
	3.....	127	111	238	—	—	—	—	—	127	111	238
	4.....	134	79	213	—	—	—	—	—	134	79	213
	5.....	149	144	293	—	—	—	—	—	149	144	293
	6.....	150	113	263	—	—	—	—	—	150	113	263
	7.....	178	117	295	—	—	—	—	—	178	117	295
	8.....	192	143	335	—	—	—	—	—	192	143	335
	9.....	129	83	212	—	—	—	—	—	129	83	212
	10 a 14	677	570	1.247	—	—	—	—	—	677	570	1.247
	15 a 20	731	685	1.416	—	—	—	—	—	731	685	1.416
	21 a 24	223	203	426	—	—	—	—	—	223	203	426
	25 a 29	336	335	671	—	—	—	—	—	336	335	671
	30 a 39	531	511	1.042	—	—	—	—	—	531	511	1.042
	40 a 49	312	315	627	1	—	—	1	—	313	315	628
	50 a 59	177	201	378	—	—	—	—	—	177	201	378
60 a 69	74	81	155	—	—	—	—	—	74	81	155	
70 a 79	18	42	60	—	—	—	—	—	18	42	60	
80 a 89	8	9	17	—	—	—	—	—	8	9	17	
90 a 99	2	5	7	—	—	—	—	—	2	5	7	
100 e +	—	3	3	—	—	—	—	—	—	3	3	
Idade ignorada Âge inconnu	1	—	1	—	—	—	—	—	1	—	1	
TOTAL GERAL..... TOTAL GÉNÉRAL	4.476	4.052	8.528	1	—	—	1	—	—	4.477	4.052	8.529

CONVENÇÃO
CONVENTION

Homens } H
Hommes }
Mulheres } M
Femmes }
Total } T
Total }

**População do Município de São João do Piauí, Estado do Piauí,
segundo o sexo, a idade e a nacionalidade**

Population du Município de São João do Piauí, de l'État de Piauí,
d'après le sexe, l'âge et la nationalité

IDADE ÂGE	Brazileiros Brésiliens			Estrangeiros Étrangers			Nacionalidade ignorada Nationalité inconnue			Total Total		
	H	M	T	H	M	T	H	M	T	H	M	T
	Dias..... Jours	10	11	21	—	—	—	—	—	—	10	11
Mezes..... Mois	171	196	367	—	—	—	—	—	—	171	196	367
1.....	255	283	538	—	—	—	—	—	—	255	283	538
2.....	289	302	591	—	—	—	—	—	—	289	302	591
3.....	243	290	533	—	—	—	—	—	—	243	290	533
4.....	224	256	480	—	—	—	—	—	—	224	256	480
5.....	318	269	587	—	—	—	—	—	—	318	269	587
6.....	278	288	566	—	—	—	—	—	—	278	288	566
7.....	297	335	632	—	—	—	—	—	—	297	335	632
8.....	360	325	685	—	—	—	—	—	—	360	325	685
9.....	186	262	448	—	—	—	—	—	—	186	262	448
10 a 14	1.228	1.263	2.491	—	—	—	—	—	—	1.228	1.263	2.491
15 a 20	1.131	1.307	2.438	—	—	—	—	—	—	1.131	1.307	2.438
21 a 24	475	561	1.036	—	—	—	—	—	—	475	561	1.036
25 a 29	625	717	1.342	—	—	—	—	—	—	625	717	1.342
30 a 39	1.036	894	1.930	—	—	—	—	—	—	1.036	894	1.930
40 a 49	624	563	1.187	—	—	—	—	—	—	624	563	1.187
50 a 59	325	322	647	—	—	—	—	—	—	325	322	647
60 a 69	168	184	352	—	—	—	—	—	—	168	184	352
70 a 79	69	63	132	—	—	—	—	—	—	69	63	132
80 a 89	19	27	46	—	—	—	—	—	—	19	27	46
90 a 99	3	9	12	—	—	—	—	—	—	3	9	12
100 e +	2	2	4	—	—	—	—	—	—	2	2	4
Idade ignorada Âge inconnu	7	3	10	—	—	—	2	2	4	9	5	14
TOTAL GERAL..... TOTAL GÉNÉRAL	8.343	8.732	17.075	—	—	—	2	2	4	8.345	8.734	17.079

CONVENÇÃO
CONVENTION

Homens } H
Hommes }
Mulheres } M
Femmes }
Total } T
Total }

População do Município de São Pedro, Estado do Piauí, segundo o sexo, a idade e a nacionalidade

Population du Municipie de São Pedro, de l'État de Piauí, d'après le sexe, l'âge et la nationalité

IDADE ÂGE	Brazileiros Brésiliens			Estrangeiros Étrangers			Nacionalidade ignorada Nationalité inconnue			Total Total		
	H	M	T	H	M	T	H	M	T	H	M	T
Dias..... Jours	14	7	21	—	—	—	—	—	—	14	7	21
Mezes..... Mois	173	193	366	—	—	—	—	—	—	173	193	366
1.....	167	188	355	—	—	—	—	—	—	167	188	355
2.....	210	204	414	—	—	—	—	—	—	210	204	414
3.....	225	233	458	—	—	—	—	—	—	225	233	458
4.....	201	182	383	—	—	—	—	—	—	201	182	383
5.....	279	206	485	—	—	—	—	—	—	279	206	485
6.....	206	233	439	—	—	—	—	—	—	206	233	439
7.....	248	229	477	—	—	—	—	—	—	248	229	477
8.....	266	262	528	—	—	—	—	—	—	266	262	528
9.....	163	170	333	—	—	—	—	—	—	163	170	333
10 a 14	1.026	934	1.960	—	—	—	—	—	—	1.026	934	1.960
Annos Ans	15 a 20	958	1.076	2.034	—	—	—	—	—	958	1.076	2.034
21 a 24	403	493	896	—	—	—	—	—	—	403	493	896
25 a 29	496	638	1.134	—	—	—	—	—	—	496	638	1.134
30 a 39	799	806	1.605	—	—	—	—	—	—	799	806	1.605
40 a 49	513	488	1.001	2	—	—	2	—	—	515	488	1.003
50 a 59	299	339	638	—	—	—	—	—	—	299	339	638
60 a 69	167	161	328	—	—	—	—	—	—	167	161	328
70 a 79	55	78	133	—	—	—	—	—	—	55	78	133
80 a 89	17	32	49	—	—	—	—	—	—	17	32	49
90 a 99	3	11	14	—	—	—	—	—	—	3	11	14
100 e +	1	1	2	—	—	—	—	—	—	1	1	2
Idade ignorada Âge inconnu	5	3	8	—	—	—	—	—	—	5	3	8
TOTAL GERAL..... TOTAL GÉNÉRAL	6.894	7.167	14.061	2	—	—	2	—	—	6.896	7.167	14.063

CONVENÇÃO
CONVENTIONHomens
Hommes } H
Mulheres
Femmes } M
Total
Total } T**População do Município de São Raymundo Nonato, Estado do Piauí,
segundo o sexo, a idade e a nacionalidade**Population du Municipie de São Raymundo Nonato, de l'État de Piauí,
d'après le sexe, l'âge et la nationalité

IDADE ÂGE	Brasileiros Brésiliens			Estrangeiros Étrangers			Nacionalidade ignorada Nationalité inconnue			Total Total			
	H	M	T	H	M	T	H	M	T	H	M	T	
Dias..... Jours	20	20	40	—	—	—	—	—	—	20	20	40	
Mezes..... Mois	265	254	519	—	—	—	—	—	—	265	254	519	
1.....	324	316	640	—	—	—	—	—	—	324	316	640	
2.....	389	382	771	—	—	—	—	—	—	389	382	771	
3.....	389	373	762	—	—	—	—	—	—	389	373	762	
4.....	310	330	640	—	—	—	—	—	—	310	330	640	
5.....	400	378	778	—	—	—	—	—	—	400	378	778	
6.....	367	361	728	—	—	—	—	—	—	367	361	728	
7.....	386	398	784	—	—	—	—	—	—	386	398	784	
8.....	503	354	857	—	—	—	—	—	—	503	354	857	
9.....	281	299	580	—	—	—	—	—	—	281	299	580	
10 a 14	1.488	1.359	2.847	—	—	—	—	1	1	1.488	1.360	2.848	
15 a 20	1.232	1.387	2.619	—	—	—	—	—	—	1.232	1.387	2.619	
21 a 24	677	605	1.282	—	—	—	—	—	—	677	605	1.282	
25 a 29	657	631	1.288	—	—	—	—	2	2	659	631	1.290	
30 a 39	995	946	1.941	—	—	—	—	1	1	996	946	1.942	
40 a 49	689	630	1.319	—	—	—	—	—	—	689	630	1.319	
50 a 59	423	328	751	—	—	—	—	—	—	423	328	751	
60 a 69	197	212	409	—	—	—	—	—	—	197	212	409	
70 a 79	83	113	196	—	—	—	—	—	—	83	113	196	
80 a 89	32	29	61	—	—	—	—	—	—	32	29	61	
90 a 99	5	12	17	—	—	—	—	—	—	5	12	17	
100 e +	3	2	5	—	—	—	—	—	—	3	2	5	
Idade ignorada Âge inconnu	5	7	12	—	—	—	—	1	1	5	8	13	
TOTAL GERAL..... TOTAL GÉNÉRAL	10.120	9.726	19.846	—	—	—	—	3	2	5	10.123	9.728	19.851

CONVENÇÃO
CONVENTION

Homens
Hommes } H
Mulheres
Femmes } M
Total
Total } T

População do Município de Simplicio Mendes, Estado do Piahy, segundo o sexo, a idade e a nacionalidade

Population du Municipie de Simplicio Mendes, de l'État de Piahy, d'après le sexe, l'âge et la nationalité

IDADE ÂGE	Brazileiros Brésiliens			Estrangeiros Étrangers			Nacionalidade ignorada Nationalité inconnue			Total Total		
	H	M	T	H	M	T	H	M	T	H	M	T
	Dias Jours	1	7	8	—	—	—	—	—	—	1	7
Mezes Mois	100	122	222	—	—	—	—	—	—	100	122	222
1.....	132	145	277	—	—	—	—	—	—	132	145	277
2.....	170	166	336	—	—	—	—	—	—	170	166	336
3.....	134	141	275	—	—	—	—	—	—	134	141	275
4.....	109	102	211	—	—	—	—	—	—	109	102	211
5.....	180	144	324	—	—	—	—	—	—	180	144	324
6.....	200	163	363	—	—	—	—	—	—	200	163	363
7.....	171	174	345	—	—	—	—	—	—	171	174	345
8.....	200	159	359	—	—	—	—	—	—	200	159	359
9.....	146	128	274	—	—	—	—	—	—	146	128	274
10 a 14	679	699	1.378	—	—	—	—	—	—	679	699	1.378
15 a 20	581	656	1.237	—	—	—	—	—	—	581	656	1.237
21 a 24	297	321	618	—	—	—	—	—	—	297	321	618
25 a 29	308	354	662	—	—	—	—	—	—	308	354	662
30 a 39	498	494	992	1	—	1	—	—	—	499	494	993
40 a 49	309	295	604	—	—	—	—	—	—	309	295	604
50 a 59	185	164	349	—	—	—	—	—	—	185	164	349
60 a 69	94	109	203	—	—	—	—	—	—	94	109	203
70 a 79	26	56	82	—	—	—	—	—	—	26	56	82
80 a 89	12	17	29	—	—	—	—	—	—	12	17	29
90 a 99	2	7	9	—	—	—	—	—	—	2	7	9
100 e +	—	1	1	—	—	—	—	—	—	—	1	1
Idade ignorada Âge inconnu	1	7	8	—	—	—	—	1	1	1	8	9
TOTAL GERAL..... TOTAL GÉNÉRAL	4.535	4.631	9.166	1	—	1	—	1	1	4.536	4.632	9.168

CONVENÇÃO
CONVENTION

Homens
Hommes } H

Mulheres
Femmes } M

Total
Total } T

**População do Município de Therezina, Estado do Piauí, segundo o sexo,
a idade e a nacionalidade**

Population du Municipie de Therezina, de l'État de Piauí, d'après
le sexe, l'âge et la nationalité

IDADE ÂGE	Brazileiros Brésiliens			Estrangeiros Étrangers			Nacionalidade ignorada Nationalité inconnue			Total Total		
	H	M	T	H	M	T	H	M	T	H	M	T
Dias Jours	64	74	138	—	—	—	—	—	—	64	74	138
Mezes Mois	768	760	1.528	—	—	—	—	—	—	768	760	1.528
1.....	633	645	1.278	—	—	—	—	—	—	633	645	1.278
2.....	837	833	1.670	—	—	—	1	—	1	838	833	1.671
3.....	750	847	1.597	—	—	—	—	—	—	750	847	1.597
4.....	693	758	1.451	—	—	—	1	—	1	694	758	1.452
5.....	802	826	1.628	1	—	1	—	1	1	803	827	1.630
6.....	804	839	1.643	—	—	—	1	—	1	805	839	1.644
7.....	945	952	1.897	—	—	—	1	1	2	946	953	1.899
8.....	955	1.004	1.959	—	—	—	1	2	3	956	1.006	1.962
9.....	722	692	1.414	—	—	—	1	—	1	723	692	1.415
10 a 14	3.854	3.979	7.833	2	—	2	4	—	4	3.860	3.979	7.839
15 a 20	4.198	4.683	8.881	8	5	13	—	1	1	4.206	4.689	8.895
21 a 24	2.075	2.247	4.322	9	8	17	2	1	3	2.086	2.256	4.342
25 a 29	2.152	2.661	4.813	14	13	27	—	—	—	2.166	2.674	4.840
30 a 39	3.058	3.249	6.307	24	10	34	1	4	5	3.083	3.263	6.346
40 a 49	1.870	2.248	4.118	7	2	9	1	—	1	1.878	2.250	4.128
50 a 59	1.282	1.342	2.624	7	2	9	—	1	1	1.289	1.345	2.634
60 a 69	651	765	1.416	5	2	7	—	—	—	656	767	1.423
70 a 79	203	286	489	—	1	1	—	—	—	203	287	490
80 a 89	60	109	169	—	—	—	—	—	—	60	109	169
90 a 99	17	38	55	—	—	—	1	—	1	18	38	56
100 e +	7	12	19	—	—	—	—	—	—	7	12	19
Idade ignorada Âge inconnu	53	42	95	—	—	—	7	3	10	60	45	105
TOTAL GERAL..... TOTAL GÉNÉRAL	27.453	29.891	57.344	77	43	120	22	14	36	27.552	29.948	57.500

CONVENÇÃO
CONVENTION

Homens } H
Hommes }
Mulheres } M
Femmes }
Total } T
Total }

População do Município de União, Estado do Piahy, segundo o
sexo, a idade e a nacionalidade

Population du Municip de União, de l'État de Piahy, d'après
le sexe, l'âge et la nationalité

IDADE ÂGE	Brazileiros Brésiliens			Estrangeiros Étrangers			Nacionalidade ignorada Nationalité inconnue			Total Total		
	H	M	T	H	M	T	H	M	T	H	M	T
Dias..... Jours	7	10	17	—	—	—	—	—	—	7	10	17
Mezes..... Mois	212	247	459	—	—	—	—	—	—	212	247	459
1.....	332	317	649	—	—	—	—	—	—	332	317	649
2.....	356	324	680	—	—	—	—	—	—	356	324	680
3.....	338	337	675	—	—	—	—	—	—	338	337	675
4.....	287	328	615	—	—	—	—	—	—	287	328	615
5.....	378	356	734	—	—	—	—	—	—	378	356	734
6.....	364	356	720	—	—	—	—	—	—	364	356	720
7.....	332	375	707	—	—	—	—	—	—	332	375	707
8.....	393	377	770	—	—	—	—	—	—	393	377	770
9.....	283	260	543	—	—	—	—	—	—	283	260	543
10 a 14	1.496	1.443	2.939	—	—	—	—	—	—	1.496	1.443	2.939
15 a 20	1.432	1.547	2.979	—	—	—	—	—	—	1.432	1.547	2.979
21 a 24	716	803	1.519	—	—	—	—	—	—	716	803	1.519
25 a 29	773	929	1.702	—	—	—	—	—	—	773	929	1.702
30 a 39	1.168	1.150	2.318	1	—	—	1	—	—	1.169	1.150	2.319
40 a 49	728	795	1.523	—	—	—	—	—	—	728	795	1.523
50 a 59	504	502	1.006	—	—	—	—	—	—	504	502	1.006
60 a 69	311	281	592	—	—	—	—	—	—	311	281	592
70 a 79	106	104	210	—	—	—	—	—	—	106	104	210
80 a 89	25	29	54	—	—	—	—	—	—	25	29	54
90 a 99	6	18	24	—	—	—	—	—	—	6	18	24
100 e +	1	1	2	—	—	—	—	—	—	1	1	2
Idade ignorada Âge inconnu	2	—	2	—	—	—	—	—	—	2	—	2
TOTAL GERAL..... TOTAL GÉNÉRAL	10.550	10.889	21.439	1	—	—	1	—	—	10.551	10.889	21.440

CONVENÇÃO
CONVENTION

{ Homens
Hommes } H

{ Mulheres
Femmes } M

{ Total
Total } T

População do Município de Urussuhy, Estado do Piahy, segundo
o sexo, a idade e a nacionalidade

Population du Municipie de Urussuhy, de l'État de Piahy,
d'après le sexe, l'âge et la nationalité

IDADE ÂGE	Brazileiros Brésiliens			Estrangeiros Étrangers			Nacionalidade ignorada Nationalité inconnue			Total Total		
	H	M	T	H	M	T	H	M	T	H	M	T
	Dias..... Jours	17	14	31	—	—	—	—	—	—	17	14
Mezes..... Mois	119	118	237	—	—	—	—	—	—	119	118	237
1.....	148	144	292	—	—	—	—	—	—	148	144	292
2.....	163	171	334	—	—	—	—	—	—	163	171	334
3.....	213	175	388	—	—	—	—	—	—	213	175	388
4.....	157	154	311	—	—	—	—	—	—	157	154	311
5.....	191	191	382	—	—	—	—	—	—	191	191	382
6.....	181	153	334	—	—	—	—	—	—	181	153	334
7.....	157	191	348	—	—	—	—	—	—	157	191	348
8.....	205	179	384	—	—	—	—	—	—	205	179	384
9.....	133	146	279	—	—	—	—	—	—	133	146	279
10 a 14	616	652	1.268	—	—	—	—	—	—	616	652	1.268
Annos Ans	15 a 20	629	693	1.322	—	—	—	—	—	629	693	1.322
21 a 24	291	286	577	—	—	—	—	—	—	291	286	577
25 a 29	387	451	838	—	—	—	—	—	—	387	451	838
30 a 39	643	715	1.358	1	—	—	1	—	—	644	715	1.359
40 a 49	356	345	701	1	—	—	1	—	—	357	345	702
50 a 59	178	157	335	—	—	—	—	—	—	178	157	335
60 a 69	79	102	181	—	—	—	—	—	—	79	102	181
70 a 79	31	32	63	—	—	—	—	—	—	31	32	63
80 a 89	6	6	12	—	—	—	—	—	—	6	6	12
90 a 99	1	4	5	—	—	—	—	—	—	1	4	5
100 e +	—	1	1	—	—	—	—	—	—	—	1	1
Idade ignorada Âge inconnu	7	7	14	—	—	—	—	—	—	7	7	14
TOTAL GERAL..... TOTAL GÉNÉRAL	4.908	5.087	9.995	2	—	—	2	—	—	4.910	5.087	9.997

CONVENÇÃO
CONVENTION

Homens } H
Hommes }
Mulheres } M
Femmes }
Total } T
Total }

População do Município de Valença, Estado do Piauí, segundo o sexo, a idade e a nacionalidade

Population du Municip de Valença, de l'État de Piauí, d'après le sexe, l'âge et la nationalité

IDADE ÂGE	Brazileiros Brésiliens			Estrangeiros Étrangers			Nacionalidade ignorada Nationalité inconnue			Total Total		
	H	M	T	H	M	T	H	M	T	H	M	T
Dias..... Jours	19	21	40	—	—	—	—	—	—	19	21	40
Mezes..... Mois	452	427	879	—	—	—	—	—	—	452	427	879
1.....	513	539	1.052	—	—	—	—	—	—	513	539	1.052
2.....	589	562	1.151	—	—	—	—	—	—	589	562	1.151
3.....	652	578	1.230	—	—	—	—	—	—	652	578	1.230
4.....	454	444	898	—	—	—	—	—	—	454	444	898
5.....	515	509	1.024	—	—	—	—	—	—	515	509	1.024
6.....	555	531	1.086	—	—	—	—	—	—	555	531	1.086
7.....	588	595	1.183	—	—	—	—	—	—	588	595	1.183
8.....	706	643	1.349	—	—	—	—	—	—	706	643	1.349
9.....	459	452	911	—	—	—	—	—	—	459	452	911
10 a 14	2.599	2.409	5.008	—	—	—	—	—	—	2.599	2.409	5.008
15 a 20	2.361	2.487	4.848	—	—	—	—	—	—	2.361	2.487	4.848
21 a 24	1.155	1.251	2.406	—	—	—	—	—	—	1.155	1.251	2.406
25 a 29	1.281	1.471	2.752	—	—	—	—	—	—	1.281	1.471	2.752
30 a 39	1.975	1.851	3.826	—	—	—	—	—	—	1.975	1.851	3.826
40 a 49	1.199	1.142	2.341	—	—	—	—	—	—	1.199	1.142	2.341
50 a 59	799	743	1.542	—	—	—	—	—	—	799	743	1.542
60 a 69	416	372	788	—	—	—	—	—	—	416	372	788
70 a 79	130	144	274	—	—	—	—	—	—	130	144	274
80 a 89	38	62	100	—	—	—	—	—	—	38	62	100
90 a 99	9	17	26	—	—	—	—	—	—	9	17	26
100 e +	1	9	10	—	—	—	—	—	—	1	9	10
Idade ignorada Âge inconnu	7	10	17	—	—	—	—	1	1	7	11	18
TOTAL GERAL..... TOTAL GÉNÉRAL	17.472	17.269	34.741	—	—	—	—	1	1	17.472	17.270	34.742

CONVENÇÃO
CONVENTIONHomens
Hommes } H
Mulheres
Femmes } M
Total
Total } TPopulação total do Estado do Piauí, segundo o sexo, a idade
e a nacionalidadePopulation total de l'État de Piauí, d'après le sexe, l'âge
et la nationalité

IDADE ÂGE	Brazileiros Brésiliens			Estrangeiros Étrangers			Nacionalidade ignorada Nationalité inconnue			Total Total			
	H	M	T	H	M	T	H	M	T	H	M	T	
Dias..... Jours	490	513	1.003	—	—	—	—	—	—	490	513	1.003	
Mezes..... Mois	7.744	7.756	15.500	—	—	—	1	—	1	7.745	7.756	15.501	
Anos Ans	1.....	8.429	8.438	16.867	—	—	—	—	—	8.429	8.438	16.867	
	2.....	10.080	9.891	19.971	—	—	—	2	—	2	10.082	9.891	19.973
	3.....	10.185	10.023	20.208	—	—	—	—	1	1	10.185	10.024	20.209
	4.....	8.510	8.571	17.081	—	—	—	1	—	1	8.511	8.571	17.082
	5.....	10.130	9.710	19.840	2	—	2	—	2	2	10.132	9.712	19.844
	6.....	10.252	9.672	19.924	—	—	—	1	—	1	10.253	9.672	19.925
	7.....	10.627	10.526	21.153	—	—	—	1	2	3	10.628	10.528	21.156
	8.....	12.176	11.126	23.302	—	—	—	2	2	4	12.178	11.128	23.306
	9.....	7.738	7.688	15.426	—	—	—	3	—	3	7.741	7.688	15.429
	10 a 14	43.419	41.541	84.960	2	1	3	6	4	10	43.427	41.546	84.973
	15 a 20	41.308	45.101	86.409	16	9	25	1	3	4	41.325	45.113	86.438
	21 a 24	19.619	20.924	40.543	20	12	32	37	2	39	19.676	20.938	40.614
	25 a 29	22.519	25.399	47.918	39	29	68	5	1	6	22.563	25.429	47.992
	30 a 39	34.702	33.459	68.161	77	18	95	3	4	7	34.782	33.481	68.263
40 a 49	20.680	20.758	41.438	37	14	51	1	—	1	20.718	20.772	41.490	
50 a 59	13.214	12.654	25.868	16	6	22	1	2	3	13.231	12.662	25.893	
60 a 69	7.132	7.149	14.281	14	4	18	—	—	—	7.146	7.153	14.299	
70 a 79	2.404	2.903	5.307	2	3	5	—	—	—	2.406	2.906	5.312	
80 a 89	722	1.022	1.744	—	1	1	—	—	—	722	1.023	1.745	
90 a 99	183	327	510	—	—	—	1	—	1	184	327	511	
100 e +	42	74	116	—	3	3	—	—	—	42	77	119	
Idade ignorada Âge inconnu	461	381	842	1	—	1	127	89	216	589	470	1.059	
TOTAL GERAL..... TOTAL GÉNÉRAL	302.766	305.606	608.372	226	100	326	193	112	305	303.185	305.818	609.003	

CONVENÇÃO
CONVENTION

Homens } H
Hommes }
Mulheres } M
Femmes }
Total } T
Total }

**População do Município de Angra dos Reis, Estado do Rio de Janeiro,
segundo o sexo, a idade e a nacionalidade**

Population du Municipè de Angra dos Reis, de l'État de Rio de Janeiro,
d'après le sexe, l'âge et la nationalité

IDADE ÂGE	Brazileiros Brésiliens			Estrangeiros Étrangers			Nacionalidade ignorada Nationalité inconnue			Total Total		
	H	M	T	H	M	T	H	M	T	H	M	T
	Dias..... Jours	14	10	24	—	—	—	—	—	—	14	10
Mezes..... Mois	300	242	542	—	—	—	—	—	—	300	242	542
1.....	262	227	489	—	—	—	—	—	—	262	227	489
2.....	365	348	713	—	—	—	—	—	—	365	348	713
3.....	337	323	660	—	—	—	—	—	—	337	323	660
4.....	345	340	685	—	—	—	—	—	—	345	340	685
5.....	343	271	614	—	1	1	—	—	—	343	272	615
6.....	273	278	551	—	—	—	—	—	—	273	278	551
7.....	317	293	610	—	—	—	—	—	—	317	293	610
8.....	311	282	593	—	1	1	—	—	—	311	283	594
9.....	203	186	389	—	—	—	—	—	—	203	186	389
10 a 14	1.159	1.105	2.264	5	3	8	—	—	—	1.164	1.108	2.272
15 a 20	1.257	1.336	2.593	10	3	13	1	—	1	1.268	1.339	2.607
21 a 24	785	707	1.492	29	4	33	—	—	—	814	711	1.525
25 a 29	935	887	1.822	52	8	60	—	—	—	987	895	1.882
30 a 39	1.448	1.146	2.594	140	12	152	1	1	2	1.589	1.159	2.748
40 a 49	989	977	1.966	82	12	94	—	—	—	1.071	989	2.060
50 a 59	684	551	1.235	38	6	44	—	—	—	722	557	1.279
60 a 69	359	340	699	31	1	32	—	—	—	390	341	731
70 a 79	147	156	303	7	—	7	—	—	—	154	156	310
80 a 89	39	51	90	2	—	2	—	—	—	41	51	92
90 a 99	9	13	22	—	—	—	—	—	—	9	13	22
100 e +	—	2	2	—	—	—	—	—	—	—	2	2
Idade ignorada Âge inconnu	4	2	6	—	—	—	4	—	4	8	2	10
TOTAL GERAL..... TOTAL GÉNÉRAL	10.885	10.073	20.958	396	51	447	6	1	7	11.287	10.125	21.412

CONVENÇÃO
CONVENTION

Homens	}	H
Hommes		
Mulheres	}	M
Femmes		
Total	}	T
Total		

População do Município de Araruama, Estado do Rio de Janeiro, segundo o sexo, a idade e a nacionalidade

Population du Municip de Araruama, de l'État de Rio de Janeiro, d'après le sexe, l'âge et la nationalité

IDADE ÂGE	Brazileiros Brésiliens			Estrangeiros Étrangers			Nacionalidade ignorada Nationalité inconnue			Total Total		
	H	M	T	H	M	T	H	M	T	H	M	T
	Dias..... Jours	20	15	35	—	—	—	—	—	—	20	15
Mezes..... Mois	326	324	650	—	1	1	1	—	1	327	325	652
1.....	331	348	679	—	—	—	—	—	—	331	348	679
2.....	380	424	804	—	—	—	—	—	—	380	424	804
3.....	440	439	879	1	1	2	—	—	—	441	440	881
4.....	476	451	927	1	—	1	1	1	2	478	452	930
5.....	367	395	762	—	—	—	—	—	—	367	395	762
6.....	438	399	837	2	—	2	1	—	1	441	399	840
7.....	403	449	852	—	1	1	1	—	1	401	450	854
8.....	431	433	864	—	—	—	1	—	1	432	433	865
9.....	332	317	649	4	—	4	—	—	—	336	317	653
10 a 14	1.638	1.803	3.441	10	4	14	—	1	1	1.648	1.808	3.456
Annos Ans 15 a 20	1.433	1.851	3.284	8	12	20	—	3	3	1.441	1.866	3.307
21 a 24	582	900	1.482	13	11	24	—	—	—	595	911	1.506
25 a 29	711	1.062	1.773	25	14	39	1	3	4	737	1.079	1.816
30 a 39	1.310	1.497	2.807	40	20	60	1	—	1	1.351	1.517	2.868
40 a 49	1.039	1.069	2.108	32	6	38	1	1	2	1.072	1.076	2.148
50 a 59	604	720	1.324	12	11	23	1	—	1	617	731	1.348
60 a 69	384	385	769	11	4	15	1	1	2	396	390	786
70 a 79	145	169	314	5	—	5	1	—	1	151	169	320
80 a 89	36	43	79	2	—	2	—	—	—	38	43	81
90 a 99	11	17	28	1	2	3	—	—	—	12	19	31
100 e +	3	3	6	—	1	1	—	—	—	3	4	7
Idade ignorada Âge inconnu	17	12	29	—	—	—	9	1	10	26	13	39
TOTAL GERAL..... TOTAL GÉNÉRAL	11.857	13.525	25.382	167	88	255	20	11	31	12.044	13.624	25.668

CONVENÇÃO
CONVENTION

Homens } H
Hommes }
Mulheres } M
Femmes }
Total } T
Total }

População do Município de Barra de São João, Estado do Rio de Janeiro, segundo o sexo, a idade e a nacionalidade

Population du Municipie de Barra de São João, de l'État de Rio de Janeiro, d'après le sexe, l'âge et la nationalité

IDADE ÂGE	Brazileiros Brésiliens			Estrangeiros Étrangers			Nacionalidade ignorada Nationalité inconnue			Total Total		
	H	M	T	H	M	T	H	M	T	H	M	T
	Dias..... Jours.....	9	12	21	—	—	—	—	—	—	9	12
Mezes..... Mois.....	209	212	421	—	—	—	—	—	—	209	212	421
1.....	188	176	364	—	—	—	—	—	—	188	176	364
2.....	243	255	498	—	—	—	—	—	—	243	255	498
3.....	245	245	490	—	—	—	—	—	—	245	245	490
4.....	196	235	431	—	—	—	—	—	—	196	235	431
5.....	211	239	450	—	—	—	—	—	—	211	239	450
6.....	164	209	373	—	—	—	—	—	—	164	209	373
7.....	233	204	437	—	—	—	—	—	—	233	204	437
8.....	240	219	459	—	—	—	—	—	—	240	219	459
9.....	156	167	323	—	—	—	—	—	—	156	167	323
10 a 14	937	825	1.762	—	—	—	—	—	—	937	825	1.762
15 a 20	896	930	1.826	—	2	2	—	—	—	896	932	1.828
21 a 24	421	500	921	1	1	2	—	—	—	422	501	923
25 a 29	486	544	1.030	7	2	9	—	—	—	493	546	1.039
30 a 39	785	782	1.567	14	2	16	—	—	—	799	784	1.583
40 a 49	613	455	1.068	11	9	20	—	—	—	624	464	1.088
50 a 59	342	375	717	7	2	9	—	—	—	349	377	726
60 a 69	220	194	414	7	1	8	—	—	—	227	195	422
70 a 79	89	91	180	2	—	2	—	—	—	91	91	182
80 a 89	19	31	50	1	—	1	—	—	—	20	31	51
90 a 99	10	13	23	—	—	—	—	—	—	10	13	23
100 e +	1	4	5	1	—	1	—	—	—	2	4	6
Idade ignorada Âge inconnu	4	5	9	1	—	1	—	—	—	5	5	10
TOTAL GERAL..... TOTAL GÉNÉRAL	6.917	6.922	13.839	52	19	71	—	—	—	6.969	6.941	13.910

CONVENÇÃO
CONVENTIONHomens } H
Hommes }
Mulheres } M
Femmes }
Total } T
Total }População do Município de Barra do Pirahy, Estado do Rio de Janeiro,
segundo o sexo, a idade e a nacionalidadePopulation du Municipie de Barra do Pirahy, de l'État de Rio de Janeiro,
d'après le sexe, l'âge et la nationalité

IDADE ÂGE	Brazileiros Brésiliens			Estrangeiros Étrangers			Nacionalidade ignorada Nationalité inconnue			Total Total		
	H	M	T	H	M	T	H	M	T	H	M	T
	Dias..... Jours	35	25	60	—	—	—	—	—	—	35	25
Mezes..... Mois	349	414	763	—	1	1	—	—	—	349	415	764
1.....	322	326	648	—	—	—	—	—	—	322	326	648
2.....	477	458	935	1	—	1	—	—	—	478	458	936
3.....	446	437	883	—	—	—	—	—	—	446	437	883
4.....	434	420	854	—	—	—	1	—	1	435	420	855
5.....	423	388	811	2	1	3	—	—	—	425	389	814
6.....	395	403	798	—	1	1	1	—	1	396	404	800
7.....	405	385	790	3	4	7	—	—	—	408	389	797
8.....	410	392	802	1	—	1	—	1	1	411	393	804
9.....	324	325	649	1	2	3	—	—	—	325	327	652
10 a 14	1.631	1.674	3.305	30	16	46	—	—	—	1.661	1.690	3.351
Annos Ans	15 a 20	1.745	1.950	3.695	50	23	73	—	—	1.795	1.973	3.768
21 a 24	953	1.077	2.030	43	22	65	—	—	—	996	1.099	2.095
25 a 29	1.136	1.155	2.291	98	54	152	—	—	—	1.234	1.209	2.443
30 a 39	1.575	1.524	3.099	191	84	275	1	2	3	1.767	1.610	3.377
40 a 49	1.051	1.051	2.102	186	86	272	—	—	—	1.237	1.137	2.374
50 a 59	671	662	1.333	136	53	189	—	—	—	807	715	1.522
60 a 69	398	386	784	70	29	99	—	1	1	468	416	884
70 a 79	148	156	304	44	17	61	—	—	—	192	173	365
80 a 89	42	52	94	15	3	18	—	—	—	57	55	112
90 a 99	9	17	26	3	1	4	—	1	1	12	19	31
100 e +	5	4	9	2	2	4	—	—	—	7	6	13
Idade ignorada Âge inconnu	19	9	28	3	—	3	7	8	15	29	17	46
TOTAL GERAL..... TOTAL GÉNÉRAL	13.403	13.690	27.093	879	399	1.278	10	13	23	14.292	14.102	28.394

CONVENÇÃO
CONVENTION

Homens } H
Hommes }
Mulheres } M
Femmes }
Total } T
Total }

População do Município de Barra Mansa, Estado do Rio de Janeiro,
segundo o sexo, a idade e a nacionalidade

Population du Municipie de Barra Mansa, de l'État de Rio de Janeiro,
d'après le sexe, l'âge et la nationalité

IDADE ÂGE	Brazileiros Brésiliens			Estrangeiros Étrangers			Nacionalidade ignorada Nationalité inconnue			Total Total		
	H	M	T	H	M	T	H	M	T	H	M	T
	Dias..... Jours	35	26	61	—	—	—	—	—	—	35	26
Mezes..... Mois	358	350	708	—	—	—	1	—	1	359	350	709
1.....	346	356	702	—	—	—	1	2	3	347	358	705
2.....	438	469	907	—	1	1	—	—	—	438	470	908
3.....	391	401	792	1	—	1	2	1	3	394	402	796
4.....	438	375	813	—	—	—	1	—	1	439	375	814
5.....	378	333	711	—	1	1	2	—	2	380	334	714
6.....	381	353	734	—	1	1	1	1	2	382	355	737
7.....	385	418	803	—	3	3	—	—	—	385	421	806
8.....	365	364	729	1	—	1	1	—	1	367	364	731
9.....	302	271	573	—	2	2	—	—	—	302	273	575
10 a 14	1.582	1.455	3.037	6	3	9	2	3	5	1.590	1.461	3.051
15 a 20	1.536	1.868	3.404	12	11	23	1	4	5	1.549	1.833	3.432
21 a 24	872	959	1.831	9	10	19	—	1	1	881	970	1.851
25 a 29	1.153	1.080	2.233	44	14	58	2	3	5	1.199	1.097	2.296
30 a 39	1.584	1.405	2.989	80	30	110	4	2	6	1.668	1.437	3.105
40 a 49	1.095	953	2.048	78	28	106	1	1	2	1.174	982	2.156
50 a 59	733	686	1.419	84	25	109	5	1	6	822	712	1.534
60 a 69	478	408	886	67	16	83	1	1	2	546	425	971
70 a 79	193	175	368	16	11	27	1	—	1	210	186	396
80 a 89	37	65	102	5	1	6	—	—	—	42	66	108
90 a 99	10	21	31	—	1	1	—	—	—	10	22	32
100 e +	3	9	12	4	4	8	—	—	—	7	13	20
Idade ignorada Âge Inconnu	42	46	88	1	—	1	12	13	25	55	59	114
TOTAL GERAL..... TOTAL GÉNÉRAL	13.135	12.846	25.981	408	162	570	38	33	71	13.581	13.041	26.622

CONVENÇÃO
CONVENTION

Homens } H
Hommes }
Mulheres } M
Femmes }
Total } T
Total }

População do Município de Bom Jardim, Estado do Rio de Janeiro,
segundo o sexo, a idade e a nacionalidade

Population du Municipie de Bom Jardim, de l'État de Rio de Janeiro,
d'après le sexe, l'âge et la nationalité

IDADE ÂGE	Brazileiros Brésiliens			Estrangeiros Étrangers			Nacionalidade ignorada Nationalité inconnue			Total Total		
	H	M	T	H	M	T	H	M	T	H	M	T
Dias..... Jours	31	19	50	—	—	—	—	—	—	31	19	50
Mezes..... Mois	321	301	622	—	—	—	—	—	—	321	301	622
1.....	272	284	556	—	—	—	—	—	—	272	284	556
2.....	355	389	744	—	1	1	—	—	—	355	390	745
3.....	345	366	711	—	1	1	—	—	—	345	367	712
4.....	334	341	675	1	2	3	—	—	—	335	343	678
5.....	315	342	657	—	—	—	—	—	—	315	342	657
6.....	308	296	604	1	—	1	—	—	—	309	296	605
7.....	320	334	654	—	—	—	—	—	—	320	334	654
8.....	342	306	648	—	1	1	—	—	—	342	307	649
9.....	271	268	539	—	—	—	—	—	—	271	268	539
10 a 14	1.304	1.216	2.520	3	3	6	—	1	1	1.307	1.220	2.527
15 a 20	1.184	1.420	2.604	5	3	8	—	—	—	1.189	1.423	2.612
21 a 24	622	697	1.319	10	12	22	—	—	—	632	709	1.341
25 a 29	775	741	1.516	33	30	63	—	—	—	808	771	1.579
30 a 39	1.044	806	1.850	92	54	146	—	—	—	1.136	860	1.996
40 a 49	629	488	1.117	91	54	145	—	—	—	720	542	1.262
50 a 59	388	333	721	85	41	126	—	—	—	473	374	847
60 a 69	218	188	406	64	32	96	—	—	—	282	220	502
70 a 79	77	84	161	20	21	41	—	—	—	97	105	202
80 a 89	21	27	48	7	—	7	—	—	—	28	27	55
90 a 99	6	7	13	1	—	1	—	—	—	7	7	14
100 e +	1	5	6	2	—	2	—	—	—	3	5	8
Idade ignorada Âge inconnu	8	4	12	—	—	—	1	—	1	9	4	13
TOTAL GERAL..... TOTAL GÉNÉRAL	9.491	9.262	18.753	415	255	670	1	1	2	9.907	9.518	19.425

CONVENÇÃO
CONVENTION

Homens } H
Hommes }
Mulheres } M
Femmes }
Total } T
Total }

População do Município de Cabo Frio, Estado do Rio de Janeiro, segundo o sexo, a idade e a nacionalidade

Population du Municipie de Cabo Frio, de l'État de Rio de Janeiro, d'après le sexe, l'âge et la nationalité

IDADE ÂGE	Brazileiros Brésiliens			Estrangeiros Étrangers			Nacionalidade Ignorada Nationalité inconnue			Total Total			
	H	M	T	H	M	T	H	M	T	H	M	T	
Dias..... Jours.....	17	22	39	—	—	—	—	—	—	17	22	39	
Mezes..... Mois.....	229	224	453	—	—	—	—	—	—	229	224	453	
Annos Ans	1.....	198	220	418	—	—	—	1	1	198	221	419	
	2.....	248	238	486	—	—	—	1	—	1	249	238	487
	3.....	263	241	504	—	—	—	2	—	2	265	241	506
	4.....	248	218	466	—	—	—	—	1	1	248	219	467
	5.....	242	229	471	—	—	—	1	—	1	243	229	472
	6.....	230	230	460	1	1	2	1	—	1	232	231	463
	7.....	246	269	515	—	1	1	4	—	4	250	270	520
	8.....	214	286	500	1	1	2	—	—	—	215	287	502
	9.....	216	204	420	1	—	1	1	1	2	218	205	423
	10 a 14	1.006	1.039	2.045	11	6	17	8	2	10	1.025	1.047	2.072
	15 a 20	983	1.109	2.092	19	11	30	—	7	7	1.002	1.127	2.129
	21 a 24	552	621	1.173	22	8	30	—	1	1	574	630	1.204
	25 a 29	523	674	1.197	46	13	59	—	3	3	569	690	1.259
30 a 39	871	956	1.827	67	29	96	4	4	8	942	989	1.931	
40 a 49	676	696	1.372	47	17	64	2	1	3	725	714	1.439	
50 a 59	407	421	828	30	14	44	2	2	4	439	437	876	
60 a 69	211	262	473	18	4	22	—	1	1	229	267	496	
70 a 79	98	112	210	7	2	9	1	—	1	106	114	220	
80 a 89	29	43	72	—	1	1	—	—	—	29	44	73	
90 a 99	9	13	22	—	—	—	—	—	—	9	13	22	
100 e +	1	—	1	—	—	—	—	—	—	1	—	1	
Idade ignorada Âge inconnu	—	1	1	—	—	—	1	—	1	1	1	2	
TOTAL GERAL..... TOTAL GÉNÉRAL	7.717	8.328	16.045	270	108	378	28	24	52	8.015	8.460	16.475	

CONVENÇÃO
CONVENTION

Homens	}	H
Hommes		
Mulheres	}	M
Femmes		
Total	}	T
Total		

População do Município de Cambucy, Estado do Rio de Janeiro, segundo o sexo, a idade e a nacionalidade

Population du Municipè de Cambucy, de l'État de Rio de Janeiro, d'après le sexe, l'âge et la nationalité

IDADE ÂGE	Brazileiros Brésiliens			Estrangeiros Étrangers			Nacionalidade ignorada Nationalité inconnue			Total Total			
	H	M	T	H	M	T	H	M	T	H	M	T	
	Dias Jours	54	47	101	—	—	—	—	—	—	54	47	101
Mezes Mois	485	497	982	1	2	3	—	—	—	486	499	985	
1.....	580	504	1.084	—	—	—	1	1	2	581	505	1.086	
2.....	763	710	1.473	—	3	3	1	—	1	764	713	1.477	
3.....	695	665	1.360	1	1	2	2	—	2	698	666	1.364	
4.....	655	637	1.292	1	—	1	—	1	1	656	638	1.294	
5.....	599	580	1.179	—	2	2	1	2	3	600	584	1.184	
6.....	632	613	1.245	1	1	2	6	1	7	639	615	1.254	
7.....	599	565	1.164	—	3	3	—	1	1	599	569	1.168	
8.....	654	614	1.268	1	1	2	1	1	2	656	616	1.272	
9.....	449	419	868	—	—	—	—	2	2	449	421	870	
10 a 14	2.446	2.306	4.752	10	7	17	9	8	17	2.465	2.321	4.786	
Annos Ans	15 a 20	2.186	2.645	4.831	16	19	35	2	1	3	2.204	2.665	4.869
21 a 24	1.183	1.355	2.538	28	17	45	2	2	4	1.213	1.374	2.587	
25 a 29	1.385	1.383	2.768	58	42	100	—	1	1	1.443	1.426	2.869	
30 a 39	1.816	1.508	3.324	131	74	205	—	4	4	1.947	1.586	3.533	
40 a 49	1.140	978	2.118	114	82	196	1	2	3	1.255	1.062	2.317	
50 a 59	713	652	1.365	96	61	157	—	—	—	809	713	1.522	
60 a 69	417	348	765	79	36	115	—	—	—	496	384	880	
70 a 79	134	136	270	36	22	58	1	1	2	171	159	330	
80 a 89	45	42	87	8	5	13	—	1	1	53	48	101	
90 a 99	6	23	29	4	2	6	—	—	—	10	25	35	
100 e +	4	5	9	1	1	2	—	—	—	5	6	11	
Idade ignorada Âge inconnu	18	14	32	3	—	3	4	3	7	25	17	42	
TOTAL GERAL..... TOTAL GÉNÉRAL	17.658	17.246	34.904	589	381	970	31	32	63	18.278	17.659	35.937	

CONVENÇÃO
CONVENTION

Homens
Hommes } H

Mulheres
Femmes } M

Total
Total } T

População do Município de Campos, Estado do Rio de Janeiro, segundo o sexo, a idade e a nacionalidade

Population du Muncipe de Campos, de l'État de Rio de Janeiro, d'après le sexe, l'âge et la nationalité

IDADE ÂGE	Brazileiros Brésiliens			Estrangeiros Étrangers			Nacionalidade ignorada Nationalité inconnue			Total Total		
	H	M	T	H	M	T	H	M	T	H	M	T
Dias Jours	140	164	304	—	—	—	—	—	—	140	164	304
Mezes Mois	2.219	2.184	4.403	1	1	2	—	—	—	2.220	2.185	4.405
1.....	2.183	2.290	4.473	1	3	4	2	—	2	2.186	2.293	4.479
2.....	3.078	2.963	6.041	2	2	4	1	—	1	3.081	2.965	6.046
3.....	2.872	2.933	5.805	3	2	5	1	—	1	2.876	2.935	5.811
4.....	2.684	2.741	5.425	4	3	7	—	1	1	2.688	2.745	5.433
5.....	2.848	2.652	5.500	3	10	13	—	—	—	2.851	2.662	5.513
6.....	2.590	2.701	5.291	5	2	7	—	1	1	2.595	2.704	5.299
7.....	2.551	2.641	5.192	6	4	10	—	—	—	2.557	2.645	5.202
8.....	2.746	2.637	5.383	4	6	10	1	—	1	2.751	2.643	5.394
9.....	2.153	2.142	4.295	2	2	4	—	—	—	2.155	2.144	4.299
10 a 14	11.074	10.716	21.790	38	37	75	3	1	4	11.115	10.754	21.869
15 a 20	11.089	13.160	24.249	58	55	113	4	—	4	11.151	13.215	24.366
21 a 24	6.197	6.508	12.705	84	41	125	2	1	3	6.283	6.550	12.833
25 a 29	6.993	7.314	14.307	193	85	278	1	1	2	7.187	7.400	14.587
30 a 39	9.693	9.639	19.332	445	203	648	2	2	4	10.140	9.844	19.984
40 a 49	6.940	6.376	13.316	392	149	541	1	1	2	7.333	6.526	13.859
50 a 59	3.988	3.904	7.892	265	90	355	—	2	2	4.253	3.996	8.249
60 a 69	2.249	2.279	4.528	156	72	228	1	—	1	2.406	2.351	4.757
70 a 79	797	983	1.780	58	32	90	—	1	1	855	1.016	1.871
80 a 89	257	344	601	15	10	25	1	1	2	273	355	628
90 a 99	94	122	216	1	1	2	—	—	—	95	123	218
100 e +	30	32	62	4	5	9	—	—	—	34	37	71
Idade ignorada Âge inconnu	121	91	212	7	4	11	79	71	150	207	166	373
TOTAL GERAL..... TOTAL GÉNÉRAL	85.586	87.516	173.102	1.747	819	2.566	99	83	182	87.432	88.418	175.850

CONVENÇÃO
CONVENTION

Homens	}	H
Hommes		
Mulheres	}	M
Femmes		
Total	}	T
Total		

População do Município de Cantagallo, Estado do Rio de Janeiro, segundo o sexo, a idade e a nacionalidade

Population du Municipie de Cantagallo, de l'État de Rio de Janeiro, d'après le sexe, l'âge et la nationalité

IDADE Âge	Brazileiros Brésiliens			Estrangeiros Étrangers			Nacionalidade ignorada Nationalité inconnue			Total Total		
	H	M	T	H	M	T	H	M	T	H	M	T
	Dias Jours	32	27	59	—	—	—	—	—	—	32	27
Mezes Mois	484	455	939	1	—	1	—	—	—	485	455	940
1.....	541	506	1.047	—	2	2	1	—	1	542	508	1.050
2.....	712	658	1.370	1	1	2	—	—	—	713	659	1.372
3.....	670	609	1.279	3	—	3	—	—	—	673	609	1.282
4.....	693	590	1.283	3	3	6	—	—	—	696	593	1.289
5.....	561	546	1.107	—	3	3	1	—	1	562	549	1.111
6.....	646	623	1.269	3	1	4	1	1	2	650	625	1.275
7.....	544	578	1.122	4	—	4	1	—	1	549	578	1.127
8.....	621	574	1.195	—	1	1	1	—	1	622	575	1.197
9.....	387	474	861	2	1	3	—	—	—	389	475	864
10 a 14	2.492	2.256	4.748	18	17	35	3	1	4	2.513	2.274	4.787
15 a 20	2.336	2.555	4.891	23	15	38	3	1	4	2.362	2.571	4.933
21 a 24	1.329	1.406	2.735	50	29	79	—	1	1	1.379	1.436	2.815
25 a 29	1.434	1.416	2.850	88	78	166	2	—	2	1.524	1.494	3.018
30 a 39	1.719	1.607	3.326	213	132	345	—	—	—	1.932	1.739	3.671
40 a 49	1.115	1.042	2.157	220	127	347	1	1	2	1.336	1.170	2.506
50 a 59	780	763	1.543	180	94	274	—	1	1	960	858	1.818
60 a 69	519	459	978	146	74	220	2	—	2	667	533	1.200
70 a 79	207	171	378	84	31	115	—	—	—	291	202	493
80 a 89	67	60	127	14	3	17	—	—	—	81	63	144
90 a 99	24	30	54	4	4	8	—	—	—	28	34	62
100 e +	3	5	8	1	2	3	—	—	—	4	7	11
Idade ignorada Âge inconnu	25	17	42	1	2	3	22	21	43	48	40	88
TOTAL GERAL TOTAL GÉNÉRAL	17.941	17.427	35.368	1.059	620	1.679	38	27	65	19.038	18.074	37.112

CONVENÇÃO
CONVENTION

Homens } H
Hommes }
Mulheres } M
Femmes }
Total } T
Total }

População do Município de Capivary, Estado do Rio de Janeiro, segundo o sexo, a idade e a nacionalidade

Population du Municipie de Capivary, de l'État de Rio de Janeiro, d'après le sexe, l'âge et la nationalité

IDADE ÂGE	Brazileiros Brésiliens			Estrangeiros Étrangers			Nacionalidade ignorada Nationalité inconnue			Total Total			
	H	M	T	H	M	T	H	M	T	H	M	T	
Dias Jours	21	26	47	—	—	—	—	—	—	21	26	47	
Mezes Mois	333	409	742	—	1	1	—	—	—	333	410	743	
Anos Ans	1.....	272	325	597	—	—	—	1	—	1	273	325	598
	2.....	372	445	817	—	—	—	—	—	372	445	817	
	3.....	402	428	830	—	—	—	—	—	402	428	830	
	4.....	343	396	739	—	1	1	—	—	343	397	740	
	5.....	383	349	732	—	1	1	1	—	1	384	350	734
	6.....	312	338	650	—	1	1	—	—	—	312	339	651
	7.....	374	378	752	—	—	—	1	—	1	375	378	753
	8.....	370	340	710	—	—	—	—	1	1	370	341	711
	9.....	290	328	618	2	—	2	—	—	—	292	328	620
	10 a 14	1.500	1.465	2.965	2	—	2	3	—	3	1.505	1.465	2.970
15 a 20	1.500	1.821	3.321	4	2	6	1	1	2	1.505	1.824	3.329	
21 a 24	882	999	1.881	1	2	3	1	—	1	884	1.001	1.885	
25 a 29	1.001	1.128	2.129	7	1	8	3	1	4	1.011	1.130	2.141	
30 a 39	1.482	1.502	2.984	8	12	20	—	3	3	1.490	1.517	3.007	
40 a 49	1.158	1.128	2.286	7	7	14	—	—	—	1.165	1.135	2.300	
50 a 59	770	629	1.399	6	2	8	—	1	1	776	632	1.408	
60 a 69	324	361	685	10	6	16	2	1	3	336	368	704	
70 a 79	125	149	274	7	1	8	—	—	—	132	150	282	
80 a 89	38	49	87	1	1	2	—	—	—	39	50	89	
90 a 99	10	15	25	1	—	1	—	—	—	11	15	26	
100 e +	4	2	6	1	—	1	—	—	—	5	2	7	
Idade ignorada Âge inconnu	5	7	12	—	—	—	1	1	2	6	8	14	
TOTAL GERAL..... TOTAL GÉNÉRAL	12.271	13.017	25.288	57	38	95	14	9	23	12.342	13.064	25.406	

CONVENÇÃO
CONVENTION

Homens	}	H
Hommes		
Mulheres	}	M
Femmes		
Total	}	T
Total		

População do Município de Carmo, Estado do Rio de Janeiro, segundo o sexo, a idade e a nacionalidade

Population du Municipie de Carmo, de l'État de Rio de Janeiro, d'après le sexe, l'âge et la nationalité

IDADE ÂGE	Brazileiros Brésiliens			Estrangeiros Étrangers			Nacionalidade ignorada Nationalité inconnue			Total Total		
	H	M	T	H	M	T	H	M	T	H	M	T
	Dias..... Jours	7	15	22	—	—	—	—	—	—	7	15
Mezes..... Mois	176	175	351	—	—	—	—	—	—	176	175	351
1.....	178	150	328	—	—	—	—	—	—	178	150	328
2.....	227	222	449	1	—	1	—	—	—	228	222	450
3.....	227	208	435	—	—	—	—	—	—	227	208	435
4.....	228	174	402	1	—	1	—	—	—	229	174	403
5.....	177	190	367	—	1	1	—	1	1	177	192	369
6.....	166	187	353	—	—	—	—	1	1	166	188	354
7.....	179	166	345	1	—	1	—	—	—	180	166	346
8.....	216	198	414	1	—	1	—	—	—	217	198	415
9.....	147	149	296	1	—	1	—	—	—	148	149	297
10 a 14	800	796	1.596	—	3	3	1	—	1	801	799	1.600
Annos Ans 15 a 20	755	911	1.666	5	2	7	—	—	—	760	913	1.673
21 a 24	426	454	880	7	3	10	—	—	—	433	457	890
25 a 29	593	478	1.071	14	6	20	—	1	1	607	485	1.092
30 a 39	908	636	1.544	41	26	67	1	—	1	950	662	1.612
40 a 49	563	410	973	72	21	93	—	1	1	635	432	1.067
50 a 59	399	321	720	80	22	102	1	—	1	480	343	823
60 a 69	261	168	429	58	6	64	—	1	1	319	175	494
70 a 79	109	59	168	31	4	35	—	—	—	140	63	203
80 a 89	30	14	44	6	2	8	—	—	—	36	16	52
90 a 99	7	6	13	2	—	2	—	—	—	9	6	15
100 e +	1	3	4	1	—	1	—	—	—	2	3	5
Idade ignorada Âge inconnu	14	12	26	—	—	—	2	2	4	16	14	30
TOTAL GERAL..... TOTAL GÉNÉRAL	6.794	6.102	12.896	322	96	418	5	7	12	7.121	6.205	13.326

CONVENÇÃO
CONVENTION

Homens } H
Hommes }
Mulheres } M
Femmes }
Total } T
Total }

População do Município de Duas Barras, Estado do Rio de Janeiro, segundo o sexo, a idade e a nacionalidade

Population du Municip. de Duas Barras, de l'État de Rio de Janeiro, d'après le sexe, l'âge et la nationalité

IDADE ÂGE	Brazileiros Brésiliens			Estrangeiros Étrangers			Nacionalidade ignorada Nationalité inconnue			Total Total		
	H	M	T	H	M	T	H	M	T	H	M	T
Dias..... Jours	10	12	22	—	—	—	—	—	—	10	12	22
Mezes..... Mois	210	209	419	—	—	—	—	—	—	210	209	419
Anos Ann	1.....	270	209	479	1	—	1	—	—	271	209	480
	2.....	368	275	643	—	—	—	—	—	368	275	643
	3.....	362	277	639	—	—	—	—	—	362	277	639
	4.....	329	270	599	—	2	2	—	—	329	272	601
	5.....	319	290	609	—	—	—	—	—	319	290	609
	6.....	329	271	600	1	—	1	—	—	330	271	601
	7.....	307	250	557	—	2	2	—	—	307	252	559
	8.....	358	304	662	1	—	1	—	—	359	304	663
	9.....	280	221	501	1	2	3	—	—	281	223	504
	10 a 14	1.374	1.138	2.512	20	17	37	—	—	1.394	1.155	2.549
15 a 20	1.373	1.311	2.684	52	25	77	—	—	1.425	1.336	2.761	
21 a 24	678	646	1.324	32	20	52	—	—	710	666	1.376	
25 a 29	861	740	1.601	42	46	88	—	—	903	786	1.689	
30 a 39	1.145	939	2.084	90	76	166	—	—	1.235	1.015	2.250	
40 a 49	791	574	1.365	104	67	171	—	—	895	641	1.536	
50 a 59	404	260	664	76	46	122	—	—	480	306	786	
60 a 69	221	160	381	40	20	60	—	1	1	261	181	442
70 a 79	68	59	127	19	8	27	—	—	—	57	67	154
80 a 89	19	19	38	5	—	5	—	—	—	24	19	43
90 a 99	1	6	7	2	1	3	—	—	—	3	7	10
100 e +	2	6	8	1	1	2	—	—	—	3	7	10
Idade ignorada Âge inconnu	23	10	33	6	—	6	5	1	6	34	11	45
TOTAL GERAL..... TOTAL GÉNÉRAL	10.102	8.456	18.558	493	333	826	5	2	7	10.600	8.791	19.391

CONVENÇÃO
CONVENTION

Homens	}	H
Hommes		
Mulheres	}	M
Femmes		
Total	}	T
Total		

População do Município de Iguassú, Estado do Rio de Janeiro, segundo
o sexo, a idade e a nacionalidade

Population du Municipie de Iguassú, de l'État de Rio de Janeiro, d'après
le sexe, l'âge et la nationalité

IDADE ÂGE	Brazileiros Brésiliens			Estrangeiros Étrangers			Nacionalidade ignorada Nationalité inconnue			Total Total			
	H	M	T	H	M	T	H	M	T	H	M	T	
	Dias..... Jours	37	24	61	—	—	—	—	—	—	37	24	61
Mezes..... Mois	418	465	883	3	1	4	1	1	2	422	467	889	
1.....	395	331	726	5	2	7	1	1	2	401	334	735	
2.....	476	465	941	1	7	8	1	—	1	478	472	950	
3.....	485	495	980	8	3	11	—	1	1	493	499	992	
4.....	457	452	909	3	2	5	—	—	—	460	454	914	
5.....	434	436	870	1	6	7	—	1	1	435	443	878	
6.....	448	495	943	6	3	9	1	—	1	455	498	953	
7.....	466	448	914	10	3	13	—	1	1	476	452	928	
8.....	497	441	938	4	12	16	—	2	2	501	455	956	
9.....	392	370	762	9	7	16	—	2	2	401	379	780	
10 a 14	1.880	1.760	3.640	63	57	120	3	4	7	1.946	1.821	3.767	
Annos Âns	15 a 20	2.015	1.946	3.961	90	43	133	5	6	11	2.110	1.995	4.105
21 a 24	1.193	1.087	2.280	57	37	94	2	1	3	1.252	1.125	2.377	
25 a 29	1.345	1.271	2.616	156	76	232	—	2	2	1.501	1.349	2.850	
30 a 39	2.148	1.727	3.875	439	187	626	—	6	6	2.587	1.920	4.507	
40 a 49	1.432	1.269	2.701	414	142	556	6	2	8	1.852	1.413	3.265	
50 a 59	815	710	1.525	232	92	324	—	1	1	1.047	803	1.850	
60 a 69	415	428	843	119	61	180	—	1	1	534	490	1.024	
70 a 79	148	154	302	33	14	47	1	—	1	182	168	350	
80 a 89	43	64	107	7	2	9	1	—	1	51	66	117	
90 a 99	17	12	29	1	2	3	—	—	—	18	14	32	
100 e +	7	11	18	1	1	2	—	—	—	8	12	20	
Idade ignorada Âge inconnu	32	19	51	7	2	9	21	15	36	60	36	96	
TOTAL GERAL..... TOTAL GÉNÉRAL	15.995	14.880	30.875	1.669	762	2.431	43	47	90	17.707	15.689	33.396	

CONVENÇÃO
CONVENTION

{ Homens } H
{ Hommes }
{ Mulheres } M
{ Femmes }
{ Total } T
{ Total }

População do Município de Itaborahy, Estado do Rio de Janeiro, segundo o sexo, a idade e a nacionalidade

Population du Municipie de Itaborahy, de l'État de Rio de Janeiro, d'après le sexe, l'âge et la nationalité

IDADE ÂGE	Brazileiros Brésiliens			Estrangeiros Étrangers			Nacionalidade Ignorada Nationalité inconnue			Total Total		
	H	M	T	H	M	T	H	M	T	H	M	T
	Dias..... Jours	20	23	43	—	—	—	—	—	—	20	23
Mezes..... Mois	318	271	589	—	—	—	—	—	—	318	271	589
1.....	371	339	710	1	—	—	1	—	—	372	339	711
2.....	462	448	910	1	2	—	3	—	—	465	450	913
3.....	443	426	869	—	—	—	—	—	—	443	426	869
4.....	421	448	869	—	—	—	—	—	—	421	448	869
5.....	444	427	871	—	1	—	1	—	—	444	428	872
6.....	404	406	810	1	1	—	2	—	—	405	407	812
7.....	400	430	830	—	1	—	1	—	—	400	431	831
8.....	442	403	845	—	—	—	—	—	—	442	403	845
9.....	338	320	658	—	—	—	—	—	—	338	320	658
10 a 14	1.867	1.645	3.512	6	3	—	9	—	—	1.873	1.648	3.521
15 a 20	1.736	1.829	3.565	19	1	—	20	—	—	1.755	1.830	3.585
21 a 24	821	950	1.771	6	5	—	11	1	—	828	955	1.783
25 a 29	1.053	1.091	2.144	13	3	—	16	—	—	1.066	1.094	2.160
30 a 39	1.783	1.512	3.295	36	9	—	45	—	—	1.819	1.521	3.340
40 a 49	1.241	1.112	2.353	25	7	—	32	—	—	1.266	1.119	2.385
50 a 59	748	720	1.468	25	7	—	32	—	—	773	727	1.500
60 a 69	430	427	857	10	2	—	12	—	—	440	429	869
70 a 79	158	161	319	7	3	—	10	—	—	165	164	329
80 a 89	55	78	133	5	—	—	5	—	—	60	78	138
90 a 99	18	26	44	1	1	—	2	—	—	19	27	46
100 e +	2	3	5	1	—	—	1	—	—	3	3	6
Idade ignorada Âge inconnu	34	24	58	—	—	—	18	10	28	52	34	86
TOTAL GERAL..... TOTAL GÉNÉRAL	14.009	13.519	27.528	157	46	203	19	10	29	14.185	13.575	27.760

CONVENÇÃO
CONVENTION

Homens } H
Hommes }
Mulheres } M
Femmes }
Total } T
Total

População do Município de Itaguahy, Estado do Rio de Janeiro, segundo
o sexo, a idade e a nacionalidade

Population du Municipè de Itaguahy, de l'Etat de Rio de Janeiro, d'après
le sexe, l'âge et la nationalité

IDADE ÂGE	Brazileiros Brésiliens			Estrangeiros Étrangers			Nacionalidade Ignorada Nationalité inconnue			Total Total		
	H	M	T	H	M	T	H	M	T	H	M	T
	Dias Jours	9	10	19	—	—	—	—	—	—	9	10
Mezes Mois	190	203	393	—	—	—	—	—	—	190	203	393
1.....	197	168	365	—	—	—	—	—	—	197	168	365
2.....	242	253	495	—	—	—	—	—	—	242	253	495
3.....	242	265	507	—	—	—	—	—	—	242	265	507
4.....	276	238	514	—	—	—	—	—	—	276	238	514
5.....	251	215	466	—	—	—	—	—	—	251	215	466
6.....	227	212	439	—	—	—	—	—	—	227	212	439
7.....	252	263	515	—	—	—	—	—	—	252	263	515
8.....	229	218	447	—	1	1	—	—	—	229	219	448
9.....	189	185	374	—	—	—	—	—	—	189	185	374
10 a 14	959	917	1.876	4	2	6	—	—	—	963	919	1.882
15 a 20	992	1.022	2.014	3	3	6	—	—	—	995	1.025	2.020
21 a 24	478	697	1.175	4	3	7	—	—	—	482	700	1.182
25 a 29	620	594	1.214	12	3	15	—	—	—	632	597	1.229
30 a 39	1.045	902	1.947	36	10	46	—	—	—	1.081	912	1.993
40 a 49	769	640	1.409	52	8	60	—	—	—	821	648	1.469
50 a 59	407	346	753	25	7	32	—	—	—	432	353	785
60 a 69	226	203	429	14	3	17	—	—	—	240	206	446
70 a 79	67	72	139	4	1	5	—	—	—	71	73	144
80 a 89	22	34	56	1	1	2	—	—	—	23	35	58
90 a 99	8	9	17	1	—	1	—	—	—	9	9	18
100 e +	1	2	3	—	1	1	—	—	—	1	3	4
Idade ignorada Âge inconnu	1	4	5	—	—	—	1	—	1	2	4	6
TOTAL GERAL..... TOTAL GÉNÉRAL	7.899	7.672	15.571	156	43	199	1	—	1	8.056	7.715	15.771

CONVENÇÃO
CONVENTION

{ Homens
Hommes } H

{ Mulheres
Femmes } M

{ Total
Total } T

População do Município de Itaocára, Estado do Rio de Janeiro, segundo o sexo, a idade e a nacionalidade

Population du Municipi de Itaocára, de l'État de Rio de Janeiro, d'après le sexe, l'âge et la nationalité

IDADE ÂGE	Brazileiros Brésiliens			Estrangeiros Étrangers			Nacionalidade ignoiada Nationalité inconnue			Total Total			
	H	M	T	H	M	T	H	M	T	H	M	T	
Dias Jours	27	40	67	—	—	—	—	—	—	27	40	67	
Mezes Mois	455	417	872	—	—	—	2	1	3	457	418	875	
1	481	449	930	—	1	1	1	1	2	482	451	933	
	2	528	572	1 100	1	3	4	2	1	3	531	576	1 107
	3	578	579	1 157	1	2	3	—	1	1	579	582	1 161
	4	520	512	1 032	1	2	3	1	2	3	522	516	1 038
	5	521	510	1 031	—	—	—	1	1	2	522	511	1.033
	6	488	510	998	1	—	1	1	1	2	490	511	1 001
	7	525	459	984	1	—	1	—	1	1	526	460	986
	8	520	536	1 056	—	—	—	1	1	2	521	537	1.058
	9	417	407	824	2	2	4	1	2	3	420	411	831
	10 a 14	1 999	2 094	4 093	10	11	21	10	6	16	2 019	2 111	4 130
Annos Ann	15 a 20	1 918	2 233	4 151	23	15	38	20	9	29	1 961	2 257	4 218
	21 a 24	1 140	1 113	2 253	17	13	30	7	4	11	1 164	1 130	2 294
	25 a 29	1 208	1 248	2 456	42	22	64	2	1	3	1 252	1 271	2 523
	30 a 39	1.609	1 397	3 006	92	62	154	1	4	5	1 702	1 463	3 165
	40 a 49	1 033	808	1 841	117	43	160	1	1	2	1 151	852	2 003
	50 a 59	652	535	1 187	90	41	131	1	1	2	743	577	1 320
	60 a 69	298	320	618	88	28	116	—	—	—	386	348	734
	70 a 79	130	114	244	36	18	54	—	1	1	166	133	299
	80 a 89	68	64	132	19	6	25	—	2	2	87	72	159
	90 a 99	22	28	50	2	—	2	1	—	1	25	28	53
100 e +	5	10	15	3	—	3	1	—	1	9	10	19	
Idade ignoiada Âge Inconnu	26	10	36	—	—	—	33	12	45	59	22	81	
TOTAL GERAL TOTAL GÉNÉRAL	15 168	14 965	30 133	546	269	815	87	53	140	15 801	15 287	31 088	

CONVENÇÃO
CONVENTION

Homens
Hommes } H

Mulheres
Femmes } M

Total
Total } T

População do Município de Itaperuna, Estado do Rio de Janeiro, segundo
o sexo, a idade e a nacionalidade

Population du Municipie de Itaperuna, de l'État de Rio de Janeiro, d'après
le sexe, l'âge et la nationalité

IDADE ÂGE	Brazileiros Brésiliens			Estrangeiros Étrangers			Nacionalidade ignorada Nationalité inconnue			Total Total		
	H	M	T	H	M	T	H	M	T	H	M	T
Dias Jours	78	66	144	—	—	—	—	—	—	78	66	144
Mezes Mois	1 454	1 392	2 846	—	—	—	—	—	—	1 454	1 392	2 846
1	1 285	1 189	2 474	2	1	3	—	—	—	1 287	1 190	2 477
2	1 729	1 723	3 452	—	—	—	—	—	—	1 729	1 723	3 452
3	1 708	1 704	3 412	2	3	5	—	—	—	1 710	1 707	3 417
4	1 558	1 517	3 075	—	1	1	—	—	—	1 558	1 518	3 076
5	1 496	1 388	2 884	1	4	5	—	—	—	1 497	1 392	2 889
6	1 432	1 494	2 926	2	2	4	—	—	—	1 434	1 496	2 930
7	1 497	1 336	2 833	1	2	3	—	—	—	1 498	1 338	2 836
8	1 540	1 506	3 046	5	3	8	—	—	—	1 545	1 509	3 054
9	1 169	1 178	2 347	7	2	9	—	—	—	1 176	1 180	2 356
10 a 14	5 935	5 827	11 762	25	11	36	—	—	—	5 960	5 838	11 798
15 a 20	5 756	6 681	12 437	40	41	81	2	—	2	5 798	6 722	12 520
21 a 24	3 523	3 452	6 975	77	61	138	—	—	—	3 600	3 513	7 113
25 a 29	3 930	3 350	7 280	159	126	285	—	—	—	4 089	3 476	7 565
30 a 39	4 696	4 051	8 747	301	179	480	—	—	—	4 997	4 230	9 227
40 a 49	3 260	2 503	5 763	250	135	385	—	—	—	3 510	2 638	6 148
50 a 59	1 908	1 466	3 374	221	139	360	—	—	—	2 129	1 605	3 734
60 a 69	1 026	772	1 798	160	74	234	—	—	—	1 186	846	2 032
70 a 79	354	282	636	56	17	73	—	—	—	410	299	709
80 a 89	120	123	243	18	3	21	—	—	—	138	126	264
90 a 99	49	36	85	2	3	5	—	—	—	51	39	90
100 e +	13	17	30	2	4	6	—	—	—	15	21	36
Idade ignorada Âge inconnu	58	29	87	1	1	2	3	2	5	62	32	94
TOTAL GERAL TOTAL GÉNÉRAL	45 574	43 082	88 656	1 332	812	2 144	5	2	7	46 911	43 896	90 807

CONVENÇÃO
CONVENTION

Homens } H
Hommes }
Mulheres } M
Femmes }
Total } T
Total }

População do Município de Macahé, Estado do Rio de Janeiro, segundo o sexo, a idade e a nacionalidade

Population du Municpe de Macahé, de l'État de Rio de Janeiro, d'après le sexe, l'âge et la nationalité

IDADE ÂGE	Brazileiros Brésiliens			Estrangeiros Étrangers			Nacionalidade ignorada Nationalité inconnue			Total Total		
	H	M	T	H	M	T	H	M	T	H	M	T
	Dias Jours	27	35	62	—	—	—	—	—	—	27	35
Mezes Mois	763	719	1.482	1	—	1	—	—	—	764	719	1.483
1.....	771	763	1.534	1	—	1	—	—	—	772	763	1.535
2.....	990	1.017	2.007	—	—	—	—	—	—	990	1.017	2.007
3.....	999	1.040	2.039	—	—	—	—	—	—	999	1.040	2.039
4.....	1.014	1.072	2.086	—	—	—	—	—	—	1.014	1.072	2.086
5.....	978	967	1.945	—	—	—	—	—	—	978	967	1.945
6.....	1.005	1.008	2.013	—	1	1	—	—	—	1.005	1.009	2.014
7.....	953	968	1.921	—	2	2	—	—	—	953	970	1.923
8.....	1.049	996	2.045	—	—	—	—	—	—	1.049	996	2.045
9.....	751	731	1.482	1	2	3	—	—	—	752	733	1.485
10 a 14	3.997	3.852	7.849	8	2	10	—	—	—	4.005	3.854	7.859
15 a 20	3.815	4.414	8.229	9	6	15	—	—	—	3.824	4.420	8.244
21 a 24	1.960	2.181	4.141	17	8	25	—	—	—	1.977	2.189	4.166
25 a 29	2.141	2.396	4.537	40	22	62	—	1	1	2.181	2.419	4.600
30 a 39	3.156	3.102	6.258	87	51	138	1	—	1	3.244	3.153	6.397
40 a 49	2.340	2.205	4.545	79	31	110	—	1	1	2.419	2.237	4.656
50 a 59	1.436	1.398	2.834	74	19	93	1	—	1	1.511	1.417	2.928
60 a 69	799	775	1.574	35	18	53	—	—	—	834	793	1.627
70 a 79	290	336	626	13	4	17	—	—	—	303	340	643
80 a 89	86	114	200	7	1	8	—	—	—	93	115	208
90 a 99	29	33	62	2	2	4	—	—	—	31	35	66
100 e +	5	15	20	1	6	7	—	—	—	6	21	27
Idade ignorada Âge inconnu	170	19	189	2	—	2	25	19	44	197	38	235
TOTAL GERAL..... TOTAL GÉNÉRAL	29.524	30.156	59.680	377	175	552	27	21	48	29.928	30.352	60.280

CONVENÇÃO
CONVENTION

Homens
Hommes } H

Mulheres
Femmes } M

Total
Total } T

População do Município de Magé, Estado do Rio de Janeiro, segundo
o sexo, a idade e a nacionalidade

Population du Municip de Magé, de l'État de Rio de Janeiro,
d'après le sexe, l'âge et la nationalité

IDADE Âge	Brazileiros Brésiliens			Estrangeiros Étrangers			Nacionalidade ignorada Nationalité inconnue			Total Total			
	H	M	T	H	M	T	H	M	T	H	M	T	
Dias..... Jours.....	11	18	29	—	—	—	—	—	—	11	18	29	
Mezes..... Mois.....	257	257	514	—	—	—	—	—	—	257	257	514	
Anos Ans	1.....	234	209	443	—	—	—	—	—	234	209	443	
	2.....	308	312	620	—	—	—	1	—	1	309	312	621
	3.....	281	276	557	—	1	1	—	—	—	281	277	558
	4.....	246	269	515	—	—	—	1	—	1	247	269	516
	5.....	234	227	461	—	—	—	—	—	—	234	227	461
	6.....	256	262	518	—	—	—	—	—	—	256	262	518
	7.....	222	240	462	—	1	1	—	—	—	222	241	463
	8.....	247	243	490	5	—	5	—	—	—	252	243	495
	9.....	220	196	416	1	1	2	1	—	1	222	197	419
	10 a 14	1.018	1.034	2.052	18	10	28	1	1	2	1.037	1.045	2.082
	15 a 20	1.166	1.163	2.329	22	10	32	4	1	5	1.192	1.174	2.366
	21 a 24	671	686	1.357	25	8	33	2	—	2	698	694	1.392
	25 a 29	891	759	1.650	56	17	73	1	—	1	948	776	1.724
	30 a 39	1.312	963	2.275	139	51	190	1	—	1	1.452	1.014	2.466
40 a 49	864	734	1.598	124	48	172	—	—	—	988	782	1.770	
50 a 59	497	464	961	76	22	98	—	1	1	573	487	1.060	
60 a 69	280	251	531	33	8	41	—	—	—	313	259	572	
70 a 79	102	107	209	8	8	16	—	—	—	110	115	225	
80 a 89	9	37	46	2	4	6	—	—	—	11	41	52	
90 a 99	8	10	18	2	1	3	—	—	—	10	11	21	
100 e +	1	2	3	2	1	3	—	—	—	3	3	6	
Idade ignorada Âge inconnu	17	5	22	1	—	1	14	6	20	32	11	43	
TOTAL GERAL..... TOTAL GÉNÉRAL	9.352	8.724	18.076	514	191	705	26	9	35	9.892	8.924	18.816	

CONVENÇÃO
CONVENTION

Homens } H
Hommes & }
Mulheres } M
Femmes }
Total } T
Total }

População do Município de Mangaratiba, Estado do Rio de Janeiro, segundo o sexo, a idade e a nacionalidade

Population du Municipie de Mangaratiba, de l'État de Rio de Janeiro, d'après le sexe, l'âge et la nationalité

IDADE ÂGE	Brazileiros Brésiliens			Estrangeiros Étrangers			Nacionalidade ignorada Nationalité inconnue			Total Total		
	H	M	T	H	M	T	H	M	T	H	M	T
	Dias Jours	4	6	10	—	—	—	—	—	—	4	6
Mezes - Mois	112	101	213	—	—	—	—	—	—	112	101	213
1	102	78	180	—	—	—	—	—	—	102	78	180
2	145	119	264	—	—	—	—	—	—	145	119	264
3	127	122	249	—	—	—	—	—	—	127	122	249
4	133	115	248	—	—	—	—	—	—	133	115	248
5	112	124	236	—	—	—	—	—	—	112	124	236
6	120	94	214	—	—	—	—	—	—	120	94	214
7	115	125	240	—	—	—	—	—	—	115	125	240
8	119	119	238	1	—	—	1	—	—	120	119	239
9	90	96	186	—	—	—	—	—	—	90	96	186
10 a 14	496	446	942	—	—	—	—	—	—	496	446	942
15 a 20	470	445	915	5	3	—	8	—	—	475	448	923
21 a 24	241	270	511	5	3	—	8	—	—	246	273	519
25 a 29	313	304	617	19	7	—	26	—	—	332	311	643
30 a 39	536	424	960	50	7	—	57	—	—	586	431	1 017
40 a 49	366	292	658	41	7	—	48	—	—	407	299	706
50 a 59	188	186	374	17	1	—	18	—	—	205	187	392
60 a 69	119	103	222	18	5	—	23	—	—	137	108	245
70 a 79	33	29	62	1	—	—	1	—	—	34	29	63
80 a 89	10	14	24	—	—	—	—	—	—	10	14	24
90 a 99	3	3	6	—	—	—	—	—	—	3	3	6
100 e +	1	3	4	—	—	—	—	—	—	1	3	4
Idade ignorada Âge inconnu	—	—	—	—	—	—	—	—	—	—	—	—
TOTAL GERAL TOTAL GÉNÉRAL	3 955	3 618	7 573	157	33	190	—	—	—	4 112	3 651	7 763

CONVENÇÃO
CONVENTION

Homens Hommes	}	H
Mulheres Femmes		M
Total Total	}	T

População do Município de Maricá, Estado do Rio de Janeiro,
segundo o sexo, a idade e a nacionalidade

Population du Municipie de Maricá, de l'État de Rio de Janeiro,
d'après le sexe, l'âge et la nationalité

IDADE ÂGE	Brasileiros Brésiliens			Estrangeiros Étrangers			Nacionalidade ignorada Nationalité inconnue			Total Total			
	H	M	T	H	M	T	H	M	T	H	M	T	
Dias Jours	21	21	42	—	—	—	—	—	—	21	21	42	
Mezes Mois	250	227	477	—	—	—	1	—	1	251	227	478	
Anos Ans	1	232	206	438	—	—	—	1	—	1	233	206	439
	2	290	295	585	—	—	—	—	—	290	295	585	
	3	304	263	567	—	—	—	—	—	304	263	567	
	4	302	283	585	—	—	—	1	—	1	303	283	586
	5	266	289	555	—	—	—	—	—	266	289	555	
	6	265	287	552	—	—	—	1	—	1	266	287	553
	7	286	283	569	—	—	—	—	—	286	283	569	
	8	302	305	607	—	—	—	—	—	302	305	607	
	9	215	232	447	—	—	—	—	—	215	232	447	
	10 a 14	1 172	1 047	2 219	2	1	3	1	—	1	1 175	1 048	2 223
15 a 20	1 000	1 149	2 149	2	2	4	1	—	1	1 003	1 151	2 154	
21 a 24	578	594	1 172	4	1	5	—	—	—	582	595	1 177	
25 a 29	566	630	1 196	5	5	10	1	1	2	572	636	1 208	
30 a 39	1 080	1 052	2 132	16	9	25	4	1	5	1 100	1 062	2 162	
40 a 49	826	766	1 592	13	1	14	—	—	—	839	767	1 606	
50 a 59	547	474	1 021	10	4	14	—	—	—	557	478	1 035	
60 a 69	361	302	663	8	—	8	1	—	1	370	302	672	
70 a 79	109	130	239	1	—	1	—	—	—	110	130	240	
80 a 89	28	44	72	—	1	1	—	—	—	28	45	73	
90 a 99	6	13	19	—	—	—	—	—	—	6	13	19	
100 e +	1	5	6	—	—	—	—	—	—	1	5	6	
Idade ignorada Âge inconnu	3	6	9	—	—	—	13	12	25	16	18	34	
TOTAL GERAL TOTAL GÉNÉRAL	9 010	8 903	17 913	61	24	85	25	14	39	9 096	8 941	18 037	

CONVENÇÃO
CONVENTION

Homens } H
Hommes }
Mulheres } M
Femmes }
Total } T
Total }

População do Município de Nictheroy, Estado do Rio de Janeiro, segundo o sexo, a idade e a nacionalidade

Population du Municipie de Nictheroy, de l'Etat de Rio de Janeiro, d'après le sexe, l'âge et la nationalité

IDADE ÂGE	Brazileiros Brésiliens			Estrangeiros Étrangers			Nacionalidade ignorada Nationalité inconnue			Total Total			
	H	M	T	H	M	T	H	M	T	H	M	T	
Dias Jours	63	64	127	—	—	—	—	—	—	63	64	127	
Mezes Mois	982	1 008	1.990	14	2	16	—	—	—	996	1 010	2 006	
1	756	796	1 552	11	5	16	—	—	—	767	801	1 568	
2	996	988	1 984	10	9	19	—	—	—	1 006	997	2 003	
3	978	962	1 940	9	14	23	—	—	—	987	976	1 963	
4	932	911	1 843	13	13	26	—	—	—	945	924	1 869	
5	924	857	1 781	10	9	19	—	—	—	934	866	1 800	
6	900	897	1 797	26	13	39	—	—	—	926	910	1 836	
7	890	910	1 800	24	29	53	—	—	—	914	939	1 853	
8	971	1 001	1 972	30	23	53	1	—	1	1 002	1 024	2 026	
9	852	921	1 773	26	24	50	—	—	—	878	945	1 823	
10 a 14	4 386	4 309	8 695	208	142	350	—	2	2	4 594	4 453	9 047	
Annos Ans	15 a 20	5 071	5 475	10 546	596	244	840	—	2	2	5 667	5 721	11 388
21 a 24	3 559	3 298	6 857	901	187	1 088	1	1	2	4 461	3 486	7 947	
25 a 29	3 577	3 550	7 127	1 719	373	2 092	2	2	4	5 298	3 925	9 223	
30 a 39	4 558	4 679	9 237	3 099	761	3 860	2	1	3	7 659	5 441	13 100	
40 a 49	2 699	3 100	5 799	1 660	578	2 238	2	—	2	4 361	3 678	8 039	
50 a 59	1 453	1 978	3 431	695	339	1 034	1	—	1	2 149	2 317	4 466	
60 a 69	628	1 154	1 782	348	221	569	1	—	1	977	1 375	2.352	
70 a 79	229	526	755	97	84	181	—	—	—	326	610	936	
80 a 89	67	142	209	20	27	47	—	—	—	87	159	256	
90 a 99	15	48	63	5	3	8	—	—	—	20	51	71	
100 e +	2	8	10	—	1	1	—	—	—	2	9	11	
Idade ignorada Âge inconnu	173	124	297	25	9	34	109	88	197	307	221	528	
TOTAL GERAL TOTAL GÉNÉRAL	35 661	37 706	73 367	9 546	3 110	12 656	119	96	215	45 326	40 912	86 238	

CONVENÇÃO
CONVENTION

{ Homens
Hommes } H

{ Mulheres
Femmes } M

{ Total
Total } T

População do Município de Nova Friburgo, Estado do Rio de Janeiro,
segundo o sexo, a idade e a nacionalidade

Population du Municipie de Nova Friburgo, de l'État de Rio de Janeiro,
d'après le sexe, l'âge et la nationalité

IDADE ÂGE	Brasileiros Brésiliens			Estrangeiros Étrangers			Nacionalidade ignorada Nationalité inconnue			Total Total		
	H	M	T	H	M	T	H	M	T	H	M	T
Dias Jours	26	28	54	—	—	—	—	—	—	26	28	54
Mezes Mois	343	382	725	1	—	1	—	—	—	344	382	726
1	364	387	751	1	—	1	—	—	—	365	387	752
	2	464	500	964	3	—	3	—	—	467	500	967
	3	472	452	924	—	—	—	—	—	472	452	924
	4	441	457	898	2	—	2	—	—	443	457	900
	5	469	415	884	—	1	1	—	—	469	416	885
	6	418	422	840	—	2	2	—	—	418	424	842
	7	421	452	873	—	3	3	—	—	421	455	876
	8	427	385	812	2	3	5	—	—	429	388	817
	9	395	375	770	3	1	4	—	—	398	376	774
	10 a 14	1 837	1 863	3 700	14	13	27	1	—	1	1 852	1 876
15 a 20	1 786	1 980	3 766	35	23	58	—	1	1	1 821	2 004	3 825
	21 a 24	940	1 108	2 048	40	20	60	—	—	980	1 128	2 108
	25 a 29	1 195	1 132	2 327	96	57	153	—	—	1 291	1 189	2 480
	30 a 39	1 564	1 310	2 874	232	118	350	—	—	1 796	1 428	3 224
	40 a 49	977	936	1 913	194	115	309	—	—	1 171	1 051	2 222
	50 a 59	581	554	1 135	159	75	234	—	—	740	629	1 369
	60 a 69	304	317	621	99	72	171	—	—	403	389	792
	70 a 79	104	91	195	37	31	68	—	—	141	122	263
	80 a 89	23	26	49	13	5	18	—	—	36	31	67
	90 a 99	9	12	21	3	1	4	—	—	12	13	25
100 e +	—	1	1	—	—	—	—	—	—	1	1	
Idade ignorada Âge inconnu	5	4	9	1	—	1	13	7	20	19	11	30
TOTAL GERAL TOTAL GÉNÉRAL	13 565	13 589	27 154	935	540	1 475	14	8	22	14 514	14 137	28.651

CONVENÇÃO
CONVENTION

Homens } H
Hommes }
Mulheres } M
Femmes }
Total } T
Total }

**População do Município de Parahyba do Sul, Estado do Rio de Janeiro,
segundo o sexo, a idade e a nacionalidade**

Population du Municipie de Parahyba do Sul, de l'État de Rio de Janeiro,
d'après le sexe, l'âge et la nationalité

IDADE ÂGE	Brazileiros Brésiliens			Estrangeiros Étrangers			Nacionalidade ignorada Nationalité inconnue			Total Total		
	H	M	T	H	M	T	H	M	T	H	M	T
Dias..... Jours.....	57	59	116	—	—	—	—	—	—	57	59	116
Mezes..... Mois.....	650	679	1.329	1	—	1	—	—	—	651	679	1.330
1.....	695	634	1.329	—	—	—	—	—	—	695	634	1.329
2.....	940	874	1.814	1	—	1	1	1	2	942	875	1.817
3.....	824	863	1.687	—	—	—	1	4	5	825	867	1.692
4.....	810	776	1.586	—	2	2	1	2	3	811	780	1.591
5.....	850	764	1.614	1	2	3	2	1	3	853	767	1.620
6.....	743	703	1.446	—	—	—	—	1	1	743	704	1.447
7.....	796	855	1.651	2	1	3	2	1	3	800	857	1.657
8.....	763	757	1.520	—	2	2	2	—	2	765	759	1.524
9.....	656	643	1.299	—	—	—	1	—	1	657	643	1.300
10 a 14	3.344	3.176	6.520	17	11	28	12	8	20	3.373	3.195	6.568
Annos Ans } 15 a 20	3.393	3.563	6.956	19	12	31	7	5	12	3.419	3.580	6.999
21 a 24	1.744	2.001	3.745	37	20	57	4	2	6	1.785	2.023	3.808
25 a 29	1.957	2.115	4.072	86	44	130	2	2	4	2.045	2.161	4.206
30 a 39	2.788	2.665	5.453	187	110	297	4	2	6	2.979	2.777	5.756
40 a 49	1.935	1.827	3.762	245	80	325	2	2	4	2.182	1.909	4.091
50 a 59	1.328	1.229	2.557	219	72	291	—	2	2	1.547	1.303	2.850
60 a 69	793	702	1.495	164	55	219	2	—	2	959	757	1.716
70 a 79	341	258	599	59	22	81	—	—	—	400	280	680
80 a 89	76	105	181	11	3	14	—	2	2	87	110	197
90 a 99	31	31	62	2	3	5	—	—	—	33	34	67
100 e +	6	11	17	1	—	1	—	—	—	7	11	18
Idade ignorada Âge inconnu	23	21	44	7	—	7	29	15	44	59	36	95
TOTAL GERAL..... TOTAL GÉNÉRAL	25.543	25.311	50.854	1.059	439	1.498	72	50	122	26.674	25.800	52.474

CONVENÇÃO
CONVENTION

Homens } H
Hommes }
Mulheres } M
Femmes }
Total } T
Total }

População do Município de Paraty, Estado do Rio de Janeiro, segundo o sexo, a idade e a nacionalidade

Population du Municipie de Paraty, de l'État de Rio de Janeiro, d'après le sexe, l'âge et la nationalité

IDADE ÂGE	Brazileiros Brésiliens			Estrangeiros Étrangers			Nacionalidade ignorada Nationalité inconnue			Total Total		
	H	M	T	H	M	T	H	M	T	H	M	T
Dias..... Jours	17	11	28	—	—	—	—	—	—	17	11	28
Mezes..... Mois	150	195	345	—	—	—	—	—	—	150	195	345
1.....	177	130	307	—	—	—	—	—	—	177	130	307
2.....	228	213	441	—	—	—	—	—	—	228	213	441
3.....	167	200	367	—	—	—	—	—	—	167	200	367
4.....	185	182	367	—	—	—	—	—	—	185	182	367
5.....	195	167	362	—	—	—	—	—	—	195	167	362
6.....	200	174	374	—	—	—	—	—	—	200	174	374
7.....	208	243	451	1	—	1	—	—	—	209	243	452
8.....	207	180	387	—	—	—	—	—	—	207	180	387
9.....	146	153	299	—	—	—	—	—	—	146	153	299
10 a 14	801	775	1.576	—	—	—	—	—	—	801	775	1.576
15 a 20	668	951	1.619	—	—	—	—	—	—	668	951	1.619
21 a 24	326	477	803	—	1	1	—	—	—	326	478	804
25 a 29	400	642	1.042	5	4	9	—	—	—	405	646	1.051
30 a 39	818	852	1.670	16	1	17	—	—	—	834	853	1.687
40 a 49	767	662	1.429	13	1	14	—	—	—	780	663	1.443
50 a 59	471	415	886	7	2	9	—	—	—	478	417	895
60 a 69	242	235	477	—	—	—	—	—	—	242	235	477
70 a 79	67	95	162	2	—	2	—	—	—	69	95	164
80 a 89	20	35	55	2	—	2	—	—	—	22	35	57
90 a 99	7	8	15	—	1	1	—	—	—	7	9	16
100 e +	3	1	4	—	1	1	—	—	—	3	2	5
Idade ignorada Âge inconnu	—	—	—	—	—	—	10	11	21	10	11	21
TOTAL GERAL..... TOTAL GÉNÉRAL	6.470	6.996	13.466	46	11	57	10	11	21	6.526	7.018	13.544

CONVENÇÃO }
 HOMENS } H
 HOMMES }
 CONVENTION }
 MULHERES } M
 FEMMES }
 Total } T
 Total }

População do Município de Petropolis, Estado do Rio de Janeiro, segundo o sexo, a idade e a nacionalidade

Population du Municipie de Petropolis, de l'État de Rio de Janeiro, d'après le sexe, l'âge et la nationalité

IDADE ÂGE	Brazileiros Brésiliens			Estrangeiros Étrangers			Nacionalidade ignorada Nationalité inconnue			Total Total		
	H	M	T	H	M	T	H	M	T	H	M	T
Dias Jours	56	66	122	—	—	—	—	—	—	56	66	122
Mezes Mois	925	938	1.863	—	2	2	—	—	—	925	940	1.865
1 2 3 4 5 6 7 8 9	740	731	1.471	2	5	7	—	—	—	742	736	1.478
	1.008	1.003	2.011	6	1	7	—	—	—	1.014	1.004	2.018
	1.026	979	2.005	6	2	8	—	—	—	1.032	981	2.013
	1.102	937	2.039	3	5	8	—	—	—	1.105	942	2.047
	974	910	1.884	7	3	10	1	—	1	982	913	1.895
	953	919	1.872	3	1	4	—	—	—	956	920	1.876
	993	917	1.910	10	13	23	—	—	—	1.003	930	1.933
	905	938	1.843	7	16	23	—	—	—	912	954	1.866
	905	828	1.733	9	10	19	—	—	—	914	838	1.752
	10 a 14	4.263	4.213	8.476	85	70	155	—	—	—	4.348	4.283
15 a 20 21 a 24 25 a 29 30 a 39 40 a 49 50 a 59 60 a 69	4.261	4.890	9.151	107	98	205	—	—	—	4.368	4.988	9.356
	2.195	2.573	4.768	117	83	200	—	1	1	2.312	2.657	4.969
	2.493	2.632	5.125	260	200	460	1	—	1	2.754	2.832	5.586
	3.481	3.332	6.813	713	489	1.202	—	—	—	4.194	3.821	8.015
	2.357	2.288	4.645	658	472	1.130	—	—	—	3.015	2.760	5.775
	1.228	1.299	2.527	544	320	864	—	1	1	1.772	1.620	3.392
	624	711	1.335	348	240	588	—	—	—	972	951	1.923
70 a 79	209	252	461	130	112	242	—	—	—	339	364	703
80 a 89	37	64	101	28	38	66	—	—	—	65	102	167
90 a 99	16	22	38	3	2	5	1	—	1	20	24	44
100 e +	3	5	8	1	1	2	—	—	—	4	6	10
Idade ignorada Âge Inconnu	34	34	68	6	2	8	42	20	62	82	56	138
TOTAL GERAL..... TOTAL GÉNÉRAL	30.788	31.481	62.269	3.053	2.185	5.238	45	22	67	33.886	33.688	67.574

CONVENÇÃO
CONVENTION

Homens	}	H
Hommes		
Mulheres	}	M
Femmes		
Total	}	T
Total		

População do Município de Pirahy, Estado do Rio de Janeiro, segundo o sexo, a idade e a nacionalidade

Population du Municipie de Pirahy, de l'État de Rio de Janeiro, d'après le sexe, l'âge et la nationalité

IDADE ÂGE	Brazileiros Brésiliens			Estrangeiros Étrangers			Nacionalidade ignorada Nationalité inconnue			Total Total			
	H	M	T	H	M	T	H	M	T	H	M	T	
	Dias..... Jours	12	16	28	—	—	—	—	—	—	12	16	28
Mezes..... Mois	156	180	336	—	—	—	—	—	—	156	180	336	
1.....	189	179	368	1	1	2	—	1	1	190	181	371	
2.....	282	255	537	—	—	—	1	—	1	283	255	538	
3.....	233	235	468	1	—	1	1	—	1	255	235	490	
4.....	221	223	444	2	—	2	1	—	1	224	223	447	
5.....	200	192	392	1	2	3	1	—	1	202	194	396	
6.....	166	190	356	—	1	1	—	1	1	166	192	358	
7.....	198	220	418	—	—	—	—	—	—	198	220	418	
8.....	207	184	391	1	—	1	—	—	—	208	184	392	
9.....	153	149	302	2	2	4	—	—	—	155	151	306	
10 a 14	860	763	1.623	10	3	13	2	—	2	872	766	1.638	
Annos Ans	15 a 20	1.118	952	2.070	6	9	15	—	2	2	1.124	963	2.087
21 a 24	469	440	909	10	1	11	1	—	1	480	441	921	
25 a 29	546	524	1.070	18	9	27	—	—	—	564	533	1.097	
30 a 39	825	679	1.504	49	26	75	—	1	1	874	706	1.580	
40 a 49	631	513	1.144	43	20	63	1	1	2	675	534	1.209	
50 a 59	379	314	693	33	10	43	—	—	—	412	324	736	
60 a 69	227	235	462	24	11	35	—	—	—	251	246	497	
70 a 79	112	106	218	15	4	19	—	—	—	127	110	237	
80 a 89	41	38	79	5	2	7	—	—	—	46	40	86	
90 a 99	13	13	26	2	1	3	—	—	—	15	14	29	
100 e +	1	3	4	—	1	1	—	—	—	1	4	5	
Idade ignorada Âge inconnu	8	3	11	—	—	—	7	2	9	15	5	20	
TOTAL GERAL..... TOTAL GÉNÉRAL	7.267	6.606	13.873	223	103	326	15	8	23	7.505	6.717	14.222	

CONVENÇÃO
CONVENTION

Homens } H
Hommes }
Mulheres } M
Femmes }
Total } T
Total }

População do Município de Rezende, Estado do Rio de Janeiro, segundo o sexo, a idade e a nacionalidade

Population du Municipie de Rezende, de l'État de Rio de Janeiro, d'après le sexe, l'âge et la nationalité

IDADE ÂGE	Brazileiros Brésiliens			Estrangeiros Étrangers			Nacionalidade ignorada Nationalité inconnue			Total Total		
	H	M	T	H	M	T	H	M	T	H	M	T
	Dias..... Jours.....	30	19	49	—	—	—	—	—	—	30	19
Mezes..... Mois.....	294	322	616	—	1	1	—	—	—	294	323	617
1.....	377	380	757	—	—	—	—	1	1	377	381	758
2.....	534	468	1.002	—	—	—	—	—	—	534	468	1.002
3.....	486	425	911	—	—	—	—	—	—	486	425	911
4.....	445	404	849	1	1	2	—	—	—	446	405	851
5.....	468	394	862	—	—	—	—	—	—	468	394	862
6.....	415	418	833	1	2	3	—	—	—	416	420	836
7.....	435	432	867	—	—	—	—	—	—	435	432	867
8.....	419	380	799	1	1	2	—	—	—	420	381	801
9.....	349	302	651	1	1	2	—	—	—	350	303	653
10 a 14	1.641	1.551	3.192	13	11	24	—	—	—	1.654	1.562	3.216
15 a 20	1.752	1.893	3.645	15	9	24	1	1	2	1.768	1.903	3.671
21 a 24	918	961	1.879	7	6	13	2	—	2	927	967	1.894
25 a 29	1.076	1.136	2.212	13	17	30	—	—	—	1.089	1.153	2.242
30 a 39	1.506	1.555	3.061	63	34	97	2	1	3	1.571	1.590	3.161
40 a 49	1.226	1.191	2.417	83	48	131	—	—	—	1.309	1.239	2.548
50 a 59	789	690	1.479	65	28	93	1	1	2	855	719	1.574
60 a 69	475	447	922	36	20	56	—	1	1	511	468	979
70 a 79	180	182	362	24	12	36	—	—	—	204	194	398
80 a 89	73	71	144	4	2	6	—	—	—	77	73	150
90 a 99	18	30	48	1	1	2	—	—	—	19	31	50
100 e +	7	3	10	1	—	1	—	—	—	8	3	11
Idade ignorada. Âge inconnu	11	7	18	—	—	—	56	35	91	67	42	109
TOTAL GERAL..... TOTAL GÉNÉRAL	13.924	13.661	27.585	329	194	523	62	40	102	14.315	13.895	28.210

CONVENÇÃO
CONVENTIONHomens
Hommes } H
Mulheres
Femmes } M
Total
Total } TPopulação do Município de Rio Bonito, Estado do Rio de Janeiro, segundo
o sexo, a idade e a nacionalidadePopulation du Municip de Rio Bonito, de l'État de Rio de Janeiro, d'après
le sexe, l'âge et la nationalité

IDADE ÂGE	Brazileiros Brésiliens			Estrangeiros Étrangers			Nacionalidade ignorada Nationalité inconnue			Total Total		
	H	M	T	H	M	T	H	M	T	H	M	T
Dias..... Jours	19	13	32	—	—	—	—	—	—	19	13	32
Mezes..... Mois	291	319	610	—	—	—	—	—	—	291	319	610
Annos Ans	1.....	312	335	647	1	—	1	—	—	313	335	648
	2.....	424	460	884	—	—	—	—	—	424	460	884
	3.....	409	407	816	—	—	—	—	—	409	407	816
	4.....	343	409	752	2	1	3	—	—	345	410	755
	5.....	408	385	793	—	1	1	—	—	408	386	794
	6.....	365	342	707	1	—	1	—	—	366	342	708
	7.....	415	389	804	—	2	2	—	—	415	391	806
	8.....	387	355	742	1	—	1	—	—	388	355	743
	9.....	326	322	648	1	—	1	—	—	327	322	649
	10 a 14	1.562	1.588	3.150	5	1	6	—	—	1.567	1.589	3.156
15 a 20	1.527	1.734	3.261	2	7	9	—	—	1.529	1.741	3.270	
21 a 24	661	876	1.537	2	1	3	—	—	663	877	1.540	
25 a 29	801	1.039	1.840	12	10	22	—	—	813	1.049	1.862	
30 a 39	1.377	1.406	2.783	21	12	33	—	—	1.398	1.418	2.816	
40 a 49	1.078	1.114	2.192	26	12	38	1	—	1.105	1.126	2.231	
50 a 59	640	665	1.305	14	3	17	—	—	654	668	1.322	
60 a 69	410	430	840	3	3	6	—	—	413	433	846	
70 a 79	128	155	283	6	—	6	—	—	134	155	289	
80 a 89	51	61	112	2	1	3	—	—	53	62	115	
90 a 99	8	10	18	—	1	1	—	—	8	11	19	
100 e +	2	1	3	1	—	1	—	—	3	1	4	
Idade ignorada Âge inconnu	12	7	19	—	—	—	32	33	65	44	40	84
TOTAL GERAL..... TOTAL GÉNÉRAL	11.956	12.822	24.778	100	55	155	33	33	66	12.089	12.910	24.999

CONVENÇÃO
CONVENTION

Homens } H
Hommes }
Mulheres } M
Femmes }
Total } T
Total }

População do Município de Rio Claro, Estado do Rio de Janeiro,
segundo o sexo, a idade e a nacionalidade

Population du Municipie de Rio Claro, de l'État de Rio de Janeiro,
d'après le sexe, l'âge et la nationalité

IDADE ÂGE	Brazileiros Brésiliens			Estrangeiros Étrangers			Nacionalidade ignorada Nationalité inconnue			Total Total		
	H	M	T	H	M	T	H	M	T	H	M	T
	Dias..... Jours	11	10	21	—	—	—	—	—	—	11	10
Mezes..... Mois	141	111	252	—	—	—	—	—	—	141	111	252
1.....	141	135	276	—	—	—	—	—	—	141	135	276
2.....	188	177	365	—	—	—	—	—	—	188	177	365
3.....	174	196	370	—	—	—	—	—	—	174	196	370
4.....	171	191	362	—	—	—	1	—	1	172	191	363
5.....	187	159	346	—	—	—	—	—	—	187	159	346
6.....	183	152	335	—	—	—	—	—	—	183	152	335
7.....	153	138	291	—	—	—	—	—	—	153	138	291
8.....	186	174	360	—	—	—	—	—	—	186	174	360
9.....	120	111	231	—	—	—	1	—	1	121	111	232
10 a 14	637	613	1.250	—	—	—	1	—	1	638	613	1.251
15 a 20	645	659	1.304	1	2	3	—	—	—	646	661	1.307
21 a 24	250	327	577	—	1	1	—	—	—	250	328	578
25 a 29	308	365	673	3	4	7	—	1	1	311	370	681
30 a 39	520	493	1.013	19	1	20	1	—	1	540	494	1.034
40 a 49	416	371	787	19	—	19	—	—	—	435	371	806
50 a 59	236	217	453	14	2	16	1	—	1	251	219	470
60 a 69	121	173	294	9	—	9	—	—	—	130	173	303
70 a 79	30	53	83	2	1	3	—	—	—	32	54	86
80 a 89	12	23	35	1	1	2	—	1	1	13	25	38
90 a 99	5	1	6	1	—	1	—	—	—	6	1	7
100 e +	2	—	2	—	1	1	—	—	—	2	1	3
Idade ignorada Âge inconnu	2	8	10	—	—	—	2	—	2	4	8	12
TOTAL GERAL..... TOTAL GÉNÉRAL	4.839	4.857	9.696	69	13	82	7	2	9	4.915	4.872	9.787

CONVENÇÃO
CONVENTION

Homens	}	H
Hommes		
Mulheres	}	M
Femmes		
Total	}	T
Total		

**População do Município de Sant'Anna de Japuhya, Estado do Rio de Janeiro,
segundo o sexo, a idade e a nacionalidade**

Population du Municip de San'Anna de Japuhya, de l'État de Rio de Janeiro,
d'après le sexe, l'âge et la nationalité

IDADE ÂGE	Brazileiros Brésiliens			Estrangeiros Étrangers			Nacionalidade ignorada Nationalité inconnue			Total Total		
	H	M	T	H	M	T	H	M	T	H	M	T
	Dias..... Jours	10	13	23	—	—	—	—	—	—	10	13
Mezes..... Mois	205	233	439	—	—	—	—	—	—	206	233	439
Anos Ans	1.....	227	205	432	—	—	—	—	—	227	205	432
	2.....	263	283	546	—	1	1	—	—	263	284	547
	3.....	275	229	504	—	—	—	—	—	275	229	504
	4.....	265	257	522	—	—	—	—	—	265	257	522
	5.....	253	259	512	2	—	2	—	—	255	259	514
	6.....	240	231	471	—	—	—	—	—	240	231	471
	7.....	251	234	485	—	1	1	—	—	251	235	486
	8.....	244	203	447	1	—	1	—	—	245	203	448
	9.....	202	188	390	—	1	1	—	—	202	189	391
	10 a 14	994	1.013	2.007	1	4	5	—	—	995	1.017	2.012
	15 a 20	906	1.048	1.954	9	3	12	—	—	915	1.051	1.966
	21 a 24	381	557	938	1	3	4	—	—	382	560	942
	25 a 29	502	685	1.187	13	5	18	—	—	515	690	1.205
	30 a 39	1.012	1.049	2.061	40	16	56	—	—	1.052	1.065	2.117
	40 a 49	771	658	1.429	25	13	38	—	—	796	671	1.467
	50 a 59	375	374	749	32	7	39	—	—	407	381	788
	60 a 69	245	226	471	23	9	32	—	—	268	235	503
	70 a 79	73	70	143	6	5	11	—	—	79	75	154
	80 a 89	20	23	43	2	1	3	—	—	22	24	46
90 a 99	6	11	17	1	—	1	—	—	7	11	18	
100 e +	—	5	5	—	—	—	—	—	—	5	5	
Idade ignorada Âge inconnu	6	2	8	1	—	1	—	1	1	7	3	10
TOTAL GERAL..... TOTAL GÉNÉRAL	7.727	8.056	15.783	157	69	226	—	1	1	7.884	8.126	16.010

CONVENÇÃO
CONVENTION

{ Homens
Hommes } H
{ Mulheres
Femmes } M
{ Total
Total } T

**População do Município de Santa Maria Magdalena, Estado do Rio de Janeiro,
segundo o sexo, a idade e a nacionalidade**

Population du Municipie de Santa Maria Magdalena, de l'État de Rio de Janeiro,
d'après le sexe, l'âge et la nationalité

IDADE ÂGE	Brazileiros Brésiliens			Estrangeiros Étrangers			Nacionalidade ignorada Nationalité inconnue			Total Total		
	H	M	T	H	M	T	H	M	T	H	M	T
Dias Jours	15	15	30	—	—	—	—	—	—	15	15	30
Mezes Mois	327	313	640	—	1	1	2	—	2	329	314	643
Annos Ans	1.....	381	372	753	3	3	6	—	—	384	375	759
	2.....	468	451	919	1	1	2	2	2	471	454	925
	3.....	463	437	900	4	5	9	—	—	467	442	909
	4.....	448	409	857	1	5	6	—	1	449	415	864
	5.....	386	369	755	2	—	2	—	—	388	369	757
	6.....	386	384	770	1	1	2	—	—	387	385	772
	7.....	334	385	719	4	7	11	—	—	338	392	730
	8.....	404	398	802	—	1	1	—	—	404	399	803
	9.....	276	315	591	5	2	7	1	—	282	317	599
	10 a 14	1.598	1.521	3.119	33	17	50	1	2	3	1.632	1.540
15 a 20	1.516	1.685	3.201	33	29	62	3	—	3	1.552	1.714	3.266
21 a 24	893	924	1.817	37	23	60	—	2	2	930	949	1.879
25 a 29	977	951	1.928	58	60	118	2	2	4	1.037	1.013	2.050
30 a 39	1.104	980	2.084	143	84	227	2	—	2	1.249	1.064	2.313
40 a 49	800	711	1.511	121	70	191	—	—	—	921	781	1.702
50 a 59	542	441	983	93	70	163	—	—	—	635	511	1.146
60 a 69	342	242	584	67	37	104	—	—	—	409	279	688
70 a 79	90	89	179	31	21	52	—	—	—	121	110	231
80 a 89	48	32	80	6	1	7	—	—	—	54	33	87
90 a 99	12	9	21	—	1	1	—	—	—	12	10	22
100 e +	1	2	3	—	—	—	—	—	—	1	2	3
Idade ignorada Âge inconnu	14	21	35	1	—	1	14	5	19	29	26	55
TOTAL GERAL TOTAL GÉNÉRAL	11.825	11.456	23.281	644	439	1.083	27	14	41	12.496	11.909	24.405

CONVENÇÃO
CONVENTION

Homens
Hommes } H

Mulheres
Femmes } M

Total
Total } T

População do Município de Santa Thereza, Estado do Rio de Janeiro,
segundo o sexo, a idade e a nacionalidade

Population du Muncipe de Santa Thereza, de l'État de Rio de Janeiro,
d'après le sexe, l'âge et la nationalité

IDADE ÂGE	Brazileiros Brésiliens			Estrangeiros Étrangers			Nacionalidade ignorada Nationalité inconnue.			Total Total			
	H	M	T	H	M	T	H	M	T	H	M	T	
	Dias..... Jours	10	18	28	—	—	—	—	—	—	10	18	28
Mezes..... Mois	146	180	326	—	—	—	—	—	—	146	180	326	
1.....	178	203	381	—	—	—	—	—	—	178	203	381	
2.....	246	231	477	1	—	—	1	—	—	247	231	478	
3.....	270	274	544	1	1	—	2	—	—	271	275	546	
4.....	260	203	463	1	1	—	2	—	—	261	204	465	
5.....	248	218	466	—	1	—	1	—	—	248	219	467	
6.....	257	207	464	2	1	—	3	—	—	259	208	467	
7.....	234	246	480	1	1	—	2	—	—	235	247	482	
8.....	262	224	486	—	1	—	1	1	—	263	225	488	
9.....	186	181	367	—	—	—	—	—	—	186	181	367	
10 a 14	969	816	1.785	5	5	—	10	—	—	974	821	1.795	
15 a 20	898	888	1.786	4	8	—	12	—	2	902	898	1.800	
21 a 24	426	436	862	7	2	—	9	—	—	433	438	871	
25 a 29	525	561	1.086	14	6	—	20	—	1	539	568	1.107	
30 a 39	798	719	1.517	41	16	—	57	—	1	839	736	1.575	
40 a 49	595	488	1.083	30	23	—	53	—	1	625	512	1.137	
50 a 59	347	316	663	38	12	—	50	—	—	385	328	713	
60 a 69	239	183	422	21	5	—	26	—	1	260	189	449	
70 a 79	108	81	189	16	3	—	19	—	—	124	84	208	
80 a 89	30	22	52	6	2	—	8	—	—	36	24	60	
90 a 99	8	12	20	—	1	—	1	—	—	8	13	21	
100 e +	5	3	8	1	1	—	2	—	—	6	4	10	
Idade ignorada Âge inconnu	43	26	69	1	—	—	1	65	13	78	109	39	
TOTAL GERAL..... TOTAL GÉNÉRAL	7.288	6.736	14.024	190	90	—	280	66	19	85	7.544	6.845	14.389

CONVENÇÃO
CONVENTION

{ Homens
Hommes } H
{ Mulheres
Femmes } M
{ Total
Total } T

**População do Município de Santo Antonio de Padua, Estado do Rio de Janeiro,
segundo o sexo, a idade e a nacionalidade**

Population du Municipie de Santo Antonio de Padua de l'État de Rio de Janeiro,
d'après le sexe, l'âge et la nationalité

IDADE ÂGE	Brazileiros Brésiliens			Estrangeiros Étrangers			Nacionalidade Ignorada Nationalité inconnue			Total Total		
	H	M	T	H	M	T	H	M	T	H	M	T
Dias..... Jours	51	42	93	—	—	—	—	—	—	51	42	93
Mezes..... Mois	853	886	1.739	—	1	1	—	—	—	853	887	1.740
1.....	825	751	1.576	—	1	1	—	—	—	825	752	1.577
2.....	1.189	1.022	2.211	2	—	2	—	—	—	1.191	1.022	2.213
3.....	1.108	1.058	2.166	1	1	2	—	—	—	1.109	1.059	2.168
4.....	1.068	992	2.060	1	—	1	—	—	—	1.069	992	2.061
5.....	978	934	1.912	—	—	—	—	—	—	978	934	1.912
6.....	943	913	1.856	3	—	3	—	—	—	946	913	1.859
7.....	965	927	1.892	3	1	4	—	—	—	968	928	1.896
8.....	995	925	1.920	2	1	3	—	—	—	997	926	1.923
9.....	744	720	1.464	2	1	3	—	—	—	746	721	1.467
10 a 14	3.927	3.809	7.736	12	10	22	—	—	—	3.939	3.819	7.758
15 a 20	3.786	4.434	8.220	24	35	59	—	1	1	3.810	4.470	8.280
21 a 24	2.240	2.282	4.522	55	33	88	1	—	1	2.296	2.315	4.611
25 a 29	2.481	2.332	4.813	96	68	164	1	—	1	2.578	2.400	4.978
30 a 39	3.000	2.683	5.683	238	168	406	—	—	—	3.238	2.851	6.089
40 a 49	1.960	1.686	3.646	217	114	331	—	1	1	2.177	1.801	3.978
50 a 59	1.197	1.108	2.305	208	133	341	—	—	—	1.405	1.241	2.646
60 a 69	695	574	1.269	166	81	247	—	—	—	861	655	1.516
70 a 79	210	203	413	55	36	91	—	—	—	265	239	504
80 a 89	84	72	156	17	15	32	—	—	—	101	87	188
90 a 99	26	30	56	2	2	4	—	—	—	28	32	60
100 e +	9	10	19	—	2	2	—	—	—	9	12	21
Idade ignorada Âge inconnu	12	11	23	—	—	—	19	10	29	31	21	52
TOTAL GERAL..... TOTAL GÉNÉRAL	29.346	28.404	57.750	1.104	703	1.807	21	12	33	30.471	29.119	59.590

CONVENÇÃO
CONVENTION

Homens	}	H
Hommes		
Mulheres	}	M
Femmes		
Total	}	T
Total		

População do Município de São Fidelis, Estado do Rio de Janeiro, segundo o sexo, a idade e a nacionalidade

Population du Municipie de São Fidelis, de l'État de Rio de Janeiro, d'après le sexe, l'âge et la nationalité

IDADE ÂGE	Brazileiros Brésiliens			Estrangeiros Étrangers			Nacionalidade ignorada Nationalité inconnue			Total Total			
	H	M	T	H	M	T	H	M	T	H	M	T	
	Dias..... Jours.....	43	36	79	—	—	—	—	—	—	43	36	79
Mezes..... Mois.....	569	581	1.150	—	—	—	—	—	—	569	581	1.150	
1.....	551	565	1.116	1	—	—	1	—	1	552	566	1.118	
2.....	862	718	1.580	—	—	—	—	—	—	862	718	1.580	
3.....	793	754	1.547	—	1	—	1	—	1	793	756	1.549	
4.....	684	689	1.373	—	—	—	—	—	—	684	689	1.373	
5.....	699	699	1.398	—	—	—	1	—	1	700	699	1.399	
6.....	638	634	1.272	—	1	—	1	—	—	638	635	1.273	
7.....	671	661	1.332	—	1	—	1	—	—	671	662	1.333	
8.....	690	697	1.387	1	—	—	1	—	—	691	697	1.388	
9.....	529	575	1.104	1	2	—	3	—	—	530	577	1.107	
10 a 14	2.795	2.660	5.455	9	4	—	13	2	—	2.806	2.664	5.470	
15 a 20	2.745	3.024	5.769	28	16	—	44	1	4	2.774	3.044	5.818	
21 a 24	1.524	1.505	3.029	30	18	—	48	5	—	1.559	1.523	3.082	
25 a 29	1.660	1.581	3.241	57	28	—	85	1	—	1.718	1.609	3.327	
30 a 39	2.093	1.889	3.982	113	60	—	173	—	1	2.206	1.950	4.156	
40 a 49	1.456	1.184	2.640	85	62	—	147	2	—	1.543	1.246	2.789	
50 a 59	864	718	1.582	79	37	—	116	—	1	943	756	1.699	
60 a 69	481	386	867	66	31	—	97	1	—	548	417	965	
70 a 79	151	186	337	24	9	—	33	—	—	175	195	370	
80 a 89	59	69	128	11	5	—	16	—	—	70	74	144	
90 a 99	16	16	32	1	3	—	4	1	—	18	19	37	
100 e +	7	5	12	1	2	—	3	—	—	8	7	15	
Idade ignorada Âge inconnu	38	24	62	1	—	—	1	35	37	72	61	135	
TOTAL GERAL..... TOTAL GÉNÉRAL	20.618	19.856	40.474	508	280	—	788	49	45	94	21.175	20.181	41.356

CONVENÇÃO
CONVENTION

{ Homens } H
Hommes }
{ Mulheres } M
Femmes }
{ Total } T
Total }

População do Município de São Francisco de Paula, Estado do Rio de Janeiro, segundo o sexo, a idade e a nacionalidade

Population du Municipie de São Francisco de Paula, de l'État de Rio de Janeiro, d'après le sexe, l'âge et la nationalité

IDADE ÂGE	Brazileiros Brésiliens			Estrangeiros Étrangers			Nacionalidade Ignorada Nationalité inconnue			Total Total			
	H	M	T	H	M	T	H	M	T	H	M	T	
	Dias Jours	27	35	62	—	—	—	—	—	—	27	35	62
Mezes Mois	354	284	638	2	1	3	—	—	—	356	285	641	
Anos Ans	1	326	296	622	—	1	1	1	3	4	327	300	627
	2	416	389	805	2	3	5	—	2	2	418	394	812
	3	371	406	777	2	1	3	1	2	3	374	409	783
	4	362	387	749	6	1	7	1	2	3	369	390	759
	5	393	340	733	2	—	2	3	1	4	398	341	739
	6	309	367	676	3	2	5	2	—	2	314	369	683
	7	386	355	741	3	3	6	2	3	5	391	361	752
	8	353	383	736	1	2	3	1	3	4	355	388	743
	9	288	293	581	2	—	2	—	1	1	290	294	584
	10 a 14	1 439	1 301	2 740	12	16	28	3	5	8	1 454	1 322	2 776
	15 a 20	1 588	1 512	3 100	13	22	35	3	3	6	1 604	1 537	3 141
21 a 24	899	791	1 690	21	17	38	1	1	2	921	809	1.730	
25 a 29	946	822	1 768	44	30	74	2	3	5	992	855	1 847	
30 a 39	1 085	840	1 925	113	69	182	—	6	6	1 198	915	2 113	
40 a 49	718	560	1 278	102	57	159	3	1	4	823	618	1 441	
50 a 59	461	395	859	80	46	126	3	4	7	544	448	992	
60 a 69	262	223	485	58	29	87	3	—	3	323	252	575	
70 a 79	136	87	223	18	10	28	—	—	—	154	97	251	
80 a 89	38	33	71	3	2	5	—	—	—	41	35	76	
90 a 99	14	13	27	3	—	3	—	—	—	17	13	30	
100 e +	2	3	5	—	—	—	—	—	—	2	3	5	
Idade ignorada Âge inconnu	13	7	20	1	—	1	23	15	38	37	22	59	
TOTAL GERAL TOTAL GÉNÉRAL	11 186	10 125	21 311	491	312	803	52	55	107	11 729	10 492	22 221	

CONVENÇÃO
CONVENTION

Homens } H
Hommes }
Mulheres } M
Femmes }
Total } T
Total }

População do Município de São Gonçalo, Estado do Rio de Janeiro,
segundo o sexo, a idade e a nacionalidade

Population du Municipie de São Gonçalo, de l'État de Rio de Janeiro,
d'après le sexe, l'âge et la nationalité

IDADE Âge	Brazileiros Brésiliens			Estrangeiros Étrangers			Nacionalidade ignorada Nationalité inconnue			Total Total			
	H	M	T	H	M	T	H	M	T	H	M	T	
Dias Jours	38	46	84	—	—	—	—	—	—	38	46	84	
Mezes Mois	671	633	1 304	6	—	6	—	—	—	677	633	1 310	
1	509	558	1 067	1	—	1	—	—	—	510	558	1 068	
	2	796	699	1 495	4	2	6	—	—	800	701	1 501	
	3	722	748	1 470	2	4	6	—	—	724	752	1 476	
	4	713	696	1 409	1	2	3	—	—	714	698	1 412	
	5	734	638	1 372	2	—	2	—	—	736	638	1 374	
	6	660	630	1 290	6	1	7	—	—	666	631	1 297	
	7	687	682	1 369	1	3	4	—	—	688	685	1 373	
	8	694	681	1 375	4	4	8	—	—	698	685	1 383	
	9	578	578	1 156	6	3	9	—	—	584	581	1 165	
	10 a 14	2 748	2 712	5 460	34	34	68	1	—	1	2 783	2 746	5 529
Annos Ans	15 a 20	2 680	2 895	5 575	50	33	83	—	—	2 730	2 928	5 658	
	21 a 24	1 786	1 565	3 351	48	33	81	—	—	1 834	1 598	3 432	
	25 a 29	1 822	1 794	3 616	111	70	181	1	—	1	1 934	1 864	3 798
	30 a 39	2 735	2 541	5 276	366	135	501	1	1	2	3 102	2 677	5 779
	40 a 49	1 896	1 774	3 670	299	104	403	—	—	—	2 195	1 878	4 073
	50 a 59	1 105	1 102	2 207	179	75	254	—	—	—	1 284	1 177	2 461
	60 a 69	592	614	1 206	94	54	148	—	—	—	686	668	1 354
	70 a 79	200	231	431	23	18	41	—	—	—	223	249	472
	80 a 89	48	87	135	6	8	14	—	—	—	54	95	149
	90 a 99	7	32	39	1	—	1	—	—	—	8	32	40
100 e +	4	6	10	—	—	—	—	—	—	4	6	10	
Idade ignorada Âge inconnu	77	61	138	1	1	2	405	276	681	483	338	821	
TOTAL GERAL TOTAL GÉNÉRAL	22 502	22 003	44 505	1.245	584	1 829	408	277	685	24 155	22 864	47 019	

CONVENÇÃO
CONVENTION

Homens } H
Hommes }
Mulheres } M
Femmes }
Total } T
Total }

População do Município de São João da Barra, Estado do Rio de Janeiro,
segundo o sexo, a idade e a nacionalidade

Population du Municipie de São João da Barra, de l'État de Rio de Janeiro,
d'après le sexe, l'âge et la nationalité

IDADE ÂGE	Brazileiros Brésiliens			Estrangeiros Étrangers			Nacionalidade ignorada Nationalité inconnue			Total Total		
	H	M	T	H	M	T	H	M	T	H	M	T
Dias..... Jours	32	34	66	—	—	—	—	—	—	32	34	66
Mezes..... Mois	445	437	882	—	—	—	—	—	—	445	437	882
1..... 2..... 3..... 4..... 5..... 6..... 7..... 8..... 9.....	440	450	890	—	—	—	—	—	—	440	450	890
	628	626	1.254	—	—	—	—	—	—	628	626	1.254
	628	594	1.222	1	—	1	—	—	—	629	594	1.223
	550	539	1.089	1	—	1	—	—	—	551	539	1.090
	622	564	1.186	—	—	—	—	—	—	622	564	1.186
	591	531	1.122	1	—	1	—	—	—	592	531	1.123
	549	572	1.121	1	—	1	—	—	—	550	572	1.122
	633	573	1.206	—	—	—	—	—	—	633	573	1.206
	520	473	993	—	—	—	—	—	—	520	473	993
	10 a 14	2.245	2.176	4.421	3	—	3	—	—	2.248	2.176	4.424
Annos Ans	15 a 20	1.915	2.458	4.373	3	1	4	—	—	1.918	2.459	4.377
	21 a 24	850	1.182	2.032	4	1	5	—	—	854	1.183	2.037
	25 a 29	1.081	1.474	2.555	15	10	25	—	—	1.096	1.484	2.580
	30 a 39	1.820	1.892	3.712	24	13	37	—	—	1.844	1.905	3.749
	40 a 49	1.392	1.249	2.641	25	12	37	—	—	1.417	1.261	2.678
50 a 59	761	785	1.546	19	6	25	—	—	780	791	1.571	
60 a 69	468	514	982	15	1	16	—	—	483	515	998	
70 a 79	179	211	390	4	3	7	—	—	183	214	397	
80 a 89	43	62	105	2	1	3	—	—	45	63	108	
90 a 99	7	28	35	—	1	1	—	—	7	29	36	
100 e +	3	9	12	—	2	2	—	—	3	11	14	
Idade ignorada Âge Inconnu	6	8	14	—	—	—	6	6	12	12	14	26
TOTAL GERAL..... TOTAL GÉNÉRAL	16.408	17.441	33.849	118	51	169	6	6	12	16.532	17.498	34.030

CONVENÇÃO
CONVENTIONHomens } H
Hommes }
Mulheres } M
Femmes }
Total } T
Total }População do Município de São João Marcos, Estado do Rio de Janeiro,
segundo o sexo, a idade e a nacionalidadePopulation du Municipè de São João Marcos, de l'État de Rio de Janeiro,
d'après le sexe, l'âge et la nationalité

IDADE ÂGE	Brazileiros Brésiliens			Estrangeiros Étrangers			Nacionalidade ignorada Nationalité inconnue			Total Total		
	H	M	T	H	M	T	H	M	T	H	M	T
Dias..... Jours	10	11	21	—	—	—	—	—	—	10	11	21
Mezes..... Mois	107	100	207	—	—	—	—	—	—	107	100	207
1.....	110	100	210	—	—	—	—	—	—	110	100	210
2.....	156	124	280	—	—	—	—	1	1	156	125	281
3.....	148	150	298	—	—	—	—	1	1	149	150	299
4.....	127	134	261	—	—	—	—	—	—	127	134	261
5.....	139	97	236	—	—	—	—	—	—	139	97	236
6.....	116	116	232	—	—	—	—	1	1	117	116	233
7.....	126	115	241	—	—	—	—	—	—	126	115	241
8.....	127	125	252	—	—	—	—	—	—	127	125	252
9.....	101	79	180	—	—	—	—	—	—	101	79	180
10 a 14	408	392	800	1	—	1	—	—	—	409	392	801
15 a 20	423	507	930	—	—	—	—	—	—	423	507	930
21 a 24	204	247	451	—	—	—	—	1	1	204	248	452
25 a 29	264	290	554	1	1	2	1	—	1	266	291	557
30 a 39	419	427	846	11	4	15	—	—	—	430	431	861
40 a 49	341	284	625	9	—	9	—	—	—	350	284	634
50 a 59	211	166	377	2	1	3	—	—	—	213	167	380
60 a 69	85	120	205	10	—	10	—	—	—	95	120	215
70 a 79	59	41	100	2	3	5	—	—	—	61	44	105
80 a 89	21	16	37	1	—	1	—	—	—	22	16	38
90 a 99	2	6	8	—	—	—	—	—	—	2	6	8
100 e +	—	—	—	—	—	—	—	—	—	—	—	—
Idade ignorada Âge inconnu	—	2	2	—	—	—	—	—	—	—	2	2
TOTAL GERAL..... TOTAL GÉNÉRAL	3.704	3.649	7.353	37	9	46	3	2	5	3.744	3.660	7.404

CONVENÇÃO }
 CONVENTION }
 Homens } H
 Hommes }
 Mulheres } M
 Femmes }
 Total } T
 Total }

População do Município de São Pedro d'Aldeia, Estado do Rio de Janeiro, segundo o sexo, a idade e a nacionalidade

Population du Muncipe de São Pedro d'Aldeia, de l'État de Rio de Janeiro, d'après le sexe, l'âge et la nationalité

IDADE ÂGE	Brazileiros Brésiliens			Estrangeiros Étrangers			Nacionalidade ignorada Nationalité inconnue			Total Total		
	H	M	T	H	M	T	H	M	T	H	M	T
Dias..... Jours.....	13	24	37	—	—	—	—	—	—	13	24	37
Mezes..... Mois.....	220	275	495	—	—	—	—	—	—	220	275	495
1.....	236	248	484	—	—	—	—	—	—	236	248	484
2.....	339	332	671	—	—	—	—	—	—	339	332	671
3.....	299	332	631	—	—	—	—	—	—	299	332	631
4.....	325	367	692	—	1	1	—	—	—	325	368	693
5.....	363	343	706	—	—	—	—	—	—	363	343	706
6.....	351	330	681	—	—	—	—	—	—	351	330	681
7.....	341	335	676	—	—	—	—	—	—	341	335	676
8.....	375	390	765	—	—	—	—	1	1	375	391	766
9.....	260	278	538	—	—	—	—	—	—	260	278	538
10 a 14	1.308	1.521	2.829	2	2	4	1	1	2	1.311	1.524	2.835
15 a 20	1.113	1.374	2.487	2	2	4	—	1	1	1.115	1.377	2.492
21 a 24	389	595	984	2	1	3	—	—	—	391	596	987
25 a 29	540	651	1.191	8	2	10	—	—	—	548	653	1.201
30 a 39	885	1.132	2.017	17	7	24	—	—	—	902	1.139	2.041
40 a 49	790	853	1.643	21	8	29	—	—	—	811	861	1.672
50 a 59	486	516	1.002	10	4	14	—	1	1	496	521	1.017
60 a 69	279	322	601	8	2	10	—	—	—	287	324	611
70 a 79	108	156	264	1	1	2	—	—	—	109	157	266
80 a 89	25	55	80	—	1	1	—	—	—	25	56	81
90 a 99	4	17	21	—	1	1	—	—	—	4	18	22
100 e +	1	1	2	—	—	—	—	—	—	1	1	2
Idade ignorada Âge inconnu	11	11	22	—	—	—	15	17	32	26	28	54
TOTAL GERAL..... TOTAL GÉNÉRAL	9.061	10.458	19.519	71	32	103	16	21	37	9.148	10.511	19.659

CONVENÇÃO
CONVENTION

{ Homens
Hommes } H
{ Mulheres
Femmes } M
{ Total
Total } T

População do Município de São Sebastião do Alto, Estado do Rio de Janeiro,
segundo o sexo, a idade e a nacionalidade

Population du Municipice de São Sebastião do Alto, de l'État de Rio de Janeiro,
d'après le sexe, l'âge et la nationalité

IDADE ÂGE	Brazileiros Brésiliens			Estrangeiros Étrangers			Nacionalidade ignorada Nationalité inconnue			Total Total			
	H	M	T	H	M	T	H	M	T	H	M	T	
Dias..... Jours.....	10	9	19	—	—	—	—	—	—	10	9	19	
Mezes..... Mois.....	175	142	317	—	1	1	—	—	—	175	143	318	
Annoos Âns	1.....	205	197	402	1	—	1	—	—	206	197	403	
	2.....	295	237	532	1	2	3	1	—	297	239	536	
	3.....	227	239	466	—	1	1	2	1	3	229	241	470
	4.....	225	248	473	2	3	5	—	—	—	227	251	478
	5.....	229	188	417	1	—	1	—	—	—	230	188	418
	6.....	220	198	418	1	3	4	2	—	2	223	201	424
	7.....	205	213	418	—	1	1	—	—	—	205	214	419
	8.....	259	209	468	2	—	2	—	2	2	261	211	472
	9.....	163	189	352	—	—	—	—	—	—	163	189	352
	10 a 14	890	809	1.699	2	4	6	2	6	8	894	819	1.713
	15 a 20	803	900	1.703	9	7	16	2	6	8	814	913	1.727
	21 a 24	394	395	789	9	3	12	—	1	1	403	399	802
	25 a 29	553	500	1.053	12	13	25	2	2	4	567	515	1.082
30 a 39	661	542	1.203	28	15	43	2	—	2	691	557	1.248	
40 a 49	393	341	734	32	18	50	1	1	2	426	360	786	
50 a 59	245	215	460	18	11	29	1	—	1	264	226	490	
60 a 69	152	122	274	28	10	38	—	—	—	180	132	312	
70 a 79	53	44	97	5	4	9	—	—	—	58	48	106	
80 a 89	27	26	53	3	1	4	—	—	—	30	27	57	
90 a 99	8	8	16	—	2	2	—	—	—	8	10	18	
100 e +	3	5	8	—	—	—	—	—	—	3	5	8	
Idade ignorada Âge inconnu	7	7	14	—	—	—	6	3	9	13	10	23	
TOTAL GERAL..... TOTAL GÉNÉRAL	6.402	5.983	12.385	154	99	253	21	22	43	6.577	6.104	12.681	

CONVENÇÃO
CONVENTION

{ Homens } H
{ Hommes }
{ Mulheres } M
{ Femmes }
{ Total } T
{ Total }

População do Município de Sapucaia, Estado do Rio de Janeiro, segundo o sexo, a idade e a nacionalidade

Population du Municip de Sapucaia, de l'État de Rio de Janeiro, d'après le sexe, l'âge et la nationalité

IDADE ÂGE	Brazileiros Brésiliens			Estrangeiros Étrangers			Nacionalidade ignorada Nationalité inconnue			Total Total				
	H	M	T	H	M	T	H	M	T	H	M	T		
	Dias Jours	7	9	16	—	—	—	—	—	—	7	9	16	
Mezes Mois	258	282	540	—	—	—	—	—	—	258	282	540		
Annos Ans	1.....	245	256	501	—	—	—	1	1	245	257	502		
	2.....	392	330	722	—	—	—	—	—	392	330	722		
	3.....	316	331	647	—	—	—	—	—	316	331	647		
	4.....	337	347	684	—	—	—	—	—	337	347	684		
	5.....	332	307	639	—	—	—	—	—	332	307	639		
	6.....	338	297	635	—	—	—	1	—	1	339	297	636	
	7.....	258	287	545	1	—	—	1	2	—	2	261	287	548
	8.....	370	308	678	—	—	—	—	—	—	370	308	678	
	9.....	272	215	487	1	—	—	1	1	—	1	274	215	489
	10 a 14	1.222	1.178	2.400	6	1	—	7	4	2	6	1.232	1.181	2.413
	15 a 20	1.141	1.303	2.444	4	7	—	11	2	2	4	1.147	1.312	2.459
	21 a 24	594	643	1.237	6	8	—	14	1	1	2	601	652	1.253
	25 a 29	673	742	1.415	8	8	—	16	1	—	1	682	750	1.432
	30 a 39	988	891	1.879	50	29	—	79	2	4	6	1.040	924	1.964
	40 a 49	695	670	1.365	61	32	—	93	2	1	3	758	703	1.461
50 a 59	482	439	921	74	38	—	112	—	—	—	556	477	1.033	
60 a 69	281	215	496	79	14	—	93	—	1	1	360	230	590	
70 a 79	109	102	211	22	1	—	23	1	—	1	132	103	235	
80 a 89	42	32	74	4	1	—	5	—	—	—	46	33	79	
90 a 99	13	10	23	3	—	—	3	—	1	1	16	11	27	
100 e +	4	4	8	1	—	—	1	—	—	—	5	4	9	
Idade ignorada Âge inconnu	13	10	23	2	1	—	3	10	8	18	25	19	44	
TOTAL GERAL..... TOTAL GÉNÉRAL	9.382	9.208	18.590	322	140	462	27	21	48	9.731	9.369	19.100		

CONVENÇÃO
CONVENTION

Homens Hommes	}	H
Mulheres Femmes		
Total Total	}	T

População do Município de Saquarema, Estado do Rio de Janeiro, segundo o sexo, a idade e a nacionalidade

Population du Municipè de Saquarema, de l'État de Rio de Janeiro, d'après le sexe, l'âge et la nationalité

IDADE ÂGE	Brazileiros Brésiliens			Estrangeiros Étrangers			Nacionalidade ignorada Nationalité inconnue			Total Total			
	H	M	T	H	M	T	H	M	T	H	M	T	
	Dias Jours	22	25	47	—	—	—	—	—	—	22	25	47
Mezes Mois	330	317	647	—	—	—	—	—	—	330	317	647	
1.....	271	288	559	1	—	—	1	—	—	272	288	560	
2.....	426	397	823	1	—	—	1	—	—	427	397	824	
3.....	395	413	808	—	—	—	—	—	—	395	413	808	
4.....	386	424	810	—	—	—	—	—	—	386	424	810	
5.....	376	327	703	—	1	—	1	—	—	376	328	704	
6.....	370	404	774	—	—	—	—	—	—	370	404	774	
7.....	368	379	747	—	—	—	—	—	—	368	379	747	
8.....	448	380	828	—	—	—	—	—	—	448	380	828	
9.....	302	298	600	—	—	—	—	—	—	302	298	600	
10 a 14	1.679	1.616	3.295	1	—	—	1	2	1	3	1.682	1.617	3.299
15 a 20	1.521	1.905	3.426	2	1	—	3	—	1	1	1.523	1.907	3.430
21 a 24	583	814	1.397	1	2	—	3	—	—	—	584	816	1.400
25 a 29	684	975	1.659	1	5	—	6	—	1	1	685	981	1.666
30 a 39	1.326	1.573	2.899	12	2	—	14	—	—	—	1.338	1.575	2.913
40 a 49	1.017	981	1.998	17	11	—	28	1	—	1	1.035	992	2.027
50 a 59	642	689	1.331	12	8	—	20	—	—	—	654	697	1.351
60 a 69	399	410	809	10	1	—	11	—	—	—	409	411	820
70 a 79	152	155	307	10	1	—	11	—	—	—	162	156	318
80 a 89	46	52	98	—	—	—	—	—	—	—	46	52	98
90 a 99	8	21	29	1	1	—	2	—	—	—	9	22	31
100 e +	4	6	10	—	1	—	1	—	—	—	4	7	11
Idade ignorada Âge inconnu	11	10	21	—	—	—	30	19	49	—	41	29	70
TOTAL GERAL..... TOTAL GÉNÉRAL	11.766	12.859	24.625	69	34	103	33	22	55	11.868	12.915	24.783	

CONVENÇÃO
CONVENTION

{ Homens } H
{ Hommes }
{ Mulheres } M
{ Femmes }
{ Total } T
{ Total }

População do Município de Sumidouro, Estado do Rio de Janeiro, segundo o sexo, a idade e a nacionalidade

Population du Municipè de Sumidouro, de l'État de Rio de Janeiro, d'après le sexe, l'âge et la nationalité

IDADE ÂGE	Brazileiros Brésiliens			Estrangeiros Étrangers			Nacionalidade ignorada Nationalité inconnue			Total Total		
	H	M	T	H	M	T	H	M	T	H	M	T
Dias Jours	9	4	13	—	—	—	—	—	—	9	4	13
Mezes Mois	113	99	212	—	—	—	—	2	2	113	101	214
1.....	125	114	239	1	—	—	1	—	1	126	115	241
2.....	182	149	331	—	—	—	1	—	1	183	149	332
3.....	162	126	288	1	1	—	2	—	1	163	128	291
4.....	146	130	276	2	—	—	2	1	—	149	130	279
5.....	152	128	280	1	—	—	1	1	—	154	128	282
6.....	151	139	290	1	2	—	3	—	1	152	142	294
7.....	138	138	276	—	2	—	2	—	2	138	142	280
8.....	143	137	280	—	—	—	—	—	—	143	137	280
9.....	121	112	233	1	—	—	1	1	—	123	112	235
10 a 14	589	566	1.155	2	3	—	5	1	—	592	569	1.161
15 a 20	541	600	1.141	2	2	—	4	—	—	543	602	1.145
21 a 24	300	300	600	9	6	—	15	1	2	310	308	618
25 a 29	323	289	612	21	17	—	38	5	1	349	307	656
30 a 39	434	428	862	41	18	—	59	—	—	475	446	921
40 a 49	332	275	607	39	17	—	56	—	—	371	292	663
50 a 59	230	184	414	46	9	—	55	—	2	276	195	471
60 a 69	121	93	214	25	9	—	34	—	—	146	102	248
70 a 79	52	47	99	15	7	—	22	—	—	67	54	121
80 a 89	23	21	44	5	1	—	6	—	—	28	22	50
90 a 99	3	6	9	—	—	—	—	—	—	3	6	9
100 e +	—	1	1	1	—	—	1	—	—	1	1	2
Idade ignorada Âge inconnu	1	3	4	—	—	—	1	—	1	2	3	5
TOTAL GERAL TOTAL GÉNÉRAL	4.391	4.089	8.480	213	94	307	12	12	24	4.616	4.195	8.811

CONVENÇÃO
CONVENTION

Homens
Hommes } H

Mulheres
Femmes } M

Total
Total } T

População do Município de Therezopolis, Estado do Rio de Janeiro, segundo o sexo, a idade e a nacionalidade

Population du Municipie de Therezopolis, de l'État de Rio de Janeiro, d'après le sexe, l'âge et la nationalité

IDADE ÂGE	Brazileiros Brésiliens			Estrangeiros Étrangers			Nacionalidade ignorada Nationalité inconnue			Total Total			
	H	M	T	H	M	T	H	M	T	H	M	T	
	Dias Jours	16	26	42	—	—	—	—	—	—	16	26	42
Mezes Mois	264	260	524	—	—	—	—	—	—	264	260	524	
1.....	226	247	473	1	—	1	—	—	—	227	247	474	
2.....	367	336	703	—	—	—	—	—	—	367	336	703	
3.....	300	307	607	2	1	3	1	—	1	303	308	611	
4.....	352	326	678	1	—	1	1	—	1	354	326	680	
5.....	300	295	595	1	—	1	—	—	—	301	295	596	
6.....	301	318	619	—	4	4	—	—	—	301	322	623	
7.....	305	284	589	1	1	2	—	—	—	306	285	591	
8.....	301	304	605	4	2	6	—	—	—	305	306	611	
9.....	218	251	469	2	—	2	—	—	—	220	251	471	
10 a 14	1.300	1.258	2.558	12	6	18	—	—	—	1.312	1.264	2.576	
Annos Ans	15 a 20	1.081	1.237	2.318	22	14	36	1	1	2	1.104	1.252	2.356
21 a 24	580	594	1.174	28	18	46	—	—	—	608	612	1.220	
25 a 29	783	675	1.458	49	29	78	—	1	1	832	705	1.537	
30 a 39	1.165	896	2.061	147	49	196	—	1	1	1.312	946	2.258	
40 a 49	680	549	1.229	78	25	103	1	4	5	759	578	1.337	
50 a 59	372	319	691	58	19	77	—	—	—	430	338	768	
60 a 69	179	152	331	38	17	55	1	—	1	218	169	387	
70 a 79	54	70	124	26	11	37	—	—	—	80	81	161	
80 a 89	19	24	43	5	—	5	—	—	—	24	24	48	
90 a 99	3	9	12	1	—	1	—	—	—	4	9	13	
100 e +	2	4	6	—	—	—	—	—	—	2	4	6	
Idade ignorada Âge Inconnu	17	4	21	1	—	1	6	7	13	24	11	35	
TOTAL GERAL TOTAL GÉNÉRAL	9.185	8.745	17.930	477	196	673	11	14	25	9.673	8.955	18.628	

CONVENÇÃO
CONVENTION

Homens } H
Hommes }
Mulheres } M
Femmes }
Total } T
Total }

População do Município de Valença, Estado do Rio de Janeiro, segundo o sexo, a idade e a nacionalidade

Population du Municipè de Valença, de l'État de Rio de Janeiro, d'après le sexe, l'âge et la nationalité

IDADE ÂGE	Brazileiros Brésiliens			Estrangeiros Étrangers			Nacionalidade ignorada Nationalité inconnue			Total Total			
	H	M	T	H	M	T	H	M	T	H	M	T	
	Dias..... Jours.....	22	29	51	—	—	—	—	—	—	22	29	51
Mezes..... Mois.....	541	558	1.079	—	3	3	—	—	—	541	541	1.082	
1.....	491	527	1.018	—	—	—	—	—	—	491	527	1.018	
2.....	746	751	1.497	—	—	—	—	—	—	746	751	1.497	
3.....	658	706	1.364	—	1	1	1	1	2	659	708	1.367	
4.....	667	636	1.303	—	—	—	1	—	1	668	636	1.304	
5.....	596	584	1.180	1	—	1	—	—	—	597	584	1.181	
6.....	640	589	1.229	1	1	2	1	1	2	642	591	1.233	
7.....	601	635	1.236	2	1	3	—	—	—	603	636	1.239	
8.....	640	601	1.241	3	1	4	—	—	—	643	602	1.245	
9.....	482	417	899	2	4	6	—	—	—	484	421	905	
10 a 14	2.573	2.498	5.071	4	17	21	—	1	1	2.577	2.516	5.093	
Annos Ans	15 a 20	2.614	2.916	5.530	18	11	29	1	—	1	2.633	2.927	5.560
21 a 24	1.485	1.425	2.910	21	8	29	—	2	2	1.506	1.435	2.941	
25 a 29	1.551	1.631	3.182	47	26	73	1	2	3	1.599	1.659	3.258	
30 a 39	2.217	1.989	4.206	140	56	196	1	—	1	2.358	2.045	4.403	
40 a 49	1.636	1.522	3.158	144	42	186	—	—	—	1.780	1.564	3.344	
50 a 59	1.091	1.009	2.100	101	42	143	—	2	2	1.192	1.053	2.245	
60 a 69	707	595	1.302	98	35	133	—	—	—	805	630	1.435	
70 a 79	318	287	605	46	10	56	1	—	1	365	297	662	
80 a 89	81	87	168	21	4	25	1	—	1	103	91	194	
90 a 99	19	26	45	7	1	8	1	—	1	27	27	54	
100 e +	1	5	6	2	2	4	—	—	—	3	7	10	
Idade ignorada Âge inconnu	40	24	64	—	—	—	4	—	4	44	24	68	
TOTAL GERAL..... TOTAL GÉNÉRAL	20.417	20.027	40.444	658	265	923	13	9	22	21.088	20.301	41.389	

CONVENÇÃO
CONVENTION

Homens Hommes	}	H
Mulheres Femmes		M
Total Total	}	T

População do Município de Vassouras, Estado do Rio de Janeiro, segundo
o sexo, a idade e a nacionalidade

Population du Municip de Vassouras, de l'État de Rio de Janeiro, d'après
le sexe, l'âge et la nationalité

IDADE AGE	Brazileiros Brésiliens			Estrangeiros Étrangers			Nacionalidade ignorada Nationalité inconnue			Total Total			
	H	M	T	H	M	T	H	M	T	H	M	T	
	Dias Jours	51	40	91	—	—	—	—	—	—	51	40	91
Mezes Mois	690	716	1.405	—	—	—	—	1	1	690	717	1.407	
1.....	848	754	1.602	—	—	—	—	—	—	848	754	1.602	
2.....	1.073	943	2.016	—	—	—	—	—	—	1.073	943	2.016	
3.....	988	971	1.959	—	—	—	—	—	—	988	971	1.959	
4.....	898	934	1.832	—	—	—	—	—	—	898	934	1.832	
5.....	919	864	1.783	—	2	2	—	—	—	919	866	1.785	
6.....	918	879	1.797	—	1	1	1	—	1	919	880	1.799	
7.....	862	910	1.772	—	1	1	—	—	—	862	911	1.773	
8.....	923	842	1.765	3	2	5	—	—	—	926	844	1.770	
9.....	794	689	1.483	3	—	3	—	—	—	797	689	1.486	
10 a 14	3.923	3.597	7.520	18	7	25	—	1	1	3.941	3.605	7.546	
Annos Ans	15 a 20	3.871	4.008	7.879	25	17	42	1	1	2	3.897	4.026	7.923
21 a 24	1.948	2.136	4.084	33	23	56	1	—	1	1.982	2.159	4.141	
25 a 29	2.192	2.292	4.484	65	39	104	—	2	2	2.257	2.333	4.590	
30 a 39	3.179	3.020	6.199	261	90	351	—	—	—	3.440	3.110	6.550	
40 a 49	2.445	2.197	4.642	229	78	307	—	—	—	2.674	2.275	4.949	
50 a 59	1.456	1.380	2.836	167	62	229	1	—	1	1.624	1.442	3.066	
60 a 69	969	880	1.849	138	50	188	—	1	1	1.107	931	2.038	
70 a 79	364	339	703	55	15	70	—	1	1	419	355	774	
80 a 89	85	113	198	11	7	18	—	—	—	96	120	216	
90 a 99	38	42	80	9	1	10	1	—	1	48	43	91	
100 e +	7	11	18	5	2	7	—	—	—	12	13	25	
Idade ignorada Âge inconnu	42	44	86	—	—	—	25	11	36	67	55	122	
TOTAL GERAL..... TOTAL GÉNÉRAL	29.483	28.601	58.084	1.022	397	1.419	30	18	48	30.535	29.016	59.551	

CONVENÇÃO
CONVENTION

{ Homens
Hommes } H
{ Mulheres
Femmes } M
{ Total
Total } T

População do Município de Acary, Estado do Rio Grande do Norte, segundo
o sexo, a idade e a nacionalidade

Population du Municipie de Acary, de l'État de Rio Grande do Norte,
d'après le sexe, l'âge et la nationalité

IDADE Âge	Brazileiros Brésiliens			Estrangeiros Étrangers			Nacionalidade ignorada Nationalité inconnue			Total Total			
	H	M	T	H	M	T	H	M	T	H	M	T	
Dias..... Jours	13	11	24	—	—	—	—	—	—	13	11	24	
Mezes..... Mois	161	161	322	—	—	—	—	—	—	161	161	322	
1.....	167	197	364	—	—	—	—	—	—	167	197	364	
2.....	234	233	467	—	—	—	—	—	—	234	233	467	
3.....	236	221	457	—	—	—	—	—	—	236	221	457	
4.....	190	160	350	—	—	—	—	—	—	190	160	350	
5.....	158	230	388	—	—	—	—	—	—	158	230	388	
6.....	202	197	399	—	—	—	—	—	—	202	197	399	
7.....	206	170	376	—	—	—	—	—	—	206	170	376	
8.....	206	168	374	—	—	—	—	—	—	206	168	374	
9.....	152	158	310	—	—	—	—	—	—	152	158	310	
10 a 14	698	643	1.341	—	—	—	—	—	—	698	643	1.341	
Annos Ans { 15 a 20	773	725	1.498	—	—	—	—	—	—	773	725	1.498	
21 a 24	551	484	1.035	1	—	—	1	—	—	552	484	1.036	
25 a 29	528	532	1.060	2	—	—	2	—	—	530	532	1.062	
30 a 39	745	689	1.434	5	—	—	5	—	—	750	689	1.439	
40 a 49	415	407	822	—	—	—	—	—	—	415	407	822	
50 a 59	305	306	611	—	—	—	—	—	—	305	306	611	
60 a 69	152	197	349	—	—	—	—	—	—	152	197	349	
70 a 79	108	89	197	—	—	—	—	—	—	108	89	197	
80 a 89	25	25	50	—	—	—	—	—	—	25	25	50	
90 a 99	4	3	7	—	—	—	—	—	—	4	3	7	
100 e +	—	—	—	—	—	—	—	—	—	—	—	—	
Idade ignorada Âge inconnu	2	2	4	—	—	—	—	1	—	1	3	2	5
TOTAL GERAL..... TOTAL GÉNÉRAL	6.231	6.008	12.239	8	—	—	8	1	—	1	6.240	6.008	12.248

CONVENÇÃO
CONVENTION

Homens } H
Hommes }
Mulheres } M
Femmes }
Total } T
Total }

**População do Município de Angicos, Estado do Rio Grande do Norte,
segundo o sexo, a idade e a nacionalidade**

Population du Municipie de Angicos, de l'État de Rio Grande do Norte,
d'après le sexe, l'âge et la nationalité

IDADE ÂGE	Brazileiros Brésiliens			Estrangeiros Étrangers			Nacionalidade ignorada Nationalité inconnue			Total Total		
	H	M	T	H	M	T	H	M	T	H	M	T
	Dias..... Jours	10	4	14	—	—	—	—	—	—	10	4
Mezes..... Mois	96	74	170	—	—	—	—	—	—	96	74	170
1.....	158	162	320	—	—	—	—	—	—	158	162	320
2.....	241	256	497	—	—	—	—	—	—	241	256	497
3.....	228	241	469	—	—	—	—	—	—	228	241	469
4.....	200	206	406	—	—	—	—	—	—	200	206	406
5.....	210	218	428	—	—	—	—	—	—	210	218	428
6.....	202	222	424	—	—	—	—	—	—	202	222	424
7.....	205	220	425	—	—	—	—	—	—	205	220	425
8.....	185	205	390	—	—	—	—	—	—	185	205	390
9.....	161	142	303	—	—	—	—	—	—	161	142	303
10 a 14	750	734	1.484	—	—	—	—	—	—	750	734	1.484
15 a 20	782	904	1.686	—	—	—	—	—	—	782	904	1.686
21 a 24	434	474	908	—	—	—	—	—	—	434	474	908
25 a 29	512	560	1.072	—	—	—	—	—	—	512	560	1.072
30 a 39	693	592	1.285	—	—	—	—	—	—	693	592	1.285
40 a 49	451	434	885	—	1	1	—	—	—	451	435	886
50 a 59	283	308	591	1	—	1	—	—	—	284	308	592
60 a 69	197	134	331	1	—	1	—	—	—	198	134	332
70 a 79	67	76	143	—	—	—	—	—	—	67	76	143
80 a 89	25	32	57	—	—	—	—	—	—	25	32	57
90 a 99	3	7	10	—	—	—	—	—	—	3	7	10
100 e +	—	—	—	—	—	—	—	—	—	—	—	—
Idade ignorada Âge inconnu	5	6	11	—	—	—	1	—	1	6	6	12
TOTAL GERAL..... TOTAL GÉNÉRAL	6.098	6.211	12.309	2	1	3	1	—	1	6.101	6.212	12.313

CONVENÇÃO
CONVENTION

{ Homens Hommes }	H
{ Mulheres Femmes }	M
{ Total Total }	T

**População do Município de Apody, Estado do Rio Grande do Norte,
segundo o sexo, a idade e a nacionalidade**

Population du Municipie de Apody, de l'État de Rio Grande do Norte,
d'après le sexe, l'âge et la nationalité

IDADE ÂGE	Brazileiros Brésiliens			Estrangeiros Étrangers			Nacionalidade ignorada Nationalité inconnue			Total Total		
	H	M	T	H	M	T	H	M	T	H	M	T
Dias..... Jours	12	22	34	—	—	—	—	—	—	12	22	34
Mezes..... Mois	129	129	258	—	—	—	—	—	—	129	129	258
1.....	180	147	327	—	—	—	—	—	—	180	147	327
2.....	230	237	467	—	—	—	—	—	—	230	237	467
3.....	244	232	476	—	—	—	—	—	—	244	232	476
4.....	161	181	342	—	—	—	—	—	—	161	181	342
5.....	207	183	390	—	—	—	—	—	—	207	183	390
6.....	184	211	395	—	—	—	—	—	—	184	211	395
7.....	205	216	421	—	—	—	—	—	—	205	216	421
8.....	210	197	407	—	—	—	—	—	—	210	197	407
9.....	132	149	281	—	—	—	—	—	—	132	149	281
10 a 14	746	750	1.496	—	—	—	—	—	—	746	750	1.496
15 a 20	747	879	1.626	—	—	—	—	—	—	747	879	1.626
21 a 24	499	604	1.103	—	—	—	—	—	—	499	604	1.103
25 a 29	446	538	984	—	—	—	—	—	—	446	538	984
30 a 39	613	714	1.327	—	—	—	—	—	—	613	714	1.327
40 a 49	344	497	841	—	—	—	—	—	—	344	497	841
50 a 59	318	300	618	—	—	—	—	—	—	318	300	618
60 a 69	163	157	320	—	—	—	—	—	—	163	157	320
70 a 79	74	89	163	—	—	—	—	—	—	74	89	163
80 a 89	27	33	60	—	—	—	—	—	—	27	33	60
90 a 99	4	8	12	—	—	—	—	—	—	4	8	12
100 e +	—	2	2	—	—	—	—	—	—	—	2	2
Idade ignorada Âge Inconnu	11	8	19	—	—	—	—	—	—	11	8	19
TOTAL GERAL..... TOTAL GÉNÉRAL	5.886	6.483	12.369	—	—	—	—	—	—	5.886	6.483	12.369

CONVENÇÃO
CONVENTION

{ Homens } H
{ Hommes }
{ Mulheres } M
{ Femmes }
{ Total } T
{ Total }

**População do Município de Areia Branca, Estado do Rio Grande do Norte,
segundo o sexo, a idade e a nacionalidade**

Population du Municipè de Areia Branca, de l'État de Rio Grande do Norte,
d'après le sexe, l'âge et la nationalité

IDADE ÂGE	Brazileiros Brésiliens			Estrangeiros Étrangers			Nacionalidade ignorada Nationalité inconnue			Total Total		
	H	M	T	H	M	T	H	M	T	H	M	T
Dias..... Jours	7	6	13	—	—	—	—	—	—	7	6	13
Mezes..... Mois	115	109	224	—	—	—	—	—	—	115	109	224
Annoas Ans	{ 1.....	91	106	197	—	—	—	—	—	91	106	197
	{ 2.....	132	131	263	—	—	—	—	—	132	131	263
	{ 3.....	152	166	318	—	—	—	—	—	152	166	318
	{ 4.....	127	121	248	—	—	—	—	—	127	121	248
	{ 5.....	126	121	247	—	—	—	—	—	126	121	247
	{ 6.....	110	126	236	—	—	—	—	—	110	126	236
	{ 7.....	128	143	271	—	—	—	—	—	128	143	271
	{ 8.....	150	155	305	—	—	—	—	—	150	155	305
	{ 9.....	85	119	204	—	—	—	—	—	85	119	204
	{ 10 a 14	541	565	1.106	—	—	—	—	—	541	565	1.106
	{ 15 a 20	523	703	1.226	—	—	—	—	—	523	703	1.226
	{ 21 a 24	459	397	856	—	—	—	—	—	459	397	856
	{ 25 a 29	458	415	873	—	1	1	—	—	458	416	874
	{ 30 a 39	617	534	1.151	1	—	1	—	—	618	534	1.152
	{ 40 a 49	299	272	571	—	—	—	—	—	299	272	571
	{ 50 a 59	248	221	469	—	—	—	—	—	248	221	469
{ 60 a 69	130	96	226	—	—	—	—	—	130	96	226	
{ 70 a 79	52	50	102	—	—	—	—	—	52	50	102	
{ 80 a 89	14	14	28	—	—	—	—	—	14	14	28	
{ 90 a 99	1	4	5	—	—	—	—	—	1	4	5	
{ 100 e +	1	—	1	—	—	—	—	—	1	—	1	
Idade ignorada Âge inconnu	14	2	16	—	—	—	—	—	14	2	16	
TOTAL GERAL..... TOTAL GÉNÉRAL	4.580	4.576	9.156	1	1	2	—	—	—	4.581	4.577	9.158

CONVENÇÃO
CONVENTION

Homens } H
Hommes }
Mulheres } M
Femmes }
Total } T
Total }

População do Município de Arez, Estado do Rio Grande do Norte, segundo o sexo, a idade e a nacionalidade

Population du Municipè de Arez, de l'État de Rio Grande do Norte, d'après le sexe, l'âge et la nationalité

IDADE ÂGE	Brazileiros Brésiliens			Estrangeiros Étrangers			Nacionalidade ignorada Nationalité inconnue			Total Total		
	H	M	T	H	M	T	H	M	T	H	M	T
	Dias..... Jours	—	4	4	—	—	—	—	—	—	—	4
Mezes..... Mois	65	59	124	—	—	—	—	—	—	65	59	124
1.....	76	60	136	—	—	—	—	—	—	76	60	136
2.....	90	96	186	—	—	—	—	—	—	90	96	186
3.....	80	89	169	—	—	—	—	—	—	80	89	169
4.....	86	83	169	—	—	—	—	—	—	86	83	169
5.....	67	83	150	—	—	—	—	—	—	67	83	150
6.....	62	80	142	—	—	—	—	—	—	62	80	142
7.....	64	79	143	—	—	—	—	—	—	64	79	143
8.....	84	85	169	—	—	—	—	—	—	84	85	169
9.....	48	50	98	—	—	—	—	—	—	48	50	98
10 a 14	258	262	520	—	—	—	—	—	—	258	262	520
Annos Ans	15 a 20	272	362	634	—	—	—	—	—	272	362	634
21 a 24	125	138	263	—	—	—	—	—	—	125	138	263
25 a 29	161	200	361	—	—	—	—	—	—	161	200	361
30 a 39	274	283	557	—	—	—	—	—	—	274	283	557
40 a 49	176	242	418	—	—	—	—	—	—	176	242	418
50 a 59	161	150	311	—	—	—	—	—	—	161	150	311
60 a 69	75	79	154	—	—	—	—	—	—	75	79	154
70 a 79	37	43	80	—	—	—	—	—	—	37	43	80
80 a 89	7	10	17	—	—	—	—	—	—	7	10	17
90 a 99	3	5	8	—	—	—	—	—	—	3	5	8
100 e +	2	2	4	—	—	—	—	—	—	2	2	4
Idade ignorada Âge inconnu	2	2	4	—	—	—	—	—	—	2	2	4
TOTAL GERAL..... TOTAL GÉNÉRAL	2.275	2.546	4.821	—	—	—	—	—	—	2.275	2.546	4.821

CONVENÇÃO
CONVENTION

Homens } H
Hommes }
Mulheres } M
Femmes }
Total } T
Total }

População do Município de Assú, Estado do Rio Grande do Norte, segundo o sexo, a idade e a nacionalidade

Population du Muncipe de Assú, de l'État de Rio Grande do Norte, d'après le sexe, l'âge et la nationalité

IDADE ÂGE	Brazileiros Brésiliens			Estrangeiros Étrangers			Nacionalidade ignorada Nationalité inconnue			Total Total			
	H	M	T	H	M	T	H	M	T	H	M	T	
Dias..... Jours	16	16	32	—	—	—	—	—	—	16	16	32	
Mezes..... Mois	226	240	466	—	—	—	—	—	—	226	240	466	
1.....	320	297	617	—	—	—	—	—	—	320	297	617	
2.....	439	366	805	—	—	—	—	—	—	439	366	805	
3.....	463	460	923	—	—	—	—	—	—	463	460	923	
4.....	355	371	726	—	—	—	—	—	—	355	371	726	
5.....	414	390	804	—	—	—	—	—	—	414	390	804	
6.....	419	424	843	—	—	—	—	—	—	419	424	843	
7.....	399	424	823	—	—	—	—	—	—	399	424	823	
8.....	420	425	845	—	—	—	—	—	—	420	425	845	
9.....	281	285	566	—	—	—	—	—	—	281	285	566	
10 a 14	1.442	1.426	2.868	—	—	—	—	—	2	2	1.442	1.428	2.870
15 a 20	1.501	1.671	3.172	—	—	—	—	—	—	1.501	1.671	3.172	
21 a 24	943	1.028	1.971	—	—	—	—	—	—	943	1.028	1.971	
25 a 29	995	1.138	2.133	—	—	—	—	—	—	995	1.138	2.133	
30 a 39	1.333	1.450	2.783	—	—	—	—	—	—	1.333	1.450	2.783	
40 a 49	753	892	1.645	—	—	—	—	—	—	753	892	1.645	
50 a 59	714	651	1.365	—	—	—	—	—	—	714	651	1.365	
60 a 69	416	428	844	—	—	—	—	—	—	416	428	844	
70 a 79	179	203	382	—	—	—	—	—	—	179	203	382	
80 a 89	57	63	120	—	—	—	—	—	—	57	63	120	
90 a 99	9	16	25	—	—	—	—	—	—	9	16	25	
100 e +	—	—	—	—	—	—	—	—	—	—	—	—	
Idade ignorada Âge inconnu	10	9	19	—	—	—	—	—	—	10	9	19	
TOTAL GERAL..... TOTAL GÉNÉRAL	12.104	12.673	24.777	—	—	—	—	—	2	2	12.104	12.675	24.779

CONVENÇÃO
CONVENTION

{ Homens
Hommes } H
{ Mulheres
Femmes } M
{ Total
Total } T

**População do Município de Augusto Severo, Estado do Rio Grande do Norte,
segundo o sexo, a idade e a nacionalidade**

Population du Municipie de Augusto Severo, de l'État de Rio Grande do Norte,
d'après le sexe, l'âge et la nationalité

IDADE ÂGE	Brazileiros Brésiliens			Estrangeiros Étrangers			Nacionalidade ignorada Nationalité inconnue			Total Total			
	H	M	T	H	M	T	H	M	T	H	M	T	
Dias..... Jours.....	7	4	11	—	—	—	—	—	—	7	4	11	
Mezes..... Mois.....	113	112	225	—	—	—	—	—	—	113	112	225	
1.....	162	164	326	—	—	—	—	—	—	162	164	326	
2.....	192	220	412	—	—	—	—	—	—	192	220	412	
3.....	203	209	412	—	—	—	—	—	—	203	209	412	
4.....	156	148	304	—	—	—	—	—	—	156	148	304	
5.....	135	168	353	—	—	—	—	—	—	185	168	353	
6.....	162	152	314	—	—	—	—	—	—	162	152	314	
7.....	186	176	362	—	—	—	—	—	—	186	176	362	
8.....	179	199	378	—	—	—	—	—	—	179	199	378	
9.....	118	126	244	—	—	—	—	—	—	118	126	244	
10 a 14	650	640	1.290	—	—	—	—	—	—	650	640	1.290	
Annos Ans 15 a 20	630	688	1.318	—	—	—	—	1	1	630	689	1.319	
21 a 24	432	466	898	—	—	—	—	—	—	432	466	898	
25 a 29	487	516	1.003	—	—	—	—	—	—	487	516	1.003	
30 a 39	580	602	1.182	—	—	—	—	—	—	580	602	1.182	
40 a 49	286	431	717	—	—	—	—	—	—	286	431	717	
50 a 59	316	337	653	—	—	—	—	—	—	316	337	653	
60 a 69	154	158	312	—	—	—	—	—	—	154	158	312	
70 a 79	91	90	181	—	—	—	—	—	—	91	90	181	
80 a 89	26	24	50	—	—	—	—	—	—	26	24	50	
90 a 99	2	7	9	—	—	—	—	—	—	2	7	9	
100 e +	—	—	—	—	—	—	—	—	—	—	—	—	
Idade ignorada Âge Inconnu	12	10	22	—	—	—	—	17	—	17	29	39	
TOTAL GERAL..... TOTAL GÉNÉRAL	5.329	5.647	10.976	—	—	—	—	17	1	18	5.346	5.648	10.994

CONVENÇÃO
CONVENTION

Homens
Hommes } H
Mulheres
Femmes } M
Total
Total } T

População do Município de Caicó, Estado do Rio Grande do Norte, segundo o sexo, a idade e a nacionalidade

Population du Municip de Caicó, de l'État de Rio Grande do Norte, d'après le sexe, l'âge et la nationalité

IDADE ÂGE	Brazileiros Brésiliens			Estrangeiros Étrangers			Nacionalidade ignorada Nationalité inconnue			Total Total			
	H	M	T	H	M	T	H	M	T	H	M	T	
	Dias Jours	23	27	50	—	—	—	—	—	—	23	27	50
Mezes Mois	313	293	606	—	—	—	—	—	—	313	293	606	
1.....	379	376	755	—	—	—	—	—	—	379	376	755	
2.....	454	472	926	—	—	—	—	—	—	454	472	926	
3.....	479	421	900	—	—	—	—	—	—	479	421	900	
4.....	343	344	687	—	—	—	—	—	—	343	344	687	
5.....	431	449	880	—	—	—	—	—	—	431	449	880	
6.....	398	442	840	—	—	—	—	—	—	398	442	840	
7.....	385	410	795	—	—	—	—	—	—	385	410	795	
8.....	433	392	825	—	—	—	—	—	—	433	392	825	
9.....	316	302	618	—	—	—	—	—	—	316	302	618	
10 a 14	1.490	1.498	2.988	—	—	—	—	1	1	1.490	1.499	2.989	
15 a 20	1.533	1.668	3.201	—	—	—	—	—	—	1.533	1.668	3.201	
21 a 24	1.028	1.051	2.079	—	—	—	—	—	—	1.028	1.051	2.079	
25 a 29	975	1.166	2.141	—	—	—	—	—	—	975	1.166	2.141	
30 a 39	1.354	1.361	2.715	—	—	—	—	—	—	1.354	1.361	2.715	
40 a 49	785	884	1.669	1	—	—	1	—	—	786	884	1.670	
50 a 59	656	675	1.331	—	—	—	—	—	—	656	675	1.331	
60 a 69	400	372	772	—	—	—	—	—	—	400	372	772	
70 a 79	167	228	395	—	—	—	—	—	—	167	228	395	
80 a 89	69	61	130	—	—	—	—	—	—	69	61	130	
90 a 99	4	16	20	—	—	—	—	—	—	4	16	20	
100 e +	1	2	3	—	—	—	—	—	—	1	2	3	
Idade ignorada Âge inconnu	18	6	24	—	—	—	5	9	14	23	15	38	
TOTAL GERAL..... TOTAL GÉNÉRAL	12.434	12.916	25.350	1	—	—	1	5	10	15	12.440	12.926	25.366

CONVENÇÃO
CONVENTION

Homens Hommes	}	H
Mulheres Femmes		
Total Total	}	T

**População do Município de Canguaretama, Estado do Rio Grande do Norte,
segundo o sexo, a idade e a nacionalidade**

Population du Municip de Canguaretama, de l'État de Rio Grande do Norte,
d'après le sexe, l'âge et la nationalité

IDADE ÂGE	Brazileiros Brésiliens			Estrangeiros Étrangers			Nacionalidade ignorada Nationalité inconnue			Total Total		
	H	M	T	H	M	T	H	M	T	H	M	T
	Dias..... Jours.....	6	9	15	—	—	—	—	—	—	6	9
Mezes..... Mois.....	144	143	287	—	—	—	—	—	—	144	143	287
1.....	152	133	285	—	—	—	—	—	—	152	133	285
2.....	187	151	338	—	—	—	—	—	—	187	151	338
3.....	178	234	412	—	—	—	—	—	—	178	234	412
4.....	181	155	336	—	—	—	—	—	—	181	155	336
5.....	196	173	369	—	—	—	—	—	—	196	173	369
6.....	162	142	304	—	—	—	—	—	—	162	142	304
7.....	177	184	361	—	—	—	—	—	—	177	184	361
8.....	164	165	329	—	—	—	—	—	—	164	165	329
9.....	131	114	245	—	—	—	—	—	—	131	114	245
10 a 14	650	607	1.257	—	—	—	—	—	—	650	607	1.257
Annos Ans	15 a 20	693	871	1.564	—	—	—	—	—	693	871	1.564
21 a 24	297	344	641	—	—	—	—	—	—	297	344	641
25 a 29	364	544	908	—	1	1	—	—	—	364	545	909
30 a 39	685	763	1.448	—	—	—	—	—	—	685	763	1.448
40 a 49	514	503	1.017	—	—	—	—	—	—	514	503	1.017
50 a 59	384	389	773	—	—	—	—	—	—	384	389	773
60 a 69	199	171	370	1	—	1	—	—	—	200	171	371
70 a 79	62	81	143	1	—	1	—	—	—	63	81	144
80 a 89	19	20	39	—	—	—	—	—	—	19	20	39
90 a 99	2	4	6	—	—	—	—	—	—	2	4	6
100 e +	—	—	—	—	—	—	—	—	—	—	—	—
Idade ignorada Âge inconnu	—	1	1	—	—	—	—	—	—	—	1	1
TOTAL GERAL..... TOTAL GÉNÉRAL	5.547	5.901	11.448	2	1	3	—	—	—	5.549	5.902	11.451

CONVENÇÃO
CONVENTION

Homens } H
Hommes }
Mulheres } M
Femmes }
Total } T
Total }

**População do Município de Caraúbas, Estado do Rio Grande do Norte,
segundo o sexo, a idade e a nacionalidade**

Population du Municip de Caraúbas, de l'État de Rio Grande do Norte,
d'après le sexe, l'âge et la nationalité

IDADE ÂGE	Brazileiros Brésiliens			Estrangeiros Étrangers			Nacionalidade ignorada Nationalité inconnue			Total Total		
	H	M	T	H	M	T	H	M	T	H	M	T
Dias Jours	6	9	15	—	—	—	—	—	—	6	9	15
Mezes Mois	103	89	192	—	—	—	—	—	—	103	89	192
Anos Ans	1.....	77	94	171	—	—	—	—	—	77	94	171
	2.....	159	121	280	—	—	—	—	—	159	121	280
	3.....	126	134	260	—	—	—	—	—	126	134	260
	4.....	98	99	197	—	—	—	1	1	98	100	198
	5.....	97	123	220	—	—	—	—	—	97	123	220
	6.....	110	109	219	—	—	—	—	—	110	109	219
	7.....	130	135	265	—	—	—	1	1	131	135	266
	8.....	124	107	231	—	—	—	—	—	124	107	231
	9.....	92	72	164	—	—	—	—	—	92	72	164
	10 a 14	442	478	920	—	—	—	1	1	443	478	921
15 a 20	434	478	912	—	—	—	—	—	434	478	912	
21 a 24	292	335	627	—	—	—	—	—	292	335	627	
25 a 29	316	332	648	—	—	—	—	—	316	332	648	
30 a 39	396	394	790	—	—	—	—	—	396	394	790	
40 a 49	205	282	487	—	—	—	—	—	205	282	487	
50 a 59	199	235	434	—	—	—	—	—	199	235	434	
60 a 69	94	128	222	—	—	—	—	—	94	128	222	
70 a 79	47	58	105	—	—	—	—	—	47	58	105	
80 a 89	12	22	34	—	—	—	—	—	12	22	34	
90 a 99	2	6	8	—	—	—	—	—	2	6	8	
100 e +	—	—	—	—	1	1	—	—	—	1	1	
Idade ignorada Âge inconnu	1	2	3	—	—	—	—	—	1	2	3	
TOTAL GERAL..... TOTAL GÉNÉRAL	3.562	3.842	7.404	—	1	1	2	1	3	3.564	3.844	7.408

CONVENÇÃO }
 CONVENTION }
 Homens } H
 Hommes }
 Mulheres } M
 Femmes }
 Total } T
 Total }

**População do Município de Ceará-Mirim, Estado do Rio Grande do Norte,
 segundo o sexo, a idade e a nacionalidade**

Population du Município de Ceará-Mirim, de l'État de Rio Grande do Norte,
 d'après le sexe, l'âge et la nationalité

IDADE ÂGE	Brazileiros Brésiliens			Estrangeiros Étrangers			Nacionalidade ignorada Nationalité inconnue			Total Total		
	H	M	T	H	M	T	H	M	T	H	M	T
	Dias Jours	8	16	24	—	—	—	—	—	—	8	16
Mezes Mois	305	357	662	—	—	—	—	—	—	305	357	662
1.....	309	378	687	—	—	—	—	—	—	309	378	687
2.....	384	448	832	—	—	—	—	—	—	384	448	832
3.....	446	418	864	—	—	—	—	—	—	446	418	864
4.....	427	406	833	—	—	—	—	—	—	427	406	833
5.....	353	356	709	—	1	1	—	—	—	353	357	710
6.....	461	414	875	—	—	—	—	—	—	461	414	875
7.....	403	418	821	—	—	—	—	—	—	403	418	821
8.....	425	454	879	—	—	—	—	—	—	425	454	879
9.....	298	320	618	—	—	—	—	—	—	298	320	618
10 a 14	1.577	1.630	3.207	3	—	3	—	—	—	1.580	1.630	3.210
Annos Ans	15 a 20	1.530	1.846	3.376	—	—	—	—	—	1.530	1.846	3.376
21 a 24	809	978	1.787	2	1	3	—	—	—	811	979	1.790
25 a 29	1.028	1.218	2.246	2	1	3	—	—	—	1.030	1.219	2.249
30 a 39	1.364	1.547	2.911	10	2	12	—	1	1	1.374	1.550	2.924
40 a 49	973	1.122	2.095	3	2	5	—	—	—	976	1.124	2.100
50 a 59	703	749	1.452	1	—	1	—	—	—	704	749	1.453
60 a 69	454	434	888	1	1	2	—	—	—	455	435	890
70 a 79	126	196	322	—	—	—	—	—	—	126	196	322
80 a 89	40	62	102	—	—	—	—	—	—	40	62	102
90 a 99	11	19	30	—	—	—	—	—	—	11	19	30
100 e +	1	2	3	—	—	—	—	—	—	1	2	3
Idade ignorada Âge inconnu	18	15	33	—	—	—	13	19	32	31	34	65
TOTAL GERAL..... TOTAL GÉNÉRAL	12.453	13.803	26.256	22	8	30	13	20	33	12.488	13.831	26.319

CONVENÇÃO } Homens } H
 CONVENTION } Hommes } H
 } Mulheres } M
 } Femmes } M
 } Total } T
 } Total } T

População do Município de Curraes Novos, Estado do Rio Grande do Norte, segundo o sexo, a idade e a nacionalidade

Population du Municipie de Curraes Novos, de l'État de Rio Grande do Norte, d'après le sexe, l'âge et la nationalité

IDADE ÂGE	Brazileiros Brésiliens			Estrangeiros Étrangers			Nacionalidade ignorada Nationalité inconnue			Total Total		
	H	M	T	H	M	T	H	M	T	H	M	T
Dias Jours	9	10	19	—	—	—	—	—	—	9	10	19
Mezes Mois	124	119	243	—	—	—	—	—	—	124	119	243
Anos Ans	1.....	163	172	335	—	—	—	—	—	163	172	335
	2.....	210	235	445	—	—	—	—	—	210	235	445
	3.....	254	220	474	—	—	—	—	—	254	220	474
	4.....	181	191	372	—	—	—	—	—	181	191	372
	5.....	203	188	391	—	—	—	—	—	203	188	391
	6.....	192	184	376	—	—	—	—	—	192	184	376
	7.....	184	202	386	—	—	—	—	—	184	202	386
	8.....	173	197	370	—	—	—	—	—	173	197	370
	9.....	138	148	286	—	—	—	—	—	138	148	286
	10 a 14	772	705	1.477	—	—	—	—	—	772	705	1.477
	15 a 20	764	883	1.647	2	—	2	—	—	766	883	1.649
	21 a 24	427	474	901	1	—	1	—	—	428	474	902
	25 a 29	505	540	1.045	3	—	3	—	—	508	540	1.048
	30 a 39	661	608	1.269	—	1	1	—	—	661	609	1.270
	40 a 49	435	412	847	3	—	3	—	—	438	412	850
	50 a 59	344	299	643	1	—	1	—	—	345	299	644
	60 a 69	154	131	285	—	—	—	—	—	154	131	285
70 a 79	48	62	110	—	—	—	—	—	48	62	110	
80 a 89	23	21	44	—	—	—	—	—	23	21	44	
90 a 99	2	7	9	—	—	—	—	—	2	7	9	
100 e +	—	2	2	—	—	—	—	—	—	2	2	
Idade ignorada Âge inconnu	4	6	10	—	—	—	—	1	1	4	7	11
TOTAL GERAL..... TOTAL GÉNÉRAL	5.970	6.016	11.986	10	1	11	—	1	1	5.980	6.018	11.998

CONVENÇÃO
CONVENTIONHomens } H
Hommes }
Mulheres } M
Femmes }
Total } T
Total }População do Município de Flôres, Estado do Rio Grande do Norte,
segundo o sexo, a idade e a nacionalidadePopulation du Municipie de Flôres, de l'État de Rio Grande do Norte,
d'après le sexe, l'âge et la nationalité

IDADE ÂGE	Brazileiros Brésiliens			Estrangeiros Étrangers			Nacionalidade ignorada Nationalité inconnue			Total Total		
	H	M	T	H	M	T	H	M	T	H	M	T
Dias..... Jours	5	9	14	—	—	—	—	—	—	5	9	14
Mezes..... Mois	85	119	204	—	—	—	—	—	—	85	119	204
1.....	108	102	210	—	—	—	—	—	—	108	102	210
2.....	147	174	321	—	—	—	—	—	—	147	174	321
3.....	134	149	283	—	—	—	—	—	—	134	149	283
4.....	113	128	241	—	—	—	—	—	—	113	128	241
5.....	141	124	265	—	—	—	—	—	—	141	124	265
6.....	132	107	239	—	—	—	—	—	—	132	107	239
7.....	130	133	263	—	—	—	—	—	—	130	133	263
8.....	119	112	231	—	—	—	—	—	—	119	112	231
9.....	109	105	214	—	—	—	—	—	—	109	105	214
10 a 14	443	446	889	—	—	—	—	—	—	443	446	889
Annos Ans 15 a 20	518	570	1.088	—	1	—	1	—	—	518	571	1.089
21 a 24	387	356	743	1	—	—	1	—	—	388	356	744
25 a 29	377	362	739	1	—	—	1	—	—	378	362	740
30 a 39	548	421	969	—	—	—	—	—	—	548	421	969
40 a 49	230	254	484	—	—	—	—	—	—	230	254	484
50 a 59	210	196	406	2	—	—	2	—	—	212	196	408
60 a 69	140	135	275	—	—	—	—	—	—	140	135	275
70 a 79	53	52	105	1	—	—	1	—	—	54	52	106
80 a 89	18	19	37	—	—	—	—	—	—	18	19	37
90 a 99	2	1	3	—	—	—	—	—	—	2	1	3
100 e +	—	—	—	—	—	—	—	—	—	—	—	—
Idade ignorada Âge inconnu	5	1	6	—	—	—	—	—	—	5	1	6
TOTAL GERAL..... TOTAL GÉNÉRAL	4.154	4.075	8.229	5	1	6	—	—	—	4.159	4.076	8.235

CONVENÇÃO
CONVENTION

Homens } H
Hommes }
Mulheres } M
Femmes }
Total } T
Total }

**População do Município de Goyanninha, Estado do Rio Grande do Norte,
segundo o sexo, a idade e a nacionalidade**

Population du Municípe de Goyanninha, de l'État de Rio Grande do Norte,
d'après le sexe, l'âge et la nationalité

IDADE ÂGE	Brazileiros Brésiliens			Estrangeiros Étrangers			Nacionalidade ignorada Nationalité inconnue			Total Total		
	H	M	T	H	M	T	H	M	T	H	M	T
Dias..... Jours	21	9	30	—	—	—	—	—	—	21	9	30
Mezes..... Mois	248	223	471	—	—	—	—	—	—	248	223	471
1.....	241	215	456	—	—	—	—	—	—	241	215	456
2.....	302	300	602	—	—	—	1	1	—	302	301	603
3.....	311	287	598	—	—	—	—	—	—	311	287	598
4.....	290	294	584	—	—	—	—	—	—	290	294	584
5.....	294	289	583	—	—	—	—	—	—	294	289	583
6.....	294	313	607	—	—	—	—	—	—	294	313	607
7.....	316	308	624	—	—	—	—	—	—	316	308	624
8.....	349	293	642	—	—	—	—	—	—	349	293	642
9.....	220	164	384	—	—	—	—	—	—	220	164	384
10 a 14	1.340	1.155	2.495	—	—	—	—	—	—	1.340	1.155	2.495
15 a 20	1.274	1.380	2.654	—	—	—	3	2	5	1.277	1.382	2.659
21 a 24	537	666	1.203	—	—	—	—	—	—	537	666	1.203
25 a 29	544	745	1.289	—	—	—	—	—	—	544	745	1.289
30 a 39	847	1.034	1.881	1	—	1	—	—	—	848	1.034	1.882
40 a 49	702	734	1.436	—	—	—	—	—	—	702	734	1.436
50 a 59	481	457	938	1	—	1	—	—	—	482	457	939
60 a 69	269	260	529	—	—	—	—	—	—	269	260	529
70 a 79	127	126	253	1	—	1	—	—	—	128	126	254
80 a 89	36	33	69	—	—	—	—	—	—	36	33	69
90 a 99	13	7	20	—	—	—	—	—	—	13	7	20
100 e +	1	1	2	—	—	—	—	—	—	1	1	2
Idade ignorada Âge inconnu	17	6	23	—	—	—	—	1	1	17	7	24
TOTAL GERAL..... TOTAL GÉNÉRAL	9.074	9.299	18.373	3	—	3	3	4	7	9.080	9.303	18.383

CONVENÇÃO
CONVENTION

Homens Hommes	}	H
Mulheres Femmes		
Total Total	}	T

**População do Município de Jardim do Seridó, Estado do Rio Grande do Norte,
segundo o sexo, a idade e a nacionalidade**

Population du Municipie de Jardim do Seridó, de l'État de Rio Grande do Norte,
d'après le sexe, l'âge et la nationalité

IDADE ÂGE	Brazileiros Brésiliens			Estrangeiros Étrangers			Nacionalidade ignorada Nationalité inconnue			Total Total			
	H	M	T	H	M	T	H	M	T	H	M	T	
	Dias Jours	36	17	53	—	—	—	—	—	—	36	17	53
Mezes Mois	314	256	570	—	—	—	—	—	—	314	256	570	
1.....	272	308	580	—	—	—	—	—	—	272	308	580	
2.....	393	346	739	—	—	—	—	—	—	393	346	739	
3.....	355	355	710	—	—	—	—	—	—	355	355	710	
4.....	262	302	564	—	—	—	—	—	—	262	302	564	
5.....	366	378	744	—	—	—	—	—	—	366	378	744	
6.....	337	322	659	—	—	—	—	—	—	337	322	659	
7.....	309	370	679	—	—	—	—	—	—	309	370	679	
8.....	282	333	615	—	—	—	—	—	—	282	333	615	
9.....	247	271	518	—	—	—	—	—	—	247	271	518	
10 a 14	1.203	1.215	2.418	—	—	—	2	2	—	1.203	1.217	2.420	
15 a 20	1.237	1.478	2.715	—	—	—	—	—	—	1.237	1.478	2.715	
21 a 24	875	892	1.767	—	—	—	—	—	—	875	892	1.767	
25 a 29	937	875	1.812	—	—	—	—	—	—	937	875	1.812	
30 a 39	1.262	1.075	2.337	1	—	—	1	—	—	1.263	1.075	2.338	
40 a 49	674	711	1.385	1	—	—	1	—	—	675	711	1.386	
50 a 59	542	521	1.063	—	—	—	—	—	—	542	521	1.063	
60 a 69	306	284	590	—	—	—	—	—	—	306	284	590	
70 a 79	135	179	314	—	—	—	—	—	—	135	179	314	
80 a 89	48	66	114	—	—	—	—	—	—	48	66	114	
90 a 99	7	10	17	—	—	—	—	—	—	7	10	17	
100 e +	1	1	2	—	—	—	—	—	—	1	1	2	
Idade ignorada Âge inconnu	22	13	35	—	—	—	1	—	1	23	13	36	
TOTAL GERAL..... TOTAL GÉNÉRAL	10.422	10.578	21.000	2	—	—	2	1	2	3	10.425	10.580	21.005

CONVENÇÃO
CONVENTION

Homens } H
Hommes }
Mulheres } M
Femmes }
Total } T
Total }

**População do Município de Lages, Estado do Rio Grande do Norte,
segundo o sexo, a idade e a nacionalidade**

Population du Municipie de Lages, de l'État de Rio Grande do Norte,
d'après le sexe, l'âge et la nationalité

IDADE ÂGE	Brazileiros Brésiliens			Estrangeiros Étrangers			Nacionalidade ignorada Nationalité inconnue			Total Total		
	H	M	T	H	M	T	H	M	T	H	M	T
Dias..... Jours	8	7	15	—	—	—	—	—	—	8	7	15
Mezes..... Mois	122	119	241	—	—	—	—	—	—	122	119	241
Anos Ans	1.....	167	131	298	—	—	—	—	—	167	131	298
	2.....	222	205	427	—	—	—	—	—	222	205	427
	3.....	211	223	434	—	—	—	—	—	211	223	434
	4.....	170	187	357	—	—	—	—	—	170	187	357
	5.....	210	166	376	—	—	—	—	—	210	166	376
	6.....	167	198	365	—	—	—	—	—	167	198	365
	7.....	167	157	324	—	—	—	—	—	167	157	324
	8.....	181	179	360	—	—	—	—	—	181	179	360
	9.....	133	119	252	—	—	—	—	—	133	119	252
	10 a 14	640	635	1.275	—	—	—	—	—	640	635	1.275
	15 a 20	646	722	1.368	1	—	1	—	—	647	722	1.369
	21 a 24	331	470	801	1	—	1	—	—	332	470	802
	25 a 29	486	546	1.032	1	—	1	—	—	487	546	1.033
	30 a 39	562	568	1.130	5	—	5	—	—	567	568	1.135
	40 a 49	373	391	764	1	1	2	1	—	375	392	767
	50 a 59	283	252	535	1	—	1	—	—	284	252	536
	60 a 69	152	118	270	—	—	—	—	—	152	118	270
	70 a 79	72	50	122	—	—	—	—	—	72	50	122
	80 a 89	23	25	48	—	—	—	—	—	23	25	48
90 a 99	1	5	6	—	—	—	—	—	1	5	6	
100 e +	—	2	2	—	—	—	—	—	—	2	2	
Idade ignorada Âge inconnu	24	7	31	—	—	—	12	8	20	36	15	51
TOTAL GERAL..... TOTAL GÉNÉRAL	5.351	5.482	10.833	10	1	11	13	8	21	5.374	5.491	10.865

CONVENÇÃO
CONVENTION

Homens Hommes	}	H
Mulheres Femmes		
Total Total	}	T

**População do Município de Luiz Gomes, Estado do Rio Grande do Norte,
segundo o sexo, a idade e a nacionalidade**

Population du Municipie de Luiz Gomes, de l'État de Rio Grande do Norte,
d'après le sexe, l'âge et la nationalité

IDADE ÂGE	Brazileiros Brésiliens			Estrangeiros Étrangers			Nacionalidade ignorada Nationalité inconnue			Total Total			
	H	M	T	H	M	T	H	M	T	H	M	T	
	Dias..... Jours	4	1	5	—	—	—	—	—	—	4	1	5
Mezes..... Mois	81	72	153	—	—	—	—	—	—	81	72	153	
1.....	82	90	172	—	—	—	—	—	—	82	90	172	
2.....	104	108	212	—	—	—	—	—	—	104	108	212	
3.....	104	101	205	—	—	—	—	—	—	104	101	205	
4.....	86	72	158	—	—	—	—	—	—	86	72	158	
5.....	98	88	186	—	—	—	—	—	—	98	88	186	
6.....	94	89	183	—	—	—	1	—	1	95	89	184	
7.....	98	108	206	—	—	—	—	—	—	98	108	206	
8.....	83	106	189	—	—	—	—	—	—	83	106	189	
9.....	77	86	163	—	—	—	—	—	—	77	86	163	
10 a 14	323	390	713	—	—	—	—	—	—	323	390	713	
15 a 20	340	419	759	—	—	—	—	—	—	340	419	759	
21 a 24	222	218	440	—	—	—	—	1	1	222	219	441	
25 a 29	268	272	540	—	—	—	1	—	1	269	272	541	
30 a 39	313	277	590	2	—	—	2	—	—	315	277	592	
40 a 49	134	205	339	1	—	—	1	—	—	135	205	340	
50 a 59	145	100	245	1	—	—	1	—	—	146	100	246	
60 a 69	54	43	97	—	—	—	—	—	—	54	43	97	
70 a 79	30	31	61	—	—	—	—	—	—	30	31	61	
80 a 89	2	6	8	—	—	—	—	—	—	2	6	8	
90 a 99	—	4	4	—	—	—	—	—	—	—	4	4	
100 e +	—	1	1	—	—	—	—	—	—	—	1	1	
Idade ignorada Âge inconnu	17	3	20	—	—	—	5	—	5	22	3	25	
TOTAL GERAL..... TOTAL GÉNÉRAL	2.759	2.890	5.649	4	—	—	4	7	1	8	2.770	2.891	5.661

CONVENÇÃO
CONVENTION

Homens
Hommes } H

Mulheres
Femmes } M

Total
Total } T

População do Município de Macahyba, Estado do Rio Grande do Norte,
segundo o sexo, a idade e a nacionalidade

Population du Municipie de Macahyba, de l'État de Rio Grande do Norte,
d'après le sexe, l'âge et la nationalité

IDADE ÂGE	Brazileiros Brésiliens			Estrangeiros Étrangers			Nacionalidade ignorada Nationalité inconnue			Total Total			
	H	M	T	H	M	T	H	M	T	H	M	T	
	Dias..... Jours.....	13	9	22	—	—	—	—	—	—	13	9	22
Mezes..... Mois.....	235	257	492	—	—	—	—	—	—	235	257	492	
1.....	256	229	485	—	—	—	—	—	—	256	229	485	
2.....	316	332	648	—	—	—	—	—	—	316	332	648	
3.....	340	379	719	—	—	—	—	—	—	340	379	719	
4.....	263	317	580	—	—	—	—	—	—	263	317	580	
5.....	302	330	632	—	—	—	—	—	—	302	330	632	
6.....	286	293	579	—	—	—	—	—	—	286	293	579	
7.....	300	305	605	—	—	—	—	—	—	300	305	605	
8.....	282	284	566	—	—	—	—	—	—	282	284	566	
9.....	204	197	401	—	—	—	—	—	—	204	197	401	
10 a 14	1.039	1.010	2.049	—	—	—	—	—	—	1.039	1.010	2.049	
15 a 20	982	1.222	2.204	—	—	—	—	—	—	982	1.222	2.204	
21 a 24	526	704	1.230	—	—	—	—	1	1	526	705	1.231	
25 a 29	644	864	1.508	1	—	—	1	—	—	645	864	1.509	
30 a 39	905	1.022	1.927	4	—	—	4	—	—	909	1.022	1.931	
40 a 49	571	690	1.261	—	—	—	—	—	—	571	690	1.261	
50 a 59	457	484	941	—	—	—	—	—	—	457	484	941	
60 a 69	277	286	563	—	—	—	—	—	—	277	286	563	
70 a 79	103	119	222	—	—	—	—	—	—	103	119	222	
80 a 89	37	46	83	—	—	—	—	—	—	37	46	83	
90 a 99	10	17	27	—	—	—	—	—	—	10	17	27	
100 e +	1	3	4	—	—	—	—	—	—	1	3	4	
Idade ignorada Âge inconnu	7	10	17	—	—	—	4	—	4	11	10	21	
TOTAL GERAL..... TOTAL GÉNÉRAL	8.356	9.409	17.765	5	—	—	5	4	1	5	8.365	9.410	17.775

CONVENÇÃO
CONVENTION

Homens
Hommes } H

Mulheres
Femmes } M

Total
Total } T

População do Município de Macáu, Estado do Rio Grande do Norte, segundo o sexo, a idade e a nacionalidade

Population du Municipie de Macáu, de l'État de Rio Grande do Norte, d'après le sexe, l'âge et la nationalité

IDADE ÂGE	Brazileiros Brésiliens			Estrangeiros Étrangers			Nacionalidade ignorada Nationalité inconnue			Total Total		
	H	M	T	H	M	T	H	M	T	H	M	T
Dias..... Jours	13	10	23	—	—	—	—	—	—	13	10	23
Mezes..... Mois	166	151	317	—	—	—	—	—	—	166	151	317
Annos Ans	1.....	158	148	306	—	—	—	—	—	158	148	306
	2.....	192	192	384	—	—	—	—	—	192	192	384
	3.....	244	244	488	—	—	—	—	—	244	244	488
	4.....	192	227	419	—	—	—	—	—	192	227	419
	5.....	200	211	411	—	—	—	—	—	200	211	411
	6.....	181	232	413	—	—	—	—	—	181	232	413
	7.....	240	242	482	—	—	—	—	—	240	242	482
	8.....	241	268	509	—	—	—	—	—	241	268	509
	9.....	156	199	355	—	1	1	—	—	156	200	356
	10 a 14	766	818	1.584	1	—	1	—	—	767	818	1.585
	15 a 20	928	1.092	2.020	—	1	1	—	—	928	1.093	2.021
	21 a 24	577	602	1.179	1	—	1	—	—	578	602	1.180
	25 a 29	683	680	1.363	1	—	1	—	—	684	680	1.364
	30 a 39	897	878	1.775	5	1	6	—	—	902	879	1.781
	40 a 49	510	572	1.082	4	4	8	—	—	514	576	1.090
50 a 59	374	384	758	4	—	4	—	—	378	384	762	
60 a 69	256	229	485	1	—	1	—	—	257	229	486	
70 a 79	78	101	179	—	—	—	—	—	78	101	179	
80 a 89	29	39	68	—	—	—	—	—	29	39	68	
90 a 99	6	7	13	—	—	—	—	—	6	7	13	
100 e +	—	1	1	—	—	—	—	—	—	1	1	
Idade ignorada Âge inconnu	10	3	13	—	—	—	8	11	19	18	14	32
TOTAL GERAL..... TOTAL GÉNÉRAL	7.097	7.530	14.627	17	7	24	8	11	19	7.122	7.548	14.670

CONVENÇÃO
CONVENTION

Homens } H
Hommes }
Mulheres } M
Femmes }
Total } T
Total

**População do Município de Martins, Estado do Rio Grande do Norte,
segundo o sexo, a idade e a nacionalidade**

Population du Municipè de Martins, de l'État de Rio Grande do Norte,
d'après le sexe, l'âge et la nationalité

IDADE ÂGE	Brazileiros Brésiliens			Estrangeiros Étrangers			Nacionalidade ignorada Nationalité inconnue			Total Total			
	H	M	T	H	M	T	H	M	T	H	M	T	
	Dias Jours	9	9	18	—	—	—	—	—	—	9	9	18
Mezes Mois	216	224	440	—	—	—	—	—	—	216	224	440	
Anos Ans	1.....	210	204	414	—	—	—	—	—	210	204	414	
	2.....	289	281	570	—	—	—	2	—	2	291	281	572
	3.....	244	274	518	—	—	—	—	—	—	244	274	518
	4.....	206	187	393	—	—	—	—	—	—	206	187	393
	5.....	204	252	456	—	—	—	—	—	—	204	252	456
	6.....	252	242	494	—	—	—	—	—	—	252	242	494
	7.....	234	268	502	—	—	—	—	—	—	234	268	502
	8.....	227	246	473	—	—	—	—	—	—	227	246	473
	9.....	192	190	382	—	—	—	1	—	1	193	190	383
	10 a 14	910	859	1.769	—	—	—	—	—	—	910	859	1.769
	15 a 20	892	1.090	1.982	—	—	—	—	—	—	892	1.090	1.982
	21 a 24	640	659	1.299	—	—	—	—	1	1	640	660	1.300
	25 a 29	738	688	1.426	1	—	—	1	1	1	740	688	1.428
	30 a 39	773	854	1.627	—	—	—	—	—	—	773	854	1.627
	40 a 49	400	510	910	—	—	—	—	—	—	400	510	910
	50 a 59	394	449	843	—	—	—	—	—	—	394	449	843
	60 a 69	181	188	369	—	—	—	—	—	—	181	188	369
	70 a 79	68	86	154	—	—	—	—	—	—	68	86	154
	80 a 89	21	26	47	—	—	—	—	—	—	21	26	47
90 a 99	5	9	14	—	—	—	—	—	—	5	9	14	
100 e +	—	—	—	—	—	—	—	—	—	—	—	—	
Idade ignorada Âge inconnu	9	3	12	—	—	—	—	—	—	9	3	12	
TOTAL GERAL TOTAL GÉNÉRAL	7.314	7.798	15.112	1	—	—	1	4	1	5	7.319	7.799	15.118

CONVENÇÃO
CONVENTION

Homens
Hommes } H

Mulheres
Femmes } M

Total
Total } T

População do Município de Mossoró, Estado do Rio Grande do Norte,
segundo o sexo, a idade e a nacionalidade

Population du Municipie de Mossoró, de l'État de Rio Grande do Norte,
d'après le sexe, l'âge et la nationalité

IDADE ÂGE	Brazileiros Brésiliens			Estrangeiros Étrangers			Nacionalidade ignorada Nationalité inconnue			Total Total		
	H	M	T	H	M	T	H	M	T	H	M	T
Dias Jours	11	19	30	—	—	—	—	—	—	11	19	30
Mezes Mois	257	260	517	—	—	—	—	—	—	257	260	517
1.....	197	203	400	—	—	—	—	—	—	197	203	400
2.....	317	310	627	—	—	—	—	—	—	317	310	627
3.....	377	350	727	—	—	—	—	—	—	377	350	727
4.....	272	262	534	—	—	—	—	—	—	272	262	534
5.....	277	296	573	—	—	—	—	—	—	277	296	573
6.....	306	324	630	—	—	—	—	—	—	306	324	630
7.....	316	350	666	—	—	—	—	—	—	316	350	666
8.....	294	295	589	—	—	—	—	—	—	294	295	589
9.....	264	257	521	—	—	—	—	—	—	264	257	521
10 a 14	1.231	1.168	2.399	—	—	—	—	—	—	1.231	1.168	2.399
Annos Âns	15 a 20	1.196	1.399	2.595	—	—	—	—	—	1.196	1.399	2.595
21 a 24	845	883	1.728	—	—	—	—	—	—	845	883	1.728
25 a 29	906	980	1.886	1	—	1	—	—	—	907	980	1.887
30 a 39	1.224	1.209	2.433	2	5	7	—	—	—	1.226	1.214	2.440
40 a 49	623	708	1.331	5	1	6	—	—	—	628	709	1.337
50 a 59	496	532	1.028	—	2	2	—	—	—	496	534	1.030
60 a 69	287	306	593	1	—	1	—	—	—	288	306	594
70 a 79	124	118	242	1	—	1	—	—	—	125	118	243
80 a 89	24	36	60	—	1	1	—	—	—	24	37	61
90 a 99	3	14	17	—	—	—	—	—	—	3	14	17
100 e +	2	—	2	—	—	—	—	—	—	2	—	2
Idade ignorada Âge inconnu	96	55	151	—	—	—	1	1	2	97	56	153
TOTAL GERAL..... TOTAL GÉNÉRAL	9.945	10.334	20.279	10	9	19	1	1	2	9.956	10.344	20.300

CONVENÇÃO
CONVENTION

Homens } H
Hommes }
Mulheres } M
Femmes }
Total } T

População do Município de Natal, Estado do Rio Grande do Norte, segundo o sexo, a idade e a nacionalidade

Population du Municipie de Natal, de l'État de Rio Grande do Norte, d'après le sexe, l'âge et la nationalité

IDADE ÂGE	Brazileiros Brésiliens			Estrangeiros Étrangers			Nacionalidade ignorada Nationalité inconnue			Total Total		
	H	M	T	H	M	T	H	M	T	H	M	T
Dias..... Jours	14	9	23	—	—	—	—	—	—	14	9	23
Mezes..... Mois	297	296	593	—	—	—	—	—	—	297	296	593
1.....	267	282	549	—	—	—	—	—	—	267	282	549
2.....	369	390	759	—	—	—	—	—	—	369	390	759
3.....	387	383	770	—	—	—	—	—	—	387	383	770
4.....	359	325	684	—	1	—	1	—	—	359	326	685
5.....	360	388	748	—	—	—	—	—	—	360	388	748
6.....	349	364	713	—	—	—	—	—	—	349	364	713
7.....	371	386	757	—	—	—	—	—	—	371	386	757
8.....	383	375	758	—	1	—	1	—	—	383	376	759
9.....	274	284	558	—	1	—	1	—	—	274	285	559
10 a 14	1.664	1.734	3.398	6	5	—	11	—	—	1.670	1.739	3.409
15 a 20	2.104	2.874	4.978	8	5	—	13	—	—	2.112	2.879	4.991
21 a 24	1.197	1.461	2.658	1	1	—	2	1	—	1.199	1.462	2.661
25 a 29	1.279	1.745	3.024	5	8	—	13	—	—	1.284	1.753	3.037
30 a 39	1.651	2.142	3.793	42	17	—	59	—	—	1.693	2.159	3.852
40 a 49	1.037	1.433	2.470	35	8	—	43	—	—	1.072	1.441	2.513
50 a 59	631	986	1.617	8	5	—	13	—	—	639	991	1.630
60 a 69	315	565	880	8	1	—	9	—	—	323	566	889
70 a 79	122	230	352	4	—	—	4	—	—	126	230	356
80 a 89	22	81	103	—	—	—	—	—	—	22	81	103
90 a 99	7	16	23	1	—	—	1	—	—	8	16	24
100 e +	1	1	2	—	—	—	—	—	—	1	1	2
Idade ignorada Âge inconnu	81	68	149	—	—	—	92	73	165	173	141	314
TOTAL GERAL..... TOTAL GÉNÉRAL	13.541	16.818	30.359	118	53	171	93	73	166	13.752	16.944	30.696

CONVENÇÃO
CONVENTION

Homens	}	H
Hommes		
Mulheres	}	M
Femmes		
Total	}	T
Total		

**População do Município de Nova Cruz, Estado do Rio Grande do Norte,
segundo o sexo, a idade e a nacionalidade**

Population du Municipè de Nova Cruz, de l'Etat de Rio Grande do Norte,
d'après le sexe, l'âge et la nationalité

IDADE ÂGE	Brazileiros Brésiliens			Estrangeiros Étrangers			Nacionalidade ignorada Nationalité inconnue			Total Total		
	H	M	T	H	M	T	H	M	T	H	M	T
	Dias..... Jours.....	19	17	36	—	—	—	—	—	—	19	17
Mezes..... Mois.....	291	282	573	—	—	—	—	—	—	291	282	573
1.....	302	259	561	—	—	—	—	—	—	302	259	561
2.....	402	364	766	—	—	—	—	—	—	402	364	766
3.....	440	407	847	—	—	—	—	—	—	440	407	847
4.....	341	332	673	—	—	—	—	—	—	341	332	673
5.....	401	352	753	—	—	—	—	—	—	401	352	753
6.....	357	338	695	—	—	—	—	—	—	357	338	695
7.....	360	348	708	—	—	—	—	1	1	360	349	709
8.....	359	335	694	—	—	—	—	—	—	359	335	694
9.....	234	231	465	—	—	—	—	—	—	234	231	465
10 a 14	1.268	1.223	2.491	—	—	—	—	3	3	1.268	1.226	2.494
15 a 20	1.215	1.486	2.701	—	—	—	—	—	—	1.215	1.486	2.701
21 a 24	640	770	1.410	—	—	—	—	1	1	640	771	1.411
25 a 29	653	833	1.486	—	—	—	—	—	—	653	833	1.486
30 a 39	996	1.058	2.054	2	2	4	—	—	—	998	1.060	2.058
40 a 49	702	789	1.491	—	—	—	—	—	—	702	789	1.491
50 a 59	490	464	954	1	—	1	1	—	1	492	464	956
60 a 69	282	272	554	1	—	1	—	—	—	283	272	555
70 a 79	121	137	258	—	—	—	—	—	—	121	137	258
80 a 89	49	50	99	—	—	—	—	—	—	49	50	99
90 a 99	11	4	15	—	—	—	—	—	—	11	4	15
100 e +	—	—	—	—	—	—	—	—	—	—	—	—
Idade ignorada Âge inconnu	12	14	26	—	—	—	5	1	6	17	15	32
TOTAL GERAL..... TOTAL GÉNÉRAL	9.945	10.365	20.310	4	2	6	6	6	12	9.955	10.373	20.328

CONVENÇÃO
CONVENTION

Homens
Hommes } H
Mulheres
Femmes } M
Total
Total } T

População do Município de Páu dos Ferros, Estado do Rio Grande do Norte,
segundo o sexo, a idade e a nacionalidade

Population du Municipie de Páu dos Ferros, de l'État de Rio Grande do Norte,
d'après le sexe, l'âge et la nationalité

IDADE ÂGE	Brazileiros Brésiliens			Estrangeiros Étrangers			Nacionalidade ignorada Nationalité inconnue			Total Total		
	H	M	T	H	M	T	H	M	T	H	M	T
Dias Jours	4	6	10	—	—	—	—	—	—	4	6	10
Mezes Mois	142	110	252	—	—	—	—	—	—	142	110	252
1.....	140	155	295	—	—	—	—	—	—	140	155	295
2.....	185	170	355	—	—	—	—	—	—	185	170	355
3.....	199	190	389	—	—	—	—	—	—	199	190	389
4.....	130	131	261	—	—	—	—	—	—	130	131	261
5.....	177	139	316	—	—	—	—	—	—	177	139	316
6.....	187	161	348	—	—	—	—	—	—	187	161	348
7.....	174	178	352	—	—	—	—	—	—	174	178	352
8.....	190	136	326	—	—	—	—	—	—	190	136	326
9.....	134	150	284	—	—	—	—	—	—	134	150	284
10 a 14	638	653	1.291	—	—	—	—	—	—	638	653	1.291
15 a 20	535	696	1.231	—	—	—	—	—	—	535	696	1.231
21 a 24	410	408	818	—	—	—	—	—	—	410	408	818
25 a 29	437	466	903	—	—	—	—	—	—	437	466	903
30 a 39	578	624	1.202	—	—	—	—	—	—	578	624	1.202
40 a 49	274	313	587	—	—	—	—	—	—	274	313	587
50 a 59	205	214	419	1	—	—	1	—	—	206	214	420
60 a 69	129	123	252	—	—	—	—	—	—	129	123	252
70 a 79	34	50	84	—	—	—	—	—	—	34	50	84
80 a 89	16	18	34	—	—	—	—	—	—	16	18	34
90 a 99	—	7	7	—	—	—	—	—	—	—	7	7
100 e +	—	—	—	—	—	—	—	—	—	—	—	—
Idade ignorada Âge Inconnu	66	40	106	—	—	—	—	1	1	67	40	107
TOTAL GERAL..... TOTAL GÉNÉRAL	4.984	5.138	10.122	1	—	—	1	1	—	4.986	5.138	10.124

CONVENÇÃO
CONVENTION

Homens Hommes	} H
Mulheres Femmes	
Total Total	} T

População do Município de Papary, Estado do Rio Grande do Norte,
segundo o sexo, a idade e a nacionalidade

Population du Municipie de Papary, de l'État de Rio Grande do Norte,
d'après le sexe, l'âge et la nationalité

IDADE ÂGE	Brazileiros Brésiliens			Estrangeiros Étrangers			Nacionalidade ignorada Nationalité inconnue			Total Total		
	H	M	T	H	M	T	H	M	T	H	M	T
	Dias..... Jours	5	7	12	—	—	—	—	—	—	5	7
Mezes..... Mois	72	78	150	—	—	—	—	—	—	72	78	150
1.....	53	53	106	—	—	—	—	—	—	53	53	106
2.....	104	92	196	—	—	—	—	—	—	104	92	196
3.....	95	91	186	—	—	—	—	—	—	95	91	186
4.....	92	90	182	—	—	—	—	—	—	92	90	182
5.....	72	97	169	—	—	—	—	—	—	72	97	169
6.....	89	103	192	—	—	—	—	—	—	89	103	192
7.....	97	77	174	—	—	—	—	—	—	97	77	174
8.....	103	84	187	—	—	—	—	—	—	103	84	187
9.....	73	79	152	—	—	—	—	—	—	73	79	152
10 a 14	426	357	783	—	—	—	—	—	—	426	357	783
Annos Ans	15 a 20	404	435	839	—	—	—	—	—	404	435	839
21 a 24	179	228	407	—	—	—	—	—	—	179	228	407
25 a 29	246	296	542	—	—	—	—	—	—	246	296	542
30 a 39	315	410	725	1	—	1	—	—	—	316	410	726
40 a 49	260	324	584	—	—	—	—	—	—	260	324	584
50 a 59	214	218	432	—	—	—	—	—	—	214	218	432
60 a 69	116	137	253	—	—	—	—	—	—	116	137	253
70 a 79	35	66	101	—	—	—	—	—	—	35	66	101
80 a 89	13	27	40	—	—	—	—	—	—	13	27	40
90 a 99	6	9	15	—	—	—	—	—	—	6	9	15
100 e +	—	1	1	—	—	—	—	—	—	—	1	1
Idade ignorada Âge inconnu	5	1	6	—	—	—	—	—	—	5	1	6
TOTAL GERAL..... TOTAL GÉNÉRAL	3.074	3.360	6.434	1	—	1	—	—	—	3.075	3.360	6.435

CONVENÇÃO
CONVENTION

Homens } H
Hommes }
Mulheres } M
Femmes }
Total } T
Total }

População do Município de Patú, Estado do Rio Grande do Norte,
segundo o sexo, a idade e a nacionalidade

Population du Municipice de Patú, de l'État de Rio Grande do Norte,
d'après le sexe, l'âge et la nationalité

IDADE ÂGE	Brazileiros Brésiliens			Estrangeiros Étrangers			Nacionalidade ignorada Nationalité inconnue			Total Total		
	H	M	T	H	M	T	H	M	T	H	M	T
	Dias..... Jours.....	1	7	8	—	—	—	—	—	—	1	7
Mezes..... Mois.....	104	88	192	—	—	—	—	—	—	104	88	192
1.....	89	95	184	—	—	—	—	—	—	89	95	184
2.....	142	143	285	—	—	—	—	—	—	142	143	285
3.....	128	125	253	—	—	—	—	—	—	128	125	253
4.....	102	120	222	—	—	—	—	—	—	102	120	222
5.....	104	121	225	—	—	—	—	—	—	104	121	225
6.....	137	119	256	—	—	—	—	—	—	137	119	256
7.....	139	124	263	—	—	—	—	—	—	139	124	263
8.....	137	109	246	—	—	—	—	—	—	137	109	246
9.....	92	96	188	—	—	—	—	—	—	92	96	188
10 a 14	460	420	880	—	—	—	—	—	—	460	420	880
Annos Ans 15 a 20	433	560	993	—	—	—	1	—	1	434	560	994
21 a 24	316	327	643	—	—	—	—	—	—	316	327	643
25 a 29	344	356	700	—	—	—	—	—	—	344	356	700
30 a 39	407	393	800	—	—	—	—	—	—	407	393	800
40 a 49	185	262	447	—	—	—	—	—	—	185	262	447
50 a 59	186	167	353	—	—	—	—	—	—	186	167	353
60 a 69	104	97	201	—	1	1	—	—	—	104	98	202
70 a 79	54	54	108	1	—	—	1	—	—	55	54	109
80 a 89	17	18	35	—	—	—	—	—	—	17	18	35
90 a 99	3	11	14	—	—	—	—	—	—	3	11	14
100 e +	—	—	—	—	—	—	—	—	—	—	—	—
Idade ignorada Âge inconnu	5	—	5	—	—	—	—	—	—	5	—	5
TOTAL GERAL..... TOTAL GÉNÉRAL	3.689	3.812	7.501	1	1	2	1	—	1	3.691	3.813	7.504

CONVENÇÃO
CONVENTION

Homens Hommes	}	H
Mulheres Femmes		M
Total	}	T
Total		T

**População do Município de Pedro Velho, Estado do Rio Grande do Norte,
segundo o sexo, a idade e a nacionalidade**

Population du Município de Pedro Velho, de l'État de Rio Grande do Norte,
d'après le sexe, l'âge et la nationalité

IDADE ÂGE	Brazileiros Brésiliens			Estrangeiros Étrangers			Nacionalidade ignorada Nationalité inconnue			Total Total		
	H	M	T	H	M	T	H	M	T	H	M	T
	Dias Jours	19	14	33	—	—	—	—	—	—	19	14
Mezes Mois	171	166	337	—	—	—	—	—	—	171	166	337
1.....	141	166	307	—	—	—	—	—	—	141	166	307
2.....	229	221	450	—	—	—	—	—	—	229	221	450
3.....	207	215	422	—	—	—	—	—	—	207	215	422
4.....	180	226	406	—	—	—	—	—	—	180	226	406
5.....	229	208	437	—	—	—	—	—	—	229	208	437
6.....	202	195	397	—	—	—	—	—	—	202	195	397
7.....	206	198	404	—	—	—	—	—	—	206	198	404
8.....	195	189	384	—	1	1	—	—	—	195	190	385
9.....	146	143	289	—	—	—	—	—	—	146	143	289
10 a 14	762	717	1.479	—	—	—	—	—	—	762	717	1.479
Annos Ans	15 a 20	808	820	1.628	—	—	—	—	—	808	820	1.628
21 a 24	327	358	685	1	—	1	—	—	—	328	358	686
25 a 29	399	512	911	—	—	—	—	—	—	399	512	911
30 a 39	589	667	1.256	—	—	—	—	—	—	589	667	1.256
40 a 49	430	469	899	—	—	—	—	—	—	430	469	899
50 a 59	328	344	672	—	—	—	—	—	—	328	344	672
60 a 69	223	174	397	—	—	—	—	—	—	223	174	397
70 a 79	66	76	142	—	—	—	—	—	—	66	76	142
80 a 89	24	20	44	—	—	—	—	—	—	24	20	44
90 a 99	5	6	11	—	—	—	—	—	—	5	6	11
100 e +	1	2	3	—	—	—	—	—	—	1	2	3
Idade ignorada Âge inconnu	19	9	28	—	—	—	—	—	—	19	9	28
TOTAL GERAL..... TOTAL GÉNÉRAL	5.906	6.115	12.021	1	1	2	—	—	—	5.907	6.116	12.023

CONVENÇÃO
CONVENTION

{ Homens } H
{ Hommes }
{ Mulheres } M
{ Femmes }
{ Total } T
{ Total }

**População do Município de Port'Alegre, Estado do Rio Grande do Norte,
segundo o sexo, a idade e a nacionalidade**

Population du Municipie de Port'Alegre, de l'État de Rio Grande do Norte,
d'après le sexe, l'âge et la nationalité

IDADE ÂGE	Brazileiros Brésiliens			Estrangeiros Étrangers			Nacionalidade ignorada Nationalité inconnue			Total Total		
	H	M	T	H	M	T	H	M	T	H	M	T
	Dias Jours	2	5	7	—	—	—	—	—	—	2	5
Mezes Mois	55	67	122	—	—	—	—	—	—	55	67	122
1.....	36	50	86	—	—	—	—	—	—	36	50	86
2.....	94	118	212	—	—	—	—	—	—	94	118	212
3.....	99	75	174	—	—	—	—	—	—	99	75	174
4.....	62	79	141	—	—	—	—	—	—	62	79	141
5.....	63	87	150	—	—	—	—	—	—	63	87	150
6.....	51	72	123	—	—	—	—	—	—	51	72	123
7.....	63	92	155	—	—	—	—	—	—	63	92	155
8.....	67	70	137	—	—	—	—	—	—	67	70	137
9.....	53	46	99	—	—	—	—	—	—	53	46	99
10 a 14	261	282	543	—	—	—	—	—	—	261	282	543
15 a 20	283	347	630	—	—	—	—	—	—	283	347	630
21 a 24	194	233	427	—	—	—	—	—	—	194	233	427
25 a 29	180	224	404	—	—	—	—	—	—	180	224	404
30 a 39	261	285	546	—	—	—	—	—	—	261	285	546
40 a 49	99	155	254	—	—	—	—	—	—	99	155	254
50 a 59	135	134	269	—	—	—	—	—	—	135	134	269
60 a 69	44	52	96	—	—	—	—	—	—	44	52	96
70 a 79	20	26	46	—	—	—	—	—	—	20	26	46
80 a 89	4	10	14	—	—	—	—	—	—	4	10	14
90 a 99	4	7	11	—	—	—	—	—	—	4	7	11
100 e +	—	—	—	—	—	—	—	—	—	—	—	—
Idade ignorada Âge Inconnu	1	1	2	—	—	—	4	3	7	5	4	9
TOTAL GERAL..... TOTAL GÉNÉRAL	2.131	2.517	4.648	—	—	—	4	3	7	2.135	2.520	4.655

CONVENÇÃO
CONVENTION

Homens } H
Hommes }
Mulheres } M
Femmes }
Total } T
Total }

População do Município de Sant'Anna do Mattos, Estado do Rio Grande do Norte, segundo o sexo, a idade e a nacionalidade

Population du Municip de Sant'Anna do Mattos, de l'État de Rio Grande do Norte, d'après le sexe, l'âge et la nationalité

IDADE ÂGE	Brazileiros Brésiliens			Estrangeiros Étrangers			Nacionalidade ignorada Nationalité inconnue			Total Total		
	H	M	T	H	M	T	H	M	T	H	M	T
	Dias Jours	13	9	22	—	—	—	—	—	—	13	9
Mezes Mois	170	164	334	—	—	—	—	—	—	170	164	334
1.....	278	315	593	—	—	—	—	—	—	278	315	593
2.....	372	427	799	—	—	—	—	—	—	372	427	799
3.....	368	360	728	—	—	—	—	—	—	368	360	728
4.....	293	288	581	—	—	—	—	—	—	293	288	581
5.....	346	363	709	—	—	—	—	—	—	346	363	709
6.....	343	355	698	—	—	—	—	—	—	343	355	698
7.....	361	356	717	—	—	—	—	—	—	361	356	717
8.....	375	336	711	—	—	—	—	—	—	375	336	711
9.....	277	268	545	—	—	—	—	—	—	277	268	545
10 a 14	1.290	1.297	2.587	—	—	—	—	—	—	1.290	1.297	2.587
15 a 20	1.337	1.565	2.902	—	—	—	—	—	—	1.337	1.565	2.902
21 a 24	772	872	1.644	—	—	—	—	—	—	772	872	1.644
25 a 29	833	881	1.714	—	—	—	—	—	—	833	881	1.714
30 a 39	1.162	1.122	2.284	1	—	—	1	—	—	1.163	1.122	2.285
40 a 49	657	790	1.447	—	—	—	—	—	—	657	790	1.447
50 a 59	619	578	1.197	1	—	—	1	—	—	620	578	1.198
60 a 69	340	307	647	1	—	—	1	—	—	341	307	648
70 a 79	176	157	333	—	—	—	—	—	—	176	157	333
80 a 89	61	77	138	1	—	—	1	—	—	62	77	139
90 a 99	16	17	33	—	—	—	—	—	—	16	17	33
100 e +	1	2	3	—	—	—	—	—	—	1	2	3
Idade ignorada Âge inconnu	11	12	23	—	—	—	—	—	—	11	12	23
TOTAL GERAL..... TOTAL GÉNÉRAL	10.471	10.918	21.389	4	—	—	4	—	—	10.475	10.918	21.393

CONVENÇÃO
CONVENTION

Homens
Hommes } H
Mulheres
Femmes } M
Total
Total } T

População do Município de Santa Cruz, Estado do Rio Grande do Norte,
segundo o sexo, a idade e a nacionalidade

Population du Municipie de Santa Cruz, de l'État de Rio Grande do Norte,
d'après le sexe, l'âge et la nationalité

IDADE ÂGE	Brazileiros Brésiliens			Estrangeiros Étrangers			Nacionalidade ignorada Nationalité inconnue			Total Total		
	H	M	T	H	M	T	H	M	T	H	M	T
Dias..... Jours	5	9	14	—	—	—	—	—	—	5	9	14
Mezes..... Mois	269	297	566	—	—	—	—	—	—	269	297	566
1.....	345	378	723	—	—	—	—	—	—	345	378	723
2.....	522	548	1.070	—	—	—	—	—	—	522	548	1.070
3.....	547	496	1.043	—	—	—	—	—	—	547	496	1.043
4.....	423	433	856	—	—	—	—	—	—	423	433	856
5.....	466	506	972	—	—	—	—	—	—	466	506	972
6.....	441	447	888	—	—	—	—	—	—	441	447	888
7.....	427	471	898	—	—	—	—	—	—	427	471	898
8.....	434	439	873	—	—	—	—	—	—	434	439	873
9.....	293	308	601	—	—	—	—	—	—	293	308	601
10 a 14	1.570	1.511	3.081	—	—	—	1	1	—	1.570	1.512	3.082
15 a 20	1.494	1.778	3.272	—	—	—	—	—	—	1.494	1.778	3.272
21 a 24	834	963	1.797	—	—	—	—	—	—	834	963	1.797
25 a 29	1.008	1.070	2.078	—	—	—	—	—	—	1.008	1.070	2.078
30 a 39	1.345	1.279	2.624	—	—	—	—	—	—	1.345	1.279	2.624
40 a 49	808	877	1.685	—	—	—	—	—	—	808	877	1.685
50 a 59	645	607	1.252	—	—	—	—	—	—	645	607	1.252
60 a 69	367	344	711	—	—	—	—	—	—	367	344	711
70 a 79	178	157	335	—	—	—	—	—	—	178	157	335
80 a 89	59	66	125	—	—	—	—	—	—	59	66	125
90 a 99	7	20	27	—	—	—	—	—	—	7	20	27
100 e +	—	4	4	—	—	—	—	—	—	—	4	4
Idade ignorada Âge inconnu	20	18	38	—	—	—	4	8	12	24	26	50
TOTAL GERAL..... TOTAL GÉNÉRAL	12.507	13.026	25.533	—	—	—	4	9	13	12.511	13.035	25.546

CONVENÇÃO
CONVENTION

Homens
Hommes } H

Mulheres
Femmes } M

Total } T

População do Município de Santo Antonio, Estado do Rio Grande do Norte,
segundo o sexo, a idade e a nacionalidade

Population du Municipie de Santo Antonio, de l'État de Rio Grande do Norte,
d'après le sexe, l'âge et la nationalité

IDADE Âge	Brazileiros Brésiliens			Estrangeiros Étrangers			Nacionalidade ignorada Nationalité inconnue			Total Total		
	H	M	T	H	M	T	H	M	T	H	M	T
	Dias Jours	8	9	17	—	—	—	—	—	—	8	9
Mezes Mois	235	272	507	—	—	—	—	—	—	235	272	507
1.....	241	247	488	—	—	—	—	—	—	241	247	488
2.....	354	311	665	—	—	—	—	1	1	354	312	666
3.....	355	357	712	—	—	—	—	1	1	355	358	713
4.....	277	288	565	—	—	—	—	—	—	277	288	565
5.....	321	276	597	—	—	—	—	—	—	321	276	597
6.....	319	317	636	—	—	—	—	—	—	319	317	636
7.....	295	347	642	—	—	—	—	1	1	295	348	643
8.....	294	288	582	—	—	—	—	1	1	294	289	583
9.....	221	213	434	—	—	—	—	—	—	221	213	434
10 a 14	1.037	1.004	2.041	—	—	—	—	—	—	1.037	1.004	2.041
Annos Ans	15 a 20	1.037	1.262	2.299	—	—	—	3	3	1.037	1.265	2.302
21 a 24	466	535	1.001	—	—	—	1	—	1	467	535	1.002
25 a 29	539	680	1.219	—	—	—	—	—	—	539	680	1.219
30 a 39	819	874	1.693	—	—	—	1	1	2	820	875	1.695
40 a 49	590	603	1.193	—	—	—	1	1	2	591	604	1.195
50 a 59	443	398	841	1	—	—	1	—	—	444	398	842
60 a 69	256	233	489	—	—	—	1	—	1	257	233	490
70 a 79	115	111	226	—	—	—	—	—	—	115	111	226
80 a 89	32	44	76	—	—	—	—	—	—	32	44	76
90 a 99	12	18	30	—	—	—	—	—	—	12	18	30
100 e +	—	—	—	—	—	—	—	—	—	—	—	—
Idade ignorada Âge inconnu	1	3	4	—	—	—	3	2	5	4	5	9
TOTAL GERAL..... TOTAL GÉNÉRAL	8.267	8.690	16.957	1	—	1	7	11	18	8.275	8.701	16.976

CONVENÇÃO
CONVENTION

Homens } H
Hommes }
Mulheres } M
Femmes }
Total } T
Total }

**População do Município de São Gonçalo, Estado do Rio Grande do Norte,
segundo o sexo, a idade e a nacionalidade**

Population du Municipie de São Gonçalo, de l'État de Rio Grande do Norte,
d'après le sexe, l'âge et la nationalité

IDADE ÂGE	Brazileiros Brésiliens			Estrangeiros Étrangers			Nacionalidade ignorada Nationalité inconnue			Total Total			
	H	M	T	H	M	T	H	M	T	H	M	T	
	Dias..... Jours	9	10	19	—	—	—	—	—	—	9	10	19
Mezes..... Mois	209	215	424	—	—	—	—	—	—	209	215	424	
1.....	259	247	506	—	—	—	—	—	—	259	247	506	
2.....	300	319	619	—	—	—	—	—	—	300	319	619	
3.....	308	314	622	—	—	—	—	—	—	308	314	622	
4.....	256	279	535	—	—	—	—	—	—	256	279	535	
5.....	292	293	585	—	—	—	—	—	—	292	293	585	
6.....	290	266	556	—	—	—	—	—	—	290	266	556	
7.....	314	271	585	—	—	—	—	—	—	314	271	585	
8.....	306	301	607	—	—	—	—	—	—	306	301	607	
9.....	191	191	382	—	—	—	—	—	—	191	191	382	
10 a 14	1.053	1.063	2.116	—	—	—	—	—	—	1.053	1.063	2.116	
15 a 20	1.034	1.245	2.279	—	—	—	—	—	—	1.034	1.245	2.279	
21 a 24	517	614	1.131	—	—	—	—	—	—	517	614	1.131	
25 a 29	564	745	1.309	1	—	—	1	—	—	565	745	1.310	
30 a 39	855	905	1.760	2	—	—	2	—	—	857	905	1.762	
40 a 49	564	706	1.270	—	—	—	—	—	—	564	706	1.270	
50 a 59	490	475	965	—	—	—	—	—	—	490	475	965	
60 a 69	306	269	575	—	—	—	—	—	—	306	269	575	
70 a 79	109	128	237	—	—	—	—	—	—	109	128	237	
80 a 89	39	47	86	—	—	—	—	—	—	39	47	86	
90 a 99	12	13	25	—	—	—	—	—	—	12	13	25	
100 e +	—	—	—	—	—	—	—	—	—	—	—	—	
Idade ignorada Âge inconnu	8	4	12	—	—	—	—	13	10	23	21	14	35
TOTAL GERAL..... TOTAL GÉNÉRAL	8.285	8.920	17.205	3	—	—	3	13	10	23	8.301	8.930	17.231

CONVENÇÃO CONVENTION	Homens Hommes	} H
	Mulheres Femmes	
	Total Total	} T

População do Município de São José de Mipibú, Estado do Rio Grande do Norte, segundo o sexo, a idade e a nacionalidade

Population du Municipie de São José de Mipibú, de l'État de Rio Grande do Norte, d'après le sexe, l'âge et la nationalité

IDADE ÂGE	Brazileiros Brésiliens			Estrangeiros Étrangers			Nacionalidade ignorada Nationalité inconnue			Total Total		
	H	M	T	H	M	T	H	M	T	H	M	T
Dias..... Jours.....	13	6	19	—	—	—	—	—	—	13	6	19
Mezes..... Mois.....	191	182	373	—	—	—	—	—	—	191	182	373
Anos Âns	1.....	243	209	452	—	—	—	—	—	243	209	452
	2.....	325	277	602	—	—	—	—	—	325	277	602
	3.....	288	302	590	—	—	—	—	—	288	302	590
	4.....	286	267	553	—	—	—	—	—	286	267	553
	5.....	288	278	566	—	—	—	—	—	288	278	566
	6.....	292	258	550	—	—	—	—	—	292	258	550
	7.....	262	266	528	—	—	—	—	—	262	266	528
	8.....	305	309	614	—	—	—	—	—	305	309	614
	9.....	224	202	426	—	—	—	—	—	224	202	426
	10 a 14	1.114	1.025	2.139	—	—	—	—	—	1.114	1.025	2.139
	15 a 20	1.082	1.278	2.360	—	—	—	—	—	1.082	1.278	2.360
	21 a 24	476	523	999	—	—	—	—	—	476	523	999
	25 a 29	638	809	1.447	—	—	—	—	—	638	809	1.447
30 a 39	916	1.054	1.970	—	—	—	—	—	916	1.054	1.970	
40 a 49	669	738	1.407	—	—	—	—	—	669	738	1.407	
50 a 59	549	519	1.068	—	—	—	1	1	549	520	1.069	
60 a 69	394	355	749	—	—	—	—	—	394	355	749	
70 a 79	140	171	311	—	—	—	—	—	140	171	311	
80 a 89	45	53	98	—	—	—	—	—	45	53	98	
90 a 99	6	15	21	—	—	—	—	—	6	15	21	
100 e +	2	3	5	—	—	—	—	—	2	3	5	
Idade ignorada Âge inconnu	15	12	27	—	—	—	—	—	15	12	27	
TOTAL GERAL..... TOTAL GÉNÉRAL	8.763	9.111	17.874	—	—	—	—	1	1	8.763	9.112	17.875

CONVENÇÃO
CONVENTION

Homens } H
Hommes }
Mulheres } M
Femmes }
Total } T
Total }

População do Município de São Miguel de Páu dos Ferros, Estado do Rio Grande do Norte, segundo o sexo, a idade e a nacionalidade

Population du Municipie de São Miguel de Páu dos Ferros, de l'Etat de Rio Grande do Norte, d'après le sexe, l'âge et la nationalité

IDADE ÂGE	Brazileiros Brésiliens			Estrangeiros Étrangers			Nacionalidade ignorada Nationalité inconnue			Total Total		
	H	M	T	H	M	T	H	M	T	H	M	T
Dias..... Jours	8	5	13	—	—	—	—	—	—	8	5	13
Mezes..... Mois	105	101	206	—	—	—	—	—	—	105	101	206
1.....	105	151	256	—	—	—	—	—	—	105	151	256
2.....	180	182	362	—	—	—	—	—	—	180	182	362
3.....	163	189	352	—	—	—	—	—	—	163	189	352
4.....	123	129	252	—	—	—	—	—	—	123	129	252
5.....	129	139	268	—	—	—	—	—	—	129	139	268
6.....	130	136	266	—	—	—	—	—	—	130	136	266
7.....	118	175	293	—	—	—	—	—	—	118	175	293
8.....	150	152	302	—	—	—	—	—	—	150	152	302
9.....	120	117	237	—	—	—	—	—	—	120	117	237
10 a 14	542	517	1.059	—	—	—	—	—	—	542	517	1.059
Annos Ans 15 a 20	469	588	1.057	—	—	—	—	—	—	469	588	1.057
21 a 24	319	355	674	—	—	—	—	—	—	319	355	674
25 a 29	359	409	768	—	—	—	—	—	—	359	409	768
30 a 39	437	478	915	—	—	—	—	—	—	437	478	915
40 a 49	208	244	452	—	—	—	—	—	—	208	244	452
50 a 59	185	196	381	—	—	—	—	—	—	185	196	381
60 a 69	98	106	204	—	—	—	—	—	—	98	106	204
70 a 79	35	50	85	—	—	—	—	—	—	35	50	85
80 a 89	8	11	19	—	—	—	—	—	—	8	11	19
90 a 99	1	6	7	—	—	—	—	—	—	1	6	7
100 e +	—	—	—	—	—	—	—	—	—	—	—	—
Idade ignorada Âge inconnu	21	6	27	—	—	—	—	—	—	21	6	27
TOTAL GERAL..... TOTAL GÉNÉRAL	4.013	4.442	8.455	—	—	—	—	—	—	4.013	4.442	8.455

CONVENÇÃO
CONVENTION

Homens Hommes	}	H
Mulheres Femmes		
Total Total	}	T

População do Município de Serra Negra, Estado do Rio Grande do Norte,
segundo o sexo, a idade e a nacionalidadePopulation du Municipio de Serra Negra, de l'État de Rio Grande do Norte,
d'après le sexe, l'âge et la nationalité

IDADE ÂGE	Brazileiros Brésiliens			Estrangeiros Étrangers			Nacionalidade ignorada Nationalité inconnue			Total Total		
	H	M	T	H	M	T	H	M	T	H	M	T
	Dias..... Jours.....	4	2	6	—	—	—	—	—	—	4	2
Mezes..... Mois.....	74	64	138	—	—	—	—	—	—	74	64	138
1.....	116	97	213	—	—	—	—	—	—	116	97	213
2.....	110	111	221	—	—	—	—	—	—	110	111	221
3.....	149	123	272	—	—	—	—	—	—	149	123	272
4.....	95	96	191	—	—	—	—	—	—	95	96	191
5.....	138	119	257	—	—	—	—	—	—	138	119	257
6.....	117	121	238	—	—	—	—	—	—	117	121	238
7.....	138	117	255	—	—	—	—	—	—	138	117	255
8.....	125	109	234	—	—	—	—	—	—	125	109	234
9.....	111	79	190	—	—	—	1	1	—	111	80	191
10 a 14	425	388	813	—	—	—	—	—	—	425	388	813
Annos Ans	15 a 20	414	427	841	—	—	—	—	—	414	427	841
21 a 24	261	270	531	—	—	—	—	—	—	261	270	531
25 a 29	282	279	561	—	—	—	—	—	—	282	279	561
30 a 39	395	424	819	—	—	—	—	—	—	395	424	819
40 a 49	239	244	483	—	—	—	1	1	—	239	245	484
50 a 59	186	187	373	—	—	—	—	—	—	186	187	373
60 a 69	99	113	212	—	—	—	—	—	—	99	113	212
70 a 79	38	57	95	—	—	—	—	—	—	38	57	95
80 a 89	17	15	32	—	—	—	—	—	—	17	15	32
90 a 99	2	3	5	—	—	—	—	—	—	2	3	5
100 e +	—	—	—	—	—	—	—	—	—	—	—	—
Idade ignorada Âge inconnu	6	—	6	—	—	—	—	—	—	6	—	6
TOTAL GERAL..... TOTAL GÉNÉRAL	3.541	3.445	6.986	—	—	—	—	2	2	3.541	3.447	6.988

CONVENÇÃO } H
 CONVENTION } M
 Total } T

**População do Município de Taipú, Estado do Rio Grande do Norte,
 segundo o sexo, a idade e a nacionalidade**

Population du Municipie de Taipú, de l'État de Rio Grande do Norte,
 d'après le sexe, l'âge et la nationalité

IDADE . ÂGE	Brazileiros Brésiliens			Estrangeiros Étrangers			Nacionalidade ignorada Nationalité inconnue			Total Total		
	H	M	T	H	M	T	H	M	T	H	M	T
Dias..... Jours	8	5	13	—	—	—	—	—	—	8	5	13
Mezes..... Mois	135	185	320	—	—	—	—	—	—	135	185	320
1.....	153	146	299	—	—	—	—	—	—	153	146	299
2.....	232	254	485	—	—	—	—	—	—	232	254	485
3.....	254	220	474	—	—	—	—	—	—	254	220	474
4.....	221	210	431	—	—	—	—	—	—	221	210	431
5.....	204	224	428	—	—	—	—	—	—	204	224	428
6.....	261	208	469	—	—	—	—	—	—	261	208	469
7.....	212	217	429	—	—	—	—	—	—	212	217	429
8.....	218	229	447	—	—	—	—	—	—	218	229	447
9.....	145	150	295	—	—	—	—	—	—	145	150	295
10 a 14	727	740	1.467	—	—	—	—	—	—	727	740	1.467
Annos } Ans } 15 a 20	680	922	1.602	—	—	—	—	2	2	680	924	1.604
21 a 24	355	444	799	—	—	—	—	—	—	355	444	799
25 a 29	433	574	1.007	—	—	—	—	—	—	433	574	1.007
30 a 39	629	703	1.332	—	—	—	—	—	—	629	703	1.332
40 a 49	444	451	895	—	—	—	—	—	—	444	451	895
50 a 59	349	333	682	—	—	—	—	—	—	349	333	682
60 a 69	230	201	431	—	—	—	—	—	—	230	201	431
70 a 79	92	95	187	—	—	—	—	—	—	92	95	187
80 a 89	31	31	62	—	—	—	—	—	—	31	31	62
90 a 99	7	4	11	—	—	—	—	—	—	7	4	11
100 e +	1	1	2	—	—	—	—	—	—	1	1	2
Idade ignorada Âge inconnu	28	28	56	—	—	—	15	10	25	43	38	81
TOTAL GERAL..... TOTAL GÉNÉRAL	6.049	6.575	12.624	—	—	—	15	12	27	6.064	6.587	12.651

CONVENÇÃO
CONVENTIONHomens } H
Hommes }
Mulheres } M
Femmes }
Total } T
Total }População do Município de Touros, Estado do Rio Grande do Norte,
segundo o sexo, a idade e a nacionalidadePopulation du Municipè de Touros, de l'État de Rio Grande do Norte,
d'après le sexe, l'âge et la nationalité

IDADE ÂGE	Brazileiros Brésiliens			Estrangeiros Étrangers			Nacionalidade ignorada Nationalité inconnue			Total Total		
	H	M	T	H	M	T	H	M	T	H	M	T
Dias..... Jours	11	8	19	—	—	—	—	—	—	11	8	19
Mezes..... Mois	168	174	342	—	—	—	—	—	—	168	174	342
1.....	187	184	371	—	—	—	—	—	—	187	184	371
2.....	254	264	518	—	—	—	—	—	—	254	264	518
3.....	308	329	637	—	—	—	—	—	—	308	329	637
4.....	242	253	495	—	—	—	—	—	—	242	253	495
5.....	288	285	573	—	—	—	—	—	—	288	285	573
6.....	249	282	531	—	—	—	—	—	—	249	282	531
7.....	255	284	539	—	—	—	—	—	—	255	284	539
8.....	316	284	600	—	—	—	—	—	—	316	284	600
9.....	179	193	372	—	—	—	—	—	—	179	193	372
10 a 14	1.013	960	1.973	—	—	—	—	—	—	1.013	960	1.973
15 a 20	946	1.114	2.060	—	—	—	—	—	—	946	1.114	2.060
21 a 24	517	551	1.068	—	—	—	—	—	—	517	551	1.068
25 a 29	644	762	1.406	—	—	—	—	—	—	644	762	1.406
30 a 39	940	1.080	2.020	—	1	—	1	—	—	940	1.081	2.021
40 a 49	618	730	1.348	—	—	—	—	—	—	618	730	1.348
50 a 59	519	526	1.045	1	—	—	1	—	—	520	526	1.046
60 a 69	369	303	672	—	—	—	—	—	—	369	303	672
70 a 79	134	160	294	—	—	—	—	—	—	134	160	294
80 a 89	39	63	102	—	—	—	—	—	—	39	63	102
90 a 99	5	11	16	—	—	—	—	—	—	5	11	16
100 e +	—	2	2	—	—	—	—	—	—	—	2	2
Idade ignorada Âge inconnu	8	5	13	—	—	—	—	1	1	8	6	14
TOTAL GERAL..... TOTAL GÉNÉRAL	8.209	8.807	17.016	1	1	2	—	1	1	8.210	8.809	17.019

CONVENÇÃO }
 HOMMES } H
 CONVENTION }
 Femmes } M
 Total } T
 Total } T

População total do Estado do Rio Grande do Norte, segundo o sexo, a idade e a nacionalidade

Population total de l'État de Rio Grande do Norte, d'après le sexe, l'âge et la nationalité

IDADE ÂGE	Brazileiros Brésiliens			Estrangeiros Étrangers			Nacionalidade ignorada Nationalité inconnue			Total Total		
	H	M	T	H	M	T	H	M	T	H	M	T
Dias..... Jours	380	356	736	—	—	—	—	—	—	380	356	736
Mezes..... Mois	6.306	6.307	12.613	—	—	—	—	—	—	6.306	6.307	12.613
1.....	6.880	6.950	13.830	—	—	—	—	—	—	6.880	6.950	13.830
2.....	9.408	9.405	18.813	—	—	—	2	2	4	9.410	9.407	18.817
3.....	9.704	9.583	19.287	—	—	—	—	1	1	9.704	9.584	19.288
4.....	7.841	7.987	15.828	—	1	1	—	1	1	7.841	7.989	15.830
5.....	8.617	8.691	17.308	—	1	1	—	—	—	8.617	8.692	17.309
6.....	8.527	8.565	17.092	—	—	—	1	—	1	8.528	8.565	17.093
7.....	8.574	8.925	17.499	—	—	—	1	2	3	8.575	8.927	17.502
8.....	8.768	8.610	17.378	—	2	2	—	1	1	8.768	8.613	17.381
9.....	6.321	6.323	12.644	—	2	2	1	1	2	6.322	6.326	12.648
10 a 14	32.161	31.525	63.686	10	5	15	1	9	10	32.172	31.539	63.711
Annos Ans. 15 a 20	32.470	38.447	70.917	11	7	18	4	8	12	32.485	38.462	70.947
21 a 24	19.016	21.135	40.151	9	2	11	2	4	6	19.027	21.141	40.168
25 a 29	21.196	24.352	45.548	19	11	30	2	—	2	21.217	24.363	45.580
30 a 39	28.941	30.373	59.314	84	29	113	1	2	3	29.026	30.404	59.430
40 a 49	17.637	20.281	37.918	54	17	71	2	2	4	17.693	20.300	37.993
50 a 59	14.187	14.341	28.528	25	7	32	1	1	2	14.213	14.349	28.562
60 a 69	8.182	7.985	16.167	15	3	18	1	—	1	8.198	7.988	16.186
70 a 79	3.317	3.852	7.169	9	—	9	—	—	—	3.326	3.852	7.178
80 a 89	1.058	1.314	2.372	1	1	2	—	—	—	1.059	1.315	2.374
90 a 99	198	343	541	1	—	1	—	—	—	199	343	542
100 e +	16	35	51	—	1	1	—	—	—	16	36	52
Idade ignorada Âge inconnu	611	391	1.002	—	—	—	205	158	363	816	549	1.365
TOTAL GERAL..... TOTAL GÉNÉRAL	260.316	276.076	536.392	238	89	327	224	192	416	260.778	276.357	537.135

CONVENÇÃO
CONVENTION

Homens
Hommes } H

Mulheres
Femmes } M

Total
Total } T

População do Município de Alegrete, Estado do Rio Grande do Sul,
segundo o sexo, a idade e a nacionalidade

Population du Municipie de Alegrete, de l'État de Rio Grande do Sul,
d'après le sexe, l'âge et la nationalité

IDADE ÂGE	Brazileiros Brésiliens			Estrangeiros Étrangers			Nacionalidade ignorada Nationalité inconnue			Total Total		
	H	M	T	H	M	T	H	M	T	H	M	T
Dias..... Jours.....	48	44	92	—	—	—	—	—	—	48	44	92
Mezes..... Mois.....	474	431	905	1	3	4	—	—	—	475	434	909
1.....	434	406	840	3	5	8	—	—	—	437	411	848
2.....	530	474	1.004	6	2	8	—	—	—	536	476	1.012
3.....	485	517	1.002	5	4	9	—	—	—	490	521	1.011
4.....	466	518	984	4	5	9	—	—	—	470	523	993
5.....	484	491	975	6	3	9	—	—	—	490	494	984
6.....	489	497	986	8	10	18	—	—	—	497	507	1.004
7.....	489	467	956	10	13	23	—	—	—	499	480	979
8.....	510	467	977	14	8	22	—	—	—	524	475	999
9.....	436	405	841	10	5	15	—	—	—	446	410	856
10 a 14	2.056	2.089	4.145	64	63	127	2	—	2	2.122	2.152	4.274
Annos Ans 15 a 20	2.056	2.307	4.363	88	103	191	1	—	1	2.145	2.410	4.555
21 a 24	1.319	1.201	2.520	77	87	164	—	—	—	1.396	1.288	2.684
25 a 29	1.143	1.310	2.453	147	107	254	4	1	5	1.294	1.418	2.712
30 a 39	1.705	1.772	3.477	257	144	401	—	1	1	1.962	1.917	3.879
40 a 49	1.069	1.142	2.211	196	132	328	1	1	2	1.266	1.275	2.541
50 a 59	630	656	1.286	124	51	175	—	—	—	754	707	1.461
60 a 69	363	402	765	91	28	119	1	1	2	455	431	886
70 a 79	118	179	297	35	17	52	—	—	—	153	196	349
80 a 89	32	71	103	9	3	12	—	—	—	41	74	115
90 a 99	10	16	26	3	1	4	—	—	—	13	17	30
100 e +	—	9	9	3	1	4	—	—	—	3	10	13
Idade ignorada Âge Inconnu	42	29	71	2	2	4	45	24	69	89	55	144
TOTAL GERAL..... TOTAL GÉNÉRAL	15.388	15.900	31.288	1.163	797	1.960	54	28	82	16.605	16.725	33.330

CONVENÇÃO
CONVENTION

Homens } H
Hommes }
Mulheres } M
Femmes }
Total } T
Total }

População do Município de Alfredo Chaves, Estado do Rio Grande do Sul,
segundo o sexo, a idade e a nacionalidade

Population du Municipie de Alfredo Chaves, de l'État de Rio Grande do Sul,
d'après le sexe, l'âge et la nationalité

IDADE ÂGE	Brazileiros Brésiliens			Estrangeiros Étrangers			Nacionalidade ignorada Nationalité inconnue			Total Total		
	H	M	T	H	M	T	H	M	T	H	M	T
Dias Jours	36	34	70	—	—	—	—	—	—	36	34	70
Mezes Mois	479	409	888	2	—	2	—	—	—	481	409	890
1.....	525	454	979	1	—	1	—	—	—	526	454	980
2.....	690	631	1.321	1	1	2	—	—	—	691	632	1.323
3.....	603	589	1.192	2	1	3	—	—	—	605	590	1.195
4.....	622	584	1.206	3	1	4	—	—	—	625	585	1.210
5.....	562	517	1.079	—	1	1	—	—	—	562	518	1.080
6.....	525	557	1.082	1	4	5	—	—	—	526	561	1.087
7.....	540	548	1.088	1	2	3	—	—	—	541	550	1.091
8.....	517	516	1.033	1	—	1	—	—	—	518	516	1.034
9.....	533	435	968	5	2	7	—	—	—	538	437	975
10 a 14	2.431	2.248	4.679	13	11	24	—	—	—	2.444	2.259	4.703
Annos Ans	15 a 20	2.597	2.454	5.051	35	17	52	—	—	2.632	2.471	5.103
21 a 24	1.228	1.222	2.450	25	18	43	—	—	—	1.253	1.240	2.493
25 a 29	1.072	937	2.009	62	38	100	—	—	—	1.134	975	2.109
30 a 39	584	600	1.184	605	587	1.192	1	—	1	1.190	1.187	2.377
40 a 49	148	125	273	783	698	1.481	—	1	1	931	824	1.755
50 a 59	57	55	112	604	570	1.174	—	—	—	661	625	1.286
60 a 69	48	28	76	521	446	967	—	—	—	569	474	1.043
70 a 79	15	14	29	269	190	459	—	—	—	284	204	488
80 a 89	3	2	5	42	23	65	—	—	—	45	25	70
90 a 99	1	—	1	4	1	5	—	—	—	5	1	6
100 e +	—	—	—	—	—	—	—	—	—	—	—	—
Idade ignorada Âge Inconnu	12	8	20	2	1	3	3	1	4	17	10	27
TOTAL GERAL..... TOTAL GÉNÉRAL	13.828	12.967	26.795	2.982	2.612	5.594	4	2	6	16.814	15.581	32.395

CONVENÇÃO
CONVENTION

Homens Hommes	}	H
Mulheres Femmes		
Total Total	}	T

**População do Município de Antonio Prado, Estado do Rio Grande do Sul,
segundo o sexo, a idade e a nacionalidade**

Population du Municipie de Antonio Prado, de l'État de Rio Grande do Sul,
d'après le sexe, l'âge et la nationalité

IDADE ÂGE	Brazileiros Brésiliens			Estrangeiros Étrangers			Nacionalidade ignorada Nationalité inconnue			Total Total		
	H	M	T	H	M	T	H	M	T	H	M	T
Dias..... Jours	14	21	35	—	—	—	—	—	—	14	21	35
Mezes..... Mois	171	164	335	—	—	—	—	—	—	171	164	335
Anos Ans	1.....	162	153	315	—	1	1	—	—	162	154	316
	2.....	189	190	379	1	1	2	—	—	190	191	381
	3.....	181	184	365	—	2	2	—	—	181	186	367
	4.....	174	188	362	—	—	—	—	—	174	188	362
	5.....	170	161	331	2	2	4	—	—	172	163	335
	6.....	158	159	317	3	—	3	—	—	161	159	320
	7.....	154	181	335	1	2	3	—	—	155	183	338
	8.....	148	152	300	—	—	—	—	—	148	152	300
	9.....	130	136	266	2	—	2	—	—	132	136	268
	10 a 14	662	632	1.294	9	3	12	—	—	671	635	1.306
	15 a 20	620	787	1.407	5	8	13	—	—	625	795	1.420
	21 a 24	323	362	685	3	3	6	—	—	326	365	691
	25 a 29	280	295	575	12	16	28	—	—	292	311	603
	30 a 39	159	194	353	217	168	385	—	—	376	362	738
40 a 49	44	43	87	234	196	430	—	—	278	239	517	
50 a 59	11	13	24	182	189	371	—	—	193	202	395	
60 a 69	5	7	12	152	120	272	—	—	157	127	284	
70 a 79	1	7	8	73	66	139	—	—	74	73	147	
80 a 89	3	1	4	10	8	18	—	—	13	9	22	
90 a 99	—	—	—	1	4	5	—	—	1	4	5	
100 e +	—	—	—	—	—	—	—	—	—	—	—	
Idade ignorada Âge inconnu	—	—	—	—	—	—	25	6	31	25	6	31
TOTAL GERAL..... TOTAL GÉNÉRAL	3.759	4.030	7.789	907	789	1696	25	6	31	4.691	4.825	9.516

CONVENÇÃO
CONVENTION

Homens } H
Hommes }
Mulheres } M
Femmes }
Total } T
Total }

População do Município de Arroio Grande, Estado do Rio Grande do Sul,
segundo o sexo, a idade e a nacionalidade

Population du Municipie de Arroio Grande, de l'État de Rio Grande do Sul,
d'après le sexe, l'âge et la nationalité

IDADE ÂGE	Brazileiros Brésiliens			Estrangeiros Étrangers			Nacionalidade ignorada Nationalité inconnue			Total Total		
	H	M	T	H	M	T	H	M	T	H	M	T
	Dias..... Jours	9	5	14	—	—	—	—	—	—	9	5
Mezes..... Mois	140	153	293	—	2	2	—	—	—	140	155	295
Annos Ans	1.....	137	141	278	2	—	2	—	—	139	141	280
	2.....	171	151	322	1	—	1	—	—	172	151	323
	3.....	170	165	335	2	1	3	—	—	172	166	338
	4.....	176	180	356	3	3	6	—	—	179	183	362
	5.....	183	166	349	2	—	2	—	—	185	166	351
	6.....	167	172	339	4	—	4	—	—	171	172	343
	7.....	172	169	341	4	3	7	—	—	176	172	348
	8.....	151	149	300	1	2	3	—	—	152	151	303
	9.....	132	126	258	—	2	2	—	—	132	128	260
	10 a 14	640	614	1.254	28	24	52	—	—	668	638	1.306
15 a 20	609	661	1.270	37	37	74	—	—	646	698	1.344	
21 a 24	277	327	604	28	34	62	—	—	305	361	666	
25 a 29	303	386	689	61	46	107	—	—	364	432	796	
30 a 39	577	557	1.134	119	64	183	—	—	696	621	1.317	
40 a 49	356	334	690	101	52	153	1	—	1	458	386	844
50 a 59	194	236	430	75	27	102	—	—	—	269	263	532
60 a 69	147	155	302	45	15	60	—	—	—	192	170	362
70 a 79	47	67	114	17	2	19	—	—	—	64	69	133
80 a 89	13	20	33	6	—	6	—	—	—	19	20	39
90 a 99	2	6	8	1	1	2	—	—	—	3	7	10
100 e +	1	2	3	—	1	1	—	—	—	1	3	4
Idade ignorada Âge Inconnu	10	7	17	—	—	—	5	2	7	15	9	24
TOTAL GERAL..... TOTAL GÉNÉRAL	4.784	4.949	9.733	537	316	853	6	2	8	5.327	5.267	10.594

CONVENÇÃO
CONVENTION

{ Homens
Hommes } H

{ Mulheres
Femmes } M

{ Total
Total } T

População do Município de Bagé, Estado do Rio Grande do Sul, segundo
o sexo, a idade e a nacionalidade

Population du Municipie de Bagé, de l'État de Rio Grande do Sul, d'après
le sexe, l'âge et la nationalité

IDADE ÂGE	Brazileiros Brésiliens			Estrangeiros Étrangers			Nacionalidade ignorada Nationalité inconnue			Total Total		
	H	M	T	H	M	T	H	M	T	H	M	T
Dias Jours	49	55	104	1	—	1	—	—	—	50	55	105
Mezes Mois	582	579	1.161	9	12	21	—	—	—	591	591	1.182
Anos Ans	1.....	463	503	966	15	11	26	—	—	478	514	992
	2.....	607	672	1.279	25	11	36	—	—	632	683	1.315
	3.....	632	597	1.229	20	17	37	—	—	652	614	1.266
	4.....	595	620	1.215	18	17	35	—	—	613	637	1.250
	5.....	591	509	1.100	30	16	46	—	—	621	525	1.146
	6.....	597	589	1.186	29	19	48	—	—	626	608	1.234
	7.....	601	613	1.214	34	29	63	—	—	635	642	1.277
	8.....	605	622	1.227	39	31	70	—	—	644	653	1.297
	9.....	536	576	1.112	32	42	74	—	—	568	618	1.186
	10 a 14	2.628	2.723	5.351	188	214	402	—	—	2.816	2.937	5.753
	15 a 20	2.734	3.170	5.904	333	327	660	—	—	3.067	3.497	6.564
	21 a 24	1.811	1.531	3.342	245	213	458	—	—	2.056	1.744	3.800
	25 a 29	1.518	1.655	3.173	394	292	686	—	—	1.912	1.947	3.859
	30 a 39	2.144	2.273	4.417	713	457	1.170	—	—	2.857	2.730	5.587
40 a 49	1.500	1.464	2.964	548	303	851	—	—	2.048	1.767	3.815	
50 a 59	820	912	1.732	331	176	507	—	—	1.151	1.088	2.239	
60 a 69	562	597	1.159	225	96	321	—	—	787	693	1.480	
70 a 79	179	262	441	86	29	115	—	—	265	291	556	
80 a 89	45	80	125	23	17	40	—	—	68	97	165	
90 a 99	16	22	38	—	3	3	—	—	16	25	41	
100 e +	1	6	7	1	3	4	—	—	2	9	11	
Idade ignorada Âge inconnu	98	70	168	5	—	5	3	2	5	106	72	178
TOTAL GERAL..... TOTAL GÉNÉRAL	19.914	20.700	40.614	3.344	2.335	5.679	3	2	5	23.261	23.037	46.298

CONVENÇÃO
CONVENTION

Homens } H
Hommes }
Mulheres } M
Femmes }
Total } T
Total }

População do Município de Bento Gonçalves, Estado do Rio Grande do Sul,
segundo o sexo, a idade e a nacionalidade

Population du Município de Bento Gonçalves, de l'État de Rio Grande do Sul,
d'après le sexe, l'âge et la nationalité

IDADE ÂGE	Brazileiros Brésiliens			Estrangeiros Étrangers			Nacionalidade ignorada Nationalité inconnue			Total Total		
	H	M	T	H	M	T	H	M	T	H	M	T
	Dias Jours	29	28	57	—	—	—	—	—	—	29	28
Mezes Mois	336	318	654	—	—	—	—	—	—	336	318	654
1.....	345	351	696	1	—	1	—	—	—	346	351	697
2.....	424	455	879	—	1	1	—	—	—	424	456	880
3.....	409	419	828	2	—	2	—	—	—	411	419	830
4.....	406	380	786	1	—	1	—	—	—	407	380	787
5.....	371	380	751	—	1	1	—	—	—	371	381	752
6.....	382	321	703	2	—	2	—	—	—	384	321	705
7.....	318	355	673	—	1	1	—	—	—	318	356	674
8.....	332	338	670	—	1	1	—	—	—	332	339	671
9.....	296	296	592	—	3	3	—	—	—	296	299	595
10 a 14	1.423	1.321	2.744	6	4	10	—	—	—	1.429	1.325	2.754
15 a 20	1.580	1.490	3.070	12	8	20	—	—	—	1.592	1.498	3.090
21 a 24	900	838	1.738	23	6	29	—	—	—	923	844	1.767
25 a 29	838	811	1.649	55	19	74	—	—	—	893	830	1.723
30 a 39	986	869	1.855	253	154	407	—	—	—	1.239	1.023	2.262
40 a 49	187	150	337	452	378	830	—	—	—	639	528	1.167
50 a 59	34	25	59	370	360	730	—	—	—	404	385	789
60 a 69	18	15	33	342	338	680	—	—	—	360	353	713
70 a 79	9	18	27	214	152	366	—	1	1	223	171	394
80 a 89	2	2	4	46	34	80	—	—	—	48	36	84
90 a 99	3	—	3	1	2	3	—	—	—	4	2	6
100 e +	—	—	—	—	—	—	—	—	—	—	—	—
Idade ignorada Âge inconnu	4	3	7	1	2	3	6	5	11	11	10	21
TOTAL GERAL..... TOTAL GÉNÉRAL	9.632	9.183	18.815	1.781	1.464	3.245	6	6	12	11.419	10.653	22.072

CONVENÇÃO
CONVENTION

Homens Hommes	}	H
Mulheres Femmes		
Total Total	}	T

**População do Município de Bom Jesus, Estado do Rio Grande do Sul,
segundo o sexo, a idade e a nacionalidade**

Population du Municip de Bom Jesus, de l'État de Rio Grande do Sul,
d'après le sexe, l'âge et la nationalité

IDADE ÂGE	Brazileiros Brésiliens			Estrangeiros Étrangers			Nacionalidade ignorada Nationalité inconnue			Total Total		
	H	M	T	H	M	T	H	M	T	H	M	T
Dias Jours	9	4	13	—	—	—	—	—	—	9	4	13
Mezes Mois	105	104	209	—	—	—	—	—	—	105	104	209
Anos Ans	1.....	100	85	185	—	—	—	—	—	100	85	185
	2.....	140	131	271	—	—	—	—	—	140	131	271
	3.....	142	127	269	—	—	—	—	—	142	127	269
	4.....	134	118	252	—	—	—	—	—	134	118	252
	5.....	129	117	246	—	—	—	—	—	129	117	246
	6.....	136	136	272	—	—	—	—	—	136	136	272
	7.....	126	118	244	—	—	—	—	—	126	118	244
	8.....	127	119	246	—	—	—	—	—	127	119	246
	9.....	103	92	195	—	—	—	—	—	103	92	195
	10 a 14	517	452	969	—	1	1	—	—	517	453	970
	15 a 20	454	457	911	3	—	3	1	—	458	457	915
	21 a 24	228	232	460	—	—	—	—	—	228	232	460
	25 a 29	235	279	514	4	—	4	—	—	239	279	518
	30 a 39	436	369	805	4	5	9	—	—	440	374	814
	40 a 49	242	224	466	7	1	8	—	—	249	225	474
	50 a 59	152	130	282	8	3	11	—	—	160	133	293
	60 a 69	92	107	199	2	—	2	—	—	94	107	201
	70 a 79	35	36	71	1	—	1	—	—	36	36	72
	80 a 89	10	6	16	—	—	—	—	—	10	6	16
90 a 99	—	1	1	—	—	—	—	—	—	1	1	
100 e +	1	2	3	—	—	—	—	—	1	2	3	
Idade ignorada Âge inconnu	5	5	10	—	—	—	2	3	5	7	8	15
TOTAL GERAL..... TOTAL GÉNÉRAL.....	3.658	3.451	7.109	29	10	39	3	3	6	3.690	3.464	7.154

CONVENÇÃO }
 HOMENS } H
 HOMMES }
 CONVENTION }
 MULHERES } M
 FEMMES }
 Total } T
 Total }

População do Município de Caçapava, Estado do Rio Grande do Sul,
 segundo o sexo, a idade e a nacionalidade

Population du Muncipe de Caçapava, de l'État de Rio Grande do Sul,
 d'après le sexe, l'âge et la nationalité

IDADE ÂGE	Brazileiros Brésiliens			Estrangeiros Étrangers			Nacionalidade ignorada Nationalité inconnue			Total Total			
	H	M	T	H	M	T	H	M	T	H	M	T	
	Dias, Jours	20	23	43	—	—	—	—	—	—	20	23	43
Mezes, Mois	296	302	598	1	—	1	—	—	—	297	302	599	
Anos Ans	1.....	317	282	599	—	—	—	—	1	1	317	283	600
	2.....	372	346	718	1	—	1	1	—	1	374	346	720
	3.....	363	352	715	—	1	1	—	1	1	363	354	717
	4.....	352	296	648	1	—	1	—	—	—	353	296	649
	5.....	374	334	708	2	—	2	—	—	—	376	334	710
	6.....	366	311	677	2	—	2	—	1	1	368	312	680
	7.....	340	331	671	2	—	2	1	—	1	343	331	674
	8.....	397	308	705	2	—	2	1	—	1	400	308	708
	9.....	303	252	555	1	—	1	1	—	1	305	252	557
	10 a 14	1.489	1.434	2.923	12	12	24	—	1	1	1.501	1.447	2.948
	15 a 20	1.266	1.565	2.831	16	14	30	—	1	1	1.282	1.580	2.862
	21 a 24	656	709	1.365	6	6	12	—	—	—	662	715	1.377
	25 a 29	759	871	1.630	21	5	26	—	—	—	780	876	1.656
	30 a 39	1.155	1.205	2.360	20	18	38	—	1	1	1.175	1.224	2.399
40 a 49	812	782	1.594	25	8	33	2	—	2	839	790	1.629	
50 a 59	524	558	1.082	23	2	25	—	1	1	547	561	1.108	
60 a 69	370	302	672	12	7	19	—	—	—	382	309	691	
70 a 79	114	153	267	7	1	8	—	—	—	121	154	275	
80 a 89	40	42	82	3	—	3	—	—	—	43	42	85	
90 a 99	—	15	15	—	—	—	—	—	—	—	15	15	
100 e +	1	3	4	—	—	—	—	—	—	1	3	4	
Idade ignorada Âge inconnu	18	11	29	—	1	1	21	14	35	39	26	65	
TOTAL GERAL..... TOTAL GÉNÉRAL	10.704	10.787	21.491	157	75	232	27	21	48	10.888	10.883	21.771	

CONVENÇÃO
CONVENTION

Homens Hommes	} H
Mulheres Femmes	
Total Total	} T

População do Município de Cachoeira, Estado do Rio Grande do Sul,
segundo o sexo, a idade e a nacionalidadePopulation du Municipie de Cachoeira, de l'État de Rio Grande do Sul,
d'après le sexe, l'âge et la nationalité

IDADE ÂGE	Brazileiros Brésiliens			Estrangeiros Étrangers			Nacionalidade ignorada Nationalité inconnue			Total Total		
	H	M	T	H	M	T	H	M	T	H	M	T
	Dias..... Jours	60	41	101	—	—	—	—	—	—	60	41
Mezes..... Mois	887	869	1.756	2	1	3	—	—	—	889	870	1.759
1.....	839	872	1.711	1	2	3	—	—	—	840	874	1.714
2.....	1.030	1.005	2.035	2	2	4	—	—	—	1.032	1.007	2.039
3.....	1.049	1.060	2.109	1	4	5	—	1	1	1.050	1.065	2.115
4.....	981	958	1.939	2	9	11	—	—	—	983	967	1.950
5.....	1.027	1.000	2.027	5	6	11	—	—	—	1.032	1.006	2.038
6.....	960	970	1.930	4	2	6	—	1	1	964	973	1.937
7.....	935	887	1.822	5	9	14	—	—	—	940	896	1.836
8.....	893	921	1.814	4	11	15	—	—	—	897	932	1.829
9.....	760	761	1.521	3	9	12	—	—	—	763	770	1.533
10 a 14	3.660	3.571	7.231	34	31	65	—	—	—	3.694	3.602	7.296
15 a 20	3.616	3.964	7.580	51	46	97	—	—	—	3.667	4.010	7.677
21 a 24	1.965	2.128	4.093	55	33	88	—	—	—	2.020	2.161	4.181
25 a 29	2.276	2.339	4.615	94	55	149	—	—	—	2.370	2.394	4.764
30 a 39	3.232	3.024	6.256	270	153	423	—	1	1	3.502	3.178	6.680
40 a 49	1.854	1.645	3.499	348	230	578	—	—	—	2.202	1.875	4.077
50 a 59	985	1.027	2.012	290	193	483	—	—	—	1.275	1.220	2.495
60 a 69	569	535	1.104	237	185	422	—	—	—	806	720	1.526
70 a 79	202	232	434	156	124	280	—	1	1	358	357	715
80 a 89	32	65	97	25	34	59	—	—	—	57	99	156
90 a 99	12	19	31	—	—	—	—	—	—	12	19	31
100 e +	4	6	10	—	—	—	—	—	—	4	6	10
Idade ignorada Âge inconnu	53	41	94	3	1	4	19	2	21	75	44	119
TOTAL GERAL..... TOTAL GÉNÉRAL.....	27.881	27.940	55.821	1.592	1.140	2.732	19	6	25	29.492	29.086	58.578

CONVENÇÃO
CONVENTION

Homens } H
Hommes }
Mulheres } M
Femmes }
Total } T
Total }

População do Município de Cangussú, Estado do Rio Grande do Sul,
segundo o sexo, a idade e a nacionalidade

Population du Municipie de Cangussú, de l'État de Rio Grande do Sul,
d'après le sexe, l'âge et la nationalité

IDADE ÂGE	Brazileiros Brésiliens			Estrangeiros Étrangers			Nacionalidade ignorada Nationalité inconnue			Total Total		
	H	M	T	H	M	T	H	M	T	H	M	T
Dias Jours	50	52	102	—	—	—	—	—	—	50	52	102
Mezes Mois	509	515	1.024	—	—	—	1	—	1	510	515	1.025
1.....	538	546	1.084	—	1	1	—	—	—	538	547	1.085
2.....	685	640	1.325	2	1	3	—	—	—	687	641	1.328
3.....	624	613	1.237	—	2	2	1	—	1	625	615	1.240
4.....	624	641	1.265	—	—	—	1	—	1	625	641	1.266
5.....	633	598	1.231	2	1	3	—	1	1	635	600	1.235
6.....	607	556	1.163	4	1	5	—	—	—	611	557	1.168
7.....	645	585	1.230	4	3	7	—	1	1	649	589	1.238
8.....	600	569	1.169	2	2	4	—	—	—	602	571	1.173
9.....	520	458	978	2	3	5	—	—	—	522	461	983
10 a 14	2.506	2.253	4.759	25	15	40	2	4	6	2.533	2.272	4.805
15 a 20	2.160	2.338	4.498	38	30	68	2	2	4	2.200	2.370	4.570
21 a 24	1.061	1.244	2.305	28	15	43	2	1	3	1.091	1.260	2.351
25 a 29	1.340	1.393	2.733	49	26	75	5	—	5	1.394	1.419	2.813
30 a 39	1.949	1.902	3.851	104	37	141	1	5	6	2.054	1.944	3.998
40 a 49	1.322	1.178	2.500	87	33	120	4	1	5	1.413	1.212	2.625
50 a 59	827	720	1.547	82	40	122	1	2	3	910	762	1.672
60 a 69	467	490	957	59	21	80	1	1	2	527	512	1.039
70 a 79	135	180	315	22	11	33	—	—	—	157	191	348
80 a 89	34	54	88	3	6	9	—	—	—	37	60	97
90 a 99	6	19	25	1	2	3	—	—	—	7	21	28
100 e +	3	5	8	—	1	1	—	—	—	3	6	9
Idade ignorada Âge inconnu	25	23	48	5	—	5	16	8	24	46	31	77
TOTAL GERAL TOTAL GÉNÉRAL	17.870	17.572	35.442	519	251	770	37	26	63	18.426	17.849	36.275

CONVENÇÃO
CONVENTIONHomens
Hommes } H
Mulheres
Femmes } M
Total
Total } TPopulação do Município de Caxias, Estado do Rio Grande do Sul,
segundo o sexo, a idade e a nacionalidadePopulation du Municip de Caxias, de l'État de Rio Grande do Sul, d'après
le sexe, l'âge et la nationalité

IDADE ÂGE	Brazileiros Brésiliens			Estrangeiros Étrangers			Nacionalidade ignorada Nationalité inconnue			Total Total		
	H	M	T	H	M	T	H	M	T	H	M	T
Dias..... Jours	35	43	78	—	—	—	—	—	—	35	43	78
Mezes..... Mois	509	474	983	—	—	—	—	—	—	509	474	983
1.....	512	491	1.003	2	2	4	—	—	—	514	493	1.007
2.....	611	643	1.254	1	1	2	—	—	—	612	644	1.256
3.....	596	564	1.160	3	1	4	—	—	—	599	565	1.164
4.....	609	607	1.216	5	—	5	—	—	—	614	607	1.221
5.....	569	554	1.122	3	4	7	—	—	—	571	558	1.129
6.....	558	537	1.095	3	4	7	—	—	—	561	541	1.102
7.....	506	524	1.030	2	2	4	—	—	—	508	526	1.034
8.....	549	535	1.084	3	3	6	—	—	—	552	538	1.090
9.....	447	473	920	7	4	11	—	—	—	454	477	931
10 a 14	2.180	2.222	4.402	31	28	59	—	—	—	2.211	2.250	4.461
Annos Ans 15 a 20	2.214	2.515	4.729	28	32	60	—	—	—	2.242	2.547	4.789
21 a 24	1.249	1.318	2.567	36	27	63	—	—	—	1.285	1.345	2.630
25 a 29	1.200	1.229	2.429	69	62	131	—	—	—	1.269	1.291	2.560
30 a 39	1.478	1.366	2.844	350	286	636	—	—	—	1.828	1.652	3.480
40 a 49	352	360	712	591	582	1.173	—	—	—	943	942	1.885
50 a 59	81	98	179	607	585	1.192	—	—	—	688	683	1.371
60 a 69	38	61	99	426	441	867	—	—	—	464	502	966
70 a 79	21	16	37	259	197	456	—	—	—	280	213	493
80 a 89	8	3	11	48	47	95	—	—	—	56	50	106
90 a 99	1	1	2	2	1	3	—	—	—	3	2	5
100 e +	—	—	—	—	—	—	—	—	—	—	—	—
Idade ignorada Âge inconnu	16	15	31	1	—	1	—	—	—	17	15	32
TOTAL GERAL..... TOTAL GÉNÉRAL	14.338	14.649	28.987	2.477	2.309	4.786	—	—	—	16.815	16.958	33.773

CONVENÇÃO
CONVENTION

Homens } H
Hommes }
Mulheres } M
Femmes }
Total } T
Total }

População do Município de Conceição do Arroio, Estado do Rio Grande do Sul, segundo o sexo, a idade e a nacionalidade

Population du Municipie de Conceição do Arroio, de l'État de Rio Grande do Sul, d'après le sexe, l'âge et la nationalité

IDADE ÂGE	Brazileiros Brésiliens			Estrangeiros Étrangers			Nacionalidade ignorada Nationalité inconnue			Total Total			
	H	M	T	H	M	T	H	M	T	H	M	T	
	Dias..... Jours	28	29	57	—	—	—	—	—	—	28	29	57
Mezes..... Mois	346	299	645	—	1	1	—	—	—	346	300	645	
1.....	324	276	600	—	—	—	2	—	2	326	276	602	
2.....	406	364	770	2	1	3	1	—	1	409	365	774	
3.....	388	332	720	—	—	—	—	1	1	388	333	721	
4.....	338	338	676	1	1	2	—	2	2	339	341	680	
5.....	328	326	654	1	—	1	1	—	1	330	326	656	
6.....	337	302	639	1	—	1	—	1	1	338	303	641	
7.....	340	329	669	1	—	1	—	1	1	341	330	671	
8.....	316	328	644	—	—	—	1	—	1	317	328	645	
9.....	293	275	568	—	1	1	1	1	2	294	277	571	
10 a 14	1.288	1.265	2.553	3	3	6	1	1	2	1.292	1.269	2.561	
Annos Ans	15 a 20	1.102	1.335	2.437	7	4	11	1	2	3	1.110	1.341	2.451
21 a 24	689	708	1.397	1	—	1	—	—	—	690	708	1.398	
25 a 29	751	837	1.588	8	4	12	—	1	1	759	842	1.601	
30 a 39	1.073	1.034	2.107	52	25	77	2	1	3	1.127	1.060	2.187	
40 a 49	740	641	1.381	68	37	105	—	—	—	808	678	1.486	
50 a 59	483	517	1.000	46	26	72	—	—	—	529	543	1.072	
60 a 69	319	259	578	22	23	45	1	—	1	342	282	624	
70 a 79	102	128	230	13	15	28	—	—	—	115	143	258	
80 a 89	26	39	65	2	1	3	—	—	—	28	40	68	
90 a 99	7	17	24	—	—	—	—	—	—	7	17	24	
100 e +	1	3	4	—	—	—	—	—	—	1	3	4	
Idade ignorada Âge inconnu	6	9	15	1	—	1	10	15	25	17	24	41	
TOTAL GERAL..... TOTAL GÉNÉRAL	10.031	9.990	20.021	229	142	371	21	26	47	10.281	10.158	20.439	

CONVENÇÃO
CONVENTION

Homens Hommes	}	H
Mulheres Femmes		M
Total Total	}	T

População do Município de Cruz Alta, Estado do Rio Grande do Sul,
segundo o sexo, a idade e a nacionalidade

Population du Municipie de Cruz Alta, de l'État de Rio Grande do Sul,
d'après le sexe, l'âge et la nationalité

IDADE ÂGE	Brazileiros Brésiliens			Estrangeiros Étrangers			Nacionalidade ignorada Nationalité inconnue			Total Total		
	H	M	T	H	M	T	H	M	T	H	M	T
Dias..... Jours	45	46	91	—	—	—	—	—	—	45	46	91
Mezes..... Mois	602	637	1.239	—	1	1	—	—	—	602	638	1.240
1.....	596	569	1.165	1	2	3	—	—	—	597	571	1.168
2.....	690	696	1.386	2	1	3	—	—	—	692	697	1.389
3.....	665	713	1.378	2	2	4	—	—	—	667	715	1.382
4.....	695	691	1.386	2	4	6	—	—	—	697	695	1.392
5.....	695	650	1.345	1	3	4	—	—	—	696	653	1.349
6.....	684	687	1.371	4	2	6	—	—	—	688	689	1.377
7.....	643	673	1.316	5	2	7	—	—	—	648	675	1.323
8.....	639	632	1.271	4	6	10	—	—	—	643	638	1.281
9.....	530	576	1.106	2	4	6	—	—	—	532	580	1.112
10 a 14	2.624	2.552	5.176	49	28	77	—	—	—	2.673	2.580	5.253
Annos Ans	15 a 20	2.602	2.794	5.396	45	52	97	—	—	2.647	2.846	5.493
21 a 24	2.365	1.468	3.833	57	43	100	—	—	—	2.422	1.511	3.933
25 a 29	1.576	1.538	3.114	74	34	108	—	—	—	1.650	1.572	3.222
30 a 39	2.397	2.168	4.565	201	110	311	—	—	—	2.598	2.278	4.876
40 a 49	1.376	1.234	2.610	199	143	342	—	—	—	1.575	1.377	2.952
50 a 59	717	716	1.433	169	88	257	—	—	—	886	804	1.690
60 a 69	383	385	768	107	61	168	—	—	—	490	446	936
70 a 79	138	150	288	40	26	66	—	—	—	178	176	354
80 a 89	26	49	75	9	11	20	—	—	—	35	60	95
90 a 99	7	14	21	1	1	2	—	—	—	8	15	23
100 e +	1	9	10	1	2	3	—	—	—	2	11	13
Idade ignorada Âge inconnu	25	13	38	2	—	2	39	23	62	66	36	102
TOTAL GERAL..... TOTAL GÉNÉRAL	20.721	19.660	40.381	977	626	1.603	39	23	62	21.737	20.309	42.046

CONVENÇÃO
CONVENTION

Homens } H
Hommes }
Mulheres } M
Femmes }
Total } T
Total }

**População do Município de Dom Pedrito, Estado do Rio Grande do Sul,
segundo o sexo, a idade e a nacionalidade**

Population du Municip de Dom Pedrito, de l'État de Rio Grande do Sul,
d'après le sexe, l'âge et la nationalité

IDADE ÂGE	Brazileiros Brésiliens			Estrangeiros Étrangers			Nacionalidade ignorada Nationalité inconnue			Total Total		
	H	M	T	H	M	T	H	M	T	H	M	T
	Dias Jours	16	15	31	—	—	—	—	—	—	16	15
Mezes Mois	205	178	383	1	—	1	—	—	—	206	178	384
1.....	202	165	367	6	3	9	—	—	—	208	168	376
2.....	294	282	576	5	3	8	—	—	—	299	285	584
3.....	298	241	539	4	5	9	—	—	—	302	246	548
4.....	274	265	539	2	12	14	—	—	—	276	277	553
5.....	269	213	482	11	8	19	—	—	—	280	221	501
6.....	254	261	515	7	9	16	—	—	—	261	270	531
7.....	248	249	497	9	12	21	—	—	—	257	261	518
8.....	279	242	521	5	19	24	—	—	—	284	261	545
9.....	235	218	453	9	11	20	—	—	—	244	229	473
10 a 14	1.084	1.077	2.161	48	62	110	—	—	—	1.132	1.139	2.271
15 a 20	1.037	1.230	2.267	81	99	180	—	—	—	1.118	1.329	2.447
21 a 24	691	602	1.293	58	62	120	—	—	—	749	664	1.413
25 a 29	552	625	1.177	78	96	174	1	2	3	631	723	1.354
30 a 39	842	989	1.831	171	121	292	—	2	2	1.013	1.112	2.125
40 a 49	632	559	1.191	142	71	213	1	—	1	775	630	1.405
50 a 59	356	324	680	90	47	137	—	1	1	446	372	818
60 a 69	212	188	400	59	21	80	—	—	—	271	209	480
70 a 79	68	73	141	18	9	27	—	—	—	86	82	168
80 a 89	11	24	35	7	2	9	—	—	—	18	26	44
90 a 99	2	9	11	—	—	—	—	—	—	2	9	11
100 e +	1	5	6	1	1	2	—	—	—	2	6	8
Idade ignorada Âge inconnu	31	19	50	2	1	3	8	4	12	41	24	65
TOTAL GERAL..... TOTAL GÉNÉRAL	8.093	8.053	16.146	814	674	1.488	10	9	19	8.917	8.736	17.653

CONVENÇÃO
CONVENTIONHomens } H
Hommes }
Mulheres } M
Femmes }
Total } T
Total }População do Município de Dôres de Camaquã, Estado do Rio Grande do Sul,
segundo o sexo, a idade e a nacionalidadePopulation du Municipè de Dôres de Camaquã, de l'État de Rio Grandedo Sul,
d'après le sexe, l'âge et la nationalité

IDADE ÂGE	Brazileiros Brésiliens			Estrangeiros Étrangers			Nacionalidade ignorada Nationalité inconnue			Total Total		
	H	M	T	H	M	T	H	M	T	H	M	T
Dias..... Jours	11	13	24	—	1	1	—	—	—	11	14	25
Mezes..... Mois	180	167	347	—	2	2	—	—	—	180	169	349
1.....	201	201	402	1	2	3	—	—	—	202	203	405
2.....	171	229	400	3	1	4	—	—	—	174	230	404
3.....	216	218	434	2	1	3	—	—	—	218	219	437
4.....	203	215	418	1	3	4	—	—	—	204	218	422
5.....	219	196	415	2	—	2	—	—	—	221	196	417
6.....	166	194	360	1	—	1	—	—	—	167	194	361
7.....	199	185	384	—	4	4	—	—	—	199	189	388
8.....	201	172	373	—	—	—	—	—	—	201	172	373
9.....	155	123	278	3	1	4	—	—	—	158	124	282
10 a 14	770	665	1.435	9	4	13	—	—	—	779	669	1.448
Annos Ans	15 a 20	709	772	1.481	14	13	27	—	—	723	785	1.508
21 a 24	398	411	809	13	8	21	—	—	—	411	419	830
25 a 29	505	486	991	19	11	30	—	—	—	524	497	1.021
30 a 39	688	527	1.215	48	29	77	—	—	—	736	556	1.292
40 a 49	378	349	727	34	17	51	—	—	—	412	366	778
50 a 59	276	219	495	25	28	53	—	—	—	301	247	548
60 a 69	161	117	278	26	16	42	—	—	—	187	133	320
70 a 79	45	50	95	4	4	8	—	—	—	49	54	103
80 a 89	7	10	17	2	1	3	—	—	—	9	11	20
90 a 99	4	6	10	1	1	2	—	—	—	5	7	12
100 e +	1	2	3	—	—	—	—	—	—	1	2	3
Idade ignorada Âge Inconnu	17	16	33	—	—	—	11	5	16	28	21	49
TOTAL GERAL..... TOTAL GÉNÉRAL	5.881	5.543	11.424	208	147	355	11	5	16	6.100	5.695	11.795

CONVENÇÃO
CONVENTION

Homens } H
Hommes }
Mulheres } M
Femmes }
Total } T
Total }

População do Município de Encantado, Estado do Rio Grande do Sul,
segundo o sexo, a idade e a nacionalidade

Population du Muncipe de Encantado, de l'État de Rio Grande do Sul,
d'après le sexe, l'âge et la nationalité

IDADE ÂGE	Brazileiros Brésiliens			Estrangeiros Étrangers			Nacionalidade ignorada Nationalité inconnue			Total Total		
	H	M	T	H	M	T	H	M	T	H	M	T
Dias..... Jours	31	39	70	—	—	—	—	—	—	31	39	70
Mezes..... Mois	400	411	811	1	—	1	—	—	—	401	411	812
1.....	454	445	899	2	—	2	—	—	—	456	445	901
2.....	483	536	1.019	1	1	2	—	—	—	484	537	1.021
3.....	526	480	1.006	1	—	1	—	—	—	527	480	1.007
4.....	500	463	963	1	—	1	—	—	—	501	463	964
5.....	490	437	927	—	1	1	—	—	—	490	438	928
6.....	477	459	936	1	3	4	—	—	—	478	462	940
7.....	408	438	846	4	—	4	—	—	—	412	438	850
8.....	407	391	798	3	1	4	—	—	—	410	392	802
9.....	353	377	730	1	1	2	—	—	—	354	378	732
10 a 14	1.617	1.506	3.123	5	9	14	—	—	—	1.622	1.515	3.137
15 a 20	1.269	1.343	2.612	6	11	17	—	—	—	1.275	1.354	2.629
21 a 24	624	708	1.332	9	6	15	—	—	—	633	714	1.347
25 a 29	788	798	1.586	14	22	36	—	—	—	802	820	1.622
30 a 39	980	928	1.908	226	164	390	—	—	—	1.206	1.092	2.298
40 a 49	296	249	545	316	215	531	—	—	—	612	464	1.076
50 a 59	103	90	193	207	160	367	—	—	—	310	250	560
60 a 69	72	41	113	127	117	244	—	—	—	199	158	357
70 a 79	19	18	37	78	56	134	—	—	—	97	74	171
80 a 89	4	2	6	16	10	26	—	—	—	20	12	32
90 a 99	2	3	5	1	1	2	—	—	—	3	4	7
100 e +	2	—	2	—	—	—	—	—	—	2	—	2
Idade ignorada Âge inconnu	13	8	21	1	—	1	—	—	—	14	8	22
TOTAL GERAL..... TOTAL GÉNÉRAL	10.318	10.170	20.488	1.021	778	1.799	—	—	—	11.339	10.948	22.287

CONVENÇÃO
CONVENTION

Homens	} H
Hommes	
Mulheres	} M
Femmes	
Total	} T
Total	

**População do Município de Encruzilhada, Estado do Rio Grande do Sul,
segundo o sexo, a idade e a nacionalidade**

Population du Municipie de Encruzilhada, de l'État de Rio Grande do Sul,
d'après le sexe, l'âge et la nationalité

IDADE ÂGE	Brazileiros Brésiliens			Estrangeiros Étrangers			Nacionalidade ignorada Nationalité inconnue			Total Total		
	H	M	T	H	M	T	H	M	T	H	M	T
Dias..... Jours	19	18	37	—	—	—	—	—	—	19	18	37
Mezes..... Mois	369	365	734	—	1	1	—	—	—	369	366	735
1.....	509	433	942	—	5	5	—	—	—	509	438	947
2.....	514	523	1.037	3	5	8	—	—	—	517	528	1.045
3.....	560	504	1.064	1	3	4	—	—	—	561	507	1.068
4.....	486	464	950	4	1	5	—	—	—	490	465	955
5.....	495	483	978	2	1	3	—	—	—	497	484	981
6.....	475	445	920	2	3	5	—	—	—	477	448	925
7.....	494	486	980	4	1	5	—	—	—	498	487	985
8.....	505	472	977	3	4	7	—	—	—	508	476	984
9.....	418	358	776	4	2	6	—	—	—	422	360	782
10 a 14	1.950	1.827	3.777	24	20	44	—	—	—	1.974	1.847	3.821
Annos } Ans } 15 a 20	1.707	2.056	3.763	18	23	41	—	—	—	1.725	2.079	3.804
21 a 24	865	987	1.852	22	11	33	—	—	—	887	998	1.885
25 a 29	987	1.100	2.087	28	23	51	—	—	—	1.015	1.123	2.138
30 a 39	1.414	1.438	2.872	119	117	236	—	—	—	1.533	1.575	3.108
40 a 49	895	897	1.792	108	86	194	—	—	—	1.003	983	1.986
50 a 59	647	653	1.300	117	96	213	—	—	—	764	749	1.513
60 a 69	366	384	750	69	51	120	—	—	—	435	435	870
70 a 79	120	164	284	29	23	52	—	—	—	149	187	336
80 a 89	33	41	74	11	3	14	—	—	—	44	44	88
90 a 99	10	31	41	5	4	9	—	—	—	15	35	50
100 e +	1	11	12	—	1	1	—	—	—	1	12	13
Idade ignorada Âge inconnu	27	16	43	3	1	4	4	—	4	34	17	51
TOTAL GERAL..... TOTAL GÉNÉRAL	13.866	14.176	28.042	576	485	1.061	4	—	4	14.446	14.661	29.107

CONVENÇÃO
CONVENTION

Homens } H
Hommes }
Mulheres } M
Femmes }
Total } T
Total }

População do Município de Erechim, Estado do Rio Grande do Sul,
segundo o sexo, a idade e a nacionalidade

Population du Municip de Erechim, de l'État de Rio Grande do Sul,
d'après le sexe, l'âge et la nationalité

IDADE ÂGE	Brazileiros Brésiliens			Estrangeiros Étrangers			Nacionalidade ignorada Nationalité inconnue			Total Total		
	H	M	T	H	M	T	H	M	T	H	M	T
Dias Jours	56	50	106	—	—	—	—	—	—	56	50	106
Mezes Mois	789	725	1.514	2	2	4	—	—	—	791	727	1.518
1.....	799	762	1.561	4	3	7	—	—	—	803	765	1.568
2.....	959	930	1.889	9	2	11	—	—	—	968	932	1.900
3.....	893	934	1.827	3	3	6	—	—	—	896	937	1.833
4.....	847	851	1.698	2	15	17	—	—	—	849	866	1.715
5.....	766	813	1.579	7	3	10	—	—	—	773	816	1.589
6.....	763	769	1.532	5	10	15	—	—	—	768	779	1.547
7.....	666	718	1.384	28	25	53	—	—	—	694	743	1.437
8.....	641	644	1.285	46	31	77	—	—	—	687	675	1.362
9.....	463	560	1.023	50	53	103	—	—	—	513	613	1.126
10 a 14	2.287	2.161	4.448	482	461	943	1	—	1	2.770	2.622	5.392
15 a 20	2.218	2.204	4.422	594	539	1.133	—	1	1	2.812	2.744	5.556
21 a 24	1.282	1.242	2.524	320	280	600	—	—	—	1.602	1.522	3.124
25 a 29	1.526	1.203	2.729	350	270	620	—	—	—	1.876	1.473	3.349
30 a 39	1.541	1.209	2.750	1.017	758	1.775	1	—	1	2.559	1.967	4.526
40 a 49	609	465	1.074	853	707	1.560	1	1	2	1.463	1.173	2.636
50 a 59	290	222	512	665	495	1.160	—	—	—	955	717	1.672
60 a 69	169	93	262	367	278	645	—	—	—	536	371	907
70 a 79	54	33	87	111	79	190	—	—	—	165	112	277
80 a 89	10	12	22	24	22	46	—	—	—	34	34	68
90 a 99	4	7	11	5	6	11	—	—	—	9	13	22
100 e +	1	1	2	1	—	1	—	—	—	2	1	3
Idade ignorada Âge inconnu	16	16	32	6	3	9	40	36	76	62	55	117
TOTAL GERAL..... TOTAL GÉNÉRAL	17.649	16.624	34.273	4.951	4.045	8.996	43	38	81	22.643	20.707	43.350

CONVENÇÃO
CONVENTION

{ Homens Hommes }	} H
{ Mulheres Femmes }	} M
{ Total Total }	} T

**População do Município de Estrella, Estado do Rio Grande do Sul,
segundo o sexo, a idade e a nacionalidade**

Population du Municipie de Estrella, de l'État de Rio Grande do Sul,
d'après le sexe, l'âge et la nationalité

IDADE ÂGE	Brazileiros Brésiliens			Estrangeiros Étrangers			Nacionalidade ignorada Nationalité inconnue			Total Total		
	H	M	T	H	M	T	H	M	T	H	M	T
Dias..... Jours	23	18	41	—	—	—	—	—	—	23	18	41
Mezes..... Mois	377	371	748	—	—	—	—	—	—	377	371	748
1.....	434	400	834	1	—	1	—	—	—	435	400	835
2.....	478	469	947	—	—	—	—	—	—	478	469	947
3.....	497	448	945	—	—	—	—	—	—	497	448	945
4.....	420	416	836	—	1	1	—	—	—	420	417	837
5.....	440	437	877	—	—	—	—	—	—	440	437	877
6.....	432	429	861	1	—	1	—	—	—	433	429	862
7.....	418	419	837	1	—	1	—	—	—	419	419	838
8.....	379	394	773	—	1	1	—	—	—	379	395	774
9.....	360	356	716	2	—	2	—	—	—	362	356	718
10 a 14	1.751	1.686	3.437	8	5	13	—	—	—	1.759	1.691	3.450
15 a 20	1.697	1.747	3.444	10	12	22	—	—	—	1.707	1.759	3.466
21 a 24	830	920	1.750	7	11	18	—	—	—	837	931	1.768
25 a 29	852	913	1.765	18	4	22	—	—	—	870	917	1.787
30 a 39	1.397	1.278	2.675	74	43	117	—	—	—	1.471	1.321	2.792
40 a 49	749	694	1.443	118	85	203	—	—	—	867	779	1.646
50 a 59	374	333	707	135	117	252	—	—	—	509	450	959
60 a 69	210	165	375	122	107	229	—	—	—	332	272	604
70 a 79	64	78	142	70	52	122	—	—	—	134	130	264
80 a 89	19	24	43	19	13	32	—	—	—	38	37	75
90 a 99	2	1	3	—	2	2	—	—	—	2	3	5
100 e +	—	1	1	—	—	—	—	—	—	—	1	1
Idade ignorada Âge inconnu	16	9	25	—	—	—	1	—	1	17	9	26
TOTAL GERAL..... TOTAL GÉNÉRAL	12.219	12.006	24.225	586	453	1.039	1	—	1	12.806	12.459	25.265

CONVENÇÃO
CONVENTION

{ Homens } H
{ Hommes }
{ Mulheres } M
{ Femmes }
{ Total } T
{ Total }

População do Município de Garibaldi, Estado do Rio Grande do Sul, segundo o sexo, a idade e a nacionalidade

Population du Muncipe de Garibaldi, de l'État de Rio Grande do Sul, d'après le sexe, l'âge et la nationalité

IDADE ÂGE	Brazileiros Brésiliens			Estrangeiros Étrangers			Nacionalidade ignorada Nationalité inconnue			Total Total			
	H	M	T	H	M	T	H	M	T	H	M	T	
Dias Jours	21	27	48	—	—	—	—	—	—	21	27	48	
Mezes Mois	268	248	516	—	—	—	—	—	—	268	248	516	
1	244	259	503	—	—	—	—	—	—	244	259	503	
2	295	256	551	—	—	—	—	—	—	295	256	551	
3	313	275	588	—	—	—	—	—	—	313	275	588	
4	283	263	546	—	—	—	—	—	—	283	263	546	
5	287	280	567	—	—	—	—	—	—	287	280	567	
6	296	270	568	—	1	—	1	—	—	298	271	569	
7	244	288	532	—	—	—	—	—	—	244	288	532	
8	227	250	477	—	—	—	—	—	—	227	250	477	
9	229	248	477	1	1	—	2	—	—	230	249	479	
10 a 14	1 178	1 148	2 326	4	8	—	12	—	—	1 182	1 156	2 338	
15 a 20	1 106	1 135	2 241	6	5	—	11	—	—	1 112	1 140	2 252	
21 a 24	538	569	1.107	9	11	—	20	—	—	547	580	1 127	
25 a 29	473	501	974	25	7	—	32	—	—	498	508	1 006	
30 a 39	600	628	1 228	150	123	—	273	—	—	750	751	1.501	
40 a 49	167	155	322	313	293	—	606	—	—	480	448	928	
50 a 59	29	19	48	275	242	—	517	—	—	304	261	565	
60 a 69	19	17	36	205	205	—	410	—	—	224	222	446	
70 a 79	5	3	8	138	120	—	258	—	—	143	123	266	
80 a 89	3	2	5	33	20	—	53	—	—	36	22	58	
90 a 99	2	—	2	3	1	—	4	—	—	5	1	6	
100 e +	—	—	—	—	1	—	1	—	—	—	1	1	
Idade ignorada Âge inconnu	1	1	2	1	1	—	2	1	—	1	3	2	
TOTAL GERAL TOTAL GÉNÉRAL	6 830	6 842	13 672	1 163	1 039	—	2 202	1	—	1	7 994	7 881	15 875

CONVENÇÃO
CONVENTION

Homens } H
Hommes }
Mulheres } M
Femmes }
Total } T
Total }

População do Município de Gravatahy, Estado do Rio Grande do Sul,
segundo o sexo, a idade e a nacionalidade

Population du Municip de Gravatahy, de l'État de Rio Grande do Sul,
d'après le sexe, l'âge et la nationalité

IDADE ÂGE	Brasileiros Brésiliens			Estrangeiros Étrangers			Nacionalidade ignorada Nationalité inconnue			Total Total			
	H	M	T	H	M	T	H	M	T	H	M	T	
Dias Jours	21	24	45	—	—	—	—	—	—	21	24	45	
Mezes Mois	283	263	546	—	—	—	1	—	1	284	263	547	
Anos Ans	1	304	308	612	—	—	—	—	—	304	308	612	
	2	362	320	682	—	—	—	1	1	362	321	683	
	3	344	369	713	—	—	—	—	—	344	369	713	
	4	346	346	692	—	—	—	1	1	347	347	694	
	5	339	292	631	—	—	—	—	1	339	293	632	
	6	341	322	663	—	—	—	—	—	341	322	663	
	7	323	294	617	1	—	1	1	1	325	295	620	
	8	371	299	670	—	—	—	—	1	371	300	671	
	9	237	270	507	—	—	—	1	1	238	271	509	
	10 a 14	1 528	1 343	2 871	10	5	15	1	2	3	1 539	1 350	2 889
	15 a 20	1 357	1 392	2 749	5	4	9	—	—	—	1 362	1 396	2 758
	21 a 24	676	672	1 348	4	1	5	—	1	1	680	674	1 354
	25 a 29	709	721	1 430	7	3	10	1	1	2	717	725	1 442
30 a 39	1 068	1 029	2 097	26	19	45	2	2	4	1 096	1 050	2 146	
40 a 49	811	617	1 428	31	15	49	1	—	1	846	632	1 478	
50 a 59	468	483	951	34	13	47	—	—	—	502	496	998	
60 a 69	312	259	571	18	9	27	—	—	—	330	268	598	
70 a 79	86	106	192	11	4	15	—	—	—	97	110	207	
80 a 89	26	32	58	3	—	3	—	—	—	29	32	61	
90 a 99	7	10	17	—	2	2	—	—	—	7	12	19	
100 e +	—	1	4	—	—	—	—	—	—	—	4	4	
Idade ignorada Âge inconnu	8	2	10	1	—	1	20	20	40	29	22	51	
TOTAL GERAL TOTAL GÉNÉRAL	10 327	9 777	20 104	154	75	229	29	32	61	10 510	9 884	20 394	

CONVENÇÃO }
 HOMENS } H
 HOMMES }
 CONVENTION }
 MULHERES } M
 FEMMES }
 Total } T
 Total }

**População do Município de Guaporé, Estado do Rio Grande do Sul,
 segundo o sexo, a idade e a nacionalidade**

Population du Municip de Guaporé, de l'État de Rio Grande do Sul,
 d'après le sexe, l'âge et la nationalité

IDADE ÂGE	Brazileiros Brésiliens			Estrangeiros Étrangers			Nacionalidade ignorada Nationalité inconnue			Total Total		
	H	M	T	H	M	T	H	M	T	H	M	T
Dias Jours	53	41	94	—	—	—	—	—	—	53	41	94
Mezes Mois	628	624	1 252	—	1	1	—	—	—	628	625	1 253
Anos Ans	1	752	752	1 504	—	—	—	—	—	752	752	1 504
	2	826	871	1 697	—	—	—	—	—	826	871	1 697
	3	778	832	1 610	—	—	—	—	—	778	832	1 610
	4	813	762	1 575	—	1	1	—	—	813	763	1 576
	5	790	786	1 576	1	1	2	—	—	791	787	1 578
	6	734	723	1 457	—	—	—	—	—	734	723	1 457
	7	703	717	1 420	1	1	2	—	—	704	718	1 422
	8	699	699	1 398	—	—	—	—	—	699	699	1 398
	9	650	610	1 260	—	—	—	—	—	650	610	1 260
	10 a 14	2 986	2 919	5 905	1	1	2	—	—	2 987	2 920	5 907
15 a 20	2 788	2 817	5 605	5	10	15	—	—	2 793	2 827	5 620	
21 a 24	1 190	1 246	2 436	11	17	28	—	—	1 201	1 263	2 464	
25 a 29	1 157	1 118	2 275	71	48	119	—	—	1 228	1 166	2 394	
30 a 39	1 114	1 125	2 239	634	602	1 236	1	—	1 749	1 727	3 476	
40 a 49	291	263	559	993	701	1 694	1	—	1 285	969	2 254	
50 a 59	73	59	132	498	423	921	—	—	571	482	1 053	
60 a 69	57	57	114	370	350	720	—	—	427	407	834	
70 a 79	23	18	41	219	152	371	—	—	242	170	412	
80 a 89	4	6	10	50	27	77	—	—	54	33	87	
90 a 99	1	1	2	2	1	3	—	—	3	2	5	
100 e +	—	—	—	—	—	—	—	—	—	—	—	
Idade ignorada Âge inconnu	7	3	10	1	—	1	8	6	14	16	9	25
TOTAL GERAL TOTAL GÉNÉRAL	17 117	17 054	34 171	2 857	2 336	5 193	10	6	16	19 984	19 396	39 380

CONVENÇÃO
CONVENTION

Homens Hommes	} H
Mulheres Femmes	
Total Total	} T

População do Município de Herval, Estado do Rio Grande do Sul, segundo o sexo, a idade e a nacionalidade

Population du Municipè de Herval, de l'État de Rio Grande do Sul, d'après le sexe, l'âge et la nationalité

IDADE ÂGE	Brazileiros Brésiliens			Estrangeiros Étrangers			Nacionalidade ignorada Nationalité inconnue			Total Total		
	H	M	T	H	M	T	H	M	T	H	M	T
Dias Jours	7	10	17	—	—	—	—	—	—	7	10	17
Mezes Mois	130	105	235	1	1	2	—	—	—	131	106	237
1	144	135	279	8	6	14	—	—	—	152	141	293
2	158	163	321	3	6	9	—	—	—	161	169	330
3	166	142	308	4	6	10	—	—	—	170	148	318
4	144	166	310	3	3	6	—	—	—	147	169	316
5	164	132	296	4	3	7	—	—	—	168	135	303
6	161	156	317	6	3	9	—	—	—	167	159	326
7	161	152	313	4	9	13	—	—	—	165	161	326
8	156	142	298	8	9	17	—	—	—	164	151	315
9	120	124	244	4	10	14	—	—	—	124	134	258
10 a 14	593	653	1 246	47	37	84	—	—	—	640	690	1 330
Annos Ans	15 a 20	623	597	1 220	47	53	100	—	—	670	650	1 320
21 a 24	209	247	456	36	41	77	—	—	—	245	288	533
25 a 29	254	319	573	73	54	127	—	—	—	327	373	700
30 a 39	516	477	993	124	67	191	—	—	—	640	544	1.184
40 a 49	351	293	644	85	52	137	—	—	—	436	345	781
50 a 59	189	196	385	67	25	92	—	—	—	256	221	477
60 a 69	119	150	269	43	14	57	—	—	—	162	164	326
70 a 79	57	57	114	17	3	20	—	—	—	74	60	134
80 a 89	12	18	30	2	1	3	—	—	—	14	19	33
90 a 99	5	3	8	—	—	—	—	—	—	5	3	8
100 e +	—	2	2	1	—	1	—	—	—	1	2	3
Idade ignorada Âge Inconnu	33	23	56	1	1	2	5	3	8	39	27	66
TOTAL GERAL TOTAL GÉNÉRAL	4 472	4 462	8 934	588	404	992	5	3	8	5 065	4 869	9 934

CONVENÇÃO
CONVENTION

Homens } H
Hommes }
Mulheres } M
Femmes }
Total } T
Total }

População do Município de Ijuhy, Estado do Rio Grande do Sul, segundo o sexo, a idade e a nacionalidade

Population du Municipie de Ijuhy, de l'État de Rio Grande do Sul, d'après le sexe, l'âge et la nationalité

IDADE ÂGE	Brazileiros Brésiliens			Estrangeiros Étrangers			Nacionalidade ignorada Nationalité inconnue			Total Total			
	H	M	T	H	M	T	H	M	T	H	M	T	
Dias Jours	34	35	69	—	—	—	—	—	—	34	35	69	
Mezes Mois	522	557	1 079	1	3	4	—	—	—	523	560	1 083	
Anos Ans	1	453	500	953	—	4	4	—	—	453	504	957	
	2	557	545	1 102	2	2	4	—	—	559	547	1 106	
	3	547	596	1 143	1	2	3	—	—	548	598	1 146	
	4	555	583	1 138	5	4	9	—	—	560	587	1 147	
	5	548	528	1 076	4	2	6	—	—	552	530	1 082	
	6	599	529	1 128	4	1	5	—	—	603	530	1 133	
	7	472	497	969	5	2	7	—	—	477	499	976	
	8	497	519	1 016	7	5	12	—	—	504	524	1 028	
	9	442	412	854	3	8	11	—	—	445	420	865	
	10 a 14	1 995	1 855	3 850	103	90	193	—	1	1	2 098	1 946	4 044
	15 a 20	2 049	2 065	4 114	151	151	302	—	—	—	2 200	2 216	4 416
	21 a 24	1 097	1 091	2 188	108	102	210	—	1	1	1 205	1 194	2 399
	25 a 29	1 047	983	2 030	162	139	301	—	—	—	1 209	1 122	2 331
30 a 39	1 153	1 011	2 164	561	438	999	—	—	—	1 714	1 449	3 163	
40 a 49	633	550	1 183	504	435	939	—	—	—	1 137	985	2 122	
50 a 59	279	255	534	460	378	838	—	—	—	739	633	1 372	
60 a 69	151	134	285	295	214	509	—	—	—	446	348	794	
70 a 79	45	35	80	124	95	219	—	—	—	169	130	299	
80 a 89	13	16	29	24	22	46	—	—	—	37	38	75	
90 a 99	2	10	12	5	2	7	—	—	—	7	12	19	
100 e +	1	—	1	—	1	1	—	—	—	1	1	2	
Idade ignorada Âge inconnu	4	4	8	—	—	—	—	—	—	4	4	8	
TOTAL GERAL TOTAL GÉNÉRAL	13 695	13 310	27 005	2 529	2 100	4 629	—	2	2	16 224	15 412	31 636	

CONVENÇÃO } Homens } H
 CONVENTION } Hommes } H
 } Mulheres } M
 } Femmes } M
 } Total } T
 } Total } T

População do Município de Itaquy, Estado do Rio Grande do Sul, segundo o sexo, a idade e a nacionalidade

Population du Municipè de Itaquy, de l'État de Rio Grande do Sul, d'après le sexe, l'âge et la nationalité

IDADE ÂGE	Brazileiros Brésiliens			Estrangeiros Étrangers			Nacionalidade ignorada Nationalité inconnue			Total Total		
	H	M	T	H	M	T	H	M	T	H	M	T
	Dias Jours	19	9	28	—	—	—	—	—	—	19	9
Mezes Mois	178	183	361	1	1	2	—	—	—	179	184	363
Annos Ans	1	196	196	392	1	—	1	—	—	197	196	393
	2	232	235	467	5	8	13	—	—	237	243	480
	3	222	215	437	5	2	7	—	—	227	217	444
	4	225	226	451	6	5	11	—	—	231	231	462
	5	224	212	436	2	7	9	—	—	226	219	445
	6	256	239	495	5	7	12	—	—	261	246	507
	7	237	227	464	10	9	19	—	—	247	236	483
	8	273	238	511	18	8	26	—	—	291	246	537
	9	205	198	403	6	12	18	—	—	211	210	421
	10 a 14	996	1 001	1 997	68	65	133	—	—	1 064	1 066	2 130
	15 a 20	868	1 154	2 022	68	85	153	—	—	936	1 239	2 175
21 a 24	557	549	1 106	44	37	81	—	—	601	586	1 187	
25 a 29	513	674	1 187	75	50	125	—	—	588	724	1 312	
30 a 39	808	941	1 749	115	90	205	—	—	923	1 031	1 954	
40 a 49	558	535	1 093	90	62	152	—	—	648	597	1 245	
50 a 59	244	342	586	83	42	125	—	—	327	384	711	
60 a 69	163	204	367	50	24	74	—	—	213	228	441	
70 a 79	56	69	125	25	14	39	—	—	81	83	164	
80 a 89	6	29	35	7	3	10	—	—	13	32	45	
90 a 99	2	10	12	1	2	3	—	—	3	12	15	
100 e +	—	2	2	—	1	1	—	—	—	3	3	
Idade ignorada Âge Inconnu	32	30	62	2	3	5	—	—	34	33	67	
TOTAL GERAL TOTAL GÉNÉRAL	7 070	7 718	14 788	687	537	1 224	—	—	7 757	8 255	16 012	

CONVENÇÃO
CONVENTION

Homens
Hommes } H
Mulheres
Femmes } M
Total
Total } T

População do Município de Jaguarão, Estado do Rio Grande do Sul, segundo o sexo, a idade e a nacionalidade

Population du Municipie de Jaguarão, de l'État de Rio Grande do Sul, d'après le sexe, l'âge et la nationalité

IDADE ÂGE	Brazileiros Brésiliens			Estrangeiros Étrangers			Nacionalidade ignotada Nationalité inconnue			Total Total			
	H	M	T	H	M	T	H	M	T	H	M	T	
Dias Jours	11	8	19	—	1	1	—	—	—	11	9	20	
Mezes Mois	157	158	315	5	4	9	—	—	—	162	162	324	
Anos Ann	1	146	142	288	4	6	10	—	—	—	150	148	298
	2	187	203	390	2	7	9	—	—	—	189	210	399
	3	166	207	373	9	8	17	—	—	—	175	215	390
	4	173	170	343	6	7	13	—	—	—	179	177	356
	5	187	190	377	15	11	26	—	—	—	202	201	403
	6	193	180	373	10	5	15	—	—	—	203	185	388
	7	210	202	412	18	10	28	—	—	—	228	212	440
	8	175	192	367	14	15	29	—	—	—	189	207	396
	9	164	178	342	14	17	31	—	—	—	178	195	373
	10 a 14	790	790	1 580	89	104	193	—	—	—	879	894	1 773
	15 a 20	831	1 045	1 876	131	118	249	—	—	—	962	1 163	2 125
	21 a 24	645	494	1 139	79	99	178	—	—	—	724	593	1 317
	25 a 29	412	551	963	99	118	217	—	—	—	511	669	1 180
	30 a 39	735	843	1 578	196	180	376	—	—	—	931	1 023	1 954
	40 a 49	469	550	1 019	150	148	298	1	—	1	620	698	1 318
	50 a 59	292	332	624	126	85	211	—	—	—	418	417	835
	60 a 69	219	249	468	83	55	138	—	—	—	302	304	606
	70 a 79	80	103	183	42	19	61	—	—	—	122	122	244
	80 a 89	15	22	37	4	8	12	—	—	—	19	30	49
90 a 99	3	6	9	4	5	9	—	—	—	7	11	18	
100 e +	1	—	1	—	1	1	—	—	—	1	1	2	
Idade ignotada Âge Inconnu	2	1	3	—	—	—	1	—	1	3	1	1	
TOTAL GERAL TOTAL GÉNÉRAL	6 263	6 816	13 079	1 100	1 031	2 131	2	—	2	7 365	7 847	15 212	

CONVENÇÃO
CONVENTION

Homens	}	H
Hommes		
Mulheres	}	M
Femmes		
Total	}	T
Total		

**População do Município de Julio de Castilhos, Estado do Rio Grande do Sul,
segundo o sexo, a idade e a nacionalidade**

Population du Muncipe de Julio de Castilhos, de l'État de Rio Grande do Sul,
d'après le sexe, l'âge et la nationalité

IDADE ÂGE	Brazileiros Brésiliens			Estrangeiros Étrangers			Nacionalidade ignorada Nationalité inconnue			Total Total			
	H	M	T	H	M	T	H	M	T	H	M	T	
	Dias Jours	28	30	58	—	—	—	—	—	—	28	30	58
Mezes - Mois	404	358	762	6	5	11	—	—	—	410	363	773	
Anos Ans	1 ..	386	328	714	7	7	14	—	—	—	393	335	728
	2.	470	450	920	8	8	16	—	—	—	478	458	936
	3.	466	425	891	5	11	16	—	—	—	471	436	907
	4	436	401	837	6	6	12	—	—	—	442	407	849
	5.	431	418	849	6	5	11	—	—	—	437	423	860
	6	435	417	852	7	8	15	—	—	—	442	425	867
	7	435	437	872	8	5	13	—	—	—	443	442	885
	8 .	430	387	817	12	15	27	—	—	—	442	402	844
	9 .	375	371	746	6	6	12	—	—	—	381	377	758
	10 a 14	1 750	1 672	3 422	48	48	96	—	—	—	1 798	1 720	3 518
	15 a 20	1 703	1 757	3 460	48	44	92	—	—	—	1 751	1 801	3 552
	21 a 24	813	904	1 717	29	24	53	—	—	—	842	928	1 770
	25 a 29	879	964	1 843	33	37	70	—	—	—	912	1 001	1 913
	30 a 39	1 419	1 362	2 781	190	143	333	—	—	—	1 609	1 505	3 114
	40 a 49	799	736	1 535	180	143	323	1	—	1	980	879	1 859
	50 a 59	445	460	905	136	93	229	—	—	—	581	553	1 134
	60 a 69	296	266	562	114	92	206	—	—	—	410	358	768
	70 a 79	94	98	192	62	35	97	—	—	—	156	133	289
	80 a 89	28	49	77	8	13	21	—	—	—	36	62	98
90 a 99	2	9	11	—	—	—	—	—	—	2	9	11	
100 e +	2	—	2	—	—	—	—	—	—	2	—	2	
Idade ignorada Âge Inconnu	8	9	17	2	1	3	11	8	19	21	18	39	
TOTAL GERAL TOTAL GÉNÉRAL	12 534	12 308	24 842	921	749	1 670	12	8	20	13 467	13 065	26 532	

CONVENÇÃO
CONVENTION

Homens Hommes	}	H
Mulheres Femmes		
Total Total	}	T

**População do Município de Lageado, Estado do Rio Grande do Sul,
segundo o sexo, a idade e a nacionalidade**

Population du Municip de Lageado, de l'État de Rio Grande do Sul,
d'après le sexe, l'âge et la nationalité

IDADE ÂGE	Brazileiros Brésiliens			Estrangeiros Étrangers			Nacionalidade ignorada Nationalité inconnue			Total Total		
	H	M	T	H	M	T	H	M	T	H	M	T
Dias Jours	55	41	96	—	—	—	—	—	—	55	41	96
Mezes Mois	727	648	1 375	—	—	—	—	—	—	727	648	1 375
Anos Ans	1	701	739	1 440	1	—	1	—	—	702	739	1 441
	2	777	835	1 612	1	—	1	—	—	778	835	1 613
	3	785	781	1 566	—	1	1	—	—	785	782	1 567
	4	761	732	1 493	—	1	1	—	—	761	733	1 494
	5	736	704	1 440	—	1	1	—	—	736	705	1 441
	6	763	725	1 488	1	—	1	—	—	764	725	1 489
	7	689	675	1 364	1	—	1	—	—	690	675	1 365
	8	744	645	1 389	—	1	1	—	—	744	646	1 390
	9	575	558	1 133	1	—	1	—	—	576	558	1 134
	10 a 14	2 837	2 498	5 335	3	3	6	—	—	2 840	2 501	5 341
	15 a 20	2 441	2 576	5 017	11	6	17	—	—	2 452	2 582	5 034
	21 a 24	1 175	1 379	2 554	4	9	13	—	—	1 179	1 388	2 567
	25 a 29	1 385	1 438	2 823	14	6	20	—	—	1 399	1 444	2 843
30 a 39	2 164	1 964	4 128	53	31	84	—	—	2 217	1 995	4 212	
40 a 49	1 291	1 095	2 386	99	73	172	—	—	1 390	1 168	2 558	
50 a 59	690	609	1 299	96	63	159	—	—	786	672	1 458	
60 a 69	324	283	607	94	53	147	—	—	418	336	754	
70 a 79	95	101	196	45	55	100	—	—	140	156	296	
80 a 89	21	27	48	19	12	31	—	—	40	39	79	
90 a 99	6	1	7	—	4	4	—	—	6	5	11	
100 e +	—	—	—	—	—	—	—	—	—	—	—	
Idade ignorada Âge inconnu	25	13	38	—	—	—	—	—	—	25	13	38
TOTAL GERAL TOTAL GÉNÉRAL	19 767	19 067	38 834	443	319	762	—	—	—	20 210	19 386	39 596

CONVENÇÃO } H
 HOMME }
 CONVENTION } M
 Femmes }
 Total } T
 Total }

População do Município de Lagôa Vermelha, Estado do Rio Grande do Sul, segundo o sexo, a idade e a nacionalidade

Population du Município de Lagôa Vermelha, de l'État de Rio Grande do Sul, d'après le sexe, l'âge et la nationalité

IDADE ÂGE	Brazileiros Brésiliens			Estrangeiros Étrangers			Nacionalidade ignorada Nationalité inconnue			Total Total			
	H	M	T	H	M	T	H	M	T	H	M	T	
Dias Jours	49	57	106	1	—	1	—	—	—	50	57	107	
Mezes Mois	618	528	1 146	5	4	9	—	—	—	623	532	1 155	
{ 1	585	549	1 134	3	5	8	—	—	—	588	554	1 142	
2	760	845	1 605	8	6	14	—	—	—	768	851	1 619	
3	733	711	1 444	8	10	18	—	1	1	741	722	1 463	
4	687	700	1 387	6	5	11	—	—	—	693	705	1 398	
5	674	657	1 331	6	4	10	—	1	1	680	662	1 342	
6	644	643	1 287	8	9	17	—	—	—	652	652	1 304	
7	653	623	1 276	5	3	8	—	—	—	658	626	1 284	
8	610	627	1 237	2	10	12	—	—	—	612	637	1 249	
9	513	507	1 020	2	9	11	—	—	—	515	516	1 031	
10 a 14	2 411	2 320	4 731	31	36	67	1	1	2	2 443	2 357	4 800	
Annos Ans	15 a 20	1 995	2 326	4 321	33	36	69	—	1	1	2 028	2 363	4 391
21 a 24	1 066	1 131	2 197	23	23	46	1	—	1	1 090	1 154	2 244	
25 a 29	1 366	1 320	2 686	53	38	91	—	—	—	1 419	1 358	2 777	
30 a 39	1 633	1 418	3 051	365	267	632	1	1	2	1 999	1 686	3 685	
40 a 49	799	688	1 487	316	255	571	1	1	2	1 116	944	2 060	
50 a 59	497	381	878	215	168	383	—	—	—	712	549	1 261	
60 a 69	239	195	434	131	113	244	—	—	—	370	308	678	
70 a 79	84	78	162	79	51	130	—	—	—	163	129	292	
80 a 89	26	23	49	14	15	29	—	—	—	40	38	78	
90 a 99	6	11	17	3	1	4	—	—	—	9	12	21	
{ 100 e +	1	3	4	—	—	—	—	—	—	1	3	4	
Idade ignorada Âge inconnu	27	13	40	—	—	—	141	81	222	168	94	262	
TOTAL GERAL TOTAL GÉNÉRAL	16 676	16 354	33 030	1 317	1 068	2 385	145	87	232	18 138	17 509	35 647	

CONVENÇÃO
CONVENTION

Homens } H
Hommes }
Mulheres } M
Femmes }
Total } T
Total }

**População do Município de Lavras, Estado do Rio Grande do Sul,
segundo o sexo, a idade e a nacionalidade**

Population du Municipie de Lavras, de l'État de Rio Grande do Sul,
d'après le sexe, l'âge et la nationalité

IDADE ÂGE	Brazileiros Brésiliens			Estrangeiros Étrangers			Nacionalidade ignorada Nationalité inconnue			Total Total		
	H	M	T	H	M	T	H	M	T	H	M	T
Dias..... Jours	23	12	35	—	—	—	—	—	—	23	12	35
Mezes..... Mois	126	124	250	—	—	—	—	—	—	126	124	250
Anos Ann	1.....	136	122	258	—	—	—	—	—	136	122	258
	2.....	162	174	336	—	—	—	—	—	162	174	336
	3.....	172	146	318	—	1	1	—	—	172	147	319
	4.....	153	153	306	1	—	1	—	—	154	153	307
	5.....	137	164	301	—	—	—	—	—	137	164	301
	6.....	155	149	304	1	2	3	—	—	156	151	307
	7.....	163	178	341	1	1	2	—	—	164	179	343
	8.....	161	161	322	1	2	3	—	—	162	163	325
	9.....	150	121	271	3	2	5	—	—	153	123	276
	10 a 14	602	605	1.207	7	10	17	—	—	609	615	1.224
	15 a 20	627	664	1.291	5	9	14	—	—	632	673	1.305
	21 a 24	309	320	629	6	3	9	—	—	315	323	638
	25 a 29	316	387	703	10	12	22	—	—	326	399	725
	30 a 39	484	547	1.031	36	14	50	—	1	1	520	562
40 a 49	379	348	727	49	15	64	—	—	—	428	363	791
50 a 59	205	186	391	25	12	37	—	—	—	230	198	428
60 a 69	121	137	258	20	5	25	—	—	—	141	142	283
70 a 79	48	58	106	5	3	8	—	—	—	53	61	114
80 a 89	14	20	34	—	1	1	—	—	—	14	21	35
90 a 99	2	14	16	1	1	2	—	—	—	3	15	18
100 e +	2	2	4	—	—	—	—	—	—	2	2	4
Idade ignorada Âge inconnu	1	—	1	—	—	—	—	—	—	1	—	1
TOTAL GERAL..... TOTAL GÉNÉRAL	4.648	4.792	9.440	171	93	264	—	1	1	4.819	4.886	9.705

CONVENÇÃO
CONVENTION

Homens Hommes	} H
Mulheres Femmes	
Total Total	} T

População do Município de Livramento, (Sant'Anna do) Estado do Rio Grande do Sul, segundo o sexo, a idade e a nacionalidade

Population du Municipie de Livramento, (Sant'Anna do) de l'État de Rio Grande do Sul, d'après le sexe, l'âge et la nationalité

IDADE ÂGE	Brazileiros Brésiliens			Estrangeiros Étrangers			Nacionalidade ignorada Nationalité inconnue			Total Total			
	H	M	T	H	M	T	H	M	T	H	M	T	
	Dias..... Jours	29	34	63	1	—	1	—	—	—	30	34	64
Mezes..... Mois	476	479	955	29	40	69	—	—	—	505	519	1.024	
1.....	348	360	708	31	17	48	—	—	—	379	377	756	
2.....	531	484	1.015	53	36	89	—	—	—	584	520	1.104	
3.....	466	479	945	53	49	102	—	—	—	519	528	1.047	
4.....	508	465	973	48	55	103	—	—	—	556	520	1.076	
5.....	479	492	971	57	56	113	—	—	—	536	548	1.084	
6.....	462	441	903	67	55	122	—	—	—	529	496	1.025	
7.....	514	504	1.018	65	50	115	—	—	—	579	554	1.133	
8.....	468	509	977	63	64	127	—	—	—	531	573	1.104	
9.....	431	396	827	58	51	109	—	—	—	489	447	936	
10 a 14	2.086	1.941	4.027	337	301	638	—	—	—	2.423	2.242	4.665	
Annos Ans	15 a 20	1.946	2.332	4.278	403	403	806	1	—	1	2.350	2.735	5.085
21 a 24	1.258	1.208	2.466	332	345	677	—	—	—	1.590	1.553	3.143	
25 a 29	1.053	1.261	2.314	462	365	827	—	—	—	1.515	1.626	3.141	
30 a 39	1.670	1.715	3.385	758	522	1.280	—	—	—	2.428	2.237	4.665	
40 a 49	1.076	1.045	2.121	520	310	830	—	—	—	1.596	1.355	2.951	
50 a 59	663	698	1.361	290	150	440	—	—	—	953	848	1.801	
60 a 69	420	415	835	125	75	200	—	—	—	545	490	1.035	
70 a 79	151	155	306	40	30	70	—	—	—	191	185	376	
80 a 89	42	57	99	16	5	21	—	—	—	58	62	120	
90 a 99	4	12	16	1	1	2	—	—	—	5	13	18	
100 e +	1	4	5	—	2	2	—	—	—	1	6	7	
Idade ignorada Âge inconnu	26	20	46	6	15	21	20	4	24	52	39	91	
TOTAL GERAL..... TOTAL GÉNÉRAL	15.108	15.506	30.614	3.815	2.997	6.812	21	4	25	18.944	18.507	37.451	

CONVENÇÃO
CONVENTION

Homens } H
Hommes }
Mulheres } M
Femmes }
Total } T
Total }

População do Município de Montenegro, (São João do) Estado do Rio Grande do Sul, segundo o sexo, a idade e a nacionalidade

Population du Municip de Montenegro. (São João do) de l'État de Rio Grande do Sul, d'après le sexe, l'âge et la nationalité

IDADE ÂGE	Brazileiros Brésiliens			Estrangeiros Étrangers			Nacionalidade ignorada Nationalité inconnue			Total Total		
	H	M	T	H	M	T	H	M	T	H	M	T
	Dias Jours	47	51	98	—	—	—	—	—	—	47	51
Mezes Mois	804	747	1.551	—	—	—	—	—	—	804	747	1.551
1.....	762	690	1.452	—	—	—	—	—	—	762	690	1.452
2.....	889	850	1.739	—	2	2	—	—	—	889	852	1.741
3.....	928	756	1.684	—	—	—	—	—	—	928	756	1.684
4.....	830	813	1.643	—	1	1	—	—	—	830	814	1.644
5.....	805	766	1.571	1	—	—	1	—	—	805	766	1.572
6.....	801	754	1.555	—	—	—	—	—	—	801	754	1.555
7.....	738	715	1.453	—	—	—	—	1	1	738	716	1.454
8.....	736	725	1.461	1	—	—	1	—	—	737	725	1.462
9.....	613	630	1.243	—	—	—	—	—	—	613	630	1.243
10 a 14	3.158	2.960	6.118	10	10	20	1	1	2	3.169	2.971	6.140
15 a 20	2.762	3.114	5.876	9	9	18	2	—	2	2.773	3.123	5.896
21 a 24	1.408	1.680	3.088	12	4	16	—	—	—	1.420	1.684	3.104
25 a 29	1.630	1.644	3.274	27	14	41	—	—	—	1.657	1.658	3.315
30 a 39	2.532	2.360	4.892	101	57	158	1	—	1	2.634	2.417	5.051
40 a 49	1.492	1.325	2.817	144	95	239	1	2	3	1.637	1.422	3.059
50 a 59	838	788	1.626	150	95	245	3	1	4	991	884	1.875
60 a 69	495	463	958	124	114	238	—	—	—	619	577	1.196
70 a 79	139	181	320	111	80	191	—	—	—	250	261	511
80 a 89	29	42	71	17	19	36	—	—	—	46	61	107
90 a 99	11	11	22	3	1	4	—	—	—	14	12	26
100 e +	1	2	3	—	—	—	—	—	—	1	2	3
Idade ignorada Âge inconnu	67	36	103	1	—	—	1	14	14	28	82	50
TOTAL GERAL..... TOTAL GÉNÉRAL	22.515	22.103	44.618	711	501	1.212	22	19	41	23.248	22.623	45.871

CONVENÇÃO
CONVENTION

Homens	}	H
Hommes		
Mulheres	}	M
Femmes		
Total	}	T
Total		

**População do Município de Palmeira, Estado do Rio Grande do Sul,
segundo o sexo, a idade e a nacionalidade**

Population du Municipie de Palmeira, de l'État de Rio Grande do Sul,
d'après le sexe, l'âge et la nationalité

IDADE ÂGE	Brazileiros Brésiliens			Estrangeiros Étrangers			Nacionalidade ignorada Nationalité inconnue			Total Total		
	H	M	T	H	M	T	H	M	T	H	M	T
	Dias..... Jours	37	48	85	1	—	1	—	—	—	38	48
Mezes..... Mois	726	636	1.362	2	6	8	—	—	—	728	642	1.370
1..... 2..... 3..... 4..... 5..... 6..... 7..... 8..... 9..... 10 a 14 15 a 20 21 a 24 25 a 29 30 a 39 40 a 49 50 a 59 60 a 69 70 a 79 80 a 89 90 a 99 100 e +	660	698	1.358	7	7	14	—	—	—	667	705	1.372
	909	894	1.803	5	4	9	1	—	1	915	898	1.813
	896	834	1.730	7	8	15	1	—	1	904	842	1.746
	887	862	1.749	4	10	14	—	1	1	891	873	1.764
	875	806	1.681	4	8	12	—	—	—	879	814	1.693
	880	889	1.769	12	9	21	—	—	—	892	898	1.790
	823	778	1.601	11	4	15	—	—	—	834	782	1.616
	888	794	1.682	8	7	15	—	—	—	896	801	1.697
	676	612	1.288	4	11	15	—	—	—	680	623	1.303
	3.312	2.932	6.244	40	34	74	—	—	—	3.352	2.966	6.318
	2.694	3.082	5.776	25	40	65	—	—	—	2.719	3.122	5.841
	1.295	1.334	2.629	44	20	64	1	1	2	1.340	1.355	2.695
	1.594	1.770	3.364	46	27	73	3	—	3	1.643	1.797	3.440
2.696	2.412	5.108	135	57	192	—	—	—	2.831	2.469	5.300	
1.704	1.296	3.000	84	45	129	—	—	—	1.788	1.341	3.129	
878	743	1.621	57	23	80	—	—	—	935	766	1.701	
521	400	921	37	16	53	—	—	—	558	416	974	
141	113	254	17	8	25	—	—	—	158	121	279	
30	41	71	2	3	5	—	—	—	32	44	76	
12	11	23	—	—	—	—	—	—	12	11	23	
3	7	10	—	—	—	—	—	—	3	7	10	
Idade ignorada Âge inconnu	26	23	49	—	—	—	205	153	358	231	176	407
TOTAL GERAL..... TOTAL GÉNÉRAL	23.163	22.015	45.178	552	347	899	211	155	366	23.926	22.517	46.443

CONVENÇÃO
CONVENTION

Homens } H
Hommes }
Mulheres } M
Femmes }
Total } T
Total }

População do Município de Passo Fundo, Estado do Rio Grande do Sul,
segundo o sexo, a idade e a nacionalidade

Population du Municip. de Passo Fundo, de l'État de Rio Grande do Sul,
d'après le sexe, l'âge et la nationalité

IDADE ÂGE	Brazileiros Brésiliens			Estrangeiros Étrangers			Nacionalidade ignorada Nationalité inconnue			Total Total		
	H	M	T	H	M	T	H	M	T	H	M	T
Dias Jours	97	73	170	—	—	—	—	—	—	97	73	170
Mezes Mois	1.243	1.195	2.438	2	2	4	—	—	—	1.245	1.197	2.442
1.....	1.217	1.137	2.354	1	2	3	—	—	—	1.218	1.139	2.357
2.....	1.471	1.450	2.921	2	3	5	—	—	—	1.473	1.453	2.926
3.....	1.440	1.340	2.780	3	7	10	—	—	—	1.443	1.347	2.790
4.....	1.408	1.400	2.808	5	2	7	—	—	—	1.413	1.402	2.815
5.....	1.427	1.338	2.765	—	3	3	—	—	—	1.427	1.341	2.768
6.....	1.363	1.284	2.647	1	1	2	—	—	—	1.364	1.285	2.649
7.....	1.306	1.332	2.638	1	4	5	—	—	—	1.307	1.336	2.643
8.....	1.250	1.285	2.535	3	7	10	—	—	—	1.253	1.292	2.545
9.....	1.060	1.093	2.153	6	2	8	—	—	—	1.066	1.095	2.161
10 a 14	4.879	4.696	9.575	41	42	83	—	—	—	4.920	4.738	9.658
Annos Ans	15 a 20	4.576	4.820	9.396	60	61	121	—	—	4.636	4.881	9.517
21 a 24	2.373	2.452	4.825	73	48	121	—	—	—	2.446	2.500	4.946
25 a 29	2.906	2.866	5.772	109	67	176	—	—	—	3.015	2.933	5.948
30 a 39	4.156	3.551	7.707	473	261	734	—	—	—	4.629	3.812	8.441
40 a 49	2.255	1.797	4.052	435	308	743	—	—	—	2.690	2.105	4.795
50 a 59	1.154	999	2.153	316	182	498	—	—	—	1.470	1.181	2.651
60 a 69	652	576	1.228	193	138	331	—	—	—	845	714	1.559
70 a 79	194	188	382	92	85	177	—	—	—	286	273	559
80 a 89	51	42	93	23	19	42	—	—	—	74	61	135
90 a 99	9	21	30	2	2	4	—	—	—	11	23	34
100 e +	4	10	14	—	—	—	—	—	—	4	10	14
Idade ignorada Âge Inconnu	60	59	119	2	—	—	2	1	1	2	63	123
TOTAL GERAL..... TOTAL GÉNÉRAL	36.551	35.004	71.555	1.843	1.246	3.089	1	1	2	38.395	36.251	74.646

CONVENÇÃO
CONVENTION

Homens
Hommes } H

Mulheres
Femmes } M

Total
Total } T

População do Município de Pelotas, Estado do Rio Grande do Sul,
segundo o sexo, a idade e a nacionalidade

Population du Municipie de Pelotas, de l'État de Rio Grande do Sul,
d'après le sexe, l'âge et la nationalité

IDADE ÂGE	Brazileiros Brésiliens			Estrangeiros Étrangers			Nacionalidade ignorada Nationalité inconnue			Total Total		
	H	M	T	H	M	T	H	M	T	H	M	T
Dias Jours	71	85	156	—	—	—	—	—	—	71	85	156
Mezes. Mois	992	959	1.951	1	3	4	—	—	—	993	962	1.955
1.....	954	934	1.888	1	7	8	—	—	—	955	941	1.896
2.....	1.118	1.133	2.251	4	2	6	—	—	—	1.122	1.135	2.257
3.....	1.094	1.135	2.229	6	10	16	—	—	—	1.100	1.145	2.245
4.....	1.119	1.095	2.214	9	7	16	—	—	—	1.128	1.102	2.230
5.....	1.040	1.094	2.134	10	10	20	—	—	—	1.050	1.104	2.154
6.....	1.029	1.028	2.057	4	13	17	—	—	—	1.033	1.041	2.074
7.....	1.058	984	2.042	13	16	29	—	—	—	1.071	1.000	2.071
8.....	1.027	1.016	2.043	9	17	26	—	—	—	1.036	1.033	2.069
9.....	906	938	1.844	13	17	30	—	—	—	919	955	1.874
10 a 14	4.720	4.551	9.271	119	116	235	—	—	—	4.839	4.667	9.506
Annos Ans	15 a 20	5.127	5.831	10.958	229	181	410	—	—	5.356	6.012	11.368
21 a 24	3.136	3.049	6.185	241	146	387	—	—	—	3.377	3.195	6.572
25 a 29	3.079	3.310	6.389	451	241	692	—	—	—	3.530	3.551	7.081
30 a 39	4.488	4.576	9.064	1.022	508	1.530	—	—	—	5.510	5.084	10.594
40 a 49	2.740	3.195	5.935	864	430	1.294	—	—	—	3.604	3.625	7.229
50 a 59	1.582	1.869	3.451	759	402	1.161	—	—	—	2.341	2.271	4.612
60 a 69	857	1.050	1.907	602	306	908	—	—	—	1.459	1.356	2.815
70 a 79	241	431	672	236	130	366	—	—	—	477	561	1.038
80 a 89	67	146	213	46	30	76	—	—	—	113	176	289
90 a 99	19	43	62	7	6	13	—	—	—	26	49	75
100 e +	1	8	9	5	1	6	—	—	—	6	9	15
Idade ignorada Âge inconnu	64	44	108	9	2	11	—	—	—	73	46	119
TOTAL GERAL..... TOTAL GÉNÉRAL	36.529	38.504	75.033	4.660	2.601	7.261	—	—	—	41.189	41.105	82.294

CONVENÇÃO
CONVENTION

Homens } H
Hommes }
Mulheres } M
Femmes }
Total } T
Total }

População do Município de Pinheiro Machado, Estado do Rio Grande do Sul, segundo o sexo, a idade e a nacionalidade

Population du Municipie de Pinheiro Machado, de l'État de Rio Grande do Sul, d'après le sexe, l'âge et la nationalité

IDADE ÂGE	Brazileiros Brésiliens			Estrangeiros Étrangers			Nacionalidade ignorada Nationalité inconnue			Total Total			
	H	M	T	H	M	T	H	M	T	H	M	T	
Dias..... Jours	6	10	16	—	—	—	—	—	—	6	10	16	
Mezes..... Mois	189	166	355	—	—	—	—	—	—	189	166	355	
1.....	178	176	354	—	1	—	1	—	—	178	177	355	
2.....	247	204	451	1	1	—	2	—	—	248	205	453	
3.....	223	193	416	1	1	—	2	—	—	224	194	418	
4.....	201	210	411	—	3	—	3	—	—	201	213	414	
5.....	183	193	376	1	1	—	2	—	—	184	194	378	
6.....	178	181	359	3	—	—	3	—	—	181	181	362	
7.....	211	204	415	3	3	—	6	—	—	214	207	421	
8.....	198	187	385	1	2	—	3	—	—	199	189	388	
9.....	184	160	344	—	3	—	3	—	—	184	163	347	
10 a 14	821	826	1.647	18	10	—	28	—	—	839	836	1.675	
Annos Ans { 15 a 20	808	891	1.699	14	19	—	33	—	—	822	910	1.732	
21 a 24	361	416	777	23	15	—	38	—	—	384	431	815	
25 a 29	429	471	900	32	18	—	50	—	—	461	489	950	
30 a 39	666	715	1.381	63	25	—	88	—	—	729	740	1.469	
40 a 49	458	405	863	55	17	—	72	—	—	513	422	935	
50 a 59	271	312	583	36	13	—	49	—	—	307	325	632	
60 a 69	178	169	347	43	7	—	50	—	—	221	176	397	
70 a 79	54	80	134	21	2	—	23	—	—	75	82	157	
80 a 89	13	31	44	5	1	—	6	—	—	18	32	50	
90 a 99	2	7	9	—	—	—	—	—	—	2	7	9	
100 e +	—	—	—	—	—	—	—	—	—	—	—	—	
Idade ignorada Âge inconnu	17	7	24	—	—	—	23	9	32	40	16	56	
TOTAL GERAL..... TOTAL GÉNÉRAL	6.076	6.214	12.290	320	142	—	462	23	9	32	6.419	6.365	12.784

CONVENÇÃO
CONVENTIONHomens
Hommes } H
Mulheres
Femmes } M
Total
Total } TPopulação do Município de Piratiny, Estado do Rio Grande do Sul,
segundo o sexo, a idade e a nacionalidadePopulation du Municipie de Piratiny, de l'État de Rio Grande do Sul,
d'après le sexe, l'âge et la nationalité

IDADE ÂGE	Brazileiros Brésiliens			Estrangeiros Étrangers			Nacionalidade ignorada Nationalité inconnue			Total Total			
	H	M	T	H	M	T	H	M	T	H	M	T	
Dias Jours	22	17	39	—	—	—	—	—	—	22	17	39	
Mezes Mois	214	196	410	—	—	—	2	1	3	216	197	413	
1.....	204	220	424	1	1	2	—	1	1	205	222	427	
2.....	268	260	528	1	—	1	1	—	1	270	260	530	
3.....	236	272	508	—	1	1	2	1	3	238	274	512	
4.....	248	236	484	2	—	2	—	2	2	250	238	488	
5.....	247	242	489	6	2	8	—	2	2	253	246	499	
6.....	248	258	506	1	1	2	1	—	1	250	259	509	
7.....	256	209	465	2	2	4	—	2	2	258	213	471	
8.....	274	242	516	—	2	2	2	1	3	276	245	521	
9.....	188	207	395	4	—	4	1	—	1	193	207	400	
10 a 14	997	905	1.902	10	9	19	6	3	9	1.013	917	1.930	
Annos Ans	15 a 20	879	1.005	1.884	13	11	24	5	3	8	897	1.019	1.916
21 a 24	428	483	911	10	9	19	1	5	6	439	497	936	
25 a 29	486	559	1.045	15	11	26	1	3	4	502	573	1.075	
30 a 39	829	786	1.615	27	21	48	6	6	12	862	813	1.675	
40 a 49	540	534	1.074	31	6	37	1	3	4	572	543	1.115	
50 a 59	363	315	678	19	6	25	2	1	3	384	322	706	
60 a 69	221	224	445	22	9	31	—	2	2	243	235	478	
70 a 79	85	99	184	6	—	6	—	1	1	91	100	191	
80 a 89	14	38	52	—	—	—	—	—	—	14	38	52	
90 a 99	5	19	24	1	—	1	—	—	—	6	19	25	
100 e +	—	3	3	—	—	—	—	—	—	—	3	3	
Idade ignorada Âge inconnu	10	8	18	2	2	4	3	4	7	15	14	29	
TOTAL GERAL TOTAL GÉNÉRAL	7.262	7.337	14.599	173	93	266	34	41	75	7.469	7.471	14.940	

CONVENÇÃO
CONVENTION

Homens } H
Hommes }
Mulheres } M
Femmes }
Total } T
Total }

**População do Município de Porto Alegre, Estado do Rio Grande do Sul,
segundo o sexo, a idade e a nacionalidade**

Population du Municipè de Porto Alegre, de l'État de Rio Grande do Sul,
d'après le sexe, l'âge et la nationalité

IDADE ÂGE	Brazileiros Brésiliens			Estrangeiros Étrangers			Nacionalidade ignorada Nationalité inconnue			Total Total			
	H	M	T	H	M	T	H	M	T	H	M	T	
	Dias Jours	115	114	229	—	—	—	—	—	—	115	114	229
Mezes Mois	2.018	1.982	4.000	8	10	18	—	—	—	2.026	1.992	4.018	
Anos	1.....	1.614	1.590	3.194	18	20	38	—	—	1.632	1.600	3.232	
	2.....	2.069	2.113	4.182	27	31	58	—	1	1	2.096	2.145	4.241
	3.....	2.015	2.030	4.045	41	23	64	—	—	—	2.056	2.053	4.109
	4.....	2.074	2.014	4.088	27	27	54	—	—	—	2.101	2.041	4.142
	5.....	1.997	2.010	4.007	34	30	64	—	1	1	2.031	2.041	4.072
	6.....	2.055	2.094	4.149	49	34	83	—	—	—	2.104	2.128	4.232
	7.....	1.949	2.052	4.001	41	46	87	—	—	—	1.990	2.098	4.088
	8.....	1.980	1.952	3.932	55	54	109	1	—	1	2.036	2.006	4.042
	9.....	1.721	1.782	3.503	64	77	141	—	—	—	1.785	1.859	3.644
	10 a 14	9.089	9.503	18.592	439	419	858	1	—	1	9.529	9.922	19.451
15 a 20	11.061	13.360	24.421	672	692	1.364	2	—	2	11.735	14.052	25.787	
21 a 24	7.414	7.415	14.829	561	494	1.055	1	—	1	7.976	7.909	15.885	
25 a 29	7.290	7.759	15.049	1.147	858	2.005	—	1	1	8.437	8.618	17.055	
30 a 39	9.815	10.197	20.012	2.933	1.873	4.806	—	4	4	12.748	12.074	24.822	
40 a 49	5.821	6.554	12.375	2.313	1.576	3.889	—	1	1	8.134	8.131	16.265	
50 a 59	3.323	4.085	7.408	1.862	1.164	3.026	1	—	1	5.186	5.249	10.435	
60 a 69	1.566	2.347	3.913	1.083	702	1.785	—	1	1	2.649	3.050	5.699	
70 a 79	522	890	1.412	405	328	733	—	1	1	927	1.219	2.146	
80 a 89	76	213	289	52	49	101	—	—	—	128	262	390	
90 a 99	25	56	81	7	6	13	—	—	—	32	62	94	
100 e +	3	8	11	1	2	3	—	—	—	4	10	14	
Idade ignorada Âge inconnu	122	121	243	20	12	32	482	414	896	624	547	1.171	
TOTAL GERAL..... TOTAL GÉNÉRAL	75.734	82.231	157.965	11.859	8.527	20.386	488	424	912	88.081	91.182	179.263	

CONVENÇÃO
CONVENTION

Homens Hommes	} H
Mulheres Femmes	
Total	} T
Total	

**População do Município de Quarahy, Estado do Rio Grande do Sul,
segundo o sexo, a idade e a nacionalidade**

Population du Municipie de Quarahy, de l'État de Rio Grande do Sul,
d'après le sexe, l'âge et la nationalité

IDADE ÂGE	Brazileiros Brésiliens			Estrangeiros Étrangers			Nacionalidade ignorada Nationalité inconnue			Total Total		
	H	M	T	H	M	T	H	M	T	H	M	T
	Dias Jours	11	22	33	—	—	—	—	—	—	11	22
Mezes Mois	224	172	396	7	3	10	—	—	—	231	175	406
1.....	167	156	323	2	6	8	—	—	—	169	162	331
2.....	234	187	421	10	6	16	—	—	—	244	193	437
3.....	203	203	406	11	11	22	—	—	—	214	214	428
4.....	177	191	368	17	12	29	—	—	—	194	203	397
5.....	208	203	411	13	15	28	—	—	—	221	218	439
6.....	207	205	412	18	19	37	—	—	—	225	224	449
7.....	207	213	420	17	26	43	—	—	—	224	239	463
8.....	217	214	431	20	17	37	—	—	—	237	231	468
9.....	194	169	363	12	14	26	—	—	—	206	183	389
10 a 14	846	869	1.715	89	84	173	—	—	—	935	953	1.888
15 a 20	770	930	1.700	106	135	241	—	—	—	876	1.065	1.941
21 a 24	301	466	767	71	98	169	—	—	—	372	564	936
25 a 29	355	476	831	128	119	247	—	—	—	483	595	1.078
30 a 39	556	669	1.225	257	185	442	—	—	—	813	854	1.667
40 a 49	394	420	814	189	132	321	—	—	—	583	552	1.135
50 a 59	254	275	529	94	56	150	—	—	—	348	331	679
60 a 69	157	176	333	53	33	86	—	—	—	210	209	419
70 a 79	52	62	114	23	17	40	—	—	—	75	79	154
80 a 89	13	17	30	6	5	11	—	—	—	19	22	41
90 a 99	3	9	12	—	3	3	—	—	—	3	12	15
100 e +	3	3	6	—	1	1	—	—	—	3	4	7
Idade ignorada Âge inconnu	9	8	17	—	9	9	11	1	12	20	18	38
TOTAL GERAL..... TOTAL GÉNÉRAL	5.762	6.315	12.077	1.143	1.006	2.149	11	1	12	6.916	7.322	14.238

CONVENÇÃO
CONVENTION

Homens } H
Hommes }
Mulheres } M
Femmes }
Total } T
Total }

**População do Município de Rio Grande, Estado do Rio Grande do Sul,
segundo o sexo, a idade e a nacionalidade**

Population du Municipè de Rio Grande, de l'État de Rio Grande do Sul,
d'après le sexe, l'âge et la nationalité

IDADE ÂGE	Brazileiros Brésiliens			Estrangeiros Étrangers			Nacionalidade ignorada Nationalité inconnue			Total Total		
	H	M	T	H	M	T	H	M	T	H	M	T
	Dias..... Jours	50	59	109	—	1	1	—	—	—	50	60
Mezes..... Mois	734	686	1.420	2	4	6	—	—	—	736	690	1.426
1.....	432	471	903	2	2	4	—	—	—	434	473	907
2.....	561	663	1.224	10	2	12	—	—	—	571	665	1.236
3.....	588	649	1.237	9	8	17	—	—	—	597	657	1.254
4.....	594	576	1.170	9	8	17	—	—	—	603	584	1.187
5.....	610	587	1.197	6	9	15	—	—	—	616	596	1.212
6.....	608	580	1.188	5	19	24	—	—	—	613	599	1.212
7.....	593	631	1.224	18	8	26	—	—	—	611	639	1.250
8.....	583	607	1.190	14	16	30	—	—	—	597	623	1.220
9.....	553	549	1.102	14	14	28	—	—	—	567	563	1.130
10 a 14	2.648	2.731	5.379	115	94	209	—	—	—	2.763	2.825	5.588
15 a 20	3.057	3.499	6.556	259	152	411	—	1	1	3.316	3.652	6.968
21 a 24	2.266	2.008	4.274	245	146	391	1	1	2	2.512	2.155	4.667
25 a 29	2.149	2.170	4.319	556	250	806	—	1	1	2.705	2.421	5.126
30 a 39	2.953	3.111	6.064	1.159	524	1.683	—	—	—	4.112	3.635	7.747
40 a 49	1.875	2.003	3.878	865	438	1.303	—	—	—	2.740	2.441	5.181
50 a 59	1.004	1.272	2.276	689	377	1.066	—	—	—	1.693	1.649	3.342
60 a 69	459	787	1.246	360	192	572	—	—	—	839	979	1.818
70 a 79	157	305	462	136	89	225	—	—	—	293	394	687
80 a 89	32	85	117	23	14	37	—	—	—	55	99	154
90 a 99	8	16	24	3	4	7	—	—	—	11	20	31
100 e +	—	4	4	—	1	1	—	—	—	—	5	5
Idade ignorada Âge inconnu	32	29	61	1	1	2	54	32	86	87	62	149
TOTAL GERAL..... TOTAL GÉNÉRAL	22.546	24.078	46.624	4.520	2.373	6.893	55	35	90	27.121	26.486	53.607

CONVENÇÃO
CONVENTION

{ Homens } H
{ Hommes }
{ Mulheres } M
{ Femmes }
{ Total } T
{ Total }

**População do Município de Rio Pardo, Estado do Rio Grande do Sul,
segundo o sexo, a idade e a nacionalidade**

Population du Municipè de Rio Pardo, de l'État de Rio Grande do Sul,
d'après le sexe, l'âge et la nationalité

IDADE ÂGE	Brazileiros Brésiliens			Estrangeiros Étrangers			Nacionalidade ignorada Nationalité inconnue			Total Total		
	H	M	T	H	M	T	H	M	T	H	M	T
Dias..... Jours	38	49	87	—	—	—	—	—	—	38	49	87
Mezes..... Mois	547	543	1.090	—	—	—	—	—	—	547	543	1.090
Anos Ans	1.....	538	523	1.061	—	1	1	—	—	538	524	1.062
	2.....	596	572	1.168	1	1	2	—	—	597	573	1.170
	3.....	631	547	1.178	—	1	1	—	—	631	548	1.179
	4.....	592	577	1.169	—	1	1	—	—	592	578	1.170
	5.....	603	543	1.146	—	1	1	—	—	603	544	1.147
	6.....	547	565	1.112	2	—	2	—	—	549	565	1.114
	7.....	584	549	1.133	—	—	—	—	—	584	549	1.133
	8.....	529	496	1.025	2	2	4	—	—	531	498	1.029
	9.....	438	443	881	—	1	1	—	—	439	444	882
	10 a 14	2.333	2.028	4.361	4	5	9	—	—	2.337	2.033	4.370
	15 a 20	2.183	2.428	4.611	6	10	16	—	—	2.189	2.438	4.627
	21 a 24	1.300	1.198	2.498	8	4	12	—	—	1.308	1.202	2.510
	25 a 29	1.382	1.298	2.680	20	6	26	—	—	1.402	1.304	2.706
	30 a 39	1.887	1.837	3.724	30	23	53	—	1	1	1.917	1.861
40 a 49	1.340	1.181	2.521	46	17	63	—	1	1	1.386	1.199	2.585
50 a 59	788	803	1.591	54	27	81	—	—	—	842	830	1.672
60 a 69	471	438	909	56	26	82	—	—	—	527	464	991
70 a 79	144	157	301	33	28	61	—	—	—	177	185	362
80 a 89	33	61	94	8	11	19	—	—	—	41	72	113
90 a 99	9	11	20	—	1	1	—	—	—	9	12	21
100 e +	2	2	4	—	—	—	1	—	1	3	2	5
Idade ignorada Âge Inconnu	34	7	41	—	—	—	10	7	17	44	14	58
TOTAL GERAL..... TOTAL GÉNÉRAL	17.549	16.856	34.405	270	166	436	11	9	20	17.830	17.031	34.861

CONVENÇÃO
CONVENTION

Homens } H
Hommes }
Mulheres } M
Femmes }
Total } T
Total }

População do Município de Rosario, Estado do Rio Grande do Sul,
segundo o sexo, a idade e a nacionalidade

Population du Municipie de Rosario, de l'État de Rio Grande do Sul,
d'après le sexe, l'âge et la nationalité

IDADE ÂGE	Brazileiros Brésiliens			Estrangeiros Étrangers			Nacionalidade ignorada Nationalité inconnue			Total Total		
	H	M	T	H	M	T	H	M	T	H	M	T
Dias..... Jours	24	27	51	—	—	—	—	—	—	24	27	51
Mezes..... Mois	271	235	506	1	1	2	—	—	—	272	236	508
1.....	200	171	371	1	1	2	—	—	—	201	172	373
2.....	276	289	565	—	2	2	—	—	—	276	291	567
3.....	285	281	566	2	2	4	—	—	—	287	283	570
4.....	260	279	539	2	4	6	—	—	—	262	283	545
5.....	296	273	569	1	4	5	—	—	—	297	277	574
6.....	282	276	558	3	4	7	—	—	—	285	280	565
7.....	291	291	582	5	2	7	—	—	—	296	293	589
8.....	307	275	582	4	7	11	—	—	—	311	282	593
9.....	254	249	503	3	7	10	—	—	—	257	256	513
10 a 14	1.314	1.222	2.536	37	30	67	—	—	—	1.351	1.252	2.603
15 a 20	1.160	1.366	2.526	38	49	87	—	—	—	1.198	1.415	2.613
21 a 24	616	680	1.296	41	25	66	—	—	—	657	705	1.362
25 a 29	623	719	1.342	92	34	126	—	—	—	715	753	1.468
30 a 39	991	1.037	2.028	132	64	196	—	—	—	1.123	1.101	2.224
40 a 49	749	631	1.380	108	41	149	—	—	—	857	672	1.529
50 a 59	387	374	761	59	27	86	—	—	—	446	401	847
60 a 69	207	238	445	26	9	35	—	—	—	233	247	480
70 a 79	64	61	125	13	4	17	—	—	—	77	65	142
80 a 89	24	21	45	5	1	6	—	—	—	29	22	51
90 a 99	3	14	17	1	—	1	—	—	—	4	14	18
100 e +	2	3	5	—	—	—	—	—	—	2	3	5
Idade ignorada Âge inconnu	11	12	23	2	1	3	11	4	15	24	17	41
TOTAL GERAL..... TOTAL GÉNÉRAL	8.897	9.024	17.921	576	319	895	11	4	15	9.484	9.347	18.831

CONVENÇÃO
CONVENTION

Homens	}	H
Hommes		
Mulheres	}	M
Femmes		
Total	}	T
Total		

População do Município de Santa Cruz, Estado do Rio Grande do Sul,
segundo o sexo, a idade e a nacionalidade

Population du Municipie de Santa Cruz, de l'État de Rio Grande do Sul,
d'après le sexe, l'âge et la nationalité

IDADE ÂGE	Brazileiros Brésiliens			Estrangeiros Étrangers			Nacionalidade ignorada Nationalité inconnue			Total Total		
	H	M	T	H	M	T	H	M	T	H	M	T
	Dias..... Jours	39	31	70	—	—	—	—	—	—	39	31
Mezes..... Mois	566	588	1.154	2	—	2	—	—	—	568	588	1.156
Annos Ans	1.....	670	652	1.322	1	1	2	—	—	671	653	1.324
	2.....	683	723	1.406	1	—	1	—	—	684	723	1.407
	3.....	740	716	1.456	2	—	2	—	—	742	716	1.458
	4.....	691	726	1.417	—	—	—	—	—	691	726	1.417
	5.....	737	626	1.363	—	—	—	—	—	737	626	1.363
	6.....	724	676	1.400	—	1	1	—	—	724	677	1.401
	7.....	669	555	1.224	—	—	—	—	—	669	555	1.224
	8.....	609	622	1.231	—	—	—	—	—	609	622	1.231
	9.....	547	554	1.101	—	1	1	—	—	547	555	1.102
	10 a 14	2.740	2.565	5.305	5	10	15	—	—	2.745	2.575	5.320
	15 a 20	2.869	2.814	5.683	5	10	15	—	—	2.874	2.824	5.698
	21 a 24	1.382	1.548	2.930	14	5	19	—	—	1.396	1.553	2.949
	25 a 29	1.536	1.581	3.117	30	12	42	—	1	1	1.566	1.594
30 a 39	2.225	1.980	4.205	103	38	141	1	—	1	2.329	2.018	4.347
40 a 49	1.386	1.326	2.712	128	72	200	—	—	—	1.514	1.398	2.912
50 a 59	873	766	1.639	159	116	275	—	1	1	1.032	883	1.915
60 a 69	360	319	679	201	166	367	—	—	—	561	485	1.046
70 a 79	92	82	174	140	129	269	—	—	—	232	211	443
80 a 89	15	13	28	32	33	65	—	—	—	47	46	93
90 a 99	6	5	11	3	—	3	—	—	—	9	5	14
100 e +	1	4	5	—	—	—	—	—	—	1	4	5
Idade ignorada Âge inconnu	33	21	54	1	1	2	15	10	25	49	32	81
TOTAL GERAL..... TOTAL GÉNÉRAL	20.193	19.493	39.686	827	595	1.422	16	12	28	21.036	20.100	41.136

CONVENÇÃO
CONVENTION

Homens } H
Hommes }
Mulheres } M
Femmes }
Total } T
Total }

**População do Município de Santa Maria, Estado do Rio Grande do Sul,
segundo o sexo, a idade e a nacionalidade**

Population du Muncipe de Santa Maria, de l'État de Rio Grande do Sul,
d'après le sexe, l'âge et la nationalité

IDADE ÂGE	Brazileiros Brésiliens			Estrangeiros Étrangers			Nacionalidade ignorada Nationalité inconnue			Total Total		
	H	M	T	H	M	T	H	M	T	H	M	T
Dias..... Jours	65	69	134	—	—	—	—	—	—	65	69	134
Mezes..... Mois	672	647	1.319	—	2	2	—	—	—	672	649	1.321
1.....	839	736	1.575	4	4	8	—	—	—	843	740	1.583
2.....	861	868	1.729	—	—	—	—	—	—	861	868	1.729
3.....	916	908	1.824	5	4	9	—	—	—	921	912	1.833
4.....	842	835	1.677	6	7	13	—	—	—	848	842	1.690
5.....	895	864	1.759	3	5	8	—	—	—	898	869	1.767
6.....	853	868	1.721	5	6	11	—	—	—	858	874	1.732
7.....	873	851	1.724	11	6	17	—	—	—	884	857	1.741
8.....	840	835	1.675	6	7	13	—	—	—	846	842	1.688
9.....	758	691	1.449	9	8	17	—	—	—	767	699	1.466
10 a 14	3.736	3.535	7.271	38	44	82	—	—	—	3.774	3.579	7.353
15 a 20	3.627	4.068	7.695	63	73	136	—	—	—	3.690	4.141	7.831
21 a 24	2.436	2.020	4.456	52	51	103	—	—	—	2.488	2.071	4.559
25 a 29	2.122	2.186	4.308	98	90	188	—	—	—	2.220	2.276	4.496
30 a 39	2.974	3.117	6.091	335	236	571	—	—	—	3.309	3.353	6.662
40 a 49	1.823	1.708	3.531	374	290	664	—	—	—	2.197	1.998	4.195
50 a 59	1.081	1.108	2.189	349	242	591	—	—	—	1.430	1.350	2.780
60 a 69	635	634	1.269	209	149	358	—	—	—	844	783	1.627
70 a 79	212	219	431	134	75	209	—	—	—	346	294	640
80 a 89	58	72	130	27	24	51	—	—	—	85	96	181
90 a 99	11	20	31	1	3	4	—	—	—	12	23	35
100 e +	5	8	13	1	—	1	—	—	—	6	8	14
Idade ignorada Âge inconnu	239	170	409	1	2	3	—	—	—	240	172	412
TOTAL GERAL..... TOTAL GÉNÉRAL	27.373	27.037	54.410	1.731	1.328	3.059	—	—	—	29.104	28.365	57.469

CONVENÇÃO
CONVENTION

Hómens Hommes	}	H
Mulheres Femmes		
Total Total	}	T

População do Município de Santa Victoria do Palmar, Estado do Rio Grande do Sul, segundo o sexo, a idade e a nacionalidade

Population du Muniçipe de Santa Victoria do Palmar, de l'État de Rio Grande do Sul, d'après le sexe, l'âge et la nationalité

IDADE ÂGE	Brazileiros Brésiliens			Estrangeiros Étrangers			Nacionalidade ignorada Nationalité inconnue			Total Total			
	H	M	T	H	M	T	H	M	T	H	M	T	
	Dias Jours	6	14	20	—	—	—	—	—	—	6	14	20
Mezes Mois	130	130	260	6	3	9	—	—	—	136	133	269	
Annos Ans	1.....	116	133	249	6	7	13	—	—	—	122	140	262
	2.....	202	200	402	10	5	15	—	—	—	212	205	417
	3.....	176	183	359	11	10	21	—	—	—	187	193	380
	4.....	162	168	330	7	8	15	—	—	—	169	176	345
	5.....	137	168	305	10	9	19	—	—	—	147	177	324
	6.....	154	175	329	8	15	23	—	—	—	162	190	352
	7.....	184	163	347	7	15	22	—	—	—	191	178	369
	8.....	175	161	336	8	16	24	—	—	—	183	177	360
	9.....	148	142	290	13	11	24	—	—	—	161	153	314
	10 a 14	727	785	1.512	88	81	169	—	—	—	815	866	1.681
	15 a 20	730	794	1.524	135	127	262	—	—	—	865	921	1.786
	21 a 24	393	448	841	124	90	214	—	—	—	517	538	1.055
	25 a 29	349	389	738	112	125	237	—	—	—	461	514	975
30 a 39	564	543	1.107	253	192	445	—	—	—	817	735	1.552	
40 a 49	427	365	792	231	127	358	—	—	—	658	492	1.150	
50 a 59	229	222	451	126	90	216	—	—	—	355	312	667	
60 a 69	148	121	269	95	52	147	—	—	—	243	173	416	
70 a 79	56	81	137	44	19	63	—	—	—	100	100	200	
80 a 89	20	13	33	9	8	17	—	—	—	29	21	50	
90 a 99	4	12	16	4	8	12	—	—	—	8	20	28	
100 e +	2	—	2	1	1	2	—	—	—	3	1	4	
Idade ignorada Âge inconnu	11	11	22	—	—	—	2	—	2	13	11	24	
TOTAL GERAL..... TOTAL GÉNÉRAL	5.250	5.421	10.671	1.308	1.019	2.327	2	—	2	6.560	6.440	13.000	

CONVENÇÃO
CONVENTION

{ Homens } H
{ Mulheres } M
{ Total } T

População do Município de Santiago do Boqueirão, Estado do Rio Grande do Sul, segundo o sexo, a idade e a nacionalidade

Population du Municipè de Santiago do Boqueirão, de l'État de Rio Grande do Sul, d'après le sexe, l'âge et la nationalité

IDADE ÂGE	Brazileiros Brésiliens			Estrangeiros Étrangers			Nacionalidade ignorada Nationalité inconnue			Total Total		
	H	M	T	H	M	T	H	M	T	H	M	T
	Dias Jours	12	14	26	—	—	—	—	—	—	12	14
Mezes Mois	233	239	472	—	1	1	—	—	—	233	240	473
Anos Ans	1.....	266	262	528	—	—	—	—	—	266	262	528
	2.....	297	304	601	1	—	1	—	—	298	304	602
	3.....	289	326	615	—	—	—	—	—	289	326	615
	4.....	277	296	573	—	—	—	—	—	277	296	573
	5.....	280	272	552	—	1	1	—	—	280	273	553
	6.....	304	292	596	—	—	—	—	—	304	292	596
	7.....	307	295	602	—	1	1	—	—	307	296	603
	8.....	262	261	523	1	—	1	—	—	263	261	524
	9.....	289	238	527	1	—	1	—	—	290	238	528
	10 a 14	1.257	1.112	2.369	7	6	13	—	—	—	1.264	1.118
15 a 20	1.057	1.196	2.253	23	18	41	—	2	2	1.080	1.216	2.296
21 a 24	493	617	1.110	17	8	25	2	2	4	512	627	1.139
25 a 29	606	706	1.312	27	21	48	2	—	2	635	727	1.362
30 a 39	931	955	1.886	120	74	194	2	1	3	1.053	1.030	2.083
40 a 49	549	536	1.085	83	52	135	1	—	1	633	588	1.221
50 a 59	292	353	645	47	28	75	1	—	1	340	381	721
60 a 69	221	218	439	49	37	86	—	—	—	270	255	525
70 a 79	72	66	138	18	15	33	—	—	—	90	81	171
80 a 89	11	21	32	8	2	10	—	—	—	19	23	42
90 a 99	6	12	18	—	—	—	—	—	—	6	12	18
100 e +	—	3	3	—	1	1	—	—	—	—	4	4
Idade ignorada Âge inconnu	18	10	28	—	—	—	58	45	103	76	55	131
TOTAL GERAL..... TOTAL GÉNÉRAL	8.329	8.604	16.933	402	265	667	66	50	116	8.797	8.919	17.716

CONVENÇÃO
CONVENTION

Homens } H
Hommes }
Mulheres } M
Femmes }
Total } T
Total }

População do Município de Santo Amaro, Estado do Rio Grande do Sul,
segundo o sexo, a idade e a nacionalidade

Population du Municipie de Santo Amaro, de l'État de Rio Grande do Sul,
d'après le sexe, l'âge et la nationalité

IDADE ÂGE	Brazileiros Brésiliens			Estrangeiros Étrangers			Nacionalidade ignorada Nationalité inconnue			Total Total		
	H	M	T	H	M	T	H	M	T	H	M	T
Dias..... Jours	3	2	5	—	—	—	—	—	—	3	2	5
Mezes..... Mois	120	94	214	—	—	—	—	—	—	120	94	214
1.....	121	112	233	—	—	—	—	—	—	121	112	233
2.....	150	122	272	1	—	1	—	—	—	151	122	273
3.....	162	138	300	—	1	1	—	—	—	162	139	301
4.....	134	122	256	—	—	—	—	—	—	134	122	256
5.....	136	130	266	—	—	—	—	—	—	136	130	266
6.....	129	132	261	—	—	—	—	—	—	129	132	261
7.....	147	103	250	—	—	—	—	—	—	147	103	250
8.....	143	118	261	—	1	1	—	—	—	143	119	262
9.....	98	103	201	—	—	—	—	—	—	98	103	201
10 a 14	507	504	1.011	—	—	—	—	—	—	507	504	1.011
15 a 20	483	546	1.029	—	5	5	—	—	—	483	551	1.034
21 a 24	432	256	688	1	2	3	—	—	—	433	258	691
25 a 29	291	305	596	7	1	8	—	—	—	298	306	604
30 a 39	435	405	840	15	7	22	—	—	—	450	412	862
40 a 49	318	277	595	7	9	16	—	—	—	325	286	611
50 a 59	219	174	393	11	9	20	—	—	—	230	183	413
60 a 69	133	100	233	8	2	10	—	—	—	141	102	243
70 a 79	40	57	97	2	—	2	—	—	—	42	57	99
80 a 89	10	12	22	—	—	—	—	—	—	10	12	22
90 a 99	2	1	3	—	—	—	—	—	—	2	1	3
100 e +	—	1	1	—	—	—	—	—	—	—	1	1
Idade ignorada Âge Inconnu	22	10	32	—	—	—	2	8	10	24	18	42
TOTAL GERAL..... TOTAL GÉNÉRAL	4.235	3.824	8.059	52	37	89	2	8	10	4.289	3.869	8.158

CONVENÇÃO }
 CONVENTION }
 Homens } H
 Hommes }
 Mulheres } M
 Femmes }
 Total } T
 Total }

População do Município de Santo Angelo, Estado do Rio Grande do Sul, segundo o sexo, a idade e a nacionalidade

Population du Municipè de Santo Angelo, de l'État de Rio Grande do Sul, d'après le sexe, l'âge et la nationalité

IDADE ÂGE	Brazileiros Brésiliens			Estrangeiros Étrangers			Nacionalidade Ignorada Nationalité inconnue			Total Total		
	H	M	T	H	M	T	H	M	T	H	M	T
Dias..... Jours	43	46	89	—	—	—	—	—	—	43	46	89
Mezes..... Mois	678	632	1.310	3	3	6	—	—	—	681	635	1.316
1.....	766	715	1.481	8	7	15	2	—	2	776	722	1.498
2.....	903	869	1.772	3	5	8	—	—	—	906	874	1.780
3.....	821	855	1.676	7	9	16	—	—	—	828	864	1.692
4.....	802	837	1.639	8	7	15	2	—	2	812	844	1.656
5.....	832	755	1.587	11	10	21	—	—	—	843	765	1.608
6.....	862	753	1.615	10	12	22	2	—	2	874	765	1.639
7.....	757	657	1.414	16	20	36	—	—	—	773	677	1.450
8.....	825	725	1.550	26	24	50	1	1	2	852	750	1.602
9.....	569	589	1.158	38	38	76	—	—	—	607	627	1.234
10 a 14	2.687	2.490	5.177	311	278	589	2	1	3	3.000	2.769	5.769
15 a 20	2.316	2.612	4.928	422	405	827	1	2	3	2.739	3.019	5.758
21 a 24	1.395	1.378	2.773	238	178	416	—	2	2	1.633	1.558	3.191
25 a 29	1.605	1.549	3.154	267	220	487	2	—	2	1.874	1.769	3.643
30 a 39	2.406	2.064	4.470	459	389	848	1	2	3	2.866	2.455	5.321
40 a 49	1.294	1.162	2.456	401	323	724	1	—	1	1.696	1.485	3.181
50 a 59	684	671	1.355	309	231	540	—	—	—	993	902	1.895
60 a 69	386	354	740	196	108	304	—	—	—	582	462	1.044
70 a 79	137	121	258	64	44	108	—	—	—	201	165	366
80 a 89	28	50	78	12	5	17	—	—	—	40	55	95
90 a 99	10	15	25	2	5	7	—	—	—	12	20	32
100 e +	1	2	3	1	1	2	—	—	—	2	3	5
Idade ignorada Âge inconnu	92	77	169	2	1	3	177	143	320	271	221	492
TOTAL GERAL..... TOTAL GÉNÉRAL	20.899	19.978	40.877	2.814	2.323	5.137	191	151	342	23.904	22.452	46.356

CONVENÇÃO
CONVENTION

Homens
Hommes } H
Mulheres
Femmes } M
Total
Total } T

População do Município de Santo Antonio da Patrulha, Estado do Rio Grande do Sul, segundo o sexo, a idade e a nacionalidade

Population du Municipie de Santo Antonio da Patrulha de l'Etat de Rio Grande do Sul, d'après le sexe, l'âge et la nationalité

IDADE ÂGE	Brazileiros Brésiliens			Estrangeiros Étrangers			Nacionalidade ignorada Nationalité inconnue			Total Total		
	H	M	T	H	M	T	H	M	T	H	M	T
Dias..... Jours	48	38	86	—	—	—	—	—	—	48	38	86
Mezes..... Mois	699	653	1.352	—	—	—	—	—	—	699	653	1.352
1.....	653	669	1.322	—	—	—	—	—	—	653	669	1.322
2.....	790	751	1.541	1	—	1	—	—	—	791	751	1.542
3.....	732	771	1.503	—	—	—	—	—	—	732	771	1.503
4.....	688	699	1.387	—	1	1	—	—	—	688	700	1.388
5.....	689	668	1.357	—	—	—	—	—	—	689	668	1.357
6.....	736	657	1.393	1	—	1	—	—	—	737	657	1.394
7.....	713	650	1.363	—	—	—	—	—	—	713	650	1.363
8.....	718	641	1.359	—	2	2	—	—	—	718	643	1.361
9.....	558	546	1.104	—	1	1	—	—	—	558	547	1.105
10 a 14	2.823	2.585	5.408	6	3	9	—	—	—	2.829	2.588	5.417
Annos Ans	15 a 20	2.190	2.696	4.886	9	3	12	—	—	2.199	2.699	4.898
21 a 24	1.188	1.369	2.557	6	3	9	—	—	—	1.194	1.372	2.566
25 a 29	1.595	1.494	3.089	13	12	25	—	—	—	1.608	1.506	3.114
30 a 39	2.151	1.906	4.057	103	69	172	—	—	—	2.254	1.975	4.229
40 a 49	1.476	1.198	2.674	103	74	177	—	—	—	1.579	1.272	2.851
50 a 59	838	721	1.559	89	74	163	—	—	—	927	795	1.722
60 a 69	529	471	1.000	62	47	109	—	—	—	591	518	1.109
70 a 79	194	172	366	31	19	50	—	—	—	225	191	416
80 a 89	35	33	68	5	6	11	—	—	—	40	39	79
90 a 99	9	13	22	—	—	—	—	—	—	9	13	22
100 e +	1	10	11	—	—	—	—	—	—	1	10	11
Idade ignorada Âge Inconnu	23	11	34	—	—	—	15	17	32	38	28	66
TOTAL GERAL..... TOTAL GÉNÉRAL	20.076	19.422	39.498	429	314	743	15	17	32	20.520	19.753	40.273

CONVENÇÃO
CONVENTION

Homens } H
Hommes }
Mulheres } M
Femmes }
Total } T
Total }

População do Município de São Borja, Estado do Rio Grande do Sul,
segundo o sexo, a idade e a nacionalidade

Population du Municipè de São Borja, de l'État de Rio Grande do Sul,
d'après le sexe, l'âge et la nationalité

IDADE ÂGE	Brazileiros Brésiliens			Estrangeiros Étrangers			Nacionalidade ignorada Nationalité inconnue			Total Total		
	H	M	T	H	M	T	H	M	T	H	M	T
Dias..... Jours	29	12	41	—	—	—	—	—	—	29	12	41
Mezes..... Mois	352	327	679	2	2	4	—	—	—	354	329	683
1.....	353	380	733	2	2	4	—	—	—	355	382	737
2.....	454	472	926	3	5	8	—	—	—	457	477	934
3.....	476	423	899	4	10	14	—	—	—	480	433	913
4.....	435	433	868	5	14	19	—	—	—	440	447	887
5.....	456	407	863	6	7	13	—	—	—	462	414	876
6.....	438	403	841	14	7	21	—	—	—	452	410	862
7.....	464	422	886	14	7	21	—	—	—	478	429	907
8.....	410	431	841	9	10	19	—	—	—	419	441	860
9.....	355	332	687	13	7	20	—	—	—	368	339	707
10 a 14	1.747	1.607	3.354	40	44	84	—	—	—	1.787	1.651	3.438
15 a 20	1.451	1.745	3.196	78	75	153	—	—	—	1.529	1.820	3.349
21 a 24	978	875	1.853	56	52	108	—	—	—	1.034	927	1.961
25 a 29	902	1.107	2.009	90	53	143	—	—	—	992	1.160	2.152
30 a 39	1.436	1.566	3.002	129	63	192	—	—	—	1.565	1.629	3.194
40 a 49	882	947	1.829	93	68	161	—	—	—	975	1.015	1.990
50 a 59	469	600	1.069	41	35	76	—	—	—	510	635	1.145
60 a 69	339	353	692	61	22	83	—	—	—	400	375	775
70 a 79	97	154	251	16	5	21	—	—	—	113	159	272
80 a 89	27	56	83	3	7	10	—	—	—	30	63	93
90 a 99	3	13	16	—	1	1	—	—	—	3	14	17
100 e +	3	8	11	—	1	1	—	—	—	3	9	12
Idade ignorada Âge inconnu	26	11	37	1	—	1	4	—	4	31	11	42
TOTAL GERAL..... TOTAL GÉNÉRAL	12.582	13.084	25.666	680	497	1.177	4	—	4	13.266	13.581	26.847

CONVENÇÃO
CONVENTION

Homens
Hommes } H

Mulheres
Femmes } M

Total
Total } T

População do Município de São Francisco de Assis, Estado do Rio Grande do Sul, segundo o sexo, a idade e a nacionalidade

Population du Municipie de São Francisco de Assis, de l'État de Rio Grande do Sul, d'après le sexe, l'âge et la nationalité

IDADE ÂGE	Brazileiros Brésiliens			Estrangeiros Étrangers			Nacionalidade ignorada Nationalité inconnue			Total Total		
	H	M	T	H	M	T	H	M	T	H	M	T
Dias Jours	19	19	38	—	—	—	—	—	—	19	19	38
Mezes Mois	269	296	565	—	—	—	—	—	—	269	296	565
Anos Ans	1.....	254	291	545	—	—	—	—	—	254	291	545
	2.....	335	375	710	—	—	—	—	—	335	375	710
	3.....	335	324	659	—	1	1	—	—	335	325	660
	4.....	366	318	684	1	—	1	—	—	367	318	685
	5.....	383	320	703	1	—	1	—	—	384	320	704
	6.....	346	371	717	—	2	2	—	—	346	373	719
	7.....	366	292	658	2	—	2	—	—	368	292	660
	8.....	313	309	622	1	1	2	—	—	314	310	624
	9.....	271	267	538	—	1	1	—	—	271	268	539
	10 a 14	1.387	1.242	2.629	7	7	14	—	—	1.394	1.249	2.643
	15 a 20	1.257	1.441	2.698	10	16	26	—	—	1.267	1.457	2.724
	21 a 24	623	677	1.300	25	19	44	—	—	648	696	1.344
	25 a 29	599	759	1.358	77	53	130	—	—	676	812	1.488
30 a 39	983	987	1.970	153	121	274	—	—	1.136	1.108	2.244	
40 a 49	603	579	1.182	134	106	240	1	—	1	738	685	1.423
50 a 59	345	343	688	88	66	154	—	—	—	433	409	842
60 a 69	220	221	441	63	54	117	—	—	—	283	275	558
70 a 79	57	93	150	40	27	67	—	—	—	97	120	217
80 a 89	12	34	46	8	1	9	—	—	—	20	35	55
90 a 99	9	8	17	1	1	2	—	—	—	10	9	19
100 e +	1	2	3	—	1	1	—	—	—	1	3	4
Idade ignorada Âge Inconnu	7	8	15	—	—	—	1	3	4	8	11	19
TOTAL GERAL..... TOTAL GÉNÉRAL	9.360	9.576	18.936	611	477	1.088	2	3	5	9.973	10.056	20.029

CONVENÇÃO
CONVENTION

Homens } H
Hommes }
Mulheres } M
Femmes }
Total } T

População do Município de São Francisco de Paula, Estado do Rio Grande do Sul, segundo o sexo, a idade e a nacionalidade

Population du Municipice de São Francisco de Paula, de l'État de Rio Grande do Sul, d'après le sexe, l'âge et la nationalité

IDADE ÂGE	Brazileiros Brésiliens			Estrangeiros Étrangers			Nacionalidade ignorada Nationalité inconnue			Total Total		
	H	M	T	H	M	T	H	M	T	H	M	T
	Dias Jours	34	38	72	—	—	—	—	—	—	34	38
Mezes Mois	334	354	688	1	—	1	—	1	1	335	355	690
Anos Ans	1.....	357	345	702	—	—	—	—	—	357	345	702
	2.....	467	454	921	1	—	1	—	—	468	454	922
	3.....	473	426	899	1	—	1	—	—	474	426	900
	4.....	432	399	831	1	—	1	—	—	433	399	832
	5.....	440	400	840	1	1	2	1	—	442	401	843
	6.....	424	420	844	—	—	—	—	—	424	420	844
	7.....	356	452	808	—	—	—	—	—	356	452	808
	8.....	420	393	813	—	2	2	—	—	420	395	815
	9.....	339	359	698	1	—	1	—	—	340	359	699
	10 a 14	1.634	1.527	3.161	2	3	5	—	—	1.636	1.530	3.166
15 a 20	1.418	1.605	3.023	4	4	8	—	—	1.422	1.609	3.031	
21 a 24	714	745	1.459	4	4	8	1	—	719	749	1.468	
25 a 29	883	902	1.785	5	12	17	2	3	5	890	917	1.807
30 a 39	1.337	1.231	2.568	98	77	175	2	1	3	1.437	1.309	2.746
40 a 49	729	658	1.387	138	104	242	—	—	—	867	762	1.629
50 a 59	414	402	816	106	68	174	—	—	—	520	470	990
60 a 69	279	241	520	51	47	98	1	2	3	331	290	621
70 a 79	103	95	198	31	27	58	—	—	—	134	122	256
80 a 89	25	38	63	12	5	17	—	—	—	37	43	80
90 a 99	5	7	12	—	—	—	—	—	—	5	7	12
100 e +	5	4	9	1	—	1	—	—	—	6	4	10
Idade ignorada Âge inconnu	10	10	20	—	—	—	30	27	57	40	37	77
TOTAL GERAL..... TOTAL GÉNÉRAL	11.632	11.505	23.137	458	354	812	37	34	71	12.127	11.893	24.020

CONVENÇÃO
CONVENTION

{ Homens Hommes }	H
{ Mulheres Femmes }	M
{ Total Total }	T

**População do Município de São Gabriel, Estado do Rio Grande do Sul,
segundo o sexo, a idade e a nacionalidade**

Population du Municipie de São Gabriel, de l'État de Rio Grande do Sul,
d'après le sexe, l'âge et la nationalité

IDADE ÂGE	Brazileiros Brésiliens			Estrangeiros Étrangers			Nacionalidade ignorada Nationalité inconnue			Total Total		
	H	M	T	H	M	T	H	M	T	H	M	T
Dias..... Jours.....	26	29	55	—	—	—	—	—	—	26	29	55
Mezes..... Mois.....	332	351	683	—	—	—	—	—	—	332	351	683
1.....	375	338	713	2	—	2	—	—	—	377	338	715
2.....	428	418	846	3	—	3	—	—	—	431	418	849
3.....	431	444	875	3	1	4	—	—	—	434	445	879
4.....	415	407	822	—	2	2	—	—	—	415	409	824
5.....	415	379	794	1	3	4	—	—	—	416	382	798
6.....	412	422	834	2	3	5	—	—	—	414	425	839
7.....	439	407	846	3	2	5	—	—	—	442	409	851
8.....	437	403	840	2	1	3	—	—	—	439	404	843
9.....	358	343	701	4	3	7	—	—	—	362	346	708
10 a 14	1.742	1.632	3.374	16	9	25	—	—	—	1.758	1.641	3.399
15 a 20	1.694	1.979	3.673	17	16	33	—	—	—	1.711	1.995	3.706
21 a 24	1.437	931	2.368	24	19	43	—	—	—	1.461	950	2.411
25 a 29	1.033	1.076	2.109	48	29	77	—	—	—	1.081	1.105	2.186
30 a 39	1.488	1.620	3.108	118	35	153	—	—	—	1.606	1.655	3.261
40 a 49	1.135	941	2.076	90	40	130	—	—	—	1.225	981	2.206
50 a 59	600	647	1.247	83	18	101	—	—	—	683	665	1.348
60 a 69	373	370	743	42	22	64	—	—	—	415	392	807
70 a 79	144	132	276	20	2	22	—	—	—	164	134	298
80 a 89	33	44	77	—	3	3	—	—	—	33	47	80
90 a 99	7	15	22	3	1	4	—	—	—	10	16	26
100 e +	2	4	6	1	1	2	—	—	—	3	5	8
Idade ignorada Âge inconnu	388	286	674	3	—	3	—	—	—	391	286	677
TOTAL GERAL..... TOTAL GÉNÉRAL	14.144	13.618	27.762	485	210	695	—	—	—	14.629	13.828	28.457

CONVENÇÃO
CONVENTION

Homens
Hommes } H
Mulheres
Femmes } M
Total
Total } T

População do Município de São Jeronymo, Estado do Rio Grande do Sul,
segundo o sexo, a idade e a nacionalidade

Population du Municipie de São Jeronymo, de l'État de Rio Grande do Sul,
d'après le sexe, l'âge et la nationalité

IDADE ÂGE	Brazileiros Brésiliens			Estrangeiros Étrangers			Nacionalidade ignorada Nationalité inconnue			Total Total		
	H	M	T	H	M	T	H	M	T	H	M	T
	Dias Jours	15	19	34	—	—	—	—	—	—	15	19
Mezes Mois	320	373	693	2	—	2	—	1	1	322	374	696
1.....	344	286	630	1	3	4	—	—	—	345	289	634
2.....	383	422	805	2	1	3	—	—	—	385	423	808
3.....	394	384	778	1	—	1	—	—	—	395	384	779
4.....	349	392	741	4	4	8	1	—	1	354	396	750
5.....	371	342	713	4	—	4	—	—	—	375	342	717
6.....	367	319	686	5	1	6	—	1	1	372	321	693
7.....	335	337	672	7	4	11	—	—	—	342	341	683
8.....	349	327	676	6	5	11	—	1	1	355	333	688
9.....	303	290	593	4	2	6	1	—	1	308	292	600
10 a 14	1.527	1.293	2.820	41	25	66	5	2	7	1.573	1.320	2.893
15 a 20	1.418	1.474	2.892	45	25	70	3	7	10	1.466	1.506	2.972
21 a 24	840	725	1.565	73	17	90	1	1	2	914	743	1.657
25 a 29	979	825	1.804	117	36	153	—	—	—	1.096	861	1.957
30 a 39	1.194	1.058	2.252	210	109	319	1	—	1	1.405	1.167	2.572
40 a 49	737	622	1.359	159	82	241	1	1	2	897	705	1.602
50 a 59	416	424	840	88	51	139	—	1	1	504	476	980
60 a 69	244	234	478	67	58	125	—	—	—	311	292	603
70 a 79	77	110	187	34	15	49	1	—	1	112	125	237
80 a 89	21	41	62	4	2	6	—	—	—	25	43	68
90 a 99	5	10	15	—	—	—	—	—	—	5	10	15
100 e +	1	2	3	1	—	1	—	—	—	2	2	4
Idade ignorada Âge inconnu	32	37	69	2	1	3	2	3	5	36	41	77
TOTAL GERAL..... TOTAL GÉNÉRAL	11.021	10.346	21.367	877	441	1.318	16	18	34	11.914	10.805	22.719

CONVENÇÃO
CONVENTION

Homens Hommes	}	H
Mulheres Femmes		M
Total Total	}	T

População do Município de São João de Camaquam, Estado do Rio Grande do Sul, segundo o sexo, a idade e a nacionalidade

Population du Municip de São João de Camaquam, de l'État de Rio Grande do Sul, d'après le sexe, l'âge et la nationalité

IDADE ÂGE	Brazileiros Brésiliens			Estrangeiros Étrangers			Nacionalidade ignorada Nationalité inconnue			Total Total		
	H	M	T	H	M	T	H	M	T	H	M	T
Dias..... Jours	21	19	40	—	—	—	—	—	—	21	19	40
Mezes..... Mois	203	233	436	—	—	—	—	—	—	203	233	436
1.....	221	195	416	—	2	2	—	—	—	221	197	418
2.....	254	249	503	—	1	1	—	—	—	254	250	504
3.....	270	260	530	1	1	2	—	—	—	271	261	532
4.....	274	260	534	1	—	1	—	—	—	275	260	535
5.....	257	208	465	—	—	—	—	—	—	257	208	465
6.....	243	247	490	2	—	2	—	—	—	245	247	492
7.....	242	232	474	—	1	1	—	—	—	242	233	475
8.....	278	214	492	—	—	—	—	—	—	278	214	492
9.....	169	168	337	1	—	1	—	—	—	170	168	338
10 a 14	953	890	1.843	2	4	6	—	—	—	955	894	1.849
15 a 20	945	909	1.854	4	3	7	—	—	—	949	912	1.861
21 a 24	503	496	999	8	3	11	—	—	—	511	499	1.010
25 a 29	556	574	1.130	17	5	22	—	—	—	573	579	1.152
30 a 39	880	734	1.614	42	18	60	—	—	—	922	752	1.674
40 a 49	494	448	942	45	24	69	—	—	—	539	472	1.011
50 a 59	331	286	617	28	15	43	—	—	—	359	301	66
60 a 69	194	159	353	22	15	37	—	—	—	216	174	390
70 a 79	59	74	133	12	4	16	—	—	—	71	78	149
80 a 89	9	25	34	3	1	4	—	—	—	12	26	38
90 a 99	1	12	13	—	—	—	—	—	—	1	12	13
100 e +	3	2	5	—	—	—	—	—	—	3	2	5
Idade ignorada Âge inconnu	4	5	9	—	—	—	25	14	39	29	19	48
TOTAL GERAL..... TOTAL GÉNÉRAL	7.364	6.899	14.263	188	97	285	25	14	39	7.577	7.010	14.587

CONVENÇÃO
CONVENTION

Homens } H
Hommes }
Mulheres } M
Femmes }
Total } T
Total }

População do Município de São José do Norte, Estado do Rio Grande do Sul, segundo o sexo, a idade e a nacionalidade

Population du Municipie de São José do Norte, de l'État de Rio Grande do Sul d'après le sexe, l'âge et la nationalité

IDADE ÂGE	Brazileiros Brésiliens			Estrangeiros Étrangers			Nacionalidade ignorada Nationalité inconnue			Total Total		
	H	M	T	H	M	T	H	M	T	H	M	T
Dias Jours	20	13	33	—	—	—	—	—	—	20	13	33
Mezes Mois	188	189	377	—	—	—	—	—	—	188	189	377
1.....	156	180	336	—	1	1	—	—	—	156	181	337
2.....	177	211	388	—	—	—	—	—	—	177	211	388
3.....	227	265	492	—	—	—	—	—	—	227	265	492
4.....	207	216	423	—	—	—	—	—	—	207	216	423
5.....	184	185	369	—	—	—	—	—	—	184	185	369
6.....	190	223	413	—	—	—	—	—	—	190	223	413
7.....	165	193	358	—	—	—	—	—	—	165	193	358
8.....	220	203	423	—	—	—	—	1	1	220	204	424
9.....	143	164	307	1	—	1	—	—	—	144	164	308
10 a 14	921	855	1.776	1	—	1	—	—	—	922	855	1.777
15 a 20	818	887	1.705	8	2	10	—	—	—	826	889	1.715
21 a 24	459	525	984	8	2	10	—	—	—	467	527	994
25 a 29	520	594	1.114	23	3	26	—	—	—	543	597	1.140
30 a 39	766	725	1.491	34	6	40	—	—	—	800	731	1.531
40 a 49	566	484	1.050	23	3	26	—	—	—	589	487	1.076
50 a 59	318	357	675	16	9	25	—	—	—	334	366	700
60 a 69	221	217	438	19	3	22	—	—	—	240	220	460
70 a 79	83	109	192	2	—	2	—	—	—	85	109	194
80 a 89	16	32	48	3	—	3	—	—	—	19	32	51
90 a 99	6	10	16	—	—	—	—	—	—	6	10	16
100 e +	—	1	1	—	—	—	—	—	—	—	1	1
Idade ignorada Âge inconnu	11	5	16	—	—	—	16	8	24	27	13	40
TOTAL GERAL..... TOTAL GÉNÉRAL	6.582	6.843	13.425	138	29	167	16	9	25	6.736	6.881	13.617

CONVENÇÃO
CONVENTION

Homens Hommes	}	H
Mulheres Femmes		
Total Total	}	T

**População do Município de São Leopoldo, Estado do Rio Grande do Sul,
segundo o sexo, a idade e a nacionalidade**

Population du Municipè de São Leopoldo, de l'État de Rio Grande do Sul,
d'après le sexe, l'âge et la nationalité

IDADE ÂGE	Brazileiros Brésiliens			Estrangeiros Étrangers			Nacionalidade ignorada Nationalité inconnue			Total Total			
	H	M	T	H	M	T	H	M	T	H	M	T	
Dias Jours	32	28	60	—	—	—	—	—	—	32	28	60	
Mezes Mois	682	658	1.340	—	—	—	—	—	—	682	658	1.340	
1.....	667	631	1.298	—	—	—	—	—	—	667	631	1.298	
2.....	700	657	1.357	2	—	2	—	—	—	702	657	1.359	
3.....	702	690	1.392	—	1	1	—	—	—	702	691	1.393	
4.....	667	631	1.298	1	2	3	—	—	—	668	633	1.301	
5.....	654	655	1.309	1	2	3	—	—	—	655	657	1.312	
6.....	618	675	1.293	1	1	2	1	—	1	620	676	1.296	
7.....	636	642	1.278	1	2	3	—	—	—	637	644	1.281	
8.....	634	614	1.248	4	1	5	—	1	1	638	616	1.254	
9.....	600	574	1.174	5	2	7	—	—	—	605	576	1.181	
10 a 14	3.066	2.913	5.979	16	10	26	1	1	2	3.093	2.924	6.007	
Annos Ans	15 a 20	3.152	3.317	6.469	22	23	45	2	—	2	3.176	3.340	6.516
21 a 24	2.117	1.835	3.952	22	11	33	—	—	—	2.139	1.846	3.985	
25 a 29	1.897	1.909	3.806	42	23	65	—	—	—	1.939	1.932	3.871	
30 a 39	2.690	2.506	5.196	135	59	194	—	—	—	2.825	2.565	5.390	
40 a 49	1.829	1.835	3.664	106	65	171	—	—	—	1.935	1.900	3.835	
50 a 59	1.188	1.111	2.299	124	45	169	—	1	1	1.312	1.157	2.469	
60 a 69	626	697	1.323	89	48	137	1	—	1	716	745	1.461	
70 a 79	220	287	507	57	45	102	—	—	—	277	332	609	
80 a 89	46	52	98	17	9	26	—	—	—	63	61	124	
90 a 99	3	7	10	2	2	4	—	—	—	5	9	14	
100 e +	1	2	3	—	—	—	—	—	—	1	2	3	
Idade ignorada Âge inconnu	111	18	129	12	1	13	—	—	—	123	19	142	
TOTAL GERAL..... TOTAL GÉNÉRAL	23.538	22.944	46.482	659	352	1.011	5	3	8	24.202	23.299	47.501	

CONVENÇÃO
CONVENTION

Homens } H
Hommes }
Mulheres } M
Femmes }
Total } T
Total }

População do Município de São Lourenço, Estado do Rio Grande do Sul, segundo o sexo, a idade e a nacionalidade

Population du Municipie de São Lourenço, de l'État de Rio Grande do Sul, d'après le sexe, l'âge et la nationalité

IDADE ÂGE	Brazileiros Brésiliens			Estrangeiros Étrangers			Nacionalidade ignorada Nationalité inconnue			Total Total		
	H	M	T	H	M	T	H	M	T	H	M	T
	Dias Jours	25	23	48	1	—	1	—	—	—	26	23
Mezes Mois	304	257	561	1	—	1	—	—	—	305	257	562
1.....	316	297	613	—	—	—	—	—	—	316	297	613
2.....	292	345	637	1	—	1	—	—	—	293	345	638
3.....	338	336	674	1	—	1	—	—	—	339	336	675
4.....	325	350	675	—	1	1	—	—	—	325	351	676
5.....	319	307	626	1	1	2	—	—	—	320	308	628
6.....	302	282	584	—	2	2	—	—	—	302	284	586
7.....	333	302	635	—	1	1	—	—	—	333	303	636
8.....	306	253	559	2	—	2	—	—	—	308	253	561
9.....	264	261	525	—	—	—	—	—	—	264	261	525
10 a 14	1.259	1.283	2.542	1	4	5	—	—	—	1.260	1.287	2.547
15 a 20	1.349	1.525	2.874	4	7	11	—	—	—	1.353	1.532	2.885
21 a 24	678	724	1.402	4	3	7	—	—	—	682	727	1.409
25 a 29	704	768	1.472	6	4	10	—	—	—	710	772	1.482
30 a 39	1.069	1.047	2.116	49	17	66	—	—	—	1.118	1.064	2.182
40 a 49	738	717	1.455	80	50	130	—	—	—	818	767	1.585
50 a 59	422	385	807	137	87	224	—	—	—	559	472	1.031
60 a 69	234	173	407	108	86	194	—	1	1	342	260	602
70 a 79	74	75	149	65	50	115	—	—	—	139	125	264
80 a 89	18	25	43	20	15	35	—	—	—	38	40	78
90 a 99	5	8	13	—	1	1	—	—	—	5	9	14
100 e +	1	—	1	—	1	1	—	—	—	1	1	2
Idade ignorada Âge inconnu	29	15	44	1	1	2	10	9	19	40	25	65
TOTAL GERAL..... TOTAL GÉNÉRAL	9.704	9.758	19.462	482	331	813	10	10	20	10.196	10.099	20.295

CONVENÇÃO
CONVENTION

Homens } H
Hommes }
Mulheres } M
Femmes }
Total } T
Total }

População do Município de São Luiz Gonzaga, Estado do Rio Grande do Sul, segundo o sexo, a idade e a nacionalidade

Population du Municip de São Luiz Gonzaga, de l'État de Rio Grande do Sul, d'après le sexe, l'âge et la nationalité

IDADE ÂGE	Brazileiros Brésiliens			Estrangeiros Étrangers			Nacionalidade ignorada Nationalité inconnue			Total Total			
	H	M	T	H	M	T	H	M	T	H	M	T	
Dias Jours	47	41	88	—	—	—	—	—	—	47	41	88	
Mezes Mois	611	601	1.212	2	3	5	—	—	—	613	604	1.217	
1.....	604	575	1.179	8	8	16	—	—	—	612	583	1.195	
2.....	766	740	1.506	8	4	12	—	—	—	774	744	1.518	
3.....	721	693	1.414	11	6	17	—	—	—	732	699	1.431	
4.....	716	668	1.384	15	9	24	—	—	—	731	677	1.408	
5.....	705	669	1.374	15	14	29	—	—	—	720	683	1.403	
6.....	729	636	1.365	10	6	16	—	—	—	739	642	1.381	
7.....	649	559	1.238	18	16	34	—	—	—	667	605	1.272	
8.....	733	618	1.351	17	27	44	—	—	—	750	645	1.395	
9.....	518	532	1.050	24	25	49	—	—	—	542	557	1.099	
10 a 14	2.514	2.440	4.954	155	132	287	—	—	—	2.669	2.572	5.241	
Annos Âns	15 a 20	2.215	2.494	4.709	216	193	409	1	—	1	2.432	2.687	5.119
21 a 24	1.260	1.154	2.414	124	80	204	—	—	—	1.384	1.234	2.618	
25 a 29	1.184	1.363	2.547	131	100	231	—	—	—	1.315	1.463	2.778	
30 a 39	1.871	1.847	3.718	298	266	564	—	—	—	2.169	2.113	4.282	
40 a 49	1.135	1.031	2.166	317	234	551	1	—	1	1.453	1.265	2.718	
50 a 59	615	572	1.187	221	155	376	—	—	—	836	727	1.563	
60 a 69	354	324	678	148	97	245	—	—	—	502	421	923	
70 a 79	111	99	210	46	38	84	—	—	—	157	137	294	
80 a 89	16	45	61	10	13	23	—	—	—	26	58	84	
90 a 99	7	9	16	2	2	4	—	—	—	9	11	20	
100 e +	1	4	5	—	—	—	—	—	—	1	4	5	
Idade ignorada Âge inconnu	11	11	22	—	—	—	58	31	89	69	42	111	
TOTAL GERAL..... TOTAL GÉNÉRAL	18.093	17.755	35.848	1.796	1.428	3.224	60	31	91	19.949	19.214	39.163	

CONVENÇÃO
CONVENTION

Homens } H
Hommes }
Mulheres } M
Femmes }
Total } T
Total }

População do Município de São Sebastião do Cahy, Estado do Rio Grande do Sul, segundo o sexo, a idade e a nacionalidade

Population du Municipie de São Sebastião do Cahy, de l'État de Rio Grande do Sul, d'après le sexe, l'âge et la nationalité

IDADE ÂGE	Brazileiros Brésiliens			Estrangeiros Étrangers			Nacionalidade ignorada Nationalité inconnue			Total Total		
	H	M	T	H	M	T	H	M	T	H	M	T
Dias..... Jours	41	37	78	—	—	—	—	—	—	41	37	78
Mezes..... Mols	585	520	1.105	—	1	1	—	—	—	585	521	1.106
1.....	618	589	1.207	—	2	2	—	—	—	618	591	1.209
2.....	697	647	1.344	—	1	1	—	—	—	697	648	1.345
3.....	665	608	1.273	2	1	3	—	—	—	667	609	1.276
4.....	645	659	1.304	1	—	1	—	—	—	646	659	1.305
5.....	667	619	1.286	2	4	6	—	—	—	669	623	1.292
6.....	596	578	1.174	—	—	—	—	—	—	596	578	1.174
7.....	565	557	1.122	2	4	6	—	—	—	567	561	1.128
8.....	576	487	1.063	2	—	2	—	—	—	578	487	1.065
9.....	550	466	1.016	3	3	6	—	—	—	553	469	1.022
10 a 14	2.473	2.418	4.891	12	13	25	—	—	—	2.485	2.431	4.916
15 a 20	2.233	2.418	4.651	17	24	41	—	—	—	2.250	2.442	4.692
21 a 24	1.110	1.289	2.399	10	11	21	—	—	—	1.120	1.300	2.420
25 a 29	1.353	1.297	2.650	12	10	22	—	—	—	1.365	1.307	2.672
30 a 39	2.094	1.881	3.975	60	29	89	—	—	—	2.154	1.910	4.064
40 a 49	1.324	1.119	2.443	93	78	171	—	—	—	1.417	1.197	2.614
50 a 59	696	636	1.332	119	81	200	—	—	—	815	717	1.532
60 a 69	442	377	819	110	68	178	—	—	—	552	445	997
70 a 79	158	153	311	73	64	137	—	—	—	231	217	448
80 a 89	29	35	64	22	28	50	—	—	—	51	63	114
90 a 99	2	9	11	—	1	1	—	—	—	2	10	12
100 e +	—	—	—	—	—	—	—	—	—	—	—	—
Idade ignorada Âge inconnu	15	11	26	1	—	1	—	—	—	16	11	27
TOTAL GERAL..... TOTAL GÉNÉRAL	18.134	17.410	35.544	541	423	964	—	—	—	18.675	17.833	36.508

CONVENÇÃO
CONVENTION

Homens Hommes	} H
Mulheres Femmes	
Total Total	} T

População do Município de São Sepé, Estado do Rio Grande do Sul,
segundo o sexo, a idade e a nacionalidade

Population du Municip de São Sepé, de l'État de Rio Grande do Sul,
d'après le sexe, l'âge et la nationalité

IDADE AGE	Brazileiros Brésiliens			Estrangeiros Étrangers			Nacionalidade ignorada Nationalité inconnue			Total Total		
	H	M	T	H	M	T	H	M	T	H	M	T
	Dias Jours	17	19	36	—	—	—	—	—	—	17	19
Mezes Mois	232	256	488	1	—	1	—	—	—	233	256	489
1.....	212	229	441	—	—	—	—	—	—	212	229	441
2.....	284	286	570	—	—	—	—	—	—	284	286	570
3.....	292	247	539	—	—	—	—	—	—	292	247	539
4.....	217	239	456	—	—	—	—	—	—	217	239	456
5.....	239	248	487	—	—	—	—	—	—	239	248	487
6.....	253	256	509	—	—	—	—	—	—	253	256	509
7.....	244	217	461	—	—	—	—	—	—	244	217	461
8.....	249	228	477	—	—	—	—	—	—	249	228	477
9.....	181	173	354	—	—	—	—	—	—	181	173	354
10 a 14	1.035	957	1.992	2	2	4	1	—	1	1.038	959	1.997
Annos Ans	15 a 20	1.017	1.064	2.081	2	1	3	—	—	1.019	1.065	2.084
21 a 24	513	632	1.145	11	4	15	—	—	—	524	636	1.160
25 a 29	621	599	1.220	8	4	12	—	—	—	629	603	1.232
30 a 39	869	807	1.676	19	10	29	—	—	—	888	817	1.705
40 a 49	567	571	1.138	13	12	25	—	—	—	580	583	1.163
50 a 59	349	401	750	20	8	28	—	—	—	369	409	778
60 a 69	245	217	462	11	6	17	—	—	—	256	223	479
70 a 79	75	117	192	5	1	6	—	—	—	80	118	198
80 a 89	17	35	52	1	1	2	—	—	—	18	36	54
90 a 99	9	3	12	—	—	—	—	—	—	9	3	12
100 e +	3	3	6	—	—	—	—	—	—	3	3	6
Idade ignorada Âge inconnu	8	8	16	—	—	—	2	4	6	10	12	22
TOTAL GERAL..... TOTAL GÉNÉRAL	7.748	7.812	15.560	93	49	142	3	4	7	7.844	7.865	15.709

CONVENÇÃO
CONVENTION

Homens } H
Hommes }
Mulheres } M
Femmes }
Total } T
Total }

**População do Município de São Vicente, Estado do Rio Grande do Sul,
segundo o sexo, a idade e a nacionalidade**

Population du Muncipe de São Vicente, de l'État de Rio Grande do Sul,
d'après le sexe, l'âge et la nationalité

IDADE ÂGE	Brazileiros Brésiliens			Estrangeiros Étrangers			Nacionalidade ignorada Nationalité inconnue			Total Total		
	H	M	T	H	M	T	H	M	T	H	M	T
Dias..... Jours	20	20	40	—	—	—	—	—	—	20	20	40
Mezes..... Mois	298	268	566	—	1	1	—	—	—	298	269	567
Anos Âns	1.....	299	295	594	1	1	2	—	—	300	296	596
	2.....	318	358	676	2	—	2	—	—	320	358	678
	3.....	322	335	657	2	—	2	—	—	324	335	659
	4.....	322	344	666	1	—	1	—	—	323	344	667
	5.....	323	271	594	1	—	1	—	—	324	271	595
	6.....	339	318	657	—	—	—	—	—	339	318	657
	7.....	308	285	593	1	—	1	—	—	309	285	594
	8.....	305	296	601	—	1	1	—	—	305	297	602
	9.....	254	230	484	—	—	—	—	—	254	230	484
	10 a 14	1.230	1.209	2.439	4	6	10	3	—	3	1.237	1.215
15 a 20	1.181	1.421	2.602	9	11	20	—	—	—	1.190	1.432	2.622
21 a 24	589	712	1.301	6	10	16	—	—	—	595	722	1.317
25 a 29	720	720	1.440	36	30	66	—	—	—	756	750	1.506
30 a 39	841	828	1.669	206	184	390	—	—	—	1.047	1.012	2.059
40 a 49	486	517	1.003	206	167	373	—	—	—	692	684	1.376
50 a 59	291	323	614	137	132	269	—	—	—	428	455	883
60 a 69	214	183	397	165	112	277	—	—	—	379	295	674
70 a 79	73	85	158	77	46	123	—	—	—	150	131	281
80 a 89	14	33	47	12	2	14	—	—	—	26	35	61
90 a 99	4	9	13	1	—	1	—	—	—	5	9	14
100 e +	—	2	2	—	—	—	1	—	1	1	2	3
Idade ignorada Âge inconnu	26	20	46	—	—	—	23	11	34	49	31	80
TOTAL GERAL..... TOTAL GÉNÉRAL	8.777	9.082	17.859	867	703	1.570	27	11	38	9.671	9.796	19.467

CONVENÇÃO
CONVENTION

Homens
Hommes } H

Mulheres
Femmes } M

Total
Total } T

População do Município de Soledade, Estado do Rio Grande do Sul,
segundo o sexo, a idade e a nacionalidade

Population du Municipie de Soledade, de l'État de Rio Grande do Sul,
d'après le sexe, l'âge et la nationalité

IDADE ÂGE	Brazileiros Brésiliens			Estrangeiros Étrangers			Nacionalidade ignorada Nationalité inconnue			Total Total		
	H	M	T	H	M	T	H	M	T	H	M	T
	Dias..... Jours	59	73	132	—	—	—	—	—	—	59	73
Mezes..... Mois	762	733	1.495	—	—	—	—	—	—	762	733	1.495
1.....	804	756	1.560	—	—	—	—	—	—	804	756	1.560
2.....	983	983	1.966	—	1	1	—	—	—	983	984	1.967
3.....	914	873	1.787	—	—	—	—	—	—	914	873	1.787
4.....	940	915	1.855	1	—	1	—	—	—	941	915	1.856
5.....	954	887	1.841	—	—	—	—	—	—	954	887	1.841
6.....	878	870	1.748	1	—	1	—	—	—	879	870	1.749
7.....	878	843	1.721	—	1	1	—	—	—	878	844	1.722
8.....	954	827	1.781	1	—	1	—	—	—	955	827	1.782
9.....	672	736	1.408	3	1	4	—	—	—	675	737	1.412
10 a 14	3.354	3.146	6.500	6	3	9	—	—	—	3.360	3.149	6.509
15 a 20	2.850	3.289	6.139	7	8	15	—	—	—	2.857	3.297	6.154
21 a 24	1.455	1.650	3.105	9	3	12	—	—	—	1.464	1.653	3.117
25 a 29	1.837	1.791	3.628	25	7	32	—	—	—	1.862	1.798	3.660
30 a 39	2.621	2.439	5.060	114	89	203	—	—	—	2.735	2.528	5.263
40 a 49	1.607	1.414	3.021	161	79	240	—	—	—	1.768	1.493	3.261
50 a 59	903	826	1.729	100	61	161	—	—	—	1.003	887	1.890
60 a 69	542	402	944	71	43	114	—	—	—	613	445	1.058
70 a 79	187	144	331	29	17	46	—	—	—	216	161	377
80 a 89	52	41	93	2	1	3	—	—	—	54	42	96
90 a 99	15	20	35	1	—	1	—	—	—	16	20	36
100 e +	5	3	8	—	—	—	—	—	—	5	3	8
Idade ignorada Âge inconnu	38	48	86	—	—	—	64	45	109	102	93	195
TOTAL GERAL..... TOTAL GÉNÉRAL	24.264	23.709	47.973	531	314	845	64	45	109	24.859	24.068	48.927

CONVENÇÃO
CONVENTION

Homens } H
Hommes }
Mulheres } M
Femmes }
Total } T
Total }

**População do Município de Taquara, Estado do Rio Grande do Sul,
segundo o sexo, a idade e a nacionalidade**

Population du Municip de Taquara, de l'État de Rio Grande do Sul,
d'après le sexe l'âge et la nationalité

IDADE ÂGE	Brazileiros Brésiliens			Estrangeiros Étrangers			Nacionalidade Ignorada Nationalité inconnue			Total Total		
	H	M	T	H	M	T	H	M	T	H	M	T
	Dias Jours	39	53	92	—	—	—	—	—	—	39	53
Mezes Mois	562	504	1.066	—	—	—	—	—	—	562	504	1.066
1.....	718	646	1.364	—	1	1	—	—	—	718	647	1.365
2.....	746	678	1.424	—	—	—	—	—	—	746	678	1.424
3.....	726	754	1.480	1	4	5	—	—	—	727	758	1.485
4.....	689	649	1.338	—	1	1	—	—	—	689	650	1.339
5.....	742	668	1.410	1	—	1	—	—	—	743	668	1.411
6.....	660	639	1.299	—	—	—	—	—	—	660	639	1.299
7.....	658	680	1.338	1	—	1	—	—	—	659	680	1.339
8.....	631	695	1.329	1	1	2	—	—	—	632	699	1.331
9.....	557	548	1.105	1	—	1	—	—	—	558	548	1.106
10 a 14	2.747	2.601	5.348	1	4	5	—	—	—	2.748	2.605	5.353
15 a 20	2.545	2.781	5.326	4	6	10	—	—	—	2.549	2.787	5.336
21 a 24	1.353	1.488	2.841	3	3	6	—	—	—	1.356	1.491	2.847
25 a 29	1.656	1.498	3.154	4	10	14	1	—	1	1.661	1.508	3.169
30 a 39	2.260	1.960	4.220	74	36	110	—	—	—	2.334	1.996	4.330
40 a 49	1.419	1.287	2.705	103	65	168	—	—	—	1.522	1.352	2.874
50 a 59	827	728	1.555	86	45	131	—	—	—	913	773	1.686
60 a 69	444	369	813	65	47	112	—	—	—	509	416	925
70 a 79	143	132	275	33	20	53	—	—	—	176	152	328
80 a 89	35	37	72	9	9	16	—	—	—	44	46	90
90 a 99	2	6	8	—	1	1	—	—	—	2	7	9
100 e +	—	—	—	—	—	—	—	—	—	—	—	—
Idade ignorada Âge inconnu	17	10	27	—	—	—	—	—	—	17	10	27
TOTAL GERAL..... TOTAL GÉNÉRAL	20.176	19.414	39.590	387	253	640	1	—	1	20.564	19.667	40.231

CONVENÇÃO
CONVENTION

Homens } H
Hommes }
Mulheres } M
Femmes }
Total } T
Total }

População do Município de Taquary, Estado do Rio Grande do Sul,
segundo o sexo, a idade e a nacionalidade

Population du Municipie de Taquary, de l'État de Rio Grande do Sul,
d'après le sexe, l'âge et la nationalité

IDADE ÂGE	Brazileiros Brésiliens			Estrangeiros Étrangers			Nacionalidade ignorada Nationalité inconnue			Total Total		
	H	M	T	H	M	T	H	M	T	H	M	T
Dias..... Jours	35	31	66	—	—	—	—	—	—	35	31	66
Mezes..... Mois	368	344	712	—	—	—	—	—	—	368	344	712
1.....	428	361	789	1	1	2	—	—	—	429	362	791
2.....	499	430	929	—	—	—	—	—	—	499	430	929
3.....	428	425	853	1	—	1	—	—	—	429	425	854
4.....	401	409	810	—	1	1	—	—	—	401	410	811
5.....	385	416	801	—	—	—	—	—	—	385	416	801
6.....	443	390	833	1	—	1	—	—	—	444	390	834
7.....	373	392	765	—	—	—	—	—	—	373	392	765
8.....	369	399	768	—	—	—	—	—	—	369	399	768
9.....	348	329	677	—	—	—	—	—	—	348	329	677
10 a 14	1.639	1.526	3.165	1	1	2	—	—	—	1.640	1.527	3.167
Annos Ans { 15 a 20	1.396	1.513	2.909	1	2	3	—	—	—	1.397	1.515	2.912
21 a 24	711	831	1.542	4	2	6	—	—	—	715	833	1.548
25 a 29	830	915	1.745	3	1	4	—	—	—	833	916	1.749
30 a 39	1.299	1.283	2.582	12	10	22	—	—	—	1.311	1.293	2.604
40 a 49	974	783	1.757	20	7	27	—	—	—	994	790	1.784
50 a 59	501	502	1.003	22	15	37	—	—	—	523	517	1.040
60 a 69	364	330	694	21	9	30	—	—	—	385	339	724
70 a 79	119	145	264	19	7	26	—	—	—	138	152	290
80 a 89	29	43	72	2	7	9	—	—	—	31	50	81
90 a 99	9	7	16	—	—	—	—	—	—	9	7	16
100 e +	1	2	3	—	—	—	—	—	—	1	2	3
Idade ignorada Âge inconnu	11	13	24	—	—	—	4	2	6	15	15	30
TOTAL GERAL..... TOTAL GÉNÉRAL	11.960	11.819	23.779	108	63	171	4	2	6	12.072	11.884	23.956

CONVENÇÃO
CONVENTION

Homens } H
Hommes }
Mulheres } M
Femmes }
Total } T
Total }

População do Município de Torres, Estado do Rio Grande do Sul,
segundo o sexo, a idade e a nacionalidade

Population du Municipie de Torres, de l'État de Rio Grande do Sul,
d'après le sexe, l'âge et la nationalité

IDADE ÂGE	Brazileiros Brésiliens			Estrangeiros Étrangers			Nacionalidade ignorada Nationalité inconnue			Total Total		
	H	M	T	H	M	T	H	M	T	H	M	T
Dias..... Jours	21	15	36	—	—	—	—	—	—	21	15	36
Mezes..... Mois	200	205	405	—	—	—	—	—	—	200	205	405
1.....	213	182	395	—	—	—	—	—	—	213	182	395
2.....	253	237	490	—	—	—	—	—	—	253	237	490
3.....	222	235	457	—	—	—	—	—	—	222	235	457
4.....	218	226	444	—	—	—	—	—	—	218	226	444
5.....	210	221	431	—	—	—	—	—	—	210	221	431
6.....	229	209	438	—	—	—	—	—	—	229	209	438
7.....	188	184	372	—	—	—	—	—	—	188	184	372
8.....	213	173	386	—	—	—	—	—	—	213	173	386
9.....	174	163	337	—	—	—	—	—	—	174	163	337
10 a 14	826	733	1.559	1	—	—	1	—	—	827	733	1.560
15 a 20	603	804	1.407	—	—	—	—	—	—	603	804	1.407
21 a 24	412	377	789	—	2	—	2	—	—	412	379	791
25 a 29	461	547	1.008	—	—	—	—	—	—	461	547	1.008
30 a 39	766	578	1.344	4	1	—	5	—	—	770	579	1.349
40 a 49	462	447	909	7	5	—	12	—	—	469	452	921
50 a 59	307	314	621	2	—	—	2	—	—	309	314	623
60 a 69	178	141	319	2	2	—	4	—	—	180	143	323
70 a 79	41	57	98	1	—	—	1	—	—	42	57	99
80 a 89	8	28	36	—	—	—	—	—	—	8	28	36
90 a 99	5	7	12	—	—	—	—	—	—	5	7	12
100 e +	1	—	1	—	—	—	—	—	—	1	—	1
Idade ignorada Âge inconnu	1	—	1	—	—	—	1	—	1	2	—	2
TOTAL GERAL..... TOTAL GÉNÉRAL	6.212	6.083	12.295	17	10	27	1	—	1	6.230	6.093	12.323

CONVENÇÃO
CONVENTION

Homens
Hommes } H

Mulheres
Femmes } M

Total
Total } T

População do Município de Triunfo, Estado do Rio Grande do Sul,
segundo o sexo, a idade e a nacionalidade

Population du Muncipe de Triunpho, de l'État de Rio Grande do Sul,
d'après le sexe, l'âge et la nationalité

IDADE ÂGE	Brazileiros Brésiliens			Estrangeiros Étrangers			Nacionalidade ignorada Nationalité inconnue			Total Total		
	H	M	T	H	M	T	H	M	T	H	M	T
	Dias Jours	7	7	14	—	—	—	—	—	—	7	7
Mezes Mois	143	131	274	—	—	—	—	—	—	143	131	274
Anos Ans	1.....	158	147	305	—	1	1	—	—	158	148	306
	2.....	194	183	377	—	—	—	—	—	194	183	377
	3.....	151	175	326	—	—	—	—	—	151	175	326
	4.....	169	200	369	—	—	—	—	—	169	200	369
	5.....	146	138	284	—	—	—	—	—	146	138	284
	6.....	158	163	321	—	—	—	—	—	158	163	321
	7.....	145	163	308	—	—	—	—	—	145	163	308
	8.....	161	164	325	—	—	—	—	—	161	164	325
	9.....	159	140	299	—	—	—	—	—	159	140	299
	10 a 14	689	726	1.415	—	1	1	—	—	689	727	1.416
	15 a 20	577	692	1.269	2	1	3	—	—	579	693	1.272
	21 a 24	341	344	685	—	—	—	—	—	341	344	685
	25 a 29	378	396	774	1	2	3	—	—	379	398	777
	30 a 39	548	553	1.101	7	1	8	—	—	555	554	1.109
	40 a 49	423	375	798	13	4	17	—	—	436	379	815
50 a 59	234	201	435	2	3	5	—	—	236	204	440	
60 a 69	167	145	312	2	2	4	—	—	169	147	316	
70 a 79	49	59	108	5	1	6	—	—	54	60	114	
80 a 89	8	10	18	—	—	—	—	—	8	10	18	
90 a 99	1	3	4	—	—	—	—	—	1	3	4	
100 e +	—	1	1	—	—	—	—	—	—	1	1	
Idade ignorada Âge inconnu	9	12	21	—	—	—	3	3	6	12	15	27
TOTAL GERAL..... TOTAL GÉNÉRAL	5.015	5.128	10.143	32	16	48	3	3	6	5.050	5.147	10.197

CONVENÇÃO
CONVENTION

Homens } H
Hommes }
Mulheres } M
Femmes }
Total } T
Total }

População do Município de Uruguayana, Estado do Rio Grande do Sul,
segundo o sexo, a idade e a nacionalidade

Population du Municip de Uruguayana, de l'État de Rio Grande do Sul,
d'après le sexe, l'âge et la nationalité

IDADE ÂGE	Brazileiros Brésiliens			Estrangeiros Étrangers			Nacionalidade ignorada Nationalité inconnue			Total Total		
	H	M	T	H	M	T	H	M	T	H	M	T
Dias..... Jours	22	19	41	—	—	—	—	—	—	22	19	41
Mezes..... Mois	421	418	839	10	8	18	1	—	1	432	426	858
1.....	351	322	673	7	11	18	—	—	—	358	333	691
2.....	417	393	810	15	21	36	—	1	1	432	415	847
3.....	417	454	871	22	17	39	1	—	1	440	471	911
4.....	411	387	798	25	25	50	—	—	—	436	412	848
5.....	444	418	862	17	23	40	1	—	1	462	441	903
6.....	405	427	832	39	33	72	—	—	—	444	460	904
7.....	476	419	895	39	30	69	—	—	—	515	449	964
8.....	475	444	919	31	39	70	—	—	—	506	483	989
9.....	359	333	692	35	28	63	1	—	1	395	361	756
10 a 14	1.787	1.854	3.641	180	192	372	—	—	—	1.967	2.046	4.013
Annos Ans { 15 a 20	1.870	2.200	4.070	255	244	499	—	—	—	2.125	2.444	4.569
21 a 24	1.177	1.101	2.278	221	184	405	—	—	—	1.398	1.285	2.683
25 a 29	1.127	1.179	2.306	278	266	544	—	—	—	1.405	1.445	2.850
30 a 39	1.645	1.717	3.362	507	361	868	1	1	2	2.153	2.079	4.232
40 a 49	938	1.048	1.986	370	272	642	—	—	—	1.308	1.320	2.628
50 a 59	465	551	1.016	223	153	376	—	1	1	688	705	1.393
60 a 69	294	329	623	129	99	228	—	—	—	423	428	851
70 a 79	122	151	273	82	39	121	—	—	—	204	190	394
80 a 89	21	43	64	7	7	14	—	—	—	28	50	78
90 a 99	6	15	21	4	1	5	—	—	—	10	16	26
100 e +	—	6	6	—	1	1	—	—	—	—	7	7
Idade ignorada Âge inconnu	43	47	90	4	8	12	51	53	104	98	108	206
TOTAL GERAL..... TOTAL GÉNÉRAL	13.693	14.275	27.968	2.500	2.062	4.562	56	56	112	16.249	16.393	32.642

CONVENÇÃO
CONVENTIONHomens
Hommes } H
Mulheres
Femmes } M
Total
Total } TPopulação do Município de Vaccaria, Estado do Rio Grande do Sul,
segundo o sexo, a idade e a nacionalidadePopulation du Municipie de Vaccaria, de l'État de Rio Grande do Sul,
d'après le sexe, l'âge et la nationalité

IDADE ÂGE	Brazileiros Brésiliens			Estrangeiros Étrangers			Nacionalidade ignorada Nationalité inconnue			Total Total		
	H	M	T	H	M	T	H	M	T	H	M	T
Dias Jours	37	26	63	—	—	—	—	—	—	37	26	63
Mezes Mois	438	430	868	—	—	—	—	—	—	438	430	868
1.....	408	390	798	—	—	—	—	—	—	408	390	798
2.....	518	520	1.038	—	—	—	—	—	—	518	520	1.038
3.....	481	447	928	—	—	—	—	—	—	481	447	928
4.....	479	482	961	—	—	—	—	—	—	479	482	961
5.....	455	507	962	—	—	—	—	—	—	455	507	962
6.....	469	433	902	—	—	—	—	—	—	469	433	902
7.....	458	479	937	—	—	—	—	—	—	458	479	937
8.....	474	465	939	—	—	—	—	—	—	474	465	939
9.....	386	393	779	—	—	—	—	—	—	386	393	779
10 a 14	1.904	1.762	3.666	2	—	—	2	—	—	1.906	1.762	3.668
15 a 20	1.643	1.805	3.448	—	1	—	1	—	—	1.643	1.806	3.449
21 a 24	857	873	1.730	10	1	—	11	—	—	867	874	1.741
25 a 29	958	1.135	2.093	20	9	—	29	—	—	978	1.144	2.122
30 a 39	1.428	1.287	2.715	110	79	—	189	—	—	1.538	1.366	2.904
40 a 49	832	762	1.594	134	85	—	219	—	—	966	847	1.813
50 a 59	495	462	957	99	63	—	162	—	—	594	525	1.119
60 a 69	277	275	552	44	36	—	80	—	—	321	311	632
70 a 79	124	106	230	30	11	—	41	—	—	154	117	271
80 a 89	20	29	49	5	2	—	7	—	—	25	31	56
90 a 99	8	17	25	—	—	—	—	—	—	8	17	25
100 e +	3	4	7	—	—	—	—	—	—	3	4	7
Idade ignorada Âge inconnu	11	9	20	—	—	—	19	18	37	30	27	57
TOTAL GERAL..... TOTAL GÉNÉRAL	13.163	13.098	26.261	454	287	741	19	18	37	13.636	13.403	27.039

CONVENÇÃO
CONVENTION

Homens } H
Hommes }
Mulheres } M
Femmes }
Total } T
Total }

**População do Município de Venancio Ayres, Estado do Rio Grande do Sul,
segundo o sexo, a idade e a nacionalidade**

Population du Muniçipe de Venancio Ayres, de l'État de Rio Grande do Sul,
d'après le sexe, l'âge et la nationalité

IDADE ÂGE	Brazileiros Brésiliens			Estrangeiros Étrangers			Nacionalidade ignorada Nationalité inconnue			Total Total			
	H	M	T	H	M	T	H	M	T	H	M	T	
	Dias..... Jours	23	14	37	—	—	—	—	—	—	23	14	37
Mezes..... Mois	287	264	551	—	—	—	—	—	—	287	264	551	
1.....	352	343	695	—	—	—	—	—	—	352	343	695	
2.....	383	398	781	—	—	—	—	—	—	383	398	781	
3.....	351	355	706	—	—	—	—	—	—	351	355	706	
4.....	337	351	688	—	—	—	—	—	—	337	351	688	
5.....	347	327	674	—	—	—	—	—	—	347	327	674	
6.....	349	350	699	1	—	—	1	—	—	350	350	700	
7.....	337	344	681	—	1	—	1	—	—	337	345	682	
8.....	325	307	632	1	—	—	1	—	1	326	308	634	
9.....	285	258	543	—	1	—	1	—	—	285	259	544	
10 a 14	1.346	1.272	2.618	3	4	—	7	—	—	1.349	1.276	2.625	
Annos Ann	15 a 20	1.232	1.354	2.586	3	3	—	6	—	1.235	1.358	2.593	
21 a 24	635	798	1.433	3	—	—	3	—	—	638	798	1.436	
25 a 29	796	760	1.556	3	6	—	9	—	—	799	766	1.565	
30 a 39	1.167	986	2.153	33	13	—	46	—	—	1.200	999	2.199	
40 a 49	690	615	1.305	53	31	—	84	—	—	743	646	1.389	
50 a 59	373	341	714	81	48	—	129	—	2	2	454	391	845
60 a 69	191	152	343	57	34	—	91	—	—	248	186	434	
70 a 79	48	55	103	35	18	—	53	—	—	83	73	156	
80 a 89	9	13	22	8	7	—	15	—	—	17	20	37	
90 a 99	1	1	2	—	—	—	—	—	—	1	1	2	
100 e +	1	3	4	—	—	—	—	—	—	1	3	4	
Idade ignorada Âge inconnu	23	18	41	—	—	—	—	—	—	23	18	41	
TOTAL GERAL..... TOTAL GÉNÉRAL	9.888	9.679	19.567	281	166	447	—	4	4	10.169	9.849	20.018	

CONVENÇÃO
CONVENTION

Homens } H
Hommes }
Mulheres } M
Femmes }
Total } T
Total }

População do Município de Viamão, Estado do Rio Grande do Sul,
segundo o sexo, a idade e a nacionalidade

Population du Muncipe de Viamão, de l'État de Rio Grande do Sul,
d'après le sexe, l'âge et la nationalité

IDADE ÂGE	Brazileiros Brésiliens			Estrangeiros Étrangers			Nacionalidade ignorada Nationalité inconnue			Total Total		
	H	M	T	H	M	T	H	M	T	H	M	T
	Dias..... Jours	10	6	16	—	—	—	—	—	—	10	6
Mezes..... Mois	168	174	342	1	—	1	—	—	—	169	174	343
1.....	264	229	493	—	—	—	—	—	—	264	229	493
2.....	247	252	499	—	1	1	—	—	—	247	253	500
3.....	269	253	522	1	—	1	—	—	—	270	253	523
4.....	213	222	435	—	—	—	—	—	—	213	222	435
5.....	256	240	496	—	—	—	—	—	—	256	240	496
6.....	245	212	457	1	—	1	—	—	—	246	212	458
7.....	242	236	478	—	—	—	—	—	—	242	236	478
8.....	229	246	477	—	1	1	—	—	—	229	249	478
9.....	216	177	393	—	1	1	—	—	—	216	178	394
10 a 14	1.039	1.002	2.041	2	1	3	—	—	—	1.041	1.003	2.044
15 a 20	1.017	1.078	2.095	4	1	5	—	—	—	1.021	1.079	2.100
21 a 24	468	566	1.034	2	2	4	—	—	—	470	568	1.038
25 a 29	640	620	1.260	6	8	14	—	—	—	646	628	1.274
30 a 39	890	807	1.697	12	4	16	—	—	—	902	811	1.713
40 a 49	637	526	1.163	15	8	23	—	—	—	652	534	1.186
50 a 59	440	360	800	7	6	13	—	—	—	447	366	813
60 a 69	264	216	480	6	—	6	—	—	—	270	216	486
70 a 79	85	74	159	1	1	2	—	—	—	86	75	161
80 a 89	19	22	41	3	—	3	—	—	—	22	22	44
90 a 99	8	11	19	—	—	—	—	—	—	8	11	19
100 e +	3	1	4	—	—	—	—	—	—	3	1	4
Idade ignorada Âge inconnu	6	—	6	—	—	—	—	1	1	6	1	7
TOTAL GERAL..... TOTAL GÉNÉRAL	7.875	7.532	15.407	61	34	95	—	1	1	7.936	7.567	15.503

CONVENÇÃO
CONVENTION

Homens } H
Mulheres } M
Total } T

População total do Estado, do Rio Grande do Sul, segundo o sexo, a idade e a nacionalidade

Population total, de l'État de Rio Grande do Sul, d'après le sexe, l'âge et la nationalité

IDADE ÂGE	Brazileiros Brésiliens			Estrangeiros Étrangers			Nacionalidade ignorada Nationalité inconnue			Total Total		
	H	M	T	H	M	T	H	M	T	H	M	T
Dias..... Jours.....	2.271	2.236	4.507	5	3	8	—	—	—	2.276	2.239	4.515
Mezes..... Mois.....	31.392	30.132	61.524	121	137	258	5	3	8	31.518	30.272	61.790
1.....	31.115	29.967	61.082	169	182	351	4	2	6	31.288	30.151	61.439
2.....	37.080	36.908	73.988	262	206	468	4	3	7	37.346	37.117	74.463
3.....	36.435	35.778	72.213	289	275	564	5	5	10	36.729	36.058	72.787
4.....	35.199	34.853	70.052	283	316	599	5	6	11	35.487	35.175	70.662
5.....	35.139	33.607	68.746	322	303	625	3	6	9	35.464	33.916	69.380
6.....	34.627	33.655	68.282	390	347	737	4	4	8	35.021	34.006	69.027
7.....	33.569	32.968	66.537	467	420	887	2	6	8	34.038	33.294	67.432
8.....	33.629	32.296	65.925	487	519	1.006	6	7	13	34.122	32.822	66.944
9.....	28.309	27.777	56.086	507	538	1.045	6	2	8	28.822	28.317	57.139
10 a 14	138.728	132.730	271.458	3.658	3.446	7.104	28	18	46	142.414	136.194	278.608
15 a 20	132.811	147.896	280.707	5.134	4.965	10.099	22	23	45	137.967	152.884	290.851
21 a 24	76.141	76.133	152.274	4.106	3.353	7.459	11	15	26	80.258	79.501	159.759
25 a 29	78.726	81.828	160.554	6.770	4.804	11.574	22	14	36	85.518	86.646	172.164
30 a 39	111.498	107.450	218.948	18.172	12.127	30.299	24	31	55	129.694	119.608	249.302
40 a 49	67.033	63.054	130.087	17.377	12.117	29.494	22	13	35	84.432	75.184	159.616
50 a 59	37.692	38.146	75.838	13.470	9.273	22.743	8	12	20	51.170	47.431	98.601
60 a 69	21.913	21.907	43.820	9.351	6.603	15.954	5	8	13	31.269	28.518	59.787
70 a 79	7.153	8.610	15.765	4.548	3.144	7.692	1	4	5	11.704	11.758	23.462
80 a 89	1.611	2.560	4.171	916	712	1.628	—	—	—	2.527	3.272	5.799
90 a 99	406	777	1.183	94	100	194	—	—	—	500	877	1.377
100 e +	91	214	305	20	29	49	2	—	2	113	243	356
Idade ignorada Âge Inconnu	2.335	1.703	4.038	113	75	188	1.861	1.366	3.227	4.309	3.144	7.453
TOTAL GERAL..... TOTAL GÉNÉRAL	1.014.905	1.013.185	2.028.090	87.031	63.994	151.025	2.050	1.548	3.598	1.103.986	1.078.727	2.182.713

CONVENÇÃO
CONVENTION

Homens
Hommes } H

Mulheres
Femmes } M

Total
Total } T

População do Município de Araranguá, Estado de Santa Catharina, segundo
o sexo, a idade e a nacionalidade

Population du Muncipe de Araranguá, de l'État de Santa Catharina,
d'après le sexe, l'âge et la nationalité

IDADE ÂGE	Brazileiros Brésiliens			Estrangeiros Étrangers			Nacionalidade ignorada Nationalité inconnue			Total Total		
	H	M	T	H	M	T	H	M	T	H	M	T
Dias..... Jours	36	47	83	—	—	—	—	—	—	36	47	83
Mezes..... Mois	556	602	1.158	1	—	1	—	—	—	557	602	1.159
1.....	702	661	1.363	—	2	2	—	—	—	702	663	1.365
2.....	849	773	1.622	2	1	3	—	—	—	851	774	1.625
3.....	823	761	1.584	2	1	3	—	—	—	825	762	1.587
4.....	783	753	1.536	1	3	4	—	—	—	784	756	1.540
5.....	716	644	1.360	1	3	4	—	—	—	717	647	1.364
6.....	702	693	1.395	—	1	1	—	—	—	702	694	1.396
7.....	701	652	1.353	2	1	3	—	—	—	703	653	1.356
8.....	733	638	1.371	1	1	2	—	—	—	734	639	1.373
9.....	543	528	1.071	1	1	2	—	—	—	544	529	1.073
10 a 14	2.705	2.471	5.176	17	13	30	—	—	—	2.722	2.484	5.206
15 a 20	2.446	2.657	5.103	26	15	41	—	—	—	2.472	2.672	5.144
21 a 24	1.253	1.387	2.640	32	15	47	1	—	1	1.286	1.402	2.688
25 a 29	1.500	1.499	2.999	53	43	96	1	—	1	1.554	1.542	3.096
30 a 39	2.070	1.738	3.808	330	284	614	1	—	1	2.401	2.022	4.423
40 a 49	1.160	934	2.094	304	246	550	1	—	1	1.465	1.180	2.645
50 a 59	660	598	1.258	167	169	336	5	—	5	822	767	1.599
60 a 69	360	265	625	144	144	288	—	—	—	504	409	913
70 a 79	93	80	173	76	44	120	—	—	—	169	124	293
80 a 89	34	40	74	8	8	16	—	—	—	42	48	90
90 a 99	13	14	27	—	2	2	—	—	—	13	16	29
100 e +	1	5	6	—	—	—	—	—	—	1	5	6
Idade ignorada Âge inconnu	19	26	45	1	—	1	4	5	9	24	31	55
TOTAL GERAL..... TOTAL GÉNÉRAL	19.458	18.466	37.924	1.169	997	2.166	13	5	18	20.640	19.468	40.108

CONVENÇÃO
CONVENTION

Homens Hommes	}	H
Mulheres Femmes		
Total Total	}	T

População do Município de Biguassú, Estado de Santa Catharina, segundo o sexo, a idade e a nacionalidade

Population du Municipe de Biguassú, de l'État de Santa Catharina.
d'après le sexe, l'âge et la nationalité

IDADE ÂGE	Brazileiros Brésiliens			Estrangeiros * Étrangers			Nacionalidade ignorada Nationalité inconnue			Total Total		
	H	M	T	H	M	T	H	M	T	H	M	T
	Dias..... Jours	17	16	33	—	—	—	—	—	—	17	16
Mezes..... Mois	292	330	622	—	—	—	—	—	—	292	330	622
Anos Annos	1.....	268	254	522	—	—	—	—	—	268	254	522
	2.....	311	277	588	—	—	—	—	—	311	277	588
	3.....	312	327	639	—	—	—	—	—	312	327	639
	4.....	271	281	552	—	—	—	—	—	271	281	552
	5.....	294	249	543	—	—	—	—	—	294	249	543
	6.....	296	273	569	—	—	—	—	—	296	273	569
	7.....	289	280	569	1	—	—	1	—	290	280	570
	8.....	277	270	547	1	—	—	1	—	278	270	548
	9.....	226	213	439	—	1	—	1	—	226	214	440
	10 a 14	1.163	1.123	2.286	1	1	—	2	—	1.164	1.124	2.288
15 a 20	1.203	1.221	2.424	—	1	—	1	—	1.203	1.223	2.426	
21 a 24	640	819	1.459	1	—	—	1	1	642	819	1.461	
25 a 29	716	715	1.431	2	1	—	3	—	718	716	1.434	
30 a 39	1.149	1.062	2.211	6	7	—	13	2	1.157	1.069	2.226	
40 a 49	871	751	1.622	8	2	—	10	—	879	754	1.633	
50 a 59	558	584	1.142	6	5	—	11	7	571	589	1.160	
60 a 69	321	300	621	12	6	—	18	2	335	307	642	
70 a 79	86	103	189	4	1	—	5	—	90	104	194	
80 a 89	18	33	51	1	1	—	2	1	20	34	54	
90 a 99	1	4	5	—	—	—	—	—	1	4	5	
100 e +	1	2	3	—	—	—	—	—	1	2	3	
Idade ignorada Âge inconnu	3	2	5	—	—	—	—	5	5	3	7	10
TOTAL GERAL..... TOTAL GÉNÉRAL	9.583	9.489	19.072	43	26	69	13	8	21	9.639	9.523	19.162

CONVENÇÃO
CONVENTION

Homens Hommes	} H
Mulheres Femmes	
Total Total	} T

População do Município de Blumenau, Estado de Santa Catharina, segundo o sexo, a idade e a nacionalidade

Population du Municipie de Blumenau, de l'État de Santa Catharina, d'après le sexe, l'âge et la nationalité

IDADE ÂGE	Brazileiros Brésiliens			Estrangeiros Étrangers			Nacionalidade ignorada Nationalité inconnue			Total Total			
	H	M	T	H	M	T	H	M	T	H	M	T	
	Dias..... Jours	72	75	147	—	—	—	—	—	—	72	75	147
Mezes..... Mois	1.136	1.062	2.198	—	1	1	—	—	—	1.136	1.063	2.199	
1.....	1.177	1.152	2.329	—	4	4	—	1	1	1.177	1.157	2.334	
2.....	1.344	1.258	2.602	—	2	2	—	—	—	1.344	1.260	2.604	
3.....	1.293	1.252	2.545	3	2	5	—	1	1	1.296	1.255	2.551	
4.....	1.263	1.179	2.442	3	2	5	—	—	—	1.266	1.181	2.447	
5.....	1.200	1.157	2.357	4	1	5	1	—	1	1.205	1.158	2.363	
6.....	1.195	1.149	2.344	3	5	8	—	—	—	1.198	1.154	2.352	
7.....	1.125	1.143	2.268	3	3	6	1	—	1	1.129	1.146	2.275	
8.....	1.101	1.028	2.129	9	9	18	—	1	1	1.110	1.038	2.148	
9.....	913	950	1.863	9	12	21	—	—	—	922	962	1.884	
10 a 14	4.847	4.667	9.514	105	76	181	3	2	5	4.955	4.745	9.700	
Annos Ans	15 a 20	4.812	4.722	9.534	164	143	307	1	1	2	4.977	4.866	9.843
21 a 24	2.618	2.439	5.057	110	101	211	1	3	4	2.729	2.543	5.272	
25 a 29	2.634	2.349	4.983	139	92	231	4	—	4	2.777	2.441	5.218	
30 a 39	3.647	3.174	6.821	542	364	906	2	—	2	4.191	3.538	7.729	
40 a 49	2.015	1.741	3.756	732	585	1.337	3	—	3	2.770	2.326	5.096	
50 a 59	767	697	1.464	924	799	1.723	3	1	4	1.694	1.497	3.191	
60 a 69	279	246	525	559	587	1.176	1	—	1	869	833	1.702	
70 a 79	86	102	188	328	318	646	—	—	—	414	420	834	
80 a 89	28	23	51	94	96	190	—	—	—	122	119	241	
90 a 99	9	7	16	9	7	16	—	—	—	18	14	32	
100 e +	—	2	2	—	—	—	—	—	—	—	2	2	
Idade ignorada Âge Inconnu	23	14	37	1	1	2	7	3	10	31	18	49	
TOTAL GERAL..... TOTAL GÉNÉRAL	33.584	31.588	65.172	3.791	3.210	7.001	27	13	40	37.402	34.811	72.213	

CONVENÇÃO
CONVENTION

Homens } H
Hommes }
Mulheres } M
Femmes }
Total } T
Total }

População do Município de Brusque, Estado de Santa Catharina, segundo o sexo, a idade e a nacionalidade

Population du Municip de Brusque, de l'État de Santa Catharina, d'après le sexe, l'âge et la nationalité

IDADE ÂGE	Brazileiros Brésiliens			Estrangeiros Étrangers			Nacionalidade ignorada Nationalité inconnue			Total Total			
	H	M	T	H	M	T	H	M	T	H	M	T	
Dias..... Jours	14	16	30	—	—	—	—	—	—	14	16	30	
Mezes..... Mois	230	194	424	—	2	2	—	—	—	230	196	426	
Annos Ans	1.....	184	189	373	2	—	2	—	—	186	169	375	
	2.....	250	263	513	—	—	—	—	—	250	263	513	
	3.....	233	222	455	1	1	2	—	—	234	223	457	
	4.....	237	212	449	—	—	—	—	—	237	212	449	
	5.....	197	215	412	1	—	1	—	—	198	215	413	
	6.....	227	221	448	—	—	—	—	—	227	221	448	
	7.....	219	202	421	1	—	1	—	—	220	202	422	
	8.....	205	204	409	—	—	—	—	—	205	204	409	
	9.....	191	205	396	—	2	2	—	—	191	207	398	
	10 a 14	937	897	1.834	4	1	5	—	1	1	941	899	1.840
	15 a 20	811	924	1.735	4	6	10	—	—	—	815	930	1.745
	21 a 24	410	463	873	8	6	14	—	—	—	418	469	887
	25 a 29	463	493	956	9	4	13	—	—	—	472	497	969
	30 a 39	636	639	1.275	36	21	57	—	1	1	672	661	1.333
	40 a 49	397	363	760	111	95	206	—	—	—	508	458	966
	50 a 59	143	167	310	154	136	290	—	1	1	297	304	601
	60 a 69	35	30	65	96	128	224	—	1	1	131	159	290
70 a 79	7	16	23	63	73	136	—	—	—	70	89	159	
80 a 89	5	9	14	9	22	31	—	—	—	14	31	45	
90 a 99	1	1	2	—	1	1	—	—	—	1	2	3	
100 e +	—	—	—	—	—	—	—	—	—	—	—	—	
Idade ignorada Âge inconnu	13	8	21	3	1	4	—	—	—	16	9	25	
TOTAL GERAL..... TOTAL GÉNÉRAL	6.045	6.153	12.198	502	499	1.001	—	4	4	6.547	6.656	13.203	

CONVENÇÃO
CONVENTION

Homens Hommes	}	H
Mulheres Femmes		
Total Total	}	T

População do Município de Camboriú, Estado de Santa Catharina, segundo
o sexo, a idade e a nacionalidade

Population du Municipie de Camboriú, de l'État de Santa Catharina,
d'après le sexe, l'âge et la nationalité

IDADE ÂGE	Brazileiros Brésiliens			Estrangeiros Étrangers			Nacionalidade ignorada Nationalité inconnue			Total Total		
	H	M	T	H	M	T	H	M	T	H	M	T
Dias..... Jours	14	12	26	—	—	—	—	—	—	14	12	26
Mezes..... Mois	129	116	245	—	—	—	—	—	—	129	116	245
1.....	121	117	238	—	—	—	—	—	—	121	117	238
2.....	138	126	264	—	—	—	—	—	—	138	126	264
3.....	140	143	283	—	—	—	—	—	—	140	143	283
4.....	127	141	268	—	—	—	—	—	—	127	141	268
5.....	134	125	259	—	1	1	—	—	—	134	126	260
6.....	128	136	264	—	—	—	—	—	—	128	136	264
7.....	132	119	251	—	1	1	—	—	—	132	120	252
8.....	124	122	246	1	—	1	—	—	—	125	122	247
9.....	111	88	199	—	—	—	—	—	—	111	88	199
10 a 14	589	545	1.134	—	—	—	—	—	—	589	545	1.134
Annos Ans } 15 a 20	454	532	986	—	—	—	—	—	—	454	532	986
21 a 24	254	345	599	1	1	2	—	—	—	255	346	601
25 a 29	293	310	603	—	—	—	—	—	—	293	310	603
30 a 39	437	460	897	2	—	2	—	—	—	439	460	899
40 a 49	406	323	729	5	1	6	—	—	—	411	324	735
50 a 59	246	216	462	3	1	4	—	—	—	249	217	466
60 a 69	117	104	221	3	1	4	—	—	—	120	105	225
70 a 79	39	31	70	2	—	2	—	—	—	41	31	72
80 a 89	1	11	12	1	1	2	—	—	—	2	12	14
90 a 99	—	3	3	—	—	—	—	—	—	—	3	3
100 e +	—	—	—	—	—	—	—	—	—	—	—	—
Idade ignorada Âge inconnu	1	4	5	—	—	—	—	—	—	1	4	5
TOTAL GERAL..... TOTAL GÉNÉRAL	4.135	4.129	8.264	18	7	25	—	—	—	4.153	4.136	8.289

CONVENÇÃO } H
 CONVENTION }
 Homens }
 Hommes }
 Mulheres } M
 Femmes }
 Total } T
 Total }

População do Município de Campo Alegre, Estado de Santa Catharina, segundo o sexo, a idade e a nacionalidade

Population du Municpe de Campo Alegre, de l'État de Santa Catharina, d'après le sexe, l'âge et la nationalité

IDADE ÂGE	Brazileiros Brésiliens			Estrangeiros Étrangers			Nacionalidade ignorada Nationalité inconnue			Total Total		
	H	M	T	H	M	T	H	M	T	H	M	T
Dias..... Jours	10	1	11	—	—	—	—	—	—	10	1	11
Mezes..... Mois	66	76	142	—	—	—	—	—	—	66	76	142
(1.....	75	76	151	—	—	—	—	—	—	75	76	151
2.....	94	69	163	—	—	—	—	—	—	94	69	163
3.....	64	82	146	—	—	—	—	—	—	64	82	146
4.....	68	66	134	—	—	—	—	—	—	68	66	134
5.....	108	76	184	—	—	—	—	—	—	108	76	184
6.....	70	90	160	—	—	—	—	—	—	70	90	160
7.....	75	79	154	—	—	—	—	—	—	75	79	154
8.....	93	68	161	—	—	—	—	—	—	93	68	161
9.....	48	69	117	—	—	—	—	—	—	48	69	117
10 a 14	335	307	642	1	1	2	—	—	—	336	308	644
Annos Ans 15 a 20	268	350	618	1	2	3	—	—	—	269	352	621
21 a 24	138	146	284	2	—	2	—	—	—	140	146	286
25 a 29	151	166	317	2	3	5	—	—	—	153	169	322
30 a 39	289	222	511	14	5	19	—	—	—	303	227	530
40 a 49	164	114	278	26	17	43	—	—	—	190	131	321
50 a 59	87	58	145	21	23	44	—	—	—	108	81	189
60 a 69	45	31	76	12	10	22	—	—	—	57	41	98
70 a 79	13	6	19	7	7	14	—	—	—	20	13	33
80 a 89	1	1	2	—	—	—	—	—	—	1	1	2
90 a 99	2	—	2	—	—	—	—	—	—	2	—	2
100 e +	—	—	—	—	—	—	—	—	—	—	—	—
Idade ignorada Âge inconnu	1	2	3	—	—	—	—	1	1	1	3	4
TOTAL GERAL..... TOTAL GÉNÉRAL	2.265	2.155	4.420	86	68	154	—	1	1	2.351	2.224	4.575

CONVENÇÃO } Homens } H
 CONVENTION } Hommes } H
 } Mulheres } M
 } Femmes } M
 } Total } T
 } Total } T

População do Município de Campos Novos, Estado de Santa Catharina,
 segundo o sexo, a idade e a nacionalidade

Population du Municipie de Campos Novos, de l'État de Santa Catharina,
 d'après le sexe, l'âge et la nationalité

IDADE ÂGE	Brazileiros Brésiliens			Estrangeiros Étrangers			Nacionalidade ignorada Nationalité inconnue			Total Total			
	H	M	T	H	M	T	H	M	T	H	M	T	
Dias..... Jours	15	18	33	—	—	—	—	—	—	15	18	33	
Mezes..... Mois	282	277	559	—	—	—	—	—	—	282	277	559	
1.....	235	269	504	—	—	—	—	—	—	235	269	504	
2.....	380	357	737	—	—	—	—	—	—	380	357	737	
3.....	346	330	676	1	—	—	1	—	—	347	330	677	
4.....	326	293	619	—	—	—	—	—	—	326	293	619	
5.....	342	285	627	1	—	—	1	—	—	343	285	628	
6.....	306	270	576	—	—	—	—	—	—	306	270	576	
7.....	313	308	621	—	—	—	—	—	—	313	308	621	
8.....	319	299	618	1	—	—	1	—	—	320	299	619	
9.....	223	232	455	—	1	—	1	—	—	223	233	456	
10 a 14	1.200	1.101	2.301	4	7	—	11	—	—	1.204	1.108	2.312	
15 a 20	925	1.106	2.031	14	24	—	38	—	—	939	1.130	2.069	
21 a 24	507	546	1.053	17	7	—	24	—	—	524	553	1.077	
25 a 29	625	624	1.249	31	17	—	48	—	—	656	641	1.297	
30 a 39	1.027	776	1.803	87	59	—	146	—	—	1.114	835	1.949	
40 a 49	545	401	946	113	56	—	169	—	—	658	457	1.115	
50 a 59	282	212	494	54	22	—	76	—	—	336	234	570	
60 a 69	178	108	286	23	22	—	45	—	—	201	130	331	
70 a 79	60	35	95	9	4	—	13	—	—	69	39	108	
80 a 89	13	17	30	—	—	—	—	—	—	13	17	30	
90 a 99	6	2	8	—	—	—	—	—	—	6	2	8	
100 e +	3	2	5	—	—	—	—	—	—	3	2	5	
Idade ignorada Âge inconnu	15	16	31	—	—	—	6	1	7	21	17	38	
TOTAL GERAL..... TOTAL GÉNÉRAL	8.473	7.884	16.357	355	219	—	574	6	1	7	8.834	8.104	16.938

CONVENÇÃO } H
 HOMMES }
 CONVENTION } M
 Femmes }
 Total } T
 Total }

População do Município de Canoinhas (Santa Cruz de), Estado de Santa Catharina, segundo o sexo, a idade e a nacionalidade

Population du Municipè de Canoinhas (Santa Cruz de), de l'État de Santa Catharina, d'après le sexe, l'âge et la nationalité

IDADE ÂGE	Brazileiros Brésiliens			Estrangeiros Étrangers			Nacionalidade ignorada Nationalité inconnue			Total Total		
	H	M	T	H	M	T	H	M	T	H	M	T
	Dias Jours	24	23	47	—	—	—	—	—	—	24	23
Mezes Mois	335	308	643	—	—	—	—	—	—	335	308	643
1.....	371	351	722	1	1	2	—	—	—	372	352	724
2.....	403	403	806	3	1	4	—	—	—	406	404	810
3.....	373	396	769	—	3	3	—	—	—	373	399	772
4.....	345	358	703	1	2	3	—	—	—	346	360	706
5.....	348	316	664	1	—	1	—	—	—	349	316	665
6.....	328	315	643	4	1	5	—	—	—	332	316	648
7.....	316	313	629	2	1	3	—	—	—	318	314	632
8.....	388	314	702	1	2	3	—	—	—	389	316	705
9.....	265	254	519	1	4	5	—	—	—	266	258	524
10 a 14	1.392	1.233	2.625	23	28	51	—	—	—	1.415	1.261	2.676
15 a 20	1.369	1.418	2.787	77	48	125	—	2	2	1.446	1.468	2.914
21 a 24	720	595	1.315	75	44	119	—	—	—	795	639	1.434
25 a 29	803	690	1.493	130	114	244	—	2	2	933	806	1.739
30 a 39	1.061	756	1.817	339	233	572	—	—	—	1.400	989	2.389
40 a 49	578	418	996	217	141	358	—	—	—	795	559	1.354
50 a 59	286	191	477	160	144	304	1	—	1	447	335	782
60 a 69	104	78	182	101	80	181	—	—	—	205	158	363
70 a 79	41	26	67	39	26	65	—	—	—	80	52	132
80 a 89	14	14	28	15	11	26	—	—	—	29	25	54
90 a 99	6	1	7	2	1	3	—	—	—	8	2	10
100 e +	1	—	1	—	—	—	—	—	—	1	—	1
Idade ignorada Âge inconnu	15	18	33	1	—	1	22	21	43	38	39	77
TOTAL GERAL..... TOTAL GÉNÉRAL	9.886	8.789	18.675	1.193	885	2.078	23	25	48	11.102	9.699	20.801

CONVENÇÃO
CONVENTION

Homens
Hommes } H

Mulheres
Femmes } M

Total
Total } T

População do Município de Chapecó, Estado de Santa Catharina, segundo
o sexo, a idade e a nacionalidade

Population du Municipie de Chapecó, de l'État de Santa Catharina,
d'après le sexe, l'âge et la nationalité

IDADE ÂGE	Brazileiros Brésiliens			Estrangeiros Étrangers			Nacionalidade ignorada Nationalité inconnue			Total Total		
	H	M	T	H	M	T	H	M	T	H	M	T
	Dias Jours	11	12	23	—	1	1	—	—	—	11	13
Mezes Mois	186	179	365	—	1	1	—	—	—	186	180	366
1.....	148	132	280	1	5	6	—	—	—	149	137	286
2.....	207	196	403	2	1	3	—	—	—	209	197	406
3.....	205	205	410	—	6	6	—	—	—	205	211	416
4.....	199	213	412	2	3	5	—	—	—	201	216	417
5.....	214	204	418	3	6	9	—	—	—	217	210	427
6.....	205	206	411	3	3	6	—	—	—	208	209	417
7.....	230	194	424	6	7	13	—	—	—	236	201	437
8.....	259	222	481	3	6	9	—	—	—	262	228	490
9.....	171	175	346	5	1	6	—	—	—	176	176	352
10 a 14	730	685	1.415	18	23	41	—	—	—	748	708	1.456
15 a 20	614	617	1.231	47	43	90	—	—	—	661	660	1.321
21 a 24	307	298	605	55	20	75	—	—	—	362	318	680
25 a 29	392	396	788	60	26	86	—	—	—	452	422	874
30 a 39	730	534	1.264	55	37	92	—	—	—	785	571	1.356
40 a 49	458	307	765	33	7	40	—	—	—	491	314	805
50 a 59	224	155	379	28	5	33	—	—	—	252	160	412
60 a 69	128	62	190	7	4	11	—	—	—	135	66	201
70 a 79	36	31	67	6	2	8	—	—	—	42	33	75
80 a 89	13	7	20	—	1	1	—	—	—	13	8	21
90 a 99	6	3	9	—	—	—	—	—	—	6	3	9
100 e +	2	1	3	—	1	1	—	—	—	2	2	4
Idade ignorada Âge inconnu	32	31	63	—	—	—	—	—	—	32	31	63
TOTAL GERAL..... TOTAL GÉNÉRAL	5.707	5.065	10.772	334	209	543	—	—	—	6.041	5.274	11.315

CONVENÇÃO
CONVENTION

Homens Hommes	}	H
Mulheres Femmes		
Total Total	}	T

População do Município de Cruzeiro, Estado de Santa Catharina, segundo o sexo, a idade e a nacionalidade

Population du Muncipe de Cruzeiro, de l'État de Santa Catharina. d'après le sexe, l'âge et la nationalité

IDADE ÂGE	Brazileiros Brésiliens			Estrangeiros Étrangers			Nacionalidade ignorada Nationalité inconnue			Total Total		
	H	M	T	H	M	T	H	M	T	H	M	T
	Dias..... Jours.....	14	9	23	—	—	—	—	—	—	14	9
Mezes..... Mois.....	177	162	339	1	1	2	—	—	—	178	163	341
1.....	243	235	478	—	2	2	—	1	1	243	238	481
2.....	301	290	591	1	1	2	—	1	1	302	292	594
3.....	286	251	537	1	1	2	1	—	1	288	252	540
4.....	260	266	526	—	3	3	—	—	—	260	269	529
5.....	265	261	526	2	1	3	—	—	—	267	262	529
6.....	262	258	520	1	2	3	—	—	—	263	260	523
7.....	232	243	475	1	—	1	1	—	1	234	243	477
8.....	268	222	490	1	2	3	—	—	—	269	224	493
9.....	189	194	383	1	—	1	—	—	—	190	194	384
10 a 14	917	755	1.672	9	14	23	1	—	1	927	769	1.696
Annos Ans	15 a 20	759	893	1.652	17	15	32	—	—	776	908	1.684
21 a 24	434	411	845	14	6	20	—	—	—	448	417	865
25 a 29	552	485	1.037	20	12	32	1	—	1	573	497	1.070
30 a 39	819	579	1.398	84	52	136	1	—	1	904	631	1.535
40 a 49	415	280	695	69	46	115	—	—	—	484	326	810
50 a 59	222	150	372	51	29	80	1	—	1	274	179	453
60 a 69	103	51	154	24	19	43	—	—	—	127	70	197
70 a 79	36	19	55	7	4	11	—	—	—	43	23	66
80 a 89	9	7	16	1	—	1	—	—	—	10	7	17
90 a 99	4	6	10	—	—	—	—	—	—	4	6	10
100 e +	—	2	2	—	—	—	—	—	—	—	2	2
Idade ignorada Âge inconnu	7	8	15	—	—	—	1	—	1	8	8	16
TOTAL GERAL..... TOTAL GÉNÉRAL.....	6.774	6.037	12.811	305	210	515	7	2	9	7.086	6.249	13.335

CONVENÇÃO
CONVENTION

Homens } H
Hommes }
Mulheres } M
Femmes }
Total } T
Total }

População do Município de Curitybanos, Estado de Santa Catharina,
segundo o sexo, a idade e a nacionalidade

Population du Municipe de Curitybanos, de l'État de Santa Catharina,
d'après le sexe, l'âge et la nationalité

IDADE ÂGE	Brazileiros Brésiliens			Estrangeiros Étrangers			Nacionalidade ignorada Nationalité inconnue			Total Total		
	H	M	T	H	M	T	H	M	T	H	M	T
Dias..... Jours	13	13	26	—	—	—	—	—	—	13	13	26
Mezes..... Mois	222	184	406	—	—	—	—	1	1	222	185	407
1.....	222	205	427	—	—	—	—	—	—	222	205	427
2.....	266	272	538	—	—	—	—	—	—	266	272	538
3.....	237	213	450	—	—	—	—	—	—	237	213	450
4.....	236	227	463	—	—	—	—	—	—	236	227	463
5.....	216	185	401	—	—	—	—	—	—	216	185	401
6.....	231	181	412	—	—	—	—	—	—	231	181	412
7.....	224	214	438	—	—	—	—	—	—	224	214	438
8.....	236	253	489	—	—	—	—	—	—	236	253	489
9.....	174	155	329	—	—	—	—	—	—	174	155	329
10 a 14	951	823	1.774	—	—	—	—	—	—	951	823	1.774
15 a 20	779	936	1.715	1	2	3	—	—	—	780	938	1.718
21 a 24	348	394	742	1	1	2	—	5	5	349	400	749
25 a 29	498	490	988	2	2	4	1	—	1	501	492	993
30 a 39	751	641	1.392	13	—	13	1	2	3	765	643	1.408
40 a 49	487	357	844	10	2	12	—	—	—	497	359	856
50 a 59	235	185	420	8	2	10	—	1	1	243	188	431
60 a 69	135	110	245	7	1	8	—	—	—	142	111	253
70 a 79	42	26	68	1	—	1	—	—	—	43	26	69
80 a 89	22	9	31	—	—	—	—	—	—	22	9	31
90 a 99	3	4	7	1	—	1	—	—	—	4	4	8
100 e +	—	—	—	—	—	—	—	—	—	—	—	—
Idade ignorada Âge inconnu	—	—	—	—	—	—	2	1	3	2	1	3
TOTAL GERAL..... TOTAL GÉNÉRAL	6.528	6.077	12.605	44	10	54	4	10	14	6.576	6.097	12.673

CONVENÇÃO
CONVENTION

Homens } H
Hommes }
Mulheres } M
Femmes }
Total } T
Total }

**População do Município de Florianópolis, Estado de Santa Catharina,
segundo o sexo, a idade e a nacionalidade**

Population du Municip de Florianopolis, de l'État de Santa Catharina,
d'après le sexe, l'âge et la nationalité

IDADE ÂGE	Brazileiros Brésiliens			Estrangeiros Étrangers			Nacionalidade ignorada Nationalité inconnue			Total Total		
	H	M	T	H	M	T	H	M	T	H	M	T
Dias..... Jours	34	39	73	—	—	—	—	—	—	34	39	73
Mezes..... Mois	509	460	969	—	—	—	—	—	—	509	460	969
1.....	411	399	810	—	—	—	—	—	—	411	399	810
2.....	504	507	1.011	—	—	—	—	—	—	504	507	1.011
3.....	489	510	999	1	—	1	—	—	—	490	510	1.000
4.....	482	495	977	—	1	1	—	—	—	482	496	978
5.....	489	468	957	—	—	—	—	—	—	489	468	957
6.....	481	495	976	1	—	1	1	—	1	483	495	978
7.....	487	568	1.055	1	1	2	—	—	—	488	569	1.057
8.....	546	543	1.089	2	1	3	—	—	—	548	544	1.092
9.....	465	424	889	3	2	5	—	—	—	468	426	894
10 a 14	2.239	2.240	4.479	27	19	46	—	—	—	2.266	2.259	4.525
15 a 20	2.554	3.044	5.598	18	40	58	1	9	10	2.573	3.093	5.666
21 a 24	1.707	1.916	3.623	24	23	47	2	9	11	1.733	1.948	3.681
25 a 29	1.463	1.822	3.285	30	36	66	—	4	4	1.493	1.862	3.355
30 a 39	2.185	2.660	4.845	124	91	215	3	5	8	2.312	2.756	5.068
40 a 49	1.843	2.153	3.996	139	99	238	2	8	10	1.984	2.250	4.234
50 a 59	1.169	1.372	2.541	135	63	198	1	5	6	1.305	1.440	2.745
60 a 69	549	817	1.366	60	43	103	—	5	5	609	865	1.474
70 a 79	181	311	492	32	10	42	1	1	2	214	322	536
80 a 89	37	115	152	4	1	5	1	2	3	42	118	160
90 a 99	9	17	26	—	3	3	—	—	—	9	20	29
100 e +	2	4	6	—	—	—	—	—	—	2	4	6
Idade ignorada Âge inconnu	16	22	38	—	—	—	2	—	2	18	22	40
TOTAL GERAL TOTAL GÉNÉRAL	18.851	21.401	40.252	601	423	1.024	14	48	62	19.466	21.872	41.338

CONVENÇÃO
CONVENTION

Homens
Hommes } H
Mulheres
Femmes } M
Total
Total } T

População do Município de Garopaba, Estado de Santa Catharina,
segundo o sexo, a idade e a nacionalidade

Population du Municipè de Garopaba, de l'État de Santa Catharina,
d'après le sexe, l'âge et la nationalité

IDADE ÂGE	Brazileiros Brésiliens			Estrangeiros Étrangers			Nacionalidade ignorada Nationalité inconnue			Total Total		
	H	M	T	H	M	T	H	M	T	H	M	T
	Dias..... Jours.....	7	10	17	—	—	—	—	—	—	7	10
Mezes..... Mois.....	154	133	287	—	—	—	—	—	—	154	133	287
Anos Ans	1.....	150	139	289	—	—	—	—	—	150	139	289
	2.....	158	139	297	—	—	—	—	—	158	139	297
	3.....	169	154	323	—	—	—	—	—	169	154	323
	4.....	131	142	273	—	—	—	—	—	131	142	273
	5.....	163	185	348	—	—	—	—	—	163	185	348
	6.....	168	134	302	—	—	—	—	—	168	134	302
	7.....	157	156	313	—	—	—	—	—	157	156	313
	8.....	170	151	321	—	—	—	—	—	170	151	321
	9.....	113	118	231	—	—	—	—	—	113	118	231
	10 a 14	592	516	1.108	—	—	—	—	—	592	516	1.108
	15 a 20	520	611	1.131	—	—	—	—	—	520	611	1.131
	21 a 24	272	375	647	—	—	—	1	1	272	376	648
	25 a 29	340	373	713	—	—	—	2	2	342	373	715
	30 a 39	588	532	1.120	—	—	—	1	1	589	532	1.121
	40 a 49	396	397	793	4	—	4	—	1	400	398	798
	50 a 59	268	204	472	3	—	3	—	—	271	204	475
	60 a 69	103	106	209	—	—	—	—	—	103	106	209
	70 a 79	39	43	82	—	—	—	—	—	39	43	82
	80 a 89	8	10	18	—	—	—	—	—	8	10	18
90 a 99	1	12	13	—	—	—	—	—	1	12	13	
100 e +	1	—	1	—	—	—	—	—	1	—	1	
Idade ignorada Âge inconnu	6	2	8	—	—	—	—	—	6	2	8	
TOTAL GERAL..... TOTAL GÉNÉRAL	4.674	4.642	9.316	7	—	7	3	2	5	4.684	4.644	9.328

CONVENÇÃO
CONVENTION

Homens } H
Hommes }
Mulheres } M
Femmes }
Total } T
Total }

População do Município de Imaruhy, Estado de Santa Catharina, segundo o sexo, a idade e a nacionalidade

Population du Municip de Imaruhy, de l'État de Santa Catharina, d'après le sexe, l'âge et la nationalité

IDADE ÂGE	Brazileiros Brésiliens			Estrangeiros Étrangers			Nacionalidade ignorada Nationalité inconnue			Total Total		
	H	M	T	H	M	T	H	M	T	H	M	T
Dias..... Jours	5	4	9	—	—	—	—	—	—	5	4	9
Mezes..... Mois	139	126	265	—	—	—	—	—	—	139	126	265
Anos Ans	1.....	186	178	364	—	—	—	—	—	186	178	364
	2.....	187	207	394	—	—	—	—	—	187	207	394
	3.....	200	203	403	—	—	—	—	—	200	203	403
	4.....	167	156	323	—	—	—	—	—	167	156	323
	5.....	204	191	395	—	—	—	—	—	204	191	395
	6.....	184	172	356	—	—	—	—	—	184	172	356
	7.....	151	180	331	1	—	1	—	—	152	180	332
	8.....	214	166	380	—	—	—	—	—	214	166	380
	9.....	130	148	278	—	—	—	—	—	130	148	278
	10 a 14	707	757	1.464	1	—	1	—	—	708	757	1.465
	15 a 20	672	837	1.509	2	3	5	—	—	674	840	1.514
	21 a 24	294	369	663	2	—	2	—	—	296	369	665
	25 a 29	376	504	880	—	1	1	—	—	376	505	881
	30 a 39	686	633	1.319	2	1	3	—	—	688	634	1.322
	40 a 49	538	497	1.035	3	3	6	—	—	541	500	1.041
	50 a 59	335	353	688	10	1	11	—	—	345	354	699
	60 a 69	183	160	343	15	9	24	—	—	198	169	367
70 a 79	65	63	128	9	2	11	—	—	74	65	139	
80 a 89	18	24	42	1	1	2	—	—	19	25	44	
90 a 99	5	7	12	—	—	—	—	—	5	7	12	
100 e +	—	1	1	—	—	—	—	—	—	1	1	
Idade ignorada Âge inconnu	6	5	11	—	—	—	—	—	6	5	11	
TOTAL GERAL..... TOTAL GÉNÉRAL	5.652	5.941	11.593	46	21	67	—	—	—	5.698	5.962	11.660

CONVENÇÃO
CONVENTION

Homens
Hommes } H

Mulheres
Femmes } M

Total
Total } T

População do Município de Itajahy, Estado de Santa Catharina, segundo
o sexo, a idade e a nacionalidade

Population du Municipie de Itajahy, de l'État de Santa Catharina, d'après
le sexe, l'âge et la nationalité

IDADE ÂGE	Brazileiros Brésiliens			Estrangeiros Étrangers			Nacionalidade ignorada Nationalité inconnue			Total Total			
	H	M	T	H	M	T	H	M	T	H	M	T	
Dias Jours	53	37	90	—	—	—	—	—	—	53	37	90	
Mezes Mois	592	568	1.160	—	—	—	—	—	—	592	568	1.160	
Anos Ann	1.....	498	427	925	—	1	1	—	—	498	428	926	
	2.....	568	576	1.144	—	—	—	—	—	568	576	1.144	
	3.....	548	575	1.123	—	—	—	—	—	548	575	1.123	
	4.....	518	472	990	—	—	—	—	—	518	472	990	
	5.....	537	513	1.050	1	—	1	—	—	538	513	1.051	
	6.....	567	464	1.031	—	1	1	—	—	567	465	1.032	
	7.....	545	531	1.076	—	1	1	—	—	545	532	1.077	
	8.....	541	519	1.060	—	—	—	—	—	541	519	1.060	
	9.....	488	450	938	—	1	1	—	—	488	451	939	
	10 a 14	2.218	2.167	4.385	10	2	12	—	—	2.228	2.169	4.397	
	15 a 20	1.983	2.323	4.306	12	9	21	2	5	7	1.997	2.337	4.334
	21 a 24	1.087	1.157	2.244	4	4	8	—	4	4	1.091	1.165	2.256
	25 a 29	1.249	1.380	2.629	17	11	28	—	1	1	1.266	1.392	2.658
30 a 39	1.772	1.717	3.489	88	61	149	10	4	14	1.870	1.782	3.652	
40 a 49	1.284	1.105	2.389	116	83	199	2	1	3	1.402	1.189	2.591	
50 a 59	701	657	1.358	111	97	208	4	1	5	816	755	1.571	
60 a 69	331	299	630	91	87	178	—	—	—	422	386	808	
70 a 79	107	124	231	40	48	88	2	—	2	149	172	321	
80 a 89	25	36	61	12	14	26	1	3	4	38	53	91	
90 a 99	6	10	16	1	—	1	—	—	—	7	10	17	
100 e +	2	2	4	—	—	—	—	—	—	2	2	4	
Idade ignorada Âge inconnu	8	2	10	—	—	—	16	9	25	24	11	35	
TOTAL GERAL..... TOTAL GÉNÉRAL	16.228	16.111	32.339	503	420	923	37	28	65	16.768	16.559	33.327	

CONVENÇÃO
CONVENTION

Homens } H
Hommes }
Mulheres } M
Femmes }
Total } T
Total }

População do Município de Itayopolis, Estado de Santa Catharina,
segundo o sexo, a idade e a nacionalidade

Population du Municipie de Itayopolis, de l'État de Santa Catharina,
d'après le sexe, l'âge et la nationalité

IDADE ÂGE	Brazileiros Brésiliens			Estrangeiros Étrangers			Nacionalidade ignorada Nationalité inconnue			Total Total		
	H	M	T	H	M	T	H	M	T	H	M	T
	Dias..... Jours	5	8	13	—	—	—	—	—	—	5	8
Mezes..... Mois	71	86	157	—	—	—	—	—	—	71	86	157
1.....	75	69	144	—	—	—	—	—	—	75	69	144
2.....	94	122	216	—	—	—	—	—	—	94	122	216
3.....	112	108	220	—	—	—	—	—	—	112	108	220
4.....	105	123	228	—	—	—	—	—	—	105	123	228
5.....	96	107	203	—	—	—	—	—	—	96	107	203
6.....	103	91	194	—	—	—	—	—	—	103	91	194
7.....	96	102	198	—	—	—	—	—	—	96	102	198
8.....	127	131	258	—	—	—	—	—	—	127	131	258
9.....	84	100	184	—	—	—	—	—	—	84	100	184
10 a 14	495	489	984	13	2	15	—	—	—	508	491	999
15 a 20	431	535	966	4	9	13	—	—	—	435	544	979
21 a 24	224	194	418	6	6	12	—	—	—	230	200	430
25 a 29	142	155	297	25	32	57	—	—	—	167	187	354
30 a 39	206	194	400	144	113	257	—	—	—	350	307	657
40 a 49	127	92	219	136	130	266	—	—	—	263	222	485
50 a 59	70	52	122	122	124	246	—	—	—	192	176	368
60 a 69	44	25	69	98	78	176	—	—	—	142	103	245
70 a 79	14	5	19	48	30	78	—	—	—	62	35	97
80 a 89	6	1	7	9	5	14	—	—	—	15	6	21
90 a 99	1	3	4	4	1	5	—	—	—	5	4	9
100 e +	—	—	—	—	—	—	—	—	—	—	—	—
Idade ignorada Âge Inconnu	—	—	—	—	—	—	3	6	9	3	6	9
TOTAL GERAL..... TOTAL GÉNÉRAL	2.728	2.792	5.520	609	530	1.139	3	6	9	3.340	3.328	6.668

CONVENÇÃO
CONVENTION

Homens
Hommes } H

Mulheres
Femmes } M

Total
Total } T

População do Município de Jaguaruna, Estado de Santa Catharina,
segundo o sexo, a idade e a nacionalidade

Population du Municipie de Jaguaruna, de l'Etat de Santa Catharina,
d'après le sexe, l'âge et la nationalité

IDADE ÂGE	Brazileiros Brésiliens			Estrangeiros Étrangers			Nacionalidade ignorada Nationalité inconnue			Total Total		
	H	M	T	H	M	T	H	M	T	H	M	T
Dias..... Jours	2	3	5	—	—	—	—	—	—	2	3	5
Mezes..... Mois	129	94	223	—	—	—	—	—	—	129	94	223
1.....	113	110	223	—	—	—	—	—	—	113	110	223
2.....	140	122	262	—	—	—	—	—	—	140	122	262
3.....	142	121	263	—	—	—	—	—	—	142	121	263
4.....	116	117	233	—	—	—	—	—	—	116	117	233
5.....	118	99	217	—	—	—	—	—	—	118	99	217
6.....	99	95	194	—	—	—	—	—	—	99	95	194
7.....	123	154	277	—	—	—	—	—	—	123	154	277
8.....	101	102	203	—	—	—	—	—	—	101	102	203
9.....	96	96	192	—	—	—	—	—	—	96	96	192
10 a 14	473	456	929	—	—	—	—	—	—	473	456	929
15 a 20	474	543	1.017	—	—	—	—	—	—	474	543	1.017
21 a 24	231	250	481	—	—	—	—	—	—	231	250	481
25 a 29	301	312	613	—	—	—	—	—	—	301	312	613
30 a 39	388	364	752	7	—	7	—	1	1	395	365	760
40 a 49	334	268	602	—	1	1	—	—	—	334	269	603
50 a 59	224	179	403	1	—	1	—	—	—	225	179	404
60 a 69	122	70	192	1	—	1	—	2	2	123	72	195
70 a 79	26	21	47	—	—	—	—	—	—	26	21	47
80 a 89	8	12	20	—	—	—	—	—	—	8	12	20
90 a 99	2	5	7	—	—	—	—	—	—	2	5	7
100 e +	—	—	—	—	—	—	—	—	—	—	—	—
Idade ignorada Âge inconnu	1	—	1	—	—	—	—	1	1	1	1	2
TOTAL GERAL..... TOTAL GÉNÉRAL	3.763	3.593	7.356	9	1	10	—	4	4	3.772	3.598	7.370

CONVENÇÃO
CONVENTION

Homens } H
Hommes }
Mulheres } M
Femmes }
Total } T
Total }

População do Município de Joinville, Estado de Santa Catharina, segundo o sexo, a idade e a nacionalidade

Population du Municépe de Joinville, de l'État de Santa Catharina, d'après le sexe, l'âge et la nationalité

IDADE ÂGE	Brazileiros Brésiliens			Estrangeiros Étrangers			Nacionalidade ignorada Nationalité inconnue			Total Total		
	H	M	T	H	M	T	H	M	T	H	M	T
Dias..... Jours	52	32	84	—	—	—	—	—	—	52	32	84
Mezes..... Mois	563	551	1.114	1	1	2	—	—	—	564	552	1.116
1.....	608	551	1.159	1	1	2	—	—	—	609	552	1.161
2.....	715	699	1.414	1	2	3	—	—	—	716	701	1.417
3.....	722	694	1.416	1	1	2	—	—	—	723	695	1.418
4.....	671	642	1.313	1	2	3	—	—	—	672	644	1.316
5.....	698	657	1.355	—	1	1	—	—	—	698	658	1.356
6.....	668	677	1.345	3	2	5	—	—	—	671	679	1.350
7.....	647	658	1.305	7	—	7	—	—	—	654	658	1.312
8.....	660	646	1.306	6	2	8	—	—	—	666	648	1.314
9.....	578	557	1.135	2	4	6	—	—	—	580	561	1.141
10 a 14	2.768	2.776	5.544	47	50	97	—	—	—	2.815	2.826	5.641
15 a 20	2.737	2.897	5.634	51	54	105	—	1	1	2.788	2.952	5.740
21 a 24	1.689	1.506	3.195	69	48	117	4	2	6	1.762	1.556	3.318
25 a 29	1.431	1.498	2.929	103	69	172	1	—	1	1.535	1.567	3.102
30 a 39	2.180	1.900	4.080	364	243	607	3	3	6	2.547	2.146	4.693
40 a 49	1.403	1.345	2.748	461	295	756	—	1	1	1.864	1.641	3.505
50 a 59	696	669	1.365	403	329	732	2	2	4	1.101	1.000	2.101
60 a 69	237	248	485	301	290	591	1	1	2	539	539	1.078
70 a 79	91	93	184	138	175	313	2	2	4	231	270	501
80 a 89	18	30	48	35	44	79	4	—	4	57	74	131
90 a 99	11	8	19	6	—	6	—	—	—	17	8	25
100 e +	1	1	2	—	—	—	—	—	—	1	1	2
Idade ignorada Âge inconnu	15	7	22	2	—	2	4	4	8	21	11	32
TOTAL GERAL..... TOTAL GÉNÉRAL.....	19.859	19.342	39.201	2.003	1.613	3.616	21	16	37	21.883	20.971	42.854

CONVENÇÃO
CONVENTION

Homens Hommes	}	H
Mulheres Femmes		
Total Total	}	T

**População do Município de Lages, Estado de Santa Catharina, segundo
o sexo, a idade e a nacionalidade**

Population du Municipie de Lages, de l'État de Santa Catharina, d'après
le sexe, l'âge et la nationalité

IDADE ÂGE	Brazileiros Brésiliens			Estrangeiros Étrangers			Nacionalidade ignorada Nationalité inconnue			Total Total		
	H	M	T	H	M	T	H	M	T	H	M	T
	Dias Jours	42	36	78	—	—	—	—	—	—	42	36
Mezes Mois	552	531	1.083	—	—	—	—	—	—	552	531	1.083
(1.....	571	541	1.112	—	—	—	—	—	—	571	541	1.112
2.....	764	677	1.441	—	—	—	—	—	—	764	677	1.441
3.....	710	716	1.426	—	—	—	—	—	—	710	716	1.426
4.....	660	619	1.279	—	—	—	—	—	—	660	619	1.279
5.....	666	597	1.263	—	—	—	—	—	—	666	597	1.263
6.....	651	616	1.267	—	—	—	—	—	—	651	616	1.267
7.....	679	622	1.301	1	—	—	1	—	—	680	622	1.302
8.....	631	616	1.247	—	—	—	—	—	—	631	616	1.247
9.....	546	476	1.022	—	—	—	—	—	—	546	476	1.022
10 a 14	2.483	2.472	4.955	4	6	—	10	—	—	2.487	2.478	4.965
15 a 20	2.345	2.702	5.047	5	13	—	18	1	—	2.351	2.715	5.066
21 a 24	1.088	1.228	2.316	3	2	—	5	—	—	1.091	1.230	2.321
25 a 29	1.293	1.532	2.825	11	5	—	16	—	—	1.304	1.537	2.841
30 a 39	2.085	1.973	4.058	27	19	—	46	—	1	2.112	1.993	4.105
40 a 49	1.420	1.130	2.550	41	13	—	54	—	—	1.461	1.143	2.604
50 a 59	781	713	1.494	18	12	—	30	—	1	799	726	1.525
60 a 69	500	372	872	16	8	—	24	1	1	517	381	898
70 a 79	156	114	270	12	5	—	17	—	—	168	119	287
80 a 89	46	67	113	1	1	—	2	—	—	47	68	115
90 a 99	21	20	41	—	—	—	—	—	—	21	20	41
100 e +	7	10	17	—	—	—	—	—	—	7	10	17
Idade ignorada Âge inconnu	3	6	9	—	—	—	—	—	—	3	6	9
TOTAL GERAL..... TOTAL GÉNÉRAL	18.700	18.386	37.086	139	84	223	2	3	5	18.841	18.473	37.314

CONVENÇÃO
CONVENTION

Homens } H
Hommes }
Mulheres } M
Femmes }
Total } T
Total }

População do Município de Laguna, Estado de Santa Catharina, segundo o sexo, a idade e a nacionalidade

Population du Municipie de Laguna, de l'État de Santa Catharina, d'après le sexe, l'âge et la nationalité

IDADE ÂGE	Brazileiros Brésiliens			Estrangeiros Étrangers			Nacionalidade ignorada Nationalité inconnue			Total Total			
	H	M	T	H	M	T	H	M	T	H	M	T	
	Dias Jours	25	19	44	—	—	—	—	—	—	25	19	44
Mezes Mois	289	275	564	—	—	—	—	—	—	289	275	564	
1.....	432	374	806	—	—	—	—	—	—	432	374	806	
2.....	446	453	899	—	—	—	—	—	—	446	453	899	
3.....	442	449	891	—	—	—	—	—	—	442	449	891	
4.....	416	365	781	—	—	—	—	—	—	416	365	781	
5.....	415	356	771	—	—	—	—	—	—	415	356	771	
6.....	418	353	771	—	—	—	—	—	—	418	353	771	
7.....	464	405	869	—	1	—	1	—	—	464	405	870	
8.....	468	365	833	—	—	—	—	—	—	468	365	833	
9.....	325	370	695	1	—	—	1	—	—	326	370	696	
10 a 14	1.607	1.532	3.139	—	1	—	1	—	—	1.607	1.533	3.140	
15 a 20	1.695	1.991	3.686	2	—	—	2	1	—	1.698	1.991	3.689	
21 a 24	891	963	1.854	3	3	—	6	—	1	1	894	967	1.861
25 a 29	1.000	1.102	2.102	9	2	—	11	2	—	2	1.011	1.104	2.115
30 a 39	1.653	1.657	3.310	23	16	—	39	—	—	—	1.676	1.673	3.349
40 a 49	1.092	1.177	2.269	18	11	—	29	—	—	—	1.110	1.188	2.298
50 a 59	787	768	1.555	19	15	—	34	1	2	3	807	785	1.592
60 a 69	370	415	785	20	6	—	26	—	—	—	390	421	811
70 a 79	103	182	285	11	1	—	12	—	1	1	114	184	298
80 a 89	31	54	85	1	—	—	1	1	—	1	33	54	87
90 a 99	13	9	22	—	1	—	1	—	—	—	13	10	23
100 e +	1	2	3	1	—	—	1	—	—	—	2	2	4
Idade ignorada Âge inconnu	42	28	70	—	—	—	165	145	310	—	207	173	380
TOTAL GERAL..... TOTAL GÉNÉRAL	13.425	13.664	27.089	108	57	165	170	149	319	13.703	13.870	27.573	

CONVENÇÃO
CONVENTION

Homens	}	H
Hommes		
Mulheres	}	M
Femmes		
Total	}	T
Total		

População do Município de Mafra, Estado de Santa Catharina, segundo o sexo, a idade e a nacionalidade

Population du Municip de Mafra, de l'État de Santa Catharina, d'après le sexe, l'âge et la nationalité

IDADE ÂGE	Brazileiros Brésiliens			Estrangeiros Étrangers			Nacionalidade ignorada Nationalité inconnue			Total Total		
	H	M	T	H	M	T	H	M	T	H	M	T
	Dias..... Jours	5	4	9	—	—	—	—	—	—	5	4
Mezes..... Mois	184	186	370	—	1	1	—	—	—	184	187	371
1.....	178	189	367	1	1	2	—	—	—	179	190	369
2.....	206	199	405	1	—	1	—	—	—	207	199	406
3.....	198	177	375	1	—	1	—	—	—	199	177	376
4.....	183	200	383	1	—	1	—	—	—	184	200	384
5.....	199	168	367	—	—	—	—	—	—	199	168	367
6.....	188	193	381	—	—	—	—	—	—	188	193	381
7.....	206	194	400	—	—	—	—	—	—	206	194	400
8.....	204	163	367	—	—	—	—	—	—	204	163	367
9.....	138	132	270	1	1	2	—	—	—	139	133	272
10 a 14	697	624	1.321	4	10	14	—	—	—	701	634	1.335
Annos Ans	15 a 20	671	751	1.422	7	18	25	—	—	678	769	1.447
21 a 24	384	382	766	7	2	9	—	—	—	391	384	775
25 a 29	473	429	902	29	18	47	—	—	—	502	447	949
30 a 39	591	455	1.046	81	45	126	—	—	—	672	500	1.172
40 a 49	367	267	634	70	44	114	—	1	1	437	312	749
50 a 59	164	121	285	54	53	107	—	—	—	218	174	392
60 a 69	74	69	143	39	32	71	—	—	—	113	101	214
70 a 79	23	22	45	22	6	28	—	—	—	45	28	73
80 a 89	4	1	5	7	4	11	—	—	—	11	5	16
90 a 99	1	3	4	—	1	1	—	—	—	1	4	5
100 e +	1	1	2	—	—	—	—	—	—	1	1	2
Idade ignorada Âge Inconnu	11	2	13	—	—	—	—	1	1	11	3	14
TOTAL GERAL..... TOTAL GÉNÉRAL	5.350	4.932	10.282	325	236	561	—	2	2	5.675	5.170	10.845

CONVENÇÃO
CONVENTION

Homens } H
Hommes }
Mulheres } M
Femmes }
Total } T
Total }

População do Município de Nova Trento, Estado de Santa Catharina,
segundo o sexo, a idade e a nacionalidade

Population du Municipè de Nova Trento, de l'État de Santa Catharina,
d'après le sexe, l'âge et la nationalité

IDADE ÂGE	Brazileiros Brésiliens			Estrangeiros Étrangers			Nacionalidade ignorada Nationalité inconnue			Total Total		
	H	M	T	H	M	T	H	M	T	H	M	T
Dias..... Jours	6	5	11	—	—	—	—	—	—	6	5	11
Mezes..... Mois	121	108	229	—	—	—	—	—	—	121	108	229
1.....	109	119	228	—	—	—	—	—	—	109	119	228
2.....	133	117	250	—	—	—	—	—	—	133	117	250
3.....	131	122	253	—	—	—	—	—	—	131	122	253
4.....	118	119	237	—	—	—	—	—	—	118	119	237
5.....	109	111	220	—	1	1	—	—	—	109	112	221
6.....	94	116	210	—	—	—	—	—	—	94	116	210
7.....	108	85	193	1	2	3	—	—	—	109	87	196
8.....	113	90	203	—	3	3	—	—	—	113	93	206
9.....	74	70	144	—	—	—	—	—	—	74	70	144
10 a 14	415	444	859	7	6	13	—	—	—	422	450	872
15 a 20	402	399	801	4	9	13	—	1	1	406	409	815
21 a 24	183	229	412	8	2	10	—	—	—	191	231	422
25 a 29	218	251	469	3	4	7	—	—	—	221	255	476
30 a 39	318	290	608	42	20	62	—	—	—	360	310	670
40 a 49	163	136	299	89	81	170	—	1	1	252	218	470
50 a 59	44	42	86	90	90	180	—	2	2	134	134	268
60 a 69	18	11	29	48	61	109	—	2	2	66	74	140
70 a 79	3	7	10	35	33	68	—	—	—	38	40	78
80 a 89	—	1	1	13	16	29	—	1	1	13	18	31
90 a 99	—	—	—	2	—	2	—	—	—	2	—	2
100 e +	—	1	1	—	—	—	—	—	—	—	1	1
Idade ignorada Âge inconnu	7	8	15	2	4	6	1	1	2	10	13	23
TOTAL GERAL..... TOTAL GÉNÉRAL	2.887	2.881	5.768	344	332	676	1	8	9	3.232	3.221	6.453

CONVENÇÃO
CONVENTION

Homens Hommes	}	H
Mulheres Femmes		
Total Total	}	T

População do Município de Orleans, Estado de Santa Catharina, segundo
o sexo, a idade e a nacionalidade

Population du Municipie de Orleans, de l'État de Santa Catharina,
d'après le sexe, l'âge et la nationalité

IDADE ÂGE	Brazileiros Brésiliens			Estrangeiros Étrangers			Nacionalidade ignorada Nationalité inconnue			Total Total		
	H	M	T	H	M	T	H	M	T	H	M	T
Dias..... Jours	17	26	43	—	—	—	—	—	—	17	26	43
Mezes..... Mois	276	254	530	—	—	—	—	—	—	276	254	530
1.....	255	236	491	—	1	1	—	1	1	255	238	493
2.....	340	330	670	—	—	—	—	—	—	340	330	670
3.....	336	309	645	1	—	1	—	—	—	337	309	646
4.....	278	290	568	1	—	1	—	—	—	279	290	569
5.....	307	270	577	—	2	2	—	—	—	307	272	579
6.....	279	251	530	1	—	1	—	—	—	280	251	531
7.....	261	265	526	—	2	2	—	—	—	261	267	528
8.....	275	240	515	2	1	3	—	—	—	277	241	518
9.....	224	236	460	1	1	2	—	—	—	225	237	462
10 a 14	994	1.010	2.004	6	6	12	1	—	1	1.001	1.016	2.017
15 a 20	994	1.082	2.076	8	10	18	1	—	1	1.003	1.092	2.095
21 a 24	515	508	1.023	8	2	10	1	—	1	524	510	1.034
25 a 29	547	491	1.038	7	10	17	—	—	—	554	501	1.055
30 a 39	664	628	1.292	89	80	169	1	—	1	754	708	1.462
40 a 49	398	312	710	140	118	258	—	1	1	538	431	969
50 a 59	194	147	341	84	68	152	—	—	—	278	215	493
60 a 69	92	76	168	75	65	140	—	—	—	167	141	308
70 a 79	26	38	64	34	33	67	—	—	—	60	71	131
80 a 89	8	7	15	7	5	12	—	—	—	15	12	27
90 a 99	1	3	4	1	—	1	—	—	—	2	3	5
100 e +	1	—	1	—	—	—	—	—	—	1	—	1
Idade ignorada Âge inconnu	4	1	5	—	—	—	5	2	7	9	3	12
TOTAL GERAL..... TOTAL GÉNÉRAL	7.286	7.010	14.296	465	404	869	9	4	13	7.760	7.418	15.178

CONVENÇÃO
CONVENTION

Homens } H
Hommes }
Mulheres } M
Femmes }
Total } T
Total }

População do Município de Palhoça, Estado de Santa Catharina, segundo o sexo, a idade e a nacionalidade

Population du Municipie de Palhoça, de l'Etat de Santa Catharina. d'après le sexe, l'âge et la nationalité

IDADE ÂGE	Brazileiros Brésiliens			Estrangeiros Étrangers			Nacionalidade ignorada Nationalité inconnue			Total Total		
	H	M	T	H	M	T	H	M	T	H	M	T
Dias..... Jours	41	21	62	—	—	—	—	—	—	41	21	62
Mezes..... Mois	455	449	904	1	—	1	—	—	—	456	449	905
1.....	453	416	869	1	—	1	—	—	—	454	416	870
2.....	530	496	1.026	—	—	—	—	—	—	530	496	1.026
3.....	541	549	1.090	3	—	3	—	1	1	544	550	1.094
4.....	541	506	1.047	1	—	1	—	—	—	542	506	1.048
5.....	471	468	939	1	—	1	—	—	—	472	468	940
6.....	481	498	979	—	1	1	—	—	—	481	499	980
7.....	474	476	950	1	5	6	—	—	—	475	481	956
8.....	452	455	907	4	5	9	—	—	—	456	460	916
9.....	451	401	852	9	4	13	—	—	—	460	405	865
10 a 14	1.938	1.806	3.744	64	76	140	—	1	1	2.002	1.883	3.885
Annos Âns	15 a 20	2.015	1.989	4.004	99	75	174	—	—	2.114	2.064	4.178
21 a 24	974	1.032	2.006	44	28	72	—	2	2	1.018	1.062	2.080
25 a 29	1.043	1.193	2.236	31	19	50	3	—	3	1.077	1.212	2.289
30 a 39	1.808	1.642	3.450	77	61	138	—	—	—	1.885	1.703	3.588
40 a 49	1.314	1.149	2.463	103	81	184	—	—	—	1.417	1.230	2.647
50 a 59	829	747	1.576	77	46	123	1	—	1	907	793	1.700
60 a 69	291	280	571	81	53	134	—	—	—	372	333	705
70 a 79	86	112	198	28	27	55	1	1	2	115	140	255
80 a 89	29	43	72	17	8	25	1	—	1	47	51	98
90 a 99	9	9	18	2	2	4	1	—	1	12	11	23
100 e +	1	2	3	1	—	1	—	—	—	2	2	4
Idade ignorada Âge inconnu	7	5	12	—	—	—	2	—	2	9	5	14
TOTAL GERAL..... TOTAL GÉNÉRAL	15.234	14.744	29.978	645	491	1.136	9	5	14	15.888	15.240	31.128

CONVENÇÃO } Homens } H
 CONVENTION } Hommes } H
 } Mulheres } M
 } Femmes } M
 } Total } T
 } Total } T

População do Município de Paraty, Estado de Santa Catharina, segundo o sexo, a idade e a nacionalidade

Population du Municipie de Paraty, de l'État de Santa Catharina, d'après le sexe, l'âge et la nationalité

IDADE Âge	Brazileiros Brésiliens			Estrangeiros Étrangers			Nacionalidade ignorada Nationalité inconnue			Total Total		
	H	M	T	H	M	T	H	M	T	H	M	T
	Dias Jours	10	6	16	—	—	—	—	—	—	10	6
Mezes Mois	186	174	360	—	—	—	—	—	—	186	174	360
Annos Ans	1.....	234	200	434	—	—	—	—	—	234	200	434
	2.....	279	229	508	—	—	—	—	—	279	229	508
	3.....	234	242	476	—	—	—	—	—	234	242	476
	4.....	212	220	432	—	—	—	—	—	212	220	432
	5.....	232	215	447	—	—	—	—	—	232	215	447
	6.....	222	225	447	—	—	—	—	—	222	225	447
	7.....	250	238	488	1	—	1	—	—	251	238	489
	8.....	249	214	463	1	1	2	—	—	250	215	465
	9.....	239	163	402	—	—	—	—	—	239	163	402
	10 a 14	923	881	1.804	5	6	11	—	—	928	887	1.815
	15 a 20	743	829	1.572	6	6	12	—	—	749	835	1.584
	21 a 24	415	424	839	7	3	10	—	—	422	427	849
	25 a 29	470	533	1.003	7	13	20	—	—	477	546	1.023
	30 a 39	752	797	1.549	41	35	76	1	—	1	794	832
40 a 49	623	505	1.128	43	29	72	—	—	—	666	534	1.200
50 a 59	345	283	628	28	21	49	—	—	—	373	304	677
60 a 69	170	160	330	13	17	30	—	—	—	183	177	360
70 a 79	54	46	100	8	8	16	1	—	1	63	54	117
80 a 89	10	13	23	2	3	5	—	—	—	12	16	28
90 a 99	2	3	5	—	1	1	—	—	—	2	4	6
100 e +	2	1	3	—	—	—	—	—	—	2	1	3
Idade ignorada Age inconnu	2	6	8	—	—	—	2	1	3	4	7	11
TOTAL GERAL..... TOTAL GÉNÉRAL	6.858	6.607	13.465	162	143	305	4	1	5	7.024	6.751	13.775

CONVENÇÃO
CONVENTION

Homens } H
Hommes }
Mulheres } M
Femmes }
Total } T
Total }

**População do Município de Porto Bello, Estado de Santa Catharina,
segundo o sexo, a idade e a nacionalidade**

Population du Municipie de Porto Bello, de l'État de Santa Catharina,
d'après le sexe, l'âge et la nationalité

IDADE ÂGE	Brazileiros Brésiliens			Estrangeiros Étrangers			Nacionalidade ignorada Nationalité inconnue			Total Total		
	H	M	T	H	M	T	H	M	T	H	M	T
Dias..... Jours	5	7	12	—	—	—	—	—	—	5	7	12
Mezes..... Mois	120	90	210	—	—	—	—	—	—	120	90	210
Anos Ans	1.....	89	76	165	—	—	—	—	—	89	76	165
	2.....	119	102	221	—	—	—	—	—	119	102	221
	3.....	115	98	213	—	—	—	—	—	115	98	213
	4.....	94	87	181	—	—	—	—	—	94	87	181
	5.....	108	91	199	—	—	—	—	—	108	91	199
	6.....	101	91	192	—	—	—	—	—	101	91	192
	7.....	96	91	187	—	—	—	—	—	96	91	187
	8.....	117	96	213	—	—	—	—	—	117	96	213
	9.....	68	78	146	—	—	—	—	—	68	78	146
	10 a 14	446	383	829	1	2	3	—	—	447	385	832
	15 a 20	386	483	869	—	—	—	—	—	386	483	869
	21 a 24	233	287	520	—	—	—	1	—	234	287	521
	25 a 29	236	276	512	—	—	—	—	—	236	276	512
	30 a 39	427	410	837	5	2	7	—	—	432	412	844
	40 a 49	321	317	638	2	—	—	2	—	323	317	640
	50 a 59	206	215	421	—	—	—	1	—	207	215	422
	60 a 69	97	81	178	2	—	—	2	—	99	81	180
	70 a 79	24	46	70	—	—	—	—	—	24	46	70
	80 a 89	4	13	17	—	—	—	—	—	4	13	17
90 a 99	4	1	5	—	—	—	—	—	4	1	5	
100 e +	—	—	—	—	—	—	—	—	—	—	—	
Idade ignorada Âge Inconnu	1	—	1	—	—	—	—	—	1	—	1	
TOTAL GERAL..... TOTAL GÉNÉRAL	3.417	3.419	6.836	10	4	14	2	—	2	3.429	3.423	6.852

CONVENÇÃO
CONVENTION

Homens } H
Hommes }
Mulheres } M
Femmes }
Total } T
Total }

População do Município de Porto União, Estado de Santa Catharina,
segundo o sexo, a idade e a nacionalidade

Population du Municipè de Porto União, de l'État de Santa Catharina,
d'après le sexe, l'âge et la nationalité

IDADE ÂGE	Brazileiros Brésiliens			Estrangeiros Étrangers			Nacionalidade ignorada Nationalité inconnue			Total Total		
	H	M	T	H	M	T	H	M	T	H	M	T
	Dias Jours	23	23	46	—	—	—	—	—	—	23	23
Mezes Mois	191	173	364	1	—	1	—	1	1	192	174	366
1.....	173	148	321	—	—	—	—	—	—	173	148	321
2.....	199	211	410	—	1	1	—	—	—	199	212	411
3.....	194	210	404	2	1	3	—	1	1	196	212	408
4.....	209	198	407	1	1	2	—	—	—	210	199	409
5.....	184	174	358	2	3	5	—	—	—	186	177	363
6.....	216	222	438	2	2	4	—	—	—	218	224	442
7.....	212	178	390	—	5	5	—	—	—	212	183	395
8.....	211	185	396	2	1	3	—	—	—	213	186	399
9.....	155	175	330	5	6	11	—	—	—	160	181	341
10 a 14	780	769	1.549	24	25	49	—	—	—	804	794	1.598
Annos Ans	15 a 20	772	713	1.485	80	60	140	—	—	852	773	1.625
21 a 24	364	299	663	79	47	126	—	—	—	443	346	789
25 a 29	403	365	768	101	114	215	2	—	2	506	479	985
30 a 39	566	409	975	273	160	433	—	—	—	839	569	1.408
40 a 49	338	198	536	209	150	359	—	—	—	547	348	895
50 a 59	155	95	250	137	95	232	—	—	—	292	190	482
60 a 69	62	29	91	83	44	127	—	—	—	145	73	218
70 a 79	15	10	25	19	12	31	—	—	—	34	22	56
80 a 89	9	1	10	3	1	4	—	—	—	12	2	14
90 a 99	2	3	5	—	—	—	—	—	—	2	3	5
100 e +	1	—	1	—	—	—	—	—	—	1	—	1
Idade ignorada Âge inconnu	15	7	22	—	—	—	40	29	69	55	36	91
TOTAL GERAL..... TOTAL GÉNÉRAL	5.449	4.795	10.244	1.023	728	1.751	42	31	73	6.514	5.554	12.068

CONVENÇÃO
CONVENTION

Homens } H
Hommes }
Mulheres } M
Femmes }
Total } T
Total }

População do Município de São Bento, Estado de Santa Catharina,
segundo o sexo, a idade e a nacionalidade

Population du Municipè de São Bento, de l'État de Santa Catharina,
d'après le sexe l'âge et la nationalité

IDADE ÂGE	Brazileiros Brésiliens			Estrangeiros Étrangers			Nacionalidade ignorada Nationalité inconnue			Total Total		
	H	M	T	H	M	T	H	M	T	H	M	T
	Dias..... Jours	11	9	20	—	—	—	—	—	—	11	9
Mezes..... Mois	135	104	239	—	—	—	—	—	—	135	104	239
1.....	118	101	219	—	—	—	—	—	—	118	101	219
2.....	134	147	281	—	—	—	—	—	—	134	147	281
3.....	152	157	309	—	1	1	—	—	—	152	158	310
4.....	150	119	269	1	—	—	1	—	—	151	119	270
5.....	133	124	257	—	—	—	—	—	—	133	124	257
6.....	166	131	297	1	—	—	1	—	—	167	131	298
7.....	125	127	252	—	1	—	1	—	—	125	128	253
8.....	135	105	240	1	—	—	1	—	—	136	105	241
9.....	111	83	194	1	1	—	2	—	—	112	84	196
10 a 14	539	603	1.142	3	3	—	6	—	—	542	606	1.148
15 a 20	530	564	1.094	2	3	—	5	—	—	532	567	1.099
21 a 24	266	228	494	10	4	—	14	1	1	277	232	509
25 a 29	277	245	522	22	11	—	33	—	—	299	256	555
30 a 39	389	342	731	64	55	—	119	—	—	453	397	850
40 a 49	164	136	300	130	105	—	235	—	—	294	241	535
50 a 59	47	39	86	116	128	—	244	—	—	163	167	330
60 a 69	20	20	40	107	84	—	191	—	—	127	104	231
70 a 79	6	10	16	75	70	—	145	—	—	81	80	161
80 a 89	—	2	2	13	10	—	23	—	—	13	12	25
90 a 99	2	—	2	2	—	—	2	—	—	4	—	4
100 e +	—	—	—	—	—	—	—	—	—	—	—	—
Idade ignorada Âge inconnu	9	20	29	2	—	—	2	—	—	11	20	31
TOTAL GERAL..... TOTAL GÉNÉRAL	3.619	3.416	7.035	550	476	1.026	1	—	1	4.170	3.892	8.062

CONVENÇÃO
CONVENTION

{ Homens
Hommes } H
{ Mulheres
Femmes } M
{ Total
Total } T

**População do Município de São Francisco, Estado de Santa Catharina,
segundo o sexo, a idade e a nacionalidade**

Population du Municipie de São Francisco, de l'État de Santa Catharina,
d'après le sexe, l'âge et la nationalité

IDADE ÂGE	Brazileiros Brésiliens			Estrangeiros Étrangers			Nacionalidade ignorada Nationalité inconnue			Total Total		
	H	M	T	H	M	T	H	M	T	H	M	T
Dias Jours	13	18	31	—	—	—	—	—	—	13	18	31
Mezes Mois	199	181	380	—	—	—	—	—	—	199	181	380
1.....	176	174	350	—	—	—	—	—	—	176	174	350
2.....	220	227	447	—	—	—	—	—	—	220	227	447
3.....	266	228	494	—	—	—	—	—	—	266	228	494
4.....	210	214	424	—	—	—	—	—	—	210	214	424
5.....	253	242	495	—	—	—	—	—	—	253	242	495
6.....	197	186	383	—	1	1	—	—	—	197	187	384
7.....	211	206	417	1	—	1	—	—	—	212	206	418
8.....	256	185	441	—	1	1	—	—	—	256	186	442
9.....	184	173	357	—	—	—	—	—	—	184	173	357
10 a 14	842	866	1.708	3	2	5	—	—	—	845	868	1.713
15 a 20	767	929	1.696	7	6	13	—	—	—	774	935	1.709
21 a 24	484	512	996	8	6	14	1	—	1	493	518	1.011
25 a 29	474	602	1.076	10	5	15	—	—	—	484	607	1.091
30 a 39	792	931	1.723	28	16	44	—	1	1	820	948	1.768
40 a 49	714	577	1.291	31	13	44	—	—	—	745	590	1.335
50 a 59	383	422	805	18	13	31	1	—	1	402	435	837
60 a 69	193	244	437	10	4	14	—	—	—	203	248	451
70 a 79	83	86	169	3	—	3	—	—	—	86	86	172
80 a 89	19	38	57	—	1	1	—	—	—	19	39	58
90 a 99	1	3	4	—	—	—	—	—	—	1	3	4
100 e +	—	2	2	—	—	—	—	—	—	—	2	2
Idade ignorada Âge inconnu	—	2	2	—	—	—	6	5	11	6	7	13
TOTAL GERAL TOTAL GÉNÉRAL	6.937	7.248	14.185	119	68	187	8	6	14	7.064	7.322	14.386

CONVENÇÃO
CONVENTION

Homens } H
Hommes }
Mulheres } M
Femmes }
Total } T
Total }

**População do Município de São Joaquim, Estado de Santa Catharina,
segundo o sexo, a idade e a nacionalidade**

Population du Municipie de São Joaquim, de l'État de Santa Catharina,
d'après le sexe, l'âge et la nationalité

IDADE ÂGE	Brazileiros Brésiliens			Estrangeiros Étrangers			Nacionalidade ignorada Nationalité inconnue			Total Total			
	H	M	T	H	M	T	H	M	T	H	M	T	
	Dias Jours	12	12	24	—	—	—	—	—	—	12	12	24
Mezes Mois	190	176	366	—	—	—	—	—	—	190	176	366	
Anos Ann	1.....	154	170	324	—	—	—	—	—	154	170	324	
	2.....	230	204	434	—	—	—	—	—	230	204	434	
	3.....	233	221	454	—	—	—	—	—	233	221	454	
	4.....	223	222	445	—	—	—	—	—	223	222	445	
	5.....	220	224	444	—	—	—	—	—	220	224	444	
	6.....	225	211	436	—	—	—	—	—	225	211	436	
	7.....	248	212	460	—	—	—	—	—	248	212	460	
	8.....	254	237	491	—	—	—	—	—	254	237	491	
	9.....	217	165	382	—	—	—	—	—	217	165	382	
	10 a 14	950	835	1.785	2	—	—	2	—	—	952	835	1.787
15 a 20	797	867	1.664	—	1	—	1	—	—	797	868	1.665	
21 a 24	331	429	760	2	—	—	2	1	—	334	429	763	
25 a 29	389	504	893	3	1	—	4	—	—	392	505	897	
30 a 39	734	644	1.378	13	4	—	17	—	1	747	649	1.396	
40 a 49	441	367	808	8	4	—	12	—	—	449	371	820	
50 a 59	253	210	463	18	7	—	25	—	—	271	217	488	
60 a 69	169	131	300	7	1	—	8	—	—	176	132	308	
70 a 79	63	43	106	4	—	—	4	—	—	67	43	110	
80 a 89	17	14	31	1	—	—	1	—	—	18	14	32	
90 a 99	3	11	14	—	—	—	—	—	—	3	11	14	
100 e +	1	—	1	—	—	—	—	—	—	1	—	1	
Idade ignorada Âge inconnu	—	—	—	—	—	—	—	—	—	—	—	—	
TOTAL GERAL..... TOTAL GÉNÉRAL.....	6.354	6.109	12.463	58	18	—	76	1	1	2	6.413	6.128	12.541

CONVENÇÃO
CONVENTION

{ Homens
Hommes } H
{ Mulheres
Femmes } M
{ Total
Total } T

**População do Município de São José, Estado de Santa Catharina,
segundo o sexo, a idade e a nacionalidade**

Population du Municipè de São José, de l'État de Santa Catharina,
d'après le sexe, l'âge et la nationalité

IDADE ÂGE	Brazileiros Brésiliens			Estrangeiros Étrangers			Nacionalidade ignorada Nationalité inconnue			Total Total		
	H	M	T	H	M	T	H	M	T	H	M	T
Dias..... Jours	27	18	45	—	—	—	—	—	—	27	18	45
Mezes..... Mois	271	290	561	1	—	1	—	—	—	272	290	562
1.....	231	245	476	—	1	1	—	—	—	231	246	477
2.....	312	294	606	1	—	1	1	—	1	314	294	608
3.....	305	295	600	—	—	—	1	—	1	306	295	601
4.....	284	294	578	1	—	1	—	—	—	285	294	579
5.....	259	299	558	—	1	1	—	1	1	259	301	560
6.....	339	295	634	—	—	—	—	—	—	339	295	634
7.....	258	280	538	—	—	—	—	1	1	258	281	539
8.....	276	286	562	—	—	—	—	—	—	276	286	562
9.....	238	236	474	—	1	1	—	—	—	238	237	475
10 a 14	1.186	1.208	2.394	2	1	3	—	—	—	1.188	1.209	2.397
15 a 20	1.161	1.279	2.440	9	2	11	—	—	—	1.170	1.281	2.451
21 a 24	614	663	1.277	3	3	6	1	—	1	618	666	1.284
25 a 29	641	683	1.324	10	8	18	—	1	1	651	692	1.343
30 a 39	998	1.031	2.029	13	8	21	1	1	2	1.012	1.040	2.052
40 a 49	797	801	1.598	20	11	31	—	—	—	817	812	1.629
50 a 59	508	512	1.020	13	3	16	1	—	1	522	515	1.037
60 a 69	247	279	526	11	12	23	2	—	2	260	291	551
70 a 79	78	93	171	10	7	17	—	—	—	88	100	188
80 a 89	25	30	55	4	4	8	1	—	1	30	34	64
90 a 99	3	14	17	—	—	—	—	—	—	3	14	17
100 e +	2	2	4	1	—	1	—	—	—	3	2	5
Idade ignorada Âge inconnu	12	13	25	—	—	—	3	—	3	15	13	28
TOTAL GERAL..... TOTAL GÉNÉRAL	9.072	9.440	18.512	99	62	161	11	4	15	9.182	9.506	18.688

CONVENÇÃO
CONVENTION

Homens } H
Hommes }
Mulheres } M
Femmes }
Total } T
Total

População do Município de Tijucas, Estado de Santa Catharina, segundo o sexo, a idade e a nacionalidade

Population du Municipie Tijucas, de l'État de Santa Catharina, d'après le sexe, l'âge et la nationalité

IDADE ÂGE	Brazileiros Brésiliens			Estrangeiros Étrangers			Nacionalidade ignorada Nationalité inconnue			Total Total		
	H	M	T	H	M	T	H	M	T	H	M	T
Dias..... Jours	20	29	49	—	—	—	—	—	—	20	29	49
Mezes..... Mois	361	344	705	—	—	—	—	—	—	361	344	705
Anos Ans	1.....	306	290	596	—	—	—	—	—	306	290	596
	2.....	417	352	769	—	—	—	—	—	417	352	769
	3.....	405	341	746	—	—	—	—	—	405	341	746
	4.....	330	336	666	—	—	—	—	—	330	336	666
	5.....	358	326	684	—	—	—	—	—	358	326	684
	6.....	351	276	627	—	1	1	—	—	351	277	628
	7.....	348	355	703	—	1	1	—	—	348	356	704
	8.....	321	321	642	1	1	2	—	—	322	322	644
	9.....	279	291	570	—	4	4	—	—	279	295	574
	10 a 14	1.354	1.309	2.663	13	9	22	—	—	1.367	1.318	2.685
	15 a 20	1.245	1.449	2.694	11	11	22	—	—	1.256	1.460	2.716
	21 a 24	651	764	1.415	7	4	11	—	—	658	768	1.426
	25 a 29	769	826	1.595	11	12	23	—	—	780	838	1.618
30 a 39	1.073	1.009	2.082	35	39	74	—	—	1.108	1.048	2.156	
40 a 49	838	755	1.593	40	34	74	—	1	1	878	790	1.668
50 a 59	535	468	1.003	53	28	81	—	—	—	588	496	1.084
60 a 69	240	256	496	15	9	24	—	—	—	255	265	520
70 a 79	59	88	147	14	10	24	—	—	—	73	98	171
80 a 89	26	33	59	3	2	5	—	—	—	29	35	64
90 a 99	2	7	9	—	—	—	—	—	—	2	7	9
100 e +	2	2	4	—	—	—	—	—	—	2	2	4
Idade ignorada Âge inconnu	6	6	12	—	1	1	3	6	9	9	13	22
TOTAL GERAL..... TOTAL GÉNÉRAL	10.296	10.233	20.529	203	166	369	3	7	10	10.502	10.406	20.908

CONVENÇÃO
CONVENTION

Homens Hommes	} H
Mulheres Femmes	
Total Total	} T

População do Município de Tubarão, Estado de Santa Catharina, segundo
o sexo, a idade e a nacionalidade

Population du Municipie de Tubarão, de l'État de Santa Catharina,
d'après le sexe, l'âge et la nationalité

IDADE ÂGE	Brazileiros Brésiliens			Estrangeiros Étrangers			Nacionalidade ignorada Nationalité inconnue			Total Total			
	H	M	T	H	M	T	H	M	T	H	M	T	
Dias..... Jours	36	43	79	—	—	—	—	—	—	36	43	79	
Mezes..... Mois	561	481	1.042	—	—	—	—	—	—	561	481	1.042	
1..... 2..... 3..... 4..... 5..... 6..... 7..... 8..... 9..... 10 a 14	583	629	1.212	—	—	—	—	—	—	583	629	1.212	
	724	653	1.377	—	1	—	1	—	—	724	654	1.378	
	734	657	1.391	1	—	—	1	—	—	735	657	1.392	
	691	638	1.329	—	—	—	—	—	—	691	638	1.329	
	650	603	1.253	—	—	—	—	—	—	650	603	1.253	
	667	612	1.279	—	—	—	—	—	—	667	612	1.279	
	638	516	1.154	—	1	—	1	—	—	638	517	1.155	
	658	607	1.265	1	1	—	2	—	—	659	608	1.267	
	579	469	1.048	—	1	—	1	1	1	2	580	471	1.051
	2.560	2.368	4.928	1	4	—	5	1	2	3	2.562	2.374	4.936
Annos Ans	2.437	2.606	5.043	1	4	—	5	1	—	1	2.439	2.610	5.049
	1.085	1.235	2.320	5	5	—	10	—	1	1	1.090	1.241	2.331
	1.239	1.367	2.606	15	3	—	18	—	—	—	1.254	1.370	2.624
	1.935	1.837	3.772	74	46	—	120	1	2	3	2.010	1.885	3.895
	1.271	1.087	2.358	111	83	—	199	—	—	—	1.382	1.175	2.557
	678	669	1.347	96	71	—	167	—	—	—	774	740	1.514
	353	312	665	82	86	—	168	—	—	—	435	398	833
	114	121	235	39	38	—	77	—	1	1	153	160	313
	28	26	54	11	4	—	15	—	—	—	39	30	69
	7	3	10	—	1	—	1	—	—	—	7	4	11
100 e +	2	1	3	—	—	—	—	—	—	2	1	3	
Idade ignorada Âge inconnu	16	17	33	—	—	—	45	7	52	61	24	85	
TOTAL GERAL..... TOTAL GÉNÉRAL	18.246	17.557	35.803	437	354	—	791	49	14	63	18.732	17.925	36.657

CONVENÇÃO
CONVENTION

{ Homens } H
{ Mulheres } M
{ Femmes }
{ Total } T

População do Município de Urussanga, Estado de Santa Catharina, segundo o sexo, a idade e a nacionalidade

Population du Municipie de Urussanga, de l'État de Santa Catharina, d'après le sexe, l'âge et la nationalité

IDADE ÂGE	Brazileiros Brésiliens			Estrangeiros Étrangers			Nacionalidade ignorada Nationalité inconnue			Total Total		
	H	M	T	H	M	T	H	M	T	H	M	T
Dias Jours	16	19	35	—	—	—	—	—	—	16	19	35
Mezes Mois	177	171	348	2	1	3	—	—	—	179	172	351
Anos	1.....	205	198	403	—	—	—	—	—	205	198	403
	2.....	241	227	468	1	—	1	—	—	242	227	469
	3.....	212	206	418	—	—	—	—	—	212	206	418
	4.....	216	200	416	1	—	1	—	—	217	200	417
	5.....	166	205	371	—	2	2	—	—	166	207	373
	6.....	175	182	357	1	—	1	—	—	176	182	358
	7.....	184	163	347	—	2	2	—	—	184	165	349
	8.....	159	166	325	—	1	1	—	—	159	167	326
	9.....	171	145	316	—	1	1	—	—	171	146	317
	10 a 14	767	751	1.518	7	9	16	—	—	774	760	1.534
15 a 20	695	824	1.519	11	8	19	—	1	1	706	833	1.539
21 a 24	439	417	856	8	3	11	—	1	1	447	421	868
25 a 29	378	361	739	20	23	43	—	—	—	398	384	782
30 a 39	303	290	593	249	224	473	—	—	—	552	514	1.066
40 a 49	49	46	95	264	224	488	—	—	—	313	270	583
50 a 59	16	14	30	171	193	364	—	—	—	187	207	394
60 a 69	7	10	17	166	168	334	1	—	1	174	178	352
70 a 79	4	6	10	94	72	166	—	1	1	98	79	177
80 a 89	—	—	—	21	18	39	—	—	—	21	18	39
90 a 99	—	1	1	1	—	1	—	—	—	1	1	2
100 e +	—	—	—	—	—	—	—	—	—	—	—	—
Idade ignorada Âge inconnu	3	2	5	—	1	1	—	—	—	3	3	6
TOTAL GERAL..... TOTAL GÉNÉRAL	4.583	4.604	9.187	1.017	950	1.967	1	3	4	5.601	5.557	11.158

CONVENÇÃO } Homens } H
 CONVENTION } Hommes }
 } Mulheres } M
 } Femmes }
 } Total } T
 } Total }

População total do Estado de Santa Catharina, segundo o sexo,
 a idade e a nacionalidade

Population total de l'État de Santa Catharina, d'après le sexe,
 l'âge et la nationalité

IDADE ÂGE	Brazileiros Brésiliens			Estrangeiros Étrangers			Nacionalidade ignorada Nationalité inconnue			Total Total		
	H	M	T	H	M	T	H	M	T	H	M	T
Dias..... Jours	707	670	1.377	—	1	1	—	—	—	707	671	1.378
Mezes..... Mois	10.036	9.495	19.531	8	8	16	—	2	2	10.044	9.505	19.549
1.....	10.054	9.620	19.674	7	19	26	—	3	3	10.061	9.642	19.703
2.....	12.203	11.574	23.777	12	10	22	1	1	2	12.216	11.585	23.801
3.....	11.902	11.524	23.426	18	17	35	2	3	5	11.922	11.544	23.466
4.....	11.120	10.763	21.883	15	17	32	—	—	—	11.135	10.780	21.915
5.....	11.069	10.410	21.479	17	22	39	1	1	2	11.087	10.433	21.520
6.....	10.990	10.378	21.368	20	20	40	1	—	1	11.011	10.398	21.409
7.....	10.824	10.509	21.333	30	35	65	2	1	3	10.856	10.545	21.401
8.....	11.141	10.229	21.370	38	38	76	—	1	1	11.179	10.268	21.447
9.....	9.007	8.619	17.626	40	49	89	1	1	2	9.048	8.669	17.717
10 a 14	43.739	41.869	85.608	426	403	829	6	6	12	44.171	42.278	86.449
15 a 20	41.466	45.623	87.089	690	640	1.330	8	21	29	42.164	46.284	88.448
21 a 24	22.050	23.210	45.260	623	396	1.019	15	29	44	22.688	23.635	46.323
25 a 29	23.779	25.021	48.800	912	711	1.623	17	8	25	24.708	25.740	50.448
30 a 39	35.709	32.926	68.635	3.371	2.401	5.772	28	22	50	39.108	35.349	74.457
40 a 49	23.731	20.806	44.537	3.826	2.805	6.631	8	16	24	27.565	23.627	51.192
50 a 59	13.098	12.164	25.262	3.353	2.792	6.145	29	16	45	16.480	14.972	31.452
60 a 69	6.277	5.855	12.132	2.359	2.159	4.518	8	13	21	8.644	8.027	16.671
70 a 79	1.959	2.159	4.118	1.217	1.066	2.283	7	7	14	3.183	3.232	6.415
80 a 89	534	742	1.276	294	282	576	10	6	16	838	1.030	1.868
90 a 99	157	197	354	31	21	52	1	—	1	189	218	407
100 e +	35	46	81	3	1	4	—	—	—	38	47	85
Idade ignorada Âge inconnu	319	290	609	12	8	20	339	254	593	670	552	1.222
TOTAL GERAL..... TOTAL GÉNÉRAL	321.906	314.699	636.605	17.322	13.921	31.243	484	411	895	339.712	329.031	668.743

CONVENÇÃO
CONVENTION

Homens } H
Hommes }
Mulheres } M
Femmes }
Total } T
Total }

População do Município de Agudos, Estado de São Paulo, segundo o sexo, a idade e a nacionalidade

Population du Muncipe de Agudos, de l'État de São Paulo, d'après le sexe, l'âge et la nationalité

IDADE ÂGE	Brazileiros Brésiliens			Estrangeiros Étrangers			Nacionalidade ignorada Nationalité inconnue			Total Total			
	H	M	T	H	M	T	H	M	T	H	M	T	
	Dias..... Jours	14	15	29	1	—	1	—	—	—	15	15	30
Mezes..... Mois	215	186	401	3	1	4	—	—	—	218	187	405	
1.....	239	283	522	1	2	3	—	—	—	240	285	525	
2.....	293	290	583	2	5	7	—	—	—	295	295	590	
3.....	235	248	483	5	4	9	—	—	—	240	252	492	
4.....	258	234	492	10	7	17	—	—	—	268	241	509	
5.....	257	229	486	7	2	9	—	—	—	264	231	495	
6.....	267	238	505	10	10	20	—	—	—	277	248	525	
7.....	252	240	492	13	7	20	—	—	—	265	247	512	
8.....	245	203	448	17	12	29	—	—	—	262	215	477	
9.....	170	162	332	20	25	45	—	—	—	190	187	377	
10 a 14	870	839	1.709	167	127	294	—	1	1	1.037	967	2.004	
15 a 20	827	844	1.671	188	197	385	—	—	—	1.015	1.041	2.056	
21 a 24	451	404	855	158	135	293	—	1	1	609	540	1.149	
25 a 29	446	402	848	204	143	347	—	—	—	650	545	1.195	
30 a 39	598	499	1.097	335	248	583	—	—	—	933	747	1.680	
40 a 49	448	290	738	313	267	580	—	—	—	761	557	1.318	
50 a 59	240	162	402	234	147	381	—	—	—	474	309	783	
60 a 69	112	88	200	128	66	194	—	—	—	240	154	394	
70 a 79	37	26	63	37	30	67	—	—	—	74	56	130	
80 a 89	8	7	15	8	6	14	—	—	—	16	13	29	
90 a 99	5	6	11	1	1	2	—	—	—	6	7	13	
100 e +	—	—	—	—	—	—	—	—	—	—	—	—	
Idade ignorada Âge inconnu	5	5	10	—	1	1	1	1	2	3	6	8	14
TOTAL GERAL..... TOTAL GÉNÉRAL	6.492	5.900	12.392	1.862	1.443	3.305	1	4	5	8.355	7.347	15.702	

CONVENÇÃO
CONVENTION

Homens } H
Hommes }
Mulheres } M
Femmes }
Total } T
Total }

População do Município de Albuquerque Lins, Estado de São Paulo,
segundo o sexo, a idade e a nacionalidade

Population du Municipie de Albuquerque Lins, de l'État de São Paulo,
d'après le sexe, l'âge et la nationalité

IDADE ÂGE	Brazileiros Brésiliens			Estrangeiros Étrangers			Nacionalidade ignorada Nationalité inconnue			Total Total		
	H	M	T	H	M	T	H	M	T	H	M	T
	Dias..... Jours.....	9	7	16	—	—	—	—	—	—	9	7
Mezes..... Mois.....	149	152	301	5	1	6	—	—	—	154	153	307
1.....	205	182	387	11	11	22	—	—	—	216	193	409
2.....	283	207	490	12	11	23	—	—	—	295	218	513
3.....	259	180	439	18	11	29	—	—	—	277	191	468
4.....	220	176	396	16	15	31	—	—	—	236	191	427
5.....	201	156	357	10	18	28	—	—	—	211	174	385
6.....	207	160	367	23	9	32	—	—	—	230	169	399
7.....	179	142	321	13	17	30	—	—	—	192	159	351
8.....	174	146	320	27	25	52	—	—	—	201	171	372
9.....	203	121	324	31	18	49	—	—	—	234	139	373
10 a 14	679	549	1.228	119	108	227	—	—	—	798	657	1.455
15 a 20	713	533	1.246	242	180	422	—	—	—	955	713	1.668
21 a 24	509	259	768	190	155	345	—	—	—	699	414	1.113
25 a 29	576	310	886	266	209	475	—	—	—	842	519	1.361
30 a 39	602	337	939	389	260	649	—	—	—	991	597	1.588
40 a 49	299	179	478	216	158	374	—	—	—	515	337	852
50 a 59	120	77	197	100	73	173	—	—	—	220	150	370
60 a 69	73	43	116	46	27	73	—	—	—	119	70	189
70 a 79	20	15	35	5	4	9	—	—	—	25	19	44
80 a 89	5	2	7	2	5	7	—	—	—	7	7	14
90 a 99	1	2	3	1	3	4	—	—	—	2	5	7
100 e +	—	1	1	1	—	1	—	—	—	1	1	2
Idade ignorada Âge inconnu	7	2	9	—	—	—	—	—	—	7	2	9
TOTAL GERAL..... TOTAL GÉNÉRAL	5.693	3.938	9.631	1.743	1.318	3.061	—	—	—	7.436	5.256	12.692

CONVENÇÃO
CONVENTION

{ Homens
Hommes } H
{ Mulheres
Femmes } M
{ Total
Total } T

População do Município de Altinópolis, Estado de São Paulo,
segundo o sexo, a idade e a nacionalidade

Population du Municipie de Altinópolis, de l'État de São Paulo,
d'après le sexe, l'âge et la nationalité

IDADE ÂGE	Brazileiros Brésiliens			Estrangeiros Étrangers			Nacionalidade ignorada Nationalité inconnue			Total Total		
	H	M	T	H	M	T	H	M	T	H	M	T
Dias Jours	9	15	24	—	—	—	—	—	—	9	15	24
Mezes Mois	183	176	359	—	—	—	—	—	—	183	176	359
1.....	99	88	187	1	—	1	—	—	—	100	88	188
2.....	164	167	331	—	—	—	—	—	—	164	167	331
3.....	172	150	322	2	—	2	—	—	—	174	150	324
4.....	139	160	299	1	—	1	—	—	—	140	160	300
5.....	153	130	283	—	—	—	—	—	—	153	130	283
6.....	170	168	338	—	—	—	—	—	—	170	168	338
7.....	170	124	294	1	—	1	—	—	—	171	124	295
8.....	145	185	330	—	3	3	—	—	—	145	188	333
9.....	114	105	219	—	1	1	—	—	—	114	106	220
10 a 14	608	566	1.174	21	8	29	—	—	—	629	574	1.203
15 a 20	564	590	1.154	28	23	51	—	—	—	592	613	1.205
21 a 24	311	276	587	32	25	57	—	—	—	343	301	644
25 a 29	299	259	558	43	41	84	—	—	—	342	300	642
30 a 39	354	314	668	121	92	213	—	—	—	475	406	881
40 a 49	285	201	486	102	72	174	—	—	—	387	273	660
50 a 59	130	88	218	81	60	141	—	—	—	211	148	359
60 a 69	47	40	87	30	24	54	—	—	—	77	64	141
70 a 79	11	20	31	12	14	26	—	—	—	23	34	57
80 a 89	7	7	14	2	2	4	—	—	—	9	9	18
90 a 99	4	3	7	—	—	—	—	—	—	4	3	7
100 e +	—	3	3	—	—	—	—	—	—	—	3	3
Idade ignorada Âge inconnu	3	4	7	1	—	1	—	—	—	4	4	8
TOTAL GERAL..... TOTAL GÉNÉRAL	4.141	3.839	7.980	478	365	843	—	—	—	4.619	4.204	8.823

CONVENÇÃO
CONVENTION

Homens
Hommes } H

Mulheres
Femmes } M

Total
Total } T

População do Município de Amparo, Estado de São Paulo, segundo
o sexo, a idade e a nacionalidade

Population du Municipie de Amparo, de l'État de São Paulo, d'après
le sexe, l'âge et la nationalité

IDADE ÂGE	Brazileiros Brésiliens			Estrangeiros Étrangers			Nacionalidade ignorada Nationalité inconnue			Total Total		
	H	M	T	H	M	T	H	M	T	H	M	T
Dias Jours	44	46	90	—	—	—	—	—	—	44	46	90
Mezes Mois	590	637	1.227	—	—	—	—	—	—	590	637	1.227
1.....	738	666	1.404	2	6	8	—	—	—	740	672	1.412
2.....	851	763	1.614	7	1	8	—	—	—	858	764	1.622
3.....	792	761	1.553	6	7	13	—	—	—	798	768	1.566
4.....	746	790	1.536	4	7	11	—	—	—	750	797	1.547
5.....	712	694	1.406	4	5	9	—	—	—	716	699	1.415
6.....	733	659	1.392	5	5	10	—	—	—	738	664	1.402
7.....	770	696	1.466	10	10	20	—	—	—	780	706	1.486
8.....	722	665	1.387	11	8	19	—	—	—	733	673	1.406
9.....	655	607	1.262	17	10	27	—	—	—	672	617	1.289
10 a 14	3.075	2.981	6.056	66	66	132	—	—	—	3.141	3.047	6.188
15 a 20	2.971	3.323	6.294	132	132	264	—	—	—	3.103	3.455	6.558
21 a 24	1.579	1.637	3.216	173	119	292	—	—	—	1.752	1.756	3.508
25 a 29	1.481	1.428	2.909	323	295	618	—	—	—	1.804	1.723	3.527
30 a 39	1.514	1.530	3.044	950	830	1.780	—	—	—	2.464	2.360	4.824
40 a 49	1.009	1.033	2.042	879	747	1.626	—	—	—	1.888	1.780	3.668
50 a 59	661	651	1.312	667	589	1.256	—	—	—	1.328	1.240	2.568
60 a 69	449	354	803	456	314	770	—	—	—	905	668	1.573
70 a 79	161	138	299	193	142	335	—	—	—	354	280	634
80 a 89	45	35	80	33	26	59	—	—	—	78	61	139
90 a 99	13	13	26	1	4	5	—	—	—	14	17	31
100 e +	3	2	5	4	—	4	—	—	—	7	2	9
Idade ignorada Âge inconnu	7	7	14	—	2	2	7	1	8	14	10	24
TOTAL GERAL..... TOTAL GÉNÉRAL	20.321	20.116	40.437	3.943	3.325	7.268	7	1	8	24.271	23.442	47.713

CONVENÇÃO } Homens } H
 CONVENTION } Hommes } H
 } Mulheres } M
 } Femmes } M
 } Total } T
 } Total } T

População do Município de Angatuba, Estado de São Paulo, segundo o sexo, a idade e a nacionalidade

Population du Muncipe de Angatuba, de l'État de São Paulo, d'après le sexe, l'âge et la nationalité

IDADE ÂGE	Brazileiros Brésiliens			Estrangeiros Étrangers			Nacionalidade ignorada Nationalité inconnue			Total Total		
	H	M	T	H	M	T	H	M	T	H	M	T
	Dias..... Jours	22	18	40	—	—	—	—	—	—	22	18
Mezes..... Mois	212	196	408	—	—	—	—	—	—	212	196	408
1.....	262	195	457	1	1	2	—	—	—	263	196	459
2.....	298	249	547	3	—	3	—	—	—	301	249	550
3.....	217	240	457	—	1	1	—	—	—	217	241	458
4.....	285	254	539	—	1	1	—	—	—	285	255	540
5.....	247	200	447	2	1	3	—	—	—	249	201	450
6.....	289	270	559	1	1	2	—	—	—	290	271	561
7.....	243	205	448	3	2	5	—	—	—	246	207	453
8.....	270	275	545	1	2	3	—	—	—	271	277	548
9.....	152	174	326	1	3	4	—	—	—	153	177	330
10 a 14	946	817	1.763	10	12	22	1	—	1	957	829	1.786
15 a 20	743	991	1.734	12	7	19	—	—	—	755	992	1.753
21 a 24	481	425	906	10	4	14	—	—	—	491	429	920
25 a 29	539	530	1.069	11	10	21	—	—	—	550	540	1.090
30 a 39	839	728	1.567	41	25	66	—	—	—	880	753	1.633
40 a 49	617	451	1.068	38	19	57	—	—	—	655	470	1.125
50 a 59	287	235	522	25	7	32	—	—	—	312	242	554
60 a 69	132	113	245	10	4	14	—	—	—	142	117	259
70 a 79	47	34	81	5	4	9	—	—	—	52	38	90
80 a 89	18	14	32	1	—	1	—	—	—	19	14	33
90 a 99	4	4	8	—	—	—	—	—	—	4	4	8
100 e +	2	3	5	—	—	—	—	—	—	2	3	5
Idade ignorada Âge inconnu	8	4	12	—	—	—	7	5	12	15	9	24
TOTAL GERAL..... TOTAL GÉNÉRAL	7.160	6.625	13.785	175	104	279	8	5	13	7.343	6.734	14.077

CONVENÇÃO
CONVENTION

Homens
Hommes } H

Mulheres
Femmes } M

Total
Total } T

População do Município de Anhemby, Estado de São Paulo, segundo
o sexo, a idade e a nacionalidade

Population du Município de Anhemby, de l'État de São Paulo, d'après
le sexe, l'âge et la nationalité

IDADE ÂGE	Brazileiros Brésiliens			Estrangeiros Étrangers			Nacionalidade ignorada Nationalité inconnue			Total Total		
	H	M	T	H	M	T	H	M	T	H	M	T
Dias..... Jours	3	4	7	—	—	—	—	—	—	3	4	7
Mezes..... Mois	54	39	93	—	—	—	—	—	—	54	39	93
1.....	70	56	126	1	—	1	—	—	—	71	56	127
2.....	90	76	166	2	1	3	—	—	—	92	77	169
3.....	81	54	135	1	—	1	—	—	—	82	54	136
4.....	61	61	122	—	3	3	—	—	—	61	64	125
5.....	65	65	133	4	—	4	—	—	—	72	65	137
6.....	57	68	125	1	1	2	—	—	—	58	69	127
7.....	61	74	135	3	1	4	—	—	—	64	75	139
8.....	89	81	170	3	—	3	—	—	—	92	81	173
9.....	70	35	105	—	3	3	—	—	—	70	38	108
10 a 14	280	292	572	8	1	9	—	—	—	288	293	581
15 a 20	231	311	542	3	3	6	—	—	—	234	314	548
21 a 24	165	122	287	4	4	8	—	—	—	169	126	295
25 a 29	183	178	361	6	8	14	—	—	—	189	186	375
30 a 39	258	201	459	24	8	32	—	—	—	282	209	491
40 a 49	179	150	329	14	9	23	—	—	—	193	159	352
50 a 59	110	62	172	13	4	17	—	—	—	123	66	189
60 a 69	41	35	76	3	4	7	—	—	—	44	39	83
70 a 79	8	9	17	—	—	—	—	—	—	8	9	17
80 a 89	1	2	3	—	—	—	—	—	—	1	2	3
90 a 99	1	2	3	—	—	—	—	—	—	1	2	3
100 e +	—	—	—	—	—	—	—	—	—	—	—	—
Idade ignorada Âge inconnu	17	17	34	1	—	1	2	2	4	20	19	39
TOTAL GERAL..... TOTAL GÉNÉRAL	2.178	1.994	4.172	91	50	141	2	2	4	2.271	2.046	4.317

CONVENÇÃO
CONVENTION

Homens } H
Hommes }
Mulheres } M
Femmes }
Total } T
Total }

População do Município de Annapolis, Estado de São Paulo, segundo o sexo, a idade e a nacionalidade

Population du Municipie de Annapolis, de l'État de São Paulo, d'après le sexe, l'âge et la nationalité

IDADE ÂGE	Brazileiros Brésiliens			Estrangeiros Étrangers			Nacionalidade ignorada Nationalité inconnue			Total Total		
	H	M	T	H	M	T	H	M	T	H	M	T
	Dias..... Jours	7	1	8	—	—	—	—	—	—	7	1
Mezes..... Mois	73	60	133	1	2	3	—	—	—	74	62	136
1.....	128	122	250	5	1	6	—	—	—	133	123	256
2.....	144	124	268	3	1	4	—	—	—	147	125	272
3.....	124	105	229	1	2	3	—	—	—	125	107	232
4.....	149	126	275	5	1	6	—	—	—	154	127	281
5.....	134	103	237	1	1	2	—	—	—	135	104	239
6.....	111	112	223	10	4	14	—	—	—	121	116	237
7.....	92	124	216	1	5	6	—	—	—	93	129	222
8.....	135	109	244	1	9	10	—	—	—	136	118	254
9.....	107	110	217	7	5	12	—	—	—	114	115	229
10 a 14	483	467	950	28	32	60	—	—	—	511	499	1.010
Annos Ans	15 a 20	502	466	968	52	49	101	—	—	554	515	1.069
21 a 24	227	201	428	38	45	83	—	—	—	265	246	511
25 a 29	244	183	427	102	71	173	—	—	—	346	254	600
30 a 39	215	154	369	185	147	332	—	—	—	400	301	701
40 a 49	133	104	237	163	151	314	—	—	—	296	255	551
50 a 59	67	48	115	128	92	220	—	—	—	195	140	335
60 a 69	31	17	48	77	45	122	—	—	—	108	62	170
70 a 79	19	14	33	27	9	36	—	—	—	46	23	69
80 a 89	4	1	5	4	—	4	—	—	—	8	1	9
90 a 99	1	—	1	1	—	1	—	—	—	2	—	2
100 e +	—	—	—	—	—	—	—	—	—	—	—	—
Idade ignorada Âge inconnu	—	—	—	—	—	—	—	—	—	—	—	—
TOTAL GERAL..... TOTAL GÉNÉRAL	3.130	2.751	5.881	840	672	1.512	—	—	—	3.970	3.423	7.393

CONVENÇÃO } Homens } H
 CONVENTION } Hommes } H
 } Mulheres } M
 } Femmes } M
 } Total } T
 } Total } T

População do Município de Apiahy, Estado de São Paulo, segundo
 o sexo, a idade e a nacionalidade

Population du Municipie de Apiahy, de l'État de São Paulo, d'après
 le sexe, l'âge et la nationalité

IDADE ÂGE	Brazileiros Brésiliens			Estrangeiros Étrangers			Nacionalidade ignorada Nationalité inconnue			Total Total		
	H	M	T	H	M	T	H	M	T	H	M	T
	Dias Jours	15	10	25	—	—	—	—	—	—	15	10
Mezes Mois	173	163	336	—	—	—	—	—	—	173	163	336
1.....	192	212	404	—	—	—	—	—	—	192	212	404
2.....	212	232	444	—	—	—	—	—	—	212	232	444
3.....	163	188	351	—	—	—	—	—	—	163	188	351
4.....	209	200	409	—	—	—	—	—	—	209	200	409
5.....	180	151	331	—	—	—	—	—	—	180	151	331
6.....	206	210	416	—	—	—	—	—	—	206	210	416
7.....	182	191	373	—	—	—	—	—	—	182	191	373
8.....	199	190	389	—	—	—	—	—	—	199	190	389
9.....	141	149	290	—	—	—	—	—	—	141	149	290
10 a 14	739	746	1.485	—	1	1	—	—	—	739	747	1.486
15 a 20	722	962	1.684	5	—	—	5	—	—	727	962	1.689
21 a 24	336	381	717	—	—	—	—	—	—	336	381	717
25 a 29	505	510	1.015	5	1	—	6	—	—	510	511	1.021
30 a 39	838	774	1.612	5	1	—	6	—	—	843	775	1.618
40 a 49	540	485	1.025	2	1	—	3	—	—	542	486	1.028
50 a 59	344	245	589	6	—	—	6	—	—	350	245	595
60 a 69	175	122	297	3	—	—	3	—	—	178	122	300
70 a 79	37	39	76	2	—	—	2	—	—	39	39	78
80 a 89	10	18	28	—	—	—	—	—	—	10	18	28
90 a 99	8	1	9	—	—	—	—	—	—	8	1	9
100 e +	3	—	3	—	—	—	—	—	—	3	—	3
Idade ignorada Âge inconnu	1	1	2	—	—	—	—	—	—	1	1	2
TOTAL GERAL..... TOTAL GÉNÉRAL	6.130	6.180	12.310	28	4	32	—	—	—	6.158	6.184	12.342

CONVENÇÃO
CONVENTION

{ Homens
Hommes } H

{ Mulheres
Femmes } M

{ Total
Total } T

População do Município de Araçariguama, Estado de São Paulo, segundo o sexo, a idade e a nacionalidade

Population du Muncipe de Araçariguama, de l'État de São Paulo, d'après le sexe, l'âge et la nationalité

IDADE ÂGE	Brazileiros Brésiliens			Estrangeiros Étrangers			Nacionalidade ignorada Nationalité inconnue			Total Total		
	H	M	T	H	M	T	H	M	T	H	M	T
	Dias Jours	8	5	13	—	—	—	—	—	—	8	5
Mezes Mois	53	41	94	—	—	—	—	—	—	53	41	94
Anos Ans	1.....	70	63	133	—	—	—	—	—	70	63	133
	2.....	55	69	124	—	—	—	—	—	55	69	124
	3.....	68	67	135	—	—	—	—	—	68	67	135
	4.....	70	63	133	—	—	—	—	—	70	63	133
	5.....	66	60	126	—	—	—	—	—	66	60	126
	6.....	60	59	119	—	—	—	—	—	60	59	119
	7.....	76	51	127	—	—	—	—	—	76	51	127
	8.....	68	61	129	—	—	—	—	—	68	61	129
	9.....	54	48	102	—	—	—	—	—	54	48	102
	10 a 14	309	267	576	3	1	4	—	—	312	268	580
	15 a 20	295	315	610	6	—	6	—	—	301	315	616
	21 a 24	147	137	284	3	—	3	—	—	150	137	287
	25 a 29	161	158	319	1	1	2	—	—	162	159	321
	30 a 39	251	230	481	20	7	27	—	—	271	237	508
	40 a 49	194	164	358	18	6	24	—	—	212	170	382
	50 a 59	112	72	184	13	5	18	—	—	125	77	202
	60 a 69	69	48	117	14	2	16	—	—	83	50	133
70 a 79	10	14	24	1	1	2	—	—	11	15	26	
80 a 89	10	4	14	—	—	—	—	—	10	4	14	
90 a 99	3	1	4	—	—	—	—	—	3	1	4	
100 e +	—	1	1	—	—	—	—	—	—	1	1	
Idade ignorada Âge inconnu	1	—	1	—	—	—	—	—	1	—	1	
TOTAL GERAL..... TOTAL GÉNÉRAL	2.210	1.998	4.208	79	23	102	—	—	2.289	2.021	4.310	

CONVENÇÃO
CONVENTION

Homens Hommes	}	H
Mulheres Femmes		
Total Total	}	T

População do Município de Araraquara, Estado de São Paulo, segundo
o sexo, a idade e a nacionalidadePopulation du Municipè de Araraquara, de l'État de São Paulo,
d'après le sexe, l'âge et la nationalité

IDADE ÂGE	Brazileiros Brésiliens			Estrangeiros Étrangers			Nacionalidade ignorada Nationalité inconnue			Total Total		
	H	M	T	H	M	T	H	M	T	H	M	T
Dias..... Jours.....	27	36	63	—	—	—	—	—	—	27	36	63
Mezes..... Mois.....	716	593	1.309	4	3	7	—	—	—	720	596	1.316
1.....	684	661	1.345	14	13	27	—	—	—	698	674	1.372
2.....	931	888	1.819	25	13	38	—	—	—	956	901	1.857
3.....	791	796	1.587	17	18	35	—	—	—	808	814	1.622
4.....	816	812	1.628	20	17	37	—	—	—	836	829	1.665
5.....	729	768	1.497	31	18	49	—	—	—	760	786	1.546
6.....	800	680	1.480	27	14	41	—	—	—	827	694	1.521
7.....	719	699	1.418	35	19	54	—	—	—	754	718	1.472
8.....	715	680	1.395	55	52	107	—	—	—	770	732	1.502
9.....	585	520	1.105	55	43	98	—	—	—	640	563	1.203
10 a 14	2.747	2.496	5.243	308	278	586	—	—	—	3.055	2.774	5.829
Annoas Ans	15 a 20	2.667	2.882	5.549	591	498	1.089	—	—	3.258	3.380	6.638
21 a 24	1.471	1.563	3.034	530	467	997	—	—	—	2.001	2.030	4.031
25 a 29	1.234	1.083	2.317	853	669	1.522	—	—	—	2.087	1.752	3.839
30 a 39	1.231	1.059	2.290	1.547	1.218	2.765	—	—	—	2.778	2.277	5.055
40 a 49	793	563	1.356	1.276	977	2.253	—	—	—	2.069	1.540	3.609
50 a 59	401	233	684	910	660	1.570	—	—	—	1.311	943	2.254
60 a 69	188	142	330	488	348	836	—	—	—	676	490	1.166
70 a 79	50	59	109	155	131	286	—	—	—	205	190	395
80 a 89	21	12	33	26	26	52	—	—	—	47	38	85
90 a 99	5	—	5	4	1	5	—	—	—	9	1	10
100 e +	1	1	2	1	—	1	—	—	—	2	1	3
Idade ignorada Âge inconnu	30	19	49	11	3	14	3	—	3	44	22	66
TOTAL GERAL..... TOTAL GÉNÉRAL.....	18.352	17.295	35.647	6.983	5.486	12.469	3	—	3	25.338	22.781	48.119

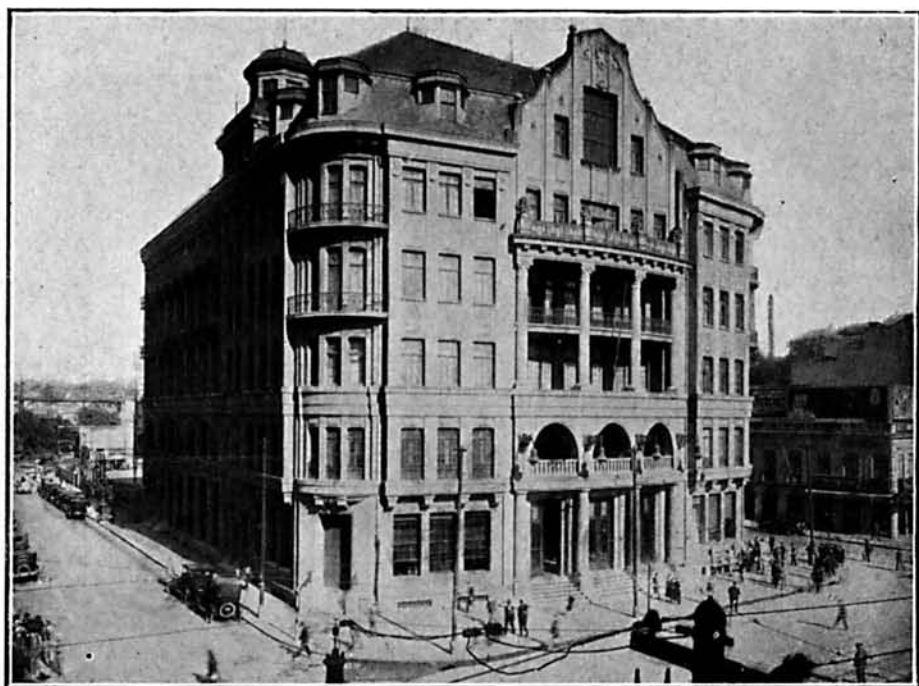

Delegacia Fiscal do Tesouro Federal — São Paulo

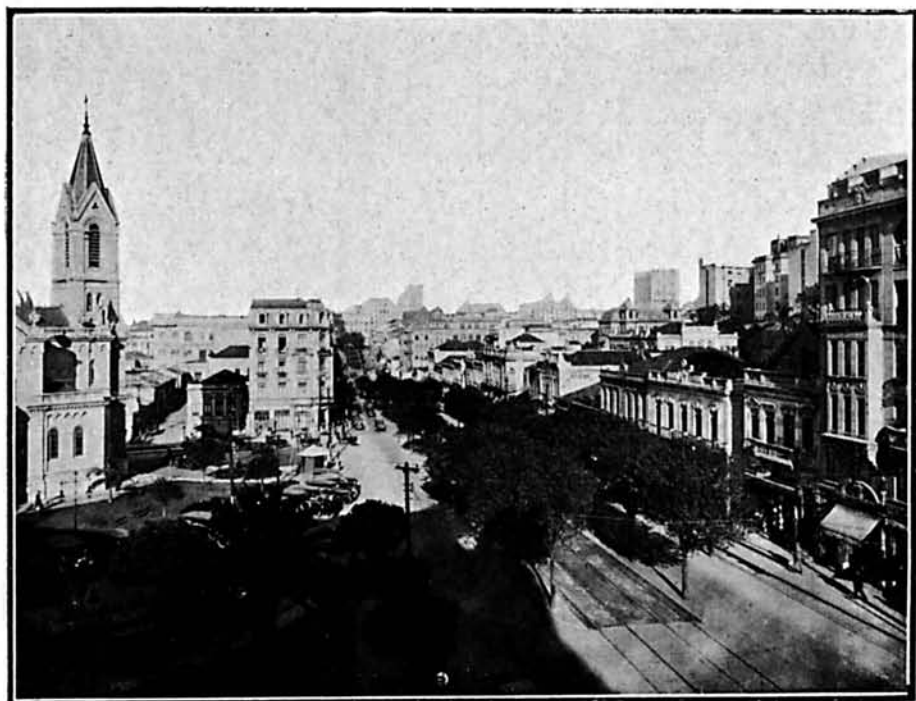

Avenida São João — São Paulo

CONVENÇÃO
CONVENTION

Homens } H
Hommes }
Mulheres } M
Femmes }
Total } T
Total }

População do Município de Araras, Estado de São Paulo, segundo o sexo, a idade e a nacionalidade

Population du Municipie de Araras, de l'État de São Paulo, d'après le sexe, l'âge et la nationalité

IDADE ÂGE	Brazileiros Brésiliens			Estrangeiros Étrangers			Nacionalidade ignorada Nationalité inconnue			Total Total		
	H	M	T	H	M	T	H	M	T	H	M	T
	Dias..... Jours	27	29	56	—	—	—	—	—	—	27	29
Mezes..... Mois	431	416	847	—	2	2	—	—	—	431	418	849
1.....	383	364	747	1	1	2	—	—	—	384	365	749
2.....	551	478	1.029	1	4	5	—	—	—	552	482	1.034
3.....	436	409	845	1	—	1	—	—	—	437	409	846
4.....	450	428	878	3	2	5	—	—	—	453	430	883
5.....	380	377	757	3	1	4	—	—	—	383	378	761
6.....	467	428	895	3	2	5	—	—	—	470	430	900
7.....	407	386	793	8	6	14	—	—	—	415	392	807
8.....	420	393	813	11	7	18	—	—	—	431	400	831
9.....	307	286	593	10	8	18	—	—	—	317	294	611
10 a 14	1.682	1.634	3.316	54	70	124	—	—	—	1.736	1.704	3.440
15 a 20	1.561	1.508	3.369	80	84	164	—	—	—	1.641	1.892	3.533
21 a 24	913	853	1.766	85	82	167	—	—	—	998	935	1.933
25 a 29	767	725	1.492	187	173	360	—	—	—	954	898	1.852
30 a 39	833	729	1.562	505	444	949	—	—	—	1.338	1.173	2.511
40 a 49	461	411	872	458	412	870	—	—	—	919	823	1.742
50 a 59	245	238	483	382	329	711	—	—	—	627	567	1.194
60 a 69	156	132	288	248	166	414	—	—	—	404	298	702
70 a 79	72	55	127	78	79	157	—	—	—	150	134	284
80 a 89	21	24	45	14	11	25	—	—	—	35	35	70
90 a 99	6	6	12	2	1	3	—	—	—	8	7	15
100 e +	1	1	2	—	—	—	—	—	—	1	1	2
Idade ignorada Âge inconnu	5	3	8	—	—	—	—	—	—	5	3	8
TOTAL GERAL..... TOTAL GÉNÉRAL	10.982	10.613	21.595	2.134	1.884	4.018	—	—	—	13.116	12.497	25.613

CONVENÇÃO
CONVENTION

Homens } H
Hommes }
Mulheres } M
Femmes }
Total } T
Total }

População do Município de Areias, Estado de São Paulo, segundo
o sexo, a idade e a nacionalidade

Population du Municip de Areias, de l'État de São Paulo, d'après
le sexe, l'âge et la nationalité

IDADE ÂGE	Brazileiros Brésiliens			Estrangeiros Étrangers			Nacionalidade ignorada Nationalité inconnue			Total Total		
	H	M	T	H	M	T	H	M	T	H	M	T
Dias..... Jours	1	5	6	—	—	—	—	—	—	1	5	6
Mezes..... Mois	61	65	126	—	—	—	—	—	—	61	65	126
1.....	80	92	172	—	—	—	—	—	—	80	92	172
2.....	109	104	213	—	—	—	—	—	—	109	104	213
3.....	111	92	203	—	—	—	—	—	—	111	92	203
4.....	79	98	177	1	—	—	1	—	—	80	98	178
5.....	104	90	194	—	—	—	—	—	—	104	90	194
6.....	113	106	219	—	—	—	—	—	—	113	106	219
7.....	95	86	181	—	—	—	—	—	—	95	86	181
8.....	97	95	192	—	—	—	—	—	—	97	95	192
9.....	79	71	150	—	—	—	—	—	—	79	71	150
10 a 14	411	349	760	—	1	—	1	—	—	411	350	761
15 a 20	355	413	768	1	—	—	1	—	—	356	413	769
21 a 24	190	227	417	—	—	—	—	—	—	190	227	417
25 a 29	210	188	398	2	3	—	5	—	—	212	191	403
30 a 39	311	354	665	4	—	—	4	—	—	315	354	669
40 a 49	280	260	540	3	4	—	7	—	—	283	264	547
50 a 59	183	157	340	6	2	—	8	—	—	189	159	348
60 a 69	126	109	235	4	1	—	5	—	—	130	110	240
70 a 79	34	37	71	1	—	—	1	—	—	35	37	72
80 a 89	18	12	30	1	—	—	1	—	—	19	12	31
90 a 99	4	2	6	—	—	—	—	—	—	4	2	6
100 e +	1	—	1	—	—	—	—	—	—	1	—	1
Idade ignorada Âge inconnu	—	2	2	—	—	—	—	—	—	—	2	2
TOTAL GERAL..... TOTAL GÉNÉRAL	3.052	3.014	6.066	23	11	—	34	—	—	3.075	3.025	6.100

CONVENÇÃO
CONVENTION

{ Homens } H
{ Hommes }
{ Mulheres } M
{ Femmes }
{ Total } T
{ Total }

População do Município de Ariranha, Estado de São Paulo, segundo o sexo, a idade e a nacionalidade

Population du Municipie de Ariranha, de l'État de São Paulo, d'après le sexe, l'âge et la nationalité

IDADE ÂGE	Brazileiros Brésiliens			Estrangeiros Étrangers			Nacionalidade ignorada Nationalité inconnue			Total		
	H	M	T	H	M	T	H	M	T	H	M	T
Dias..... Jours	17	18	35	—	—	—	—	—	—	17	18	35
Mezes..... Mois	171	174	345	3	4	7	—	—	—	174	178	352
1.....	192	175	357	5	6	11	—	—	—	197	181	378
2.....	199	203	402	8	5	13	—	—	—	207	208	415
3.....	221	229	450	9	5	14	—	—	—	230	234	464
4.....	188	186	374	10	5	15	—	—	—	198	191	389
5.....	190	170	360	8	7	15	—	—	—	198	177	375
6.....	188	199	387	7	10	17	—	—	—	195	209	404
7.....	152	168	320	15	10	25	—	—	—	167	178	345
8.....	170	162	332	19	17	36	—	—	—	189	179	368
9.....	121	99	220	24	23	47	—	—	—	145	122	267
10 a 14	591	583	1.174	124	132	256	—	—	—	715	715	1.430
Annos Ans 15 a 20	512	535	1.047	143	161	304	—	1	1	655	697	1.352
21 a 24	279	261	540	137	112	249	—	—	—	416	373	789
25 a 29	266	202	468	196	165	361	—	—	—	462	367	829
30 a 39	222	192	414	424	308	732	—	—	—	646	500	1.146
40 a 49	165	94	259	277	225	502	—	—	—	442	319	761
50 a 59	75	47	122	201	159	360	—	—	—	276	206	482
60 a 69	38	20	58	130	62	192	—	—	—	168	82	250
70 a 79	18	6	24	46	29	75	—	—	—	64	35	99
80 a 89	4	7	11	6	37	43	—	—	—	10	44	54
90 a 99	—	—	—	1	4	5	—	—	—	1	4	5
100 e +	—	—	—	—	—	—	—	—	—	—	—	—
Idade ignorada Âge inconnu	8	5	13	29	—	29	33	19	52	70	24	94
TOTAL GERAL..... TOTAL GÉNÉRAL	3.987	3.735	7.722	1.822	1.486	3.308	33	20	53	5.842	5.241	11.083

CONVENÇÃO
CONVENTION

Homens Hommes	}	H
Mulheres Femmes		
Total Total	}	T

População do Município de Assis, Estado de São Paulo, segundo
o sexo, a idade e a nacionalidadePopulation du Municipie de Assis, de l'État de São Paulo, d'après
le sexe, l'âge et la nationalité

IDADE ÂGE	Brazileiros Brésiliens			Estrangeiros Étrangers			Nacionalidade ignorada Nationalité inconnue			Total Total		
	H	M	T	H	M	T	H	M	T	H	M	T
Dias..... Jours	12	10	22	—	—	—	—	—	—	12	10	22
Mezes..... Mois	205	199	404	1	—	1	—	—	—	206	199	405
1.....	186	158	344	1	1	2	—	—	—	187	159	346
2.....	234	240	474	3	2	5	—	—	—	237	242	479
3.....	189	207	396	1	2	3	—	—	—	190	209	399
4.....	213	219	432	2	1	3	—	—	—	215	220	435
5.....	207	187	394	—	2	2	—	—	—	207	189	396
6.....	232	180	412	4	4	8	—	—	—	236	184	420
7.....	205	195	400	1	4	5	—	—	—	206	199	405
8.....	227	153	380	5	1	6	—	—	—	232	154	386
9.....	138	157	295	4	6	10	—	—	—	142	163	305
10 a 14	786	715	1.501	18	26	44	—	—	—	804	741	1.545
15 a 20	745	872	1.617	37	26	63	—	—	—	782	898	1.680
21 a 24	493	368	861	48	25	73	—	—	—	541	393	934
25 a 29	559	460	1.019	90	43	133	—	—	—	649	503	1.152
30 a 39	761	520	1.281	174	96	270	—	—	—	935	616	1.551
40 a 49	486	313	799	115	49	164	1	—	1	602	362	964
50 a 59	246	156	402	72	37	109	—	—	—	318	193	511
60 a 69	112	77	189	35	24	59	—	—	—	147	101	248
70 a 79	28	22	50	4	5	9	—	—	—	32	27	59
80 a 89	10	4	14	4	1	5	—	—	—	14	5	19
90 a 99	3	—	3	—	1	1	—	—	—	3	1	4
100 e +	1	—	1	—	—	—	—	—	—	1	—	1
Idade ignorada Âge inconnu	37	20	57	—	—	—	178	146	324	215	166	381
TOTAL GERAL..... TOTAL GÉNÉRAL	6.315	5.432	11.747	619	356	975	179	146	325	7.113	5.934	13.047

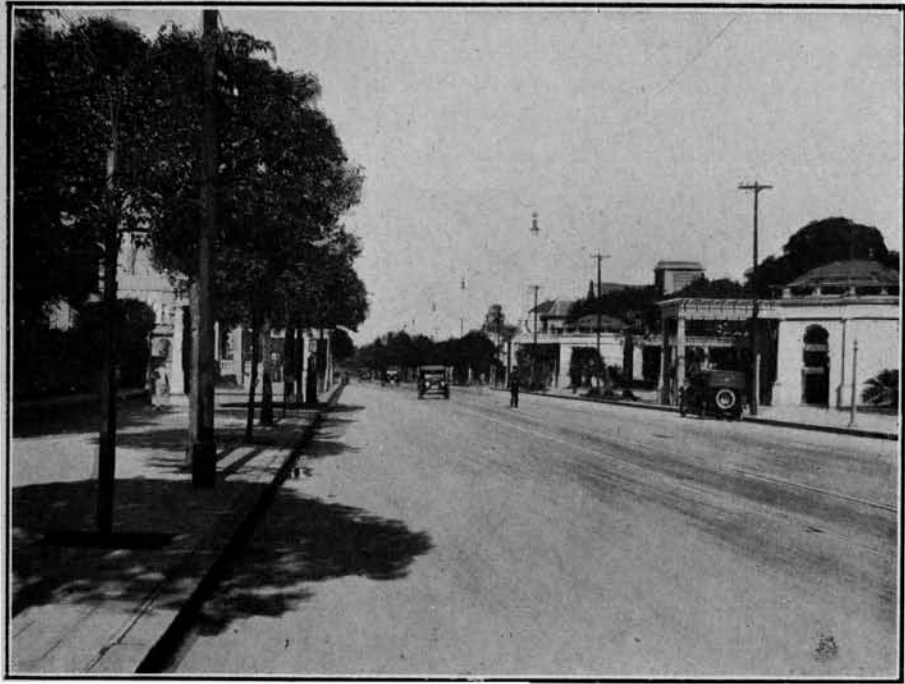

Avenida Paulista — São Paulo



Escola Normal de São Carlos — São Paulo

CONVENÇÃO
CONVENTION

Homens } H
Hommes }
Mulheres } M
Femmes }
Total } T
Total }

População do Município de Atibaia, Estado de São Paulo, segundo o sexo, a idade e a nacionalidade

Population du Municipie de Atibaia, de l'État de São Paulo, d'après le sexe, l'âge et la nationalité

IDADE ÂGE	Brazileiros Brésiliens			Estrangeiros Étrangers			Nacionalidade ignorada Nationalité inconnue			Total Total		
	H	M	T	H	M	T	H	M	T	H	M	T
	Dias Jours	27	39	66	—	—	—	—	—	—	27	39
Mezes Mois	365	351	716	4	5	9	—	—	—	369	356	725
1.....	351	295	646	3	4	7	—	—	—	354	299	653
2.....	462	386	848	13	8	21	—	—	—	475	394	869
3.....	409	344	753	12	6	18	—	—	—	421	350	771
4.....	364	340	704	8	6	14	—	—	—	372	346	718
5.....	422	330	752	6	15	21	—	—	—	428	345	773
6.....	379	357	736	7	10	17	—	—	—	386	367	753
7.....	378	387	765	14	11	25	—	—	—	392	398	790
8.....	340	343	683	14	14	28	—	—	—	354	357	711
9.....	300	279	579	16	15	31	—	—	—	316	294	610
10 a 14	1.459	1.401	2.860	100	99	199	—	—	—	1.559	1.500	3.059
15 a 20	1.445	1.581	3.026	150	139	289	—	—	—	1.595	1.720	3.315
21 a 24	733	744	1.477	131	98	229	—	—	—	864	842	1.706
25 a 29	783	762	1.545	206	160	366	—	—	—	989	922	1.911
30 a 39	1.072	1.023	2.095	378	339	717	—	—	—	1.450	1.362	2.812
40 a 49	738	645	1.383	313	254	567	—	—	—	1.051	899	1.950
50 a 59	470	436	906	262	181	443	—	—	—	732	617	1.349
60 a 69	287	200	487	163	140	303	—	—	—	450	340	790
70 a 79	90	67	157	56	30	86	—	—	—	146	97	243
80 a 89	25	25	50	9	5	14	—	—	—	34	30	64
90 a 99	3	9	12	—	1	1	—	—	—	3	10	13
100 e +	5	—	5	—	—	—	—	—	—	5	—	5
Idade ignorada Âge inconnu	7	7	14	2	—	2	2	—	2	11	7	18
TOTAL GERAL..... TOTAL GÉNÉRAL	10.914	10.351	21.265	1.867	1.540	3.407	2	—	2	12.783	11.891	24.674

CONVENÇÃO
CONVENTION

Homens	}	H
Hommes		
Mulheres	}	M
Femmes		
Total	}	T
Total		

População do Município de Avahy, Estado de São Paulo, segundo o sexo, a idade e a nacionalidade

Population du Município de Avahy, de l'État de São Paulo, d'après le sexe, l'âge et la nationalité

IDADE ÂGE	Brazileiros Brésiliens			Estrangeiros Étrangers			Nacionalidade ignorada Nationalité inconnue			Total Total		
	H	M	T	H	M	T	H	M	T	H	M	T
Dias..... Jours.....	15	15	30	—	—	—	—	—	—	15	15	30
Mezes..... Mois.....	216	225	441	3	1	4	—	—	—	219	226	445
1.....	202	203	405	7	5	12	—	—	—	209	208	417
2.....	279	284	563	7	8	15	—	—	—	286	292	578
3.....	258	237	495	3	9	12	—	—	—	261	246	507
4.....	216	239	455	7	11	18	—	—	—	223	250	473
5.....	227	216	443	14	7	21	—	—	—	241	223	464
6.....	237	229	466	9	9	18	—	—	—	246	238	484
7.....	225	224	449	9	9	18	—	—	—	234	233	467
8.....	222	198	420	13	11	24	—	—	—	235	209	444
9.....	184	176	360	13	18	31	—	—	—	197	194	391
10 a 14	898	823	1.721	105	101	207	—	—	—	1.004	924	1.928
Annos Ans	15 a 20	860	862	1.722	196	152	348	—	—	1.056	1.014	2.070
21 a 24	464	401	865	137	82	219	1	—	1	602	493	1.085
25 a 29	583	449	1.032	162	104	266	—	—	—	745	553	1.298
30 a 39	753	580	1.333	246	220	466	—	—	—	999	800	1.799
40 a 49	488	313	801	247	192	439	—	—	—	735	505	1.240
50 a 59	258	144	402	155	84	239	—	—	—	413	228	641
60 a 69	99	59	158	70	38	108	—	—	—	169	97	266
70 a 79	29	21	50	9	10	19	—	—	—	38	31	69
80 a 89	13	10	23	1	6	7	—	—	—	14	16	30
90 a 99	2	3	5	1	—	1	—	—	—	3	3	6
100 e +	—	1	1	—	—	—	—	—	—	—	1	1
Idade ignorada Âge Inconnu	6	3	9	—	—	—	3	1	4	9	4	13
TOTAL GERAL..... TOTAL GÉNÉRAL	6.734	5.915	12.649	1.415	1.077	2.492	4	1	5	8.153	6.993	15.146

CONVENÇÃO
CONVENTION

Homens } H
Hommes }
Mulheres } M
Femmes }
Total } T
Total }

População do Município de Avaré, Estado de São Paulo, segundo o sexo, a idade e a nacionalidade

Population du Municip de Avaré, de l'État de São Paulo, d'après le sexe, l'âge et la nationalité

IDADE AGE	Brazileiros Brésiliens			Estrangeiros Étrangers			Nacionalidade ignorada Nationalité inconnue			Total Total		
	H	M	T	H	M	T	H	M	T	H	M	T
	Dias Jours	24	29	53	—	—	—	—	—	—	24	29
Mezes Mois	317	274	591	—	—	—	—	1	1	317	275	592
1.....	286	298	584	3	3	6	—	—	—	289	301	590
2.....	343	363	706	3	7	10	1	—	1	347	370	717
3.....	343	349	692	4	8	12	—	—	—	347	357	704
4.....	338	356	694	7	8	15	1	1	2	346	365	711
5.....	326	354	680	10	4	14	—	—	—	336	358	694
6.....	361	384	745	13	8	21	—	—	—	374	392	766
7.....	321	388	709	6	17	23	1	1	2	328	406	734
8.....	305	424	729	14	14	28	—	1	1	319	439	758
9.....	245	296	541	17	19	36	—	2	2	262	317	579
10 a 14	1.394	1.459	2.853	110	88	198	4	2	6	1.508	1.549	3.057
15 a 20	1.280	1.571	2.851	149	155	304	7	—	7	1.436	1.726	3.162
21 a 24	752	697	1.449	140	101	241	—	—	—	892	798	1.690
25 a 29	787	759	1.546	208	161	369	—	—	—	995	920	1.915
30 a 39	1.049	875	1.924	353	265	618	—	1	1	1.402	1.141	2.543
40 a 49	735	669	1.404	286	210	496	2	1	3	1.023	880	1.903
50 a 59	403	302	705	256	161	417	1	—	1	660	463	1.123
60 a 69	212	138	350	106	61	167	—	—	—	318	199	517
70 a 79	77	46	123	47	30	77	—	—	—	124	76	200
80 a 89	21	14	35	6	2	8	—	—	—	27	16	43
90 a 99	1	9	10	—	1	1	—	—	—	1	10	11
100 e +	4	2	6	—	—	—	—	—	—	4	2	6
Idade ignorada Âge inconnu	21	26	47	1	3	4	57	45	102	79	74	153
TOTAL GERAL..... TOTAL GÉNÉRAL	9.945	10.082	20.027	1.739	1.326	3.065	74	55	129	11.758	11.463	23.221

CONVENÇÃO
CONVENTION

Homens Hommes	}	H
Mulheres Femmes		
Total Total	}	T

População do Município de Bananal, Estado de São Paulo, segundo
o sexo, a idade e a nacionalidadePopulation du Municipie de Bananal, de l'État de São Paulo, d'après
le sexe, l'âge et la nationalité

IDADE ÂGE	Brazileiros Brésiliens			Estrangeiros Étrangers			Nacionalidade ignorada Nationalité inconnue			Total Total			
	H	M	T	H	M	T	H	M	T	H	M	T	
Dias..... Jours	17	21	38	—	—	—	—	—	—	17	21	38	
Mezes..... Mois	145	145	290	—	—	—	—	—	—	145	145	290	
1.....	143	179	322	—	—	—	—	—	—	143	179	322	
2.....	206	168	374	—	—	—	—	—	—	206	168	374	
3.....	194	174	368	1	—	—	1	—	—	195	174	369	
4.....	184	195	379	—	—	—	—	—	—	184	195	379	
5.....	160	188	348	1	—	—	1	—	—	161	188	349	
6.....	200	179	379	—	—	—	—	—	—	200	179	379	
7.....	166	177	343	—	—	—	—	—	—	166	177	343	
8.....	209	178	387	—	—	—	—	—	—	209	178	387	
9.....	121	110	231	—	—	—	—	—	—	121	110	231	
10 a 14	761	666	1.427	4	—	—	4	—	—	765	666	1.431	
Annos Ans 15 a 20	740	801	1.541	9	2	—	11	—	—	749	803	1.552	
21 a 24	405	416	821	4	1	—	5	—	—	409	417	826	
25 a 29	447	518	965	8	3	—	11	—	—	455	521	976	
30 a 39	588	546	1.134	28	6	—	34	—	—	616	552	1.168	
40 a 49	428	415	843	12	9	—	21	—	—	440	424	864	
50 a 59	278	285	563	14	4	—	18	—	—	292	289	581	
60 a 69	207	186	393	14	4	—	18	—	—	221	190	411	
70 a 79	74	68	142	9	2	—	11	—	—	83	70	153	
80 a 89	29	22	51	2	2	—	4	—	—	31	24	55	
90 a 99	4	12	16	—	1	—	1	—	—	4	13	17	
100 e +	3	4	7	—	—	—	—	—	—	3	4	7	
Idade ignorada Âge inconnu	3	1	4	—	—	—	1	—	1	4	1	5	
TOTAL GERAL..... TOTAL GÉNÉRAL	5.712	5.654	11.366	106	34	—	140	1	—	1	5.819	5.688	11.507



Escola Agrícola de Piracicaba — São Paulo



Theatro Municipal — São Paulo

CONVENÇÃO
CONVENTION

Homens } H
Hommes }
Mulheres } M
Femmes }
Total } T
Total }

População do Município de Bariry, Estado de São Paulo, segundo o sexo, a idade e a nacionalidade

Population du Municipie de Bariry, de l'État de São Paulo, d'après le sexe, l'âge et la nationalité

IDADE ÂGE	Brazileiros Brésiliens			Estrangeiros Étrangers			Nacionalidade ignorada Nationalité inconnue			Total Total		
	H	M	T	H	M	T	H	M	T	H	M	T
	Dias Jours	27	31	58	—	—	—	—	—	—	27	31
Mezes Mois	404	378	782	1	—	1	—	—	—	405	378	783
Anos Ans	1.....	386	396	782	3	—	3	—	—	389	396	785
	2.....	507	468	975	2	2	4	—	—	509	470	979
	3.....	476	436	912	2	1	3	—	—	478	437	915
	4.....	447	405	852	7	—	7	—	—	454	405	859
	5.....	437	438	875	2	3	5	—	—	439	441	880
	6.....	384	386	770	8	8	16	—	—	392	394	786
	7.....	413	375	788	13	9	22	—	—	426	384	810
	8.....	346	357	703	9	14	23	—	—	355	371	726
	9.....	316	309	625	6	21	27	—	—	322	330	652
	10 a 14	1.457	1.463	2.920	117	98	215	—	—	1.574	1.561	3.135
	15 a 20	1.402	1.494	2.896	182	149	331	—	—	1.584	1.643	3.227
	21 a 24	768	591	1.359	161	151	312	—	—	929	742	1.671
	25 a 29	679	593	1.272	317	238	555	—	—	996	831	1.827
	30 a 39	642	528	1.170	586	486	1.072	—	—	1.228	1.014	2.242
	40 a 49	426	323	749	534	404	938	—	—	960	727	1.687
	50 a 59	220	186	406	391	268	659	—	—	611	454	1.065
	60 a 69	99	77	176	167	145	312	—	—	266	222	488
70 a 79	41	36	77	67	47	114	—	—	108	83	191	
80 a 89	9	11	20	15	9	24	—	—	24	20	44	
90 a 99	2	4	6	1	1	2	—	—	3	5	8	
100 e +	—	1	1	1	—	1	—	—	1	1	2	
Idade ignorada Âge inconnu	4	5	9	—	—	—	1	—	1	5	5	10
TOTAL GERAL..... TOTAL GÉNÉRAL	9.892	9.291	19.183	2.592	2.054	4.646	1	—	1	12.485	11.345	23.830

CONVENÇÃO
CONVENTION

Homens
Hommes } H

Mulheres
Femmes } M

Total
Total } T

População do Município de Barra Bonita, Estado de São Paulo, segundo
o sexo, a idade e a nacionalidade

Population du Municipi de Barra Bonita, de l'État de São Paulo, d'après
le sexe, l'âge et la nationalité

IDADE ÂGE	Brazileiros Brésiliens			Estrangeiros Étrangers			Nacionalidade ignorada Nationalité inconnue			Total Total		
	H	M	T	H	M	T	H	M	T	H	M	T
Dias..... Jours	7	6	13	—	—	—	—	—	—	7	6	13
Mezes..... Mois	133	97	230	6	1	7	—	—	—	139	98	237
1.....	157	139	296	10	2	12	—	—	—	167	141	308
2.....	164	182	346	16	10	26	—	—	—	180	192	372
3.....	160	157	317	17	8	25	—	—	—	177	165	342
4.....	128	140	268	19	14	33	—	—	—	147	154	301
5.....	163	125	288	10	6	16	—	—	—	173	131	304
6.....	137	114	251	14	18	32	—	—	—	151	132	283
7.....	146	103	249	12	14	26	—	—	—	158	117	275
8.....	130	131	261	18	23	41	—	—	—	148	154	302
9.....	100	107	207	18	17	35	—	—	—	118	124	242
10 a 14	529	533	1.062	131	109	240	—	—	—	660	642	1.302
Annos Ans	15 a 20	491	494	985	200	155	355	—	—	691	649	1.340
21 a 24	247	235	482	131	124	255	—	—	—	378	359	737
25 a 29	217	146	363	164	146	310	—	—	—	381	292	673
30 a 39	162	137	299	277	276	553	—	—	—	439	413	852
40 a 49	98	56	154	329	210	539	—	—	—	427	266	693
50 a 59	41	37	78	180	173	353	—	—	—	221	210	431
60 a 69	31	18	49	104	66	170	—	—	—	135	84	219
70 a 79	12	—	12	38	25	63	—	—	—	50	25	75
80 a 89	—	2	2	2	5	7	—	—	—	2	7	9
90 a 99	—	—	—	—	—	—	—	—	—	—	—	—
100 e +	—	—	—	—	—	—	—	—	—	—	—	—
Idade ignorada Âge Inconnu	1	1	2	2	1	3	—	—	—	3	2	5
TOTAL GERAL..... TOTAL GÉNÉRAL	3.254	2.960	6.214	1.698	1.403	3.101	—	—	—	4.952	4.363	9.315

CONVENÇÃO }
 HOMENS } H
 CONVENTION }
 MULHERES } M
 }
 Total } T
 Total }

População do Município de Barretos, Estado de São Paulo, segundo o sexo, a idade e a nacionalidade

Population du Municipie de Barretos, de l'État de São Paulo, d'après le sexe, l'âge et la nationalité

IDADE ÂGE	Brazileiros Brésiliens			Estrangeiros Étrangers			Nacionalidade ignorada Nationalité inconnue			Total Total			
	H	M	T	H	M	T	H	M	T	H	M	T	
	Dias Jours	51	46	97	—	—	—	—	—	—	51	46	97
Mezes Mois	659	623	1.232	8	2	10	—	—	—	667	625	1.292	
1.....	529	547	1.076	2	6	8	—	—	—	531	553	1.084	
2.....	698	676	1.374	17	6	23	—	—	—	715	692	1.397	
3.....	656	653	1.309	9	14	23	—	—	—	665	667	1.332	
4.....	655	642	1.297	13	13	26	—	—	—	668	655	1.323	
5.....	621	604	1.225	17	17	34	—	—	—	638	621	1.259	
6.....	601	572	1.173	13	17	30	—	—	—	614	559	1.203	
7.....	641	554	1.195	32	18	50	—	—	—	673	572	1.245	
8.....	591	563	1.154	36	21	57	—	—	—	627	584	1.211	
9.....	422	488	910	41	40	81	—	—	—	463	528	991	
10 a 14	2.128	2.301	4.429	237	183	420	—	—	—	2.365	2.484	4.849	
Annos Ann	15 a 20	2.250	2.397	4.647	331	225	556	—	—	—	2.581	2.622	5.203
21 a 24	1.501	1.166	2.667	316	203	519	—	—	—	1.817	1.369	3.186	
25 a 29	1.562	1.215	2.777	593	291	889	1	—	1	2.161	1.506	3.667	
30 a 39	1.846	1.384	3.230	1.085	616	1.701	—	—	—	2.931	2.000	4.931	
40 a 49	1.170	820	1.990	605	371	976	1	—	1	1.776	1.191	2.967	
50 a 59	526	393	919	355	227	582	—	—	—	881	620	1.501	
60 a 69	241	216	457	148	111	259	—	—	—	389	327	716	
70 a 79	74	60	134	41	35	76	—	—	—	115	95	210	
80 a 89	11	10	21	13	8	21	—	—	—	24	18	42	
90 a 99	6	13	19	1	—	1	—	—	—	7	13	20	
100 e +	2	3	5	—	—	—	—	—	—	2	3	5	
Idade ignorada Âge inconnu	19	11	30	1	—	1	18	2	20	38	13	51	
TOTAL GERAL..... TOTAL GÉNÉRAL	17.460	15.957	33.417	3.919	2.424	6.343	20	2	22	21.399	18.383	39.782	

CONVENÇÃO
CONVENTION

Homens	}	H
Hommes		
Mulheres	}	M
Femmes		
Total	}	T
Total		

População do Município de Batataes, Estado de São Paulo, segundo o sexo, a idade e a nacionalidade

Population du Municip de Batataes, de l'État de São Paulo, d'après le sexe, l'âge et la nationalité

IDADE ÂGE	Brazileiros Brésiliens			Estrangeiros Étrangers			Nacionalidade ignorada Nationalité inconnue			Total Total		
	H	M	T	H	M	T	H	M	T	H	M	T
Dias..... Jours	29	26	55	—	—	—	—	—	—	29	26	55
Mezes..... Mois	338	318	656	2	1	3	—	—	—	340	319	659
Anos Ans	1.....	277	270	547	1	2	3	—	—	278	272	550
	2.....	350	388	738	5	3	8	—	—	355	391	746
	3.....	347	352	699	5	5	10	—	—	352	357	709
	4.....	351	359	710	3	3	6	—	—	354	362	716
	5.....	333	337	670	3	5	8	—	—	336	342	678
	6.....	359	373	732	9	2	11	—	—	368	375	743
	7.....	339	333	672	7	10	17	—	—	346	343	689
	8.....	342	305	647	9	8	17	—	—	351	313	664
	9.....	297	295	592	6	18	24	—	—	303	313	616
	10 a 14	1.473	1.462	2.935	73	74	147	—	—	1.546	1.536	3.082
15 a 20	1.359	1.509	2.868	105	127	232	—	—	1.464	1.636	3.100	
21 a 24	680	688	1.368	111	108	219	—	—	791	796	1.587	
25 a 29	623	612	1.235	173	147	320	—	—	796	759	1.555	
30 a 39	713	684	1.397	380	361	741	—	—	1.093	1.045	2.138	
40 a 49	497	443	940	348	267	615	—	—	845	710	1.555	
50 a 59	291	304	595	281	226	507	—	—	572	530	1.102	
60 a 69	134	147	281	153	133	286	—	—	287	280	567	
70 a 79	58	47	105	73	40	113	—	—	131	87	218	
80 a 89	14	23	37	11	9	20	—	—	25	32	57	
90 a 99	7	7	14	1	2	3	—	—	8	9	17	
100 e +	—	1	1	—	—	—	—	—	—	1	1	
Idade ignorada Âge inconnu	2	2	4	—	1	1	3	4	7	5	7	
TOTAL GERAL..... TOTAL GÉNÉRAL	9.213	9.285	18.498	1.759	1.552	3.311	3	4	7	10.975	10.841	21.816



Rua 15 de Novembro — São Paulo

CONVENÇÃO
CONVENTION

Homens } H
Hommes }
Mulheres } M
Femmes }
Total } T
Total }

População do Município de Baurú, Estado de São Paulo, segundo o sexo, a idade e a nacionalidade

Population du Municipie de Baurú, de l'État de São Paulo, d'après le sexe, l'âge et la nationalité

IDADE ÂGE	Brazileiros Brésiliens			Estrangeiros Étrangers			Nacionalidade ignorada Nationalité inconnue			Total Total		
	H	M	T	H	M	T	H	M	T	H	M	T
	Dias..... Jours.....	18	18	36	—	—	—	—	—	—	18	18
Mezes..... Mois.....	294	295	589	—	—	—	—	—	—	294	295	589
1.....	276	237	513	5	2	7	—	—	—	281	239	520
2.....	331	320	651	7	5	12	—	—	—	338	325	663
3.....	314	325	639	7	2	9	—	—	—	321	327	648
4.....	296	323	619	7	13	20	—	—	—	303	336	639
5.....	315	281	596	12	7	19	—	—	—	327	288	615
6.....	344	306	650	14	5	19	—	—	—	358	311	669
7.....	278	292	570	22	18	40	—	—	—	300	310	610
8.....	293	281	574	18	17	35	—	—	—	311	298	609
9.....	248	237	485	20	28	48	—	—	—	268	265	533
10 a 14	1.146	1.060	2.206	164	113	277	—	—	—	1.310	1.173	2.483
15 a 20	1.097	1.121	2.218	234	189	423	—	—	—	1.331	1.310	2.641
21 a 24	732	584	1.316	188	149	337	2	—	2	922	733	1.655
25 a 29	676	544	1.220	282	242	524	—	—	—	958	786	1.744
30 a 39	812	623	1.435	629	397	1.026	—	—	—	1.441	1.020	2.461
40 a 49	506	322	828	471	333	804	—	—	—	977	655	1.632
50 a 59	228	190	418	346	231	577	—	—	—	574	421	995
60 a 69	111	90	201	163	97	260	—	—	—	274	187	461
70 a 79	29	26	55	47	33	80	—	—	—	76	59	135
80 a 89	2	4	6	8	5	13	—	—	—	10	9	19
90 a 99	1	1	2	1	2	3	—	—	—	2	3	5
100 e +	1	—	1	—	—	—	—	—	—	1	—	1
Idade ignorada Âge inconnu	6	7	13	3	1	4	5	1	6	14	9	23
TOTAL GERAL..... TOTAL GÉNÉRAL	8.354	7.487	15.841	2.648	1.889	4.537	7	1	8	11.009	9.377	20.386

CONVENÇÃO
CONVENTION

{ Homens
Hommes } H

{ Mulheres
Femmes } M

{ Total
Total } T

População do Município de Bebedouro, Estado de São Paulo, segundo
o sexo, a idade e a nacionalidade

Population du Municipie de Bebedouro, de l'État de São Paulo, d'après
le sexe, l'âge et la nationalité

IDADE ÂGE	Brazileiros Brésiliens			Estrangeiros Étrangers			Nacionalidade ignorada Nationalité inconnue			Total Total		
	H	M	T	H	M	T	H	M	T	H	M	T
Dias..... Jours	26	27	53	—	—	—	—	—	—	26	27	53
Mezes..... Mois	395	391	785	3	3	6	—	—	—	398	394	792
1.....	434	419	853	7	9	16	—	—	—	441	428	869
2.....	569	498	1.067	11	7	18	—	—	—	580	505	1.085
3.....	500	483	983	11	13	24	—	—	—	511	496	1.007
4.....	463	464	927	9	12	21	—	—	—	472	476	948
5.....	482	436	918	11	13	24	—	—	—	493	449	942
6.....	498	471	969	13	8	21	—	—	—	511	479	990
7.....	438	443	881	13	23	36	—	—	—	451	466	917
8.....	453	399	852	28	31	59	—	—	—	481	430	911
9.....	377	324	701	31	35	66	—	—	—	408	359	767
10 a 14	1.703	1.650	3.353	235	192	427	—	1	1	1.938	1.843	3.781
15 a 20	1.602	1.700	3.302	377	289	666	—	—	—	1.979	1.989	3.968
21 a 24	849	700	1.549	252	181	433	—	—	—	1.101	881	1.982
25 a 29	754	693	1.447	397	303	700	—	—	—	1.151	996	2.147
30 a 39	865	757	1.622	793	616	1.409	—	—	—	1.658	1.373	3.031
40 a 49	596	476	1.072	728	537	1.265	—	—	—	1.324	1.013	2.337
50 a 59	287	191	478	509	340	849	—	—	—	796	531	1.327
60 a 69	136	124	260	222	162	384	—	—	—	358	286	644
70 a 79	46	52	98	70	48	118	—	—	—	116	100	216
80 a 89	18	20	38	17	11	28	—	—	—	35	31	66
90 a 99	5	4	9	1	—	1	—	—	—	6	4	10
100 e +	1	—	1	1	—	1	—	—	—	2	—	2
Idade ignorada Âge inconnu	6	3	9	1	1	2	—	—	—	7	4	11
TOTAL GERAL..... TOTAL GÉNÉRAL	11.503	10.725	22.228	3.740	2.834	6.574	—	1	1	15.243	13.560	28.803

CONVENÇÃO
CONVENTION

Homens } H
Hommes }
Mulheres } M
Femmes }
Total } T
Total }

População do Município de Bica de Pedra, Estado de São Paulo, segundo o sexo, a idade e a nacionalidade

Population du Municipè de Bica de Pedra, de l'État de São Paulo, d'après le sexe, l'âge et la nationalité

IDADE ÂGE	Brazileiros Brésiliens			Estrangeiros Étrangers			Nacionalidade ignorada Nationalité inconnue			Total Total		
	H	M	T	H	M	T	H	M	T	H	M	T
Dias Jours	7	15	22	—	—	—	—	—	—	7	15	22
Mezes Mois	194	182	376	3	5	8	—	—	—	197	187	384
1.....	189	187	376	14	7	21	—	—	—	203	194	397
2.....	197	208	405	5	7	12	—	—	—	202	215	417
3.....	200	176	376	5	6	11	—	—	—	205	182	387
4.....	190	178	368	10	7	17	—	—	—	200	185	385
5.....	225	182	407	2	6	8	—	—	—	227	188	415
6.....	178	181	359	9	18	27	—	—	—	187	199	386
7.....	159	202	361	11	10	21	—	—	—	170	212	382
8.....	172	163	335	27	12	39	—	—	—	199	175	374
9.....	139	132	271	16	10	26	—	—	—	155	142	297
10 a 14	758	712	1.470	142	120	262	—	—	—	900	832	1.732
15 a 20	643	712	1.355	167	180	347	—	—	—	810	892	1.702
21 a 24	345	315	660	155	108	263	—	—	—	500	423	923
25 a 29	271	272	543	182	147	329	—	—	—	453	419	872
30 a 39	277	265	542	352	324	676	—	—	—	629	589	1.218
40 a 49	169	143	312	274	262	536	—	—	—	443	405	848
50 a 59	94	62	156	253	188	441	—	—	—	347	250	597
60 a 69	47	36	83	102	69	171	—	—	—	149	105	254
70 a 79	17	19	36	40	33	73	—	—	—	57	52	109
80 a 89	4	4	8	7	5	12	—	—	—	11	9	20
90 a 99	2	2	4	1	2	3	—	—	—	3	4	7
100 e +	—	—	—	—	—	—	—	—	—	—	—	—
Idade ignorada Âge inconnu	9	6	15	1	1	2	—	—	—	10	7	17
TOTAL GERAL..... TOTAL GÉNÉRAL	4.486	4.354	8.840	1.778	1.527	3.305	—	—	—	6.264	5.881	12.145

CONVENÇÃO
CONVENTION

{ Homens } H
{ Hommes }
{ Mulheres } M
{ Femmes }
{ Total } T
{ Total }

População do Município de Boa Esperança, Estado de São Paulo,
segundo o sexo, a idade e a nacionalidade

Population du Municipie de Boa Esperança, de l'État de São Paulo,
d'après le sexe, l'âge et la nationalité

IDADE Âge	Brazileiros Brésiliens			Estrangeiros Étrangers			Nacionalidade ignorada Nationalité inconnue			Total Total		
	H	M	T	H	M	T	H	M	T	H	M	T
Dias..... Jours.....	13	7	20	—	—	—	—	—	—	13	7	20
Mezes..... Mois.....	194	206	400	2	1	3	—	—	—	196	207	403
1.....	205	181	386	14	2	16	—	—	—	219	183	402
2.....	239	226	465	2	5	7	—	—	—	241	231	472
3.....	226	211	437	3	7	10	—	—	—	229	218	447
4.....	217	203	420	10	3	13	—	—	—	227	206	433
5.....	209	204	413	7	11	18	—	—	—	216	215	431
6.....	208	191	399	2	8	10	—	—	—	210	199	409
7.....	201	191	392	15	9	24	—	—	—	216	200	416
8.....	172	200	372	15	9	24	—	—	—	187	209	396
9.....	174	150	324	9	11	20	—	—	—	183	161	344
10 a 14	819	749	1.568	93	94	187	—	—	—	912	843	1.755
Annos Ans 15 a 20	695	784	1.479	152	127	279	—	—	—	847	911	1.758
21 a 24	365	336	701	141	95	236	—	—	—	506	431	937
25 a 29	331	317	648	151	109	260	—	—	—	482	426	908
30 a 39	373	340	713	283	285	568	—	—	—	656	625	1.281
40 a 49	288	173	461	294	205	502	—	—	—	582	381	963
50 a 59	108	89	197	213	125	338	—	—	—	321	214	535
60 a 69	63	46	109	86	72	158	—	—	—	149	118	267
70 a 79	28	15	43	38	25	63	—	—	—	66	40	106
80 a 89	4	1	5	4	4	8	—	—	—	8	5	13
90 a 99	—	—	—	—	—	—	—	—	—	—	—	—
100 e +	—	—	—	—	—	—	—	—	—	—	—	—
Idade ignorada Âge inconnu	2	1	3	2	1	3	—	—	—	4	2	6
TOTAL GERAL..... TOTAL GÉNÉRAL	5.134	4.821	9.955	1.536	1.211	2.747	—	—	—	6.670	6.032	12.702

CONVENÇÃO
CONVENTION

Homens } H
Hommes }
Mulheres } M
Femmes }
Total } T
Total }

População do Município de Bom Successo, Estado de São Paulo,
segundo o sexo, a idade e a nacionalidade

Population du Municip de Bom Successo, de l'État de São Paulo,
d'après le sexe, l'âge et la nationalité

IDADE ÂGE	Brazileiros Brésiliens			Estrangeiros Étrangers			Nacionalidade ignorada Nationalité inconnue			Total		
	H	M	T	H	M	T	H	M	T	H	M	T
Dias..... Jours	5	7	12	—	—	—	—	—	—	5	7	12
Mezes..... Mois	75	85	160	—	—	—	—	—	—	75	85	160
1.....	116	92	208	—	—	—	—	—	—	116	92	208
2.....	114	102	216	—	—	—	—	—	—	114	102	216
3.....	107	92	199	—	—	—	—	—	—	107	92	199
4.....	88	102	190	—	—	—	—	—	—	88	102	190
5.....	119	83	202	—	—	—	—	—	—	119	83	202
6.....	107	109	216	—	—	—	—	—	—	107	109	216
7.....	102	109	211	—	—	—	—	—	—	102	109	211
8.....	122	112	234	—	—	—	—	—	—	122	112	234
9.....	61	78	139	—	—	—	—	—	—	61	78	139
10 a 14	395	379	774	—	—	—	—	—	—	395	379	774
15 a 20	346	433	779	—	—	—	—	—	—	346	433	779
21 a 24	184	176	360	—	—	—	—	—	—	184	176	360
25 a 29	229	233	462	2	—	2	—	—	—	231	233	464
30 a 39	368	323	691	9	6	15	—	—	—	377	329	706
40 a 49	286	142	428	—	—	—	—	—	—	286	142	428
50 a 59	118	86	204	3	—	3	—	—	—	121	86	207
60 a 69	53	35	88	3	2	5	—	—	—	56	37	93
70 a 79	19	18	37	2	2	4	—	—	—	21	20	41
80 a 89	8	3	11	—	—	—	—	—	—	8	3	11
90 a 99	2	2	4	—	—	—	—	—	—	2	2	4
100 e +	2	—	2	—	—	—	—	—	—	2	—	2
Idade ignorada Âge inconnu	—	—	—	—	—	—	5	2	7	5	2	7
TOTAL GERAL..... TOTAL GÉNÉRAL	3.026	2.801	5.827	19	10	29	5	2	7	3.050	2.813	5.863

CONVENÇÃO
CONVENTION

{ Homens
Hommes } H

{ Mulheres
Femmes } M

{ Total
Total } T

População do Município de Botucatu, Estado de São Paulo, segundo
o sexo, a idade e a nacionalidade

Population du Municipie de Botucatu, de l'Etat de São Paulo, d'après
le sexe, l'âge et la nationalité

IDADE ÂGE	Brazileiros Brésiliens			Estrangeiros Étrangers			Nacionalidade ignorada Nationalité inconnue			Total Total		
	H	M	T	H	M	T	H	M	T	H	M	T
Dias..... Jours	30	32	62	—	—	—	—	—	—	30	32	62
Mezes..... Mois	421	424	845	7	4	11	—	—	—	428	428	856
1.....	424	420	844	8	6	14	—	—	—	432	426	858
2.....	535	544	1.079	15	9	24	—	—	—	550	553	1.103
3.....	485	523	1.008	6	12	18	—	—	—	491	535	1.026
4.....	495	468	963	18	11	29	—	—	—	513	479	992
5.....	558	468	1.026	11	9	20	—	—	—	569	477	1.046
6.....	452	505	957	14	9	23	—	—	—	466	514	980
7.....	524	520	1.044	25	17	42	—	—	—	549	537	1.086
8.....	505	468	973	25	22	47	—	—	—	530	490	1.020
9.....	411	427	838	21	25	46	—	—	—	432	452	884
10 a 14	2.196	2.132	4.328	182	144	326	—	—	—	2.378	2.276	4.654
15 a 20	2.037	2.342	4.379	258	216	474	—	—	—	2.295	2.558	4.853
21 a 24	1.129	967	2.096	210	186	396	—	—	—	1.339	1.153	2.492
25 a 29	967	891	1.858	331	283	614	—	—	—	1.298	1.174	2.472
30 a 39	1.052	985	2.037	734	592	1.326	—	—	—	1.786	1.577	3.363
40 a 49	711	621	1.332	623	540	1.163	—	—	—	1.334	1.161	2.495
50 a 59	429	344	773	497	384	881	—	—	—	926	728	1.654
60 a 69	252	197	449	256	230	486	—	2	2	508	429	937
70 a 79	78	67	145	113	99	212	1	—	1	192	166	358
80 a 89	31	22	53	17	10	27	—	—	—	48	32	80
90 a 99	3	2	5	3	7	10	—	—	—	6	9	15
100 e +	2	—	2	—	1	1	—	—	—	2	1	3
Idade ignorada Âge inconnu	43	32	75	26	9	35	6	—	6	75	41	116
TOTAL GERAL..... TOTAL GÉNÉRAL	13.770	13.401	27.171	3.400	2.825	6.225	7	2	9	17.177	16.228	33.405

CONVENÇÃO
CONVENTION

Homens } H
Hommes }
Mulheres } M
Femmes }
Total } T
Total }

População do Município de Bragança, Estado de São Paulo, segundo o sexo, a idade e a nacionalidade

Population du Municipie de Bragança, de l'État de São Paulo, d'après le sexe, l'âge et la nationalité

IDADE ÂGE	Brazileiros Brésiliens			Estrangeiros Étrangers			Nacionalidade ignorada Nationalité inconnue			Total Total		
	H	M	T	H	M	T	H	M	T	H	M	T
Dias..... Jours	68	53	121	—	—	—	—	—	—	68	53	121
Mezes..... Mois	770	710	1.480	2	4	6	—	—	—	772	714	1.486
1.....	812	729	1.541	6	5	11	—	—	—	818	734	1.552
2.....	855	905	1.760	10	4	14	—	—	—	865	909	1.774
3.....	902	758	1.660	5	5	10	—	—	—	907	763	1.670
4.....	801	836	1.637	6	11	17	—	—	—	807	847	1.654
5.....	783	795	1.578	7	6	13	—	—	—	790	801	1.591
6.....	860	784	1.644	11	16	27	—	—	—	871	800	1.671
7.....	894	813	1.707	13	10	23	—	1	1	907	824	1.731
8.....	843	844	1.687	13	16	29	—	—	—	856	860	1.716
9.....	657	615	1.272	14	14	28	—	—	—	671	629	1.300
10 a 14	3.421	3.368	6.789	111	125	236	—	—	—	3.532	3.493	7.025
15 a 20	3.223	3.620	6.843	188	179	367	—	—	—	3.411	3.799	7.210
21 a 24	1.784	1.881	3.665	182	153	335	—	—	—	1.966	2.034	4.000
25 a 29	1.999	1.867	3.866	237	244	541	—	—	—	2.296	2.111	4.407
30 a 39	2.711	2.527	5.238	564	483	1.047	—	1	1	3.275	3.011	6.286
40 a 49	2.064	1.761	3.825	529	392	921	1	—	1	2.594	2.153	4.747
50 a 59	1.116	1.045	2.161	426	347	773	—	1	1	1.542	1.393	2.935
60 a 69	838	592	1.430	290	210	500	—	—	—	1.128	802	1.930
70 a 79	244	228	472	88	69	157	—	—	—	332	297	629
80 a 89	50	63	113	18	10	28	—	—	—	68	73	141
90 a 99	14	15	29	4	3	7	—	—	—	18	18	36
100 e +	1	4	5	—	—	—	—	—	—	1	4	5
Idade ignorada Âge inconnu	15	11	26	8	5	13	41	22	63	64	38	102
TOTAL GERAL TOTAL GÉNÉRAL	25.725	24.824	50.549	2.792	2.311	5.103	42	25	67	28.559	27.160	55.719

CONVENÇÃO
CONVENTIONHomens } H
Hommes }
Mulheres } M
Femmes }
Total } T
Total }População do Município de Brodowski, Estado de São Paulo, segundo
o sexo, a idade e a nacionalidadePopulation du Município de Brodowski, de l'État de São Paulo, d'après
le sexe, l'âge et la nationalité

IDADE ÂGE	Brazileiros Brésiliens			Estrangeiros Étrangers			Nacionalidade ignorada Nationalité inconnue			Total Total		
	H	M	T	H	M	T	H	M	T	H	M	T
Dias..... Jours	15	16	31	—	—	—	—	—	—	15	16	31
Mezes..... Mois	148	138	286	1	—	1	—	—	—	149	138	287
1.....	140	142	282	—	1	1	—	—	—	140	143	283
2.....	174	145	319	—	—	—	—	—	—	174	145	319
3.....	160	131	291	—	1	1	—	—	—	160	132	292
4.....	168	143	311	1	1	2	—	—	—	169	144	313
5.....	156	128	284	2	1	3	—	—	—	158	129	287
6.....	152	140	292	—	1	1	—	—	—	152	141	293
7.....	161	153	314	2	7	9	—	—	—	163	160	323
8.....	146	125	271	4	7	11	—	—	—	150	132	282
9.....	139	114	253	12	8	20	—	—	—	151	122	273
10 a 14	560	583	1.143	46	31	77	—	—	—	606	614	1.220
15 a 20	584	589	1.173	89	65	154	—	—	—	673	654	1.327
21 a 24	259	248	507	110	51	161	—	—	—	369	299	668
25 a 29	241	214	455	107	86	193	—	—	—	348	300	648
30 a 39	247	235	482	220	180	400	—	—	—	467	415	882
40 a 49	200	129	329	203	180	383	—	—	—	403	309	712
50 a 59	100	56	156	154	113	267	—	—	—	254	169	423
60 a 69	41	25	66	84	73	157	—	—	—	125	98	223
70 a 79	11	11	22	24	24	48	—	—	—	35	35	70
80 a 89	6	3	9	7	9	16	—	—	—	13	12	25
90 a 99	1	—	1	—	—	—	—	—	—	1	—	1
100 e +	1	1	2	—	—	—	—	—	—	1	1	2
Idade ignorada Âge inconnu	3	—	3	—	—	—	1	—	1	4	—	4
TOTAL GERAL..... TOTAL GÉNÉRAL	3.813	3.469	7.282	1.066	839	1.905	1	—	1	4.880	4.308	9.188

CONVENÇÃO }
 HOMENS } H
 CONVENTION }
 MULHERES } M
 FEMMES }
 Total } T
 Total }

População do Município de Brotas, Estado de São Paulo, segundo o sexo, a idade e a nacionalidade

Population du Municipie de Brotas, de l'État de São Paulo, d'après le sexe, l'âge et la nationalité

IDADE ÂGE	Brazileiros Brésiliens			Estrangeiros Étrangers			Nacionalidade ignorada Nationalité inconnue			Total Total		
	H	M	T	H	M	T	H	M	T	H	M	T
Dias..... Jours	31	18	49	—	—	—	—	—	—	31	18	49
Mezes..... Mois	226	241	467	—	—	—	—	—	—	226	241	467
1.....	310	273	583	1	10	11	—	—	—	311	283	594
2.....	331	327	658	4	3	7	—	—	—	335	330	665
3.....	332	288	620	6	7	13	—	—	—	338	295	633
4.....	307	285	592	2	1	3	—	—	—	309	286	595
5.....	278	282	560	4	3	7	—	—	—	282	285	567
6.....	329	343	672	2	7	9	—	—	—	331	350	681
7.....	315	273	588	9	4	13	—	—	—	324	277	601
8.....	284	308	592	4	4	8	—	—	—	288	312	600
9.....	257	254	511	3	9	12	—	—	—	260	263	523
10 a 14	1.248	1.091	2.339	36	26	62	—	—	—	1.284	1.117	2.401
15 a 20	1.091	1.233	2.324	51	63	114	—	—	—	1.142	1.296	2.438
21 a 24	618	572	1.190	80	87	167	—	—	—	698	659	1.357
25 a 29	489	467	956	146	153	299	—	—	—	635	620	1.255
30 a 39	565	560	1.125	398	301	699	—	—	—	963	861	1.824
40 a 49	388	320	708	318	261	579	—	—	—	706	581	1.287
50 a 59	239	238	477	272	190	462	—	—	—	511	428	939
60 a 69	122	121	243	168	139	307	—	—	—	290	260	550
70 a 79	54	41	95	67	45	112	—	—	—	121	86	207
80 a 89	13	12	25	19	11	30	—	—	—	32	23	55
90 a 99	3	4	7	—	2	2	—	—	—	3	6	9
100 e +	—	2	2	—	—	—	—	—	—	—	2	2
Idade ignorada Âge Inconnu	2	3	5	1	—	1	—	—	—	3	3	6
TOTAL GERAL..... TOTAL GÉNÉRAL	7.832	7.556	15.388	1.591	1.326	2.917	—	—	—	9.423	8.882	18.305

CONVENÇÃO
CONVENTION

Homens	}	H
Hommes		
Mulheres	}	M
Femmes		
Total	}	T
Total		

População do Município de Buquira, Estado de São Paulo, segundo o sexo, a idade e a nacionalidade

Population du Municipie de Buquira, de l'État de São Paulo, d'après le sexe, l'âge et la nationalité

IDADE ÂGE	Brazileiros Brésiliens			Estrangeiros Étrangers			Nacionalidade ignorada Nationalité inconnue			Total Total		
	H	M	T	H	M	T	H	M	T	H	M	T
Dias..... Jours	6	9	15	—	—	—	—	—	—	6	9	15
Mezes..... Mois	84	94	178	—	—	—	—	—	—	84	94	178
Annos Ans	1.....	116	128	244	—	—	—	—	—	116	128	244
	2.....	128	126	254	—	1	1	—	—	128	127	255
	3.....	120	130	250	—	—	—	—	—	120	130	250
	4.....	130	122	252	1	—	1	—	—	131	122	253
	5.....	104	115	219	—	—	—	—	—	104	115	219
	6.....	121	133	254	1	—	1	—	—	122	133	255
	7.....	149	119	268	—	—	—	—	—	149	119	268
	8.....	128	130	258	—	—	—	—	—	128	130	258
	9.....	80	74	154	1	1	2	—	—	81	75	156
	10 a 14	487	445	932	1	—	1	—	—	488	445	933
	15 a 20	433	588	1.021	1	4	5	—	—	434	592	1.026
	21 a 24	210	222	432	1	4	5	—	—	211	226	437
	25 a 29	346	361	707	1	5	6	—	—	347	366	713
30 a 39	486	477	963	12	7	19	—	—	498	484	982	
40 a 49	366	322	688	10	8	18	—	—	376	330	706	
50 a 59	193	170	363	16	8	24	—	—	209	178	387	
60 a 69	112	94	206	2	2	4	—	—	114	96	210	
70 a 79	55	40	95	5	2	7	—	—	60	42	102	
80 a 89	8	11	19	—	—	—	—	—	8	11	19	
90 a 99	7	1	8	—	1	1	—	—	7	2	9	
100 e +	—	2	2	—	—	—	—	—	—	2	2	
Idade ignorada Âge Inconnu	—	—	—	—	—	—	—	—	—	—	—	
TOTAL GERAL..... TOTAL GÉNÉRAL	3.869	3.913	7.782	52	43	95	—	—	—	3.921	3.956	7.877

CONVENÇÃO
CONVENTION

Homens } H
Hommes }
Mulheres } M
Femmes }
Total } T
Total }

População do Município de Cabreúva, Estado de São Paulo, segundo o sexo, a idade e a nacionalidade

Population du Municipie de Cabreúva, de l'État de São Paulo, d'après le sexe, l'âge et la nationalité

IDADE ÂGE	Brazileiros Brésiliens			Estrangeiros Étrangers			Nacionalidade ignorada Nationalité inconnue			Total Total		
	H	M	T	H	M	T	H	M	T	H	M	T
	Dias..... Jours.....	6	5	11	—	—	—	—	—	—	6	5
Mezes..... Mois.....	71	72	143	—	1	1	—	—	—	71	73	144
1.....	92	82	174	—	—	—	—	—	—	92	82	174
2.....	97	116	213	—	—	—	—	—	—	97	116	213
3.....	76	103	179	—	—	—	—	—	—	76	103	179
4.....	94	77	171	—	—	—	—	—	—	94	77	171
5.....	90	77	167	—	—	—	—	—	—	90	77	167
6.....	88	73	161	—	—	—	—	—	—	88	73	161
7.....	78	92	170	1	—	1	—	—	—	79	92	171
8.....	79	97	176	2	2	4	—	—	—	81	99	180
9.....	74	58	132	—	1	1	—	—	—	74	59	133
10 a 14	378	351	729	8	6	14	—	—	—	386	357	743
15 a 20	342	433	775	12	18	30	—	—	—	354	451	805
21 a 24	213	184	397	14	13	27	—	—	—	227	197	424
25 a 29	222	234	456	23	20	43	—	—	—	245	254	499
30 a 39	265	253	518	75	54	129	—	—	—	340	307	647
40 a 49	202	186	388	53	35	88	—	—	—	255	221	476
50 a 59	140	89	229	48	40	88	—	—	—	188	129	317
60 a 69	70	65	135	26	16	42	—	—	—	96	81	177
70 a 79	31	16	47	7	16	23	—	—	—	38	32	70
80 a 89	3	8	11	1	1	2	—	—	—	4	9	13
90 a 99	5	1	6	—	—	—	—	—	—	5	1	6
100 e +	—	1	1	—	—	—	—	—	—	—	1	1
Idade ignorada Âge Inconnu	2	—	2	—	—	—	—	—	—	2	—	2
TOTAL GERAL..... TOTAL GÉNÉRAL	2.718	2.673	5.391	270	223	493	—	—	—	2.988	2.896	5.884

CONVENÇÃO
CONVENTION

Homens Hommes	}	H
Mulheres Femmes		M
Total Total	}	T

População do Município de Caçapava, Estado de São Paulo, segundo o sexo, a idade e a nacionalidade

Population du Municipie de Caçapava, de l'État de São Paulo, d'après le sexe, l'âge et la nationalité

IDADE ÂGE	Brazileiros Brésiliens			Estrangeiros Étrangers			Nacionalidade ignorada Nationalité inconnue			Total Total		
	H	M	T	H	M	T	H	M	T	H	M	T
	Dias..... Jours	16	26	42	—	—	—	—	—	—	16	26
Mezes..... Mois	274	248	522	—	—	—	—	—	—	274	248	522
1.....	249	197	446	—	—	—	—	—	—	249	197	446
2.....	304	272	576	—	—	—	—	—	—	304	272	576
3.....	298	278	576	—	—	—	—	—	—	298	278	576
4.....	279	304	583	—	—	—	—	—	—	279	304	583
5.....	269	227	496	1	—	—	1	—	—	270	227	497
6.....	266	245	511	—	—	—	—	—	—	266	245	511
7.....	297	225	522	—	—	—	—	—	—	297	225	522
8.....	241	230	471	—	1	—	1	—	—	241	231	472
9.....	204	221	425	—	—	—	—	—	—	204	221	425
10 a 14	1.096	999	2.095	12	6	—	18	—	—	1.108	1.005	2.113
15 a 20	1.057	1.211	2.268	12	14	—	26	—	—	1.069	1.225	2.294
21 a 24	984	626	1.610	13	8	—	21	—	—	997	634	1.631
25 a 29	650	767	1.417	20	17	—	37	—	—	670	784	1.454
30 a 39	950	1.011	1.961	76	46	—	122	—	—	1.026	1.057	2.083
40 a 49	790	766	1.556	74	37	—	111	—	—	864	803	1.667
50 a 59	377	440	817	38	36	—	74	—	—	415	476	891
60 a 69	254	246	500	31	20	—	51	—	—	285	266	551
70 a 79	82	74	156	12	8	—	20	—	—	94	82	176
80 a 89	18	20	38	1	3	—	4	—	—	19	23	42
90 a 99	4	10	14	—	1	—	1	—	—	4	11	15
100 e +	2	1	3	1	1	—	2	—	—	3	2	5
Idade ignorada Âge inconnu	2	1	3	1	—	—	1	1	—	1	4	5
TOTAL GERAL..... TOTAL GÉNÉRAL	8.963	8.645	17.608	292	198	490	1	—	1	9.256	8.843	18.099

CONVENÇÃO
CONVENTION

Homens } H
Hommes }
Mulheres } M
Femmes }
Total } T
Total }

População do Município de Cachoeira, Estado de São Paulo, segundo o sexo, a idade e a nacionalidade

Population du Municipie de Cachoeira. de l'État de São Paulo, d'après le sexe, l'âge et la nationalité

IDADE ÂGE	Brazileiros Brésiliens			Estrangeiros Étrangers			Nacionalidade ignorada Nationalité inconnue			Total Total		
	H	M	T	H	M	T	H	M	T	H	M	T
Dias Jours	18	14	32	—	—	—	—	—	—	18	14	32
Mezes Mois	114	116	230	—	—	—	—	—	—	114	116	230
1.....	129	125	254	—	—	—	—	—	—	129	125	254
2.....	162	121	283	—	—	—	—	—	—	162	121	283
3.....	158	151	309	—	—	—	—	—	—	158	151	309
4.....	125	121	246	—	—	—	—	—	—	125	121	246
5.....	142	114	256	—	—	—	—	—	—	142	114	256
6.....	136	120	256	—	—	—	—	—	—	136	120	256
7.....	166	119	285	—	—	—	—	—	—	166	119	285
8.....	128	90	218	—	—	—	—	—	—	128	90	218
9.....	112	100	212	1	—	—	1	—	—	113	100	213
10 a 14	542	481	1.023	2	4	—	6	—	—	544	485	1.029
15 a 20	726	611	1.337	4	6	—	10	—	—	730	617	1.347
21 a 24	376	332	708	6	2	—	8	—	—	382	334	716
25 a 29	520	448	968	10	10	—	20	—	—	530	458	988
30 a 39	575	540	1.115	43	24	—	67	—	—	618	564	1.182
40 a 49	427	424	851	30	11	—	41	—	—	457	435	892
50 a 59	207	262	469	29	18	—	47	—	—	236	280	516
60 a 69	121	127	248	18	11	—	29	—	—	139	138	277
70 a 79	46	51	97	8	—	—	8	—	—	54	51	105
80 a 89	8	10	18	2	1	—	3	—	—	10	11	21
90 a 99	4	11	15	—	—	—	—	—	—	4	11	15
100 e +	—	—	—	—	—	—	—	—	—	—	—	—
Idade ignorada Âge inconnu	8	12	20	1	—	—	1	—	—	9	12	21
TOTAL GERAL..... TOTAL GÉNÉRAL	4.950	4.500	9.450	154	87	241	—	—	—	5.104	4.587	9.691

CONVENÇÃO
CONVENTION

Homens Hommes	}	H
Mulheres Femmes		
Total Total	}	T

População do Município de Caconde, Estado de São Paulo, segundo o sexo, a idade e a nacionalidade

Population du Municipie de Caconde, de l'État de São Paulo, d'après le sexe, l'âge et la nationalité

IDADE ÂGE	Brazileiros Brésiliens			Estrangeiros Étrangers			Nacionalidade ignorada Nationalité inconnue			Total Total			
	H	M	T	H	M	T	H	M	T	H	M	T	
	Dias Jours	29	27	56	—	—	—	—	—	—	29	27	56
Mezes Mois	400	395	795	9	4	13	—	1	1	409	400	809	
Anos Ans	1.....	324	350	674	2	4	6	—	2	2	326	356	682
	2.....	418	438	856	12	4	16	—	—	—	430	442	872
	3.....	435	407	842	11	4	15	—	—	—	446	411	857
	4.....	463	437	900	7	9	16	—	—	—	470	446	916
	5.....	398	385	783	8	6	14	—	1	1	406	392	798
	6.....	407	443	850	1	11	12	—	—	—	408	454	862
	7.....	403	360	763	15	10	25	—	2	2	418	372	790
	8.....	385	345	730	12	20	32	—	—	—	397	365	762
	9.....	288	305	593	10	14	24	2	—	2	300	319	619
	10 a 14	1.483	1.476	2.959	82	75	157	1	3	4	1.566	1.554	3.120
	15 a 20	1.435	1.514	2.949	125	112	237	1	2	3	1.561	1.628	3.189
	21 a 24	775	715	1.490	106	80	186	—	1	1	881	796	1.677
	25 a 29	843	908	1.751	133	105	238	2	3	5	978	1.016	1.994
30 a 39	1.185	1.026	2.211	240	198	438	2	—	2	1.427	1.224	2.651	
40 a 49	891	700	1.591	253	158	411	1	2	3	1.145	860	2.005	
50 a 59	559	369	928	176	122	298	1	—	1	736	491	1.227	
60 a 69	265	182	447	95	46	141	1	—	1	361	228	589	
70 a 79	69	73	142	28	14	42	—	—	—	97	87	184	
80 a 89	21	19	40	7	1	8	—	—	—	28	20	48	
90 a 99	4	9	13	—	1	1	—	—	—	4	10	14	
100 e +	2	1	3	1	1	2	—	—	—	3	2	5	
Idade ignorada Âge inconnu	25	16	41	1	—	1	14	9	23	40	25	65	
TOTAL GERAL..... TOTAL GÉNÉRAL	11.507	10.900	22.407	1.334	999	2.333	25	26	51	12.866	11.925	24.791	

CONVENÇÃO
CONVENTION

Homens } H
Hommes }
Mulheres } M
Femmes }
Total } T
Total }

População do Município de Cajurú, Estado de São Paulo, segundo o sexo, a idade e a nacionalidade

Population du Municipie de Cajurú, de l'État de São Paulo, d'après le sexe, l'âge et la nationalité

IDADE ÂGE	Brazileiros Brésiliens			Estrangeiros Étrangers			Nacionalidade ignorada Nationalité inconnue			Total Total		
	H	M	T	H	M	T	H	M	T	H	M	T
Dias Jours	36	35	71	—	—	—	—	—	—	36	35	71
Mezes Mois	276	266	542	—	4	4	—	—	—	276	270	546
1.....	286	260	546	1	1	2	—	—	—	287	261	548
2.....	342	343	685	2	1	3	—	—	—	344	344	688
3.....	371	308	679	1	4	5	—	—	—	372	312	684
4.....	361	318	679	4	2	6	—	—	—	365	320	685
5.....	344	292	636	4	2	6	—	—	—	348	294	642
6.....	370	330	700	5	5	10	—	—	—	375	335	710
7.....	328	300	628	7	6	13	—	—	—	335	306	641
8.....	346	318	664	5	10	15	—	—	—	351	328	679
9.....	280	229	509	8	5	13	—	—	—	288	234	522
10 a 14	1.237	1.241	2.478	43	44	87	—	—	—	1.280	1.285	2.565
15 a 20	1.207	1.228	2.435	52	56	108	—	—	—	1.259	1.284	2.543
21 a 24	640	607	1.247	59	56	115	1	—	1	700	663	1.363
25 a 29	667	609	1.276	98	72	170	—	—	—	765	681	1.446
30 a 39	957	777	1.734	194	152	346	—	—	—	1.151	929	2.080
40 a 49	687	456	1.143	186	126	312	—	—	—	873	582	1.455
50 a 59	357	266	623	129	82	211	—	—	—	486	348	834
60 a 69	152	122	274	62	40	102	—	1	1	214	163	377
70 a 79	53	42	95	26	25	51	—	—	—	79	67	146
80 a 89	16	14	30	2	4	6	—	—	—	18	18	36
90 a 99	1	5	6	—	—	—	—	—	—	1	5	6
100 e +	—	1	1	—	—	—	—	—	—	—	1	1
Idade ignorada Âge inconnu	13	9	22	—	1	1	2	1	3	15	11	26
TOTAL GERAL..... TOTAL GÉNÉRAL	9.327	8.376	17.703	888	698	1.586	3	2	5	10.218	9.076	19.294

CONVENÇÃO
CONVENTION

Homens
Hommes } H

Mulheres
Femmes } M

Total
Total } T

População do Município de Campinas, Estado de São Paulo, segundo
o sexo, a idade e a nacionalidade

Population du Municipie de Campinas, de l'État de São Paulo, d'après
le sexe, l'âge et la nationalité

IDADE ÂGE	Brazileiros Brésiliens			Estrangeiros Étrangers			Nacionalidade ignorada Nationalité inconnue			Total Total		
	H	M	T	H	M	T	H	M	T	H	M	T
Dias..... Jours	129	113	242	—	—	—	—	—	—	129	113	242
Mezes..... Mois	1.437	1.376	2.813	4	—	4	—	—	—	1.441	1.376	2.817
1.....	1.430	1.410	2.840	6	3	9	—	—	—	1.436	1.413	2.849
2.....	1.796	1.776	3.572	10	8	18	—	—	—	1.806	1.784	3.590
3.....	1.666	1.644	3.310	11	9	20	—	—	—	1.677	1.653	3.330
4.....	1.727	1.725	3.452	18	11	29	—	—	—	1.745	1.736	3.481
5.....	1.653	1.577	3.230	25	12	37	—	—	—	1.678	1.589	3.267
6.....	1.692	1.668	3.360	22	11	33	—	—	—	1.714	1.679	3.393
7.....	1.708	1.682	3.390	29	41	70	—	—	—	1.737	1.723	3.460
8.....	1.637	1.629	3.266	28	37	65	—	—	—	1.665	1.666	3.331
9.....	1.487	1.406	2.893	38	45	83	—	—	—	1.525	1.451	2.976
10 a 14	7.381	7.214	14.595	310	280	590	—	—	—	7.691	7.494	15.185
Annos Ans 15 a 20	7.357	8.101	15.458	563	529	1.092	—	—	—	7.920	8.630	16.550
21 a 24	3.661	3.931	7.592	642	597	1.239	—	—	—	4.303	4.528	8.831
25 a 29	3.247	3.332	6.579	1.407	1.172	2.579	—	—	—	4.654	4.504	9.158
30 a 39	3.107	3.371	6.478	3.133	2.473	5.606	—	1	1	6.240	5.845	12.085
40 a 49	1.909	2.149	4.058	2.724	2.218	4.942	—	—	—	4.633	4.367	9.000
50 a 59	1.234	1.360	2.594	2.033	1.656	3.689	—	—	—	3.267	3.016	6.283
60 a 69	776	699	1.475	1.277	1.057	2.334	—	—	—	2.053	1.756	3.809
70 a 79	302	296	598	488	420	908	—	—	—	790	716	1.506
80 a 89	96	85	181	66	76	142	—	—	—	162	161	323
90 a 99	29	30	59	6	13	19	—	—	—	35	43	78
100 e +	11	7	18	—	4	4	—	—	—	11	11	22
Idade ignorada Âge Inconnu	11	15	26	4	—	4	3	3	6	18	18	36
TOTAL GERAL..... TOTAL GÉNÉRAL	45.483	46.596	92.079	12.844	10.672	23.516	3	4	7	58.330	57.272	115.602

CONVENÇÃO
CONVENTION

Homens } H
Hommes }
Mulheres } M
Femmes }
Total } T
Total }

População do Município de Campo Largo de Sorocaba, Estado de São Paulo,
segundo o sexo, a idade e a nacionalidade

Population du Muncípio de Campo Largo de Sorocaba, de l'État de São Paulo,
d'après le sexe, l'âge et la nationalité

IDADE ÂGE	Brazileiros Brésiliens			Estrangeiros Étrangers			Nacionalidade ignorada Nationalité inconnue			Total Total		
	H	M	T	H	M	T	H	M	T	H	M	T
	Dias..... Jours	15	17	32	—	—	—	—	—	—	15	17
Mezes..... Mois	135	178	313	—	—	—	—	—	—	135	178	313
1.....	145	126	271	—	—	—	—	—	—	145	126	271
2.....	185	169	354	—	1	1	—	—	—	185	170	355
3.....	140	148	288	—	—	—	—	—	—	140	148	288
4.....	135	157	292	—	1	1	—	—	—	135	158	293
5.....	159	148	307	1	—	1	—	—	—	160	148	308
6.....	152	175	327	—	—	—	—	—	—	152	175	327
7.....	172	139	311	1	1	2	—	—	—	173	140	313
8.....	159	145	295	1	—	1	—	—	—	151	145	296
9.....	137	126	263	—	1	1	—	—	—	137	127	264
10 a 14	688	670	1.358	5	1	6	—	1	1	693	672	1.365
15 a 20	523	685	1.208	6	4	10	—	—	—	529	689	1.218
21 a 24	327	295	622	14	5	19	—	—	—	341	300	641
25 a 29	347	355	702	21	10	31	—	—	—	368	365	733
30 a 39	628	524	1.152	25	19	44	—	—	—	653	543	1.196
40 a 49	428	398	826	45	24	69	—	—	—	473	422	895
50 a 59	268	198	466	21	11	32	—	—	—	289	209	498
60 a 69	114	90	204	6	6	12	—	—	—	120	96	216
70 a 79	40	40	80	2	3	5	—	—	—	42	43	85
80 a 89	12	5	17	—	—	—	—	—	—	12	5	17
90 a 99	2	2	4	—	—	—	—	—	—	2	2	4
100 e +	—	—	—	—	—	—	—	—	—	—	—	—
Idade ignorada Âge Inconnu	3	3	6	—	—	—	3	—	3	6	3	9
TOTAL GERAL..... TOTAL GÉNÉRAL	4.905	4.793	9.698	148	87	235	3	1	4	5.056	4.881	9.937

CONVENÇÃO
CONVENTION

Homens Hommes	}	H
Mulheres Femmes		
Total Total	}	T

População do Município de Campos Novos do Paranapanema, Estado de São Paulo, segundo o sexo, a idade e a nacionalidade

Population du Municipie de Campos Novos do Paranapanema, de l'État de São Paulo, d'après le sexe, l'âge et la nationalité

IDADE ÂGE	Brazileiros Brésiliens			Estrangeiros Étrangers			Nacionalidade ignorada Nationalité inconnue			Total Total		
	H	M	T	H	M	T	H	M	T	H	M	T
	Dias..... Jours	14	10	24	—	—	—	—	—	—	14	10
Mezes..... Mois	191	182	373	—	—	—	—	—	—	191	182	373
1.....	192	170	362	7	7	14	—	—	—	199	177	376
2.....	268	213	481	9	—	9	—	—	—	277	213	490
3.....	205	195	400	5	7	12	—	—	—	210	202	412
4.....	243	195	438	8	9	17	—	—	—	251	204	455
5.....	212	163	375	10	10	20	—	—	—	222	173	395
6.....	245	210	455	7	7	14	—	—	—	252	217	469
7.....	204	162	366	9	5	14	—	—	—	213	167	380
8.....	202	192	394	7	12	19	—	—	—	209	204	413
9.....	117	111	228	5	4	9	—	—	—	122	115	237
10 a 14	767	633	1.400	40	36	76	—	—	—	807	669	1.476
Annos Ans	15 a 20	751	746	1.497	95	52	147	—	—	846	798	1.644
21 a 24	580	317	897	104	40	144	—	—	—	684	357	1.041
25 a 29	648	391	1.039	176	85	261	—	—	—	824	476	1.300
30 a 39	774	508	1.282	284	103	387	—	—	—	1.058	611	1.669
40 a 49	467	255	722	152	64	216	—	—	—	619	319	938
50 a 59	216	122	338	79	33	112	—	—	—	295	155	450
60 a 69	88	62	150	26	15	41	—	—	—	114	77	191
70 a 79	31	11	42	4	2	6	—	—	—	35	13	48
80 a 89	4	5	9	—	1	1	—	—	—	4	6	10
90 a 99	—	2	2	—	—	—	—	—	—	—	2	2
100 e +	1	—	1	—	1	1	—	—	—	1	1	2
Idade ignorada Âge inconnu	12	1	13	3	—	3	—	—	—	15	1	16
TOTAL GERAL..... TOTAL GÉNÉRAL	6.432	4.856	11.288	1.030	493	1.523	—	—	—	7.462	5.349	12.811

CONVENÇÃO
CONVENTION

Homens } H
Hommes }
Mulheres } M
Femmes }
Total } T
Total }

População do Município de Cananéa, Estado de São Paulo, segundo o sexo, a idade e a nacionalidade

Population du Municipie de Cananéa, de l'État de São Paulo, d'après le sexe, l'âge et la nationalité

IDADE ÂGE	Brazileiros Brésiliens			Estrangeiros Étrangers			Nacionalidade ignorada Nationalité inconnue			Total Total		
	H	M	T	H	M	T	H	M	T	H	M	T
	Dias..... Jours	21	6	27	—	—	—	—	—	—	21	6
Mezes..... Mols	115	96	211	—	—	—	—	—	—	115	96	211
1.....	132	92	224	—	—	—	—	—	—	132	92	224
2.....	146	136	282	—	—	—	—	—	—	146	136	282
3.....	146	127	273	—	—	—	—	—	—	146	127	273
4.....	158	106	264	—	—	—	—	—	—	158	106	264
5.....	167	120	287	—	—	—	—	—	—	167	120	287
6.....	160	123	283	—	—	—	—	—	—	160	123	283
7.....	163	135	298	—	—	—	—	—	—	163	135	298
8.....	134	132	266	—	—	—	—	—	—	134	132	266
9.....	135	109	244	—	—	—	—	—	—	135	109	244
10 a 14	589	497	1.086	—	—	—	—	—	—	589	497	1.086
15 a 20	501	542	1.043	1	—	—	1	—	—	502	542	1.044
21 a 24	299	254	553	2	—	—	2	—	1	301	255	556
25 a 29	275	329	604	2	3	—	5	—	—	277	332	609
30 a 39	462	447	909	3	2	—	5	—	—	465	449	914
40 a 49	327	311	638	5	2	—	7	—	—	332	313	645
50 a 59	198	195	393	2	2	—	4	—	—	200	197	397
60 a 69	164	119	283	4	2	—	6	—	—	168	121	289
70 a 79	51	46	97	1	—	—	1	—	—	52	46	98
80 a 89	21	21	42	1	1	—	2	—	—	22	22	44
90 a 99	1	5	6	—	—	—	—	—	—	1	5	6
100 e +	—	3	3	—	—	—	—	—	—	—	3	3
Idade ignorada Âge Inconnu	1	—	1	—	—	—	19	1	20	20	1	21
TOTAL GERAL..... TOTAL GÉNÉRAL	4.366	3.951	8.317	21	12	33	19	2	21	4.406	3.965	8.371

CONVENÇÃO
CONVENTION

Homens	}	H
Hommes		
Mulheres	}	M
Femmes		
Total	}	T
Total		

População do Município de Capão Bonito do Paranapanema, Estado de São Paulo, segundo o sexo, a idade e a nacionalidade

Population du Municipe de Capão Bonito do Paranapanema de l'État de São Paulo, d'après le sexe, l'âge et la nationalité

IDADE ÂGE	Brazileiros Brésiliens			Estrangeiros Étrangers			Nacionalidade ignorada Nationalité inconnue			Total Total		
	H	M	T	H	M	T	H	M	T	H	M	T
Dias..... Jours	25	20	45	—	—	—	—	—	—	25	20	45
Mezes..... Mois	247	244	491	—	—	—	—	—	—	247	244	491
1.....	232	244	476	—	—	—	—	—	—	232	244	476
2.....	278	283	561	—	—	—	—	—	—	278	283	561
3.....	216	244	460	—	—	—	—	—	—	216	244	460
4.....	252	269	521	—	—	—	—	—	—	252	269	521
5.....	247	242	489	—	—	—	—	—	—	247	242	489
6.....	331	282	613	—	—	—	—	—	—	331	282	613
7.....	257	236	493	—	—	—	—	—	—	257	236	493
8.....	332	297	629	1	—	1	—	—	—	333	297	630
9.....	177	182	359	—	—	—	—	—	—	177	182	359
10 a 14	1.077	1.074	2.151	—	—	—	—	—	—	1.077	1.074	2.151
Annos Ans	15 a 20	1.020	1.262	2.282	4	1	5	—	—	1.024	1.263	2.287
21 a 24	579	492	1.071	4	1	5	1	1	2	584	494	1.078
25 a 29	656	653	1.309	1	1	2	—	—	—	657	654	1.311
30 a 39	1.123	1.040	2.163	9	8	17	—	—	—	1.132	1.048	2.180
40 a 49	796	634	1.430	12	10	22	—	—	—	808	644	1.452
50 a 59	439	341	780	16	3	19	—	—	—	455	344	799
60 a 69	214	176	390	7	3	10	—	—	—	221	179	400
70 a 79	69	58	127	4	2	6	—	—	—	73	60	133
80 a 89	31	28	59	4	—	4	—	—	—	35	28	63
90 a 99	8	2	10	—	1	1	—	—	—	8	3	11
100 e +	—	4	4	—	—	—	—	—	—	—	4	4
Idade ignorada Âge Inconnu	6	3	9	—	—	—	—	—	—	6	3	9
TOTAL GERAL..... TOTAL GÉNÉRAL	8.612	8.310	16.922	62	30	92	1	1	2	8.675	8.341	17.016

CONVENÇÃO
CONVENTION

Homens } H
Hommes }
Mulheres } M
Femmes }
Total } T
Total }

População do Município de Capivary, Estado de São Paulo, segundo o sexo, a idade e a nacionalidade

Population du Municip de Capivary, de l'État de São Paulo, d'après le sexe, l'âge et la nationalité

IDADE ÂGE	Brazileiros Brésiliens			Estrangeiros Étrangers			Nacionalidade ignorada Nationalité inconnue			Total Total		
	H	M	T	H	M	T	H	M	T	H	M	T
Dias Jours	33	28	61	—	—	—	—	—	—	33	28	61
Mezes Mois	388	396	784	2	2	4	—	—	—	390	398	788
1.....	406	378	784	2	3	5	—	—	—	408	381	789
2.....	472	410	882	1	2	3	—	—	—	473	412	885
3.....	437	409	846	8	3	11	—	—	—	445	412	857
4.....	394	402	796	2	2	4	—	—	—	396	404	800
5.....	412	380	792	9	3	12	—	—	—	421	383	804
6.....	385	405	790	6	3	9	—	—	—	391	408	799
7.....	421	407	828	7	7	14	—	—	—	428	414	842
8.....	396	347	743	7	8	15	—	—	—	403	355	758
9.....	315	327	642	9	7	16	—	—	—	324	334	658
10 a 14	1.610	1.511	3.121	96	69	165	—	—	—	1.706	1.580	3.286
Annos Ans	15 a 20	1.652	1.639	3.291	119	106	225	—	—	1.771	1.745	3.516
21 a 24	820	841	1.661	139	92	231	—	—	—	959	933	1.892
25 a 29	743	686	1.429	268	174	442	—	—	—	1.011	860	1.871
30 a 39	792	740	1.532	564	502	1.066	—	—	—	1.356	1.242	2.598
40 a 49	585	488	1.073	454	378	832	—	—	—	1.039	866	1.905
50 a 59	361	352	713	370	289	659	—	—	—	731	641	1.372
60 a 69	191	169	360	250	178	428	—	—	—	441	347	788
70 a 79	47	62	109	73	44	117	—	—	—	120	106	226
80 a 89	22	25	47	10	11	21	—	—	—	32	36	68
90 a 99	4	6	10	4	2	6	—	—	—	8	8	16
100 e +	3	2	5	1	—	1	—	—	—	4	2	6
Idade ignorada Âge inconnu	—	1	1	—	—	—	4	1	5	4	2	6
TOTAL GERAL..... TOTAL GÉNÉRAL	10.889	10.411	21.300	2.401	1.885	4.286	4	1	5	13.294	12.297	25.591

CONVENÇÃO
CONVENTION

Homens Hommes	} H
Mulheres Femmes	
Total Total	} T

**População do Município de Caraguatatuba, Estado de São Paulo, segundo
o sexo, a idade e a nacionalidade**

Population du Muncipe de Caraguatatuba, de l'État de São Paulo, d'après
le sexe, l'âge et la nationalité

IDADE ÂGE	Brazileiros Brésiliens			Estrangeiros Étrangers			Nacionalidade ignorada Nationalité inconnue			Total Total		
	H	M	T	H	M	T	H	M	T	H	M	T
	Dias Jours	3	3	6	—	—	—	—	—	—	3	3
Mezes Mois	41	47	88	—	—	—	—	—	—	41	47	88
1.....	44	39	83	—	—	—	—	—	—	44	39	83
2.....	53	50	103	—	—	—	—	—	—	53	50	103
3.....	50	35	85	—	—	—	—	—	—	50	35	85
4.....	39	40	79	—	—	—	—	—	—	39	40	79
5.....	39	31	70	—	—	—	—	—	—	39	31	70
6.....	33	35	68	—	—	—	—	—	—	33	35	68
7.....	35	50	85	—	—	—	—	—	—	35	50	85
8.....	50	35	85	—	—	—	—	—	—	50	35	85
9.....	45	26	71	—	—	—	—	—	—	45	26	71
10 a 14	170	183	353	—	—	—	—	—	—	170	183	353
Annos Ans	15 a 20	183	177	360	1	—	1	—	—	184	177	361
21 a 24	87	116	203	1	2	3	—	—	—	88	118	206
25 a 29	113	106	219	3	1	4	—	—	—	116	107	223
30 a 39	204	174	378	6	—	6	—	—	—	210	174	384
40 a 49	158	124	282	5	1	6	—	—	—	163	125	288
50 a 59	78	82	160	2	—	2	—	—	—	80	82	162
60 a 69	38	30	68	2	—	2	—	—	—	40	30	70
70 a 79	11	12	23	—	—	—	—	—	—	11	12	23
80 a 89	4	7	11	—	—	—	—	—	—	4	7	11
90 a 99	2	2	4	—	—	—	—	—	—	2	2	4
100 e +	—	—	—	—	—	—	—	—	—	—	—	—
Idade ignorada Âge inconnu	5	4	9	—	—	—	—	—	—	5	4	9
TOTAL GERAL..... TOTAL GÉNÉRAL	1.485	1.408	2.893	20	4	24	—	—	—	1.505	1.412	2.917

CONVENÇÃO
CONVENTION

Homens } H
Hommes }
Mulheres } M
Femmes }
Total } T
Total }

População do Município de Casa Branca, Estado de São Paulo, segundo o sexo, a idade e a nacionalidade

Population du Muncipe de Casa Branca, de l'État de São Paulo, d'après le sexe, l'âge et la nationalité

IDADE ÂGE	Brazileiros Brésiliens			Estrangeiros Étrangers			Nacionalidade ignorada Nationalité inconnue			Total Total		
	H	M	T	H	M	T	H	M	T	H	M	T
	Dias..... Jours	41	37	78	—	—	—	—	—	—	41	37
Mezes..... Mois	391	404	795	2	1	3	—	—	—	393	405	798
Anos Ann	1.....	331	353	684	—	2	2	—	—	331	355	686
	2.....	479	445	924	3	2	5	—	—	482	447	929
	3.....	421	451	872	7	2	9	—	—	428	453	881
	4.....	440	433	873	8	2	10	—	—	448	435	883
	5.....	372	397	769	4	4	8	—	—	376	401	777
	6.....	425	442	867	4	8	12	—	—	429	450	879
	7.....	401	442	843	5	13	18	—	—	406	455	861
	8.....	405	396	801	19	13	32	—	—	424	409	833
	9.....	356	336	692	16	22	38	—	—	372	358	730
	10 a 14	1.644	1.627	3.271	109	108	217	—	—	1.753	1.735	3.488
15 a 20	1.526	1.799	3.325	182	173	355	—	—	1.708	1.972	3.680	
21 a 24	785	757	1.542	136	152	288	—	—	921	909	1.830	
25 a 29	770	694	1.464	248	248	496	—	—	1.018	942	1.960	
30 a 39	861	806	1.667	555	485	1.040	—	—	1.416	1.291	2.707	
40 a 49	565	529	1.094	471	365	836	—	—	1.036	894	1.930	
50 a 59	334	292	626	372	291	663	—	—	706	583	1.289	
60 a 69	218	159	377	229	172	401	—	—	447	331	778	
70 a 79	78	61	139	85	58	143	—	—	163	119	282	
80 a 89	16	28	44	13	13	26	—	—	29	41	70	
90 a 99	4	10	14	3	—	3	—	—	7	10	17	
100 e +	2	2	4	—	1	1	—	—	2	3	5	
Idade ignorada Âge inconnu	11	3	14	1	1	2	6	4	10	18	8	26
TOTAL GERAL..... TOTAL GÉNÉRAL	10.876	10.903	21.779	2.472	2.136	4.608	6	4	10	13.354	13.043	26.397

CONVENÇÃO
CONVENTION

Homens
Hommes } H

Mulheres
Femmes } M

Total
Total } T

População do Município de Catanduva, Estado de São Paulo, segundo
o sexo, a idade e a nacionalidade

Population du Municipie de Catanduva, de l'État de São Paulo, d'après
le sexe, l'âge et la nationalité

IDADE ÂGE	Brazileiros Brésiliens			Estrangeiros Étrangers			Nacionalidade ignorada Nationalité inconnue			Total Total		
	H	M	T	H	M	T	H	M	T	H	M	T
	Dias..... Jours	31	24	55	1	—	1	—	—	—	32	24
Mezes..... Mois	235	213	448	5	5	10	—	—	—	240	218	458
1.....	285	269	554	12	11	23	—	—	—	297	280	577
2.....	298	278	576	18	10	28	—	—	—	316	288	604
3.....	279	260	539	12	5	17	—	—	—	291	265	556
4.....	293	238	531	12	14	26	—	—	—	305	252	557
5.....	263	240	503	20	11	31	—	—	—	283	251	534
6.....	264	230	494	19	18	37	—	—	—	283	248	531
7.....	240	220	460	21	22	43	—	—	—	261	242	503
8.....	228	199	427	27	29	56	—	—	—	255	228	483
9.....	167	181	348	24	17	41	—	—	—	191	198	389
10 a 14	782	756	1.538	170	138	308	—	—	—	952	894	1.846
15 a 20	699	727	1.426	317	279	596	—	—	—	1.016	1.006	2.022
21 a 24	440	343	783	302	216	518	—	1	1	742	560	1.302
25 a 29	385	321	706	400	299	699	—	—	—	785	620	1.405
30 a 39	391	303	694	665	474	1.139	—	—	—	1.056	777	1.833
40 a 49	236	139	375	425	324	749	—	—	—	661	463	1.124
50 a 59	92	62	154	303	217	520	—	—	—	395	279	674
60 a 69	46	31	77	151	110	261	—	—	—	197	141	338
70 a 79	13	17	30	30	35	65	—	—	—	43	52	95
80 a 89	4	5	9	8	9	17	—	—	—	12	14	26
90 a 99	1	1	2	—	3	3	—	—	—	1	4	5
100 e +	2	—	2	—	—	—	—	—	—	2	—	2
Idade ignorada Âge inconnu	60	7	67	14	8	22	—	—	—	74	15	89
TOTAL GERAL..... TOTAL GÉNÉRAL	5.734	5.064	10.798	2.956	2.254	5.210	—	1	1	8.690	7.319	16.009

CONVENÇÃO
CONVENTION

Homens } H
Hommes }
Mulheres } M
Femmes }
Total } T
Total }

População do Município de Cerqueira Cesar, Estado de São Paulo, segundo o sexo, a idade e a nacionalidade

Population du Municipie de Cerqueira Cesar, de l'État de São Paulo, d'après le sexe, l'âge et la nationalité

IDADE ÂGE	Brazileiros Brésiliens			Estrangeiros Étrangers			Nacionalidade ignorada Nationalité inconnue			Total Total			
	H	M	T	H	M	T	H	M	T	H	M	T	
	Dias Jours	12	10	22	—	—	—	—	—	—	12	10	22
Mezes Mois	148	114	262	2	—	2	—	—	—	150	114	264	
Anos Ans	1.....	141	159	300	5	3	8	—	—	—	146	162	308
	2.....	160	175	335	7	4	11	—	—	—	167	179	346
	3.....	147	127	274	7	3	10	—	—	—	154	130	284
	4.....	155	144	299	13	6	19	—	—	—	168	150	318
	5.....	152	137	289	8	4	12	—	—	—	160	141	301
	6.....	153	137	290	3	5	8	—	—	—	156	142	298
	7.....	130	129	259	6	6	12	—	—	—	136	135	271
	8.....	144	137	281	7	7	14	—	—	—	151	144	295
	9.....	106	102	208	12	6	18	—	—	—	118	108	226
	10 a 14	509	485	994	49	41	90	—	—	—	588	526	1.084
	15 a 20	532	610	1.142	124	70	194	—	—	—	656	680	1.336
	21 a 24	312	237	549	84	48	132	—	—	—	396	285	681
	25 a 29	326	266	592	85	76	161	—	—	—	411	342	753
	30 a 39	425	348	773	160	115	275	—	—	—	585	463	1.048
40 a 49	289	238	527	116	75	191	—	—	—	405	313	718	
50 a 59	144	98	242	68	31	99	—	—	—	212	129	341	
60 a 69	90	57	147	20	14	34	—	—	—	110	71	181	
70 a 79	27	36	63	5	2	7	—	—	—	32	38	70	
80 a 89	11	7	18	3	—	3	—	—	—	14	7	21	
90 a 99	2	2	4	—	—	—	—	—	—	2	2	4	
100 e +	—	1	1	—	—	—	—	—	—	—	1	1	
Idade ignorada Âge inconnu	2	3	5	—	1	1	14	11	25	16	15	31	
TOTAL GERAL..... TOTAL GÉNÉRAL	4.117	3.759	7.876	784	517	1.301	14	11	25	4.915	4.287	9.202	

CONVENÇÃO
CONVENTION

Homens Hommes	}	H
Mulheres Femmes		M
Total Total	}	T

População do Município de Conceição do Monte Alegre, Estado de São Paulo, segundo o sexo, a idade e a nacionalidade

Population du Municipie de Conceição do Monte Alegre, de l'État de São Paulo, d'après le sexe, l'âge et la nationalité

IDADE ÂGE	Brazileiros Brésiliens			Estrangeiros Étrangers			Nacionalidade ignorada Nationalité inconnue			Total Total		
	H	M	T	H	M	T	H	M	T	H	M	T
	Dias..... Jours	19	20	39	—	—	—	—	—	—	19	20
Mezes..... Mois	234	239	473	—	—	—	—	—	—	234	239	473
1.....	290	264	554	2	4	6	—	—	—	292	268	560
2.....	282	344	626	4	1	5	—	—	—	286	345	631
3.....	273	295	568	4	2	6	—	—	—	277	297	574
4.....	287	322	609	3	3	6	—	—	—	290	325	615
5.....	257	255	512	1	9	10	—	—	—	258	264	522
6.....	265	251	516	5	—	5	—	—	—	270	251	521
7.....	291	258	549	3	1	4	—	—	—	294	259	553
8.....	259	267	526	7	6	13	—	—	—	266	273	539
9.....	198	163	361	4	2	6	—	—	—	202	165	367
10 a 14	1.113	973	2.086	14	26	40	—	—	—	1.127	999	2.126
Annos Ans	15 a 20	865	1.166	2.031	28	24	52	—	—	893	1.190	2.083
21 a 24	565	488	1.053	24	15	39	—	—	—	589	503	1.092
25 a 29	682	555	1.237	76	13	89	—	—	—	758	568	1.326
30 a 39	970	776	1.746	94	39	133	—	—	—	1.064	815	1.879
40 a 49	696	453	1.149	68	26	94	—	—	—	764	479	1.243
50 a 59	331	207	538	24	15	39	—	—	—	355	222	577
60 a 69	147	101	248	18	6	24	—	—	—	165	107	272
70 a 79	61	34	95	1	—	1	—	—	—	62	34	96
80 a 89	19	12	31	2	—	2	—	—	—	21	12	33
90 a 99	2	4	6	—	—	—	—	—	—	2	4	6
100 e +	2	1	3	—	—	—	—	—	—	2	1	3
Idade ignorada Âge inconnu	19	8	27	1	2	3	—	—	—	20	10	30
TOTAL GERAL..... TOTAL GÉNÉRAL	8.127	7.456	15.583	383	194	577	—	—	—	8.510	7.650	16.160

CONVENÇÃO
CONVENTION

{ Homens } H
{ Hommes }
{ Mulheres } M
{ Femmes }
{ Total } T
{ Total }

População do Município de Conchas, Estado de São Paulo, segundo o sexo, a idade e a nacionalidade

Population du Municipie de Conchas, de l'État de São Paulo, d'après le sexe, l'âge et la nationalité

IDADE ÂGE	Brazileiros Brésiliens			Estrangeiros Étrangers			Nacionalidade ignorada Nationalité inconnue			Total Total		
	H	M	T	H	M	T	H	M	T	H	M	T
Dias..... Jours	11	17	28	—	—	—	—	—	—	11	17	28
Mezes..... Mois	154	140	294	—	—	—	—	—	—	154	140	294
1.....	157	172	329	—	1	1	—	—	—	157	173	330
2.....	168	167	335	2	—	—	2	—	—	170	167	337
3.....	158	145	303	2	2	—	4	—	—	160	147	307
4.....	164	168	332	—	1	—	1	—	—	164	169	333
5.....	152	114	266	1	—	—	1	—	—	153	114	267
6.....	146	145	291	1	2	—	3	—	—	147	147	294
7.....	175	157	332	1	5	—	6	—	—	176	162	338
8.....	168	168	336	4	5	—	9	—	—	172	173	345
9.....	121	101	222	5	4	—	9	—	—	126	105	231
10 a 14	648	501	1.149	38	26	—	64	—	—	686	527	1.213
15 a 20	606	693	1.299	30	41	—	71	—	—	636	734	1.370
21 a 24	389	309	698	47	36	—	83	—	—	436	345	781
25 a 29	347	308	655	49	37	—	86	—	—	396	345	741
30 a 39	476	404	880	134	90	—	224	—	—	610	494	1.104
40 a 49	306	242	548	120	73	—	193	—	—	426	315	741
50 a 59	160	136	296	72	48	—	120	—	—	232	184	416
60 a 69	96	51	147	44	29	—	73	—	—	140	80	220
70 a 79	35	16	51	14	7	—	21	—	—	49	23	72
80 a 89	6	4	10	3	2	—	5	—	—	9	6	15
90 a 99	1	2	3	—	—	—	—	—	—	1	2	3
100 e +	—	2	2	—	—	—	—	—	—	—	2	2
Idade ignorada Âge inconnu	2	1	3	—	—	—	—	—	—	2	1	3
TOTAL GERAL..... TOTAL GÉNÉRAL	4.646	4.163	8.809	567	409	976	—	—	—	5.213	4.572	9.785

CONVENÇÃO
CONVENTION

Homens } H
Hommes }
Mulheres } M
Femmes }
Total } T
Total }

População do Município de Cotia, Estado de São Paulo, segundo o sexo, a idade e a nacionalidade

Population du Municipie de Cotia, de l'État de São Paulo, d'après le sexe, l'âge et la nationalité

IDADE ÂGE	Brazileiros Brésiliens			Estrangeiros Étrangers			Nacionalidade ignorada Nationalité inconnue			Total Total		
	H	M	T	H	M	T	H	M	T	H	M	T
Dias..... Jours.....	8	7	15	—	—	—	—	—	—	8	7	15
Mezes..... Mois.....	131	124	255	—	—	—	—	—	—	131	124	255
1.....	112	100	212	—	1	1	—	—	—	112	101	213
2.....	157	149	306	—	—	—	—	—	—	157	149	306
3.....	140	117	257	1	—	1	—	—	—	141	117	258
4.....	166	139	305	3	—	3	—	—	—	169	139	308
5.....	108	123	231	4	2	6	—	—	—	112	125	237
6.....	153	124	277	1	—	1	—	—	—	154	124	278
7.....	138	119	257	4	1	5	—	—	—	142	120	262
8.....	136	124	260	2	5	7	—	—	—	138	129	267
9.....	106	107	213	1	5	6	—	—	—	107	112	219
10 a 14	533	512	1.045	23	17	40	—	—	—	556	529	1.085
15 a 20	517	575	1.092	23	22	45	—	—	—	540	597	1.137
21 a 24	341	302	643	25	24	49	—	—	—	366	326	692
25 a 29	378	372	750	48	32	80	—	—	—	426	404	830
30 a 39	569	469	1.038	101	55	156	—	—	—	670	524	1.194
40 a 49	413	354	767	85	36	121	—	—	—	498	390	888
50 a 59	215	207	422	40	25	65	—	—	—	255	232	487
60 a 69	128	121	249	14	3	17	—	—	—	142	124	266
70 a 79	44	31	75	2	2	4	—	—	—	46	33	79
80 a 89	12	16	28	2	2	4	1	—	1	15	18	33
90 a 99	2	2	4	—	—	—	—	—	—	2	2	4
100 e +	—	—	—	—	—	—	—	—	—	—	—	—
Idade ignorada Âge inconnu	12	12	24	—	1	1	2	—	2	14	13	27
TOTAL GERAL..... TOTAL GÉNÉRAL	4.519	4.206	8.725	379	233	612	3	—	3	4.901	4.439	9.340

CONVENÇÃO
CONVENTION

Homens
Hommes } H

Mulheres
Femmes } M

Total
Total } T

População do Município de Cravinhos, Estado de São Paulo, segundo o sexo, a idade e a nacionalidade

Population du Municipie de Cravinhos, de l'État de São Paulo, d'après le sexe, l'âge et la nationalité

IDADE ÂGE	Brazileiros Brésiliens			Estrangeiros Étrangers			Nacionalidade ignorada Nationalité inconnue			Total Total		
	H	M	T	H	M	T	H	M	T	H	M	T
Dias Jours	31	35	66	—	—	—	—	—	—	31	35	66
Mezes Mois	418	382	800	3	3	6	—	—	—	421	385	806
Anos Ans	1.....	382	339	721	9	13	22	—	—	391	352	743
	2.....	481	467	948	8	7	15	—	—	489	474	963
	3.....	461	412	873	17	12	29	—	—	478	424	902
	4.....	437	410	847	21	17	38	—	—	458	427	885
	5.....	418	385	803	19	21	40	—	—	437	406	843
	6.....	406	381	787	20	20	40	—	—	426	401	827
	7.....	397	374	771	21	21	42	—	—	418	395	813
	8.....	398	349	747	27	32	59	—	—	425	381	806
	9.....	333	331	664	42	24	66	—	—	375	355	730
	10 a 14	1.502	1.528	3.030	271	212	483	—	—	1.773	1.740	3.513
	15 a 20	1.470	1.503	2.973	465	374	839	—	—	1.935	1.877	3.812
	21 a 24	665	633	1.298	422	341	763	—	—	1.087	974	2.061
	25 a 29	551	475	1.026	516	390	906	—	—	1.067	865	1.932
	30 a 39	621	461	1.082	809	729	1.538	—	—	1.430	1.190	2.620
40 a 49	353	246	599	734	657	1.391	—	—	1.087	903	1.990	
50 a 59	154	143	297	600	468	1.068	—	—	754	611	1.365	
60 a 69	84	64	148	281	180	461	—	—	365	244	609	
70 a 79	23	35	58	67	72	139	—	—	90	107	197	
80 a 89	10	14	24	10	12	22	—	—	20	26	46	
90 a 99	5	1	6	2	4	6	—	—	7	5	12	
100 e +	—	—	—	—	—	—	—	—	—	—	—	
Idade ignorada Âge inconnu	2	5	7	2	1	3	—	—	4	6	10	
TOTAL GERAL..... TOTAL GÉNÉRAL	9.602	8.973	18.575	4.366	3.610	7.976	—	—	—	13.968	12.583	26.551

CONVENÇÃO
CONVENTION

Homens Hommes	}	H
Mulheres Femmes		M
Total Total	}	T

População do Município de Cruzeiro, Estado de São Paulo, segundo
o sexo, a idade e a nacionalidadePopulation du Municipie de Cruzeiro, de l'État de São Paulo, d'après
le sexe, l'âge et la nationalité

IDADE ÂGE	Brazileiros Brésiliens			Estrangeiros Étrangers			Nacionalidade ignorada Nationalité inconnue			Total Total		
	H	M	T	H	M	T	H	M	T	H	M	T
	Dias..... Jours	10	18	28	—	—	—	—	—	—	10	18
Mezes..... Mois	171	139	310	—	—	—	—	—	—	171	139	310
1.....	158	164	322	1	1	2	—	—	—	159	165	324
2.....	219	211	430	—	—	—	—	—	—	219	211	430
3.....	174	200	374	1	—	1	—	—	—	175	200	375
4.....	212	185	397	—	2	2	—	—	—	212	187	399
5.....	174	160	334	1	—	1	—	—	—	175	160	335
6.....	182	163	345	—	—	—	—	—	—	182	163	345
7.....	205	205	410	—	1	1	—	—	—	205	206	411
8.....	144	150	294	1	—	1	—	—	—	145	150	295
9.....	146	139	285	—	1	1	—	—	—	146	140	286
10 a 14	756	713	1.469	6	6	12	—	—	—	762	719	1.481
15 a 20	815	881	1.696	12	7	19	—	—	—	827	888	1.715
21 a 24	468	451	919	14	9	23	—	—	—	482	460	942
25 a 29	472	515	987	40	20	60	—	—	—	512	535	1.047
30 a 39	702	739	1.441	60	34	94	—	—	—	762	773	1.535
40 a 49	517	484	1.001	66	51	117	—	—	—	583	535	1.118
50 a 59	301	322	623	55	19	74	—	—	—	356	341	697
60 a 69	149	169	318	26	15	41	—	—	—	175	184	359
70 a 79	57	68	125	11	7	18	—	—	—	68	75	143
80 a 89	13	19	32	1	—	1	—	—	—	14	19	33
90 a 99	3	5	8	—	—	—	—	—	—	3	5	8
100 e +	1	4	5	—	—	—	—	—	—	1	4	5
Idade ignorada Âge inconnu	20	25	45	—	—	—	10	—	10	30	25	55
TOTAL GERAL..... TOTAL GÉNÉRAL	6.069	6.129	12.198	295	173	468	10	—	10	6.374	6.302	12.676

CONVENÇÃO
CONVENTION

Homens } H
Hommes }
Mulheres } M
Femmes }
Total } T
Total }

População do Município de Cunha, Estado de São Paulo, segundo o sexo, a idade e a nacionalidade

Population du Municipie de Cunha, de l'État de São Paulo, d'après le sexe, l'âge et la nationalité

IDADE ÂGE	Brazileiros Brésiliens			Estrangeiros Étrangers			Nacionalidade ignorada Nationalité inconnue			Total Total		
	H	M	T	H	M	T	H	M	T	H	M	T
	Dias Jours	17	21	38	—	—	—	—	—	—	17	21
Mezes Mois	287	307	594	—	—	—	—	—	—	287	307	594
1.....	281	299	580	—	—	—	—	—	—	281	299	580
2.....	333	356	739	—	—	—	—	—	—	333	356	739
3.....	358	338	696	—	—	—	—	—	—	358	338	696
4.....	295	340	635	—	—	—	—	—	—	295	340	635
5.....	317	310	627	—	—	—	—	—	—	317	310	627
6.....	328	312	640	—	—	—	—	—	—	328	312	640
7.....	275	343	618	—	—	—	—	—	—	275	343	618
8.....	329	282	611	—	—	—	—	—	—	329	282	611
9.....	226	226	452	1	—	—	1	—	—	227	226	453
10 a 14	1.316	1.199	2.515	—	—	—	—	—	—	1.316	1.199	2.515
15 a 20	1.186	1.380	2.566	—	—	—	—	—	—	1.186	1.380	2.566
21 a 24	761	656	1.417	1	1	—	2	—	—	762	657	1.419
25 a 29	828	866	1.694	6	4	—	10	—	—	834	870	1.704
30 a 39	1.253	1.043	2.296	13	4	—	17	—	—	1.266	1.047	2.313
40 a 49	890	734	1.624	12	5	—	17	—	—	902	739	1.641
50 a 59	520	412	932	4	6	—	10	—	—	524	418	942
60 a 69	316	269	585	5	1	—	6	—	—	321	270	591
70 a 79	87	82	169	3	—	—	3	—	—	90	82	172
80 a 89	25	25	50	—	—	—	—	—	—	25	25	50
90 a 99	9	9	18	—	—	—	—	—	—	9	9	18
100 e +	2	2	4	—	1	—	1	—	—	2	3	5
Idade ignorada Âge inconnu	3	1	4	—	—	—	—	—	—	3	1	4
TOTAL GERAL..... TOTAL GÉNÉRAL	10.292	9.812	20.104	45	22	—	67	—	—	10.337	9.834	20.171

CONVENÇÃO
CONVENTION

Homens
Hommes } H
Mulheres
Femmes } M
Total
Total } T

População do Município de Descalvado, Estado de São Paulo, segundo
o sexo, a idade e a nacionalidade

Population du Municip de Descalvado, de l'État de São Paulo, d'après
le sexe, l'âge et la nationalité

IDADE Âge	Brazileiros Brésiliens			Estrangeiros Étrangers			Nacionalidade ignorada Nationalité inconnue			Total Total		
	H	M	T	H	M	T	H	M	T	H	M	T
Dias Jours	17	29	46	—	1	1	—	—	—	17	30	47
Mezes Mois	308	312	620	2	7	9	—	—	—	310	319	629
1.....	362	307	669	3	3	6	—	—	—	365	310	675
2.....	422	380	802	5	8	13	—	—	—	427	388	815
3.....	349	343	692	3	3	6	—	—	—	352	346	698
4.....	380	384	764	10	9	19	—	—	—	390	393	783
5.....	356	328	684	7	3	10	—	—	—	363	331	694
6.....	382	361	743	9	11	20	—	—	—	391	372	763
7.....	300	364	664	14	9	23	—	—	—	314	373	687
8.....	340	326	666	10	14	24	—	—	—	350	340	690
9.....	263	272	535	15	11	26	—	—	—	278	283	561
10 a 14	1.330	1.338	2.668	126	80	206	—	—	—	1.456	1.418	2.874
15 a 20	1.297	1.393	2.690	169	140	309	—	—	—	1.466	1.533	2.999
21 a 24	664	661	1.325	160	132	292	—	—	—	824	793	1.617
25 a 29	620	546	1.166	267	236	503	—	—	—	887	782	1.669
30 a 39	551	551	1.102	515	499	1.014	—	—	—	1.066	1.050	2.116
40 a 49	395	323	718	490	409	899	—	—	—	885	732	1.617
50 a 59	231	195	426	350	303	653	—	—	—	581	498	1.079
60 a 69	153	103	256	267	185	452	—	—	—	420	288	708
70 a 79	43	34	77	93	46	139	—	—	—	136	80	216
80 a 89	17	15	32	15	21	36	—	—	—	32	36	68
90 a 99	5	4	9	—	2	2	—	—	—	5	6	11
100 e +	1	1	2	—	—	—	—	—	—	1	1	2
Idade ignorada Âge inconnu	11	4	15	1	1	2	—	—	—	12	5	17
TOTAL GERAL..... TOTAL GÉNÉRAL	8.797	8.574	17.371	2.531	2.133	4.664	—	—	—	11.328	10.707	22.035

CONVENÇÃO
CONVENTION

Homens } H
Hommes }
Mulheres } M
Femmes }
Total } T
Total }

População do Município de Dois Corregos, Estado de São Paulo, segundo o sexo, a idade e a nacionalidade

Population du Municip de Dois Corregos, de l'État de São Paulo, d'après le sexe, l'âge et la nationalité

IDADE ÂGE	Brazileiros Brésiliens			Estrangeiros Étrangers			Nacionalidade ignorada Nationalité inconnue			Total Total			
	H	M	T	H	M	T	H	M	T	H	M	T	
Dias..... Jours	17	19	36	—	—	—	—	—	—	17	19	36	
Mezes..... Mois	315	308	623	1	2	3	—	—	—	316	310	626	
Anos Ans	1.....	277	287	564	4	4	8	—	—	—	281	291	572
	2.....	382	380	762	5	5	10	—	—	—	387	385	772
	3.....	416	366	782	7	6	13	—	—	—	423	372	795
	4.....	347	394	741	8	8	16	—	—	—	355	402	757
	5.....	323	348	671	7	4	11	—	—	—	330	352	682
	6.....	353	346	699	7	10	17	—	—	—	360	356	716
	7.....	312	325	637	7	14	21	—	—	—	319	339	658
	8.....	286	307	593	14	7	21	—	—	—	300	314	614
	9.....	283	251	534	16	10	26	—	—	—	299	261	560
	10 a 14	1.244	1.154	2.398	77	76	153	—	—	—	1.321	1.230	2.551
15 a 20	1.116	1.298	2.414	146	119	265	—	—	—	1.262	1.417	2.679	
21 a 24	587	544	1.131	118	89	207	—	—	—	705	633	1.338	
25 a 29	485	514	999	217	166	383	—	—	—	702	680	1.382	
30 a 39	540	499	1.039	442	378	820	—	—	—	982	877	1.859	
40 a 49	358	299	657	365	310	675	—	1	1	723	610	1.333	
50 a 59	196	184	380	282	197	479	1	1	2	479	382	861	
60 a 69	108	103	211	167	156	323	—	—	—	275	259	534	
70 a 79	47	35	82	56	59	115	—	—	—	103	94	197	
80 a 89	14	12	26	10	12	22	—	—	—	24	24	48	
90 a 99	—	4	4	—	2	2	—	—	—	—	6	6	
100 e +	—	—	—	—	—	—	—	—	—	—	—	—	
Idade ignorada Âge inconnu	2	6	8	1	4	5	1	—	1	4	10	14	
TOTAL GERAL..... TOTAL GÉNÉRAL	8.008	7.983	15.991	1.957	1.638	3.595	2	—	4	9.967	9.623	19.590	

CONVENÇÃO
CONVENTION

Homens	}	H
Hommes		
Mulheres	}	M
Femmes		
Total	}	T
Total		

População do Município de Dourado, Estado de São Paulo, segundo o sexo, a idade e a nacionalidade

Population du Municipie de Dourado, de l'État de São Paulo, d'après le sexe, l'âge et la nationalité

IDADE ÂGE	Brazileiros Brésiliens			Estrangeiros Étrangers			Nacionalidade ignorada Nationalité inconnue			Total Total		
	H	M	T	H	M	T	H	M	T	H	M	T
Dias..... Jours	13	6	19	—	—	—	—	—	—	13	6	19
Mezes..... Mois	142	145	287	9	7	16	—	—	—	151	152	303
1.....	74	90	164	5	8	13	—	—	—	79	98	177
2.....	151	164	315	9	7	16	—	—	—	160	171	331
3.....	134	128	262	14	11	25	—	—	—	148	139	287
4.....	132	132	264	20	13	33	—	—	—	152	145	297
5.....	129	124	253	14	7	21	—	—	—	143	131	274
6.....	131	138	269	13	9	22	—	—	—	144	147	291
7.....	112	127	239	9	9	18	—	—	—	121	136	257
8.....	110	100	210	15	8	23	—	—	—	125	108	233
9.....	104	117	221	18	13	31	—	—	—	122	130	252
10 a 14	520	463	983	80	77	157	—	—	—	600	540	1.140
15 a 20	471	537	1.008	165	131	296	—	—	—	636	668	1.304
21 a 24	250	249	499	138	95	233	—	—	—	388	344	732
25 a 29	179	176	355	157	106	263	—	—	—	336	282	618
30 a 39	168	165	333	259	233	492	—	—	—	447	398	845
40 a 49	127	89	216	239	199	438	—	—	—	366	288	654
50 a 59	72	53	125	206	150	356	—	—	—	278	203	481
60 a 69	26	28	54	103	89	192	—	—	—	129	117	246
70 a 79	9	8	17	40	11	51	—	—	—	49	19	68
80 a 89	5	1	6	2	4	6	—	—	—	7	5	12
90 a 99	—	4	4	1	—	1	—	—	—	1	4	5
100 e +	—	—	—	—	—	—	—	—	—	—	—	—
Idade ignorada Âge inconnu	1	—	1	—	—	—	—	—	—	1	—	1
TOTAL GERAL..... TOTAL GÉNÉRAL	3.080	3.044	6.124	1.516	1.187	2.703	—	—	—	4.596	4.231	8.827

CONVENÇÃO
CONVENTION

{ Homens
Hommes } H

{ Mulheres
Femmes } M

{ Total
Total } T

População do Município de Espirito Santo do Pinhal, Estado de São Paulo,
segundo o sexo, a idade e a nacionalidade

Population du Municipie de Espirito Santo do Pinhal, de l'État de São Paulo,
d'après le sexe, l'âge et la nationalité

IDADE ÂGE	Brazileiros Brésiliens			Estrangeiros Étrangers			Nacionalidade ignorada Nationalité inconnue			Total Total		
	H	M	T	H	M	T	H	M	T	H	M	T
Dias..... Jours	53	43	96	—	—	—	—	—	—	53	43	96
Mezes..... Mois	484	527	1.011	2	—	2	—	—	—	486	527	1.013
1.....	397	402	799	1	—	1	—	—	—	398	402	800
2.....	585	541	1.126	2	4	6	—	—	—	587	545	1.132
3.....	469	515	984	—	—	—	—	—	—	469	515	984
4.....	542	509	1.051	6	3	9	—	—	—	548	512	1.060
5.....	481	434	915	2	3	5	—	—	—	483	437	920
6.....	553	509	1.062	4	2	6	—	—	—	557	511	1.068
7.....	461	448	909	12	7	19	—	—	—	473	455	928
8.....	516	499	1.015	3	7	10	—	—	—	519	506	1.025
9.....	372	344	716	13	9	22	—	—	—	385	353	738
10 a 14	2.002	1.961	3.963	42	50	92	—	—	—	2.044	2.011	4.055
15 a 20	1.902	2.023	3.925	95	96	191	—	—	—	1.997	2.119	4.116
21 a 24	1.006	973	1.979	132	111	243	—	—	—	1.138	1.084	2.222
25 a 29	882	860	1.742	281	227	508	—	—	—	1.163	1.087	2.250
30 a 39	970	886	1.856	609	541	1.150	—	—	—	1.579	1.427	3.006
40 a 49	636	689	1.325	492	407	899	—	—	—	1.128	1.096	2.224
50 a 59	436	358	794	414	359	773	—	—	—	850	717	1.567
60 a 69	255	169	424	295	228	523	—	—	—	550	397	947
70 a 79	86	71	157	107	73	180	—	—	—	193	144	337
80 a 89	30	31	61	24	10	34	—	—	—	54	41	95
90 a 99	5	8	13	1	—	1	—	—	—	6	8	14
100 e +	1	6	7	1	—	1	—	—	—	2	6	8
Idade ignorada Âge inconnu	4	1	5	1	2	3	43	3	46	48	6	54
TOTAL GERAL..... TOTAL GÉNÉRAL	13.128	12.807	25.935	2.539	2.139	4.678	43	3	46	15.710	14.949	30.659

CONVENÇÃO
CONVENTION

Homens
Hommes } H

Mulheres
Femmes } M

Total
Total } T

População do Município de Espírito Santo do Turvo, Estado de São Paulo,
segundo o sexo, a idade e a nacionalidade

Population du Municipie de Espírito Santo do Turvo, de l'État de São Paulo,
d'après le sexe, l'âge et la nationalité

IDADE ÂGE	Brazileiros Brésiliens			Estrangeiros Étrangers			Nacionalidade ignorada Nationalité inconnue			Total Total			
	H	M	T	H	M	T	H	M	T	H	M	T	
	Dias Jours	10	8	18	—	—	—	—	—	—	10	8	18
Mezes Mois	51	69	120	3	3	6	—	—	—	54	72	126	
Annos Ans	1.....	64	57	121	1	3	4	—	—	—	65	60	125
	2.....	90	88	178	1	1	2	—	—	—	91	89	180
	3.....	81	87	168	1	3	4	—	—	—	82	90	172
	4.....	83	74	157	3	1	4	—	—	—	86	75	161
	5.....	74	81	155	1	—	1	—	—	—	75	81	156
	6.....	79	75	154	4	3	7	—	—	—	83	78	161
	7.....	72	95	167	4	1	5	—	—	—	76	96	172
	8.....	74	82	156	3	4	7	—	—	—	77	86	163
	9.....	44	51	95	1	5	6	—	—	—	45	56	101
	10 a 14	256	246	502	25	14	39	—	—	—	281	260	541
	15 a 20	258	311	569	18	23	41	—	—	—	276	334	610
	21 a 24	143	109	252	14	14	28	—	—	—	157	123	280
	25 a 29	162	154	316	20	16	36	—	—	—	182	170	352
	30 a 39	229	203	432	28	19	47	—	—	—	257	222	479
	40 a 49	169	113	282	17	19	36	—	—	—	186	132	318
	50 a 59	74	61	135	17	23	40	—	—	—	91	84	175
	60 a 69	43	23	66	16	5	21	—	—	—	59	28	87
	70 a 79	14	5	19	3	—	3	—	—	—	17	5	22
	80 a 89	6	7	13	1	—	1	—	—	—	7	7	14
90 a 99	—	1	1	—	—	—	—	—	—	—	1	1	
100 e +	—	1	1	1	—	1	—	—	—	1	1	2	
Idade ignorada Âge inconnu	3	2	5	—	—	—	—	—	—	3	2	5	
TOTAL GERAL..... TOTAL GÉNÉRAL	2.079	2.003	4.082	182	157	339	—	—	—	2.261	2.160	4.421	

CONVENÇÃO
CONVENTION

Homens
Hommes } H
Mulheres
Femmes } M
Total
Total } T

População do Município de Fartura, Estado de São Paulo, segundo o sexo, a idade e a nacionalidade

Population du Municipè de Fartura, de l'État de São Paulo, d'après le sexe, l'âge et la nationalité

IDADE ÂGE	Brazileiros Brésiliens			Estrangeiros Étrangers			Nacionalidade ignorada Nationalité inconnue			Total Total		
	H	M	T	H	M	T	H	M	T	H	M	T
Dias Jours	14	10	24	—	1	1	—	—	—	14	11	25
Mezes Mois	196	156	352	—	—	—	—	—	—	196	156	352
1.....	202	185	387	—	—	—	—	—	—	202	185	387
2.....	260	218	478	1	—	1	—	—	—	261	218	479
3.....	210	204	414	—	1	1	—	—	—	210	205	415
4.....	237	180	417	3	6	9	—	—	—	240	186	426
5.....	208	186	394	2	—	2	—	—	—	210	186	396
6.....	234	197	431	5	1	6	—	—	—	239	198	437
7.....	207	183	390	3	3	6	—	—	—	210	186	396
8.....	241	184	425	13	4	17	—	—	—	254	188	442
9.....	144	134	278	7	4	11	—	—	—	151	138	289
10 a 14	874	736	1.610	85	22	107	—	—	—	959	758	1.717
Annos Ann	15 a 20	834	953	1.787	124	52	176	—	—	958	1.005	1.963
21 a 24	443	334	777	73	20	93	—	—	—	516	354	870
25 a 29	541	441	982	69	39	108	—	—	—	610	480	1.090
30 a 39	619	567	1.186	157	87	244	—	1	1	776	655	1.431
40 a 49	484	306	790	155	77	232	—	—	—	639	363	1.022
50 a 59	243	202	445	63	58	121	—	—	—	306	260	566
60 a 69	134	79	213	63	26	89	—	—	—	197	105	302
70 a 79	52	24	76	14	10	24	—	—	—	66	34	100
80 a 89	14	15	29	5	5	10	—	—	—	19	20	39
90 a 99	—	2	2	1	—	1	—	—	—	1	2	3
100 e +	1	—	1	—	—	—	—	—	—	1	—	1
Idade ignorada Âge inconnu	1	3	4	—	—	—	4	—	4	5	3	8
TOTAL GERAL..... TOTAL GÉNÉRAL	6.393	5.499	11.892	843	416	1.259	4	1	5	7.240	5.916	13.156

CONVENÇÃO
CONVENTIONHomens } H
Hommes }
Mulheres } M
Femmes }
Total } T
Total }População do Município de Faxina, Estado de São Paulo, segundo
o sexo, a idade e a nacionalidadePopulation du Municipè de Faxina, de l'État de São Paulo, d'après
le sexe, l'âge et la nationalité

IDADE ÂGE	Brazileiros Brésiliens			Estrangeiros Étrangers			Nacionalidade ignorada Nationalité inconnue			Total Total		
	H	M	T	H	M	T	H	M	T	H	M	T
Dias..... Jours	36	30	66	—	—	—	—	—	—	36	30	66
Mezes..... Mois	326	327	653	—	—	—	—	—	—	326	327	653
1.....	322	325	647	—	—	—	—	—	—	322	325	647
2.....	366	353	719	—	—	—	—	—	—	366	353	719
3.....	295	327	622	—	—	—	—	—	—	295	327	622
4.....	347	290	637	—	—	—	—	—	—	347	290	637
5.....	360	309	669	1	—	1	—	—	—	361	309	670
6.....	351	319	670	—	—	—	—	—	—	351	319	670
7.....	346	306	652	1	—	1	—	—	—	347	306	653
8.....	359	325	684	1	1	2	—	—	—	360	326	686
9.....	221	220	441	1	1	2	—	—	—	222	221	443
10 a 14	1.388	1.344	2.732	8	14	22	—	—	—	1.396	1.358	2.754
15 a 20	1.282	1.585	2.867	20	18	38	—	—	—	1.302	1.603	2.905
21 a 24	777	684	1.461	32	13	45	—	—	—	809	697	1.506
25 a 29	907	806	1.713	48	24	72	—	—	—	955	830	1.785
30 a 39	1.318	1.199	2.517	111	48	159	—	—	—	1.429	1.247	2.676
40 a 49	1.013	800	1.813	92	39	131	—	—	—	1.105	839	1.944
50 a 59	555	416	971	84	40	124	—	—	—	639	456	1.095
60 a 69	254	226	480	23	7	30	—	—	—	277	233	510
70 a 79	115	101	216	11	4	15	—	—	—	126	105	231
80 a 89	29	38	67	1	1	2	—	—	—	30	39	69
90 a 99	14	11	25	—	1	1	—	—	—	14	12	26
100 e +	4	1	5	—	—	—	—	—	—	4	1	5
Idade ignorada Âge inconnu	25	28	53	—	—	—	—	—	—	25	28	53
TOTAL GERAL..... TOTAL GÉNÉRAL	11.010	10.370	21.380	434	211	645	—	—	—	11.444	10.581	22.025

CONVENÇÃO
CONVENTION

Homens
Hommes } H

Mulheres
Femmes } M

Total
Total } T

População do Município de Franca, Estado de São Paulo, segundo o sexo, a idade e a nacionalidade

Population du Municipice de Franca, de l'État de São Paulo, d'après le sexe, l'âge et la nationalité

IDADE ÂGE	Brazileiros Brésiliens			Estrangeiros Étrangers			Nacionalidade ignorada Nationalité inconnue			Total Total		
	H	M	T	H	M	T	H	M	T	H	M	T
Dias..... Jours	55	48	103	—	—	—	—	—	—	55	48	103
Mezes..... Mois	652	681	1.333	8	5	13	—	—	—	660	636	1.346
1.....	593	592	1.185	11	6	17	—	—	—	604	598	1.202
2.....	784	812	1.596	6	7	13	—	—	—	790	819	1.609
3.....	764	746	1.510	9	7	16	—	—	—	773	753	1.526
4.....	773	728	1.501	16	12	28	—	—	—	789	740	1.529
5.....	720	707	1.427	16	11	27	—	—	—	736	718	1.454
6.....	753	735	1.488	16	22	38	—	—	—	769	757	1.526
7.....	697	698	1.395	23	23	46	—	—	—	720	721	1.441
8.....	767	663	1.430	34	26	60	—	—	—	801	689	1.490
9.....	565	551	1.116	33	27	60	—	—	—	598	578	1.176
10 a 14	2.853	2.889	5.742	235	162	397	—	—	—	3.088	3.051	6.139
15 a 20	2.540	3.071	5.611	344	299	643	—	—	—	2.884	3.370	6.254
21 a 24	1.348	1.241	2.589	276	210	486	—	—	—	1.624	1.451	3.075
25 a 29	1.303	1.176	2.479	366	312	678	—	—	—	1.669	1.488	3.157
30 a 39	1.727	1.590	3.317	693	540	1.233	—	—	—	2.420	2.130	4.550
40 a 49	1.250	949	2.199	562	485	1.047	1	—	1	1.813	1.434	3.247
50 a 59	628	546	1.174	487	341	828	—	—	—	1.115	887	2.002
60 a 69	271	289	560	225	169	394	—	—	—	496	458	954
70 a 79	117	95	212	64	59	123	—	—	—	181	154	335
80 a 89	23	44	67	18	10	28	—	—	—	41	54	95
90 a 99	4	7	11	1	3	4	—	—	—	5	10	15
100 e +	1	7	8	—	—	—	—	—	—	1	7	8
Idade ignorada Âge inconnu	38	13	51	6	8	14	6	4	10	50	25	75
TOTAL GERAL..... TOTAL GÉNÉRAL	19.226	18.878	38.104	3.449	2.744	6.193	7	4	11	22.682	21.626	44.308

CONVENÇÃO
CONVENTION

Homens	}	H
Hommes		
Mulheres	}	M
Femmes		
Total	}	T
Total		

População do Município de Guararema, Estado de São Paulo, segundo
o sexo, a idade e a nacionalidadePopulation du Municipie de Guararema, de l'État de São Paulo, d'après
le sexe, l'âge et la nationalité

IDADE ÂGE	Brazileiros Brésiliens			Estrangeiros Étrangers			Nacionalidade ignorada Nationalité inconnue			Total Total		
	H	M	T	H	M	T	H	M	T	H	M	T
Dias Jours	12	9	21	—	—	—	—	—	—	12	9	21
Mezes Mois	125	102	227	—	—	—	—	—	—	125	102	227
Annos Ans	1.....	113	97	210	—	1	1	—	—	113	98	211
	2.....	165	130	295	1	—	1	—	—	166	130	296
	3.....	127	108	235	3	3	6	—	—	130	111	241
	4.....	147	118	265	2	2	4	—	—	149	120	269
	5.....	110	111	221	2	1	3	—	—	112	112	224
	6.....	119	95	214	3	2	5	—	—	122	97	219
	7.....	133	117	250	6	3	9	—	—	139	120	259
	8.....	114	90	204	4	6	10	—	—	118	96	214
	9.....	128	126	254	6	2	8	—	—	134	128	262
	10 a 14	592	535	1.127	37	22	59	—	—	629	557	1.186
	15 a 20	593	521	1.114	55	62	117	—	—	648	583	1.231
	21 a 24	235	268	503	44	21	65	—	—	279	289	568
	25 a 29	314	300	614	41	39	80	—	—	355	339	694
	30 a 39	413	428	841	65	41	106	—	—	478	469	947
	40 a 49	338	295	633	86	76	162	—	—	424	371	795
	50 a 59	214	149	363	61	29	90	—	—	275	178	453
	60 a 69	92	86	178	24	8	32	—	—	116	94	210
	70 a 79	42	33	75	8	3	11	—	—	50	36	86
	80 a 89	9	16	25	4	1	5	—	—	13	17	30
90 a 99	5	5	10	—	—	—	—	—	5	5	10	
100 e +	—	4	4	—	—	—	—	—	—	4	4	
Idade ignorada Âge inconnu	5	3	8	1	—	1	—	—	6	3	9	
TOTAL GERAL TOTAL GÉNÉRAL	4.145	3.746	7.891	453	322	775	—	—	—	4.598	4.068	8.666

CONVENÇÃO
CONVENTION

Homens } H
Hommes }
Mulheres } M
Femmes }
Total } T
Total

População do Município de Guaratinguetá, Estado de São Paulo, segundo o sexo, a idade e a nacionalidade

Population du Muncipe de Guaratinguetá de l'État de São Paulo, d'après le sexe, l'âge et la nationalité

IDADE ÂGE	Brazileiros Brésiliens			Estrangeiros Étrangers			Nacionalidade ignorada Nationalité inconnue			Total Total		
	H	M	T	H	M	T	H	M	T	H	M	T
Dias..... Jours	48	38	86	—	—	—	—	—	—	48	38	86
Mezes..... Mois	635	562	1.197	2	—	2	—	—	—	637	562	1.199
1.....	557	504	1.061	—	1	1	—	—	—	557	505	1.062
2.....	705	669	1.375	—	2	2	—	—	—	706	671	1.377
3.....	644	622	1.266	—	2	2	—	—	—	644	624	1.268
4.....	633	571	1.204	1	—	1	—	—	—	634	571	1.205
5.....	590	587	1.177	—	4	4	—	—	—	590	591	1.181
6.....	612	595	1.207	4	—	4	—	—	—	616	595	1.211
7.....	614	569	1.183	5	1	6	—	—	—	619	570	1.189
8.....	605	539	1.144	2	1	3	—	—	—	607	540	1.147
9.....	437	436	873	3	6	9	—	—	—	440	442	882
10 a 14	2.545	2.577	5.122	19	19	38	—	—	—	2.564	2.596	5.160
15 a 20	2.682	3.212	5.894	18	18	36	—	—	—	2.700	3.230	5.930
21 a 24	1.342	1.528	2.870	14	13	27	—	—	—	1.356	1.541	2.897
25 a 29	1.494	1.704	3.198	42	42	84	—	—	—	1.536	1.746	3.282
30 a 39	2.285	2.578	4.863	150	121	271	—	—	—	2.435	2.699	5.134
40 a 49	1.774	1.865	3.639	148	82	230	—	—	—	1.922	1.947	3.869
50 a 59	1.143	1.295	2.438	137	56	193	—	—	—	1.280	1.351	2.631
60 a 69	694	732	1.426	55	44	99	—	—	—	749	776	1.525
70 a 79	258	259	517	41	14	55	—	—	—	299	273	572
80 a 89	56	66	122	3	6	9	—	—	—	59	72	131
90 a 99	15	25	40	2	4	6	—	—	—	17	29	46
100 e +	1	11	12	1	1	2	—	—	—	2	12	14
Idade ignorada Âge inconnu	22	31	53	1	1	2	35	13	48	58	45	103
TOTAL GERAL..... TOTAL GÉNÉRAL	20.392	21.575	41.967	648	438	1.086	35	13	48	21.075	22.026	43.101

CONVENÇÃO
CONVENTION

Homens Hommes	}	H
Mulheres Femmes		M
Total Total	}	T

População do Município de Guarehy, Estado de São Paulo, segundo
o sexo, a idade e a nacionalidade

Population du Municipie de Guarehy, de l'État de São Paulo, d'après
le sexe, l'âge et la nationalité

IDADE ÂGE	Brazileiros Brésiliens			Estrangeiros Étrangers			Nacionalidade ignorada Nationalité inconnue			Total Total		
	H	M	T	H	M	T	H	M	T	H	M	T
	Dias Jours	12	15	27	—	—	—	—	—	—	12	15
Mezes Mois	106	102	208	—	—	—	—	—	—	106	102	208
1.....	100	89	189	—	—	—	—	—	—	100	89	189
2.....	116	119	235	—	—	—	—	—	—	116	119	235
3.....	113	103	216	—	—	—	—	—	—	113	103	216
4.....	118	128	246	—	—	—	—	—	—	118	128	246
5.....	100	99	199	—	—	—	—	—	—	100	99	199
6.....	107	101	208	—	—	—	—	—	—	107	101	208
7.....	119	93	212	—	—	—	—	—	—	119	93	212
8.....	128	116	244	—	—	—	—	—	—	128	116	244
9.....	92	100	192	—	—	—	—	—	—	92	100	192
10 a 14	442	482	924	—	—	—	—	—	—	442	482	924
15 a 20	429	435	864	3	—	3	—	—	—	432	435	867
21 a 24	252	248	500	1	2	3	—	—	—	253	250	503
25 a 29	270	252	522	8	2	10	—	—	—	278	254	532
30 a 39	450	409	859	3	5	8	—	—	—	453	414	867
40 a 49	311	234	545	1	—	1	—	—	—	312	234	546
50 a 59	174	149	323	5	—	5	—	—	—	179	149	328
60 a 69	92	63	155	3	—	3	—	—	—	95	63	158
70 a 79	30	20	50	—	—	—	—	—	—	30	20	50
80 a 89	8	11	19	—	—	—	—	—	—	8	11	19
90 a 99	—	3	3	—	—	—	—	—	—	—	3	3
100 e +	1	—	1	—	—	—	—	—	—	1	—	1
Idade ignorada Âge inconnu	1	—	1	—	—	—	—	—	—	1	—	1
TOTAL GERAL..... TOTAL GÉNÉRAL	3.571	3.371	6.942	24	9	33	—	—	—	3.595	3.380	6.975

CONVENÇÃO
CONVENTION

Homens } H
Hommes }
Mulheres } M
Femmes }
Total } T
Total }

População do Município de Guariba, Estado de São Paulo, segundo o sexo, a idade e a nacionalidade

Population du Municipie de Guariba, de l'État de São Paulo, d'après le sexe, l'âge et la nationalité

IDADE ÂGE	Brazileiros Brésiliens			Estrangeiros Étrangers			Nacionalidade ignorada Nationalité inconnue			Total Total		
	H	M	T	H	M	T	H	M	T	H	M	T
Dias..... Jours	9	14	23	—	—	—	—	—	—	9	14	23
Mezes..... Mois	148	137	285	—	2	2	—	—	—	148	139	287
1.....	139	98	237	2	1	3	—	—	—	141	99	240
2.....	133	151	284	6	—	6	—	—	—	139	151	290
3.....	153	156	309	3	6	9	—	—	—	156	162	318
4.....	158	128	286	—	4	4	—	—	—	158	132	290
5.....	142	147	289	6	4	10	—	—	—	148	151	299
6.....	156	136	292	3	1	4	—	—	—	159	137	296
7.....	122	137	259	3	6	9	—	—	—	125	143	268
8.....	142	128	270	12	6	18	—	—	—	154	134	288
9.....	141	101	242	10	6	16	—	—	—	151	107	258
10 a 14	581	545	1.126	48	56	104	—	—	—	629	601	1.230
Annos Ann 15 a 20	536	525	1.061	135	104	239	—	—	—	671	629	1.300
21 a 24	240	210	450	114	88	202	—	—	—	354	298	652
25 a 29	174	134	308	180	114	294	—	—	—	354	248	602
30 a 39	127	109	236	237	246	483	—	—	—	364	355	719
40 a 49	94	75	169	276	234	510	—	—	—	370	309	679
50 a 59	61	46	107	178	157	335	—	—	—	239	203	442
60 a 69	15	19	34	99	84	183	—	—	—	114	103	217
70 a 79	3	9	12	33	21	54	—	—	—	36	30	66
80 a 89	4	6	10	3	8	11	—	—	—	7	14	21
90 a 99	—	—	—	—	1	1	—	—	—	—	1	1
100 e +	—	—	—	—	—	—	—	—	—	—	—	—
Idade ignorada Âge inconnu	5	2	7	—	—	—	8	—	8	13	2	15
TOTAL GERAL..... TOTAL GÉNÉRAL	3.283	3.013	6.296	1.348	1.149	2.497	8	—	8	4.639	4.162	8.801

CONVENÇÃO
CONVENTION

Homens Hommes	}	H
Mulheres Femmes		
Total Total	}	T

População do Município de Guarulhos, Estado de São Paulo, segundo
o sexo, a idade e a nacionalidadePopulation du Municipie de Guarulhos, de l'État de São Paulo, d'après
le sexe, l'âge et la nationalité

IDADE Âge	Brazileiros Brésiliens			Estrangeiros Étrangers			Nacionalidade ignorada Nationalité inconnue			Total Total		
	H	M	T	H	M	T	H	M	T	H	M	T
	Dias..... Jours	13	5	18	—	—	—	—	—	—	13	5
Mezes..... Mois	89	87	176	1	—	1	—	—	—	90	87	177
1.....	76	68	144	1	—	1	—	—	—	77	68	145
2.....	100	98	198	3	1	4	—	—	—	103	99	202
3.....	75	78	153	1	—	1	—	—	—	76	78	154
4.....	86	89	175	1	1	2	—	—	—	87	90	177
5.....	85	86	171	2	3	5	—	—	—	87	89	176
6.....	77	96	173	1	—	1	—	—	—	78	96	174
7.....	86	81	167	3	—	3	—	—	—	89	81	170
8.....	88	77	165	6	1	7	—	—	—	94	78	172
9.....	67	59	126	7	—	7	—	—	—	74	59	133
10 a 14	308	321	629	18	20	38	—	—	—	326	341	667
15 a 20	317	344	661	14	20	34	—	—	—	331	364	695
21 a 24	200	154	354	21	17	38	—	—	—	221	171	392
25 a 29	215	196	411	45	28	73	—	—	—	260	224	484
30 a 39	296	307	603	122	77	199	—	—	—	418	384	802
40 a 49	218	193	411	87	67	154	—	—	—	305	260	565
50 a 59	120	125	245	67	37	104	—	—	—	187	162	349
60 a 69	79	65	144	44	17	61	—	—	—	123	82	205
70 a 79	21	31	52	7	7	14	—	—	—	28	38	66
80 a 89	7	13	20	4	—	4	—	—	—	11	13	24
90 a 99	3	2	5	1	—	1	—	—	—	4	2	6
100 e +	1	—	1	—	—	—	—	—	—	1	—	1
Idade ignorada Âge inconnu	5	2	7	—	—	—	—	—	—	5	2	7
TOTAL GERAL..... TOTAL GÉNÉRAL	2.632	2.577	5.209	456	296	752	—	—	—	3.088	2.873	5.961

CONVENÇÃO
CONVENTION

Homens } H
Hommes }
Mulheres } M
Femmes }
Total } T
Total }

População do Município de Ibitinga, Estado de São Paulo, segundo o sexo, a idade e a nacionalidade

Population du Municipie de Ibitinga, de l'État de São Paulo, d'après le sexe, l'âge et la nationalité

IDADE ÂGE	Brazileiros Brésiliens			Estrangeiros Étrangers			Nacionalidade ignorada Nationalité inconnue			Total Total		
	H	M	T	H	M	T	H	M	T	H	M	T
	Dias Jours	23	27	50	—	—	—	—	—	—	23	27
Mezes Mois	352	345	697	2	1	3	—	—	—	354	346	700
1.....	369	371	740	2	5	7	—	—	—	371	376	747
2.....	436	468	904	9	—	9	—	—	—	445	468	913
3.....	403	383	786	2	5	7	—	—	—	405	388	793
4.....	397	389	786	5	8	13	—	—	—	402	397	799
5.....	400	374	774	7	10	17	—	—	—	407	384	791
6.....	396	361	757	7	8	15	—	—	—	403	369	772
7.....	393	376	769	10	14	24	—	—	—	403	390	793
8.....	381	365	746	5	12	17	—	—	—	386	377	763
9.....	302	275	577	16	20	36	—	—	—	318	295	613
10 a 14	1.437	1.434	2.871	157	108	265	—	—	—	1.594	1.542	3.136
15 a 20	1.276	1.378	2.654	287	276	563	—	—	—	1.563	1.654	3.217
21 a 24	758	647	1.405	286	225	511	—	—	—	1.044	872	1.916
25 a 29	641	547	1.188	404	270	674	—	—	—	1.045	817	1.862
30 a 39	736	575	1.311	659	502	1.161	—	—	—	1.395	1.077	2.472
40 a 49	474	320	794	562	418	980	—	—	—	1.036	738	1.774
50 a 59	212	188	400	430	300	730	—	—	—	642	488	1.130
60 a 69	121	61	182	202	109	311	—	—	—	323	170	493
70 a 79	31	30	61	62	54	116	—	—	—	93	84	177
80 a 89	11	8	19	21	7	28	—	—	—	32	15	47
90 a 99	—	2	2	4	2	6	—	—	—	4	4	8
100 e +	1	1	2	—	—	—	—	—	—	1	1	2
Idade ignorada Âge Inconnu	3	5	8	1	—	1	—	—	—	4	5	9
TOTAL GERAL..... TOTAL GÉNÉRAL	9.553	8.930	18.483	3.140	2.354	5.494	—	—	—	12.693	11.284	23.977

CONVENÇÃO
CONVENTIONHomens } H
Hommes }
Mulheres } M
Femmes }
Total } T
Total }População do Município de Igarapava, Estado de São Paulo, segundo
o sexo, a idade e a nacionalidadePopulation du Municip de Igarapava, de l'État de São Paulo, d'après
le sexe, l'âge et la nationalité

IDADE ÂGE	Brazileiros Brésiliens			Estrangeiros Étrangers			Nacionalidade ignorada Nationalité inconnue			Total Total			
	H	M	T	H	M	T	H	M	T	H	M	T	
Dias..... Jours	51	40	91	—	—	—	—	—	—	51	40	91	
Mezes..... Mois	557	576	1.133	3	7	10	—	—	—	560	583	1.143	
1.....	458	441	899	9	9	18	—	—	—	467	450	917	
2.....	663	599	1.262	15	8	23	—	—	—	678	607	1.285	
3.....	599	589	1.188	10	10	20	—	—	—	609	599	1.208	
4.....	593	573	1.166	14	7	21	—	—	—	607	580	1.187	
5.....	525	512	1.037	11	7	18	—	—	—	536	519	1.055	
6.....	559	590	1.149	12	15	27	—	—	—	571	605	1.176	
7.....	521	517	1.038	17	6	23	—	—	—	538	523	1.061	
8.....	563	513	1.076	18	23	41	—	—	—	581	536	1.117	
9.....	413	391	804	11	11	22	—	—	—	424	402	826	
10 a 14	2.052	1.975	4.027	110	100	210	—	—	—	2.162	2.075	4.237	
Annos Ans	15 a 20	1.990	2.018	4.008	195	139	334	—	—	—	2.185	2.157	4.342
21 a 24	1.193	929	2.122	219	137	356	—	—	—	1.412	1.066	2.478	
25 a 29	1.217	940	2.157	272	186	458	—	—	—	1.489	1.126	2.615	
30 a 39	1.404	1.114	2.518	488	364	852	—	—	—	1.892	1.478	3.370	
40 a 49	1.018	676	1.694	389	254	643	—	—	—	1.407	930	2.337	
50 a 59	499	345	844	275	185	460	—	—	—	774	530	1.304	
60 a 69	196	170	366	127	83	210	—	—	—	323	253	576	
70 a 79	81	65	146	41	29	70	—	—	—	122	94	216	
80 a 89	10	20	30	10	8	18	—	—	—	20	28	48	
90 a 99	11	11	22	4	1	5	—	—	—	15	12	27	
100 e +	2	2	4	—	—	—	—	—	—	2	2	4	
Idade ignorada Âge inconnu	42	7	49	5	2	7	1	1	2	48	10	58	
TOTAL GERAL..... TOTAL GÉNÉRAL	15.217	13.613	28.830	2.255	1.591	3.846	1	1	2	17.473	15.205	32.678	

CONVENÇÃO
CONVENTION

Homens } H
Hommes }
Mulheres } M
Femmes }
Total } T
Total }

População do Município de Igaratá, Estado de São Paulo, segundo o sexo, a idade e a nacionalidade

Population du Muncipe de Igaratá, de l'État de São Paulo, d'après le sexe, l'âge et la nationalité

IDADE ÂGE	Brazileiros Brésiliens			Estrangeiros Étrangers			Nacionalidade ignorada Nationalité inconnue			Total Total		
	H	M	T	H	M	T	H	M	T	H	M	T
	Dias..... Jours.....	7	7	14	—	—	—	—	—	—	7	7
Mezes..... Mois.....	62	52	114	—	—	—	—	—	—	62	52	114
1.....	75	74	149	—	—	—	—	—	—	75	74	149
2.....	83	95	178	—	—	—	—	—	—	83	95	178
3.....	67	67	134	—	—	—	—	—	—	67	67	134
4.....	86	77	163	—	—	—	—	—	—	86	77	163
5.....	92	51	143	—	—	—	—	—	—	92	51	143
6.....	61	60	121	—	—	—	—	—	—	61	60	121
7.....	69	74	143	—	—	—	—	—	—	69	74	143
8.....	74	71	145	—	—	—	—	—	—	74	71	145
9.....	49	34	83	—	—	—	—	—	—	49	34	83
10 a 14	269	277	546	—	—	—	—	—	—	269	277	546
15 a 20	253	362	615	—	—	—	—	—	—	253	362	615
21 a 24	143	141	284	—	—	—	—	—	—	143	141	284
25 a 29	181	218	399	—	—	—	—	—	—	181	218	399
30 a 39	316	283	599	—	1	—	1	—	—	316	284	600
40 a 49	250	210	460	—	—	—	—	—	—	250	210	460
50 a 59	144	144	288	3	—	—	3	—	—	147	144	291
60 a 69	82	64	146	—	—	—	—	—	—	82	64	146
70 a 79	18	32	50	—	—	—	—	—	—	18	32	50
80 a 89	6	8	14	—	—	—	—	—	—	6	8	14
90 a 99	—	1	1	—	—	—	—	—	—	—	1	1
100 e +	—	—	—	1	—	—	1	—	—	1	—	1
Idade ignorada Âge inconnu	2	—	2	—	—	—	—	—	—	2	—	2
TOTAL GERAL..... TOTAL GÉNÉRAL	2.389	2.402	4.791	4	1	—	5	—	—	2.393	2.403	4.796

CONVENÇÃO
CONVENTION

Homens Hommes	}	H
Mulheres Femmes		M
Total Total	}	T

População do Município de Iguape, Estado de São Paulo, segundo
o sexo, a idade e a nacionalidadePopulation du Municipie de Iguape, de l'État de São Paulo, d'après
le sexe, l'âge et la nationalité

IDADE ÂGE	Brazileiros Brésiliens			Estrangeiros Étrangers			Nacionalidade ignorada Nationalité inconnue			Total Total		
	H	M	T	H	M	T	H	M	T	H	M	T
	Dias Jours	42	49	91	—	—	—	—	—	—	42	49
Mezes Mois	547	497	1.044	8	7	15	—	—	—	555	504	1.059
Anos Ans	1.....	577	524	1.101	33	23	56	—	—	610	547	1.157
	2.....	716	652	1.368	38	42	80	—	—	754	694	1.448
	3.....	596	604	1.200	41	53	94	—	—	637	657	1.294
	4.....	525	501	1.026	42	40	82	—	—	567	541	1.108
	5.....	577	497	1.074	44	38	82	—	—	621	535	1.156
	6.....	588	557	1.145	34	34	68	—	—	622	591	1.213
	7.....	566	558	1.124	36	26	62	—	—	602	584	1.186
	8.....	629	563	1.192	34	24	58	—	—	663	587	1.250
	9.....	474	404	878	26	24	50	—	—	500	428	928
	10 a 14	2.219	2.213	4.432	126	99	225	—	—	2.345	2.312	4.657
	15 a 20	2.059	2.413	4.492	293	222	515	—	—	2.352	2.655	5.007
	21 a 24	1.171	1.119	2.290	228	207	435	—	—	1.399	1.326	2.725
	25 a 29	1.459	1.437	2.896	322	243	565	—	—	1.781	1.680	3.461
	30 a 39	2.064	1.991	4.055	513	278	791	—	—	2.577	2.269	4.846
	40 a 49	1.587	1.335	2.922	228	123	351	—	—	1.815	1.458	3.273
	50 a 59	786	669	1.455	78	71	149	—	—	864	740	1.604
	60 a 69	472	437	909	55	37	92	—	—	527	474	1.001
70 a 79	163	195	358	17	16	33	—	—	180	211	391	
80 a 89	51	62	113	4	3	7	—	—	55	65	120	
90 a 99	13	33	46	7	—	7	—	—	20	33	53	
100 e +	4	9	13	—	—	—	—	—	4	9	13	
Idade ignorada Âge inconnu	41	22	63	—	3	3	—	—	41	25	66	
TOTAL GERAL..... TOTAL GÉNÉRAL	17.926	17.361	35.287	2.207	1.613	3.820	—	—	—	20.133	18.974	39.107

CONVENÇÃO }
 HOMENS } H
 HOMMES }
 CONVENTION }
 MULHERES } M
 FEMMES }
 Total } T
 Total }

População do Município de Indaiatuba, Estado de São Paulo, segundo o sexo, a idade e a nacionalidade

Population du Municipie de Indaiatuba, de l'État de São Paulo, d'après le sexe, l'âge et la nationalité

IDADE ÂGE	Brazileiros Brésiliens			Estrangeiros Étrangers			Nacionalidade ignorada Nationalité inconnue			Total Total		
	H	M	T	H	M	T	H	M	T	H	M	T
Dias..... Jours	2	1	3	—	—	—	—	—	—	2	1	3
Mezes..... Mois	119	107	226	5	—	5	—	—	—	124	107	231
1.....	138	148	286	1	3	4	—	—	—	139	151	290
2.....	186	202	388	2	—	2	—	—	—	188	202	390
3.....	176	157	333	1	—	1	—	—	—	177	157	334
4.....	151	168	319	2	2	4	—	—	—	153	170	323
5.....	152	152	304	1	2	3	—	—	—	153	154	307
6.....	146	163	309	3	2	5	—	—	—	149	165	314
7.....	140	147	287	2	4	6	—	—	—	142	151	293
8.....	152	137	289	6	4	10	—	—	—	158	141	299
9.....	128	129	257	11	3	14	—	—	—	139	132	271
10 a 14	547	592	1.139	37	38	75	—	—	—	584	630	1.214
15 a 20	606	580	1.186	61	52	113	—	—	—	667	632	1.299
21 a 24	351	317	668	68	59	127	—	—	—	419	376	795
25 a 29	297	265	562	146	98	244	—	—	—	443	363	806
30 a 39	328	269	597	267	193	460	—	—	—	595	462	1.057
40 a 49	220	167	387	217	174	391	—	—	—	437	341	778
50 a 59	103	99	202	170	119	289	—	—	—	273	218	491
60 a 69	84	50	134	96	71	167	—	—	—	180	121	301
70 a 79	24	19	43	36	28	64	—	—	—	60	47	107
80 a 89	14	7	21	7	4	11	—	—	—	21	11	32
90 a 99	3	2	5	1	1	2	—	—	—	4	3	7
100 e +	—	—	—	—	—	—	—	—	—	—	—	—
Idade ignorada Âge inconnu	—	—	—	1	—	1	1	—	1	2	—	2
TOTAL GERAL..... TOTAL GÉNÉRAL	4.067	3.878	7.945	1.141	857	1.998	1	—	1	5.209	4.735	9.944

CONVENÇÃO
CONVENTION

Homens
Hommes } H

Mulheres
Femmes } M

Total
Total } T

População do Município de Ipaussú, Estado de São Paulo, segundo o sexo, a idade e a nacionalidade

Population du Municipe de Ipaussú, de l'État de São Paulo, d'après le sexe, l'âge et la nationalité

IDADE ÂGE	Brazileiros Brésiliens			Estrangeiros Étrangers			Nacionalidade ignorada Nationalité inconnue			Total Total		
	H	M	T	H	M	T	H	M	T	H	M	T
Dias..... Jours	12	10	22	—	—	—	—	—	—	12	10	22
Mezes..... Mois	122	104	226	1	1	2	—	—	—	123	105	228
1.....	137	122	259	—	1	1	—	—	—	137	123	260
2.....	131	143	274	4	5	9	—	—	—	135	148	283
3.....	118	131	249	6	2	8	—	—	—	124	133	257
4.....	114	149	263	6	11	17	—	—	—	120	160	280
5.....	133	95	228	5	5	10	—	—	—	138	100	238
6.....	104	136	240	6	5	11	—	—	—	110	141	251
7.....	129	108	237	7	5	12	—	—	—	136	113	249
8.....	129	88	217	4	8	12	—	—	—	133	96	229
9.....	96	88	184	8	5	13	—	—	—	104	93	197
10 a 14	487	429	916	43	35	78	—	—	—	530	464	994
Annos Âns	15 a 20	431	457	888	42	77	119	—	—	473	534	1.007
21 a 24	272	200	472	70	52	122	—	—	—	342	252	594
25 a 29	223	210	433	103	74	177	—	—	—	326	284	610
30 a 39	297	241	538	165	126	291	—	—	—	462	367	829
40 a 49	189	147	336	147	113	260	—	—	—	336	260	596
50 a 59	95	83	178	82	53	135	—	—	—	177	136	313
60 a 69	61	28	89	41	30	71	—	—	—	102	58	160
70 a 79	18	12	30	17	19	36	—	—	—	35	31	66
80 a 89	5	1	6	1	—	1	—	—	—	6	1	7
90 a 99	—	3	3	—	—	—	—	—	—	—	3	3
100 e +	—	1	1	1	—	1	—	—	—	1	1	2
Idade ignorada Âge inconnu	3	1	4	1	—	1	1	—	1	5	1	6
TOTAL GERAL..... TOTAL GÉNÉRAL	3.306	2.987	6.293	760	627	1.387	1	—	1	4.067	3.614	7.681

CONVENÇÃO
CONVENTION

Homens } H
Hommes }
Mulheres } M
Femmes. }
Total } T
Total }

População do Município de Itaberá, Estado de São Paulo, segundo o sexo, a idade e a nacionalidade

Population du Municipie de Itaberá, de l'État de São Paulo, d'après le sexe, l'âge et la nationalité

IDADE ÂGE	Brazileiros Brésiliens			Estrangeiros Étrangers			Nacionalidade ignorada Nationalité inconnue			Total Total		
	H	M	T	H	M	T	H	M	T	H	M	T
Dias..... Jours	12	9	21	—	—	—	—	—	—	12	9	21
Mezes..... Mois	101	111	212	—	—	—	—	—	—	101	111	212
1.....	89	91	180	—	—	—	—	—	—	89	91	180
2.....	114	107	221	—	—	—	—	—	—	114	107	221
3.....	107	80	187	—	—	—	—	—	—	107	80	187
4.....	91	100	191	—	—	—	—	—	—	91	100	191
5.....	94	106	200	—	—	—	—	—	—	94	106	200
6.....	91	92	183	—	—	—	—	—	—	91	92	183
7.....	120	103	223	—	—	—	—	—	—	120	103	223
8.....	121	85	206	—	—	—	—	—	—	121	85	206
9.....	86	72	158	—	—	—	—	—	—	86	72	158
10 a 14	403	425	828	—	1	1	—	—	—	403	426	829
15 a 20	400	485	885	1	1	2	—	—	—	401	486	887
21 a 24	260	222	482	2	—	2	—	—	—	262	222	484
25 a 29	249	240	489	6	6	12	—	—	—	255	246	501
30 a 39	417	332	749	16	6	22	—	—	—	433	338	771
40 a 49	249	226	475	6	4	10	—	—	—	255	230	485
50 a 59	163	102	265	11	3	14	—	—	—	174	105	279
60 a 69	91	61	152	3	3	6	—	—	—	94	64	158
70 a 79	26	11	37	3	1	4	—	—	—	29	12	41
80 a 89	7	8	15	—	—	—	—	—	—	7	8	15
90 a 99	4	3	7	—	—	—	—	—	—	4	3	7
100 e +	3	2	5	—	—	—	—	—	—	3	2	5
Idade ignorada Âge inconnu	4	1	5	—	—	—	—	2	2	4	3	7
TOTAL GERAL..... TOTAL GÉNÉRAL	3.302	3.074	6.376	48	25	73	—	2	2	3.350	3.101	6.451

CONVENÇÃO
CONVENTION

Homens } H
Hommes }
Mulheres } M
Femmes }
Total } T
Total }

População do Município de Itajoby, Estado de São Paulo, segundo
o sexo, a idade e a nacionalidade

Population du Muncipe de Itajoby, de l'État de São Paulo, d'après
le sexe, l'âge et la nationalité

IDADE ÂGE	Brazileiros Brésiliens			Estrangeiros Étrangers			Nacionalidade ignorada Nationalité inconnue			Total Total		
	H	M	T	H	M	T	H	M	T	H	M	T
	Dias..... Jours	22	22	44	—	—	—	—	—	—	22	22
Mezes..... Mois	371	325	696	—	—	—	—	—	—	371	325	696
1.....	327	289	616	—	2	2	—	—	—	327	291	618
2.....	378	354	732	1	2	3	—	—	—	379	356	735
3.....	382	332	714	7	2	9	—	—	—	389	334	723
4.....	350	346	696	5	2	7	—	—	—	355	348	703
5.....	332	310	642	6	8	14	—	—	—	338	318	656
6.....	305	301	606	8	5	13	—	—	—	313	306	619
7.....	303	327	630	15	9	24	—	—	—	318	336	654
8.....	295	233	528	17	21	38	—	—	—	312	254	566
9.....	267	235	502	20	14	34	—	—	—	287	249	536
10 a 14	1.041	996	2.037	109	117	226	—	—	—	1.150	1.113	2.263
Annos Ans	15 a 20	976	1.004	1.980	215	196	411	—	—	1.191	1.200	2.391
21 a 24	611	469	1.080	176	160	336	—	—	—	787	629	1.416
25 a 29	539	435	974	317	198	515	—	—	—	856	633	1.489
30 a 39	621	462	1.083	504	369	873	—	—	—	1.125	831	1.956
40 a 49	402	246	648	372	276	648	—	—	—	774	522	1.296
50 a 59	155	118	273	239	179	418	—	—	—	394	297	691
60 a 69	82	59	141	115	104	219	—	—	—	197	163	360
70 a 79	32	17	49	60	35	95	—	—	—	92	52	144
80 a 89	11	3	14	8	8	16	—	—	—	19	11	30
90 a 99	1	1	2	2	1	3	—	—	—	3	2	5
100 e +	—	1	1	1	—	1	—	—	—	1	1	2
Idade ignorada Âge inconnu	28	16	44	—	1	1	11	4	15	39	21	60
TOTAL GERAL..... TOTAL GÉNÉRAL	7.831	6.901	14.732	2.197	1.709	3.906	11	4	15	10.039	8.614	18.653

CONVENÇÃO
CONVENTION

Homens
Hommes } H
Mulheres
Femmes } M
Total
Total } T

População do Município de Itanhaem, Estado de São Paulo, segundo o sexo, a idade e a nacionalidade

Population du Municipe de Itanhaem, de l'État de São Paulo, d'après le sexe, l'âge et la nationalité

IDADE ÂGE	Brazileiros Brésiliens			Estrangeiros Étrangers			Nacionalidade ignorada Nationalité inconnue			Total Total		
	H	M	T	H	M	T	H	M	T	H	M	T
	Dias..... Jours	2	2	4	—	—	—	—	—	—	2	2
Mezes..... Mois	44	53	97	—	—	—	—	—	—	44	53	97
1.....	46	45	91	9	12	21	—	—	—	55	57	112
2.....	65	69	134	11	19	30	—	—	—	76	88	164
3.....	48	61	109	11	9	20	—	—	—	59	70	129
4.....	68	52	120	3	3	6	—	—	—	71	55	126
5.....	58	43	101	3	7	10	—	—	—	61	50	111
6.....	51	43	94	6	7	13	—	—	—	57	50	107
7.....	51	42	93	4	3	7	—	—	—	55	45	100
8.....	67	53	120	1	9	10	—	—	—	68	62	130
9.....	35	26	61	2	6	8	—	—	—	37	32	69
10 a 14	182	169	351	17	20	37	—	—	—	199	189	388
15 a 20	189	198	387	90	32	122	—	—	—	279	230	509
21 a 24	135	121	256	68	54	122	—	—	—	203	175	378
25 a 29	145	143	288	106	70	176	—	—	—	251	213	464
30 a 39	222	157	379	149	75	224	—	—	—	371	232	603
40 a 49	152	118	270	75	25	100	—	—	—	227	143	370
50 a 59	98	61	159	18	9	27	—	—	—	116	70	186
60 a 69	55	39	94	4	2	6	—	—	—	59	41	100
70 a 79	15	13	28	3	—	3	—	—	—	18	13	31
80 a 89	7	5	12	—	1	1	—	—	—	7	6	13
90 a 99	1	2	3	—	—	—	—	—	—	1	2	3
100 e +	—	—	—	—	—	—	—	—	—	—	—	—
Idade ignorada Âge inconnu	17	15	32	1	—	1	—	—	—	18	15	33
TOTAL GERAL..... TOTAL GÉNÉRAL	1.753	1.530	3.283	581	363	944	—	—	—	2.334	1.893	4.227

CONVENÇÃO
CONVENTION

Homens Hommes	} H
Mulheres Femmes	
Total	} T

**População do Município de Itapeccerica, Estado de São Paulo,
segundo o sexo, a idade e a nacionalidade**

Population du Municipie de Itapeccerica, de l'État de São Paulo,
d'après le sexe, l'âge et la nationalité

IDADE ÂGE	Brazileiros Brésiliens			Estrangeiros Étrangers			Nacionalidade ignorada Nationalité inconnue			Total Total		
	H	M	T	H	M	T	H	M	T	H	M	T
Dias Jours	14	13	27	—	—	—	—	—	—	14	13	27
Mezes Mois	190	168	358	—	—	—	—	—	—	190	168	358
1.....	146	142	288	—	—	—	—	—	—	146	142	288
2.....	186	178	364	—	—	—	—	—	—	186	178	364
3.....	145	173	318	—	—	—	—	—	—	145	173	318
4.....	169	184	353	—	—	—	—	—	—	169	184	353
5.....	179	152	331	—	1	1	—	—	—	179	153	332
6.....	197	166	363	—	—	—	—	—	—	197	166	363
7.....	205	186	391	—	—	—	—	—	—	205	186	391
8.....	170	161	331	2	1	3	—	—	—	172	162	334
9.....	132	145	277	—	—	—	—	—	—	132	145	277
10 a 14	696	700	1.396	2	1	3	—	—	—	698	701	1.399
15 a 20	727	785	1.512	8	5	13	—	—	—	735	790	1.525
21 a 24	436	373	809	5	7	12	—	—	—	441	380	821
25 a 29	428	478	906	11	8	19	—	—	—	439	486	925
30 a 39	745	724	1.469	24	13	37	—	—	—	769	737	1.506
40 a 49	599	457	1.056	21	8	29	—	—	—	620	465	1.085
50 a 59	325	306	631	10	7	17	—	—	—	335	313	648
60 a 69	145	150	295	4	2	6	—	—	—	149	152	301
70 a 79	76	62	138	4	—	4	—	—	—	80	62	142
80 a 89	25	19	44	—	—	—	—	—	—	25	19	44
90 a 99	2	5	7	1	—	1	—	—	—	3	5	8
100 e +	3	2	5	—	—	—	—	—	—	3	2	5
Idade ignorada Âge inconnu	—	—	—	—	—	—	10	6	16	10	6	16
TOTAL GERAL TOTAL GÉNÉRAL	5.940	5.729	11.669	92	53	145	10	6	16	6.042	5.788	11.830

CONVENÇÃO
CONVENTION

Homens } H
Hommes }
Mulheres } M
Femmes }
Total } T
Total }

População do Município de Itapetininga, Estado de São Paulo, segundo o sexo, a idade e a nacionalidade

Population du Municip de Itapetininga, de l'État de São Paulo, d'après le sexe, l'âge et la nationalité

IDADE ÂGE	Brazileiros Brésiliens			Estrangeiros Étrangers			Nacionalidade ignorada Nationalité inconnue			Total Total		
	H	M	T	H	M	T	H	M	T	H	M	T
	Dias..... Jours.....	26	37	63	—	—	—	—	—	—	26	37
Mezes..... Mois.....	368	320	688	—	—	—	—	—	—	368	320	688
1.....	365	316	681	—	1	1	—	—	—	365	317	682
2.....	457	394	851	—	1	1	—	—	—	457	395	852
3.....	367	344	711	2	—	2	—	—	—	369	344	713
4.....	388	354	742	1	1	2	—	—	—	389	355	744
5.....	308	303	611	1	1	2	—	—	—	309	304	613
6.....	470	435	905	—	—	—	—	—	—	470	435	905
7.....	394	360	754	1	2	3	—	—	—	395	362	757
8.....	423	360	783	1	4	5	—	—	—	424	364	788
9.....	334	324	658	—	—	—	—	—	—	334	324	658
10 a 14	1.622	1.586	3.208	18	19	37	—	—	—	1.640	1.605	3.245
15 a 20	1.544	1.932	3.476	26	16	42	—	—	—	1.570	1.948	3.518
21 a 24	922	796	1.718	33	19	52	—	—	—	955	815	1.770
25 a 29	972	940	1.912	59	41	100	—	—	—	1.031	981	2.012
30 a 39	1.507	1.490	2.997	162	85	247	—	—	—	1.669	1.575	3.244
40 a 49	1.125	992	2.117	122	62	184	1	—	1	1.248	1.054	2.302
50 a 59	635	568	1.203	80	51	131	—	—	—	715	619	1.334
60 a 69	340	283	623	45	23	68	—	—	—	385	306	691
70 a 79	128	139	267	18	9	27	—	—	—	146	148	294
80 a 89	25	43	68	2	4	6	—	—	—	27	47	74
90 a 99	8	18	26	—	1	1	—	—	—	8	19	27
100 e +	—	1	1	—	—	—	—	—	—	—	1	1
Idade ignorada Âge inconnu	6	4	10	1	—	1	1	—	1	8	4	12
TOTAL GERAL..... TOTAL GÉNÉRAL	12.734	12.339	25.073	572	340	912	2	—	2	13.308	12.679	25.987

CONVENÇÃO
CONVENTION

Homens
Hommes } H

Mulheres
Femmes } M

Total
Total } T

População do Município de Itapira, Estado de São Paulo, segundo
o sexo, a idade e a nacionalidade

Population du Municipie de Itapira, de l'État de São Paulo, d'après
le sexe, l'âge et la nationalité

IDADE AGE	Brazileiros Brésiliens			Estrangeiros Étrangers			Nacionalidade ignorada Nationalité inconnue			Total Total		
	H	M	T	H	M	T	H	M	T	H	M	T
Dias..... Jours	24	34	58	—	—	—	—	—	—	24	34	58
Mezes..... Mois	330	369	699	4	4	8	—	—	—	334	373	707
1.....	356	358	714	7	9	16	—	—	—	363	367	730
2.....	493	447	940	4	15	19	—	—	—	497	462	959
3.....	437	418	855	11	9	20	—	—	—	448	427	875
4.....	398	429	827	6	11	17	—	—	—	404	440	844
5.....	393	362	755	13	10	23	—	—	—	406	372	778
6.....	387	433	820	11	9	20	—	—	—	398	442	840
7.....	422	409	831	23	12	35	—	—	—	445	421	866
8.....	369	358	727	14	14	28	—	—	—	383	372	755
9.....	339	331	670	15	19	34	—	—	—	354	350	704
10 a 14	1.621	1.590	3.211	90	82	172	—	—	—	1.711	1.672	3.383
15 a 20	1.555	1.717	3.272	165	136	301	—	—	—	1.720	1.853	3.573
21 a 24	838	818	1.656	126	128	254	—	—	—	964	946	1.910
25 a 29	785	799	1.584	229	222	451	—	—	—	1.014	1.021	2.035
30 a 39	960	893	1.853	572	473	1.045	—	—	—	1.532	1.366	2.898
40 a 49	667	560	1.227	451	375	826	—	—	—	1.118	935	2.053
50 a 59	387	315	702	369	328	697	—	—	—	756	643	1.399
60 a 69	228	161	389	239	174	413	—	—	—	467	335	802
70 a 79	75	61	136	82	78	160	—	—	—	157	139	296
80 a 89	21	21	42	16	15	31	—	—	—	37	36	73
90 a 99	6	8	14	3	2	5	—	—	—	9	10	19
100 e +	2	3	5	1	1	2	—	—	—	3	4	7
Idade ignorada Âge inconnu	14	8	22	1	2	3	3	2	5	18	12	30
TOTAL GERAL..... TOTAL GÉNÉRAL	11.107	10.902	22.009	2.452	2.128	4.580	3	2	5	13.562	13.032	26.594

CONVENÇÃO
CONVENTION

Homens } H
Hommes }
Mulheres } M
Femmes }
Total } T
Total }

População do Município de Itapolis, Estado de São Paulo, segundo o sexo, a idade e a nacionalidade

Population du Municip de Itapolis, de l'État de São Paulo, d'après le sexe, l'âge et la nationalité

IDADE ÂGE	Brazileiros Brésiliens			Estrangeiros Étrangers			Nacionalidade ignorada Nationalité inconnue			Total Total		
	H	M	T	H	M	T	H	M	T	H	M	T
	Dias..... Jours	39	41	80	—	—	—	—	—	—	39	41
Mezes..... Mois	440	446	886	2	2	4	—	—	—	442	448	890
1.....	480	442	922	3	8	11	—	—	—	483	450	933
2.....	555	568	1.123	3	10	13	—	—	—	558	578	1.136
3.....	518	543	1.061	11	—	11	—	—	—	529	543	1.072
4.....	585	547	1.132	6	6	12	—	—	—	591	553	1.144
5.....	520	482	1.002	8	2	10	—	—	—	528	484	1.012
6.....	556	558	1.114	4	8	12	—	—	—	560	566	1.126
7.....	510	500	1.010	6	7	13	—	—	—	516	507	1.023
8.....	522	487	1.009	16	11	27	—	—	—	538	498	1.036
9.....	403	387	790	12	4	16	—	—	—	415	391	806
10 a 14	1.985	1.897	3.882	90	81	171	—	—	—	2.075	1.978	4.053
15 a 20	1.829	1.824	3.653	140	139	279	—	—	—	1.969	1.963	3.932
21 a 24	929	792	1.721	164	123	287	—	—	—	1.093	915	2.008
25 a 29	870	766	1.636	245	188	433	—	—	—	1.115	954	2.069
30 a 39	955	803	1.758	597	488	1.085	—	—	—	1.552	1.291	2.843
40 a 49	679	513	1.192	550	466	1.016	—	—	—	1.229	979	2.208
50 a 59	291	202	493	378	234	612	—	—	—	669	436	1.105
60 a 69	167	113	280	200	147	347	—	—	—	367	260	627
70 a 79	50	28	78	81	63	144	—	—	—	131	91	222
80 a 89	9	9	18	18	17	35	—	—	—	27	26	53
90 a 99	2	5	7	—	3	3	—	—	—	2	8	10
100 e +	1	1	2	—	—	—	—	—	—	1	1	2
Idade ignorada Âge Inconnu	13	10	23	3	2	5	—	2	2	16	14	30
TOTAL GERAL..... TOTAL GÉNÉRAL	12.908	11.964	24.872	2.537	2.009	4.546	—	2	2	15.445	13.975	29.420

CONVENÇÃO
CONVENTION

Homens
Hommes } H

Mulheres
Femmes } M

Total
Total } T

População do Município de Itaporanga, Estado de São Paulo, segundo
o sexo, a idade e a nacionalidade

Population du Municipie de Itaporanga, de l'État de São Paulo, d'après
le sexe, l'âge et la nationalité

IDADE ÂGE	Brazileiros Brésiliens			Estrangeiros Étrangers			Nacionalidade ignorada Nationalité inconnue			Total Total		
	H	M	T	H	M	T	H	M	T	H	M	T
Dias..... Jours	29	22	51	—	—	—	—	—	—	29	22	51
Mezes..... Mois	296	297	593	—	—	—	—	—	—	296	297	593
Anos Ans	1.....	217	247	464	—	—	—	—	—	217	247	464
	2.....	342	299	641	—	—	—	—	—	342	299	641
	3.....	241	250	491	—	—	—	—	—	241	250	491
	4.....	246	269	515	—	—	—	—	—	246	269	515
	5.....	266	220	486	—	—	—	—	—	266	220	486
	6.....	306	294	600	—	—	—	—	—	306	294	600
	7.....	268	270	538	—	—	—	—	—	268	270	538
	8.....	313	296	609	—	—	—	—	—	313	296	609
	9.....	204	207	411	—	—	—	—	—	204	207	411
	10 a 14	1.124	1.112	2.236	—	1	1	—	—	1.124	1.113	2.237
	15 a 20	1.068	1.330	2.398	—	2	2	—	—	1.068	1.332	2.400
	21 a 24	627	475	1.102	4	3	7	—	—	631	478	1.109
	25 a 29	674	661	1.335	7	4	11	—	—	681	665	1.346
	30 a 39	1.038	919	1.957	28	3	31	—	—	1.066	922	1.988
40 a 49	742	549	1.291	20	6	26	—	—	762	555	1.317	
50 a 59	438	378	816	19	9	28	—	—	457	387	844	
60 a 69	233	160	393	16	2	18	—	—	249	162	411	
70 a 79	55	44	99	2	—	2	—	—	57	44	101	
80 a 89	20	28	48	—	—	—	—	—	20	28	48	
90 a 99	9	5	14	—	—	—	—	—	9	5	14	
100 e +	4	2	6	—	—	—	—	—	4	2	6	
Idade ignorada Âge Inconnu	2	2	4	—	—	—	1	3	4	3	5	8
TOTAL GERAL..... TOTAL GÉNÉRAL	8.762	8.336	17.098	96	30	126	1	3	4	8.859	8.369	17.228

CONVENÇÃO
CONVENTION

Homens } H
Hommes }
Mulheres } M
Femmes }
Total } T

População do Município de Itararé, Estado de São Paulo, segundo o sexo, a idade e a nacionalidade

Population du Municipie de Itararé, de l'État de São Paulo, d'après le sexe, l'âge et la nationalité

IDADE ÂGE	Brazileiros Brésiliens			Estrangeiros Étrangers			Nacionalidade ignorada Nationalité inconnue			Total Total		
	H	M	T	H	M	T	H	M	T	H	M	T
Dias Jours	6	9	15	—	—	—	—	—	—	6	9	15
Mezes Mois	88	85	173	1	1	2	—	—	—	89	86	175
1.....	124	87	211	—	2	2	—	—	—	124	89	213
2.....	124	135	259	—	—	—	—	—	—	124	135	259
3.....	101	135	236	1	2	3	—	—	—	102	137	239
4.....	121	113	234	—	1	1	—	—	—	121	114	235
5.....	100	121	221	2	1	3	—	—	—	102	122	224
6.....	141	135	274	1	1	2	—	—	—	142	134	276
7.....	136	106	242	2	1	3	—	—	—	138	107	245
8.....	149	135	284	1	1	2	—	—	—	150	136	286
9.....	101	90	191	1	1	2	—	—	—	102	91	193
10 a 14	568	482	1.050	10	7	17	—	—	—	578	489	1.067
Annos Ans	15 a 20	470	541	1.011	4	11	15	—	—	474	552	1.026
21 a 24	233	239	472	14	11	25	—	—	—	247	250	497
25 a 29	279	300	579	13	11	24	—	—	—	292	311	603
30 a 39	420	427	847	43	17	60	—	—	—	463	444	907
40 a 49	332	260	592	60	23	83	—	—	—	392	283	675
50 a 59	177	172	349	21	4	25	—	—	—	198	176	374
60 a 69	105	79	184	8	8	16	—	—	—	113	87	200
70 a 79	37	30	67	2	1	3	—	—	—	39	31	70
80 a 89	5	16	21	1	1	2	—	—	—	6	17	23
90 a 99	4	7	11	1	—	1	—	—	—	5	7	12
100 e +	2	2	4	—	—	—	—	—	—	2	2	4
Idade ignorada Âge inconnu	—	2	2	—	—	—	—	—	—	—	2	2
TOTAL GERAL..... TOTAL GÉNÉRAL	3.823	3.706	7.529	186	105	291	—	—	—	4.009	3.811	7.820

CONVENÇÃO
CONVENTION

Homens
Hommes } H

Mulheres
Femmes } M

Total
Total } T

População do Município de Itatiba, Estado de São Paulo, segundo o
sexo, a idade e a nacionalidade

Population du Municipie de Itatiba, de l'État de São Paulo, d'après le sexe,
l'âge et la nationalité

IDADE ÂGE	Brazileiros Brésiliens			Estrangeiros Étrangers			Nacionalidade ignorada Nationalité inconnue			Total Total		
	H	M	T	H	M	T	H	M	T	H	M	T
Dias Jours	18	20	38	—	—	—	—	—	—	18	20	38
Mezes Mois	319	320	639	1	1	2	—	—	—	320	321	641
1.....	350	292	642	1	—	1	—	—	—	351	292	643
2.....	410	379	789	—	1	1	—	—	—	410	380	790
3.....	371	347	718	1	1	2	—	—	—	372	348	720
4.....	368	371	739	2	—	2	—	—	—	370	371	741
5.....	360	346	706	—	—	—	—	—	—	360	346	706
6.....	341	335	676	4	4	8	—	—	—	345	339	684
7.....	386	352	738	5	4	9	—	—	—	391	356	747
8.....	362	305	667	10	1	11	—	—	—	372	306	678
9.....	300	306	606	6	11	17	—	—	—	306	317	623
10 a 14	1.455	1.464	2.919	52	35	87	—	—	—	1.507	1.499	3.006
15 a 20	1.412	1.577	2.989	76	65	141	—	—	—	1.488	1.642	3.130
21 a 24	787	731	1.518	72	82	154	—	—	—	859	813	1.672
25 a 29	707	659	1.376	165	152	317	—	—	—	872	821	1.693
30 a 39	692	681	1.373	471	397	868	—	—	—	1.163	1.078	2.241
40 a 49	503	487	990	433	371	804	—	—	—	936	858	1.794
50 a 59	368	294	662	326	258	584	—	—	—	694	552	1.246
60 a 69	204	192	396	217	181	398	—	—	—	421	373	794
70 a 79	95	68	163	89	67	156	—	—	—	184	135	319
80 a 89	20	15	35	16	17	33	—	—	—	36	32	68
90 a 99	2	4	6	2	1	3	—	—	—	4	5	9
100 e +	1	—	1	—	—	—	—	—	—	1	—	1
Idade ignorada Âge inconnu	3	4	7	1	—	1	—	—	—	4	4	8
TOTAL GERAL..... TOTAL GÉNÉRAL	9.834	9.559	19.393	1.950	1.649	3.599	—	—	—	11.784	11.208	22.992

CONVENÇÃO
CONVENTION

Homens } H
Hommes }
Mulheres } M
Femmes }
Total } T
Total }

População do Município de Itatinga, Estado de São Paulo, segundo o sexo, a idade e a nacionalidade

Population du Municipie de Itatinga, de l'État de São Paulo, d'après le sexe, l'âge et la nationalité

IDADE ÂGE	Brazileiros Brésiliens			Estrangeiros Étrangers			Nacionalidade ignorada Nationalité inconnue			Total Total		
	H	M	T	H	M	T	H	M	T	H	M	T
	Dias..... Jours.....	15	11	26	1	—	1	—	—	—	16	11
Mezes..... Mois.....	145	130	275	—	—	—	—	—	—	145	130	275
Anos Ans	1.....	173	128	301	7	2	9	—	—	180	130	310
	2.....	178	187	365	6	1	7	—	—	184	188	372
	3.....	163	179	342	4	2	6	—	—	167	181	348
	4.....	118	136	254	2	7	9	—	—	120	143	263
	5.....	161	168	329	4	2	6	—	—	165	170	335
	6.....	151	151	302	6	10	16	—	—	157	161	318
	7.....	162	152	314	4	7	11	—	—	166	159	325
	8.....	175	143	318	11	10	21	—	—	186	153	339
	9.....	142	130	272	6	7	13	—	—	148	137	285
	10 a 14	633	585	1.218	73	48	121	—	—	706	633	1.339
	15 a 20	560	643	1.203	85	33	168	—	—	645	726	1.371
	21 a 24	326	301	627	53	56	109	—	—	379	357	736
	25 a 29	306	295	601	101	72	173	—	—	407	367	774
	30 a 39	395	333	728	149	133	282	—	—	544	466	1.010
40 a 49	272	230	502	168	131	299	—	—	440	361	801	
50 a 59	164	114	278	113	61	174	—	—	277	175	452	
60 a 69	82	56	138	66	36	102	—	—	148	92	240	
70 a 79	31	18	49	21	6	27	—	—	52	24	76	
80 a 89	5	6	11	—	3	3	—	—	5	9	14	
90 a 99	—	3	3	—	—	—	—	—	—	3	3	
100 e +	—	—	—	—	—	—	—	—	—	—	—	
Idade ignorada Âge inconnu	4	—	4	—	—	—	—	—	4	—	4	
TOTAL GERAL..... TOTAL GÉNÉRAL	4.361	4.099	8.460	880	677	1.557	—	—	—	5.241	4.776	10.017

CONVENÇÃO
CONVENTION

{ Homens Hommes	} H
{ Mulheres Femmes	} M
{ Total Total	} T

População do Município de Ituverava, Estado de São Paulo, segundo o sexo, a idade e a nacionalidade

Population du Municipie de Ituverava, de l'Etat de São Paulo, d'après le sexe, l'âge et la nationalité

IDADE ÂGE	Brazileiros Brésiliens			Estrangeiros Étrangers			Nacionalidade ignorada Nationalité inconnue			Total Total		
	H	M	T	H	M	T	H	M	T	H	M	T
Dias..... Jours.....	26	30	56	—	—	—	—	—	—	26	30	56
Mezes..... Mois.....	399	366	765	3	1	4	—	—	—	402	367	769
Annos Ans	1.....	329	322	651	5	1	6	—	—	334	323	657
	2.....	495	440	935	4	2	6	—	—	499	442	941
	3.....	476	436	912	8	3	11	—	—	484	439	923
	4.....	419	399	818	6	6	12	—	—	425	405	830
	5.....	372	345	717	9	6	15	—	—	381	351	732
	6.....	408	428	836	8	4	12	—	—	416	432	848
	7.....	358	368	726	5	11	16	—	—	363	379	742
	8.....	444	344	788	10	3	13	—	—	454	347	801
	9.....	323	300	623	8	0	14	—	—	331	306	637
	10 a 14	1.547	1.478	3.025	67	45	112	—	—	1.614	1.523	3.137
	15 a 20	1.466	1.556	3.022	101	106	207	1	—	1.568	1.662	3.230
	21 a 24	878	606	1.484	111	84	195	—	—	989	690	1.679
	25 a 29	981	752	1.733	178	93	271	—	—	1.159	845	2.004
	30 a 39	1.295	867	2.162	233	146	379	—	—	1.528	1.013	2.541
	40 a 49	836	525	1.361	207	127	334	—	—	1.043	652	1.695
	50 a 59	370	286	656	102	53	155	—	—	472	339	811
	60 a 69	163	113	276	36	38	74	—	—	199	151	350
	70 a 79	59	23	82	16	11	27	—	—	75	34	109
	80 a 89	10	10	20	1	—	1	—	—	11	10	21
90 a 99	7	3	10	—	—	—	—	—	7	3	10	
100 e +	4	3	7	—	—	—	—	—	4	3	7	
Idade ignorada Âge inconnu	14	6	20	—	—	—	2	—	2	16	6	22
TOTAL GERAL..... TOTAL GÉNÉRAL	11.679	10.006	21.685	1.118	746	1.864	3	—	3	12.800	10.752	23.552

CONVENÇÃO
CONVENTION

Homens } H
Hommes }
Mulheres } M
Femmes }
Total } T
Total }

População do Município de Jaboticabal, Estado de São Paulo, segundo o sexo, a idade e a nacionalidade

Population du Município de Jaboticabal, de l'État de São Paulo, d'après le sexe, l'âge et la nationalité

IDADE ÂGE	Brazileiros Brésiliens			Estrangeiros Étrangers			Nacionalidade ignorada Nationalité inconnue			Total Total		
	H	M	T	H	M	T	H	M	T	H	M	T
	Dias Jours	74	83	157	—	—	—	—	—	—	74	83
Mezes Mois	796	688	1.484	11	11	22	—	—	—	807	699	1.506
1.....	775	688	1.463	25	16	41	—	—	—	800	704	1.504
2.....	916	921	1.837	24	20	44	—	—	—	940	941	1.881
3.....	934	907	1.841	25	26	51	—	—	—	959	933	1.892
4.....	800	848	1.648	34	18	52	—	—	—	834	866	1.700
5.....	861	832	1.693	26	26	52	—	—	—	887	858	1.745
6.....	854	787	1.641	34	42	76	—	—	—	888	829	1.717
7.....	785	809	1.594	38	32	70	—	—	—	823	841	1.664
8.....	773	772	1.545	47	72	119	—	—	—	820	844	1.664
9.....	599	620	1.219	59	50	109	—	—	—	658	670	1.328
10 a 14	3.185	2.993	6.178	431	367	798	—	—	—	3.616	3.360	6.976
Annos Âge	15 a 20	2.879	3.094	5.973	604	538	1.142	—	—	3.483	3.632	7.115
21 a 24	1.548	1.308	2.856	511	400	911	—	—	—	2.059	1.703	3.767
25 a 29	1.305	1.211	2.516	738	518	1.256	—	—	—	2.043	1.729	3.772
30 a 39	1.458	1.156	2.614	1.344	1.085	2.429	—	—	—	2.802	2.241	5.043
40 a 49	926	728	1.654	1.301	1.001	2.302	—	—	—	2.227	1.729	3.956
50 a 59	480	369	849	915	646	1.561	—	—	—	1.395	1.015	2.410
60 a 69	209	186	395	457	381	838	—	—	—	666	567	1.233
70 a 79	90	64	154	152	128	280	—	—	—	242	192	434
80 a 89	25	24	49	39	37	76	—	—	—	64	61	125
90 a 99	6	9	15	5	3	8	—	—	—	11	12	23
100 e +	1	1	2	3	2	5	—	—	—	4	3	7
Idade ignorada Âge inconnu	17	15	32	6	2	8	147	135	282	170	152	322
TOTAL GERAL TOTAL GÉNÉRAL	20.296	19.113	39.409	6.829	5.421	12.250	147	135	282	27.272	24.669	51.941

CONVENÇÃO } Homens } H
 CONVENTION } Hommes } H
 } Mulheres } M
 } Femmes } M
 } Total } T
 } Total } T

População do Município de Jacarehy, Estado de São Paulo, segundo o sexo, a idade e a nacionalidade

Population du Municipice de Jacarehy, de l'État de São Paulo, d'après le sexe, l'âge et la nationalité

IDADE ÂGE	Brazileiros Brésiliens			Estrangeiros Étrangers			Nacionalidade ignorada Nationalité inconnue			Total Total		
	H	M	T	H	M	T	H	M	T	H	M	T
Dias..... Jours	17	11	28	—	—	—	—	—	—	17	11	28
Mezes..... Mois	230	246	476	1	—	1	—	—	—	231	246	477
1.....	196	190	386	1	—	1	—	—	—	197	190	387
2.....	300	274	574	1	—	1	—	—	—	301	274	575
3.....	233	243	476	1	2	3	—	—	—	234	245	479
4.....	253	275	528	2	2	4	—	—	—	255	277	532
5.....	234	229	463	1	3	4	—	—	—	235	232	467
6.....	245	244	489	4	7	11	—	—	—	249	251	500
7.....	282	216	498	4	3	7	—	—	—	286	219	505
8.....	228	262	490	8	1	9	—	—	—	236	263	499
9.....	165	180	345	7	2	9	—	—	—	172	182	354
10 a 14	1.089	965	2.054	39	24	63	—	—	—	1.128	989	2.117
Annos Ans	15 a 20	1.035	1.279	2.314	36	24	60	—	—	1.071	1.303	2.374
21 a 24	643	622	1.265	23	20	43	—	—	—	666	642	1.308
25 a 29	701	716	1.417	30	34	64	—	—	—	731	750	1.481
30 a 39	1.104	1.077	2.181	116	74	190	—	—	—	1.220	1.151	2.371
40 a 49	789	795	1.584	78	58	136	—	—	—	867	853	1.720
50 a 59	472	488	960	79	37	116	—	—	—	551	525	1.076
60 a 69	260	229	489	43	15	58	—	—	—	303	244	547
70 a 79	72	85	157	11	10	21	—	—	—	83	95	178
80 a 89	42	39	81	2	3	5	—	—	—	44	42	86
90 a 99	8	14	22	—	—	—	—	—	—	8	14	22
100 e +	1	1	2	—	—	—	—	—	—	1	1	2
Idade ignorada Âge inconnu	8	19	27	—	—	—	13	10	23	21	29	50
TOTAL GERAL..... TOTAL GÉNÉRAL	8.607	8.699	17.306	487	319	806	13	10	23	9.107	9.028	18.135

CONVENÇÃO
CONVENTION

Homens } H
Hommes }
Mulheres } M
Femmes }
Total } T
Total }

População do Município de Jahú, Estado de São Paulo, segundo o sexo, a idade e a nacionalidade

Population du Municipie de Jahú, de l'État de São Paulo, d'après le sexe, l'âge et la nationalité

IDADE ÂGE	Brazileiros Brésiliens			Estrangeiros Étrangers			Nacionalidade ignorada Nationalité inconnue			Total Total		
	H	M	T	H	M	T	H	M	T	H	M	T
Dias..... Jours	58	51	109	—	—	—	—	—	—	58	51	109
Mezes..... Mois	592	598	1.190	21	9	30	—	—	—	613	607	1.220
1.....	623	542	1.165	5	7	12	—	—	—	628	549	1.177
2.....	757	706	1.463	14	11	25	—	—	—	771	717	1.488
3.....	745	711	1.456	10	30	40	—	—	—	755	741	1.496
4.....	752	669	1.421	16	18	34	—	—	—	768	687	1.455
5.....	717	710	1.427	28	18	46	—	—	—	745	728	1.473
6.....	716	671	1.387	24	34	58	—	—	—	740	705	1.445
7.....	653	640	1.293	26	36	62	—	—	—	679	676	1.355
8.....	636	647	1.283	48	47	95	—	—	—	684	694	1.378
9.....	565	536	1.101	69	44	113	—	—	—	634	580	1.214
10 a 14	2.626	2.488	5.114	348	343	691	—	—	—	2.974	2.831	5.805
Annos Ans	15 a 20	2.154	2.509	4.663	595	529	1.124	—	—	2.749	3.038	5.787
21 a 24	1.145	1.097	2.242	459	386	845	—	—	—	1.604	1.483	3.087
25 a 29	973	968	1.941	674	528	1.202	—	—	—	1.647	1.496	3.143
30 a 39	977	1.023	2.000	1.174	999	2.173	—	—	—	2.151	2.022	4.173
40 a 49	607	621	1.228	1.001	898	1.899	—	—	—	1.608	1.519	3.127
50 a 59	375	313	688	766	640	1.406	—	—	—	1.141	953	2.094
60 a 69	171	146	317	412	322	734	—	—	—	583	468	1.051
70 a 79	57	68	125	119	124	243	—	—	—	176	192	368
80 a 89	14	17	31	21	18	39	—	—	—	35	35	70
90 a 99	4	8	12	2	4	6	—	—	—	6	12	18
100 e +	2	—	2	—	1	1	—	—	—	2	1	3
Idade ignorada Âge Inconnu	19	20	39	4	7	11	—	—	—	23	27	50
TOTAL GERAL..... TOTAL GÉNÉRAL	15.938	15.759	31.697	5.836	5.053	10.889	—	—	—	21.774	20.812	42.586

CONVENÇÃO
CONVENTION

Homens } H
Hommes }
Mulheres } M
Femmes }
Total } T
Total }

População do Município de Jambéiro, Estado de São Paulo, segundo
o sexo, a idade e a nacionalidade

Population du Municipie de Jambéiro, de l'État de São Paulo, d'après
le sexe, l'âge et la nationalité

IDADE ÂGE	Brazileiros Brésiliens			Estrangeiros Étrangers			Nacionalidade ignorada Nationalité inconnue			Total Total			
	H	M	T	H	M	T	H	M	T	H	M	T	
Dias Jours	6	6	12	—	—	—	—	—	—	6	6	12	
Mezes Mois	54	77	131	—	—	—	—	—	—	54	77	131	
1.....	79	65	144	—	—	—	—	—	—	79	65	144	
2.....	90	101	191	—	—	—	—	—	—	90	101	191	
3.....	76	69	145	—	—	—	—	—	—	76	69	145	
4.....	86	97	183	—	—	—	—	—	—	86	97	183	
5.....	78	80	158	—	—	—	—	—	—	78	80	158	
6.....	79	101	180	—	—	—	—	—	—	79	101	180	
7.....	72	89	161	—	—	—	—	—	—	72	89	161	
8.....	96	78	174	—	—	—	—	—	—	96	78	174	
9.....	57	63	120	—	—	—	—	—	—	57	63	120	
10 a 14	323	340	663	1	—	—	1	—	—	324	340	664	
15 a 20	312	404	716	—	—	—	—	—	—	312	404	716	
21 a 24	175	208	383	1	—	—	1	—	—	176	208	384	
25 a 29	173	237	410	5	—	—	5	—	—	178	237	415	
30 a 39	335	304	639	11	3	—	14	—	—	346	307	653	
40 a 49	241	232	473	6	2	—	8	—	—	247	234	481	
50 a 59	173	127	300	4	2	—	6	—	—	177	129	306	
60 a 69	91	89	180	1	2	—	3	—	—	92	91	183	
70 a 79	32	26	58	2	1	—	3	—	—	34	27	61	
80 a 89	7	9	16	—	—	—	—	—	—	7	9	16	
90 a 99	2	3	5	—	—	—	—	—	—	2	3	5	
100 e +	—	—	—	—	—	—	—	—	—	—	—	—	
Idade ignorada Âge inconnu	19	12	31	2	—	—	2	—	1	1	21	34	
TOTAL GERAL..... TOTAL GÉNÉRAL.....	2.656	2.817	5.473	33	10	—	43	—	1	1	2.689	2.828	5.517

CONVENÇÃO
CONVENTION

Homens } H
Hommes }
Mulheres } M
Femmes }
Total } T
Total }

População do Município de Jardinópolis, Estado de São Paulo, segundo o sexo, a idade e a nacionalidade

Population du Municipie de Jardinópolis, de l'État de São Paulo, d'après le sexe, l'âge et la nationalité

IDADE ÂGE	Brazileiros Brésiliens			Estrangeiros Étrangers			Nacionalidade Ignorada Nationalité inconnue			Total Total		
	H	M	T	H	M	T	H	M	T	H	M	T
	Dias Jours	25	23	48	—	—	—	—	—	—	25	23
Mezes Mois	291	254	545	1	—	1	—	—	—	292	254	546
1.....	257	244	501	2	—	2	—	—	—	259	244	503
2.....	360	356	716	5	1	6	—	—	—	365	357	722
3.....	316	304	620	6	7	13	—	—	—	322	311	633
4.....	354	305	659	12	6	18	—	—	—	366	311	677
5.....	284	281	565	6	5	11	—	—	—	290	286	576
6.....	319	284	603	7	6	13	—	—	—	326	290	616
7.....	282	295	577	7	13	20	—	—	—	289	308	597
8.....	265	247	512	23	16	39	—	—	—	288	263	551
9.....	223	245	468	17	18	35	—	—	—	240	263	503
10 a 14	1.134	1.144	2.278	134	97	231	—	—	—	1.268	1.241	2.509
15 a 20	1.128	1.141	2.269	198	176	374	—	—	—	1.326	1.317	2.643
21 a 24	577	515	1.092	184	113	297	—	—	—	761	628	1.389
25 a 29	520	423	943	276	219	495	—	—	—	796	642	1.438
30 a 39	495	395	890	517	400	917	—	—	—	1.012	795	1.807
40 a 49	353	263	616	439	366	805	—	—	—	792	629	1.421
50 a 59	164	128	292	313	220	533	—	—	—	477	348	825
60 a 69	98	60	158	162	125	287	—	—	—	260	185	445
70 a 79	31	23	54	65	55	120	—	—	—	96	78	174
80 a 89	11	8	19	8	11	19	—	—	—	19	19	38
90 a 99	1	1	2	1	2	3	—	—	—	2	3	5
100 e +	1	—	1	—	—	—	—	—	—	1	—	1
Idade ignorada Âge inconnu	16	11	27	2	2	4	—	1	1	18	14	32
TOTAL GERAL TOTAL GÉNÉRAL	7.505	6.950	14.455	2.385	1.858	4.243	—	1	1	9.890	8.809	18.699

CONVENÇÃO
CONVENTIONHomens
Hommes } H
Mulheres
Femmes } M
Total
Total } TPopulação do Município de Jatahy, Estado de São Paulo, segundo
o sexo, a idade e a nacionalidadePopulation du Municipie de Jatahy, de l'État de São Paulo, d'après
le sexe, l'âge et la nationalité

IDADE ÂGE	Brazileiros Brésiliens			Estrangeiros Étrangers			Nacionalidade ignorada Nationalité inconnue			Total Total		
	H	M	T	H	M	T	H	M	T	H	M	T
Dias..... Jours	—	2	2	—	—	—	—	—	—	—	2	2
Mezes..... Mois	31	41	72	—	—	—	—	—	—	31	41	72
Anos Ans	1.....	16	29	45	—	—	—	—	—	16	29	45
	2.....	45	44	89	—	—	—	—	—	45	44	89
	3.....	39	34	73	—	—	—	—	—	39	34	73
	4.....	28	42	70	—	—	—	—	—	28	42	70
	5.....	28	28	56	—	—	—	—	—	28	28	56
	6.....	43	43	86	—	1	1	—	—	43	44	87
	7.....	28	40	68	—	—	—	—	—	28	40	68
	8.....	34	38	72	—	—	—	—	—	34	38	72
	9.....	18	29	47	—	—	—	—	—	18	29	47
	10 a 14	136	118	254	—	—	—	—	—	136	118	254
	15 a 20	138	161	299	1	—	1	—	—	139	161	300
	21 a 24	70	67	137	—	1	1	—	—	70	68	138
	25 a 29	79	79	158	4	1	5	—	—	83	80	163
30 a 39	142	140	282	5	5	10	—	—	147	145	292	
40 a 49	109	91	200	7	2	9	—	—	116	93	209	
50 a 59	70	68	138	2	1	3	—	—	72	69	141	
60 a 69	40	28	68	4	1	5	—	—	44	29	73	
70 a 79	17	10	27	2	—	2	—	—	19	10	29	
80 a 89	8	4	12	—	—	—	—	—	8	4	12	
90 a 99	4	4	8	—	—	—	—	—	4	4	8	
100 e +	—	—	—	—	—	—	—	—	—	—	—	
Idade ignorada Âge inconnu	—	—	—	—	—	—	—	—	—	—	—	
TOTAL GERAL..... TOTAL GÉNÉRAL	1.123	1.140	2.263	25	12	37	—	—	—	1.148	1.152	2.300

CONVENÇÃO
CONVENTION

Homens } H
Hommes }
Mulheres } M
Femmes }
Total } T
Total }

População do Município de Joanópolis, Estado de São Paulo, segundo o sexo, a idade e a nacionalidade

Population du Municip de Joanópolis, de l'État de São Paulo, d'après le sexe, l'âge et la nationalité

IDADE ÂGE	Brazileiros Brésiliens			Estrangeiros Étrangers			Nacionalidade ignorada Nationalité inconnue			Total Total		
	H	M	T	H	M	T	H	M	T	H	M	T
	Dias Jours	16	13	29	—	—	—	—	—	—	16	13
Mezes Mois	148	186	334	—	—	—	—	—	—	148	186	334
Anos Ans	1.....	155	174	329	—	—	—	—	—	155	174	329
	2.....	197	189	386	—	—	—	—	—	197	189	386
	3.....	158	169	327	—	—	—	—	—	158	169	327
	4.....	165	164	329	—	—	—	—	—	165	164	329
	5.....	177	160	337	—	—	—	—	—	177	160	337
	6.....	158	148	306	1	—	1	—	—	159	148	307
	7.....	172	187	359	2	—	2	—	—	174	187	361
	8.....	139	169	308	—	1	1	—	—	139	170	309
	9.....	113	102	215	—	—	—	—	—	113	102	215
	10 a 14	692	617	1.309	2	6	8	—	—	694	623	1.317
	15 a 20	582	686	1.268	5	4	9	—	—	587	690	1.277
	21 a 24	354	338	692	6	2	8	—	—	360	340	700
	25 a 29	415	457	872	11	2	13	—	—	426	459	885
	30 a 39	690	547	1.237	32	32	64	—	—	722	579	1.301
40 a 49	428	381	809	43	26	69	—	—	471	407	878	
50 a 59	325	211	536	31	13	44	—	—	356	224	580	
60 a 69	152	113	265	17	16	33	—	—	169	129	298	
70 a 79	47	33	80	6	6	12	—	—	53	39	92	
80 a 89	15	18	33	—	2	2	—	—	15	20	35	
90 a 99	3	3	6	—	—	—	—	—	3	3	6	
100 e +	3	2	5	1	—	1	—	—	4	2	6	
Idade ignorada Âge inconnu	11	4	15	—	—	—	—	—	11	4	15	
TOTAL GERAL..... TOTAL GÉNÉRAL	5.315	5.071	10.386	157	110	267	—	—	—	5.472	5.181	10.653

CONVENÇÃO
CONVENTION

{ Homens } H
{ Hommes }
{ Mulheres } M
{ Femmes }
{ Total } T
{ Total }

População do Município de Jundiáhy, Estado de São Paulo, segundo
o sexo, a idade e a nacionalidade

Population du Municip de Jundiáhy, de l'État de São Paulo, d'après
le sexe, l'âge et la nationalité

IDADE ÂGE	Brazileiros Brésiliens			Estrangeiros Étrangers			Nacionalidade ignorada Nationalité inconnue			Total Total		
	H	M	T	H	M	T	H	M	T	H	M	T
	Dias..... Jours	53	51	104	—	—	—	—	—	—	53	51
Mezes..... Mois	642	585	1.227	5	4	9	—	—	—	647	589	1.236
1.....	523	547	1.070	12	2	14	—	—	—	535	549	1.084
2.....	656	713	1.369	12	10	22	—	—	—	668	723	1.391
3.....	689	664	1.353	16	12	28	—	—	—	705	676	1.381
4.....	641	648	1.289	17	14	31	—	—	—	658	662	1.320
5.....	656	598	1.254	13	17	30	—	—	—	669	615	1.284
6.....	664	616	1.280	11	20	31	—	—	—	675	636	1.311
7.....	665	587	1.252	14	20	34	—	—	—	679	607	1.286
8.....	602	611	1.213	22	31	53	—	—	—	624	642	1.266
9.....	509	539	1.048	31	29	60	—	—	—	540	568	1.108
10 a 14	2.745	2.501	5.246	157	152	309	—	—	—	2.902	2.653	5.555
15 a 20	2.689	2.901	5.590	260	176	436	—	—	—	2.949	3.077	6.026
21 a 24	1.592	1.465	3.057	241	228	469	—	—	—	1.833	1.693	3.526
25 a 29	1.371	1.261	2.632	579	381	960	—	—	—	1.950	1.642	3.592
30 a 39	1.371	1.303	2.674	1.184	949	2.133	—	—	—	2.555	2.252	4.807
40 a 49	899	807	1.706	1.061	819	1.880	—	—	—	1.960	1.626	3.586
50 a 59	519	460	979	805	591	1.396	—	—	—	1.324	1.051	2.375
60 a 69	261	214	475	458	407	865	—	—	—	719	621	1.340
70 a 79	95	89	184	196	176	372	—	—	—	291	265	556
80 a 89	20	18	38	38	28	66	—	—	—	58	46	104
90 a 99	8	12	20	4	4	8	—	—	—	12	16	28
100 e +	4	4	8	—	1	1	—	—	—	4	5	9
Idade ignorada Âge Inconnu	81	57	138	22	2	24	—	—	—	103	59	162
TOTAL GERAL..... TOTAL GÉNÉRAL	17.955	17.251	35.206	5.158	4.073	9.231	—	—	—	23.113	21.324	44.437

CONVENÇÃO
CONVENTION

Homens } H
Hommes }
Mulheres } M
Femmes }
Total } T
Total }

População do Município de Juquery, Estado de São Paulo, segundo o sexo, a idade e a nacionalidade

Population du Muncipe de Juquery, de l'État de São Paulo, d'après le sexe, l'âge et la nationalité

IDADE ÂGE	Brazileiros Brésiliens			Estrangeiros Étrangers			Nacionalidade ignorada Nationalité inconnue			Total Total		
	H	M	T	H	M	T	H	M	T	H	M	T
	Dias Jours	10	11	21	—	—	—	—	—	—	10	11
Mezes Mois	100	96	196	—	—	—	—	—	—	100	96	196
1.....	105	126	231	1	2	3	—	—	—	106	128	234
2.....	107	119	226	1	2	3	—	—	—	108	121	229
3.....	102	114	216	4	1	5	—	—	—	105	115	221
4.....	91	115	206	2	1	3	—	—	—	93	116	209
5.....	105	96	201	1	1	2	—	—	—	106	97	203
6.....	128	113	241	1	1	2	—	—	—	129	114	243
7.....	105	108	213	4	—	4	—	—	—	109	108	217
8.....	110	91	201	3	7	10	—	—	—	113	98	211
9.....	96	76	172	4	3	7	—	—	—	100	79	179
10 a 14	436	422	858	19	25	44	—	—	—	455	447	902
15 a 20	484	455	939	92	40	132	—	—	—	576	495	1.071
21 a 24	406	237	643	95	50	145	—	—	—	501	287	788
25 a 29	432	282	714	180	61	241	—	—	—	612	343	955
30 a 39	546	411	957	312	111	423	—	—	—	858	522	1.380
40 a 49	384	272	656	238	81	319	—	—	—	622	353	975
50 a 59	215	135	350	135	40	175	—	—	—	350	175	525
60 a 69	116	69	185	48	14	62	—	—	—	164	83	247
70 a 79	31	21	52	7	3	10	—	—	—	38	24	62
80 a 89	7	5	12	1	—	1	—	—	—	8	5	13
90 a 99	1	4	5	—	—	—	—	—	—	1	4	5
100 e +	—	—	—	—	—	—	—	—	—	—	—	—
Idade ignorada Âge inconnu	3	6	9	2	1	3	—	—	—	5	7	12
TOTAL GERAL..... TOTAL GÉNÉRAL	4.120	3.384	7.504	1.150	444	1.594	—	—	—	5.270	3.828	9.098

CONVENÇÃO
CONVENTION

{ Homens
Hommes } H

{ Mulheres
Femmes } M

{ Total
Total } T

População do Município de Lagoinha, Estado de São Paulo, segundo
o sexo, a idade e a nacionalidade

Population du Municipie de Lagoinha, de l'État de São Paulo, d'après
le sexe, l'âge et la nationalité

IDADE ÂGE	Brazileiros Brésiliens			Estrangeiros Étrangers			Nacionalidade ignorada Nationalité inconnue			Total Total		
	H	M	T	H	M	T	H	M	T	H	M	T
Dias Jours	13	7	20	—	—	—	—	—	—	13	7	20
Mezes Mois	85	91	176	—	—	—	—	—	—	85	91	176
Annoes Âns	1.....	104	106	210	—	—	—	—	—	104	106	210
	2.....	154	126	280	—	—	—	—	—	154	126	280
	3.....	112	112	224	—	—	—	—	—	112	112	224
	4.....	104	97	201	—	—	—	—	—	104	97	201
	5.....	132	118	250	—	—	—	—	—	132	118	250
	6.....	106	106	212	—	—	—	—	—	106	106	212
	7.....	127	105	232	—	—	—	—	—	127	105	232
	8.....	110	110	220	—	—	—	—	—	110	110	220
	9.....	89	76	165	—	—	—	—	—	89	76	165
	10 a 14	446	426	872	—	—	—	—	—	446	426	872
	15 a 20	451	498	949	—	—	—	—	—	451	498	949
	21 a 24	314	210	524	—	—	—	—	—	314	210	524
	25 a 29	200	258	558	—	—	—	—	—	300	258	558
	30 a 39	444	368	812	1	—	—	1	—	445	368	813
	40 a 49	334	296	630	—	1	—	1	—	334	297	631
	50 a 59	223	202	425	1	—	—	1	—	224	202	426
	60 a 69	120	110	230	—	—	—	—	—	120	110	230
	70 a 79	49	26	75	—	—	—	—	—	49	26	75
	80 a 89	16	6	22	—	—	—	—	—	16	6	22
90 a 99	3	3	6	—	—	—	—	—	3	3	6	
100 e +	—	—	—	—	—	—	—	—	—	—	—	
Idade ignorada Âge inconnu	—	—	—	—	—	—	—	—	—	—	—	
TOTAL GERAL..... TOTAL GÉNÉRAL	3.836	3.457	7.293	2	1	3	—	—	—	3.838	3.458	7.296

CONVENÇÃO
CONVENTION

Homens } H
Hommes }
Mulheres } M
Femmes }
Total } T
Total }

População do Município de Laranjal, Estado de São Paulo, segundo o sexo, a idade e a nacionalidade

Population du Municip de Laranjal, de l'État de São Paulo, d'après le sexe, l'âge et la nationalité

IDADE ÂGE	Brazileiros Brésiliens			Estrangeiros Étrangers			Nacionalidade ignorada Nationalité inconnue			Total Total			
	H	M	T	H	M	T	H	M	T	H	M	T	
Dias..... Jours.....	10	8	18	—	—	—	—	—	—	10	8	18	
Mezes..... Mois.....	133	130	263	1	1	2	—	—	—	134	131	265	
Anos Ans	1.....	156	153	309	1	3	4	—	—	157	156	313	
	2.....	175	188	363	—	3	3	—	—	175	191	366	
	3.....	169	174	343	1	3	4	—	—	170	177	347	
	4.....	190	162	352	1	3	4	—	—	191	165	356	
	5.....	151	134	285	6	4	10	—	—	157	138	295	
	6.....	164	153	317	—	—	—	—	—	164	153	317	
	7.....	161	163	324	6	6	12	—	—	167	169	336	
	8.....	132	149	281	4	—	4	—	—	136	149	285	
	9.....	127	123	250	11	4	15	—	—	138	127	265	
	10 a 14	588	587	1.175	28	33	61	—	—	616	620	1.236	
	15 a 20	599	652	1.251	36	35	71	—	—	635	687	1.322	
	21 a 24	307	334	641	44	33	77	—	—	351	367	718	
	25 a 29	299	291	590	91	79	170	—	—	390	370	760	
	30 a 39	296	321	617	199	176	375	—	—	495	497	992	
	40 a 49	191	164	355	160	126	286	1	—	1	352	290	642
	50 a 59	121	88	209	133	128	261	—	—	—	254	216	470
	60 a 69	47	46	93	102	77	179	—	—	—	149	123	272
70 a 79	18	18	36	54	51	105	—	—	—	72	69	141	
80 a 89	8	6	14	3	1	4	—	—	—	11	7	18	
90 a 99	2	2	4	1	2	3	—	—	—	3	4	7	
100 e +	—	—	—	—	—	—	—	—	—	—	—	—	
Idade ignorada Âge inconnu	21	12	33	1	1	2	—	1	1	22	14	36	
TOTAL GERAL..... TOTAL GÉNÉRAL	4.065	4.058	8.123	883	769	1.652	1	1	2	4.949	4.828	9.777	

CONVENÇÃO
CONVENTION

Homens } H
Hommes }
Mulheres } M
Femmes }
Total } T
Total }

População do Município de Leme, Estado de São Paulo, segundo
o sexo, a idade e a nacionalidade

Population du Municipie de Leme, de l'État de São Paulo, d'après
le sexe, l'âge et la nationalité

IDADE ÂGE	Brazileiros Brésiliens			Estrangeiros Étrangers			Nacionalidade ignorada Nationalité inconnue			Total Total		
	H	M	T	H	M	T	H	M	T	H	M	T
Dias..... Jours.....	8	10	18	—	—	—	—	—	—	8	10	18
Mezes..... Mois.....	138	153	291	4	2	6	—	—	—	142	155	297
1.....	114	131	245	7	2	9	—	—	—	121	133	254
2.....	146	169	315	2	6	8	—	—	—	148	175	323
3.....	134	146	280	6	4	10	—	—	—	140	150	290
4.....	133	137	270	7	1	8	—	—	—	140	138	278
5.....	143	126	269	3	1	4	—	—	—	146	127	273
6.....	163	147	310	7	3	10	—	—	—	170	150	320
7.....	131	133	264	3	1	4	—	1	1	134	135	269
8.....	137	146	283	4	8	12	—	—	—	141	154	295
9.....	104	111	215	3	6	9	1	—	1	108	117	225
10 a 14	590	544	1.134	34	20	54	2	1	3	626	565	1.191
15 a 20	614	645	1.259	31	24	55	—	—	—	645	669	1.314
21 a 24	353	288	641	44	35	79	—	—	—	397	323	720
25 a 29	290	253	543	74	70	144	—	—	—	364	323	687
30 a 39	284	288	572	169	157	326	—	1	1	453	446	899
40 a 49	210	179	389	136	115	251	—	—	—	346	294	640
50 a 59	113	92	205	117	106	223	—	—	—	230	198	428
60 a 69	81	62	143	65	54	119	—	—	—	146	116	262
70 a 79	17	19	36	22	22	44	—	—	—	39	41	80
80 a 89	6	3	9	5	2	7	—	—	—	11	5	16
90 a 99	2	1	3	—	1	1	—	—	—	2	2	4
100 e +	1	—	1	1	—	1	—	—	—	2	—	2
Idade ignorada Âge inconnu	3	8	11	1	—	1	27	29	56	31	37	68
TOTAL GERAL..... TOTAL GÉNÉRAL	3.915	3.791	7.706	745	640	1.385	30	32	62	4.690	4.463	9.153

CONVENÇÃO
CONVENTION

{ Homens } H
{ Hommes }
{ Mulheres } M
{ Femmes }
{ Total } T
{ Total }

População do Município de Lenções, Estado de São Paulo, segundo o sexo, a idade e a nacionalidade

Population du Muncipe de Lenções, de l'État de São Paulo, d'après le sexe, l'âge et la nationalité

IDADE ÂGE	Brazileiros Brésiliens			Estrangeiros Étrangers			Racionalidade ignorada Nationalité inconnue			Total Total			
	H	M	T	H	M	T	H	M	T	H	M	T	
Dias Jours	31	27	58	—	—	—	—	—	—	31	27	58	
Mezes Mois	308	304	612	3	4	7	—	—	—	311	308	619	
Anos Ans	1.....	299	295	594	7	7	14	—	—	—	306	302	608
	2.....	362	403	765	6	8	14	—	—	—	368	411	779
	3.....	374	330	704	10	7	17	—	—	—	384	337	721
	4.....	331	329	660	9	10	19	—	—	—	340	339	679
	5.....	353	311	664	9	4	13	—	—	—	362	315	677
	6.....	309	316	625	9	8	17	—	—	—	318	324	642
	7.....	326	306	632	14	6	20	—	—	—	340	312	652
	8.....	272	296	568	12	15	27	—	—	—	284	311	595
	9.....	251	229	480	9	13	22	—	—	—	260	242	502
	10 a 14	1.212	1.166	2.378	98	86	184	—	—	—	1.310	1.252	2.562
	15 a 20	1.237	1.292	2.529	197	165	362	—	—	—	1.434	1.457	2.891
	21 a 24	703	571	1.274	202	149	351	—	—	—	905	720	1.625
	25 a 29	544	521	1.065	282	211	493	—	—	—	826	732	1.558
	30 a 39	638	529	1.167	500	362	862	—	—	—	1.138	891	2.029
	40 a 49	419	328	747	359	306	665	—	—	—	778	634	1.412
	50 a 59	271	189	460	308	222	530	—	—	—	579	411	990
	60 a 69	107	107	214	169	116	285	—	—	—	276	223	499
	70 a 79	35	23	58	56	33	89	—	—	—	91	56	147
	80 a 89	9	13	22	4	10	14	—	—	—	13	23	36
90 a 99	1	—	1	—	—	—	—	—	—	1	—	1	
100 e +	1	—	1	—	—	—	—	—	—	1	—	1	
Idade ignorada Âge inconnu	4	2	6	—	3	3	1	1	2	5	6	11	
TOTAL GERAL..... TOTAL GÉNÉRAL	8.397	7.887	16.284	2.263	1.745	4.008	1	1	2	10.661	9.633	20.294	

CONVENÇÃO
CONVENTION

Homens	}	H
Hommes		
Mulheres	}	M
Femmes		
Total	}	T
Total		

População do Município de Limeira, Estado de São Paulo, segundo
o sexo, a idade e a nacionalidade

Population du Municip de Limeira, de l'État de São Paulo, d'après
le sexe, l'âge et la nationalité

IDADE ÂGE	Brazileiros Brésiliens			Estrangeiros Étrangers			Nacionalidade ignorada Nationalité inconnue			Total Total		
	H	M	T	H	M	T	H	M	T	H	M	T
Dias..... Jours	41	52	93	—	—	—	—	—	—	41	52	93
Mezes..... Mois	547	520	1.067	1	2	3	—	—	—	548	522	1.070
1.....	423	447	870	1	—	1	—	—	—	424	447	871
2.....	575	530	1.105	1	—	1	—	—	—	576	530	1.106
3.....	529	499	1.028	2	3	5	—	—	—	531	502	1.033
4.....	516	525	1.041	4	—	4	—	—	—	520	525	1.045
5.....	491	486	977	2	4	6	—	—	—	493	490	983
6.....	548	501	1.049	2	4	6	—	—	—	550	505	1.055
7.....	500	510	1.010	9	3	12	—	—	—	509	513	1.022
8.....	476	464	940	12	3	15	—	—	—	488	467	955
9.....	381	425	806	8	8	16	—	—	—	389	433	822
10 a 14	2.052	2.008	4.060	52	40	92	—	—	—	2.104	2.048	4.152
15 a 20	2.058	2.229	4.287	68	89	157	—	—	—	2.126	2.318	4.444
21 a 24	1.075	1.165	2.240	86	85	171	—	—	—	1.161	1.250	2.411
25 a 29	1.036	1.052	2.088	203	169	372	—	—	—	1.239	1.221	2.460
30 a 39	1.129	1.151	2.280	556	473	1.029	—	—	—	1.685	1.624	3.309
40 a 49	795	740	1.535	517	411	928	—	—	—	1.312	1.151	2.463
50 a 59	447	418	865	417	311	728	—	—	—	864	729	1.593
60 a 69	283	236	519	311	230	541	—	—	—	594	466	1.060
70 a 79	117	102	219	115	94	209	—	—	—	232	196	428
80 a 89	46	33	79	32	22	54	—	—	—	78	55	133
90 a 99	11	12	23	2	—	2	—	—	—	13	12	25
100 e +	3	5	8	—	1	1	—	—	—	3	6	9
Idade ignorada Âge inconnu	1	1	2	—	—	—	4	2	6	5	3	8
TOTAL GERAL..... TOTAL GÉNÉRAL	14.080	14.111	28.191	2.401	1.952	4.353	4	2	6	16.485	16.065	32.550

CONVENÇÃO
CONVENTION

Homens } H
Hommes }
Mulheres } M
Femmes }
Total } T
Total }

População do Município de Lorena, Estado de São Paulo, segundo o sexo, a idade e a nacionalidade

Population du Municipie de Lorena, de l'Etat de São Paulo, d'après le sexe, l'âge et la nationalité

IDADE ÂGE	Brazileiros Brésiliens			Estrangeiros Étrangers			Nacionalidade ignorada Nationalité inconnue			Total Total		
	H	M	T	H	M	T	H	M	T	H	M	T
	Dias..... Jours	12	15	27	—	7	—	—	—	—	12	15
Mezes..... Mois	188	205	393	—	—	—	—	—	—	188	205	393
Anos Ans	1.....	174	184	358	—	—	—	—	—	174	184	358
	2.....	226	222	448	—	—	—	—	—	226	222	448
	3.....	241	176	417	—	—	—	—	—	241	176	417
	4.....	207	201	408	—	1	1	—	—	207	202	409
	5.....	201	198	399	—	—	—	—	—	201	198	399
	6.....	203	210	413	—	1	1	—	—	203	211	414
	7.....	219	203	422	1	—	1	—	—	220	203	423
	8.....	229	233	462	1	—	1	—	—	230	233	463
	9.....	145	172	317	—	1	1	—	—	145	173	318
	10 a 14	974	815	1.789	1	3	4	—	—	975	818	1.793
	15 a 20	1.025	1.137	2.162	7	1	8	—	1	1.032	1.139	2.171
	21 a 24	995	532	1.527	8	7	15	—	—	1.003	539	1.542
	25 a 29	541	641	1.182	29	17	46	—	—	570	658	1.228
	30 a 39	764	885	1.649	76	41	117	—	—	840	926	1.766
	40 a 49	564	671	1.235	81	33	114	—	—	645	704	1.349
	50 a 59	389	384	773	47	28	75	—	—	436	412	848
	60 a 69	229	264	493	39	33	72	—	—	268	297	565
	70 a 79	91	92	183	14	12	26	—	—	105	104	209
	80 a 89	24	42	66	1	1	2	—	—	25	43	68
90 a 99	8	12	20	1	1	2	—	—	9	13	22	
100 e +	3	2	5	—	—	—	—	—	3	2	5	
Idade ignorada Âge inconnu	2	1	3	1	1	2	5	—	5	8	2	10
TOTAL GERAL..... TOTAL GÉNÉRAL	7.654	7.497	15.151	307	181	488	5	1	6	7.966	7.679	15.645

CONVENÇÃO
CONVENTION

Homeos Hommes	} H
Mulheres Femmes	
Total Total	} T

População do Município de Mattão, Estado de São Paulo, segundo o sexo, a idade e a nacionalidade

Population du Municipie de Mattão, de l'État de São Paulo, d'après le sexe, l'âge et la nationalité

IDADE ÂGE	Brazileiros Brésiliens			Estrangeiros Étrangers			Nacionalidade ignorada Nationalité inconnue			Total Total			
	H	M	T	H	M	T	H	M	T	H	M	T	
Dias..... Jours	29	24	53	—	—	—	—	—	—	29	24	53	
Mezes..... Mois	329	298	627	4	4	8	—	1	1	333	303	636	
1.....	355	305	661	2	3	5	—	—	—	357	309	666	
2.....	410	406	816	11	4	15	—	1	1	421	411	832	
3.....	399	375	774	5	6	11	—	—	—	404	381	785	
4.....	388	361	749	10	11	21	—	—	—	398	372	770	
5.....	358	323	681	14	11	25	—	—	—	372	334	706	
6.....	375	347	722	11	10	21	—	—	—	386	357	743	
7.....	350	333	683	12	24	36	—	—	—	362	357	719	
8.....	344	295	639	28	29	57	—	—	—	372	324	696	
9.....	280	276	556	26	25	51	—	—	—	306	301	607	
10 a 14	1.314	1.284	2.598	171	172	343	2	—	2	1.487	1.456	2.943	
Annos Ans	15 a 20	1.239	1.304	2.543	305	266	571	—	4	4	1.544	1.574	3.118
21 a 24	729	559	1.288	293	221	514	—	1	1	1.022	781	1.803	
25 a 29	515	404	919	385	279	664	—	1	1	900	684	1.584	
30 a 39	470	355	825	693	584	1.277	2	1	3	1.165	940	2.105	
40 a 49	257	205	462	633	532	1.165	1	—	1	891	737	1.628	
50 a 59	154	116	270	491	368	859	—	1	1	645	485	1.130	
60 a 69	69	42	111	237	187	424	—	—	—	306	229	535	
70 a 79	21	14	35	79	68	147	—	—	—	100	82	182	
80 a 89	6	7	13	18	12	30	—	1	1	24	20	44	
90 a 99	3	—	3	1	1	2	—	—	—	4	1	5	
100 e +	—	3	3	—	—	—	—	—	—	—	3	3	
Idade ignorada Âge inconnu	8	2	10	1	—	1	9	7	16	18	9	27	
TOTAL GERAL..... TOTAL GÉNÉRAL	8.402	7.639	16.041	3.430	2.817	6.247	14	18	32	11.846	10.474	22.320	

CONVENÇÃO
CONVENTION

Homens } H
Hommes }
Mulheres } M
Femmes }
Total } T
Total }

População do Município de Mineiros, Estado de São Paulo, segundo o sexo, a idade e a nacionalidade

Population du Municipie de Mineiros, de l'État de São Paulo, d'après le sexe, l'âge et la nationalité

IDADE ÂGE	Brazileiros Brésiliens			Estrangeiros Étrangers			Nacionalidade ignorada Nationalité inconnue			Total Total		
	H	M	T	H	M	T	H	M	T	H	M	T
	Dias..... Jours	10	4	14	—	—	—	—	—	—	10	4
Mezes..... Mois	125	115	240	—	—	—	—	—	—	125	115	240
1.....	90	99	189	1	3	4	—	—	—	91	102	193
2.....	145	140	285	—	—	—	—	—	—	145	140	285
3.....	141	163	304	—	—	—	—	—	—	141	163	304
4.....	116	125	241	—	—	—	—	—	—	116	125	241
5.....	146	143	289	1	1	2	—	—	—	147	144	291
6.....	131	130	261	—	1	1	—	—	—	131	131	262
7.....	137	152	289	1	3	4	—	—	—	138	155	293
8.....	104	129	233	—	4	4	—	—	—	104	133	237
9.....	140	97	237	3	1	4	—	—	—	143	98	241
10 a 14	501	498	999	9	16	25	—	—	—	510	514	1.024
15 a 20	512	535	1.047	41	31	72	—	—	—	553	566	1.119
21 a 24	251	214	465	30	34	64	—	—	—	281	248	529
25 a 29	192	187	379	97	67	164	—	—	—	289	254	543
30 a 39	159	193	352	214	210	424	—	—	—	373	403	776
40 a 49	127	96	223	171	137	308	—	—	—	298	233	531
50 a 59	80	77	157	134	121	255	—	—	—	214	198	412
60 a 69	33	36	69	91	74	165	—	—	—	124	110	234
70 a 79	10	19	29	43	43	86	—	—	—	53	62	115
80 a 89	9	4	13	5	4	9	—	—	—	14	8	22
90 a 99	—	—	—	—	—	—	—	—	—	—	—	—
100 e +	—	—	—	—	—	—	—	—	—	—	—	—
Idade ignorada Âge inconnu	10	6	16	1	—	1	—	—	—	11	6	17
TOTAL GERAL..... TOTAL GÉNÉRAL	3.169	3.162	6.331	842	750	1.592	—	—	—	4.011	3.912	7.923

CONVENÇÃO
CONVENTIONHomens } H
Hommes }
Mulheres } M
Femmes }
Total } T
Total }População do Município de Mocóca, Estado de São Paulo, segundo
o sexo, a idade e a nacionalidadePopulation du Municipie de Mocóca, de l'État de São Paulo, d'après
le sexe, l'âge et la nationalité

IDADE ÂGE	Brazileiros Brésiliens			Estrangeiros Étrangers			Nacionalidade ignorada Nationalité inconnue			Total Total		
	H	M	T	H	M	T	H	M	T	H	M	T
	Dias..... Jours.....	40	27	67	—	—	—	—	—	—	40	27
Mezes..... Mois.....	360	363	723	3	6	9	—	—	—	363	369	732
1.....	339	384	723	4	6	10	—	—	—	343	390	733
2.....	433	450	883	7	4	11	—	—	—	440	454	894
3.....	429	421	850	6	8	14	—	—	—	435	429	864
4.....	423	428	851	11	12	23	—	—	—	434	440	874
5.....	408	343	751	3	3	6	—	—	—	411	346	757
6.....	426	422	848	13	8	21	—	—	—	439	430	869
7.....	395	414	809	14	9	23	—	—	—	409	423	832
8.....	383	400	783	11	14	25	—	—	—	394	414	808
9.....	377	328	705	14	18	32	—	—	—	391	346	737
10 a 14	1.733	1.592	3.325	155	101	256	—	—	—	1.888	1.693	3.581
15 a 20	1.474	1.848	3.322	194	177	371	—	—	—	1.668	2.025	3.693
21 a 24	780	750	1.530	202	149	351	—	—	—	982	899	1.881
25 a 29	659	605	1.264	300	281	581	—	—	—	959	886	1.845
30 a 39	729	754	1.483	603	486	1.089	1	—	1	1.333	1.240	2.573
40 a 49	620	491	1.111	478	423	901	—	—	—	1.098	914	2.012
50 a 59	321	286	607	420	325	745	—	—	—	741	611	1.352
60 a 69	167	111	278	236	175	411	—	—	—	403	286	689
70 a 79	41	46	87	79	54	133	—	—	—	120	100	220
80 a 89	20	22	42	13	11	24	—	—	—	33	33	66
90 a 99	2	7	9	2	2	4	—	—	—	4	9	13
100 e +	4	5	9	—	1	1	—	—	—	4	6	10
Idade ignorada Âge inconnu	16	11	27	1	1	2	15	11	26	32	23	55
TOTAL GERAL..... TOTAL GÉNÉRAL	10.579	10.508	21.087	2.769	2.274	5.043	16	11	27	13.364	12.793	26.157

CONVENÇÃO
CONVENTION

Homens } H
Hommes }
Mulheres } M
Femmes }
Total } T
Total }

**População do Município de Mogy das Cruzes, Estado de São Paulo,
segundo o sexo, a idade e a nacionalidade**

Population du Municipè de Mogy das Cruzes, de l'État de São Paulo,
d'après le sexe, l'âge et la nationalité

IDADE ÂGE	Brazileiros Brésiliens			Estrangeiros Étrangers			Nacionalidade ignorada Nationalité inconnue			Total Total		
	H	M	T	H	M	T	H	M	T	H	M	T
	Dias..... Jours	38	33	71	—	—	—	—	—	—	38	33
Mezes..... Mois	422	391	813	—	—	—	—	—	—	422	391	813
1.....	353	301	654	1	2	3	—	—	—	354	303	657
2.....	462	426	888	2	1	3	—	—	—	464	427	891
3.....	422	410	832	2	5	7	—	—	—	424	415	839
4.....	401	428	829	2	3	5	—	—	—	403	431	834
5.....	381	391	772	1	6	7	—	—	—	382	397	779
6.....	433	365	798	5	5	10	—	—	—	438	370	808
7.....	406	399	805	7	5	12	—	—	—	413	404	817
8.....	399	377	776	9	4	13	—	—	—	408	381	789
9.....	313	303	616	17	8	25	—	—	—	330	311	641
10 a 14	1.530	1.530	3.060	73	56	129	—	—	—	1.603	1.586	3.189
Annos Ans	15 a 20	1.555	1.785	3.340	105	80	185	—	—	1.660	1.865	3.525
21 a 24	918	957	1.875	75	53	128	—	—	—	993	1.010	2.003
25 a 29	1.014	1.097	2.111	139	100	239	—	—	—	1.153	1.197	2.350
30 a 39	1.751	1.707	3.458	339	254	593	1	—	1	2.091	1.961	4.052
40 a 49	1.234	1.158	2.392	330	190	520	—	—	—	1.564	1.348	2.912
50 a 59	697	720	1.417	217	127	344	—	—	—	914	847	1.761
60 a 69	360	358	718	121	77	198	—	—	—	481	435	916
70 a 79	118	155	273	39	37	76	—	—	—	157	192	349
80 a 89	32	42	74	5	3	8	—	—	—	37	45	82
90 a 99	7	12	19	2	—	—	2	—	—	9	12	21
100 e +	1	5	6	—	—	—	—	—	—	1	5	6
Idade ignorada Âge inconnu	25	24	49	2	1	3	1	—	1	28	25	53
TOTAL GERAL..... TOTAL GÉNÉRAL	13.272	13.374	26.646	1.493	1.017	2.510	2	—	2	14.767	14.391	29.158

CONVENÇÃO
CONVENTION

{ Homens
Hommes } H

{ Mulheres
Femmes } M

{ Total
Total } T

População do Município de Mogy Guassú, Estado de São Paulo, segundo
o sexo, a idade e a nacionalidade

Population du Municipie de Mogy Guassú, de l'État de São Paulo, d'après
le sexe, l'âge et la nationalité

IDADE ÂGE	Brazileiros Brésiliens			Estrangeiros Étrangers			Nacionalidade ignorada Nationalité inconnue			Total Total		
	H	M	T	H	M	T	H	M	T	H	M	T
Dias..... Jours	13	6	19	—	—	—	—	—	—	13	6	19
Mezes..... Mois	146	116	262	2	1	3	—	—	—	148	117	265
Anos Ann	1.....	224	207	431	—	—	—	—	—	224	207	431
	2.....	262	214	476	1	2	3	—	—	263	216	479
	3.....	226	189	415	1	—	1	—	—	227	189	416
	4.....	212	210	422	1	1	2	—	—	213	211	424
	5.....	185	185	370	1	—	1	—	—	186	185	371
	6.....	188	211	399	1	3	4	—	—	189	214	403
	7.....	201	187	388	—	1	1	—	—	201	188	389
	8.....	223	203	426	6	—	6	—	—	229	203	432
	9.....	155	162	317	2	1	3	—	—	157	163	320
	10 a 14	823	805	1.628	26	13	39	—	—	849	818	1.667
	15 a 20	838	923	1.761	28	26	54	—	—	866	949	1.815
	21 a 24	428	387	815	46	42	88	—	—	474	429	903
	25 a 29	453	428	881	78	73	151	—	—	531	501	1.032
	30 a 39	588	511	1.099	156	124	280	—	—	744	635	1.379
	40 a 49	372	306	678	151	113	264	—	—	523	419	942
	50 a 59	265	177	442	127	89	216	—	—	392	266	658
	60 a 69	154	103	257	71	55	126	—	—	225	158	383
70 a 79	34	27	61	25	9	34	—	—	59	36	95	
80 a 89	9	11	20	2	4	6	—	—	11	15	26	
90 a 99	1	4	5	1	—	1	—	—	2	4	6	
100 e +	—	—	—	1	—	1	—	—	1	—	1	
Idade ignorada Âge inconnu	2	3	5	—	—	—	21	20	41	23	23	46
TOTAL GERAL..... TOTAL GÉNÉRAL	6.002	5.575	11.577	727	557	1.284	21	20	41	6.750	6.152	12.902

CONVENÇÃO
CONVENTION

{ Homens } H
{ Hommes }
{ Mulheres } M
{ Femmes }
{ Total } T
{ Total }

População do Município de Mogy Mirim, Estado de São Paulo,
segundo o sexo, a idade e a nacionalidade

Population du Muncipe de Mogy Mirim, de l'État de São Paulo,
d'après le sexe, l'âge et la nationalité

IDADE ÂGE	Brazileiros Brésiliens			Estrangeiros Étrangers			Nacionalidade ignorada Nationalité inconnue			Total Total		
	H	M	T	H	M	T	H	M	T	H	M	T
	Dias..... Jours	38	40	78	—	—	—	—	—	—	38	40
Mezes..... Mois	524	506	1.030	2	3	5	—	—	—	526	509	1.035
Anos Ans	1.....	554	586	1.140	1	4	5	—	—	555	590	1.145
	2.....	642	670	1.312	4	8	12	—	—	646	678	1.324
	3.....	623	606	1.229	7	4	11	—	—	630	610	1.240
	4.....	621	642	1.263	7	3	10	—	—	628	645	1.273
	5.....	583	575	1.158	6	8	14	—	—	589	583	1.172
	6.....	629	591	1.220	7	6	13	—	—	636	597	1.233
	7.....	534	585	1.119	10	8	18	—	—	544	593	1.137
	8.....	590	579	1.169	10	13	23	—	—	600	592	1.192
	9.....	475	487	962	10	7	17	—	—	485	494	979
	10 a 14	2.335	2.312	4.647	99	77	176	—	—	2.434	2.389	4.823
	15 a 20	2.380	2.384	4.764	156	151	307	—	—	2.536	2.535	5.071
	21 a 24	1.256	1.205	2.461	190	126	316	—	—	1.446	1.331	2.777
	25 a 29	1.217	1.151	2.368	282	244	526	—	—	1.499	1.395	2.894
	30 a 39	1.316	1.234	2.550	762	637	1.399	—	—	2.078	1.871	3.949
	40 a 49	881	739	1.620	652	510	1.162	—	—	1.533	1.249	2.782
	50 a 59	543	513	1.056	502	369	871	—	—	1.045	882	1.927
	60 a 69	315	227	542	292	218	510	—	—	607	445	1.052
70 a 79	103	97	200	130	88	218	—	—	233	185	418	
80 a 89	42	38	80	18	24	42	—	—	60	62	122	
90 a 99	13	14	27	2	1	3	—	—	15	15	30	
100 e +	1	3	4	—	—	—	—	—	1	3	4	
Idade ignorada Âge inconnu	22	17	39	2	1	3	1	—	1	25	18	43
TOTAL GERAL..... TOTAL GÉNÉRAL	16.237	15.801	32.038	3.151	2.510	5.661	1	—	1	19.389	18.311	37.700

CONVENÇÃO
CONVENTION

{ Homens } H
{ Hommes }
{ Mulheres } M
{ Femmes }
{ Total } T
{ Total }

População do Município de Monte Alto, Estado de São Paulo, segundo
o sexo, a idade e a nacionalidade

Population du Municipie de Monte Alto, de l'État de São Paulo, d'après
le sexe, l'âge et la nationalité

IDADE ÂGE	Brazileiros Brésiliens			Estrangeiros Étrangers			Nacionalidade ignorada Nationalité inconnue			Total Total		
	H	M	T	H	M	T	H	M	T	H	M	T
	Dias..... Jours	40	46	86	—	1	1	—	—	—	40	47
Mezes..... Mois	618	517	1.135	17	12	29	—	—	—	635	529	1.164
1.....	588	537	1.125	19	26	45	—	—	—	607	563	1.170
2.....	782	729	1.511	16	26	42	—	—	—	798	755	1.553
3.....	705	686	1.391	40	24	64	—	—	—	745	710	1.455
4.....	673	630	1.303	24	20	44	—	—	—	697	650	1.347
5.....	640	590	1.230	22	32	54	—	—	—	662	622	1.284
6.....	648	588	1.236	48	30	78	—	—	—	696	618	1.314
7.....	577	552	1.129	32	37	69	—	—	—	609	589	1.198
8.....	565	567	1.132	52	43	95	—	—	—	617	610	1.227
9.....	465	441	906	54	58	112	—	—	—	519	499	1.018
10 a 14	2.190	2.115	4.305	314	251	565	—	—	—	2.504	2.366	4.870
15 a 20	2.010	2.119	4.129	528	438	966	—	—	—	2.538	2.557	5.095
21 a 24	1.106	907	2.013	431	338	769	—	—	—	1.537	1.245	2.782
25 a 29	860	722	1.582	661	511	1.172	—	—	—	1.521	1.233	2.754
30 a 39	768	619	1.387	1.236	959	2.195	—	—	—	2.004	1.578	3.582
40 a 49	484	321	805	967	742	1.709	—	1	1	1.451	1.064	2.515
50 a 59	241	201	442	740	594	1.334	—	—	—	981	795	1.776
60 a 69	122	88	210	462	275	737	—	—	—	584	363	947
70 a 79	40	44	84	107	89	196	—	—	—	147	133	280
80 a 89	10	15	25	16	13	29	—	—	—	26	28	54
90 a 99	5	9	14	—	4	4	—	—	—	5	13	18
100 e +	1	—	1	—	1	1	—	—	—	1	1	2
Idade ignorada Âge inconnu	14	6	20	2	3	5	2	5	7	18	14	32
TOTAL GERAL..... TOTAL GÉNÉRAL	14.152	13.049	27.201	5.788	4.527	10.315	2	6	8	19.942	17.582	37.524

CONVENÇÃO
CONVENTION

{ Homens
Hommes } H
{ Mulheres
Femmes } M
{ Total
Total } T

População do Município de Monte Azul, Estado de São Paulo, segundo o sexo, a idade e a nacionalidade

Population du Municipie de Monte Azul, de l'État de São Paulo, d'après le sexe, l'âge et la nationalité

IDADE ÂGE	Brazileiros Brésiliens			Estrangeiros Étrangers			Nacionalidade ignorada Nationalité inconnue			Total Total		
	H	M	T	H	M	T	H	M	T	H	M	T
Dias..... Jours	10	14	24	—	—	—	—	—	—	10	14	24
Mezes..... Mois	180	215	395	3	—	3	—	—	—	183	215	398
Annos Âns	1.....	215	151	366	1	3	4	—	—	216	154	370
	2.....	239	264	503	—	2	2	—	—	239	266	505
	3.....	220	246	466	3	1	4	—	—	223	247	470
	4.....	198	268	466	1	3	4	—	—	199	271	470
	5.....	207	175	382	5	2	7	—	—	212	177	389
	6.....	216	189	405	7	3	10	—	—	223	192	415
	7.....	210	216	426	7	2	9	—	—	217	218	435
	8.....	213	184	397	16	10	26	—	—	229	194	423
	9.....	148	156	304	10	11	21	—	—	158	167	325
	10 a 14	713	802	1.515	65	81	146	—	—	778	883	1.661
	15 a 20	694	777	1.471	116	118	234	—	—	810	895	1.705
	21 a 24	392	323	715	125	108	233	—	—	517	431	948
	25 a 29	303	296	599	176	172	348	—	—	479	468	947
	30 a 39	316	280	596	403	291	694	—	—	719	571	1.290
	40 a 49	245	153	398	293	248	541	—	—	538	401	939
	50 a 59	93	89	182	230	207	437	—	—	323	296	619
	60 a 69	65	60	125	156	107	263	—	—	221	167	388
70 a 79	16	20	36	46	24	70	—	—	62	44	106	
80 a 89	10	3	13	8	6	14	—	—	18	9	27	
90 a 99	1	—	1	—	2	2	—	—	1	2	3	
100 e +	1	—	1	—	—	—	—	—	1	—	1	
Idade ignorada Âge inconnu	3	5	8	1	1	2	21	21	42	25	27	52
TOTAL GERAL..... TOTAL GÉNÉRAL	4.908	4.886	9.794	1.672	1.402	3.074	21	21	42	6.601	6.309	12.910

CONVENÇÃO
CONVENTION

Homens
Hommes } H

Mulheres
Femmes } M

Total
Total } T

População do Município de Monte Mór, Estado de São Paulo, segundo
o sexo, a idade e a nacionalidade

Population du Municipie de Monte Mór, de l'État de São Paulo, d'après
le sexe, l'âge et la nationalité

IDADE ÂGE	Brazileiros Brésiliens			Estrangeiros Étrangers			Nacionalidade ignorada Nationalité inconnue			Total Total		
	H	M	T	H	M	T	H	M	T	H	M	T
Dias..... Jours	10	9	19	—	—	—	—	—	—	10	9	19
Mezes..... Mois	171	155	326	—	1	1	—	—	—	171	156	327
1.....	111	145	256	4	4	8	—	—	—	115	149	264
2.....	186	163	349	2	2	4	—	—	—	188	165	353
3.....	152	118	270	4	4	8	—	—	—	156	122	278
4.....	171	137	308	4	4	8	—	—	—	175	141	316
5.....	139	133	272	3	3	6	—	—	—	142	136	278
6.....	170	174	344	7	5	12	—	—	—	177	179	356
7.....	144	155	299	5	2	7	—	—	—	149	157	306
8.....	163	163	326	5	1	6	—	—	—	168	164	332
9.....	113	106	219	4	2	6	—	—	—	117	108	225
10 a 14	659	632	1.291	26	19	45	—	—	—	685	651	1.336
Annos Ans	15 a 20	611	606	1.217	34	40	74	—	—	645	646	1.291
21 a 24	354	303	657	46	28	74	—	—	—	400	331	731
25 a 29	293	311	604	60	49	109	—	—	—	353	360	713
30 a 39	456	401	857	163	134	297	—	—	—	619	535	1.154
40 a 49	283	270	553	137	95	232	—	—	—	420	365	785
50 a 59	183	126	309	125	85	210	—	—	—	308	211	519
60 a 69	84	76	160	73	61	134	—	—	—	157	137	294
70 a 79	35	18	53	22	25	47	—	—	—	57	43	100
80 a 89	7	13	20	2	5	7	—	—	—	9	18	27
90 a 99	—	3	3	—	—	—	—	—	—	—	3	3
100 e +	—	1	1	—	—	—	—	—	—	—	1	1
Idade ignorada Âge inconnu	11	12	23	—	—	—	15	12	27	26	24	50
TOTAL GERAL..... TOTAL GÉNÉRAL	4.506	4.230	8.736	726	569	1.295	15	12	27	5.247	4.811	10.058

CONVENÇÃO
CONVENTION

Homens } H
Hommes }
Mulheres } M
Femmes }
Total } T
Total }

População do Município de Natividade, Estado de São Paulo, segundo o sexo, a idade e a nacionalidade

Population du Municipie de Natividade, de l'État de São Paulo, d'après le sexe, l'âge et la nationalité

IDADE ÂGE	Brazileiros Brésiliens			Estrangeiros Étrangers			Nacionalidade ignorada Nationalité inconnue			Total Total		
	H	M	T	H	M	T	H	M	T	H	M	T
	Dias..... Jours	9	10	19	1	—	1	—	—	—	10	10
Mezes..... Mois	184	180	364	—	—	—	—	—	—	184	180	364
1.....	197	161	358	—	—	—	—	—	—	197	161	358
2.....	223	226	449	—	—	—	—	—	—	223	226	449
3.....	210	202	412	—	—	—	—	—	—	210	202	412
4.....	221	223	444	—	—	—	—	—	—	221	223	444
5.....	209	197	406	—	—	—	—	—	—	209	197	406
6.....	225	199	424	—	—	—	—	—	—	225	199	424
7.....	209	168	377	—	—	—	—	—	—	209	168	377
8.....	206	200	406	—	—	—	—	—	—	206	200	406
9.....	148	145	293	—	—	—	—	—	—	148	145	293
10 a 14	825	786	1.611	—	—	—	—	—	—	825	786	1.611
15 a 20	703	921	1.624	—	—	—	—	—	—	703	921	1.624
21 a 24	433	385	818	1	—	1	—	—	—	434	385	819
25 a 29	459	481	940	4	—	4	—	—	—	463	481	944
30 a 39	704	715	1.419	5	2	7	—	—	—	709	717	1.426
40 a 49	689	591	1.280	6	7	13	—	—	—	695	598	1.293
50 a 59	349	279	628	6	2	8	—	—	—	355	281	636
60 a 69	181	149	330	4	1	5	—	—	—	185	150	335
70 a 79	73	43	116	—	2	2	—	—	—	73	45	118
80 a 89	7	7	14	—	—	—	—	—	—	7	7	14
90 a 99	5	—	5	—	—	—	—	—	—	5	—	5
100 e +	—	1	1	—	—	—	—	—	—	—	1	1
Idade ignorada Âge inconnu	—	1	1	1	—	1	—	—	—	1	1	2
TOTAL GERAL..... TOTAL GÉNÉRAL	6.469	6.270	12.739	28	14	42	—	—	—	6.497	6.284	12.781

CONVENÇÃO
CONVENTION

{ Homens
Hommes } H
{ Mulheres
Femmes } M
{ Total
Total } T

População do Município de Nazareth, Estado de São Paulo, segundo
o sexo, a idade e a nacionalidade

Population du Municipie de Nazareth, de l'État de São Paulo, d'après
le sexe, l'âge et la nationalité

IDADE ÂGE	Brazileiros Brésiliens			Estrangeiros Étrangers			Nacionalidade ignorada Nationalité inconnue			Total Total		
	H	M	T	H	M	T	H	M	T	H	M	T
Dias..... Jours	8	6	14	—	—	—	—	—	—	8	6	14
Mezes..... Mois	173	178	351	—	—	—	—	—	—	173	178	351
1.....	135	120	255	—	—	—	—	—	—	135	120	255
2.....	186	228	414	—	—	—	—	—	—	186	228	414
3.....	143	170	313	—	—	—	—	—	—	143	170	313
4.....	143	170	313	—	—	—	—	—	—	143	170	313
5.....	145	163	308	—	—	—	—	—	—	145	163	308
6.....	163	160	323	—	—	—	—	—	—	163	160	323
7.....	164	174	338	—	—	—	—	—	—	164	174	338
8.....	177	159	336	2	—	—	2	—	—	179	159	338
9.....	119	123	242	—	—	—	—	—	—	119	123	242
10 a 14	699	722	1.421	3	9	—	12	—	—	702	731	1.433
15 a 20	645	815	1.460	12	12	—	24	—	—	657	827	1.484
21 a 24	394	403	797	17	3	—	20	—	—	411	406	817
25 a 29	423	456	879	9	8	—	17	—	—	432	464	896
30 a 39	709	692	1.401	33	18	—	51	—	—	742	710	1.452
40 a 49	587	550	1.137	27	17	—	44	—	—	614	567	1.181
50 a 59	367	292	659	22	12	—	34	—	—	389	304	693
60 a 69	198	215	413	18	8	—	26	—	—	216	223	439
70 a 79	67	57	124	3	1	—	4	—	—	70	58	128
80 a 89	19	9	28	1	—	—	1	—	—	20	9	29
90 a 99	7	1	8	—	—	—	—	—	—	7	1	8
100 e +	1	1	2	—	—	—	—	—	—	1	1	2
Idade ignorada Âge inconnu	—	2	2	—	—	—	31	1	32	31	3	34
TOTAL GERAL..... TOTAL GÉNÉRAL	5.672	5.866	11.538	147	88	235	31	1	32	5.850	5.955	11.805

CONVENÇÃO
CONVENTION

Homens } H
Hommes }
Mulheres } M
Femmes }
Total } T
Total }

População do Município de Novo Horizonte, Estado de São Paulo, segundo o sexo, a idade e a nacionalidade

Population du Municipie de Novo Horizonte, de l'État de São Paulo, d'après le sexe, l'âge et la nationalité

IDADE ÂGE	Brazileiros Brésiliens			Estrangeiros Étrangers			Nacionalidade ignorada Nationalité inconnue			Total Total		
	H	M	T	H	M	T	H	M	T	H	M	T
	Dias Jours	15	22	37	—	—	—	—	—	—	15	22
Mezes Mois	262	232	494	2	1	3	—	—	—	264	233	497
1.....	222	195	417	2	2	4	—	—	—	224	197	421
2.....	275	301	576	2	—	2	—	—	—	277	301	578
3.....	274	226	500	5	2	7	—	—	—	279	228	507
4.....	242	238	480	3	4	7	—	—	—	245	242	487
5.....	228	236	464	3	10	13	—	—	—	231	246	477
6.....	261	234	495	2	8	10	—	—	—	263	242	505
7.....	265	237	502	15	2	17	—	—	—	280	239	519
8.....	234	233	467	11	16	27	—	—	—	245	249	494
9.....	171	164	335	12	8	20	—	—	—	183	172	355
10 a 14	830	830	1.660	68	66	134	—	1	1	898	897	1.795
15 a 20	781	788	1.569	109	87	196	—	—	—	890	875	1.765
21 a 24	438	357	795	77	60	137	—	—	—	515	417	932
25 a 29	492	388	880	107	86	193	—	—	—	599	474	1.073
30 a 39	607	510	1.117	210	138	348	—	—	—	817	648	1.465
40 a 49	477	290	767	159	100	259	—	—	—	636	390	1.026
50 a 59	194	133	327	96	61	157	—	—	—	290	194	484
60 a 69	108	56	164	48	40	88	—	—	—	156	96	252
70 a 79	39	27	66	12	14	26	—	—	—	51	41	92
80 a 89	8	6	14	4	4	8	—	—	—	12	10	22
90 a 99	3	3	6	—	—	—	—	—	—	3	3	6
100 e +	—	1	1	—	—	—	—	—	—	—	1	1
Idade ignorada Âge Inconnu	6	8	14	6	—	6	3	—	3	15	8	23
TOTAL GERAL..... TOTAL GÉNÉRAL	6.432	5.715	12.147	953	709	1.662	3	1	4	7.388	6.425	13.813

CONVENÇÃO
CONVENTION

Homens } H
Hommes }
Mulheres } M
Femmes }
Total } T
Total }

População do Município de Oleo, Estado de São Paulo, segundo o sexo, a idade e a nacionalidade

Population du Municip de Oleo, de l'État de São Paulo, d'après le sexe, l'âge et la nationalité

IDADE ÂGE	Brazileiros Brésiliens			Estrangeiros Étrangers			Nacionalidade ignorada Nationalité inconnue			Total Total		
	H	M	T	H	M	T	H	M	T	H	M	T
	Dias..... Jours	2	4	6	—	—	—	—	—	—	2	4
Mezes..... Mois	65	65	130	—	—	—	—	—	—	65	65	130
(1.....	84	54	138	1	—	1	—	—	—	85	54	139
2.....	79	82	161	2	1	3	—	—	—	81	83	164
3.....	89	60	149	—	1	1	—	—	—	89	61	150
4.....	81	52	133	—	2	2	—	—	—	81	54	135
5.....	81	63	144	4	2	6	—	—	—	85	65	150
6.....	80	60	140	—	2	2	—	—	—	80	62	142
7.....	60	91	151	2	2	4	—	—	—	62	93	155
8.....	73	72	145	1	4	5	—	—	—	74	76	150
9.....	69	46	115	2	1	3	—	—	—	71	47	118
10 a 14	290	290	580	31	22	53	—	—	—	321	312	633
Annos Ans 15 a 20	265	297	562	45	27	72	—	—	—	310	324	634
21 a 24	150	132	282	17	11	28	—	—	—	167	143	310
25 a 29	160	150	310	27	18	45	—	—	—	187	168	355
30 a 39	221	181	402	44	38	82	—	—	—	265	219	484
40 a 49	151	132	283	39	37	76	—	—	—	190	169	359
50 a 59	95	62	157	42	16	58	—	—	—	137	78	215
60 a 69	35	25	60	18	10	28	—	—	—	53	35	88
70 a 79	20	11	31	3	4	7	—	—	—	23	15	38
80 a 89	3	5	8	5	—	5	—	—	—	8	5	13
90 a 99	—	3	3	—	—	—	—	—	—	—	3	3
100 e +	—	—	—	—	—	—	—	—	—	—	—	—
Idade ignorada Âge inconnu	9	11	20	—	—	—	—	—	—	9	11	20
TOTAL GERAL..... TOTAL GÉNÉRAL	2.162	1.948	4.110	283	198	481	—	—	—	2.445	2.146	4.591

CONVENÇÃO
CONVENTION

Homens } H
Hommes }
Mulheres } M
Femmes }
Total } T
Total }

População do Município de Olympia, Estado de São Paulo, segundo o sexo, a idade e a nacionalidade

Population du Municip de Olympia, de l'État de São Paulo, d'après le sexe, l'âge et la nationalité

IDADE ÂGE	Brazileiros Brésiliens			Estrangeiros Étrangers			Nacionalidade ignorada Nationalité inconnue			Total Total		
	H	M	T	H	M	T	H	M	T	H	M	T
Dias..... Jours	72	65	137	—	—	—	—	—	—	72	65	137
Mezes..... Mois	656	727	1.383	6	2	8	—	—	—	662	729	1.391
1.....	646	708	1.354	8	4	12	—	—	—	654	712	1.366
2.....	908	844	1.752	12	13	25	—	—	—	920	857	1.777
3.....	882	776	1.658	7	12	19	—	—	—	889	788	1.677
4.....	782	816	1.598	10	14	24	—	—	—	792	830	1.622
5.....	714	738	1.452	23	13	36	—	—	—	737	751	1.488
6.....	796	755	1.551	13	13	26	—	—	—	809	768	1.577
7.....	741	674	1.415	31	20	51	—	—	—	772	694	1.466
8.....	785	702	1.487	37	29	66	—	—	—	822	731	1.553
9.....	599	577	1.176	29	31	60	—	—	—	628	608	1.236
10 a 14	2.896	2.676	5.572	241	201	442	—	—	—	3.137	2.877	6.014
15 a 20	2.556	2.714	5.270	361	326	687	—	—	—	2.917	3.040	5.957
21 a 24	1.385	1.111	2.496	374	261	635	—	—	—	1.759	1.372	3.131
25 a 29	1.343	1.186	2.529	572	426	998	—	—	—	1.915	1.612	3.527
30 a 39	1.531	1.340	2.871	1.068	828	1.896	—	—	—	2.599	2.168	4.767
40 a 49	1.089	701	1.790	857	619	1.476	—	—	—	1.946	1.320	3.266
50 a 59	481	336	817	497	389	886	—	—	—	978	725	1.703
60 a 69	209	131	340	343	246	589	—	—	—	552	377	929
70 a 79	69	57	126	98	89	187	—	—	—	167	146	313
80 a 89	13	17	30	13	17	30	—	—	—	26	34	60
90 a 99	5	7	12	5	9	14	—	—	—	10	16	26
100 e +	2	—	2	—	—	—	—	—	—	2	—	2
Idade ignorada Âge inconnu	33	16	49	10	—	10	1	1	2	44	17	61
TOTAL GERAL..... TOTAL GÉNÉRAL	19.193	17.674	36.867	4.615	3.562	8.177	1	1	2	23.809	21.237	45.046

CONVENÇÃO
CONVENTION

{ Homens } H
{ Hommes }
{ Mulheres } M
{ Femmes }
{ Total } T
{ Total }

População do Município de Orlandia, Estado de São Paulo, segundo
o sexo, a idade e a nacionalidade

Population du Muncipe de Orlandia, de l'État de São Paulo, d'après
le sexe, l'âge et la nationalité

IDADE ÂGE	Brazileiros Brésiliens			Estrangeiros Étrangers			Nacionalidade ignorada Nationalité inconnue			Total Total		
	H	M	T	H	M	T	H	M	T	H	M	T
	Dias..... Jours	43	64	107	1	—	1	—	—	—	44	64
Mezes..... Mois	743	704	1.447	2	4	6	—	—	—	745	708	1.453
1.....	704	690	1.394	1	6	7	—	—	—	705	696	1.401
2.....	848	815	1.663	9	5	14	—	—	—	857	820	1.677
3.....	828	755	1.583	8	8	16	—	—	—	836	763	1.599
4.....	755	810	1.565	7	14	21	—	—	—	762	824	1.586
5.....	748	704	1.452	5	8	13	—	—	—	753	712	1.465
6.....	794	740	1.534	10	10	20	—	—	—	804	750	1.554
7.....	737	732	1.469	21	13	34	—	—	—	758	745	1.503
8.....	731	659	1.390	30	14	44	—	—	—	761	673	1.434
9.....	567	580	1.147	26	27	53	—	—	—	593	607	1.200
10 a 14	2.864	2.760	5.624	149	111	260	—	—	—	3.013	2.871	5.884
15 a 20	2.775	2.912	5.687	219	171	390	—	—	—	2.994	3.083	6.077
21 a 24	1.505	1.253	2.758	188	145	333	—	—	—	1.693	1.398	3.091
25 a 29	1.467	1.205	2.672	450	284	734	—	—	—	1.917	1.489	3.406
30 a 39	1.650	1.227	2.877	676	616	1.492	—	—	—	2.526	1.843	4.369
40 a 49	1.092	705	1.797	636	531	1.167	—	—	—	1.728	1.236	2.964
50 a 59	484	348	832	506	356	862	—	—	—	990	704	1.694
60 a 69	200	176	376	253	200	453	—	—	—	453	376	829
70 a 79	83	56	139	75	75	150	—	—	—	158	131	289
80 a 89	25	17	42	13	12	25	—	—	—	38	29	67
90 a 99	4	8	12	1	3	4	—	—	—	5	11	16
100 e +	1	2	3	—	1	1	—	—	—	1	3	4
Idade ignorada Âge inconnu	52	29	81	5	4	9	—	—	—	57	33	90
TOTAL GERAL..... TOTAL GÉNÉRAL	19.700	17.951	37.651	3.491	2.618	6.109	—	—	—	23.191	20.569	43.760

CONVENÇÃO } Homens } H
 CONVENTION } Hommes } H
 } Mulheres } M
 } Femmes } M
 } Total } T
 } Total } T

População do Município de Ourinhos, Estado de São Paulo, segundo o sexo, a idade e a nacionalidade

Population du Municipie de Ourinhos, de l'État de São Paulo, d'après le sexe, l'âge et la nationalité

IDADE ÂGE	Brazileiros Brésiliens			Estrangeiros Étrangers			Nacionalidade ignorada Nationalité inconnue			Total Total		
	H	M	T	H	M	T	H	M	T	H	M	T
Dias Jours	1	2	3	—	—	—	—	—	—	1	2	3
Mezes Mois	61	61	122	1	—	1	—	—	—	62	61	123
1.....	54	69	123	5	1	6	—	—	—	59	70	129
2.....	98	61	159	1	—	1	—	—	—	99	61	160
3.....	56	66	122	1	1	2	—	—	—	57	67	124
4.....	61	70	131	1	1	2	—	—	—	62	71	133
5.....	43	59	102	1	—	1	—	—	—	44	59	103
6.....	64	73	137	1	2	3	—	—	—	65	75	140
7.....	64	67	131	—	5	5	—	—	—	64	72	136
8.....	72	54	126	—	2	2	—	—	—	72	56	128
9.....	46	47	93	5	4	9	—	—	—	51	51	102
10 a 14	237	232	469	27	28	55	—	—	—	264	260	524
Annos Ans	15 a 20	245	253	498	47	34	81	—	—	292	287	579
21 a 24	177	116	293	41	31	72	—	—	—	218	147	365
25 a 29	162	125	287	66	36	102	—	—	—	228	161	389
30 a 39	158	143	301	132	75	207	—	—	—	290	218	508
40 a 49	136	59	195	90	48	138	—	—	—	226	107	333
50 a 59	47	34	81	38	28	66	—	—	—	85	62	147
60 a 69	30	15	45	33	15	48	—	—	—	63	30	93
70 a 79	7	5	12	8	4	12	—	—	—	15	9	24
80 a 89	1	1	2	1	—	1	—	—	—	2	1	3
90 a 99	—	—	—	—	—	—	—	—	—	—	—	—
100 e +	1	—	1	—	—	—	—	—	—	1	—	1
Idade ignorada Âge inconnu	2	1	3	—	—	—	23	—	23	25	1	26
TOTAL GERAL..... TOTAL GÉNÉRAL	1.823	1.613	3.436	499	315	814	23	—	23	2.345	1.928	4.273

CONVENÇÃO
CONVENTION

Homens } H
Hommes }
Mulheres } M
Femmes }
Total } T
Total }

População do Município de Palmeiras, Estado de São Paulo, segundo
o sexo, a idade e a nacionalidade

Population du Municipè de Palmeiras, de l'État de São Paulo, d'après
le sexe, l'âge et la nationalité

IDADE ÂGE	Brazileiros Brésiliens			Estrangeiros Étrangers			Nacionalidade ignorada Nationalité inconnue			Total Total		
	H	M	T	H	M	T	H	M	T	H	M	T
Dias Jours	10	20	30	—	—	—	—	—	—	10	20	30
Mezes Mois	165	168	333	—	—	—	—	—	—	165	168	333
1.....	179	181	360	—	—	—	—	—	—	179	181	360
2.....	218	217	435	2	1	3	—	—	—	220	218	438
3.....	247	195	442	1	1	2	—	—	—	248	196	444
4.....	178	227	405	2	2	4	—	—	—	180	229	409
5.....	202	214	416	2	1	3	—	—	—	204	215	419
6.....	192	176	368	2	4	6	—	—	—	194	180	374
7.....	182	181	363	5	1	6	—	—	—	187	182	369
8.....	158	178	336	8	6	14	—	—	—	166	184	350
9.....	191	176	367	11	9	20	—	—	—	202	185	387
10 a 14	762	763	1.525	51	33	84	—	—	—	813	796	1.609
15 a 20	747	851	1.598	66	61	127	1	—	1	814	912	1.726
21 a 24	418	345	763	82	58	140	—	—	—	500	403	903
25 a 29	347	278	625	162	115	277	—	—	—	509	393	902
30 a 39	313	230	543	459	319	778	—	—	—	772	549	1.321
40 a 49	142	141	283	409	285	694	—	—	—	551	426	977
50 a 59	134	98	232	300	220	520	—	—	—	434	318	752
60 a 69	66	51	117	216	145	361	—	—	—	282	196	478
70 a 79	18	16	34	71	49	120	—	—	—	89	65	154
80 a 89	8	3	11	9	12	21	—	—	—	17	15	32
90 a 99	—	3	3	—	—	—	—	—	—	—	3	3
100 e +	1	—	1	—	—	—	—	—	—	1	—	1
Idade ignorada Âge inconnu	4	4	8	1	2	3	1	1	2	6	7	13
TOTAL GERAL..... TOTAL GÉNÉRAL	4.882	4.716	9.598	1.859	1.324	3.183	2	1	3	6.743	6.041	12.784

CONVENÇÃO
CONVENTION

Homens
Hommes } H
Mulheres
Femmes } M
Total
Total } T

População do Município de Palmital, Estado de São Paulo, segundo o sexo, a idade e a nacionalidade

Population du Municipie de Palmital, de l'État de São Paulo, d'après le sexe, l'âge et la nationalité

IDADE ÂGE	Brazileiros Brésiliens			Estrangeiros Étrangers			Nacionalidade ignorada Nationalité inconnue			Total Total		
	H	M	T	H	M	T	H	M	T	H	M	T
Dias..... Jours	21	10	31	—	—	—	—	—	—	21	10	31
Mezes..... Mois	183	171	354	—	—	—	—	—	—	183	171	354
1.....	139	137	276	—	1	1	1	—	—	139	138	277
2.....	215	188	403	—	1	1	—	—	—	215	189	404
3.....	195	227	422	—	2	2	—	—	—	195	229	424
4.....	183	181	364	—	—	—	—	—	—	183	181	364
5.....	196	161	357	1	2	3	—	—	—	197	163	360
6.....	179	173	352	—	2	2	—	—	—	179	175	354
7.....	172	181	353	—	1	1	—	—	—	172	182	354
8.....	185	137	322	4	1	5	—	—	—	189	138	327
9.....	125	110	235	4	1	5	—	—	—	129	111	240
10 a 14	637	674	1.311	13	17	30	—	—	—	650	691	1.341
Annos Ans	15 a 20	564	691	1.255	29	47	76	—	—	593	738	1.331
21 a 24	323	253	576	40	30	70	—	—	—	263	283	646
25 a 29	389	360	749	65	50	115	—	—	—	454	410	864
30 a 39	582	448	1.030	121	53	174	—	—	—	703	501	1.204
40 a 49	402	260	662	71	54	125	—	—	—	473	314	787
50 a 59	162	110	272	61	36	97	—	—	—	223	146	369
60 a 69	85	49	134	37	13	50	—	—	—	122	62	184
70 a 79	25	16	41	5	6	11	—	—	—	30	22	52
80 a 89	11	9	20	1	—	1	—	—	—	12	9	21
90 a 99	1	3	4	—	—	—	—	—	—	1	3	4
100 e +	—	1	1	—	—	—	—	—	—	—	1	1
Idade ignorada Âge inconnu	10	4	14	2	1	3	35	5	40	47	10	57
TOTAL GERAL..... TOTAL GÉNÉRAL	4.984	4.554	9.538	454	318	772	35	5	40	5.473	4.877	10.350

CONVENÇÃO
CONVENTION

Homens } H
Hommes }
Mulheres } M
Femmes }
Total } T
Total }

População do Município de Parahybuna, Estado de São Paulo, segundo
o sexo, a idade e a nacionalidade

Population du Municip de Parahybuna, de l'État de São Paulo, d'après le sexe,
l'âge et la nationalité

IDADE ÂGE	Brazileiros Brésiliens			Estrangeiros Étrangers			Nacionalidade ignorada Nationalité inconnue			Total Total		
	H	M	T	H	M	T	H	M	T	H	M	T
Dias..... Jours	28	18	46	—	—	—	—	—	—	28	18	46
Mezes..... Mois	267	276	543	—	—	—	—	—	—	267	276	543
1.....	251	231	482	—	—	—	—	—	—	251	231	482
2.....	370	298	668	—	—	—	—	—	—	370	298	668
3.....	279	287	566	—	—	—	—	—	—	279	287	566
4.....	305	283	588	—	—	—	—	—	—	305	283	588
5.....	271	274	545	—	—	—	—	—	—	271	274	545
6.....	259	287	546	—	—	—	—	—	—	259	287	546
7.....	285	276	561	—	—	—	—	—	—	285	276	561
8.....	272	312	584	—	—	—	—	—	—	272	312	584
9.....	204	207	411	—	—	—	—	—	—	204	207	411
10 a 14	1.174	1.172	2.346	—	—	—	—	—	—	1.174	1.172	2.346
15 a 20	1.118	1.364	2.482	—	—	—	—	—	—	1.118	1.364	2.482
21 a 24	667	668	1.335	1	—	1	—	—	—	668	668	1.336
25 a 29	705	766	1.471	2	—	2	—	—	—	707	766	1.473
30 a 39	1.275	1.190	2.465	15	4	19	—	—	—	1.290	1.194	2.484
40 a 49	913	835	1.748	16	1	17	—	—	—	929	836	1.765
50 a 59	491	519	1.010	14	4	18	—	—	—	505	523	1.028
60 a 69	371	298	669	6	3	9	—	—	—	377	301	678
70 a 79	80	103	183	2	—	2	—	—	—	82	103	185
80 a 89	30	36	66	2	—	2	—	—	—	32	36	68
90 a 99	10	10	20	—	—	—	—	—	—	10	10	20
100 e +	3	3	6	1	—	1	—	—	—	4	3	7
Idade ignorada Âge inconnu	4	2	6	2	—	2	11	4	15	17	6	23
TOTAL GERAL..... TOTAL GÉNÉRAL	9.632	9.715	19.347	61	12	73	11	4	15	9.704	9.731	19.435

CONVENÇÃO
CONVENTION

Homens } H
Hommes }
Mulheres } M
Femmes }
Total } T
Total }

População do Município de Parnahyba, Estado de São Paulo, segundo o sexo, a idade e a nacionalidade

Population du Municipie de Parnahyba, de l'État de São Paulo, d'après le sexe, l'âge et la nationalité

IDADE ÂGE	Brazileiros Brésiliens			Estrangeiros Étrangers			Nacionalidade ignorada Nationalité inconnue			Total Total			
	H	M	T	H	M	T	H	M	T	H	M	T	
	Dias..... Jours	6	10	16	—	—	—	—	—	—	6	10	16
Mezes..... Mois	122	103	225	—	—	—	—	2	2	122	105	227	
1.....	100	104	204	—	—	—	—	—	—	100	104	204	
2.....	122	107	229	—	—	—	—	—	—	122	107	229	
3.....	131	105	236	2	—	—	2	—	—	133	105	238	
4.....	101	104	205	—	1	—	1	—	—	101	105	206	
5.....	93	104	197	—	—	—	—	—	—	93	104	197	
6.....	116	103	219	—	3	—	3	—	—	116	106	222	
7.....	106	119	225	3	2	—	5	—	2	109	123	232	
8.....	131	103	234	2	3	—	5	—	—	133	106	239	
9.....	84	83	167	4	2	—	6	—	—	88	85	173	
10 a 14	534	427	961	16	13	—	29	—	—	550	440	990	
Annos Ans	15 a 20	583	486	1.069	31	23	54	1	2	3	615	511	1.126
21 a 24	277	225	502	36	13	—	49	2	—	2	315	238	553
25 a 29	262	228	490	60	31	—	91	1	—	1	323	259	582
30 a 39	371	341	712	163	65	—	228	1	1	2	535	407	942
40 a 49	315	237	552	143	73	—	216	4	—	4	462	310	772
50 a 59	178	158	336	85	42	—	127	—	1	1	263	201	464
60 a 69	99	72	171	38	26	—	64	—	—	—	137	98	235
70 a 79	37	37	74	10	7	—	17	1	—	1	48	44	92
80 a 89	7	10	17	—	1	—	1	—	—	—	7	11	18
90 a 99	4	2	6	—	—	—	—	—	—	—	4	2	6
100 e +	—	1	1	—	—	—	—	—	—	—	—	1	1
Idade ignorada Âge inconnu	10	—	10	—	—	—	—	3	4	7	13	4	17
TOTAL GERAL..... TOTAL GÉNÉRAL	3.789	3.269	7.058	593	305	—	898	13	12	25	4.395	3.586	7.981

CONVENÇÃO
CONVENTION

Homens } H
Hommes }
Mulheres } M
Femmes }
Total } T
Total }

População do Município de Patrocínio do Sapucahy, Estado de São Paulo,
segundo o sexo, a idade e a nacionalidade

Population du Muncipe de Patrocínio do Sapucahy, de l'État de São Paulo,
d'après le sexe, l'âge et la nationalité

IDADE ÂGE	Brazileiros Brésiliens			Estrangeiros Étrangers			Nacionalidade ignorada Nationalité inconnue			Total Total		
	H	M	T	H	M	T	H	M	T	H	M	T
Dias..... Jours.....	14	12	26	—	—	—	—	—	—	14	12	26
Mezes..... Mois.....	143	138	281	2	1	3	—	—	—	145	139	284
1.....	134	117	251	1	—	1	—	—	—	135	117	252
2.....	199	178	377	3	3	6	—	—	—	202	181	383
3.....	185	142	327	4	2	6	—	—	—	189	144	333
4.....	180	161	341	6	6	12	—	—	—	186	167	353
5.....	149	140	289	1	3	4	—	—	—	150	143	293
6.....	171	154	325	4	6	10	—	—	—	175	160	335
7.....	149	143	292	6	2	8	—	—	—	155	145	300
8.....	136	147	283	4	2	6	—	—	—	140	149	289
9.....	102	108	210	2	3	5	—	—	—	104	111	215
10 a 14	644	565	1.209	36	18	54	—	—	—	680	583	1.263
Annos Ans 15 a 20	525	672	1.197	37	26	63	—	—	—	562	698	1.260
21 a 24	291	277	568	26	24	50	—	—	—	317	301	618
25 a 29	362	315	677	38	22	60	—	—	—	400	337	737
30 a 39	495	397	892	35	33	68	—	—	—	530	430	960
40 a 49	352	253	605	47	43	90	—	—	—	399	296	695
50 a 59	186	158	344	41	23	64	—	—	—	227	181	408
60 a 69	100	79	179	19	4	23	—	—	—	119	83	202
70 a 79	20	32	52	3	2	5	—	—	—	23	34	57
80 a 89	16	19	35	1	1	2	—	—	—	17	20	37
90 a 99	4	1	5	—	—	—	—	—	—	4	1	5
100 e +	—	—	—	—	—	—	—	—	—	—	—	—
Idade ignorada Âge inconnu	9	7	16	—	—	—	—	—	—	9	7	16
TOTAL GERAL..... TOTAL GÉNÉRAL	4.566	4.215	8.781	316	224	540	—	—	—	4.882	4.439	9.321

CONVENÇÃO
CONVENTION

Homens } H
Hommes }
Mulheres } M
Femmes }
Total } T
Total }

População do Município de Pederneiras, Estado de São Paulo, segundo o sexo, a idade e a nacionalidade

Population du Municipie de Pederneiras, de l'État de São Paulo, d'après le sexe, l'âge et la nationalité

IDADE ÂGE	Brazileiros Brésiliens			Estrangeiros Étrangers			Nacionalidade ignorada Nationalité inconnue			Total Total		
	H	M	T	H	M	T	H	M	T	H	M	T
Dias..... Jours	44	43	87	—	—	—	—	—	—	44	43	87
Mezes..... Mois	480	477	957	4	—	4	—	—	—	484	477	961
1.....	480	379	859	1	3	4	—	—	—	481	382	863
2.....	551	521	1.072	4	5	9	—	—	—	555	526	1.081
3.....	496	527	1.023	2	1	3	—	—	—	498	528	1.026
4.....	502	504	1.006	5	5	10	—	—	—	507	509	1.016
5.....	472	464	936	7	5	12	—	—	—	479	469	948
6.....	515	497	1.012	2	7	9	—	—	—	517	504	1.021
7.....	461	484	945	11	8	19	—	—	—	472	492	964
8.....	459	485	944	17	8	25	—	—	—	476	493	969
9.....	364	383	747	11	17	28	—	—	—	375	400	775
10 a 14	1.795	1.753	3.548	105	80	185	—	—	—	1.900	1.833	3.733
15 a 20	1.636	1.798	3.434	172	140	312	—	—	—	1.808	1.938	3.746
21 a 24	842	750	1.592	180	135	315	—	—	—	1.022	885	1.907
25 a 29	895	815	1.710	284	226	510	—	—	—	1.179	1.041	2.220
30 a 39	1.088	864	1.952	504	451	955	—	—	—	1.592	1.315	2.907
40 a 49	740	527	1.267	444	325	769	—	—	—	1.184	852	2.036
50 a 59	365	290	655	338	258	596	—	—	—	703	548	1.251
60 a 69	185	130	315	182	128	310	—	—	—	367	258	625
70 a 79	67	59	126	51	30	81	1	—	1	119	89	208
80 a 89	20	10	30	7	14	21	—	—	—	27	24	51
90 a 99	10	4	14	2	3	5	—	—	—	12	7	19
100 e +	—	3	3	1	1	2	—	—	—	1	4	5
Idade ignorada Âge inconnu	34	20	54	1	1	2	8	5	13	43	26	69
TOTAL GERAL..... TOTAL GÉNÉRAL	12.501	11.787	24.288	2.335	1.851	4.186	9	5	14	14.845	13.643	28.488

CONVENÇÃO } Homens } H
 CONVENTION } Hommes } H
 } Mulheres } M
 } Femmes } M
 } Total } T
 } Total } T

População do Município de Pedreiras, Estado de São Paulo, segundo
 o sexo, a idade e a nacionalidade

Population du Municip de Pedreiras, de l'État de São Paulo, d'après
 le sexe, l'âge et la nationalité

IDADE ÂGE	Brazileiros Brésiliens			Estrangeiros Étrangers			Nacionalidade ignorada Nationalité inconnue			Total Total		
	H	M	T	H	M	T	H	M	T	H	M	T
Dias Jours	7	5	12	—	—	—	—	—	—	7	5	12
Mezes Mois	65	61	126	—	—	—	—	—	—	65	61	126
1.....	70	69	139	—	—	—	—	—	—	70	69	139
2.....	78	83	161	1	—	—	1	—	—	79	83	162
3.....	110	83	193	—	—	—	—	—	—	110	83	193
4.....	82	97	179	—	—	—	—	—	—	82	97	179
5.....	78	92	170	—	—	—	—	—	—	78	92	170
6.....	107	79	186	—	3	—	3	—	—	107	82	189
7.....	97	101	198	—	—	—	—	—	—	97	101	198
8.....	71	60	131	1	—	—	1	—	—	72	60	132
9.....	64	79	143	—	3	—	3	—	—	64	82	146
10 a 14	378	325	703	9	4	—	13	—	—	387	329	716
Annos Ans	15 a 20	375	423	798	18	13	31	—	—	393	436	829
21 a 24	191	180	371	25	14	—	39	—	—	216	194	410
25 a 29	122	148	270	43	33	—	76	—	—	165	181	346
30 a 39	128	100	228	127	136	—	263	—	—	255	236	491
40 a 49	84	94	178	149	121	—	270	—	—	233	215	448
50 a 59	44	31	75	101	87	—	188	—	—	145	118	263
60 a 69	35	29	64	69	62	—	131	—	—	104	91	195
70 a 79	16	5	21	51	36	—	87	—	—	67	41	108
80 a 89	3	6	9	3	6	—	9	—	—	6	12	18
90 a 99	2	—	2	—	—	—	—	—	—	2	—	2
100 e +	—	—	—	—	—	—	—	—	—	—	—	—
Idade ignorada Âge inconnu	—	—	—	—	—	—	—	—	—	—	—	—
TOTAL GERAL..... TOTAL GÉNÉRAL	2.207	2.150	4.357	597	518	1.115	—	—	—	2.804	2.668	5.472

CONVENÇÃO
CONVENTION

Homens } H
Hommes }
Mulheres } M
Femmes }
Total } T
Total }

População do Município de Pennapolis, Estado de São Paulo, segundo o sexo, a idade e a nacionalidade

Population du Municipie de Pennapolis, de l'État de São Paulo, d'après le sexe, l'âge et la nationalité

IDADE ÂGE	Brazileiros Brésiliens			Estrangeiros Étrangers			Nacionalidade ignorada Nationalité inconnue			Total Total		
	H	M	T	H	M	T	H	M	T	H	M	T
Dias..... Jours	79	84	163	1	—	1	—	—	—	80	84	164
Mezes..... Mois	604	593	1.197	14	12	26	—	—	—	618	605	1.223
1.....	638	651	1.289	14	10	24	—	—	—	652	661	1.313
2.....	759	809	1.568	24	23	47	—	—	—	783	832	1.615
3.....	745	728	1.473	30	45	75	—	—	—	775	773	1.548
4.....	717	736	1.453	29	48	77	—	—	—	746	784	1.530
5.....	661	665	1.326	52	35	87	1	—	1	714	700	1.414
6.....	693	681	1.374	43	28	71	—	—	—	736	709	1.445
7.....	582	632	1.214	54	56	110	—	—	—	636	688	1.324
8.....	609	619	1.228	59	56	109	—	—	—	668	669	1.337
9.....	464	464	928	66	66	132	—	—	—	530	530	1.060
10 a 14	2.295	2.120	4.415	411	370	781	—	—	—	2.706	2.490	5.196
Annos Ans 15 a 20	2.189	1.998	4.187	747	609	1.356	—	—	—	2.936	2.607	5.543
21 a 24	1.378	932	2.310	809	551	1.360	—	—	—	2.187	1.483	3.670
25 a 29	1.530	847	2.377	1.021	832	1.853	—	—	—	2.551	1.679	4.230
30 a 39	1.752	804	2.556	1.738	1.120	2.858	—	—	—	3.490	1.924	5.414
40 a 49	787	413	1.200	1.069	741	1.810	—	—	—	1.856	1.154	3.010
50 a 59	263	199	462	682	495	1.177	—	—	—	965	694	1.659
60 a 69	123	81	204	338	220	558	—	—	—	461	301	762
70 a 79	58	24	82	103	78	181	—	—	—	161	102	263
80 a 89	8	12	20	20	10	30	—	—	—	28	22	50
90 a 99	—	1	1	3	3	6	—	—	—	3	4	7
100 e +	—	1	1	—	—	—	—	—	—	—	1	1
Idade ignorada Âge inconnu	45	17	62	9	5	14	10	7	17	64	29	93
TOTAL GERAL..... TOTAL GÉNÉRAL	16.999	14.111	31.110	7.336	5.407	12.743	11	7	18	24.346	19.525	43.871

CONVENÇÃO
CONVENTION

Homens Hommes	} H
Mulheres Femmes	
Total Total	} T

População do Município de Pereiras, Estado de São Paulo, segundo o sexo, a idade e a nacionalidade

Population du Municipi de Pereiras, de l'État de São Paulo, d'après le sexe, l'âge et la nationalité

IDADE ÂGE	Brazileiros Brésiliens			Estrangeiros Étrangers			Nacionalidade ignorada Nationalité inconnue			Total Total		
	H	M	T	H	M	T	H	M	T	H	M	T
	Dias Jours	8	6	14	—	—	—	—	—	—	8	6
Mezes Mois	71	79	150	—	1	1	—	—	—	71	80	151
Anos Ans	1.....	84	75	159	—	—	—	—	—	84	75	159
	2.....	95	109	204	1	—	1	—	—	96	109	205
	3.....	122	102	224	—	—	—	—	—	122	102	224
	4.....	96	83	179	—	1	1	—	—	96	84	180
	5.....	101	114	215	1	1	2	—	—	102	115	217
	6.....	93	79	172	1	1	2	—	—	94	80	174
	7.....	91	123	214	1	—	1	—	—	92	123	215
	8.....	95	104	199	2	1	3	—	—	97	105	202
	9.....	81	75	156	1	3	4	—	—	82	78	160
	10 a 14	353	354	707	4	5	9	—	—	357	359	716
	15 a 20	316	376	692	2	—	2	—	—	318	376	694
	21 a 24	216	185	401	8	4	12	—	—	224	189	413
	25 a 29	191	192	383	11	10	21	—	—	202	202	404
	30 a 39	279	247	526	42	31	73	—	—	321	278	599
40 a 49	209	157	366	30	26	56	—	—	239	183	422	
50 a 59	108	91	199	26	10	36	—	—	134	101	235	
60 a 69	52	46	98	8	10	18	—	—	60	56	116	
70 a 79	18	18	36	8	3	11	—	—	26	21	47	
80 a 89	1	8	9	1	—	1	—	—	2	8	10	
90 a 99	1	5	6	—	—	—	—	—	1	5	6	
100 e +	—	1	1	—	—	—	—	—	—	1	1	
Idade ignorada Age inconnu	—	1	1	—	—	—	—	—	—	1	1	
TOTAL GERAL..... TOTAL GÉNÉRAL	2.681	2.630	5.311	147	107	254	—	—	—	2.828	2.737	5.565

CONVENÇÃO
CONVENTION

Homens } H
Hommes }
Mulheres } M
Femmes }
Total } T
Total }

População do Município de Piedade, Estado de São Paulo, segundo o sexo, a idade e a nacionalidade

Population du Municipie de Piedade, de l'État de São Paulo, d'après le sexe, l'âge et la nationalité

IDADE ÂGE	Brazileiros Brésiliens			Estrangeiros Étrangers			Nacionalidade ignorada Nationalité inconnue			Total Total		
	H	M	T	H	M	T	H	M	T	H	M	T
	Dias Jours	26	17	43	—	—	—	—	—	—	26	17
Mezes Mois	182	177	359	—	—	—	—	—	—	182	177	359
1.....	211	145	356	—	—	—	—	—	—	211	145	356
2.....	287	218	505	—	—	—	—	—	—	287	218	505
3.....	306	234	540	—	—	—	—	—	—	306	234	540
4.....	303	193	496	—	—	—	—	—	—	303	193	496
5.....	245	191	436	—	—	—	—	—	—	245	191	436
6.....	266	158	424	—	—	—	—	—	—	266	158	424
7.....	172	137	309	—	—	—	—	—	—	172	137	309
8.....	179	149	328	—	—	—	—	—	—	179	149	328
9.....	114	133	247	—	1	1	1	—	—	114	134	248
10 a 14	805	705	1.510	—	1	1	1	—	—	805	706	1.511
Annos Ans	15 a 20	822	892	1.714	1	7	8	—	—	823	899	1.722
21 a 24	396	390	786	3	1	4	—	—	—	399	391	790
25 a 29	557	497	1.054	3	3	6	—	—	—	560	500	1.060
30 a 39	740	657	1.397	9	4	13	—	—	—	749	661	1.410
40 a 49	489	447	936	3	2	5	—	—	—	492	449	941
50 a 59	267	290	557	4	3	7	—	—	—	271	293	564
60 a 69	172	138	310	6	—	6	—	—	—	178	138	316
70 a 79	66	37	103	—	—	—	—	—	—	66	37	103
80 a 89	8	18	26	—	—	—	—	—	—	8	18	26
90 a 99	6	9	15	—	—	—	—	—	—	6	9	15
100 e +	1	7	8	—	—	—	—	—	—	1	7	8
Idade ignorada Âge inconnu	2	—	2	—	—	—	7	2	9	9	2	11
TOTAL GERAL..... TOTAL GÉNÉRAL	6.622	5.839	12.461	29	22	51	7	2	9	6.658	5.863	12.521

CONVENÇÃO
CONVENTION

Homens	}	H
Hommes		
Mulheres	}	M
Femmes		
Total	}	T
Total		

População do Município de Pilar, Estado de São Paulo, segundo o sexo, a idade e a nacionalidade

Population du Municipie de Pilar, de l'État de São Paulo, d'après le sexe, l'âge et la nationalité

IDADE ÂGE	Brazileiros Brésiliens			Estrangeiros Étrangers			Nacionalidade ignorada Nationalité inconnue			Total Total		
	H	M	T	H	M	T	H	M	T	H	M	T
Dias..... Jours	4	4	8	—	—	—	—	—	—	4	4	8
Mezes..... Mois	69	88	157	—	—	—	—	—	—	69	88	157
1.....	79	78	157	—	—	—	—	—	—	79	78	157
2.....	82	100	182	—	—	—	—	—	—	82	100	182
3.....	78	96	174	—	—	—	—	—	—	78	96	174
4.....	101	79	180	—	—	—	—	—	—	101	79	180
5.....	73	73	146	—	—	—	—	—	—	73	73	146
6.....	110	99	209	—	—	—	—	—	—	110	99	209
7.....	91	82	173	—	—	—	—	—	—	91	82	173
8.....	108	92	200	—	—	—	—	—	—	108	92	200
9.....	65	57	122	—	—	—	—	—	—	65	57	122
10 a 14	360	385	745	—	—	—	—	—	—	360	385	745
Annos Ans	15 a 20	291	373	664	2	1	3	—	—	293	374	667
21 a 24	164	165	329	—	1	1	—	—	—	164	166	330
25 a 29	214	197	411	10	—	10	—	—	—	224	197	421
30 a 39	353	306	659	10	1	11	—	—	—	363	307	670
40 a 49	266	198	464	8	—	8	—	—	—	274	198	472
50 a 59	144	107	251	5	6	11	—	—	—	149	113	262
60 a 69	68	51	119	2	—	2	—	—	—	70	51	121
70 a 79	33	21	54	—	1	1	—	—	—	33	22	55
80 a 89	3	3	6	—	—	—	—	—	—	3	3	6
90 a 99	6	3	9	1	—	1	—	—	—	7	3	10
100 e +	2	—	2	—	—	—	—	—	—	2	—	2
Idade ignorada Âge inconnu	7	1	8	—	—	—	—	—	—	7	1	8
TOTAL GERAL..... TOTAL GÉNÉRAL	2.771	2.658	5.429	38	10	48	—	—	—	2.809	2.668	5.477

CONVENÇÃO
CONVENTION

Homens } H
Hommes }
Mulheres } M
Femmes }
Total } T
Total }

População do Município de Pindamonhangaba, Estado de São Paulo, segundo o sexo, a idade e a nacionalidade

Population du Municipie de Pindamonhangaba, de l'État de São Paulo, d'après le sexe, l'âge et la nationalité

IDADE AGE	Brazileiros Brésiliens			Estrangeiros Étrangers			Nacionalidade ignorada Nationalité inconnue			Total Total		
	H	M	T	H	M	T	H	M	T	H	M	T
Dias..... Jours	30	29	59	—	—	—	—	—	—	30	29	59
Mezes..... Mois	339	343	682	—	—	—	—	—	—	339	343	682
1.....	323	352	675	1	2	3	—	—	—	324	354	678
2.....	450	377	827	2	1	3	—	—	—	452	378	830
3.....	417	397	814	1	1	2	—	—	—	418	398	816
4.....	404	341	745	2	—	2	—	—	—	406	341	747
5.....	388	364	752	2	—	2	—	—	—	390	364	754
6.....	352	353	705	4	2	6	—	—	—	356	355	711
7.....	439	354	793	1	5	6	—	—	—	440	359	799
8.....	307	343	650	2	2	4	—	—	—	309	345	654
9.....	277	266	543	4	5	9	—	—	—	281	271	552
10 a 14	1.525	1.409	2.934	11	12	23	—	—	—	1.536	1.421	2.957
Annos Ans 15 a 20	1.800	1.828	3.628	20	24	44	—	—	—	1.820	1.852	3.672
21 a 24	1.025	909	1.934	27	15	42	—	—	—	1.052	924	1.976
25 a 29	945	1.085	2.030	39	36	75	—	—	—	984	1.121	2.105
30 a 39	1.454	1.589	3.043	127	83	210	—	—	—	1.581	1.672	3.253
40 a 49	1.109	1.108	2.217	99	61	160	—	—	—	1.208	1.169	2.377
50 a 59	747	652	1.399	79	39	118	—	—	—	826	691	1.517
60 a 69	414	399	813	39	26	65	—	—	—	453	425	878
70 a 79	156	143	299	30	10	40	—	—	—	186	153	339
80 a 89	36	41	77	—	3	3	—	—	—	36	44	80
90 a 99	10	17	27	4	1	5	—	—	—	14	18	32
100 e +	4	1	5	1	2	3	—	—	—	5	3	8
Idade ignorada Âge inconnu	6	3	9	—	—	—	4	4	8	10	7	17
TOTAL GERAL..... TOTAL GÉNÉRAL	12.957	12.703	25.660	495	330	825	4	4	8	13.456	13.037	26.493

CONVENÇÃO
CONVENTION

Homens	}	H
Hommes		
Mulheres	}	M
Femmes		
Total	}	T
Total		

População do Município de Pinheiros, Estado de São Paulo, segundo o sexo, a idade e a nacionalidade

Population du Município de Pinheiros, de l'Etat de São Paulo, d'après le sexe, l'âge et la nationalité

IDADE ÂGE	Brazileiros Brésiliens			Estrangeiros Étrangers			Nacionalidade ignorada Nationalité inconnue			Total Total		
	H	M	T	H	M	T	H	M	T	H	M	T
	Dias..... Jours	6	4	10	—	—	—	—	—	—	6	4
Mezes..... Mois	79	73	152	—	—	—	—	—	—	79	73	152
1.....	64	49	113	—	—	—	—	—	—	64	49	113
2.....	79	56	135	—	—	—	—	—	—	79	56	135
3.....	64	58	122	—	—	—	—	—	—	64	58	122
4.....	60	64	124	—	—	—	—	—	—	60	64	124
5.....	46	56	102	—	—	—	—	—	—	46	56	102
6.....	67	71	138	—	—	—	—	—	—	67	71	138
7.....	56	50	106	—	—	—	—	—	—	56	50	106
8.....	48	76	124	—	—	—	—	—	—	48	76	124
9.....	48	40	88	—	—	—	—	—	—	48	40	88
10 a 14	292	229	521	1	—	—	1	—	—	293	229	522
Annos Ans	15 a 20	347	295	642	1	—	—	1	—	348	295	643
21 a 24	162	139	301	2	—	—	2	—	—	164	139	303
25 a 29	168	185	353	2	—	—	2	—	—	170	185	355
30 a 39	235	254	489	13	4	—	17	—	—	248	258	506
40 a 49	164	175	339	17	9	—	26	—	—	181	184	365
50 a 59	122	86	208	8	2	—	10	—	—	130	88	218
60 a 69	84	76	160	10	2	—	12	—	—	94	78	172
70 a 79	31	22	53	1	—	—	1	—	—	32	22	54
80 a 89	5	12	17	—	—	—	—	—	—	5	12	17
90 a 99	1	1	2	—	—	—	—	—	—	1	1	2
100 e +	—	—	—	—	—	—	—	—	—	—	—	—
Idade ignorada Âge Inconnu	1	2	3	—	—	—	—	1	—	1	2	4
TOTAL GERAL..... TOTAL GÉNÉRAL	2.229	2.073	4.302	55	17	72	1	—	1	2.285	2.090	4.375

CONVENÇÃO
CONVENTION

Homens } H
Hommes }
Mulheres } M
Femmes }
Total } T
Total }

População do Município de Piquete, Estado de São Paulo, segundo o sexo, a idade e a nacionalidade

Population du Municipie de Piquete, de l'État de São Paulo, d'après le sexe, l'âge et la nationalité

IDADE ÂGE	Brazileiros Brésiliens			Estrangeiros Étrangers			Nacionalidade ignorada Nationalité inconnue			Total Total		
	H	M	T	H	M	T	H	M	T	H	M	T
	Dias Jours	6	2	8	—	—	—	—	—	—	6	2
Mezes Mois	53	71	124	—	—	—	—	—	—	53	71	124
1.....	44	69	113	—	—	—	—	—	—	44	69	113
2.....	73	69	142	—	—	—	—	—	—	73	69	142
3.....	60	57	117	—	—	—	—	—	—	60	57	117
4.....	56	73	129	—	—	—	—	—	—	56	73	129
5.....	81	51	132	—	—	—	—	—	—	81	51	132
6.....	61	61	122	—	—	—	—	—	—	61	61	122
7.....	57	56	113	—	—	—	—	—	—	57	56	113
8.....	70	66	136	—	—	—	—	—	—	70	66	136
9.....	57	59	116	—	—	—	—	—	—	57	59	116
10 a 14	280	275	555	1	7	6	—	—	—	281	282	563
15 a 20	245	313	558	1	1	2	—	—	—	246	314	560
21 a 24	139	161	300	—	4	4	—	—	—	139	165	304
25 a 29	161	143	304	2	2	4	—	—	—	163	145	308
30 a 39	217	241	458	11	12	23	—	—	—	228	253	481
40 a 49	222	204	426	13	2	15	—	—	—	235	206	441
50 a 59	133	108	241	13	4	17	—	—	—	146	112	258
60 a 69	57	58	115	4	1	5	—	—	—	61	59	120
70 a 79	18	26	44	7	1	8	—	—	—	25	27	52
80 a 89	7	6	13	—	1	1	—	—	—	7	7	14
90 a 99	3	2	5	—	—	—	—	—	—	3	2	5
100 e +	1	1	2	—	—	—	—	—	—	1	1	2
Idade ignorada Âge Inconnu	3	4	7	—	—	—	1	1	2	4	5	9
TOTAL GERAL..... TOTAL GÉNÉRAL	2.104	2.176	4.280	52	35	87	1	1	2	2.157	2.212	4.369

CONVENÇÃO
CONVENTION

Homens
Hommes } H

Mulheres
Femmes } M

Total
Total } T

População do Município de Piracaia, Estado de São Paulo, segundo
o sexo, a idade e a nacionalidade

Population du Municipie de Piracaia, de l'État de São Paulo, d'après
le sexe, l'âge et la nationalité

IDADE ÂGE	Brazileiros Brésiliens			Estrangeiros Étrangers			Nacionalidade ignorada Nationalité inconnue			Total Total		
	H	M	T	H	M	T	H	M	T	H	M	T
Dias..... Jours	17	7	24	—	—	—	—	—	—	17	7	24
Mezes..... Mois	175	179	354	—	—	—	—	—	—	175	179	354
1.....	251	226	477	1	1	2	—	—	—	252	227	479
2.....	260	249	509	—	—	—	—	—	—	260	249	509
3.....	201	235	436	—	1	1	—	—	—	201	236	437
4.....	221	227	448	1	—	1	—	—	—	222	227	449
5.....	213	217	430	4	1	5	—	—	—	217	218	435
6.....	249	216	465	—	—	—	—	—	—	249	216	465
7.....	213	222	435	—	2	2	—	—	—	213	224	437
8.....	221	218	439	5	2	7	—	—	—	226	220	446
9.....	153	153	306	2	2	4	—	—	—	155	155	310
10 a 14	884	823	1.707	33	11	44	—	—	—	917	834	1.751
15 a 20	897	972	1.869	29	34	63	—	—	—	926	1.006	1.932
21 a 24	501	467	968	44	33	77	—	—	—	545	500	1.045
25 a 29	555	557	1.112	50	37	87	—	—	—	605	594	1.199
30 a 39	869	740	1.609	110	93	203	—	—	—	979	833	1.812
40 a 49	676	511	1.187	93	57	150	—	—	—	769	568	1.337
50 a 59	352	273	625	69	46	115	—	—	—	421	319	740
60 a 69	227	170	397	31	25	56	—	—	—	258	195	453
70 a 79	45	58	103	17	8	25	—	—	—	62	66	128
80 a 89	11	18	29	1	1	2	—	—	—	12	19	31
90 a 99	3	2	5	—	—	—	—	—	—	3	2	5
100 e +	2	2	4	—	—	—	—	—	—	2	2	4
Idade ignorada Âge inconnu	13	2	15	—	—	—	1	—	1	14	2	16
TOTAL GERAL..... TOTAL GÉNÉRAL	7.209	6.744	13.953	490	354	844	1	—	1	7.700	7.098	14.798

CONVENÇÃO
CONVENTION

Homens } H
Hommes }
Mulheres } M
Femmes }
Total } T
Total }

População do Município de Piracicaba, Estado de São Paulo,
segundo o sexo, a idade e a nacionalidade

Population du Municipie de Piracicaba, de l'État de São Paulo,
d'après le sexe, l'âge et la nationalité

IDADE ÂGE	Brazileiros Brésiliens			Estrangeiros Étrangers			Nacionalidade ignorada Nationalité inconnue			Total Total		
	H	M	T	H	M	T	H	M	T	H	M	T
Dias..... Jours	57	80	137	—	—	—	—	—	—	57	80	137
Mezes..... Mois	1.022	970	1.992	4	5	9	—	—	—	1.026	975	2.001
Anos Ans	1.....	935	862	1.797	13	8	21	—	—	948	870	1.818
	2.....	1.093	1.154	2.247	18	2	20	—	—	1.111	1.156	2.267
	3.....	1.130	1.020	2.150	10	14	24	—	—	1.140	1.034	2.174
	4.....	986	986	1.972	7	13	20	—	—	993	999	1.992
	5.....	971	965	1.936	20	15	35	—	—	991	980	1.971
	6.....	1.006	886	1.892	14	13	27	—	—	1.020	899	1.919
	7.....	998	1.000	1.998	38	32	70	—	—	1.036	1.032	2.068
	8.....	956	933	1.889	29	29	58	—	—	985	962	1.947
	9.....	795	789	1.584	48	27	75	—	—	843	816	1.659
	10 a 14	3.999	4.179	8.178	229	188	417	—	—	4.228	4.367	8.595
	15 a 20	4.089	4.641	8.730	358	363	721	—	—	4.447	5.004	9.451
	21 a 24	2.316	2.351	4.667	403	299	702	—	—	2.719	2.650	5.369
	25 a 29	2.107	2.045	4.152	633	521	1.154	—	—	2.740	2.566	5.306
30 a 39	2.057	2.056	4.113	1.578	1.283	2.861	—	—	3.635	3.339	6.974	
40 a 49	1.404	1.358	2.762	1.276	1.036	2.312	—	—	2.680	2.394	5.074	
50 a 59	904	869	1.773	951	796	1.747	1	—	1	1.856	1.665	3.521
60 a 69	553	457	1.010	675	562	1.237	—	—	—	1.228	1.019	2.247
70 a 79	200	215	415	251	218	469	—	—	—	451	433	884
80 a 89	49	58	107	54	39	93	1	—	1	104	97	201
90 a 99	16	16	32	4	6	10	—	—	—	20	22	42
100 e +	4	7	11	—	—	—	—	—	—	4	7	11
Idade ignorada Âge inconnu	9	15	24	—	3	3	58	19	77	67	37	104
TOTAL GERAL..... TOTAL GÉNÉRAL	27.656	27.912	55.568	6.613	5.472	12.085	60	19	79	34.329	33.403	67.732

CONVENÇÃO
CONVENTION

Homens	}	H
Hommes		
Mulheres	}	M
Femmes		
Total	}	T
Total		

População do Município de Pirajú, Estado de São Paulo, segundo
o sexo, a idade e a nacionalidade

Population du Municipie de Pirajú, de l'État de São Paulo, d'après
le sexe, l'âge et la nationalité

IDADE ÂGE	Brazileiros Brésiliens			Estrangeiros Étrangers			Nacionalidade ignorada Nationalité inconnue			Total Total		
	H	M	T	H	M	T	H	M	T	H	M	T
Dias..... Jours	39	31	70	—	1	1	—	—	—	39	32	71
Mezes..... Mois	425	405	830	3	2	5	—	—	—	428	407	835
1.....	480	441	921	8	3	11	—	—	—	488	444	932
2.....	505	545	1.050	8	10	18	—	—	—	513	555	1.068
3.....	486	470	956	8	10	18	—	—	—	494	480	974
4.....	482	466	948	8	12	20	—	—	—	490	478	968
5.....	483	431	914	11	9	20	—	—	—	494	440	934
6.....	446	469	915	9	8	17	—	—	—	455	477	932
7.....	457	435	892	16	19	35	—	—	—	473	454	927
8.....	500	442	942	18	17	35	—	—	—	518	459	977
9.....	341	322	663	26	20	46	—	—	—	367	342	709
10 a 14	1.840	1.757	3.597	147	112	259	—	—	—	1.987	1.869	3.856
Annos Ans	15 a 20	1.723	1.956	3.679	185	166	351	—	—	1.908	2.122	4.030
21 a 24	957	812	1.769	132	113	245	—	—	—	1.089	925	2.014
25 a 29	1.059	900	1.959	216	157	373	—	—	—	1.275	1.057	2.332
30 a 39	1.319	1.108	2.427	396	311	707	—	—	—	1.715	1.419	3.134
40 a 49	954	684	1.638	358	255	613	—	—	—	1.312	939	2.251
50 a 59	501	361	862	245	142	387	—	—	—	746	503	1.249
60 a 69	251	171	422	123	76	199	—	—	—	374	247	621
70 a 79	94	67	161	44	36	80	—	—	—	138	103	241
80 a 89	34	16	50	4	3	7	—	—	—	38	19	57
90 a 99	7	8	15	2	—	2	—	—	—	9	8	17
100 e +	3	3	6	—	—	—	—	—	—	3	3	6
Idade ignorada Âge inconnu	145	71	216	—	2	2	—	—	—	145	73	218
TOTAL GERAL..... TOTAL GÉNÉRAL	13.531	12.371	25.902	1.967	1.484	3.451	—	—	—	15.498	13.855	29.353

CONVENÇÃO
CONVENTION

{ Homens
Hommes } H

{ Mulheres
Femmes } M

{ Total
Total } T

População do Município de Pirajuhy, Estado de São Paulo, segundo o sexo, a idade e a nacionalidade

Population du Municip de Pirajuhy, de l'État de São Paulo, d'après le sexe, l'âge et la nationalité

IDADE ÂGE	Brazileiros Brésiliens			Estrangeiros Étrangers			Nacionalidade ignorada, Nationalité inconnue			Total Total		
	H	M	T	H	M	T	H	M	T	H	M	T
Dias..... Jours	37	31	68	—	—	—	—	—	—	37	31	68
Mezes..... Mois	406	428	834	10	5	15	—	—	—	416	433	849
1.....	477	395	872	11	14	25	—	—	—	488	409	897
2.....	552	511	1.063	17	19	36	—	—	—	569	530	1.099
3.....	505	457	962	26	22	48	—	—	—	531	479	1.010
4.....	454	507	961	24	18	42	—	—	—	478	525	1.003
5.....	435	396	831	21	20	41	—	—	—	456	416	872
6.....	482	452	934	23	25	48	—	—	—	505	477	982
7.....	419	410	829	29	33	62	—	—	—	448	443	891
8.....	380	341	721	51	40	91	—	—	—	431	381	812
9.....	293	286	579	57	52	109	—	—	—	350	338	688
10 a 14	1.443	1.422	2.865	341	301	642	—	—	—	1.784	1.723	3.507
Annos Ans	15 a 20	1.551	1.416	2.967	628	453	1.081	—	—	2.179	1.869	4.048
21 a 24	1.029	640	1.669	454	270	724	—	—	—	1.483	910	2.393
25 a 29	1.027	637	1.664	504	405	909	—	—	—	1.531	1.042	2.573
30 a 39	1.137	679	1.816	878	651	1.529	—	—	—	2.015	1.330	3.345
40 a 49	661	402	1.063	599	459	1.058	—	—	—	1.260	862	2.121
50 a 59	310	168	478	391	283	674	—	—	—	701	451	1.152
60 a 69	127	62	189	206	124	330	—	—	—	333	186	519
70 a 79	24	21	45	46	43	89	—	—	—	70	64	134
80 a 89	11	5	16	12	12	24	—	—	—	23	17	40
90 a 99	3	2	5	2	3	5	—	—	—	5	5	10
100 e +	2	—	2	—	—	—	—	—	—	2	—	2
Idade ignorada Âge inconnu	7	3	10	1	3	4	10	3	13	18	9	27
TOTAL GERAL..... TOTAL GÉNÉRAL	11.772	9.671	21.443	4.331	3.255	7.586	10	3	13	16.113	12.929	29.042

CONVENÇÃO
CONVENTION

{ Homens
Hommes } H

{ Mulheres
Femmes } M

{ Total
Total } T

População do Município de Pirassununga, Estado de São Paulo, segundo
o sexo, a idade e a nacionalidade

Population du Municip de Pirassununga, de l'État de São Paulo, d'après
le sexe, l'âge et la nationalité

IDADE ÂGE	Brazileiros Brésiliens			Estrangeiros Étrangers			Nacionalidade ignorada Nationalité inconnue			Total Total		
	H	M	T	H	M	T	H	M	T	H	M	T
	Dias Jours	23	19	42	—	—	—	—	—	—	23	19
Mezes Mcs	330	292	622	—	—	—	—	—	—	330	292	622
1.....	269	255	524	—	1	1	—	—	—	269	256	525
2.....	338	384	722	—	1	1	—	—	—	338	385	723
3.....	329	302	631	—	—	—	—	—	—	329	302	631
4.....	304	319	623	—	—	—	—	—	—	304	319	623
5.....	316	302	618	—	—	—	—	—	—	316	302	618
6.....	333	300	633	—	—	—	—	—	—	333	300	633
7.....	309	306	615	1	—	1	—	—	—	310	306	616
8.....	341	308	649	2	1	3	—	—	—	343	309	652
9.....	237	219	456	1	1	2	—	—	—	238	220	458
10 a 14	1.310	1.323	2.633	10	13	23	—	—	—	1.320	1.336	2.656
15 a 20	1.285	1.464	2.749	36	20	56	—	—	—	1.321	1.484	2.805
21 a 24	601	624	1.225	53	31	84	—	—	—	654	655	1.309
25 a 29	629	668	1.297	87	82	169	—	—	—	716	750	1.466
30 a 39	711	680	1.391	332	298	630	—	—	—	1.043	978	2.021
40 a 49	456	398	854	328	246	574	—	—	—	784	644	1.428
50 a 59	257	272	529	259	196	455	—	—	—	516	468	984
60 a 69	135	146	281	139	135	274	—	—	—	274	281	555
70 a 79	40	65	105	72	78	150	—	—	—	112	143	255
80 a 89	15	24	39	10	9	19	—	—	—	25	33	58
90 a 99	3	2	5	1	2	3	—	—	—	4	4	8
100 e +	—	1	1	—	—	—	—	—	—	—	1	1
Idade ignorada Âge inconnu	2	1	3	—	—	—	—	—	—	2	1	3
TOTAL GERAL..... TOTAL GÉNÉRAL	8.573	8.674	17.247	1.331	1.114	2.445	—	—	—	9.904	9.788	19.692

CONVENÇÃO
CONVENTION

Homens } H
Hommes }
Mulheres } M
Femmes }
Total } T
Total

População do Município de Piratininga, Estado de São Paulo, segundo o sexo, a idade e a nacionalidade

Population du Municipie de Piratininga, de l'État de São Paulo, d'après le sexe, l'âge et la nationalité

IDADE ÂGE	Brazileiros Brésiliens			Estrangeiros Étrangers			Nacionalidade ignorada Nationalité inconnue			Total Total		
	H	M	T	H	M	T	H	M	T	H	M	T
	Dias Jours	19	27	46	—	—	—	—	—	—	19	27
Mezes Mois	189	216	405	1	—	1	—	—	—	190	216	406
1.....	252	211	463	3	3	6	—	—	—	255	214	469
2.....	296	282	578	6	7	13	—	—	—	302	289	591
3.....	255	233	488	3	2	5	—	—	—	258	235	493
4.....	243	209	452	3	4	7	—	—	—	246	213	459
5.....	270	219	489	2	7	9	—	—	—	272	226	498
6.....	244	224	468	11	8	19	—	—	—	255	232	487
7.....	231	225	456	7	8	15	—	—	—	238	233	471
8.....	249	234	483	12	11	23	—	—	—	261	245	506
9.....	156	162	318	11	10	21	—	—	—	167	172	339
10 a 14	961	788	1.749	128	66	194	—	—	—	1.089	854	1.943
15 a 20	881	844	1.725	168	130	298	—	—	—	1.049	974	2.023
21 a 24	496	392	888	106	85	191	—	—	—	602	477	1.079
25 a 29	662	424	1.086	203	112	315	—	—	—	865	536	1.401
30 a 39	812	524	1.336	296	200	496	—	—	—	1.108	724	1.832
40 a 49	514	288	802	252	163	415	—	—	—	766	451	1.217
50 a 59	243	137	380	134	99	233	—	—	—	377	236	613
60 a 69	113	60	173	77	47	124	—	—	—	190	107	297
70 a 79	32	21	53	22	18	40	—	—	—	54	39	93
80 a 89	10	9	19	2	—	2	—	—	—	12	9	21
90 a 99	—	1	1	—	—	—	—	—	—	—	1	1
100 e +	—	—	—	—	—	—	—	—	—	—	—	—
Idade ignorada Âge inconnu	6	2	8	—	—	—	12	12	24	18	14	32
TOTAL GERAL..... TOTAL GÉNÉRAL	7.134	5.732	12.866	1.447	980	2.427	12	12	24	8.593	6.724	15.317

CONVENÇÃO
CONVENTION

Homens Hommes	}	H
Mulheres Femmes		
Total Total	}	T

População do Município de Pitangueiras, Estado de São Paulo, segundo
o sexo, a idade e a nacionalidadePopulation du Municip de Pitangueiras, de l'État de São Paulo, d'après
le sexe, l'âge et la nationalité

IDADE ÂGE	Brazileiros Brésiliens			Estrangeiros Étrangers			Nacionalidade ignorada Nationalité inconnue			Total Total		
	H	M	T	H	M	T	H	M	T	H	M	T
	Dias..... Jours	13	10	23	—	—	—	—	—	—	13	10
Mezes..... Mois	157	179	336	—	—	—	—	—	—	157	179	336
1.....	237	208	445	3	2	5	—	—	—	240	210	450
2.....	272	264	536	8	4	12	—	—	—	280	268	548
3.....	243	249	492	5	5	10	—	—	—	248	254	502
4.....	238	221	459	7	6	13	—	—	—	245	227	472
5.....	202	227	429	8	7	15	—	—	—	210	234	444
6.....	260	241	501	2	11	13	—	—	—	262	252	514
7.....	219	200	419	8	7	15	—	—	—	227	207	434
8.....	235	178	413	10	13	23	—	—	—	245	191	436
9.....	168	163	331	21	13	34	—	—	—	189	176	365
10 a 14	774	820	1.594	104	86	190	—	—	—	878	906	1.784
15 a 20	715	783	1.498	157	130	287	—	—	—	872	913	1.785
21 a 24	333	318	651	124	89	213	—	—	—	457	407	864
25 a 29	317	286	603	223	144	367	—	—	—	540	430	970
30 a 39	420	317	737	402	323	725	—	—	—	822	640	1.462
40 a 49	252	200	452	281	240	521	—	—	—	533	440	973
50 a 59	125	73	198	201	154	355	—	—	—	326	227	553
60 a 69	50	46	96	98	97	195	—	—	—	148	143	291
70 a 79	13	14	27	32	25	58	—	—	—	45	40	85
80 a 89	5	5	10	8	9	17	—	—	—	13	14	27
90 a 99	1	5	6	3	1	4	—	—	—	4	6	10
100 e +	—	2	2	—	—	—	—	—	—	—	2	2
Idade ignorada Âge inconnu	10	4	14	4	2	6	—	—	—	14	6	20
TOTAL GERAL..... TOTAL GÉNÉRAL	5.259	5.013	10.272	1.709	1.369	3.078	—	—	—	6.968	6.382	13.350

CONVENÇÃO
CONVENTION

Homens } H
Hommes }
Mulheres } M
Femmes }
Total } T
Total }

População do Município de Platina, Estado de São Paulo, segundo o sexo, a idade e a nacionalidade

Population du Município de Platina, de l'État de São Paulo, d'après le sexe, l'âge et la nationalité

IDADE ÂGE	Brazileiros Brésiliens			Estrangeiros Étrangers			Nacionalidade ignorada Nationalité inconnue			Total Total		
	H	M	T	H	M	T	H	M	T	H	M	T
Dias..... Jours	5	3	8	—	—	—	—	—	—	5	3	8
Mezes..... Mois	91	82	173	—	—	—	—	—	—	91	82	173
1.....	125	98	223	—	—	—	—	—	—	125	98	223
2.....	83	99	182	—	—	—	—	—	—	83	99	182
3.....	110	106	216	1	—	1	—	—	—	111	106	217
4.....	106	89	195	—	1	1	—	—	—	105	90	196
5.....	121	109	230	—	—	—	—	—	—	121	109	230
6.....	96	84	180	2	2	4	—	—	—	98	86	184
7.....	122	133	255	1	2	3	—	—	—	123	135	258
8.....	80	73	153	1	1	2	—	—	—	81	74	155
9.....	83	66	149	1	1	2	—	—	—	84	67	151
10 a 14	330	347	677	7	10	17	—	—	—	337	357	694
15 a 20	330	365	695	17	19	36	—	—	—	347	384	731
21 a 24	264	190	454	10	11	21	—	—	—	274	201	475
25 a 29	174	226	400	16	13	29	—	—	—	190	239	429
30 a 39	350	287	637	38	25	63	—	—	—	388	312	700
40 a 49	209	150	359	31	14	45	—	—	—	240	164	404
50 a 59	120	88	208	17	10	27	—	—	—	137	98	235
60 a 69	68	37	105	8	5	13	—	—	—	76	42	118
70 a 79	15	12	27	5	1	6	—	—	—	20	13	33
80 a 89	9	3	12	—	—	—	—	—	—	9	3	12
90 a 99	2	1	3	—	—	—	—	—	—	2	1	3
100 e +	1	2	3	—	—	—	—	—	—	1	2	3
Idade ignorada Âge inconnu	2	—	2	—	—	—	—	—	—	2	—	2
TOTAL GERAL..... TOTAL GÉNÉRAL	2.896	2.650	5.546	155	115	270	—	—	—	3.051	2.765	5.816

CONVENÇÃO
CONVENTION

Homens Hommes	}	H
Mulheres Femmes		M
Total Total	}	T

População do Município de Porto Feliz, Estado de São Paulo, segundo o sexo, a idade e a nacionalidade

Population du Município de Porto Feliz, de l'État de São Paulo, d'après le sexe, l'âge et la nationalité

IDADE Âge	Brazileiros Brésiliens			Estrangeiros Étrangers			Nacionalidade ignorada Nationalité inconnue			Total Total		
	H	M	T	H	M	T	H	M	T	H	M	T
	Dias..... Jours	21	22	43	—	—	—	—	—	—	21	22
Mezes..... Mois	258	273	531	—	—	—	—	—	—	258	273	531
Anos Ans	1.....	248	275	523	—	—	—	—	—	248	275	523
	2.....	286	246	532	—	—	—	—	—	286	246	532
	3.....	258	252	510	—	—	—	—	—	258	252	510
	4.....	237	207	444	—	—	—	—	—	237	207	444
	5.....	239	240	479	—	—	—	—	—	239	240	479
	6.....	242	226	468	—	—	—	—	—	242	226	468
	7.....	262	269	531	—	1	1	—	—	262	270	532
	8.....	259	249	508	2	4	6	—	—	261	253	514
	9.....	184	191	375	—	1	1	—	—	184	192	376
	10 a 14	1.051	1.081	2.132	15	15	30	—	—	1.066	1.096	2.162
	15 a 20	1.126	1.173	2.299	37	24	61	—	—	1.163	1.197	2.360
	21 a 24	712	594	1.306	41	19	60	—	—	753	613	1.366
	25 a 29	728	617	1.345	89	56	145	—	—	817	673	1.490
30 a 39	916	753	1.669	208	122	330	—	—	1.124	875	1.999	
40 a 49	615	525	1.140	171	91	262	—	—	786	616	1.402	
50 a 59	384	337	721	142	76	218	—	—	526	413	939	
60 a 69	217	163	380	49	38	87	—	—	266	201	467	
70 a 79	79	78	157	23	19	42	—	—	102	97	199	
80 a 89	13	20	33	2	3	5	—	—	15	23	38	
90 a 99	2	5	7	1	1	2	—	—	3	6	9	
100 e +	1	—	1	—	—	—	—	—	1	—	1	
Idade ignorada Âge inconnu	7	—	7	1	—	1	—	—	8	—	8	
TOTAL GERAL..... TOTAL GÉNÉRAL	8.345	7.796	16.141	781	470	1.251	—	—	—	9.126	8.266	17.392

CONVENÇÃO
CONVENTION

Homens
Hommes } H
Mulheres
Femmes } M
Total
Total } T

População do Município de Porto Ferreira, Estado de São Paulo, segundo o sexo, a idade e a nacionalidade

Population du Municipie de Porto Ferreira, de l'État de São Paulo, d'après le sexe, l'âge et la nationalité

IDADE ÂGE	Brazileiros Brésiliens			Estrangeiros Étrangers			Nacionalidade ignorada Nationalité inconnue			Total Total		
	H	M	T	H	M	T	H	M	T	H	M	T
	Dias Jours	4	4	8	—	—	—	—	—	—	4	4
Mezes Mois	84	69	153	—	—	—	—	—	—	84	69	153
1.....	71	69	140	1	—	—	1	—	—	72	69	141
2.....	104	80	184	2	1	—	3	—	—	106	81	187
3.....	94	97	191	1	—	—	1	—	—	95	97	192
4.....	80	83	163	—	—	—	—	—	—	80	83	163
5.....	81	96	177	1	1	—	2	—	—	82	97	179
6.....	96	82	178	1	1	—	2	—	—	97	83	180
7.....	93	84	177	6	2	—	8	—	—	99	86	185
8.....	83	72	155	6	2	—	8	—	—	89	74	163
9.....	61	67	128	5	5	—	10	—	—	66	72	138
10 a 14	356	340	696	44	25	—	69	—	—	400	365	765
Annos Âns	15 a 20	330	356	686	19	41	60	—	—	349	397	746
21 a 24	174	177	351	34	26	—	60	—	—	208	203	411
25 a 29	146	151	297	44	45	—	89	—	—	190	196	386
30 a 39	151	187	338	116	129	—	245	—	—	267	316	583
40 a 49	109	99	208	128	112	—	240	—	—	237	211	448
50 a 59	55	53	108	110	71	—	181	—	—	165	124	289
60 a 69	25	23	48	39	38	—	77	—	—	64	61	125
70 a 79	16	2	18	22	17	—	39	—	—	38	19	57
80 a 89	4	3	7	2	2	—	4	—	—	6	5	11
90 a 99	1	2	3	1	1	—	2	—	—	2	3	5
100 e +	2	—	2	—	—	—	—	—	—	2	—	2
Idade ignorada Âge inconnu	1	—	1	1	2	—	3	—	—	2	2	4
TOTAL GERAL..... TOTAL GÉNÉRAL	2.221	2.196	4.417	583	521	1.104	—	—	—	2.804	2.717	5.521

CONVENÇÃO
CONVENTIONHomens
Hommes } H
Mulheres
Femmes } M
Total
Total } TPopulação do Município de Queluz, Estado de São Paulo, segundo
o sexo, a idade e a nacionalidadePopulation du Municipie de Queluz, de l'État de São Paulo, d'après
le sexe, l'âge et la nationalité

IDADE ÂGE	Brazileiros Brésiliens			Estrangeiros Étrangers			Nacionalidade ignorada Nationalité inconnue			Total Total		
	H	M	T	H	M	T	H	M	T	H	M	T
Dias..... Jours	13	2	15	—	—	—	—	—	—	13	2	15
Mezes..... Mois	92	79	171	—	—	—	—	—	—	92	79	171
1.....	74	78	152	—	—	—	—	—	—	74	78	152
2.....	126	124	250	—	—	—	—	—	—	126	124	250
3.....	125	104	229	1	1	2	—	—	—	126	105	231
4.....	79	116	195	—	—	—	—	—	—	79	116	195
5.....	89	96	185	1	—	1	—	—	—	90	95	186
6.....	102	95	197	—	1	1	—	—	—	102	96	198
7.....	104	109	213	—	—	—	—	—	—	104	109	213
8.....	106	95	201	1	—	1	—	—	—	107	95	202
9.....	70	79	149	—	—	—	—	—	—	70	79	149
10 a 14	365	379	744	2	1	3	—	—	—	367	380	747
Annos Ans	15 a 20	432	468	900	1	1	2	—	—	433	469	902
21 a 24	226	232	458	—	1	1	—	—	—	226	233	459
25 a 29	263	296	559	6	1	7	—	—	—	269	297	566
30 a 39	382	366	748	13	2	15	—	—	—	395	368	763
40 a 49	272	298	570	27	16	43	—	—	—	299	314	613
50 a 59	198	187	385	18	9	27	—	—	—	216	196	412
60 a 69	95	118	213	11	1	12	—	—	—	106	119	225
70 a 79	40	40	80	6	1	7	—	—	—	46	41	87
80 a 89	16	27	43	1	2	3	—	—	—	17	29	46
90 a 99	1	8	9	—	—	—	—	—	—	1	8	9
100 e +	1	—	1	—	—	—	—	—	—	1	—	1
Idade ignorada Âge inconnu	—	1	1	—	—	—	—	—	—	—	1	1
TOTAL GERAL..... TOTAL GÉNÉRAL	3.271	3.397	6.668	88	37	125	—	—	—	3.359	3.434	6.793

CONVENÇÃO
CONVENTION

Homens } H
Hommes }
Mulheres } M
Femmes }
Total } T
Total }

População do Município de Redempção, Estado de São Paulo, segundo o sexo, a idade e a nacionalidade

Population du Municip de Redempção, de l'État de São Paulo, d'après le sexe, l'âge et la nationalité

IDADE ÂGE	Brazileiros Brésiliens			Estrangeiros Étrangers			Nacionalidade ignorada Nationalité inconnue			Total Total		
	H	M	T	H	M	T	H	M	T	H	M	T
	Dias..... Jours	13	8	21	—	—	—	—	—	—	13	8
Mezes..... Mois	137	106	243	—	—	—	—	—	—	137	106	243
1.....	106	86	192	—	—	—	—	—	—	106	86	192
2.....	135	112	247	—	—	—	—	—	—	135	112	247
3.....	93	109	202	—	—	—	—	—	—	93	109	202
4.....	100	103	203	—	—	—	—	—	—	100	103	203
5.....	115	115	231	—	1	1	—	—	—	115	117	232
6.....	102	91	193	1	—	1	—	—	—	103	91	194
7.....	116	117	233	—	1	1	—	—	—	116	118	234
8.....	85	95	180	1	—	1	—	—	—	86	95	181
9.....	102	79	181	1	1	2	—	—	—	103	80	183
10 a 14	441	423	864	2	—	2	—	—	—	443	423	866
15 a 20	425	535	960	4	2	6	—	—	—	429	537	966
21 a 24	230	278	508	2	2	4	—	—	—	232	280	512
25 a 29	335	313	648	11	2	13	—	—	—	346	315	661
30 a 39	412	453	865	17	7	24	—	—	—	429	460	889
40 a 49	351	381	732	9	7	16	—	—	—	360	388	748
50 a 59	210	199	409	12	7	19	—	—	—	222	206	428
60 a 69	133	116	249	7	9	16	—	—	—	140	125	265
70 a 79	32	35	67	3	1	4	—	—	—	35	36	71
80 a 89	19	17	36	—	—	—	—	—	—	19	17	36
90 a 99	2	1	3	—	—	—	—	—	—	2	1	3
100 e +	—	—	—	—	—	—	—	—	—	—	—	—
Idade ignorada Âge inconnu	—	1	1	—	—	—	—	—	—	—	1	1
TOTAL GERAL..... TOTAL GÉNÉRAL	3.694	3.774	7.468	70	40	110	—	—	—	3.764	3.814	7.578

CONVENÇÃO
CONVENTION

Homens
Hommes } H

Mulheres
Femmes } M

Total
Total } T

População do Município de Ribeira, Estado de São Paulo, segundo
o sexo, a idade e a nacionalidade

Population du Muncipe de Ribeira, de l'État de São Paulo, d'après
le sexe, l'âge et la nationalité

IDADE ÂGE	Brazileiros Brésiliens			Estrangeiros Étrangers			Nacionalidade ignorada Nationalité inconnue			Total Total			
	H	M	T	H	M	T	H	M	T	H	M	T	
	Dias..... Jours	4	3	7	—	—	—	—	—	—	4	3	7
Mezes..... Mois	41	51	92	—	—	—	—	—	—	41	51	92	
Annos Ans	1.....	119	126	245	—	—	—	—	—	119	126	245	
	2.....	109	113	222	—	—	—	—	—	109	113	222	
	3.....	80	78	158	—	—	—	—	—	80	78	158	
	4.....	100	80	180	—	—	—	—	—	100	80	180	
	5.....	90	78	168	—	—	—	—	—	90	78	168	
	6.....	90	87	177	—	—	—	—	—	90	87	177	
	7.....	98	82	180	—	—	—	—	—	98	82	180	
	8.....	93	82	175	—	—	—	—	—	93	82	175	
	9.....	76	59	135	—	—	—	—	—	76	59	135	
	10 a 14	342	360	702	—	—	—	—	—	342	360	702	
	15 a 20	321	423	744	—	—	—	—	—	321	423	744	
	21 a 24	161	134	295	2	—	—	2	—	163	134	297	
	25 a 29	199	196	395	—	—	—	—	—	199	196	395	
	30 a 39	351	278	629	3	—	—	3	1	—	355	278	633
40 a 49	259	165	424	3	—	—	3	—	—	262	165	427	
50 a 59	147	92	239	5	1	—	6	1	—	153	93	246	
60 a 69	85	43	128	2	—	—	2	—	—	87	43	130	
70 a 79	18	15	33	1	—	—	1	—	—	19	15	34	
80 a 89	4	6	10	—	—	—	—	—	—	4	6	10	
90 a 99	4	4	8	—	—	—	—	—	—	4	4	8	
100 e +	1	4	5	—	—	—	—	—	—	1	4	5	
Idade ignorada Âge inconnu	—	2	2	—	—	—	—	—	—	—	2	2	
TOTAL GERAL..... TOTAL GÉNÉRAL	2.792	2.561	5.353	16	1	—	17	2	—	2	2.810	2.562	5.372

CONVENÇÃO
CONVENTION

Homens
Hommes } H
Mulheres
Femmes } M
Total
Total } T

População do Município de Ribeirão Bonito, Estado de São Paulo, segundo o sexo, a idade e a nacionalidade

Population du Municipie de Ribeirão Bonito, de l'État de São Paulo, d'après le sexe, l'âge et la nationalité

IDADE ÂGE	Brazileiros Brésiliens			Estrangeiros Étrangers			Nacionalidade ignorada Nationalité inconnue			Total Total		
	H	M	T	H	M	T	H	M	T	H	M	T
	Dias Jours	18	16	34	—	—	—	—	—	—	18	16
Mezes Mois	226	202	428	4	2	6	—	—	—	230	204	434
1.....	166	173	339	6	1	7	—	1	1	172	175	347
2.....	262	231	493	6	6	12	—	—	—	268	237	505
3.....	234	219	453	4	4	8	—	—	—	238	223	461
4.....	208	238	446	6	7	13	—	—	—	214	245	459
5.....	236	194	430	15	4	19	—	—	—	251	198	449
6.....	207	231	438	8	13	21	—	—	—	215	244	459
7.....	204	185	389	19	13	32	—	—	—	223	198	421
8.....	203	174	377	19	15	34	—	—	—	222	189	411
9.....	166	144	310	21	13	34	—	—	—	187	157	344
10 a 14	789	688	1.477	119	130	249	—	—	—	908	818	1.726
Annos Ans	15 a 20	685	822	1.507	208	189	397	—	—	893	1.011	1.904
21 a 24	340	317	657	157	163	320	—	—	—	497	480	977
25 a 29	311	301	612	245	190	435	—	—	—	556	491	1.047
30 a 39	311	264	575	437	341	778	—	—	—	748	605	1.353
40 a 49	236	154	390	317	300	617	—	—	—	553	454	1.007
50 a 59	106	79	185	295	236	531	—	—	—	401	315	716
60 a 69	48	50	98	163	89	252	—	—	—	211	139	350
70 a 79	16	21	37	50	43	93	—	—	—	66	64	130
80 a 89	5	6	11	2	5	7	—	—	—	7	11	18
90 a 99	5	5	10	3	—	3	—	—	—	8	5	13
100 e +	—	—	—	—	—	—	—	—	—	—	—	—
Idade ignorada Âge inconnu	—	3	3	—	—	—	1	—	1	1	3	4
TOTAL GERAL..... TOTAL GÉNÉRAL	4.982	4.717	9.699	2.104	1.764	3.868	1	1	2	7.087	6.482	13.569

CONVENÇÃO
CONVENTION

{ Homens
Hommes } H
{ Mulheres
Femmes } M
{ Total
Total } T

População do Município de Ribeirão Branco, Estado de São Paulo,
segundo o sexo, a idade e a nacionalidade

Population du Municipie de Ribeirão Branco, de l'État de São Paulo,
d'après le sexe, l'âge et la nationalité

IDADE ÂGE	Brazileiros Brésiliens			Estrangeiros Étrangers			Nacionalidade ignorada Nationalité inconnue			Total Total		
	H	M	T	H	M	T	H	M	T	H	M	T
	Dias Jours	2	3	5	—	—	—	—	—	—	2	3
Mezes Mois	51	37	88	—	—	—	—	—	—	51	37	88
1.....	35	44	79	—	—	—	—	—	—	35	44	79
2.....	69	67	136	—	—	—	—	—	—	69	67	136
3.....	60	51	111	—	—	—	—	—	—	60	51	111
4.....	47	46	93	—	—	—	—	—	—	47	46	93
5.....	52	66	118	—	—	—	—	—	—	52	66	118
6.....	67	38	105	—	—	—	—	—	—	67	38	105
7.....	46	52	98	—	—	—	—	—	—	46	52	98
8.....	41	35	76	—	—	—	—	—	—	41	35	76
9.....	56	27	83	—	—	—	—	—	—	56	27	83
10 a 14	197	184	381	—	1	1	—	—	—	197	185	382
15 a 20	219	209	428	—	2	2	—	—	—	219	211	430
21 a 24	121	98	219	1	—	1	—	—	—	122	98	220
25 a 29	134	137	271	—	—	—	—	—	—	134	137	271
30 a 39	180	184	364	—	—	—	—	—	—	180	184	364
40 a 49	157	95	252	—	—	—	—	—	—	157	95	252
50 a 59	69	51	120	1	—	1	—	—	—	70	51	121
60 a 69	40	47	87	1	—	1	—	—	—	41	47	88
70 a 79	13	15	28	—	—	—	—	—	—	13	15	28
80 a 89	3	—	3	—	—	—	—	—	—	3	—	3
90 a 99	3	1	4	—	—	—	—	—	—	3	1	4
100 e +	—	—	—	—	—	—	—	—	—	—	—	—
Idade ignorada Âge inconnu	—	1	1	—	—	—	—	—	—	—	1	1
TOTAL GERAL..... TOTAL GÉNÉRAL	1.662	1.488	3.150	3	3	6	—	—	—	1.665	1.491	3.156

CONVENÇÃO
CONVENTION

Homens } H
Hommes }
Mulheres } M
Femmes }
Total } T
Total }

População do Município de Ribeirão Preto, Estado de São Paulo,
segundo o sexo, a idade e a nacionalidade

Population du Municip de Ribeirão Preto, de l'État de São Paulo,
d'après le sexe, l'âge et la nationalité

IDADE ÂGE	Brazileiros Brésiliens			Estrangeiros Étrangers			Nacionalidade ignorada Nationalité inconnue			Total Total			
	H	M	T	H	M	T	H	M	T	H	M	T	
Dias..... Jours	71	80	151	—	—	—	—	—	—	71	80	151	
Mezes..... Mois	1.006	959	1.965	13	4	17	—	—	—	1.019	963	1.982	
Annos Ans	1.....	865	848	1.713	19	12	31	—	—	—	884	860	1.744
	2.....	1.123	1.116	2.239	26	25	51	—	—	—	1.149	1.141	2.290
	3.....	1.069	1.026	2.095	36	21	57	—	—	—	1.105	1.047	2.152
	4.....	1.039	1.059	2.098	48	32	80	—	—	—	1.087	1.091	2.178
	5.....	1.004	969	1.973	37	39	76	—	—	—	1.041	1.008	2.049
	6.....	1.076	1.008	2.084	41	51	92	—	—	—	1.117	1.059	2.176
	7.....	969	998	1.967	69	78	147	—	—	—	1.038	1.076	2.114
	8.....	862	863	1.725	83	96	179	—	—	—	945	959	1.904
	9.....	789	793	1.582	88	107	195	—	—	—	877	900	1.777
	10 a 14	3.696	3.767	7.463	698	594	1.292	—	—	—	4.394	4.361	8.755
	15 a 20	3.676	4.089	7.765	1.197	1.050	2.247	—	—	—	4.873	5.139	10.012
	21 a 24	1.850	1.781	3.631	1.039	806	1.845	—	—	—	2.889	2.587	5.476
	25 a 29	1.582	1.436	3.018	1.388	1.070	2.458	—	—	—	2.970	2.506	5.476
	30 a 39	1.398	1.246	2.644	2.326	1.976	4.302	—	—	—	3.724	3.222	6.946
	40 a 49	805	684	1.489	2.090	1.846	3.936	—	—	—	2.895	2.530	5.425
	50 a 59	412	366	778	1.549	1.258	2.807	—	—	—	1.961	1.624	3.585
	60 a 69	198	213	411	803	598	1.401	—	—	—	1.001	811	1.812
70 a 79	72	82	154	241	202	443	—	—	—	313	284	597	
80 a 89	22	22	44	32	40	72	—	—	—	54	62	116	
90 a 99	6	3	9	—	4	4	—	—	—	6	7	13	
100 e +	1	3	4	1	1	2	—	—	—	2	4	6	
Idade ignorada Âge inconnu	51	36	87	9	5	14	1	—	1	61	41	102	
TOTAL GERAL..... TOTAL GÉNÉRAL	23.642	23.447	47.089	11.833	9.915	21.748	1	—	1	35.476	33.362	68.838	

CONVENÇÃO } Homens } H
 CONVENTION } Hommes }
 } Mulheres } M
 } Femmes }
 } Total } T
 } Total }

População do Município de Rio Bonito, Estado de São Paulo, segundo o sexo, a idade e a nacionalidade

Population du Municip de Rio Bonito, de l'État de São Paulo, d'après le sexe, l'âge et la nationalité

IDADE ÂGE	Brazileiros Brésiliens			Estrangeiros Étrangers			Nacionalidade ignorada Nationalité inconnue			Total Total			
	H	M	T	H	M	T	H	M	T	H	M	T	
Dias..... Jours	6	14	20	—	—	—	—	—	—	6	14	20	
Mezes..... Mois	188	151	339	1	—	1	—	—	—	189	151	340	
Annos Ans	1.....	162	157	319	1	1	2	—	—	163	158	321	
	2.....	212	183	395	1	—	1	—	—	213	183	396	
	3.....	137	146	283	—	—	—	—	—	137	146	283	
	4.....	170	174	344	1	1	2	—	—	171	175	346	
	5.....	174	172	346	1	2	3	—	—	175	174	349	
	6.....	172	183	355	1	1	2	—	—	173	184	357	
	7.....	185	151	336	1	3	4	—	—	186	154	340	
	8.....	171	173	344	1	2	3	—	—	172	175	347	
	9.....	108	132	240	1	—	1	—	—	109	132	241	
	10 a 14	682	621	1.303	41	10	51	—	—	723	631	1.354	
	15 a 20	610	725	1.335	27	33	60	—	—	637	758	1.395	
	21 a 24	391	282	673	36	28	64	—	—	427	310	737	
	25 a 29	364	347	711	37	34	71	—	—	401	381	782	
	30 a 39	498	423	921	93	67	160	—	—	591	490	1.081	
	40 a 49	381	343	724	107	68	175	—	—	488	411	899	
	50 a 59	248	151	399	60	31	91	2	—	2	310	182	492
	60 a 69	116	79	195	27	15	42	—	—	—	143	94	237
	70 a 79	45	26	71	9	9	18	—	—	—	54	35	89
	80 a 89	6	9	15	2	—	2	—	—	—	8	9	17
90 a 99	4	2	6	—	—	—	—	—	—	4	2	6	
100 e +	1	5	6	—	—	—	—	—	—	1	5	6	
Idade ignorada Âge inconnu	3	3	6	1	—	1	1	—	1	5	3	8	
TOTAL GERAL..... TOTAL GÉNÉRAL	5.034	4.652	9.686	449	305	754	3	—	3	5.486	4.957	10.443	

CONVENÇÃO
CONVENTION

Homens } H
Hommes }
Mulheres } M
Femmes }
Total } T
Total }

População do Município do Rio Claro, Estado de São Paulo, segundo o sexo, a idade e a nacionalidade

Population du Municip de Rio Claro, de l'État de São Paulo, d'après le sexe, l'âge et la nationalité

IDADE ÂGE	Brazileiros Brésiliens			Estrangeiros Étrangers			Nacionalidade ignorada Nationalité inconnue			Total Total		
	H	M	T	H	M	T	H	M	T	H	M	T
Dias..... Jours	74	68	142	—	—	—	—	—	—	74	68	142
Mezes..... Mois	730	722	1.452	3	2	5	—	—	—	733	724	1.457
1.....	723	704	1.427	3	4	7	—	—	—	726	708	1.434
2.....	885	893	1.778	3	2	5	—	—	—	888	895	1.783
3.....	855	795	1.650	7	7	14	—	—	—	862	802	1.664
4.....	803	781	1.584	1	5	6	—	—	—	804	786	1.590
5.....	788	762	1.550	9	8	17	—	—	—	797	770	1.567
6.....	739	765	1.504	9	7	16	—	—	—	748	772	1.520
7.....	770	733	1.503	16	16	32	—	—	—	786	749	1.535
8.....	738	706	1.444	16	11	27	—	—	—	754	717	1.471
9.....	637	653	1.290	12	18	30	—	—	—	649	671	1.320
10 a 14	3.135	3.073	6.208	136	127	263	—	—	—	3.271	3.200	6.471
Annos Ans	15 a 20	3.092	3.473	6.565	189	192	381	—	—	3.281	3.665	6.946
21 a 24	1.665	1.669	3.333	223	192	415	—	—	—	1.888	1.860	3.748
25 a 29	1.581	1.536	3.117	511	377	888	—	—	—	2.092	1.913	4.005
30 a 39	1.583	1.572	3.155	1.098	830	1.928	—	—	—	2.681	2.402	5.083
40 a 49	1.044	1.018	2.062	965	753	1.718	—	—	—	2.009	1.771	3.780
50 a 59	601	642	1.243	744	605	1.349	—	—	—	1.345	1.247	2.592
60 a 69	363	299	662	499	343	842	—	—	—	862	642	1.504
70 a 79	134	93	227	199	160	359	—	—	—	333	253	586
80 a 89	51	43	94	27	41	68	—	—	—	78	84	162
90 a 99	12	16	28	3	2	5	—	—	—	15	18	33
100 e +	7	4	11	—	3	3	—	—	—	7	7	14
Idade ignorada Âge inconnu	2	4	6	—	—	—	3	—	3	5	4	9
TOTAL GERAL..... TOTAL GÉNÉRAL	21.012	21.023	42.035	4.673	3.705	8.378	3	—	3	25.688	24.728	50.416

CONVENÇÃO
CONVENTIONHomens
Hommes } H
Mulheres
Femmes } M
Total
Total } TPopulação do Município do Rio das Pedras, Estado de São Paulo, segundo
o sexo, a idade e a nacionalidadePopulation du Municipie de Rio das Pedras, de l'État de São Paulo, d'après le
sexe, l'âge et la nationalité

IDADE ÂGE	Brazileiros Brésiliens			Estrangeiros Étrangers			Nacionalidade ignorada Nationalité inconnue			Total Total		
	H	M	T	H	M	T	H	M	T	H	M	T
Dias..... Jours	19	13	32	—	—	—	—	—	—	19	13	32
Mezes..... Mois	164	171	335	4	1	5	—	—	—	168	172	340
1.....	159	169	328	2	5	7	—	—	—	161	174	335
2.....	169	199	368	2	—	2	—	—	—	171	199	370
3.....	197	191	388	2	1	3	—	—	—	199	192	391
4.....	190	177	367	5	1	6	—	—	—	195	178	373
5.....	151	148	299	4	1	5	—	—	—	155	149	304
6.....	183	163	346	2	4	6	—	—	—	185	167	352
7.....	171	169	340	2	2	4	—	—	—	173	171	344
8.....	189	137	326	5	8	13	—	—	—	194	145	339
9.....	118	108	226	5	7	12	—	—	—	123	115	238
10 a 14	634	621	1.255	28	41	69	—	—	—	662	662	1.324
Annos Âns	15 a 20	666	692	1.358	35	43	78	—	—	701	735	1.436
21 a 24	327	302	629	67	64	131	—	—	—	394	366	760
25 a 29	279	276	555	140	112	252	—	—	—	419	388	807
30 a 39	252	196	448	293	240	533	—	—	—	545	436	981
40 a 49	137	131	268	270	190	460	—	—	—	407	321	728
50 a 59	72	48	120	177	142	319	—	—	—	249	190	439
60 a 69	56	35	91	121	100	221	—	—	—	177	135	312
70 a 79	11	15	26	61	39	100	—	—	—	72	54	126
80 a 89	2	4	6	4	5	9	—	—	—	6	9	15
90 a 99	1	1	2	—	—	—	—	—	—	1	1	2
100 e +	—	—	—	—	—	—	—	—	—	—	—	—
Idade ignorada Âge inconnu	1	—	1	—	1	1	8	6	14	9	7	16
TOTAL GERAL..... TOTAL GÉNÉRAL	4.148	3.966	8.114	1.229	1.007	2.236	8	6	14	5.385	4.979	10.364

CONVENÇÃO
CONVENTION

Homens
Hommes } H

Mulheres
Femmes } M

Total
Total } T

População do Município do Rio Preto, Estado de São Paulo, segundo o sexo, a idade e a nacionalidade

Population du Municipi de Rio Preto, de l'État de São Paulo, d'après le sexe, l'âge et la nationalité

IDADE ÂGE	Brazileiros Brésiliens			Estrangeiros Étrangers			Nacionalidade ignorada Nationalité inconnue			Total Total			
	H	M	T	H	M	T	H	M	T	H	M	T	
Dias Jours	157	176	333	—	—	—	—	—	—	157	176	333	
Mezes Mois	2.186	2.249	4.435	9	10	19	—	—	—	2.195	2.259	4.454	
1.....	2.049	1.935	3.984	14	8	22	—	—	—	2.063	1.943	4.006	
2.....	2.638	2.547	5.185	23	13	36	—	—	—	2.661	2.560	5.221	
3.....	2.367	2.171	4.538	18	25	43	—	—	—	2.385	2.196	4.581	
4.....	2.472	2.477	4.949	31	23	54	—	—	—	2.503	2.500	5.003	
5.....	2.103	2.048	4.151	39	33	72	—	—	—	2.142	2.081	4.223	
6.....	2.263	2.274	4.537	45	35	80	—	—	—	2.308	2.309	4.617	
7.....	2.115	2.093	4.208	79	68	147	—	—	—	2.194	2.161	4.355	
8.....	2.167	2.058	4.225	93	80	173	—	—	—	2.260	2.138	4.398	
9.....	1.514	1.476	2.990	98	85	183	—	—	—	1.612	1.561	3.173	
10 a 14	7.667	7.328	14.995	701	612	1.313	—	—	—	8.368	7.940	16.308	
Annos Ans	15 a 20	6.591	7.339	13.930	1.265	1.139	2.404	—	—	—	7.856	8.478	16.334
21 a 24	3.710	3.102	6.812	1.234	863	2.097	—	—	—	4.944	3.965	8.909	
25 a 29	4.032	3.381	7.463	1.877	1.179	3.056	—	—	—	5.959	4.560	10.519	
30 a 39	4.838	3.547	8.385	2.771	1.997	4.768	—	—	—	7.609	5.544	13.153	
40 a 49	3.080	2.011	5.091	2.137	1.625	3.762	—	1	1	5.217	3.637	8.854	
50 a 59	1.451	917	2.368	1.473	1.066	2.539	—	—	—	2.924	1.983	4.907	
60 a 69	665	398	1.063	699	483	1.182	—	—	—	1.364	881	2.245	
70 a 79	202	150	352	186	170	356	—	—	—	388	320	708	
80 a 89	68	46	114	32	34	66	—	—	—	100	80	180	
90 a 99	25	15	40	6	7	13	—	—	—	31	22	53	
100 e +	9	11	20	1	1	2	—	—	—	10	12	22	
Idade ignorada Âge inconnu	85	84	169	12	5	17	39	15	54	136	104	240	
TOTAL GERAL..... TOTAL GÉNÉRAL	54.504	49.833	104.337	12.843	9.561	22.404	39	16	55	67.386	59.410	126.796	

CONVENÇÃO
CONVENTION

Homens } H
Hommes }
Mulheres } M
Femmes }
Total } T
Total }

População do Município de Sallesopolis, Estado de São Paulo, segundo
o sexo, a idade e a nacionalidade

Population du Municipie de Sallesopolis, de l'État de São Paulo, d'après
le sexe, l'âge et la nationalité

IDADE ÂGE	Brazileiros Brésiliens			Estrangeiros Étrangers			Nacionalidade ignorada Nationalité inconnue			Total Total		
	H	M	T	H	M	T	H	M	T	H	M	T
Dias..... Jours.....	6	6	12	—	—	—	—	—	—	6	6	12
Mezes..... Mois.....	84	91	175	—	—	—	—	—	—	84	91	175
1.....	117	83	200	—	—	—	—	1	1	117	84	201
2.....	134	136	270	—	—	—	1	1	2	135	137	272
3.....	104	97	201	—	—	—	—	1	1	104	98	202
4.....	109	113	222	—	—	—	1	—	1	110	113	223
5.....	108	92	200	—	—	—	1	—	1	109	92	201
6.....	94	106	200	—	—	—	—	—	—	94	106	200
7.....	86	118	204	—	—	—	1	—	1	87	118	205
8.....	99	92	191	—	—	—	—	1	1	99	93	192
9.....	84	65	149	—	—	—	—	—	—	84	65	149
10 a 14	504	413	917	1	4	5	1	1	2	506	418	924
15 a 20	397	586	983	—	1	1	—	1	1	397	588	985
21 a 24	219	203	422	1	1	2	—	—	—	220	204	424
25 a 29	304	290	594	3	—	3	—	5	5	307	295	602
30 a 39	475	461	936	14	5	19	—	1	1	489	467	956
40 a 49	361	308	669	11	7	18	—	—	—	372	315	687
50 a 59	248	189	437	5	1	6	—	—	—	253	190	443
60 a 69	113	118	231	9	2	11	—	—	—	122	120	242
70 a 79	30	32	62	4	2	6	—	—	—	34	34	68
80 a 89	15	12	27	—	—	—	—	—	—	15	12	27
90 a 99	5	4	9	—	—	—	—	—	—	5	4	9
100 e +	—	1	1	—	1	1	—	—	—	—	2	2
Idade ignorada Âge inconnu	12	8	20	—	—	—	4	1	5	16	9	25
TOTAL GERAL..... TOTAL GÉNÉRAL	3.708	3.624	7.332	48	24	72	9	13	22	3.765	3.661	7.426

CONVENÇÃO
CONVENTION

Homens } H
Hommes }
Mulheres } M
Femmes }
Total } T
Total }

População do Município de Salto, Estado de São Paulo, segundo o sexo, a idade e a nacionalidade

Population du Municipie de Salto, de l'État de São Paulo, d'après le sexe, l'âge et la nationalité

IDADE ÂGE	Brazileiros Brésiliens			Estrangeiros Étrangers			Nacionalidade ignorada Nationalité inconnue			Total Total		
	H	M	T	H	M	T	H	M	T	H	M	T
Dias Jours	10	6	16	—	—	—	—	—	—	10	6	16
Mezes Mois	146	144	290	2	—	2	—	—	—	148	144	292
1.....	120	126	246	—	1	1	—	—	—	120	127	247
2.....	158	129	287	4	4	8	—	—	—	162	133	295
3.....	126	119	245	5	1	6	—	—	—	131	120	251
4.....	117	126	243	4	2	6	—	—	—	121	128	249
5.....	137	131	268	2	4	6	—	—	—	139	135	274
6.....	141	132	273	9	4	13	—	—	—	150	136	286
7.....	130	130	260	1	11	12	—	—	—	131	141	272
8.....	137	149	286	5	7	12	—	—	—	142	156	298
9.....	119	105	224	11	7	18	—	—	—	130	112	242
10 a 14	629	614	1.243	40	50	90	—	—	—	669	664	1.333
Annos Âns	15 a 20	638	750	1.388	72	47	119	—	—	710	797	1.507
21 a 24	334	350	684	63	47	110	—	—	—	397	397	794
25 a 29	261	277	538	117	120	237	—	—	—	378	397	775
30 a 39	288	264	552	250	230	480	—	—	—	538	494	1.032
40 a 49	206	168	374	204	192	396	—	—	—	410	360	770
50 a 59	103	107	210	174	147	321	—	—	—	277	254	531
60 a 69	48	63	111	98	93	191	—	—	—	146	156	302
70 a 79	25	21	46	32	29	61	—	—	—	57	50	107
80 a 89	1	4	5	7	3	10	—	—	—	8	7	15
90 a 99	—	2	2	—	—	—	—	—	—	—	2	2
100 e +	—	1	1	—	—	—	—	—	—	—	1	1
Idade ignorada Âge inconnu	14	12	26	4	5	9	5	3	8	23	20	43
TOTAL GERAL..... TOTAL GÉNÉRAL	3.888	3.930	7.318	1.104	1.004	2.108	5	3	8	4.997	4.937	9.934

CONVENÇÃO } Homens } H
 CONVENTION } Hommes } H
 } Mulheres } M
 } Femmes } M
 } Total } T
 } Total } T

População do Município de Salto Grande do Paranapanema, Estado de São Paulo, segundo o sexo, a idade e a nacionalidade

Population du Municipie de Salto Grande do Paranapanema, de l'État de São Paulo, d'après le sexe, l'âge et la nationalité

IDADE ÂGE	Brazileiros Brésiliens			Estrangeiros Étrangers			Nacionalidade ignorada Nationalité inconnue			Total Total		
	H	M	T	H	M	T	H	M	T	H	M	T
Dias..... Jours	3	6	9	—	—	—	—	—	—	3	6	9
Mezes..... Mois	133	102	235	—	1	1	—	—	—	133	103	236
1.....	114	98	212	—	1	1	—	—	—	114	99	213
2.....	112	122	234	1	1	2	—	—	—	113	123	236
3.....	130	128	258	—	1	1	—	—	—	130	129	259
4.....	126	109	235	1	1	2	—	—	—	127	110	237
5.....	110	112	222	—	—	—	—	—	—	110	112	222
6.....	101	107	208	1	—	1	—	—	—	102	107	209
7.....	110	122	232	5	1	6	—	—	—	115	123	238
8.....	122	98	220	—	2	2	—	—	—	122	100	222
9.....	83	70	153	5	5	10	—	—	—	88	75	163
10 a 14	477	414	891	23	17	40	—	—	—	500	431	931
15 a 20	409	462	871	26	36	62	—	—	—	435	498	933
21 a 24	229	205	434	41	29	70	—	—	—	270	234	504
25 a 29	261	235	496	80	43	123	—	—	—	341	278	619
30 a 39	356	334	690	129	73	202	—	—	—	485	407	892
40 a 49	266	161	427	97	41	138	—	—	—	363	202	565
50 a 59	154	91	245	56	31	87	—	—	—	210	122	332
60 a 69	53	31	84	19	11	30	—	—	—	72	42	114
70 a 79	20	17	37	10	6	16	—	—	—	30	23	53
80 a 89	6	1	7	1	1	2	—	—	—	7	2	9
90 a 99	1	1	2	—	—	—	—	—	—	1	1	2
100 e +	—	—	—	—	—	—	—	—	—	—	—	—
Idade ignorada Âge inconnu	13	2	15	7	3	10	1	—	1	21	5	26
TOTAL GERAL..... TOTAL GÉNÉRAL	3.389	3.028	6.417	502	304	806	1	—	1	3.892	3.332	7.224

CONVENÇÃO } Homens } H
 CONVENTION } Hommes }
 } Mulheres } M
 } Femmes }
 } Total } T
 } Total }

População do Município de Santa Adelia, Estado de São Paulo, segundo o sexo, a idade e a nacionalidade

Population du Municipie de Santa Adelia, de l'État de São Paulo, d'après le sexe, l'âge et la nationalité

IDADE ÂGE	Brazileiros Brésiliens			Estrangeiros Étrangers			Nacionalidade ignorada Nationalité inconnue			Total Total		
	H	M	T	H	M	T	H	M	T	H	M	T
Dias..... Jours	47	34	81	1	—	1	—	—	—	48	34	82
Mezes..... Mois	287	271	558	—	6	6	—	—	—	287	277	564
Anos Ans	1.....	269	276	545	12	2	14	—	—	281	278	559
	2.....	351	358	709	8	7	15	—	1	359	366	725
	3.....	337	341	678	5	7	12	—	—	342	348	690
	4.....	299	312	611	11	7	18	—	—	310	319	629
	5.....	307	302	609	13	7	20	—	—	320	309	629
	6.....	309	287	596	12	8	20	—	—	321	295	616
	7.....	259	287	546	18	20	38	—	—	277	307	584
	8.....	270	274	544	21	16	37	—	—	291	290	581
	9.....	203	208	411	23	22	45	—	—	226	230	456
	10 a 14	981	946	1.927	151	129	280	—	—	1.132	1.075	2.207
	15 a 20	759	847	1.606	232	215	447	—	—	991	1.062	2.053
	21 a 24	461	418	879	245	177	422	—	—	706	595	1.301
	25 a 29	469	390	859	298	271	569	—	—	767	661	1.428
	30 a 39	452	316	768	585	418	1.003	—	—	1.037	734	1.771
	40 a 49	235	186	421	413	335	748	—	—	648	521	1.169
	50 a 59	130	83	213	322	237	559	—	—	452	320	772
	60 a 69	65	47	112	159	138	297	—	—	224	185	409
70 a 79	24	17	41	59	50	109	—	—	83	67	150	
80 a 89	2	3	5	12	11	23	—	—	14	14	28	
90 a 99	1	3	4	—	3	3	—	—	1	6	7	
100 e +	1	1	2	—	—	—	—	—	1	1	2	
Idade ignorada Âge inconnu	9	2	11	—	1	1	—	—	9	3	12	
TOTAL GERAL..... TOTAL GÉNÉRAL	6.527	6.209	12.736	2.600	2.087	4.687	—	1	1	9.127	8.297	17.424

CONVENÇÃO
CONVENTION

Homens
Hommes } H

Mulheres
Femmes } M

Total
Total } T

População do Município de Santa Barbara, Estado de São Paulo, segundo
o sexo, a idade e a nacionalidade

Population du Municipie de Santa Barbara, de l'État de São Paulo, d'après
le sexe, l'âge et la nationalité

IDADE ÂGE	Brazileiros Brésiliens			Estrangeiros Étrangers			Nacionalidade ignorada Nationalité inconnue			Total Total		
	H	M	T	H	M	T	H	M	T	H	M	T
Dias Jours	8	7	15	—	—	—	—	—	—	8	7	15
Mezes Mois	130	127	257	—	2	2	—	—	—	130	129	259
1.....	121	145	266	—	1	1	—	—	—	121	146	267
2.....	188	174	362	—	—	—	—	—	—	188	174	362
3.....	116	137	253	—	—	—	—	—	—	116	137	253
4.....	144	130	274	—	—	—	—	—	—	144	130	274
5.....	147	142	289	—	—	—	—	—	—	147	142	289
6.....	142	147	289	1	—	1	—	—	—	143	147	290
7.....	160	144	304	—	1	1	—	—	—	160	145	305
8.....	147	133	280	1	1	2	—	—	—	148	134	282
9.....	121	109	230	2	4	6	—	—	—	123	113	236
10 a 14	691	577	1.268	22	12	34	—	—	—	713	589	1.302
15 a 20	645	680	1.325	14	13	27	—	—	—	659	693	1.352
21 a 24	357	309	666	29	23	52	—	—	—	386	332	718
25 a 29	358	282	640	71	53	124	—	—	—	429	335	764
30 a 39	423	355	778	138	110	248	—	—	—	561	465	1.026
40 a 49	262	246	508	150	81	231	—	—	—	412	327	739
50 a 59	145	149	294	97	69	166	—	—	—	242	218	460
60 a 69	98	91	169	58	44	102	—	—	—	156	135	291
70 a 79	28	24	52	37	16	53	—	—	—	65	40	105
80 a 89	10	6	16	5	1	6	—	—	—	15	7	22
90 a 99	2	1	3	1	2	3	—	—	—	3	3	6
100 e +	—	2	2	1	—	1	—	—	—	1	2	3
Idade ignorada Âge inconnu	1	—	1	—	—	—	—	—	—	1	—	1
TOTAL GERAL..... TOTAL GÉNÉRAL	4.444	4.117	8.561	627	433	1.060	—	—	—	5.071	4.550	9.621

CONVENÇÃO
CONVENTION

Homens } H
Hommes }
Mulheres } M
Femmes }
Total } T
Total }

População do Município de Santa Barbara do Rio Pardo, Estado de São Paulo, segundo o sexo, a idade e a nacionalidade

Population du Municipie de Santa Barbara do Rio Pardo, de l'État de São Paulo, d'après le sexe, l'âge et la nationalité

IDADE ÂGE	Brazileiros Brésiliens			Estrangeiros Étrangers			Nacionalidade ignorada Nationalité inconnue			Total Total		
	H	M	T	H	M	T	H	M	T	H	M	T
	Dias..... Jours	7	8	15	—	—	—	—	—	—	7	8
Mezes..... Mois	146	120	266	1	—	1	—	—	—	147	120	267
1.....	149	111	260	4	2	6	—	—	—	153	113	266
2.....	154	138	292	4	2	6	—	—	—	158	140	298
3.....	141	120	261	9	8	17	—	—	—	150	128	278
4.....	148	126	274	3	2	5	—	—	—	151	128	279
5.....	128	136	264	10	8	18	—	—	—	138	144	282
6.....	149	123	272	6	3	9	—	—	—	155	126	281
7.....	119	125	244	11	4	15	—	—	—	130	129	259
8.....	130	116	246	4	13	17	—	—	—	134	129	263
9.....	92	80	172	9	1	10	1	—	1	102	81	183
10 a 14	496	477	973	43	35	78	1	—	1	540	512	1.052
15 a 20	497	496	993	81	55	136	—	2	2	578	553	1.131
21 a 24	256	228	484	70	54	124	—	—	—	326	282	608
25 a 29	242	239	481	88	69	157	—	—	—	330	308	638
30 a 39	364	298	662	156	113	269	—	—	—	520	411	931
40 a 49	257	194	451	98	62	160	—	—	—	355	256	611
50 a 59	130	89	219	58	35	93	1	1	2	189	125	314
60 a 69	68	52	120	21	8	29	—	—	—	89	60	149
70 a 79	14	21	35	6	4	10	—	—	—	20	25	45
80 a 89	8	4	12	1	1	2	—	—	—	9	5	14
90 a 99	2	3	5	—	—	—	—	—	—	2	3	5
100 e +	—	—	—	—	—	—	—	—	—	—	—	—
Idade ignorada Âge inconnu	6	4	10	1	—	1	7	5	12	14	9	23
TOTAL GERAL..... TOTAL GÉNÉRAL	3.703	3.308	7.011	684	479	1.163	10	8	18	4.397	3.795	8.192

CONVENÇÃO
CONVENTION

Homens } H
Hommes }
Mulheres } M
Femmes }
Total } T
Total }

População do Município de Santa Branca, Estado de São Paulo, segundo o sexo, a idade e a nacionalidade

Population du Municipie de Santa Branca, de l'État de São Paulo, d'après le sexe, l'âge et la nationalité

IDADE ÂGE	Brazileiros Brésiliens			Estrangeiros Étrangers			Nacionalidade ignorada Nationalité inconnue			Total Total		
	H	M	T	H	M	T	H	M	T	H	M	T
Dias Jours	7	12	19	—	—	—	—	—	—	7	12	19
Mezes Mois	98	104	202	—	—	—	—	—	—	98	104	202
1.....	96	70	166	—	—	—	—	—	—	96	70	166
2.....	135	130	265	—	—	—	—	—	—	135	130	265
3.....	118	110	228	—	—	—	—	—	—	118	110	228
4.....	113	95	208	—	—	—	—	—	—	113	95	208
5.....	94	94	188	—	—	—	—	—	—	94	94	188
6.....	105	87	192	—	—	—	—	—	—	105	87	192
7.....	99	110	209	—	—	—	—	—	—	99	110	209
8.....	99	110	209	—	1	1	—	—	—	99	111	210
9.....	67	79	146	—	—	—	—	—	—	67	79	146
10 a 14	456	398	854	1	—	1	—	—	—	457	398	855
15 a 20	366	514	880	1	1	2	—	—	—	367	515	882
21 a 24	201	255	456	4	1	5	—	—	—	205	256	461
25 a 29	254	312	566	4	6	10	—	—	—	258	318	576
30 a 39	455	425	880	11	4	15	—	—	—	466	429	895
40 a 49	416	328	744	8	6	14	—	—	—	424	334	758
50 a 59	210	195	405	8	1	9	—	—	—	218	196	414
60 a 69	125	109	234	11	1	12	—	—	—	136	110	246
70 a 79	33	32	65	—	—	—	—	—	—	33	32	65
80 a 89	12	17	29	—	—	—	—	—	—	12	17	29
90 a 99	—	4	4	—	—	—	—	—	—	—	4	4
100 e +	2	5	7	—	—	—	—	—	—	2	5	7
Idade ignorada Âge inconnu	2	1	3	—	—	—	—	—	—	2	1	3
TOTAL GERAL..... TOTAL GÉNÉRAL	3.563	3.596	7.159	48	21	69	—	—	—	3.611	3.617	7.228

CONVENÇÃO
CONVENTION

{ Homens
Hommes } H
{ Mulheres
Femmes } M
{ Total
Total } T

População do Município de Santa Cruz da Conceição, Estado de São Paulo, segundo o sexo, a idade e a nacionalidade

Population du Municipie de Santa Cruz da Conceição, de l'État de São Paulo, d'après le sexe, l'âge et la nationalité

IDADE ÂGE	Brazileiros Brésiliens			Estrangeiros Étrangers			Nacionalidade ignorada Nationalité inconnue			Total Total		
	H	M	T	H	M	T	H	M	T	H	M	T
	Dias..... Jours	6	4	10	—	—	—	—	—	—	6	4
Mezes..... Mois	98	63	161	—	—	—	—	—	—	98	63	161
1.....	94	86	180	1	—	—	1	—	—	95	86	181
2.....	94	99	193	1	—	—	1	—	—	95	99	194
3.....	100	110	210	1	—	—	1	—	—	101	110	211
4.....	101	95	196	1	—	—	1	—	—	102	95	197
5.....	106	100	206	—	—	—	—	—	—	106	100	206
6.....	89	111	200	1	1	—	2	—	—	90	112	202
7.....	96	107	203	—	1	—	1	—	—	96	108	204
8.....	87	93	180	4	—	—	4	—	—	91	93	184
9.....	76	88	164	—	—	—	—	—	—	76	88	164
10 a 14	403	385	788	5	6	—	11	—	—	408	391	799
15 a 20	419	398	817	14	13	—	27	—	—	433	411	844
21 a 24	218	180	398	7	7	—	14	—	—	225	187	412
25 a 29	193	161	354	25	23	—	48	—	—	218	184	402
30 a 39	214	183	397	81	83	—	164	—	—	295	266	561
40 a 49	122	130	252	98	84	—	182	—	—	220	214	434
50 a 59	68	71	139	77	68	—	145	—	—	145	139	284
60 a 69	63	35	98	59	36	—	95	—	—	122	71	193
70 a 79	20	13	33	28	23	—	51	—	—	48	36	84
80 a 89	3	3	6	3	4	—	7	—	—	6	7	13
90 a 99	4	2	6	1	—	—	1	—	—	5	2	7
100 e +	1	1	2	—	—	—	—	—	—	1	1	2
Idade ignorada Âge inconnu	8	2	10	—	—	—	4	2	6	12	4	16
TOTAL GERAL..... TOTAL GÉNÉRAL	2.683	2.520	5.203	407	349	756	4	2	6	3.094	2.871	5.965

CONVENÇÃO
CONVENTION

Homens
Hommes } H

Mulheres
Femmes } M

Total
Total } T

População do Município de Santa Cruz do Rio Pardo, Estado de São Paulo, segundo o sexo, a idade e a nacionalidade

Population du Muniipe de Santa Cruz do Rio Pardo, de l'État de São Paulo, d'après le sexe, l'âge et la nationalité

IDADE ÂGE	Brazileiros Brésiliens			Estrangeiros Étrangers			Nacionalidade ignorada Nationalité inconnue			Total Total		
	H	M	T	H	M	T	H	M	T	H	M	T
Dias..... Jours	43	26	69	—	—	—	—	—	—	43	26	69
Mezes..... Mois	443	434	877	5	2	7	—	—	—	448	436	884
1.....	471	443	914	3	5	8	—	—	—	474	448	922
2.....	662	643	1.305	4	6	10	—	—	—	666	649	1.315
3.....	581	491	1.072	6	11	17	—	—	—	587	502	1.089
4.....	567	573	1.140	5	10	15	—	—	—	572	583	1.155
5.....	463	433	896	10	5	15	—	—	—	473	438	911
6.....	614	497	1.111	22	4	26	—	—	—	636	501	1.137
7.....	491	436	927	11	11	22	—	—	—	502	447	949
8.....	541	476	1.017	19	18	37	—	—	—	560	494	1.054
9.....	356	298	654	24	25	49	—	—	—	380	323	703
10 a 14	1.952	1.927	3.879	166	128	294	—	—	—	2.118	2.055	4.173
Annos Ans 15 a 20	1.999	2.094	4.093	247	185	432	—	—	—	2.246	2.279	4.525
21 a 24	1.127	959	2.086	175	130	305	—	—	—	1.302	1.089	2.391
25 a 29	1.153	991	2.144	274	168	442	—	—	—	1.427	1.159	2.586
30 a 39	1.408	1.238	2.646	435	356	791	—	—	—	1.843	1.594	3.437
40 a 49	1.087	792	1.879	413	284	697	—	—	—	1.500	1.076	2.576
50 a 59	515	398	913	256	173	429	—	—	—	771	571	1.342
60 a 69	259	203	462	115	70	185	—	—	—	374	273	647
70 a 79	100	56	156	28	20	48	—	—	—	128	76	204
80 a 89	21	16	37	6	7	13	—	—	—	27	23	50
90 a 99	2	2	4	2	3	5	—	—	—	4	5	9
100 e +	1	—	1	—	—	—	—	—	—	1	—	1
Idade ignorada Âge inconnu	142	115	257	1	3	4	41	25	66	184	143	327
TOTAL GERAL..... TOTAL GÉNÉRAL	14.998	13.541	28.539	2.227	1.624	3.851	41	25	66	17.266	15.190	32.456

CONVENÇÃO
CONVENTION

Homens } H
Hommes }
Mulheres } M
Femmes }
Total } T
Total }

População do Município de Santa Izabel, Estado de São Paulo, segundo o sexo, a idade e a nacionalidade

Population du Municipie de Santa Izabel, de l'État de São Paulo, d'après le sexe, l'âge et la nationalité

IDADE ÂGE	Brazileiros Brésiliens			Estrangeiros Étrangers			Nacionalidade ignorada Nationalité inconnue			Total Total		
	H	M	T	H	M	T	H	M	T	H	M	T
	Dias Jours	9	7	16	—	—	—	—	—	—	9	7
Mezes Mois	110	80	190	—	—	—	—	—	—	110	80	190
1.....	87	103	190	—	—	—	—	—	—	87	103	190
2.....	116	143	259	—	—	—	—	—	—	116	143	259
3.....	114	105	219	—	—	—	—	—	—	114	105	219
4.....	131	103	234	—	—	—	—	—	—	131	103	234
5.....	129	103	232	—	—	—	—	—	—	129	103	232
6.....	105	106	211	—	—	—	—	—	—	105	106	211
7.....	109	103	212	—	—	—	—	—	—	109	103	212
8.....	114	104	218	—	—	—	—	—	—	114	104	218
9.....	77	87	164	—	—	—	—	—	—	77	87	164
10 a 14	484	495	979	—	—	—	—	—	—	484	495	979
Annos Ans	15 a 20	482	586	1.068	—	—	—	—	—	482	586	1.068
21 a 24	299	304	603	—	—	—	—	—	—	299	304	603
25 a 29	318	383	701	4	6	10	—	—	—	322	389	711
30 a 39	548	600	1.148	5	2	7	—	—	—	553	602	1.155
40 a 49	452	451	903	11	2	13	—	—	—	463	453	916
50 a 59	257	250	507	7	4	11	—	—	—	264	254	518
60 a 69	147	152	299	2	—	2	—	—	—	149	152	301
70 a 79	47	45	92	2	—	2	—	—	—	49	45	94
80 a 89	11	20	31	1	—	1	—	—	—	12	20	32
90 a 99	2	9	11	—	—	—	—	—	—	2	9	11
100 e +	—	1	1	—	—	—	—	—	—	—	1	1
Idade ignorada Âge inconnu	4	1	5	—	—	—	1	—	1	5	1	6
TOTAL GERAL..... TOTAL GÉNÉRAL	4.152	4.341	8.493	32	14	46	1	—	1	4.185	4.355	8.540

CONVENÇÃO
CONVENTIONHomens } H
Hommes }
Mulheres } M
Femmes }
Total } T
Total }

População do Município de Santa Rita do Passa Quatro, Estado de São Paulo, segundo o sexo, a idade e a nacionalidade

Population du Municip de Santa Rita do Passa Quatro, de l'État de São Paulo, d'après le sexe, l'âge et la nationalité

IDADE ÂGE	Brazileiros Brésiliens			Estrangeiros Étrangers			Nacionalidade ignorada Nationalité inconnue			Total Total		
	H	M	T	H	M	T	H	M	T	H	M	T
	Dias..... Jours	25	21	46	—	—	—	—	—	—	25	21
Mezes..... Mois	295	292	587	3	3	6	—	—	—	298	295	593
(1.....	277	272	549	8	7	15	—	—	—	285	279	564
2.....	393	396	789	8	7	15	—	—	—	401	403	804
3.....	331	332	663	4	9	13	—	—	—	335	341	676
4.....	336	345	681	8	14	22	—	—	—	344	359	703
5.....	331	315	646	11	13	24	—	—	—	342	328	670
6.....	326	341	667	8	12	20	—	—	—	334	353	687
7.....	320	309	629	14	15	29	—	—	—	334	324	658
8.....	311	302	613	19	15	34	—	—	—	330	317	647
9.....	238	243	481	28	19	47	—	—	—	266	262	528
10 a 14	1.301	1.233	2.534	124	105	229	—	—	—	1.425	1.338	2.763
15 a 20	1.154	1.239	2.393	167	160	327	—	—	—	1.321	1.399	2.720
21 a 24	575	589	1.164	163	125	288	—	1	1	738	715	1.453
25 a 29	496	433	929	261	203	464	—	—	—	757	636	1.393
30 a 39	500	450	950	487	450	937	—	—	—	987	900	1.887
40 a 49	330	258	588	495	409	904	—	—	—	825	667	1.492
50 a 59	199	179	378	362	272	634	—	—	—	561	451	1.012
60 a 69	108	83	191	187	158	345	—	—	—	295	241	536
70 a 79	34	36	70	100	65	165	—	—	—	134	101	235
80 a 89	17	25	42	10	25	35	—	—	—	27	50	77
90 a 99	5	2	7	2	1	3	—	—	—	7	3	10
100 e +	3	3	6	—	—	—	—	—	—	3	3	6
Idade ignorada Âge inconnu	9	5	14	6	1	7	19	7	26	34	13	47
TOTAL GERAL..... TOTAL GÉNÉRAL	7.914	7.703	15.617	2.475	2.088	4.563	19	8	27	10.408	9.799	20.207

CONVENÇÃO
CONVENTION

Homens } H
Hommes }
Mulheres } M
Femmes }
Total } T
Total }

População do Município de Santa Rosa, Estado de São Paulo, segundo o sexo, a idade e a nacionalidade

Population du Municipi de Santa Rosa, de l'État de São Paulo, d'après le sexe, l'âge et la nationalité

IDADE ÂGE	Brazileiros Brésiliens			Estrangeiros Étrangers			Nacionalidade ignorada Nationalité inconnue			Total Total			
	H	M	T	H	M	T	H	M	T	H	M	T	
Dias..... Jours	5	9	14	—	—	—	—	—	—	5	9	14	
Mezes..... Mois	118	131	249	—	—	—	—	—	—	118	131	249	
Anos Ans	1.....	188	171	359	1	—	1	—	—	189	171	360	
	2.....	185	185	370	1	2	3	—	—	186	187	373	
	3.....	169	171	340	1	2	3	—	—	170	173	343	
	4.....	186	183	369	3	2	5	—	—	189	185	374	
	5.....	159	143	302	2	—	2	—	—	161	143	304	
	6.....	156	186	342	3	2	5	—	—	159	188	347	
	7.....	175	186	361	2	2	4	—	—	177	188	365	
	8.....	126	144	270	9	11	20	—	—	135	155	290	
	9.....	148	174	322	11	7	18	—	—	159	181	340	
	10 a 14	615	671	1.286	58	34	92	—	—	673	705	1.378	
	15 a 20	717	670	1.387	92	72	164	—	—	809	742	1.551	
	21 a 24	378	292	670	91	50	141	—	—	469	342	811	
	25 a 29	339	264	603	132	89	221	—	—	471	353	824	
	30 a 39	380	302	682	204	181	385	1	—	1	585	483	1.068
	40 a 49	275	160	435	207	165	372	—	—	—	482	325	807
	50 a 59	136	78	214	152	115	267	—	—	—	288	193	481
	60 a 69	52	42	94	72	64	136	—	—	—	124	106	230
	70 a 79	14	10	24	27	26	53	—	—	—	41	36	77
	80 a 89	5	6	11	5	1	6	—	—	—	10	7	17
90 a 99	3	1	4	1	—	1	—	—	—	4	1	5	
100 e +	—	1	1	—	—	—	—	—	—	—	1	1	
Idade ignorada Âge inconnu	3	2	5	—	—	—	4	2	6	7	4	11	
TOTAL GERAL..... TOTAL GÉNÉRAL	4.532	4.182	8.714	1.074	825	1.899	5	2	7	5.611	5.009	10.620	

CONVENÇÃO
CONVENTIONHomens
Hommes } H
Mulheres
Femmes } M
Total
Total } TPopulação do Município de Santo Amaro, Estado de São Paulo, segundo
o sexo, a idade e a nacionalidadePopulation du Municipie de Santo Amaro, de l'État de São Paulo, d'après
le sexe, l'âge et la nationalité

IDADE ÂGE	Brazileiros Brésiliens			Estrangeiros Étrangers			Nacionalidade ignorada Nationalité inconnue			Total Total		
	H	M	T	H	M	T	H	M	T	H	M	T
Dias..... Jours	15	9	24	—	—	—	—	—	—	15	9	24
Mezes..... Mois	169	184	353	1	2	3	—	—	—	170	186	356
1.....	144	180	324	1	2	3	—	—	—	145	182	327
2.....	199	216	415	5	1	6	—	—	—	204	217	421
3.....	208	199	407	1	2	3	—	—	—	209	201	410
4.....	220	190	410	4	2	6	—	—	—	224	192	416
5.....	166	192	358	2	4	6	—	—	—	168	196	364
6.....	208	210	418	7	2	9	—	—	—	215	212	427
7.....	185	208	393	1	5	6	—	—	—	186	213	399
8.....	211	168	379	1	7	8	—	—	—	212	175	387
9.....	150	163	313	6	7	13	—	—	—	156	170	326
10 a 14	800	767	1.567	29	25	54	—	—	—	829	792	1.621
15 a 20	801	862	1.663	44	40	84	—	—	—	845	902	1.747
21 a 24	492	459	951	35	34	69	—	—	—	527	493	1.020
25 a 29	524	522	1.046	71	60	131	—	—	—	595	582	1.177
30 a 39	722	743	1.465	202	111	313	—	—	—	924	854	1.778
40 a 49	598	523	1.121	154	99	253	—	—	—	752	622	1.374
50 a 59	365	314	679	88	47	135	—	—	—	453	361	814
60 a 69	215	194	409	37	24	61	—	—	—	252	218	470
70 a 79	79	68	147	11	10	21	—	—	—	90	78	168
80 a 89	14	19	33	2	1	3	—	—	—	16	20	36
90 a 99	3	2	5	—	—	—	—	—	—	3	2	5
100 e +	1	1	2	—	—	—	—	—	—	1	1	2
Idade ignorada Âge inconnu	7	6	13	1	—	1	9	9	18	17	15	32
TOTAL GERAL..... TOTAL GÉNÉRAL	6.496	6.399	12.895	703	485	1.188	9	9	18	7.208	6.893	14.101

CONVENÇÃO
CONVENTION

Homens } H
Hommes }
Mulheres } M
Femmes }
Total } T
Total }

População do Município de Santo Antonio da Alegria, Estado de São Paulo, segundo o sexo, a idade e a nacionalidade

Population du Municipie de Santo Antonio da Alegria, de l'Etat de São Paulo, d'après le sexe, l'âge et la nationalité

IDADE ÂGE	Brazileiros Brésiliens			Estrangeiros Étrangers			Nacionalidade ignorada Nationalité inconnue			Total Total		
	H	M	T	H	M	T	H	M	T	H	M	T
Dias Jours	11	3	14	—	—	—	—	—	—	11	3	14
Mezes, Mois	77	98	175	—	1	1	—	—	—	77	99	176
Anos	1.....	97	95	192	—	—	—	—	—	97	95	192
	2.....	146	114	260	1	—	1	—	—	147	114	261
	3.....	130	107	237	—	—	—	—	—	130	107	237
	4.....	136	122	258	—	—	—	—	—	136	122	258
	5.....	130	123	253	—	1	1	—	—	130	124	254
	6.....	113	101	214	—	1	1	—	—	113	102	215
	7.....	135	136	271	—	—	—	—	—	135	136	271
	8.....	135	126	261	—	2	2	—	—	135	128	263
	9.....	108	77	185	—	1	1	—	—	108	78	186
	10 a 14	499	445	944	1	1	2	—	—	500	446	946
15 a 20	412	453	865	2	4	6	—	—	414	457	871	
21 a 24	233	208	441	4	2	6	—	—	237	210	447	
25 a 29	217	222	439	11	13	24	—	—	228	235	463	
30 a 39	361	289	650	32	16	48	—	—	393	305	698	
40 a 49	253	179	432	25	9	34	—	—	278	188	466	
50 a 59	144	91	235	10	8	18	—	—	154	99	253	
60 a 69	73	56	129	4	3	7	—	—	77	59	136	
70 a 79	24	22	46	1	—	1	—	—	25	22	47	
80 a 89	6	2	8	—	—	—	—	—	6	2	8	
90 a 99	—	1	1	1	—	1	—	—	1	1	2	
100 e +	—	2	2	—	—	—	—	—	—	2	2	
Idade ignorada Âge inconnu	4	3	7	—	—	—	—	—	4	3	7	
TOTAL GERAL..... TOTAL GÉNÉRAL	3.444	3.075	6.519	92	62	154	—	—	3.536	3.137	6.673	

CONVENÇÃO
CONVENTION

Homens Hommes	}	H
Mulheres Femmes		
Total Total	}	T

População do Município de Santo Antonio da Boa Vista, Estado de São Paulo,
segundo o sexo, a idade e a nacionalidade

Population du Municipè de Santo Antonio da Boa Vista, de l'Etat de São Paulo,
d'après le sexe, l'âge et la nationalité

IDADE ÂGE	Brazileiros Brésiliens			Estrangeiros Étrangers			Nacionalidade ignorada Nationalité inconnue			Total Total		
	H	M	T	H	M	T	H	M	T	H	M	T
	Dias..... Jours.....	8	3	11	—	—	—	—	—	—	8	3
Mezes..... Mois.....	108	110	218	—	—	—	—	—	—	108	110	218
1.....	103	67	170	—	—	—	—	—	—	103	67	170
2.....	125	140	265	1	—	1	—	—	—	126	140	266
3.....	93	103	196	1	—	1	—	—	—	94	103	197
4.....	85	118	203	—	—	—	—	—	—	85	118	203
5.....	87	107	194	—	2	2	—	—	—	87	109	196
6.....	121	114	235	—	—	—	—	—	—	121	114	235
7.....	111	123	234	1	1	2	—	—	—	112	124	236
8.....	125	104	229	—	—	—	—	—	—	125	104	229
9.....	67	71	138	—	—	—	—	—	—	67	71	138
10 a 14	483	434	917	2	2	4	—	—	—	485	436	921
Annos Ans	15 a 20	460	575	1.035	4	4	8	—	—	464	579	1.043
21 a 24	262	212	474	—	1	1	—	—	—	262	213	475
25 a 29	273	276	549	7	2	9	—	—	—	280	278	558
30 a 39	418	360	778	12	8	20	—	—	—	430	368	798
40 a 49	306	247	553	14	5	19	—	—	—	320	252	572
50 a 59	193	144	337	7	1	8	—	—	—	200	145	345
60 a 69	112	79	191	7	1	8	—	—	—	119	80	199
70 a 79	35	32	67	—	—	—	—	—	—	35	32	67
80 a 89	14	11	25	—	—	—	—	—	—	14	11	25
90 a 99	—	6	6	1	—	1	—	—	—	1	6	7
100 e +	1	1	2	—	—	—	—	—	—	1	1	2
Idade ignorada Âge inconnu	21	14	35	—	—	—	—	—	—	21	14	35
TOTAL GERAL..... TOTAL GÉNÉRAL	3.611	3.451	7.062	57	27	84	—	—	—	3.668	3.478	7.146

CONVENÇÃO }
 CONVENTION }
 Homens } H
 Hommes }
 Mulheres } M
 Femmes }
 Total } T
 Total }

População do Município de Santos, Estado de São Paulo, segundo o sexo, a idade e a nacionalidade

Population du Municipi de Santos, de l'État de São Paulo, d'après le sexe, l'âge et la nationalité

IDADE ÂGE	Brazileiros Brésiliens			Estrangeiros Étrangers			Nacionalidade ignorada Nationalité inconnue			Total Total		
	H	M	T	H	M	T	H	M	T	H	M	T
Dias..... Jours	65	65	130	4	—	4	—	—	—	69	65	134
Mezes..... Mois	1.179	1.235	2.414	20	8	28	—	—	—	1.199	1.243	2.442
1.....	1.028	991	2.019	20	21	41	—	—	—	1.048	1.012	2.060
2.....	1.296	1.328	2.624	42	30	72	—	1	1	1.338	1.359	2.697
3.....	1.343	1.284	2.627	40	46	86	—	—	—	1.383	1.330	2.713
4.....	1.317	1.238	2.555	47	54	101	—	1	1	1.364	1.293	2.657
5.....	1.196	1.142	2.338	40	44	84	—	1	1	1.236	1.187	2.423
6.....	1.235	1.202	2.437	50	66	116	—	—	—	1.285	1.268	2.553
7.....	1.187	1.111	2.298	75	80	155	1	—	1	1.263	1.191	2.454
8.....	1.051	1.108	2.159	106	90	196	—	—	—	1.157	1.198	2.355
9.....	955	891	1.846	94	95	189	1	—	1	1.050	986	2.036
10 a 14	4.252	4.218	8.470	710	675	1.385	—	—	—	4.962	4.893	9.855
Annos Ans 15 a 20	4.980	4.862	9.842	1.912	1.316	3.228	1	1	2	6.893	6.179	13.072
21 a 24	2.959	2.562	5.521	2.005	1.147	3.152	1	1	2	4.965	3.710	8.675
25 a 29	2.987	2.302	5.289	3.791	2.055	5.846	3	—	3	6.781	4.357	11.138
30 a 39	3.315	2.733	6.048	6.768	3.544	10.312	2	2	4	10.085	6.279	16.364
40 a 49	1.965	1.660	3.625	4.244	2.406	6.650	3	2	5	6.212	4.068	10.280
50 a 59	883	957	1.840	1.949	1.156	3.105	1	—	1	2.833	2.113	4.946
60 a 69	405	510	915	661	529	1.190	—	—	—	1.066	1.039	2.105
70 a 79	118	206	324	182	167	349	1	—	1	301	373	674
80 a 89	30	74	104	30	32	62	—	—	—	60	106	166
90 a 99	10	16	26	5	8	13	—	—	—	15	24	39
100 e +	1	6	7	—	1	1	—	—	—	1	7	8
Idade ignorada Âge inconnu	353	129	482	125	49	174	61	26	87	539	204	743
TOTAL GERAL..... TOTAL GÉNÉRAL	34.110	31.830	65.940	22.920	13.619	36.539	75	35	110	57.105	45.484	102.589

CONVENÇÃO
CONVENTION

Homens
Hommes } H

Mulheres
Femmes } M

Total
Total } T

População do Município de São Bento do Sapucahy, Estado de São Paulo,
segundo o sexo, a idade e a nacionalidade

Population du Municipie de São Bento do Sapucahy, de l'État de São Paulo,
d'après le sexe, l'âge et la nationalité

IDADE ÂGE	Brazileiros Brésiliens			Estrangeiros Étrangers			Nacionalidade ignorada Nationalité inconnue			Total Total		
	H	M	T	H	M	T	H	M	T	H	M	T
Dias..... Jours	25	18	43	—	—	—	—	—	—	25	18	43
Mezes..... Mois	306	252	558	—	—	—	—	—	—	306	252	558
Anos Ans	1.....	242	220	462	—	—	—	—	—	242	220	462
	2.....	253	264	517	—	—	—	—	—	253	264	517
	3.....	240	253	493	—	—	—	—	—	240	253	493
	4.....	259	266	525	—	—	—	—	—	259	266	525
	5.....	234	237	471	—	—	—	—	—	234	237	471
	6.....	252	241	493	—	—	—	—	—	252	241	493
	7.....	251	237	488	—	—	—	—	—	251	237	488
	8.....	267	253	520	—	1	1	—	—	267	254	521
	9.....	192	177	369	—	—	—	—	—	192	177	369
	10 a 14	1.059	1.001	2.060	1	1	2	—	—	1.060	1.002	2.062
	15 a 20	975	1.180	2.155	2	2	4	—	—	977	1.182	2.159
	21 a 24	503	570	1.073	12	1	13	—	—	515	571	1.086
	25 a 29	636	678	1.314	25	8	33	—	—	661	686	1.347
30 a 39	1.037	912	1.949	36	17	53	—	—	1.073	929	2.002	
40 a 49	744	662	1.406	23	13	36	—	—	767	675	1.442	
50 a 59	426	441	867	18	8	26	—	—	444	449	893	
60 a 69	269	203	472	5	4	9	—	—	274	207	481	
70 a 79	101	74	175	2	2	4	—	—	103	76	179	
80 a 89	29	26	55	1	—	1	—	—	30	26	56	
90 a 99	12	7	19	—	—	—	—	—	12	7	19	
100 e +	1	7	8	—	—	—	—	—	1	7	8	
Idade ignorada Âge Inconnu	9	6	15	1	—	1	—	—	10	6	16	
TOTAL GERAL..... TOTAL GÉNÉRAL	8.322	8.185	16.507	126	57	183	—	—	—	8.448	8.242	16.690

CONVENÇÃO } Homens } H
 CONVENTION } Hommes } H
 } Mulheres } M
 } Femmes } M
 } Total } T
 } Total } T

População do Município de São Bernardo, Estado de São Paulo, segundo o sexo, a idade e a nacionalidade

Population du Muncipe de São Bernardo, de l'État de São Paulo, d'après le sexe, l'âge et la nationalité

IDADE ÂGE	Brazileiros Brésiliens			Estrangeiros Étrangers			Nacionalidade ignorada Nationalité inconnue			Total Total			
	H	M	T	H	M	T	H	M	T	H	M	T	
Dias Jours	37	25	62	—	—	—	—	—	—	37	25	62	
Mezes Mois	382	332	714	5	1	6	—	—	—	387	333	720	
Anos Ans	1.....	314	294	608	5	5	10	—	—	—	319	299	618
	2.....	371	413	784	3	2	5	—	—	—	374	415	789
	3.....	395	398	793	8	5	13	—	—	—	403	403	806
	4.....	371	334	705	3	8	11	—	—	—	374	342	716
	5.....	378	342	720	8	7	15	—	—	—	386	349	735
	6.....	351	352	703	9	9	18	—	—	—	360	361	721
	7.....	376	342	718	18	18	36	—	—	—	394	360	754
	8.....	346	275	621	17	12	29	—	—	—	363	287	650
	9.....	266	278	544	24	20	44	—	—	—	290	298	588
	10 a 14	1.349	1.374	2.723	141	124	265	—	—	—	1.490	1.498	2.988
15 a 20	1.437	1.442	2.879	241	134	375	—	—	—	1.678	1.576	3.254	
21 a 24	762	725	1.487	291	202	483	—	—	—	1.043	927	1.970	
25 a 29	729	647	1.376	561	283	844	—	—	—	1.290	930	2.220	
30 a 39	744	598	1.342	1.069	640	1.709	—	—	—	1.813	1.238	3.051	
40 a 49	433	358	791	803	575	1.378	—	—	—	1.236	933	2.169	
50 a 59	225	175	400	509	368	877	—	—	—	734	543	1.277	
60 a 69	124	94	218	280	219	499	—	—	—	404	313	717	
70 a 79	40	36	76	95	84	179	—	—	—	135	120	255	
80 a 89	10	14	24	16	16	32	—	—	—	26	30	56	
90 a 99	4	3	7	3	2	5	—	—	—	7	5	12	
100 e +	1	1	2	—	—	—	—	—	—	1	1	2	
Idade ignorada Âge inconnu	61	24	85	—	—	—	—	—	—	61	24	85	
TOTAL GERAL..... TOTAL GÉNÉRAL	9.506	8.876	18.382	4.099	2.734	6.833	—	—	—	13.605	11.610	25.215	

CONVENÇÃO } Homens } H
 CONVENTION } Hommes } H
 } Mulheres } M
 } Femmes } M
 } Total } T
 } Total } T

População do Município de São Carlos, Estado de São Paulo, segundo
 o sexo, a idade e a nacionalidade

Population du Municipie de São Carlos, de l'État de São Paulo, d'après
 le sexe, l'âge et la nationalité

IDADE ÂGE	Brazileiros Brésiliens			Estrangeiros Étrangers			Nacionalidade ignorada Nationalité inconnue			Total Total		
	H	M	T	H	M	T	H	M	T	H	M	T
	Dias Jours	65	58	123	—	—	—	—	—	—	65	58
Mezes Mois	734	726	1.460	1	5	6	—	—	—	735	731	1.466
1.....	658	641	1.299	5	7	12	—	—	—	663	648	1.311
2.....	853	844	1.702	11	10	21	—	—	—	869	854	1.723
3.....	829	808	1.637	6	14	20	—	1	1	835	823	1.658
4.....	832	781	1.613	12	11	23	—	—	—	844	792	1.636
5.....	811	787	1.598	16	14	30	—	—	—	827	801	1.628
6.....	850	774	1.624	18	20	38	—	—	—	868	794	1.662
7.....	803	780	1.583	25	31	56	—	—	—	828	811	1.639
8.....	738	724	1.462	42	30	72	—	—	—	780	754	1.534
9.....	727	656	1.383	45	48	93	—	—	—	772	704	1.476
10 a 14	3.370	3.176	6.546	332	252	584	—	—	—	3.702	3.428	7.130
15 a 20	3.573	3.762	7.335	552	491	1.043	—	—	—	4.125	4.253	8.378
21 a 24	1.619	1.532	3.151	521	426	947	—	—	—	2.140	1.958	4.098
25 a 29	1.213	1.213	2.426	771	606	1.377	—	1	1	1.984	1.820	3.804
30 a 39	1.303	1.239	2.542	1.564	1.304	2.868	1	—	1	2.868	2.543	5.411
40 a 49	881	794	1.675	1.360	1.241	2.601	—	—	—	2.241	2.035	4.276
50 a 59	476	413	889	1.065	811	1.876	—	1	1	1.541	1.225	2.766
60 a 69	276	239	515	641	498	1.139	—	—	—	917	737	1.654
70 a 79	109	92	201	218	172	390	—	—	—	327	264	591
80 a 89	29	20	49	38	30	68	—	—	—	67	50	117
90 a 99	14	5	19	7	9	16	—	—	—	21	14	35
100 e +	4	1	5	2	—	2	—	—	—	6	1	7
Idade ignorada Âge inconnu	41	16	57	3	2	5	20	20	40	64	38	102
TOTAL GERAL..... TOTAL GÉNÉRAL	20.813	20.081	40.894	7.255	6.032	13.287	21	23	44	28.089	26.136	54.225

CONVENÇÃO
CONVENTION

Homens } H
Hommes }
Mulheres } M
Femmes }
Total } T

População do Município de São João da Boa Vista, Estado de São Paulo,
segundo o sexo, a idade e a nacionalidade

Population du Municipie de São João da Boa Vista, de l'État de São Paulo,
d'après le sexe, l'âge et la nationalité

IDADE ÂGE	Brazileiros Brésiliens			Estrangeiros Étrangers			Nacionalidade ignorada Nationalité inconnue			Total Total		
	H	M	T	H	M	T	H	M	T	H	M	T
	Dias..... Jours	50	43	93	—	—	—	—	—	—	50	43
Mezes..... Mois	732	701	1.433	4	—	4	—	—	—	736	701	1.437
1.....	728	744	1.472	15	11	26	—	—	—	743	755	1.498
2.....	941	941	1.882	12	17	29	—	—	—	953	958	1.911
3.....	916	934	1.850	11	12	23	—	—	—	927	946	1.873
4.....	866	798	1.664	17	8	25	—	—	—	883	806	1.689
5.....	928	829	1.757	13	10	23	—	—	—	941	839	1.780
6.....	916	790	1.706	19	21	40	—	—	—	935	811	1.746
7.....	860	804	1.664	20	25	45	—	—	—	880	829	1.709
8.....	819	761	1.580	29	31	60	—	—	—	848	792	1.640
9.....	654	687	1.341	26	36	62	—	—	—	680	723	1.403
10 a 14	3.373	3.108	6.481	200	229	429	—	—	—	3.573	3.337	6.910
15 a 20	3.095	3.451	6.546	368	362	730	—	—	—	3.463	3.813	7.276
21 a 24	1.672	1.480	3.152	261	270	531	—	—	—	1.933	1.750	3.683
25 a 29	1.488	1.436	2.924	491	405	896	—	—	—	1.979	1.841	3.820
30 a 39	1.706	1.546	3.252	915	836	1.751	—	—	—	2.621	2.382	5.003
40 a 49	1.250	1.060	2.310	827	705	1.532	—	—	—	2.077	1.765	3.842
50 a 59	689	603	1.292	739	577	1.316	—	—	—	1.428	1.180	2.608
60 a 69	402	252	654	423	270	693	—	—	—	825	522	1.347
70 a 79	148	129	277	125	93	218	—	—	—	273	222	495
80 a 89	40	30	70	30	24	54	—	—	—	70	54	124
90 a 99	22	12	34	5	3	8	—	—	—	27	15	42
100 e +	4	10	14	1	3	4	—	—	—	5	13	18
Idade ignorada Âge inconnu	8	12	20	6	3	9	10	7	17	24	22	46
TOTAL GERAL..... TOTAL GÉNÉRAL	22.307	21.161	43.468	4.557	3.951	8.508	10	7	17	26.874	25.119	51.993

CONVENÇÃO
CONVENTION

Homens	} H
Hommes	
Mulheres	} M
Femmes	
Total	} T
Total	

**População do Município de São João da Bocaina, Estado de São Paulo,
segundo o sexo, a idade e a nacionalidade**

Population du Municipè de São João da Bocaina, de l'État de São Paulo,
d'après le sexe, l'âge et la nationalité

IDADE ÂGE	Brazileiros Brésiliens			Estrangeiros Étrangers			Nacionalidade ignorada Nationalité inconnue			Total Total		
	H	M	T	H	M	T	H	M	T	H	M	T
	Dias..... Jours.....	9	12	21	—	—	—	—	—	—	9	12
Mezes..... Mois.....	196	207	403	1	—	1	—	—	—	197	207	404
1.....	204	182	386	—	2	2	—	—	—	204	184	388
2.....	273	255	528	4	2	6	—	—	—	277	257	534
3.....	262	251	513	2	1	3	—	—	—	264	252	516
4.....	274	274	548	5	2	7	—	—	—	279	276	555
5.....	208	248	456	7	1	8	—	—	—	215	249	464
6.....	238	235	474	8	4	12	—	—	—	246	240	486
7.....	229	233	462	9	7	16	—	—	—	238	240	478
8.....	219	213	432	21	9	30	—	—	—	240	222	462
9.....	190	181	371	22	14	36	—	—	—	212	195	407
10 a 14	890	862	1.752	125	111	236	—	—	—	1.015	973	1.988
15 a 20	827	950	1.777	216	186	402	—	—	—	1.043	1.136	2.179
21 a 24	463	433	896	210	130	340	—	—	—	673	563	1.236
25 a 29	303	298	601	232	180	432	—	—	—	555	478	1.033
30 a 39	286	223	509	405	391	796	—	—	—	691	614	1.305
40 a 49	160	169	329	408	393	801	—	—	—	568	562	1.130
50 a 59	82	92	174	325	249	574	—	—	—	407	341	748
60 a 69	48	40	88	162	129	291	—	—	—	210	169	379
70 a 79	20	16	36	51	52	103	—	—	—	71	68	139
80 a 89	4	6	10	5	5	10	—	—	—	9	11	20
90 a 99	1	—	1	2	2	4	—	—	—	3	2	5
100 e +	—	1	1	1	—	1	—	—	—	1	1	2
Idade ignorada Âge inconnu	4	4	8	1	1	2	—	—	—	5	5	10
TOTAL GERAL..... TOTAL GÉNÉRAL	5.390	5.386	10.776	2.242	1.871	4.113	—	—	—	7.632	7.257	14.889

CONVENÇÃO
CONVENTION

Homens } H
Hommes }
Mulheres } M
Femmes }
Total } T
Total

População do Município de São Joaquim, Estado de São Paulo, segundo o sexo, a idade e a nacionalidade

Population du Municipie de São Joaquim, de l'État de São Paulo, d'après le sexe, l'âge et la nationalité

IDADE ÂGE	Brazileiros Brésiliens			Estrangeiros Étrangers			Nacionalidade ignorada Nationalité inconnue			Total Total			
	H	M	T	H	M	T	H	M	T	H	M	T	
	Dias..... Jours	15	9	24	—	—	—	—	—	—	15	9	24
Mezes..... Mois	148	155	303	—	1	1	—	—	—	148	156	304	
Anos Ans	1.....	143	133	276	1	—	1	—	—	144	133	277	
	2.....	169	161	330	—	1	1	—	—	169	162	331	
	3.....	153	152	310	1	1	2	—	—	159	153	312	
	4.....	146	164	310	—	4	4	—	—	146	168	314	
	5.....	158	140	298	1	—	1	—	—	159	140	299	
	6.....	156	153	309	5	1	6	—	—	161	154	315	
	7.....	163	153	316	5	5	10	—	—	168	158	326	
	8.....	134	120	254	4	5	9	—	—	138	125	263	
	9.....	115	120	235	6	4	10	—	1	1	121	125	246
	10 a 14	535	549	1.034	32	28	60	—	—	—	567	577	1.144
	15 a 20	567	583	1.150	40	37	77	—	—	—	607	620	1.227
	21 a 24	298	282	580	49	44	93	—	—	—	347	326	673
	25 a 29	316	260	576	101	85	186	—	—	—	417	345	762
	30 a 39	278	264	542	217	170	387	1	—	1	496	434	930
40 a 49	213	140	353	181	121	302	—	—	—	384	261	655	
50 a 59	100	71	171	130	92	222	—	—	—	230	163	393	
60 a 69	45	40	85	79	49	128	—	—	—	124	89	213	
70 a 79	16	16	32	24	23	47	—	—	—	40	39	79	
80 a 89	5	6	11	7	6	13	—	—	—	12	12	24	
90 a 99	1	1	2	1	3	4	—	—	—	2	4	6	
100 e +	—	1	1	1	1	2	—	—	—	1	2	3	
Idade ignorada Âge Inconnu	6	—	6	3	—	3	—	1	1	9	1	10	
TOTAL GERAL..... TOTAL GÉNÉRAL	3.885	3.673	7.558	888	681	1.569	1	2	3	4.774	4.356	9.130	

CONVENÇÃO
CONVENTION

{ Homens } H
{ Hommes }
{ Mulheres } M
{ Femmes }
{ Total } T
{ Total }

**População do Município de São José do Barreiro, Estado de São Paulo,
segundo o sexo, a idade e a nacionalidade**

Population du Municipie de São José do Barreiro, de l'État de São Paulo,
d'après le sexe, l'âge et la nationalité

IDADE Âge	Brazileiros Brésiliens			Estrangeiros Étrangers			Nacionalidade ignorada Nationalité inconnue			Total Total		
	H	M	T	H	M	T	H	M	T	H	M	T
	Dias..... Jours	5	1	6	—	—	—	—	—	—	5	1
Mezes..... Mois	46	56	102	—	—	—	—	—	—	46	56	102
Anos Ans	1.....	69	55	124	—	—	—	—	—	69	55	124
	2.....	92	76	169	—	1	1	—	—	92	77	169
	3.....	66	76	142	1	—	1	—	—	67	76	143
	4.....	75	70	145	—	—	—	—	—	75	70	145
	5.....	106	79	185	2	1	3	—	—	108	80	188
	6.....	75	86	161	—	1	1	—	—	75	87	162
	7.....	72	76	148	—	1	1	—	—	72	77	149
	8.....	79	65	144	1	—	1	—	—	80	65	145
	9.....	51	52	103	1	1	2	—	—	52	53	105
	10 a 14	344	314	658	11	7	18	—	—	355	321	676
	15 a 20	295	346	641	9	6	15	—	—	304	352	656
	21 a 24	132	180	312	—	3	3	—	—	132	183	315
	25 a 29	165	200	365	7	4	11	—	—	172	204	376
30 a 39	225	242	467	12	14	26	—	—	237	256	493	
40 a 49	186	179	365	17	7	24	—	—	203	186	389	
50 a 59	147	120	267	16	5	21	—	—	163	125	288	
60 a 69	78	65	143	8	3	11	—	—	86	68	154	
70 a 79	31	28	59	2	1	3	—	—	33	29	62	
80 a 89	12	5	17	—	—	—	—	—	12	5	17	
90 a 99	3	2	5	—	—	—	—	—	3	2	5	
100 e +	—	—	—	—	—	—	—	—	—	—	—	
Idade ignorada Âge inconnu	6	4	10	—	—	—	—	—	6	4	10	
TOTAL GERAL..... TOTAL GÉNÉRAL	2.360	2.377	4.737	87	55	142	—	—	2.447	2.432	4.879	

CONVENÇÃO
CONVENTION

Homens } H
Hommes }
Mulheres } M
Femmes }
Total } T
Total

População do Município de São José do Rio Pardo, Estado de São Paulo,
segundo o sexo, a idade e a nacionalidade

Population du Municipie de São José do Rio Pardo, de l'État de São Paulo,
d'après le sexe, l'âge et la nationalité

IDADE ÂGE	Brazileiros Brésiliens			Estrangeiros Étrangers			Nacionalidade ignorada Nationalité inconnue			Total Total			
	H	M	T	H	M	T	H	M	T	H	M	T	
	Dias..... Jours.....	50	35	85	—	—	—	—	—	—	50	35	85
Mezes..... Mois.....	707	715	1.422	4	4	8	—	—	—	711	719	1.430	
1.....	683	725	1.408	5	8	13	—	—	—	685	733	1.421	
2.....	876	901	1.777	7	13	20	—	—	—	883	914	1.797	
3.....	812	796	1.603	13	9	22	—	—	—	825	805	1.630	
4.....	875	813	1.688	7	9	16	—	—	—	882	822	1.704	
5.....	764	765	1.529	13	9	22	—	—	—	777	774	1.551	
6.....	806	806	1.612	13	17	30	—	—	—	819	823	1.642	
7.....	802	738	1.540	17	26	43	—	—	—	819	764	1.583	
8.....	777	749	1.526	41	27	68	—	—	—	818	776	1.594	
9.....	628	585	1.213	35	26	61	—	—	—	663	611	1.274	
10 a 14	3.041	2.954	5.995	246	221	467	—	—	—	3.287	3.175	6.462	
Annos Ans	15 a 20	2.753	3.015	5.768	474	370	844	—	—	—	3.227	3.385	6.612
21 a 24	1.254	1.317	2.571	347	312	659	—	—	—	1.601	1.629	3.230	
25 a 29	1.258	1.168	2.426	537	497	1.034	—	—	—	1.795	1.665	3.460	
30 a 39	1.412	1.244	2.656	1.123	912	2.035	—	—	—	2.535	2.156	4.691	
40 a 49	998	818	1.816	885	795	1.680	—	—	—	1.883	1.613	3.496	
50 a 59	618	498	1.116	763	606	1.369	—	—	—	1.381	1.104	2.485	
60 a 69	346	256	602	434	310	744	—	—	—	780	566	1.346	
70 a 79	131	83	214	137	93	230	—	—	—	268	176	444	
80 a 89	35	24	59	30	18	48	—	—	—	65	42	107	
90 a 99	9	7	16	2	4	6	—	—	—	11	11	22	
100 e +	1	1	2	1	1	2	—	—	—	2	2	4	
Idade ignorada Âge inconnu	47	26	73	6	3	9	—	—	—	53	29	82	
TOTAL GERAL..... TOTAL GÉNÉRAL	19.683	19.039	38.722	5.140	4.290	9.430	—	—	—	24.823	23.329	48.152	

CONVENÇÃO
CONVENTION

Homens } H
Hommes }
Mulheres } M
Femmes }
Total } T
Total }

População do Município de São José dos Campos, Estado de São Paulo,
segundo o sexo, a idade e a nacionalidade

Population du Municipie de São José dos Campos, de l'État de São Paulo,
d'après le sexe, l'âge et la nationalité

IDADE ÂGE	Brazileiros Brésiliens			Estrangeiros Étrangers			Nacionalidade ignorada Nationalité inconnue			Total Total		
	H	M	T	H	M	T	H	M	T	H	M	T
	Dias..... Jours	45	47	92	—	—	—	—	—	—	45	47
Mezes..... Mois	350	334	684	—	—	—	—	—	—	350	334	684
1.....	411	393	804	—	—	—	—	—	—	411	393	804
2.....	530	511	1.041	1	1	2	—	—	—	531	512	1.043
3.....	498	404	902	—	—	—	—	—	—	498	404	902
4.....	429	429	858	1	1	2	—	—	—	430	430	860
5.....	401	388	789	1	1	2	—	—	—	402	389	791
6.....	445	435	880	2	1	3	—	—	—	447	436	883
7.....	425	354	809	1	4	5	—	—	—	426	388	814
8.....	427	391	818	1	1	2	—	—	—	428	392	820
9.....	303	292	595	—	1	1	—	—	—	303	293	596
10 a 14	1.932	1.779	3.711	13	15	28	—	—	—	1.945	1.794	3.739
Annos Ans	15 a 20	1.900	2.166	4.066	18	9	27	—	—	1.918	2.175	4.093
21 a 24	1.044	1.047	2.091	18	13	31	—	—	—	1.062	1.060	2.122
25 a 29	1.176	1.277	2.453	41	24	65	—	—	—	1.217	1.301	2.518
30 a 39	1.907	1.845	3.752	101	72	173	—	—	—	2.008	1.917	3.925
40 a 49	1.555	1.271	2.826	98	56	154	—	—	—	1.653	1.327	2.980
50 a 59	853	684	1.537	67	33	100	—	—	—	920	717	1.637
60 a 69	465	355	820	31	30	61	—	—	—	496	385	881
70 a 79	139	125	264	7	9	16	—	—	—	146	134	280
80 a 89	39	35	74	2	2	4	—	—	—	41	37	78
90 a 99	11	17	28	—	—	—	—	—	—	11	17	28
100 e +	7	9	16	—	—	—	—	—	—	7	9	16
Idade ignorada Âge inconnu	56	37	93	2	—	2	—	—	—	58	37	95
TOTAL GERAL..... TOTAL GÉNÉRAL	15.348	14.655	30.003	405	273	678	—	—	—	15.753	14.928	30.681

CONVENÇÃO
CONVENTION

Homens } H
Hommes }
Mulheres } M
Femmes }
Total } T
Total }

População do Município de São Luiz do Parahytinga, Estado de São Paulo,
segundo o sexo, a idade e a nacionalidade

Population du Municipie de São Luiz do Parahytinga, de l'État de São Paulo,
d'après le sexe, l'âge et la nationalité

IDADE ÂGE	Brazileiros Brésiliens			Estrangeiros Étrangers			Nacionalidade ignorada Nationalité inconnue			Total Total			
	H	M	T	H	M	T	H	M	T	H	M	T	
Dias Jours	18	20	38	—	—	—	—	—	—	18	20	38	
Mezes Mois	253	199	452	—	—	—	—	—	—	253	199	452	
1.....	257	225	482	—	—	—	—	—	—	257	225	482	
2.....	329	296	625	—	—	—	—	—	—	329	296	625	
3.....	263	278	541	—	—	—	—	—	—	263	278	541	
4.....	292	235	527	—	—	—	—	—	—	292	235	527	
5.....	289	212	501	—	—	—	—	—	—	289	212	501	
6.....	254	243	497	—	—	—	—	—	—	254	243	497	
7.....	245	204	449	—	1	—	1	—	—	245	205	450	
8.....	270	230	500	—	—	—	—	—	—	270	230	500	
9.....	179	172	351	1	1	—	2	—	—	180	173	353	
10 a 14	1.211	1.052	2.263	1	—	—	1	—	—	1.212	1.052	2.264	
15 a 20	1.003	1.335	2.338	—	—	—	—	—	—	1.003	1.335	2.338	
21 a 24	524	566	1.090	1	—	—	1	—	—	525	566	1.091	
25 a 29	689	749	1.438	5	1	—	6	—	—	694	750	1.444	
30 a 39	1.078	1.119	2.197	9	3	—	12	—	—	1.087	1.122	2.209	
40 a 49	905	802	1.707	4	—	—	4	—	—	909	802	1.711	
50 a 59	546	491	1.037	3	1	—	4	—	—	549	492	1.041	
60 a 69	284	241	525	—	2	—	2	—	—	284	243	527	
70 a 79	108	88	196	—	—	—	—	—	—	108	88	196	
80 a 89	24	31	55	—	—	—	—	—	—	24	31	55	
90 a 99	4	4	8	—	—	—	—	—	—	4	4	8	
100 e +	—	1	1	—	—	—	—	—	—	—	1	1	
Idade ignorada Âge inconnu	10	4	14	—	—	—	—	5	—	5	4	19	
TOTAL GERAL..... TOTAL GÉNÉRAL	9.035	8.797	17.832	24	9	—	33	5	—	5	9.064	8.806	17.870

CONVENÇÃO
CONVENTION

Homens	}	H
Hommes		
Mulheres	}	M
Femmes		
Total	}	T
Total		

**População do Município de São Manoel do Paraizo, Estado de São Paulo,
segundo o sexo, a idade e a nacionalidade**

Population du Municipi de São Manoel do Paraizo, de l'État de São Paulo,
d'après le sexe, l'âge et la nationalité

IDADE ÂGE	Brazileiros Brésiliens			Estrangeiros Étrangers			Nacionalidade ignorada Nationalité inconnue			Total Total			
	H	M	T	H	M	T	H	M	T	H	M	T	
	Dias Jours	30	42	72	—	—	—	—	—	—	30	42	72
Mezes Mois	574	597	1.171	4	4	8	—	—	—	578	601	1.179	
1.....	571	524	1.095	7	4	11	—	—	—	578	528	1.106	
2.....	685	668	1.353	7	7	14	—	—	—	692	675	1.367	
3.....	682	613	1.295	14	17	31	—	—	—	696	630	1.326	
4.....	627	586	1.213	10	7	17	—	—	—	637	593	1.230	
5.....	635	575	1.210	19	18	37	—	—	—	654	593	1.247	
6.....	609	613	1.222	17	20	37	—	—	—	626	633	1.259	
7.....	651	538	1.189	25	25	50	—	—	—	676	563	1.239	
8.....	584	584	1.168	41	36	77	—	—	—	625	620	1.245	
9.....	510	495	1.005	47	33	85	—	—	—	557	533	1.090	
10 a 14	2.516	2.428	4.944	346	307	653	—	—	—	2.862	2.735	5.597	
Annos Ans	15 a 20	2.342	2.362	4.704	761	583	1.344	1	1	2	3.104	2.946	6.050
21 a 24	1.071	878	1.949	495	408	903	1	—	1	1.557	1.286	2.853	
25 a 29	870	741	1.611	630	524	1.154	—	—	—	1.500	1.265	2.765	
30 a 39	833	775	1.608	984	867	1.851	1	—	1	1.818	1.642	3.460	
40 a 49	590	574	1.164	873	852	1.725	—	—	—	1.463	1.426	2.889	
50 a 59	342	275	617	791	613	1.404	—	—	—	1.133	888	2.021	
60 a 69	142	123	265	479	306	785	—	—	—	621	429	1.050	
70 a 79	54	48	102	114	73	187	—	—	—	168	121	289	
80 a 89	8	7	15	18	13	31	—	—	—	26	20	46	
90 a 99	6	2	8	2	4	6	—	—	—	8	6	14	
100 e +	—	1	1	—	—	—	—	—	—	—	1	1	
Idade ignorada Âge inconnu	6	8	14	3	1	4	11	3	14	20	12	32	
TOTAL GERAL..... TOTAL GÉNÉRAL	14.938	14.057	28.995	5.687	4.727	10.414	14	4	18	20.639	18.788	39.427	

CONVENÇÃO
CONVENTION

Homens } H
Hommes }
Mulheres } M
Femmes }
Total } T
Total }

População do Município de São Miguel Archanjo, Estado de São Paulo,
segundo o sexo, a idade e a nacionalidade

Population du Municipie de São Miguel Archanjo, de l'État de São Paulo,
d'après le sexe, l'âge et la nationalité

IDADE ÂGE	Brazileiros Brésiliens			Estrangeiros Étrangers			Nacionalidade ignorada Nationalité inconnue			Total Total		
	H	M	T	H	M	T	H	M	T	H	M	T
Dias Jours	5	6	11	—	—	—	—	—	—	5	6	11
Mezes Mois	115	133	248	1	—	1	—	—	—	116	133	249
1.....	185	167	352	1	—	1	—	—	—	186	167	353
2.....	233	200	433	—	1	1	—	—	—	233	201	434
3.....	212	179	391	—	—	—	—	—	—	212	179	391
4.....	212	202	414	—	1	1	—	—	—	212	203	415
5.....	165	178	343	—	1	1	—	—	—	165	179	344
6.....	218	211	429	—	1	1	—	—	—	218	212	430
7.....	146	161	307	1	1	2	—	—	—	147	162	309
8.....	261	220	481	1	—	1	—	—	—	262	220	482
9.....	141	108	249	—	—	—	—	—	—	141	108	249
10 a 14	752	749	1.501	—	—	—	—	—	—	752	749	1.501
15 a 20	601	705	1.306	4	—	4	—	—	—	605	705	1.310
21 a 24	315	272	587	4	7	11	—	—	—	319	279	598
25 a 29	424	447	871	10	9	19	—	—	—	434	456	890
30 a 39	713	636	1.349	13	4	17	—	—	—	726	640	1.366
40 a 49	457	405	862	6	1	7	—	—	—	463	406	869
50 a 59	242	158	400	3	1	4	—	—	—	245	159	404
60 a 69	116	86	202	3	—	3	—	—	—	119	86	205
70 a 79	47	35	82	2	—	2	—	—	—	49	35	84
80 a 89	12	11	23	—	—	—	—	—	—	12	11	23
90 a 99	—	3	3	—	—	—	—	—	—	—	3	3
100 e +	2	1	3	—	—	—	—	—	—	2	1	3
Idade ignorada Âge inconnu	6	14	20	—	—	—	1	4	5	7	18	25
TOTAL GERAL..... TOTAL GÉNÉRAL	5.580	5.287	10.867	49	27	76	1	4	5	5.630	5.318	10.948

CONVENÇÃO
CONVENTION

Homens
Hommes } H

Mulheras
Femmes } M

Total
Total } T

População do Município de São Paulo, Estado de São Paulo, segundo
o sexo, a idade e a nacionalidade

Population du Município de São Paulo, de l'État de São Paulo, d'après
le sexe, l'âge et la nationalité

IDADE ÂGE	Brazileiros Brésiliens			Estrangeiros Étrangers			Nacionalidade ignorada Nationalité inconnue			Total Total		
	H	M	T	H	M	T	H	M	T	H	M	T
Dias..... Jours	619	597	1.216	—	—	—	—	—	—	619	597	1.216
Mezes..... Mois	7.320	7.259	14.579	97	99	196	2	1	3	7.419	7.359	14.778
1.....	5.608	5.434	11.042	141	140	281	—	1	1	5.749	5.575	11.324
2.....	6.829	6.722	13.551	165	151	316	1	1	2	6.995	6.874	13.869
3.....	7.084	6.895	13.979	195	204	399	1	1	2	7.280	7.100	14.380
4.....	7.342	7.007	14.349	270	230	500	3	—	3	7.615	7.237	14.852
5.....	7.008	6.878	13.886	290	265	555	1	—	1	7.299	7.143	14.442
6.....	6.964	6.776	13.740	319	343	662	—	1	1	7.283	7.120	14.403
7.....	6.791	6.917	13.708	513	511	1.024	3	4	7	7.307	7.432	14.739
8.....	5.977	5.989	11.966	680	648	1.328	2	—	2	6.659	6.637	13.296
9.....	5.307	5.334	10.641	768	718	1.486	2	2	4	6.077	6.054	12.131
10 a 14	26.452	27.190	53.642	5.224	5.229	10.453	15	7	22	31.691	32.426	64.117
15 a 20	30.737	33.948	64.685	8.293	9.872	18.165	9	14	23	39.039	43.834	82.873
21 a 24	18.751	17.980	36.731	7.863	7.484	15.347	6	9	15	26.620	25.473	52.093
25 a 29	14.442	13.375	27.817	14.398	11.701	26.099	7	9	16	28.847	25.085	53.932
30 a 39	13.039	13.568	26.607	27.654	21.008	48.662	11	12	23	40.704	34.588	75.292
40 a 49	6.400	7.911	14.311	19.377	16.255	35.632	13	8	21	25.790	24.174	49.964
50 a 59	3.487	4.656	8.143	14.238	11.978	26.216	10	5	15	17.735	16.639	34.374
60 a 69	1.619	2.420	4.039	6.829	6.063	12.892	3	4	7	8.451	8.487	16.938
70 a 79	500	911	1.411	1.969	1.930	3.899	1	3	4	2.470	2.844	5.314
80 a 89	107	281	388	281	362	643	—	—	—	388	643	1.031
90 a 99	41	58	99	37	69	106	—	—	—	78	127	205
100 e +	12	23	35	7	10	17	—	—	—	19	33	52
Idade ignorada Âge inconnu	948	863	1.811	201	166	367	724	516	1.240	1.873	1.545	3.418
TOTAL GERAL..... TOTAL GÉNÉRAL	183.384	188.992	372.376	109.809	95.436	205.245	814	598	1.412	294.007	285.026	579.033

CONVENÇÃO } Homens } H
 CONVENTION } Hommes } H
 } Mulheres } M
 } Femmes } M
 } Total } T
 } Total } T

População do Município de São Pedro, Estado de São Paulo, segundo o sexo, a idade e a nacionalidade

Population du Municipie de São Pedro, de l'État de São Paulo, d'après le sexe, l'âge et la nationalité

IDADE ÂGE	Brazileiros Brésiliens			Estrangeiros Étrangers			Nacionalidade ignorada Nationalité inconnue			Total Total		
	H	M	T	H	M	T	H	M	T	H	M	T
Dias Jours	24	16	40	—	—	—	—	—	—	24	16	40
Mezes Mois	226	215	441	—	1	1	—	—	—	226	216	442
1.....	219	200	419	1	1	2	—	—	—	220	201	421
2.....	266	245	511	1	1	2	—	—	—	267	246	513
3.....	241	220	461	2	1	3	—	—	—	243	221	464
4.....	222	236	458	3	—	3	—	—	—	225	236	461
5.....	245	208	453	1	—	1	—	—	—	246	208	454
6.....	223	217	440	—	4	4	—	—	—	223	221	444
7.....	241	251	492	2	2	4	—	—	—	243	253	496
8.....	227	193	420	2	4	6	—	—	—	229	197	426
9.....	220	171	391	1	1	2	—	—	—	221	172	393
10 a 14	824	869	1.693	16	22	38	—	—	—	840	891	1.731
15 a 20	848	919	1.767	46	45	91	—	—	—	894	964	1.858
21 a 24	410	449	859	52	41	93	—	—	—	462	490	952
25 a 29	470	484	954	112	78	190	—	—	—	582	562	1.144
30 a 39	633	472	1.105	203	186	389	—	—	—	836	658	1.494
40 a 49	440	356	796	203	163	366	—	—	—	643	519	1.162
50 a 59	226	190	416	128	124	252	—	—	—	354	314	668
60 a 69	117	139	256	112	77	189	—	—	—	229	216	445
70 a 79	56	31	87	47	34	81	—	—	—	103	65	168
80 a 89	18	11	29	8	5	13	—	—	—	26	16	42
90 a 99	2	7	9	—	—	—	—	—	—	2	7	9
100 e +	3	1	4	—	—	—	—	—	—	3	1	4
Idade ignorada Âge Inconnu	11	3	14	3	3	6	2	4	6	16	10	26
TOTAL GERAL..... TOTAL GÉNÉRAL	6.412	6.103	12.515	943	793	1.736	2	4	6	7.357	6.900	14.257

CONVENÇÃO
CONVENTION

Homens Hommes	}	H
Mulheres Femmes		
Total Total	}	T

População do Município de São Pedro do Turvo, Estado de São Paulo,
segundo o sexo, a idade e a nacionalidadePopulation du Municipie de São Pedro do Turvo, de l'État de São Paulo,
d'après le sexe, l'âge et la nationalité

IDADE ÂGE	Brazileiros Brésiliens			Estrangeiros Étrangers			Nacionalidade ignorada Nationalité inconnue			Total Total		
	H	M	T	H	M	T	H	M	T	H	M	T
	Dias..... Jours	1	2	3	—	—	—	—	—	—	1	2
Mezes..... Mois	57	48	105	—	—	—	—	—	—	57	48	105
1.....	72	90	162	—	—	—	—	—	—	72	90	162
2.....	84	90	174	—	—	—	—	—	—	84	90	174
3.....	102	106	208	—	—	—	—	—	—	102	106	208
4.....	103	100	203	—	—	—	—	—	—	103	100	203
5.....	102	113	215	—	—	—	—	—	—	102	113	215
6.....	132	115	247	—	—	—	—	—	—	132	115	247
7.....	101	92	193	—	—	—	—	—	—	101	92	193
8.....	121	130	251	—	—	—	—	—	—	121	130	251
9.....	83	86	169	—	—	—	—	—	—	83	86	169
10 a 14	478	478	956	—	—	—	—	—	—	478	478	956
15 a 20	367	441	808	8	4	12	—	—	—	375	445	820
21 a 24	158	184	342	1	6	7	—	—	—	159	190	349
25 a 29	229	227	456	4	5	9	—	—	—	233	232	465
30 a 39	348	320	668	6	5	11	—	—	—	354	325	679
40 a 49	298	234	532	10	3	13	—	—	—	308	237	545
50 a 59	141	115	256	4	4	8	—	—	—	145	119	264
60 a 69	89	63	152	2	—	2	—	—	—	91	63	154
70 a 79	12	7	19	3	1	4	—	—	—	15	8	23
80 a 89	4	2	6	—	—	—	—	—	—	4	2	6
90 a 99	3	1	4	—	—	—	—	—	—	3	1	4
100 e +	—	—	—	—	—	—	—	—	—	—	—	—
Idade ignorada Âge Inconnu	—	—	—	—	—	—	—	—	—	—	—	—
TOTAL GERAL..... TOTAL GÉNÉRAL	3.085	3.044	6.129	38	28	66	—	—	—	3.123	3.072	6.195

CONVENÇÃO
CONVENTION

Homens } H
Hommes }
Mulheres } M
Femmes }
Total } T
Total }

População do Município de São Roque, Estado de São Paulo, segundo o sexo, a idade e a nacionalidade

Population du Municip de São Roque, de l'État de São Paulo, d'après le sexe, l'âge et la nationalité

IDADE ÂGE	Brazileiros Brésiliens			Estrangeiros Étrangers			Nacionalidade ignorada Nationalité inconnue			Total Total		
	H	M	T	H	M	T	H	M	T	H	M	T
Dias Jours	13	19	32	—	—	—	—	—	—	13	19	32
Mezes Mois	235	228	463	—	1	1	—	—	—	235	229	464
Anos	1.....	209	196	405	1	—	1	—	—	210	196	406
	2.....	253	249	502	—	2	2	—	—	253	251	504
	3.....	271	259	530	2	—	2	—	—	273	259	532
	4.....	274	266	540	1	2	3	—	—	275	268	543
	5.....	249	239	488	1	2	3	—	—	250	241	491
	6.....	270	239	509	—	6	6	—	—	270	245	515
	7.....	282	290	572	5	8	13	—	—	287	298	585
	8.....	283	239	522	2	2	4	—	—	285	241	526
	9.....	213	224	437	5	8	13	—	—	218	232	450
	10 a 14	1.039	1.025	2.064	39	26	65	—	—	1.078	1.051	2.129
15 a 20	991	1.099	2.090	48	53	101	—	—	1.039	1.152	2.191	
21 a 24	550	544	1.094	64	56	120	—	—	614	600	1.214	
25 a 29	541	591	1.132	126	113	239	—	—	667	704	1.371	
30 a 39	817	772	1.589	277	216	493	—	—	1.094	988	2.082	
40 a 49	576	458	1.034	262	178	440	—	—	838	636	1.474	
50 a 59	358	288	646	223	140	363	—	—	581	428	1.009	
60 a 69	183	185	368	89	72	161	—	—	272	257	529	
70 a 79	65	57	122	39	21	60	—	—	104	78	182	
80 a 89	8	27	35	3	8	11	—	—	11	35	46	
90 a 99	2	5	7	1	—	1	—	—	3	5	8	
100 e +	1	1	2	—	1	1	—	—	1	2	3	
Idade ignorada Âge Inconnu	1	3	4	—	—	—	2	2	4	3	5	8
TOTAL GERAL... TOTAL GÉNÉRAL	7.684	7.503	15.187	1.188	915	2.103	2	2	4	8.874	8.420	17.294

CONVENÇÃO
CONVENTION

Homens Hommes	}	H
Mulheres Femmes		
Total Total	}	T

**População do Município de São Sebastião, Estado de São Paulo,
segundo o sexo, a idade e a nacionalidade**

Population du Municip de São Sebastião, de l'État de São Paulo,
d'après le sexe, l'âge et la nationalité

IDADE ÂGE	Brazileiros Brésiliens			Estrangeiros Étrangers			Nacionalidade ignorada Nationalité inconnue			Total Total		
	H	M	T	H	M	T	H	M	T	H	M	T
Dias..... Jours	13	6	19	—	—	—	—	—	—	13	6	19
Mezes..... Mois	98	87	185	—	—	—	—	—	—	98	87	185
1.....	67	62	129	—	—	—	—	—	—	67	62	129
2.....	89	74	163	—	—	—	—	—	—	89	74	163
3.....	88	81	169	—	—	—	—	1	1	88	82	170
4.....	67	81	148	—	—	—	—	—	—	67	81	148
5.....	85	87	172	—	—	—	—	1	1	85	88	173
6.....	81	99	180	—	—	—	—	1	1	81	100	181
7.....	103	82	185	—	—	—	—	—	—	103	82	185
8.....	98	108	206	—	—	—	1	—	1	99	108	207
9.....	73	65	138	—	—	—	—	—	—	73	65	138
10 a 14	407	371	778	—	1	1	1	—	1	408	372	780
15 a 20	330	442	772	—	1	1	1	1	2	331	444	775
21 a 24	203	210	413	6	—	6	—	1	1	209	211	420
25 a 29	197	260	457	1	2	3	—	—	—	198	262	460
30 a 39	365	424	790	6	4	10	—	1	1	372	429	801
40 a 49	290	300	590	7	1	8	1	—	1	298	301	599
50 a 59	212	200	412	6	3	9	—	—	—	218	203	421
60 a 69	104	148	252	4	1	5	—	—	—	108	149	257
70 a 79	37	47	84	1	—	1	—	—	—	38	47	85
80 a 89	7	12	19	1	—	1	—	—	—	8	12	20
90 a 99	5	7	12	—	—	—	—	—	—	5	7	12
100 e +	—	1	1	—	—	—	—	—	—	—	1	1
Idade ignorada Âge Inconnu	1	2	3	1	—	1	5	2	7	7	4	11
TOTAL GERAL..... TOTAL GÉNÉRAL	3.021	3.256	6.277	33	13	46	9	8	17	3.063	3.277	6.340

CONVENÇÃO
CONVENTION

Homens
Hommes } H

Mulheres
Femmes } M

Total
Total } T

População do Município de São Simão, Estado de São Paulo, segundo o sexo, a idade e a nacionalidade

Population du Municipie de São Simão, de l'État de São Paulo, d'après le sexe, l'âge et la nationalité

IDADE ÂGE	Brazileiros Brésiliens			Estrangeiros Étrangers			Nacionalidade ignorada Nationalité inconnue			Total Total		
	H	M	T	H	M	T	H	M	T	H	M	T
	Dias Jours	37	30	67	—	—	—	—	—	—	37	30
Mezes Mois	414	423	837	5	3	8	—	—	—	419	426	845
1.....	458	362	820	9	4	13	—	—	—	467	366	833
2.....	489	493	982	11	14	25	—	—	—	500	507	1.007
3.....	524	486	1.010	7	12	19	—	—	—	531	498	1.029
4.....	473	490	963	14	21	35	—	—	—	487	511	998
5.....	481	455	936	20	22	42	—	—	—	501	477	978
6.....	519	431	950	22	17	39	—	—	—	541	448	989
7.....	448	471	919	37	35	72	—	—	—	485	506	991
8.....	460	412	872	33	34	72	—	—	—	498	446	944
9.....	353	354	707	48	50	98	—	—	—	401	404	805
10 a 14	1.694	1.678	3.372	339	285	624	—	—	—	2.033	1.963	3.996
15 a 20	1.491	1.674	3.165	459	393	852	—	—	—	1.950	2.067	4.017
21 a 24	790	717	1.507	347	236	583	—	—	—	1.137	953	2.090
25 a 29	789	635	1.424	440	321	761	—	—	—	1.229	956	2.185
30 a 39	812	677	1.489	768	737	1.505	—	—	—	1.580	1.414	2.994
40 a 49	533	437	970	672	586	1.258	—	—	—	1.205	1.023	2.228
50 a 59	310	245	555	515	370	885	—	—	—	825	615	1.440
60 a 69	156	88	244	268	193	461	—	—	—	424	281	705
70 a 79	37	43	80	82	57	139	—	—	—	119	100	219
80 a 89	18	12	30	12	10	22	—	—	—	30	22	52
90 a 99	8	6	14	1	4	5	—	—	—	9	10	19
100 e +	—	4	4	—	—	—	—	—	—	—	4	4
Idade ignorada Âge inconnu	1	3	4	4	2	6	6	4	10	11	9	20
TOTAL GERAL..... TOTAL GÉNÉRAL	11.295	10.626	21.921	4.118	3.406	7.524	6	4	10	15.419	14.036	29.455

CONVENÇÃO
CONVENTION

Homens } H
Hommes }
Mulheres } M
Femmes }
Total } T
Total }

População do Município de São Vicente, Estado de São Paulo,
segundo o sexo, a idade e a nacionalidade

Population du Municip de São Vicente, de l'État de São Paulo,
d'après le sexe, l'âge et la nationalité

IDADE ÂGE	Brazileiros Brésiliens			Estrangeiros Étrangers			Nacionalidade ignorada Nationalité inconnue			Total Total		
	H	M	T	H	M	T	H	M	T	H	M	T
Dias..... Jours	5	10	15	—	1	1	—	—	—	5	11	16
Mezes..... Mois	78	96	174	3	1	4	—	—	—	81	97	178
1.....	83	76	159	2	3	5	—	—	—	85	79	164
2.....	94	86	180	2	1	3	—	—	—	96	87	183
3.....	86	95	181	3	6	9	—	—	—	89	101	190
4.....	83	103	186	3	4	7	—	—	—	86	107	193
5.....	101	85	186	2	1	3	—	—	—	103	86	189
6.....	86	90	176	1	3	4	—	—	—	87	93	180
7.....	105	84	189	3	3	6	—	—	—	108	87	195
8.....	88	96	184	3	3	6	—	—	—	91	99	190
9.....	76	75	151	4	3	7	—	—	—	80	78	158
10 a 14	311	361	672	23	23	46	—	—	—	334	384	718
15 a 20	434	404	838	63	47	110	—	—	—	497	451	948
21 a 24	405	229	634	63	66	129	1	—	1	469	295	764
25 a 29	276	250	526	155	79	234	—	—	—	431	329	760
30 a 39	379	310	689	316	142	458	—	—	—	695	452	1.147
40 a 49	229	206	435	242	93	335	—	—	—	471	299	770
50 a 59	117	132	249	90	42	132	—	—	—	207	174	381
60 a 69	66	76	142	33	25	58	—	—	—	99	101	200
70 a 79	17	25	42	9	10	19	—	—	—	26	35	61
80 a 89	8	10	18	2	3	5	—	—	—	10	13	23
90 a 99	1	5	6	—	1	1	—	—	—	1	6	7
100 e +	1	1	2	—	—	—	—	—	—	1	1	2
Idade ignorada Âge inconnu	15	12	27	5	4	9	3	—	3	23	16	39
TOTAL GERAL..... TOTAL GÉNÉRAL	3.144	2.917	6.061	1.027	564	1.591	4	—	4	4.175	3.481	7.656

CONVENÇÃO
CONVENTION

Homens } H
Hommes }
Mulheres } M
Femmes }
Total } T
Total }

População do Município de Sarapuí, Estado de São Paulo, segundo o sexo, a idade e a nacionalidade

Population du Municipè de Sarapuí, de l'État de São Paulo, d'après le sexe, l'âge et la nationalité

IDADE ÂGE	Brazileiros Brésiliens			Estrangeiros Étrangers			Nacionalidade ignorada Nationalité inconnue			Total Total		
	H	M	T	H	M	T	H	M	T	H	M	T
	Dias..... Jours	1	2	3	—	—	—	—	—	—	1	2
Mezes..... Mois	56	48	104	—	—	—	—	—	—	56	48	104
1.....	43	34	77	—	—	—	—	—	—	43	34	77
2.....	47	60	107	—	—	—	—	—	—	47	60	107
3.....	36	34	70	—	—	—	—	—	—	36	34	70
4.....	40	50	90	—	—	—	—	—	—	40	50	90
5.....	48	47	95	—	—	—	—	—	—	48	47	95
6.....	56	48	104	—	—	—	—	—	—	56	48	104
7.....	61	44	105	—	—	—	—	—	—	61	44	105
8.....	64	62	126	—	—	—	—	—	—	64	62	126
9.....	40	43	83	—	—	—	—	—	—	40	43	83
10 a 14	228	191	419	—	—	—	—	—	—	228	191	419
Annos } Ann } 15 a 20	182	241	423	—	—	—	—	—	—	182	241	423
21 a 24	113	112	225	—	—	—	—	—	—	113	112	225
25 a 29	149	161	310	—	1	1	—	—	—	149	162	311
30 a 39	241	199	440	5	2	7	—	—	—	246	201	447
40 a 49	192	132	324	6	—	6	—	—	—	198	132	330
50 a 59	110	94	204	2	1	3	—	—	—	112	95	207
60 a 69	52	29	81	1	—	1	—	—	—	53	29	82
70 a 79	17	19	36	—	—	—	—	—	—	17	19	36
80 a 89	5	3	8	—	—	—	—	—	—	5	3	8
90 a 99	1	1	2	—	—	—	—	—	—	1	1	2
100 e +	—	—	—	—	—	—	—	—	—	—	—	—
Idade ignorada Âge inconnu	2	—	2	—	—	—	—	—	—	2	—	2
TOTAL GERAL..... TOTAL GÉNÉRAL	1.784	1.654	3.438	14	4	18	—	—	—	1.798	1.658	3.456

CONVENÇÃO
CONVENTION

Homens	}	H
Hommes		
Mulheres	}	M
Femmes		
Total	}	T
Total		

População do Município de Serra Negra, Estado de São Paulo,
segundo o sexo, a idade e a nacionalidadePopulation du Municip de Serra Negra, de l'État de São Paulo,
d'après le sexe, l'âge et la nationalité

IDADE AGE	Brazileiros Brésiliens			Estrangeiros Étrangers			Nacionalidade ignorada Nationalité inconnue			Total Total		
	H	M	T	H	M	T	H	M	T	H	M	T
Dias..... Jours	26	30	56	—	—	—	—	—	—	26	30	56
Mezes..... Mois	346	351	697	—	—	—	—	—	—	346	351	697
1.....	287	332	619	—	1	1	—	—	—	287	333	620
2.....	446	423	869	—	—	—	—	—	—	446	423	869
3.....	407	343	750	2	—	2	—	—	—	409	343	752
4.....	345	416	761	1	—	1	—	—	—	346	416	762
5.....	362	365	727	—	—	—	—	—	—	362	365	727
6.....	384	347	731	—	—	—	—	—	—	384	347	731
7.....	390	351	741	2	2	4	—	—	—	392	353	745
8.....	360	386	746	—	—	—	—	—	—	360	386	746
9.....	285	306	592	2	4	6	—	—	—	288	310	598
10 a 14	1.428	1.399	2.827	20	2	22	—	—	—	1.448	1.401	2.849
Annos Ans 15 a 20	1.334	1.565	2.899	35	28	63	—	—	—	1.369	1.593	2.962
21 a 24	819	720	1.539	64	57	121	—	—	—	883	777	1.660
25 a 29	702	708	1.410	156	135	291	—	—	—	858	843	1.701
30 a 39	857	780	1.637	443	362	805	—	—	—	1.300	1.142	2.442
40 a 49	533	506	1.039	372	275	647	—	—	—	905	781	1.686
50 a 59	340	287	627	345	238	583	—	—	—	685	525	1.210
60 a 69	232	182	414	190	167	357	—	—	—	422	349	771
70 a 79	75	60	135	76	74	150	—	—	—	151	134	285
80 a 89	27	19	46	16	8	24	—	—	—	43	27	70
90 a 99	5	6	11	—	1	1	—	—	—	5	7	12
100 e +	1	1	2	—	—	—	—	—	—	1	1	2
Idade ignorada Âge inconnu	3	3	6	1	—	1	—	—	—	4	3	7
TOTAL GERAL..... TOTAL GÉNÉRAL	9.995	9.886	19.881	1.725	1.354	3.079	—	—	—	11.720	11.240	22.960

CONVENÇÃO
CONVENTION

Homens } H
Hommes }
Mulheres } M
Femmes }
Total } T
Total }

População do Município de Sertãozinho, Estado de São Paulo, segundo o sexo, a idade e a nacionalidade

Population du Muncipe de Sertãozinho, de l'État de São Paulo, d'après le sexe, l'âge et la nationalité

IDADE ÂGE	Brazileiros Brésiliens			Estrangeiros Étrangers			Nacionalidade ignorada Nationalité inconnue			Total Total		
	H	M	T	H	M	T	H	M	T	H	M	T
	Dias..... Jours	48	32	80	—	1	1	—	—	—	48	33
Mezes..... Mois	512	457	969	—	2	2	—	—	—	512	459	971
1.....	463	397	860	4	9	13	—	—	—	467	406	873
2.....	546	485	1.031	4	2	6	—	—	—	550	487	1.037
3.....	507	450	957	8	4	12	—	—	—	515	454	969
4.....	519	460	979	8	8	16	—	—	—	527	468	995
5.....	466	428	894	14	14	28	—	—	—	480	442	922
6.....	475	417	892	18	11	29	—	—	—	493	428	921
7.....	428	501	929	26	14	40	—	—	—	454	515	969
8.....	447	392	839	33	24	57	—	—	—	480	416	896
9.....	377	363	740	26	25	51	—	—	—	403	388	791
10 a 14	1.848	1.729	3.577	210	194	404	—	—	—	2.058	1.923	3.981
15 a 20	1.934	1.744	3.678	369	300	669	—	—	—	2.303	2.044	4.347
21 a 24	1.148	802	1.950	308	239	547	—	—	—	1.456	1.041	2.497
25 a 29	925	656	1.581	430	333	763	—	—	—	1.355	989	2.344
30 a 39	889	611	1.500	848	763	1.611	—	—	—	1.737	1.374	3.111
40 a 49	518	350	868	839	623	1.462	—	—	—	1.357	973	2.330
50 a 59	256	197	453	515	421	936	—	—	—	771	618	1.389
60 a 69	137	91	228	271	217	488	—	—	—	408	303	716
70 a 79	59	34	93	91	60	151	—	—	—	150	94	244
80 a 89	8	10	18	16	16	32	—	—	—	24	26	50
90 a 99	7	4	11	—	3	3	—	—	—	7	7	14
100 e +	1	—	1	—	—	—	—	—	—	1	—	1
Idade ignorada Âge inconnu	14	11	25	23	—	23	19	6	25	56	17	73
TOTAL GERAL..... TOTAL GÉNÉRAL	12.532	10.621	23.153	4.061	3.283	7.344	19	6	25	16.612	13.910	30.522

CONVENÇÃO
CONVENTION

{ Homens
Hommes } H

{ Mulheres
Femmes } M

{ Total
Total } T

População do Município de Silveiras, Estado de São Paulo, segundo
o sexo, a idade e a nacionalidade

Population du Municipi de Silveiras, de l'État de São Paulo, d'après
le sexe, l'âge et la nationalité

IDADE ÂGE	Brazileiros Brésiliens			Estrangeiros Étrangers			Nacionalidade ignorada Nationalité inconnue			Total Total		
	H	M	T	H	M	T	H	M	T	H	M	T
	Dias..... Jours	14	9	23	—	—	—	—	—	—	14	9
Mezes..... Mois	108	120	228	—	—	—	—	—	—	108	120	228
1.....	101	138	239	—	—	—	—	—	—	101	138	239
2.....	154	146	300	—	—	—	—	—	—	154	146	300
3.....	107	125	232	—	—	—	—	—	—	107	125	232
4.....	105	133	238	—	—	—	—	—	—	105	133	238
5.....	101	132	233	—	—	—	—	—	—	101	132	233
6.....	127	111	238	—	—	—	—	—	—	127	111	238
7.....	119	130	249	—	—	—	—	—	—	119	130	249
8.....	109	99	208	—	—	—	—	—	—	109	99	208
9.....	66	75	141	—	—	—	—	—	—	66	75	141
10 a 14	433	404	837	—	—	—	—	—	—	433	404	837
15 a 20	418	537	955	1	—	1	—	—	—	419	537	956
21 a 24	245	216	461	1	—	1	—	—	—	246	216	462
25 a 29	284	311	595	—	1	1	—	—	—	284	312	596
30 a 39	418	409	827	3	1	4	—	—	—	421	410	831
40 a 49	339	270	609	5	3	8	—	—	—	344	273	617
50 a 59	180	207	387	5	1	6	—	—	—	185	208	393
60 a 69	139	113	252	8	2	10	—	—	—	147	115	262
70 a 79	47	35	82	6	—	6	—	—	—	53	35	88
80 a 89	10	10	20	—	—	—	—	—	—	10	10	20
90 a 99	1	1	2	—	—	—	—	—	—	1	1	2
100 e +	2	—	2	—	—	—	—	—	—	2	—	2
Idade ignorada Âge inconnu	1	2	3	—	—	—	—	—	—	1	2	3
TOTAL GERAL..... TOTAL GÉNÉRAL	3.628	3.733	7.361	29	8	37	—	—	—	3.657	3.741	7.398

CONVENÇÃO
CONVENTION

Homens } H
Hommes }
Mulheres } M
Femmes }
Total } T
Total }

População do Município de Socorro, Estado de São Paulo, segundo o sexo, a idade e a nacionalidade

Population du Municipie de Socorro, de l'État de São Paulo, d'après le sexe, l'âge et la nationalité

IDADE ÂGE	Brazileiros Brésiliens			Estrangeiros Étrangers			Nacionalidade ignorada Nationalité inconnue			Total Total		
	H	M	T	H	M	T	H	M	T	H	M	T
Dias..... Jours	27	28	55	—	—	—	—	—	—	27	28	55
Mezes..... Mois	402	402	804	—	1	1	—	—	—	402	403	805
Anos Ans	1.....	331	347	678	—	—	—	—	—	331	347	678
	2.....	520	486	1.006	—	2	2	—	—	520	488	1.008
	3.....	404	456	860	—	1	1	—	—	404	457	861
	4.....	418	442	860	—	—	—	—	—	418	442	860
	5.....	392	389	781	1	1	2	—	—	393	390	783
	6.....	425	440	865	—	—	—	—	—	425	440	865
	7.....	425	395	820	4	4	8	—	—	429	399	828
	8.....	418	401	819	1	1	2	—	—	419	402	821
	9.....	318	315	633	5	2	7	—	—	323	317	640
	10 a 14	1.741	1.647	3.388	10	12	22	—	—	1.751	1.659	3.410
15 a 20	1.613	1.785	3.398	18	18	36	—	—	1.631	1.803	3.434	
21 a 24	971	912	1.883	38	29	67	—	—	1.009	941	1.950	
25 a 29	965	931	1.896	106	73	179	—	—	1.071	1.004	2.075	
30 a 39	1.285	1.153	2.438	268	175	443	—	—	1.553	1.328	2.881	
40 a 49	925	822	1.750	235	155	390	—	—	1.163	977	2.140	
50 a 59	508	457	965	208	147	355	—	—	716	604	1.320	
60 a 69	341	248	589	98	69	167	—	—	439	317	756	
70 a 79	92	86	178	53	44	97	—	—	145	130	275	
80 a 89	33	25	58	8	11	19	—	—	41	36	77	
90 a 99	4	7	11	—	—	—	—	—	4	7	11	
100 e +	2	3	5	—	—	—	—	—	2	3	5	
Idade ignorada Âge inconnu	2	1	3	1	—	1	3	—	3	6	1	7
TOTAL GERAL..... TOTAL GÉNÉRAL	12.565	12.178	24.743	1.054	745	1.799	3	—	3	13.622	12.923	26.545

CONVENÇÃO
CONVENTION

Homens } H
Hommes }
Mulheres } M
Femmes }
Total } T
Total }

População do Município de Sorocaba, Estado de São Paulo, segundo
o sexo, a idade e a nacionalidade

Population du Municipie de Sorocaba, de l'Etat de São Paulo, d'après
le sexe, l'âge et la nationalité

IDADE ÂGE	Brazileiros Brésiliens			Estrangeiros Étrangers			Nacionalidade ignorada Nationalité inconnue			Total Total		
	H	M	T	H	M	T	H	M	T	H	M	T
Dias Jours	67	53	120	1	—	1	—	—	—	68	53	121
Mezes Mois	593	525	1.118	5	1	6	—	—	—	598	526	1.124
1.....	537	500	1.037	5	6	11	—	—	—	542	506	1.048
2.....	666	566	1.232	10	4	14	—	—	—	676	570	1.246
3.....	641	603	1.244	8	8	16	—	—	—	649	611	1.260
4.....	602	578	1.180	13	10	23	—	—	—	615	588	1.203
5.....	568	558	1.126	10	10	20	—	—	—	578	568	1.146
6.....	596	543	1.139	10	14	24	—	—	—	606	557	1.163
7.....	610	544	1.154	21	17	38	—	—	—	631	561	1.192
8.....	557	534	1.091	29	25	54	—	—	—	586	559	1.145
9.....	470	416	886	30	35	65	—	—	—	500	451	951
10 a 14	2.411	2.404	4.815	184	171	355	—	—	—	2.595	2.575	5.170
15 a 20	2.522	2.896	5.418	309	360	669	—	—	—	2.831	3.256	6.087
21 a 24	1.332	1.456	2.788	248	214	462	—	—	—	1.580	1.670	3.250
25 a 29	1.398	1.352	2.750	414	302	716	—	—	—	1.812	1.654	3.466
30 a 39	2.041	2.016	4.057	715	524	1.239	—	—	—	2.756	2.540	5.296
40 a 49	1.397	1.404	2.801	585	496	1.082	—	—	—	1.983	1.900	3.883
50 a 59	836	820	1.656	512	400	912	—	—	—	1.348	1.220	2.568
60 a 69	434	437	871	249	189	438	—	—	—	683	626	1.309
70 a 79	156	168	324	77	50	127	—	—	—	233	218	451
80 a 89	28	52	80	11	12	23	—	—	—	39	64	103
90 a 99	9	14	23	3	2	5	—	—	—	12	16	28
100 e +	—	4	4	—	—	—	—	—	—	—	4	4
Idade ignorada Âge inconnu	42	31	73	2	4	6	—	—	—	44	35	79
TOTAL GERAL..... TOTAL GÉNÉRAL	18.513	18.504	37.017	3.452	2.854	6.306	—	—	—	21.965	21.358	43.323

CONVENÇÃO
CONVENTION

{ Homens } H
 { Hommes }
 { Mulheres } M
 { Femmes }
 { Total } T
 { Total }

População do Município do Tabapuan, Estado de São Paulo, segundo o sexo, a idade e a nacionalidade

Population du Municipie de Tabapuan, de l'État de São Paulo, d'après le sexe, l'âge et la nationalité

IDADE ÂGE	Brazileiros Brésiliens			Estrangeiros Étrangers			Nacionalidade ignorada Nationalité inconnue			Total Total		
	H	M	T	H	M	T	H	M	T	H	M	T
Dias..... Jours	29	19	48	—	—	—	—	—	—	29	19	48
Mezes..... Mois	249	237	486	11	7	18	—	—	—	260	244	504
1.....	219	221	440	9	9	18	—	—	—	228	230	458
2.....	287	277	564	10	11	21	—	—	—	297	288	585
3.....	251	250	501	17	14	31	—	—	—	268	264	532
4.....	252	230	482	8	20	28	—	—	—	260	250	510
5.....	235	226	461	18	14	32	—	—	—	253	240	493
6.....	245	235	480	17	14	31	—	—	—	262	249	511
7.....	236	207	443	22	21	43	—	—	—	258	228	486
8.....	226	184	410	26	29	55	—	—	—	252	213	465
9.....	187	181	368	27	14	41	—	—	—	214	195	409
10 a 14	869	715	1.584	163	142	305	—	—	—	1.032	857	1.889
15 a 20	664	720	1.384	231	247	478	—	—	—	895	967	1.862
21 a 24	381	345	726	203	169	372	—	—	—	584	514	1.098
25 a 29	338	294	632	274	193	467	—	—	—	612	487	1.099
30 a 39	408	312	720	440	351	791	—	—	—	848	663	1.511
40 a 49	275	169	444	303	265	568	—	—	—	578	434	1.012
50 a 59	146	69	215	253	187	440	—	—	—	399	256	655
60 a 69	46	24	70	112	69	181	—	—	—	158	93	251
70 a 79	16	12	28	32	20	52	—	—	—	48	32	80
80 a 89	8	1	9	4	11	15	—	—	—	12	12	24
90 a 99	1	1	2	1	1	2	—	—	—	2	2	4
100 e +	—	2	2	—	—	—	—	—	—	—	2	2
Idade ignorada Âge inconnu	9	4	13	6	4	10	15	12	27	30	20	50
TOTAL GERAL..... TOTAL GÉNÉRAL	5.577	4.935	10.512	2.187	1.812	3.999	15	12	27	7.779	6.759	14.538

CONVENÇÃO
CONVENTIONHomens
Hommes } H
Mulheres
Femmes } M
Total
Total } TPopulação do Município de Tambahú, Estado de São Paulo, segundo
o sexo, a idade e a nacionalidadePopulation du Muncipe de Tambahú, de l'Etat de São Paulo, d'après
le sexe, l'âge et la nationalité

IDADE ÂGE	Brazileiros Brésiliens			Estrangeiros Étrangers			Nacionalidade ignorada Nationalité inconnue			Total Total		
	H	M	T	H	M	T	H	M	T	H	M	T
Dias..... Jours	8	17	25	—	—	—	—	—	—	8	17	25
Mezes..... Mois	152	128	280	—	—	—	—	—	—	152	128	280
1.....	198	153	351	2	—	2	—	—	—	200	153	353
2.....	160	195	355	1	1	2	—	—	—	161	196	357
3.....	186	173	359	1	1	2	—	—	—	187	174	361
4.....	182	190	372	1	1	2	—	—	—	183	191	374
5.....	188	147	335	1	2	3	—	—	—	189	149	338
6.....	191	194	385	—	1	1	—	—	—	191	195	386
7.....	201	150	351	3	7	10	—	—	—	204	157	361
8.....	201	151	352	2	4	6	—	—	—	203	155	358
9.....	144	153	297	7	6	13	—	—	—	151	159	310
10 a 14	664	705	1.369	28	35	63	—	—	—	692	740	1.432
Annos Ans	15 a 20	596	715	1.311	55	45	100	—	—	651	760	1.411
21 a 24	345	316	661	48	44	92	—	—	—	393	360	753
25 a 29	328	314	642	81	67	148	—	—	—	409	381	790
30 a 39	376	353	729	175	139	314	—	—	—	551	492	1.043
40 a 49	272	231	503	200	144	344	—	—	—	472	375	847
50 a 59	187	110	297	127	86	213	—	—	—	314	196	510
60 a 69	91	56	147	81	57	138	—	—	—	172	113	285
70 a 79	28	22	50	25	23	48	—	—	—	53	45	98
80 a 89	13	9	22	4	5	9	—	—	—	17	14	31
90 a 99	1	1	2	—	—	—	—	—	—	1	1	2
100 e +	—	1	1	—	—	—	—	—	—	—	1	1
Idade ignorada Âge inconnu	5	—	5	—	—	—	—	—	—	5	—	5
TOTAL GERAL..... TOTAL GÉNÉRAL	4.717	4.484	9.201	842	668	1.510	—	—	—	5.559	5.152	10.711

CONVENÇÃO
CONVENTION

Homens } H
Hommes }
Mulheres } M
Femmes }
Total } T
Total }

População do Município de Taquaritinga, Estado de São Paulo, segundo o sexo, a idade e a nacionalidade

Population du Municipio de Taquaritinga, de l'État de São Paulo, d'après le sexe, l'âge et la nationalité

IDADE ÂGE	Brazileiros Brésiliens			Estrangeiros Étrangers			Nacionalidade ignorada Nationalité inconnue			Total Total		
	H	M	T	H	M	T	H	M	T	H	M	T
	Dias..... Jours	42	56	98	—	—	—	—	—	—	42	56
Mezes..... Mois	648	695	1.343	3	6	9	—	—	—	651	701	1.352
1.....	634	600	1.234	2	7	9	—	—	—	636	607	1.243
2.....	803	740	1.543	5	11	16	—	—	—	808	751	1.559
3.....	695	685	1.380	11	5	16	—	—	—	706	690	1.396
4.....	771	714	1.485	14	12	26	—	—	—	785	726	1.511
5.....	659	656	1.315	8	17	25	—	—	—	667	673	1.340
6.....	691	669	1.360	17	13	30	—	—	—	708	682	1.390
7.....	641	666	1.307	39	28	67	—	—	—	630	694	1.374
8.....	633	581	1.214	29	30	59	—	—	—	662	611	1.273
9.....	493	524	1.017	42	43	85	—	—	—	535	567	1.102
10 a 14	2.402	2.244	4.646	285	267	552	—	—	—	2.687	2.511	5.198
15 a 20	2.178	2.342	4.520	461	398	859	—	—	—	2.639	2.740	5.379
21 a 24	1.132	1.048	2.180	425	319	744	—	—	—	1.557	1.367	2.924
25 a 29	908	783	1.691	645	510	1.155	—	—	—	1.533	1.293	2.846
30 a 39	760	681	1.441	1.324	1.046	2.370	—	—	—	2.084	1.727	3.811
40 a 49	468	368	836	1.116	885	2.001	—	—	—	1.584	1.253	2.837
50 a 59	241	159	400	822	620	1.442	—	—	—	1.053	779	1.842
60 a 69	132	77	209	498	352	850	—	—	—	630	429	1.059
70 a 79	40	25	65	177	156	333	—	—	—	217	181	398
80 a 89	10	8	18	34	25	62	—	—	—	44	36	80
90 a 99	1	3	4	3	4	7	—	—	—	4	7	11
100 e +	3	—	3	—	—	—	—	—	—	3	—	3
Idade ignorada Âge inconnu	11	2	13	5	1	6	—	—	—	16	3	19
TOTAL GERAL..... TOTAL GÉNÉRAL	14.996	14.326	29.322	5.965	4.758	10.723	—	—	—	20.961	19.084	40.045

CONVENÇÃO
CONVENTION

Homens
Hommes } H

Mulheres
Femmes } M

Total
Total } T

População do Município de Tatuhy, Estado de São Paulo, segundo
o sexo, a idade e a nacionalidade

Population du Municipie de Tatuhy, de l'État de São Paulo, d'après le
sexe, l'âge et la nationalité

IDADE ÂGE	Brazileiros Brésiliens			Estrangeiros Étrangers			Nacionalidade ignorada Nationalité inconnue			Total Total		
	H	M	T	H	M	T	H	M	T	H	M	T
	Dias Jours	45	44	89	—	—	—	—	—	—	45	44
Mezes Mois	433	437	870	4	3	7	—	—	—	437	440	877
Annos Ans	1.....	410	399	809	1	3	4	—	—	411	402	813
	2.....	429	443	872	6	—	6	—	—	435	443	878
	3.....	417	429	846	2	3	5	—	—	419	432	851
	4.....	407	399	806	3	2	5	—	—	410	401	811
	5.....	445	422	868	2	3	5	—	—	448	425	873
	6.....	441	368	809	1	3	4	—	—	442	371	813
	7.....	468	463	931	4	7	11	—	—	472	470	942
	8.....	416	429	845	—	6	6	—	—	416	435	851
	9.....	326	328	654	6	1	7	—	—	332	329	661
	10 a 14	1.683	1.862	3.545	31	35	66	—	—	1.714	1.897	3.611
	15 a 20	1.711	2.020	3.731	41	36	77	—	—	1.752	2.056	3.808
	21 a 24	1.017	911	1.928	37	29	66	—	—	1.054	940	1.994
	25 a 29	1.128	1.006	2.134	46	46	92	—	—	1.174	1.052	2.226
30 a 39	1.499	1.471	2.970	128	95	223	—	—	1.627	1.566	3.193	
40 a 49	1.061	996	2.057	103	61	164	—	—	1.164	1.057	2.221	
50 a 59	643	630	1.273	81	40	121	—	—	724	670	1.394	
60 a 69	444	308	752	49	29	78	—	—	493	337	830	
70 a 79	134	95	229	16	11	27	—	—	150	106	256	
80 a 89	37	33	70	3	1	4	—	—	40	34	74	
90 a 99	5	8	13	1	—	1	—	—	6	8	14	
100 e +	5	1	6	—	—	—	—	—	5	1	6	
Idade ignorada Âge inconnu	26	11	37	2	—	2	—	—	28	11	39	
TOTAL GERAL..... TOTAL GÉNÉRAL	13.631	13.513	27.144	567	414	981	—	—	—	14.198	13.927	28.125

CONVENÇÃO } Homens } H
 CONVENTION } Hommes } H
 } Mulheres } M
 } Femmes } M
 } Total } T
 } Total } T

População do Município de Taubaté, Estado de São Paulo, segundo o sexo, a idade e a nacionalidade

Population du Municipie de Taubaté, de l'État de São Paulo, d'après le sexe, l'âge et la nationalité

IDADE ÂGE	Brazileiros Brésiliens			Estrangeiros Étrangers			Nacionalidade ignorada Nationalité inconnue			Total Total		
	H	M	T	H	M	T	H	M	T	H	M	T
Dias Jours	43	42	85	—	—	—	—	—	—	43	42	85
Mezes Mois	412	410	822	—	1	1	—	—	—	412	411	823
1.....	505	466	971	—	—	—	—	—	—	505	466	971
2.....	658	613	1.271	1	—	1	—	—	—	659	613	1.272
3.....	604	634	1.238	2	1	3	—	—	—	606	635	1.241
4.....	560	607	1.167	—	1	1	—	—	—	560	608	1.168
5.....	595	641	1.236	1	1	2	—	—	—	596	642	1.238
6.....	635	622	1.257	—	—	—	—	—	—	635	622	1.257
7.....	600	662	1.262	1	2	3	—	—	—	601	664	1.265
8.....	612	558	1.170	3	2	5	—	—	—	615	560	1.175
9.....	485	504	989	4	2	6	—	—	—	489	506	995
10 a 14	2.906	2.903	5.809	22	17	39	—	—	—	2.928	2.920	5.848
15 a 20	3.407	3.607	7.014	40	32	72	—	—	—	3.447	3.639	7.086
21 a 24	1.462	1.556	3.018	26	34	60	—	—	—	1.488	1.590	3.078
25 a 29	1.668	1.843	3.511	76	72	148	—	—	—	1.744	1.915	3.659
30 a 39	2.399	2.895	5.294	254	196	450	—	—	—	2.653	3.091	5.744
40 a 49	1.834	2.022	3.856	235	166	401	—	—	—	2.069	2.188	4.257
50 a 59	1.072	1.069	2.141	179	102	281	—	—	—	1.251	1.171	2.422
60 a 69	488	525	1.013	118	80	198	—	—	—	605	605	1.211
70 a 79	175	197	372	54	25	79	—	—	—	229	222	451
80 a 89	51	82	133	11	6	17	—	—	—	62	88	150
90 a 99	8	18	26	3	4	7	—	—	—	11	22	33
100 e +	3	1	4	—	2	2	—	—	—	3	3	6
Idade ignorada Âge inconnu	5	4	9	—	—	—	1	—	1	6	4	10
TOTAL GERAL..... TOTAL GÉNÉRAL	21.187	22.481	43.668	1.030	746	1.776	1	—	1	22.218	23.227	45.445

CONVENÇÃO
CONVENTION

Homens } H
Hommes }
Mulheres } M
Femmes }
Total } T
Total

População do Município de Tieté, Estado de São Paulo, segundo o sexo,
a idade e a nacionalidade

Population du Municipie de Tieté, de l'État de São Paulo, d'après le sexe,
l'âge et la nationalité

IDADE Âge	Brazileiros Brésiliens			Estrangeiros Étrangers			Nacionalidade ignorada Nationalité inconnue			Total Total		
	H	M	T	H	M	T	H	M	T	H	M	T
	Dias..... Jours	30	29	59	—	—	—	—	—	—	30	29
Mezes..... Mois	384	380	764	3	3	6	—	—	—	387	383	770
1.....	416	375	791	3	6	9	—	—	—	419	381	800
2.....	462	413	875	3	4	7	—	—	—	465	417	882
3.....	389	423	812	4	—	4	—	—	—	393	423	816
4.....	345	380	725	6	1	7	—	—	—	351	381	732
5.....	368	326	694	—	1	1	—	—	—	368	327	695
6.....	379	367	746	8	8	16	—	—	—	387	375	762
7.....	385	391	776	6	3	9	—	—	—	391	394	785
8.....	381	387	768	13	14	27	—	—	—	394	401	795
9.....	339	278	617	8	6	14	—	—	—	347	284	631
10 a 14	1.631	1.519	3.150	62	65	127	—	—	—	1.693	1.584	3.277
Annos Ans	15 a 20	1.607	1.685	3.292	90	74	164	—	—	1.697	1.759	3.456
21 a 24	860	834	1.694	110	78	188	—	—	—	970	912	1.882
25 a 29	841	733	1.574	162	127	289	—	—	—	1.003	860	1.863
30 a 39	832	814	1.646	473	384	857	—	—	—	1.305	1.198	2.503
40 a 49	596	574	1.170	395	316	711	—	—	—	991	890	1.881
50 a 59	342	392	734	316	292	608	—	—	—	658	684	1.342
60 a 69	229	177	406	230	166	396	—	—	—	459	343	802
70 a 79	65	70	135	98	71	169	—	—	—	163	141	304
80 a 89	20	16	36	19	10	29	—	—	—	39	26	65
90 a 99	4	1	5	—	1	1	—	—	—	4	2	6
100 e +	2	2	4	—	—	—	—	—	—	2	2	4
Idade ignorada Âge inconnu	1	—	1	1	—	1	9	2	11	11	2	13
TOTAL GERAL..... TOTAL GÉNÉRAL	10.908	10.566	21.474	2.010	1.630	3.640	9	2	11	12.927	12.198	25.125

CONVENÇÃO
CONVENTION

Homens } H
Hommes }
Mulheres } M
Femmes }
Total } T
Total }

População do Município de Tremembé, Estado de São Paulo, segundo o sexo, a idade e a nacionalidade

Population du Municipie de Tremembé, de l'État de São Paulo, d'après le sexe, l'âge et la nationalité

IDADE ÂGE	Brazileiros Brésiliens			Estrangeiros Étrangers			Nacionalidade ignorada Nationalité inconnue			Total Total			
	H	M	T	H	M	T	H	M	T	H	M	T	
	Dias Jours	5	8	13	—	—	—	—	—	—	5	8	13
Mezes Mois	87	103	190	—	—	—	—	—	—	87	103	190	
1.....	106	115	221	—	—	—	—	—	—	106	115	221	
2.....	92	119	211	—	—	—	—	—	—	92	119	211	
3.....	135	114	249	—	—	—	—	—	—	135	114	249	
4.....	104	127	231	—	—	—	—	—	—	104	127	231	
5.....	137	116	253	—	—	—	—	—	—	137	116	253	
6.....	110	117	227	—	—	—	—	—	—	110	117	227	
7.....	124	124	248	—	—	—	—	—	—	124	124	248	
8.....	119	114	233	—	—	—	—	—	—	119	114	233	
9.....	92	85	177	—	—	—	—	—	—	92	85	177	
10 a 14	511	518	1.029	4	—	—	4	—	—	515	518	1.033	
15 a 20	559	557	1.116	1	1	—	2	—	—	560	558	1.118	
21 a 24	312	289	601	2	2	—	4	—	—	314	291	605	
25 a 29	402	355	757	10	12	—	22	—	—	412	367	779	
30 a 39	462	451	913	38	28	—	66	—	—	500	479	979	
40 a 49	332	343	675	40	15	—	55	—	—	372	358	730	
50 a 59	244	240	484	35	21	—	56	—	—	279	261	540	
60 a 69	124	130	254	31	14	—	45	—	—	155	144	299	
70 a 79	52	47	99	7	7	—	14	—	—	59	54	113	
80 a 89	8	20	28	1	1	—	2	—	—	9	21	30	
90 a 99	6	6	12	—	—	—	—	—	—	6	6	12	
100 e +	1	1	2	—	—	—	—	—	—	1	1	2	
Idade ignorada Âge inconnu	1	—	1	—	—	—	—	1	—	1	—	1	
TOTAL GERAL..... TOTAL GÉNÉRAL	4.125	4.099	8.224	169	101	—	270	1	—	1	4.295	4.200	8.495

CONVENÇÃO
CONVENTION

{ Homens } H
{ Hommes }
{ Mulheres } M
{ Femmes }
{ Total } T
{ Total }

População do Município de Ubatuba, Estado de São Paulo, segundo
o sexo, a idade e a nacionalidade

Population du Municipie de Ubatuba, de l'État de São Paulo, d'après
le sexe, l'âge et la nationalité

IDADE ÂGE	Brazileiros Brésiliens			Estrangeiros Étrangers			Nacionalidade ignorada Nationalité inconnue			Total Total		
	H	M	T	H	M	T	H	M	T	H	M	T
Dias Jours	5	7	12	—	—	—	—	—	—	5	7	12
Mezes Mois	138	116	254	—	—	—	—	—	—	138	116	254
1.....	89	100	189	—	—	—	—	—	—	89	100	189
2.....	168	176	344	—	—	—	—	—	—	168	176	344
3.....	143	161	304	—	—	—	—	—	—	143	161	304
4.....	135	128	263	—	—	—	—	—	—	135	128	263
5.....	121	108	229	—	—	—	—	—	—	121	108	229
6.....	167	129	296	—	—	—	—	—	—	167	129	296
7.....	149	125	274	—	—	—	—	—	—	149	125	274
8.....	170	177	347	1	—	1	—	—	—	171	177	348
9.....	107	100	207	—	—	—	—	—	—	107	100	207
10 a 14	625	569	1.194	—	—	—	—	—	—	625	569	1.194
Annos Ans	15 a 20	493	742	1.235	—	—	—	—	—	493	742	1.235
21 a 24	344	352	696	—	—	—	—	—	—	344	352	696
25 a 29	351	453	804	2	—	2	—	—	—	353	453	806
30 a 39	607	678	1.285	4	3	7	—	—	—	611	681	1.292
40 a 49	505	534	1.039	13	5	18	—	—	—	518	539	1.057
50 a 59	307	281	588	4	5	9	—	—	—	311	286	597
60 a 69	172	228	400	1	—	1	—	—	—	173	228	401
70 a 79	66	75	141	1	—	1	—	—	—	67	75	142
80 a 89	15	16	31	1	—	1	—	—	—	16	16	32
90 a 99	2	5	7	—	—	—	—	—	—	2	5	7
100 e +	—	—	—	—	—	—	—	—	—	—	—	—
Idade ignorada Âge inconnu	—	—	—	—	—	—	—	—	—	—	—	—
TOTAL GERAL..... TOTAL GÉNÉRAL	4.879	5.269	10.139	27	13	40	—	—	—	4.906	5.273	10.179

CONVENÇÃO
CONVENTION

Homens } H
Hommes }
Mulheres } M
Femmes }
Total } T
Total }

População do Município de Una, Estado de São Paulo, segundo o sexo, a idade e a nacionalidade

Population du Municipie de Una, de l'État de São Paulo, d'après le sexe, l'âge et la nationalité

IDADE ÂGE	Brazileiros Brésiliens			Estrangeiros Étrangers			Nacionalidade ignorada Nationalité inconnue			Total Total		
	H	M	T	H	M	T	H	M	T	H	M	T
Dias Jours	—	4	4	—	—	—	—	—	—	—	4	4
Mezes Mois	115	113	228	1	—	1	—	—	—	116	113	229
1.....	154	132	286	—	—	—	—	—	—	154	132	286
2.....	163	146	309	1	—	1	—	—	—	164	146	310
3.....	168	149	317	—	—	—	—	—	—	168	149	317
4.....	176	175	351	—	—	—	—	—	—	176	175	351
5.....	134	144	278	1	—	1	—	—	—	135	144	279
6.....	170	161	331	1	—	1	—	—	—	171	161	332
7.....	154	170	324	—	1	1	—	—	—	154	171	325
8.....	211	172	383	—	—	—	—	—	—	211	172	383
9.....	114	131	245	—	1	1	—	—	—	114	132	246
10 a 14	653	559	1.212	—	1	1	—	—	—	653	560	1.213
Annos Ans	15 a 20	601	750	1.351	4	6	10	—	—	605	756	1.361
21 a 24	359	298	657	7	3	10	—	—	—	366	301	667
25 a 29	412	476	888	5	5	10	—	—	—	417	481	898
30 a 39	762	679	1.441	14	8	22	—	—	—	776	687	1.463
40 a 49	607	522	1.129	12	9	21	—	—	—	619	531	1.150
50 a 59	346	276	622	12	5	17	—	—	—	358	281	639
60 a 69	209	136	345	5	1	6	—	—	—	214	137	351
70 a 79	60	52	112	1	—	1	—	—	—	61	52	113
80 a 89	17	14	31	—	1	1	—	—	—	17	15	32
90 a 99	4	3	7	—	—	—	—	—	—	4	3	7
100 e +	—	—	—	—	—	—	—	—	—	—	—	—
Idade ignorada Âge inconnu	3	1	4	—	—	—	—	—	—	3	1	4
TOTAL GERAL..... TOTAL GÉNÉRAL	5.592	5.263	10.855	64	41	105	—	—	—	5.656	5.304	10.960

CONVENÇÃO
CONVENTION

Homens Hommes	} H
Mulheres Femmes	
Total Total	} T

População do Município de Villa Bella, Estado de São Paulo, segundo o sexo, a idade e a nacionalidade

Population du Municipie de Villa Bella, de l'État de São Paulo, d'après le sexe, l'âge et la nationalité

IDADE ÂGE	Brazileiros Brésiliens			Estrangeiros Étrangers			Nacionalidade ignorada Nationalité inconnue			Total Total		
	H	M	T	H	M	T	H	M	T	H	M	T
Dias Jours	13	8	21	—	—	—	—	—	—	13	8	21
Mezes Mois	121	103	224	—	—	—	—	—	—	121	103	224
1.....	106	104	210	—	—	—	—	—	—	106	104	210
2.....	143	126	269	—	—	—	—	—	—	143	126	269
3.....	102	99	201	—	—	—	—	—	—	102	99	201
4.....	104	125	229	—	—	—	—	—	—	104	125	229
5.....	108	100	208	—	—	—	—	—	—	108	100	208
6.....	135	112	247	—	—	—	—	—	—	135	112	247
7.....	119	144	263	—	—	—	—	—	—	119	144	263
8.....	143	143	286	—	—	—	—	—	—	143	143	286
9.....	96	77	173	—	—	—	—	—	—	96	77	173
10 a 14	506	440	946	—	—	—	—	—	—	506	440	946
Annos Ans	15 a 20	404	524	928	1	—	1	—	—	405	524	929
21 a 24	234	296	530	2	—	—	2	—	—	236	296	532
25 a 29	304	335	639	3	3	—	6	—	—	307	338	645
30 a 39	486	484	970	8	—	—	8	—	—	494	484	978
40 a 49	390	345	735	10	—	—	10	—	—	400	345	745
50 a 59	243	222	465	9	1	—	10	—	—	252	223	475
60 a 69	138	144	282	3	—	—	3	—	—	141	144	285
70 a 79	52	73	125	—	1	—	1	—	—	52	74	126
80 a 89	16	24	40	—	—	—	—	—	—	16	24	40
90 a 99	2	4	6	—	—	—	—	—	—	2	4	6
100 e +	—	—	—	—	—	—	—	—	—	—	—	—
Idade ignorada Âge inconnu	7	7	14	—	—	—	—	—	—	7	7	14
TOTAL GERAL..... TOTAL GÉNÉRAL	3.972	4.639	8.011	36	5	41	—	—	—	4.008	4.044	8.052

CONVENÇÃO } H
 CONVENTION } M
 Homens }
 Hommes }
 Mulheres }
 Femmes }
 Total } T
 Total }

População do Município de Viradouro, Estado de São Paulo, segundo o sexo, a idade e a nacionalidade

Population du Municipie de Viradouro, de l'État de São Paulo, d'après le sexe, l'âge et la nationalité

IDADE ÂGE	Brazileiros Brésiliens			Estrangeiros Étrangers			Nacionalidade ignorada Nationalité inconnue			Total Total		
	H	M	T	H	M	T	H	M	T	H	M	T
	Dias Jours	18	17	35	—	—	—	—	—	—	18	17
Mezes Mois	243	208	451	1	—	1	—	—	—	244	208	452
1.....	274	228	502	4	1	5	—	—	—	278	229	507
2.....	380	341	721	5	7	12	—	—	—	385	348	733
3.....	337	301	638	7	5	12	—	—	—	344	306	650
4.....	317	294	611	11	8	19	—	—	—	328	302	630
5.....	283	265	548	11	6	17	—	—	—	294	271	565
6.....	322	311	633	11	11	22	—	—	—	333	322	655
7.....	241	256	497	12	13	25	—	—	—	253	269	522
8.....	269	277	546	18	14	32	—	—	—	287	291	578
9.....	226	187	413	10	11	21	—	—	—	236	198	434
10 a 14	955	894	1.849	88	59	147	—	—	—	1.043	953	1.996
Annos Ans	15 a 20	838	856	1.694	145	108	253	—	—	983	964	1.947
21 a 24	470	354	824	113	85	198	—	—	—	583	439	1.022
25 a 29	512	384	896	208	187	395	—	—	—	720	571	1.291
30 a 39	660	470	1.130	400	307	707	—	—	—	1.060	777	1.837
40 a 49	342	214	556	298	222	520	—	—	—	640	436	1.076
50 a 59	144	114	258	202	163	365	—	—	—	346	277	623
60 a 69	55	40	95	98	68	166	—	—	—	153	108	261
70 a 79	27	21	48	23	14	37	—	—	—	50	35	85
80 a 89	7	6	13	9	6	15	—	—	—	16	12	28
90 a 99	1	1	2	1	1	2	—	—	—	2	2	4
100 e +	1	—	1	—	—	—	—	—	—	1	—	1
Idade ignorada Âge inconnu	15	2	17	—	1	1	1	—	1	16	3	19
TOTAL GERAL..... TOTAL GÉNÉRAL	6.937	6.041	12.978	1.675	1.297	2.972	1	—	1	8.613	7.338	15.951

CONVENÇÃO
CONVENTION

Homens
Hommes } H

Mulheres
Femmes } M

Total
Total } T

População do Município de Xiririca, Estado de São Paulo, segundo
o sexo, a idade e a nacionalidade

Population du Municipie de Xiririca, de l'État de São Paulo, d'après
le sexe, l'âge et la nationalité

IDADE ÂGE	Brazileiros Brésiliens			Estrangeiros Étrangers			Nacionalidade ignorada Nationalité inconnue			Total		
	H	M	T	H	M	T	H	M	T	H	M	T
Dias Jours	15	12	27	—	—	—	—	—	—	15	12	27
Mezes Mols	199	164	363	4	3	7	—	—	—	203	167	370
1.....	213	175	388	12	9	21	—	—	—	225	184	409
2.....	234	241	475	3	2	5	—	—	—	237	243	480
3.....	216	194	410	10	4	14	—	—	—	226	198	424
4.....	204	193	397	11	4	15	—	—	—	215	197	412
5.....	220	208	428	6	2	8	—	—	—	226	210	436
6.....	219	231	450	4	8	12	—	—	—	223	239	462
7.....	207	225	432	4	2	6	—	—	—	211	227	438
8.....	265	246	511	6	2	8	—	—	—	271	248	519
9.....	139	149	288	4	2	6	—	—	—	143	151	294
10 a 14	846	822	1.668	17	44	61	—	—	—	863	866	1.729
Annos Ans	15 a 20	742	935	1.677	36	—	36	—	—	778	935	1.713
21 a 24	324	424	748	26	25	51	—	—	—	350	449	799
25 a 29	473	545	1.018	41	26	67	—	—	—	514	571	1.085
30 a 39	748	686	1.434	51	31	82	—	—	—	799	717	1.516
40 a 49	504	465	969	18	12	30	—	—	—	522	477	999
50 a 59	272	239	511	12	4	16	—	—	—	284	243	527
60 a 69	154	144	298	3	3	6	—	—	—	157	147	304
70 a 79	53	40	93	1	2	3	—	—	—	54	42	96
80 a 89	15	15	30	1	—	1	—	—	—	16	15	31
90 a 99	3	3	6	—	—	—	—	—	—	3	3	6
100 e +	1	—	1	—	—	—	—	—	—	1	—	1
Idade ignorada Âge inconnu	8	12	20	—	—	—	—	—	—	8	12	20
TOTAL GERAL..... TOTAL GÉNÉRAL	6.274	6.368	12.642	270	185	455	—	—	—	6.544	6.553	13.097

CONVENÇÃO
CONVENTION

Homens } H
Hommes }
Mulheres } M
Femmes }
Total } T
Total }

População do Município de Yporanga, Estado de São Paulo, segundo o sexo, a idade e a nacionalidade

Population du Municipie de Yporanga, de l'État de São Paulo, d'après le sexe, l'âge et la nationalité

IDADE ÂGE	Brazileiros Brésiliens			Estrangeiros Étrangers			Nacionalidade ignorada Nationalité inconnue			Total Total		
	H	M	T	H	M	T	H	M	T	H	M	T
	Dias..... Jours	4	11	15	—	—	—	—	—	—	4	11
Mezes..... Mois	110	96	206	—	—	—	—	—	—	110	96	206
1.....	73	91	164	—	—	—	—	—	—	73	91	164
2.....	97	123	220	—	—	—	—	—	—	97	123	220
3.....	110	92	202	—	—	—	—	—	—	110	92	202
4.....	97	83	180	—	—	—	—	—	—	97	83	180
5.....	84	82	166	—	—	—	—	—	—	84	82	166
6.....	101	77	178	—	—	—	—	—	—	101	77	178
7.....	99	94	193	—	—	—	—	—	—	99	94	193
8.....	90	118	208	—	—	—	—	—	—	90	118	208
9.....	61	60	121	—	—	—	—	—	—	61	60	121
10 a 14	362	326	688	—	—	—	—	—	—	362	326	688
15 a 20	312	419	731	—	—	—	—	—	—	312	419	731
21 a 24	166	194	360	—	—	—	—	—	—	166	194	360
25 a 29	234	265	499	—	—	—	—	—	—	234	265	499
30 a 39	359	337	696	1	—	1	—	—	—	360	337	697
40 a 49	234	194	428	—	—	—	—	—	—	234	194	428
50 a 59	145	126	271	1	—	1	—	—	—	146	126	272
60 a 69	78	79	157	—	—	—	—	—	—	78	79	157
70 a 79	29	29	58	—	1	1	—	—	—	29	30	59
80 a 89	7	5	12	—	—	—	—	—	—	7	5	12
90 a 99	1	—	1	—	—	—	—	—	—	1	—	1
100 e +	—	1	1	—	—	—	—	—	—	—	1	1
Idade ignorada Âge inconnu	1	4	5	—	—	—	—	—	—	1	4	5
TOTAL GERAL..... TOTAL GÉNÉRAL	2.854	2.906	5.760	2	1	3	—	—	—	2.856	2.907	5.763

CONVENÇÃO
CONVENTION

Homens } H
Hommes }
Mulheres } M
Femmes }
Total } T
Total }

População do Município de Ytú, Estado de São Paulo, segundo o sexo,
a idade e a nacionalidade

Population du Municipe de Ytú, de l'État de São Paulo, d'après le sexe,
l'âge et la nationalité

IDADE ÂGE	Brazileiros Brésiliens			Estrangeiros Étrangers			Nacionalidade ignorada Nationalité inconnue			Total Total		
	H	M	T	H	M	T	H	M	T	H	M	T
Dias..... Jours	24	26	50	—	—	—	—	—	—	24	26	50
Mezes..... Mois	345	366	711	7	—	7	—	—	—	352	366	718
1.....	408	355	763	11	6	17	—	—	—	419	361	780
2.....	469	436	905	10	17	27	—	—	—	479	453	932
3.....	460	422	882	7	15	22	—	—	—	467	437	904
4.....	470	362	832	10	12	22	—	—	—	480	374	854
5.....	483	413	896	10	12	22	—	—	—	493	425	918
6.....	421	383	804	6	19	25	—	—	—	427	402	829
7.....	498	444	942	19	12	31	—	—	—	517	456	973
8.....	430	378	808	11	24	35	—	—	—	441	402	843
9.....	338	324	662	19	11	30	—	—	—	357	335	692
10 a 14	1.954	1.784	3.738	104	111	215	—	—	—	2.058	1.895	3.953
15 a 20	1.891	1.986	3.877	222	224	446	—	—	—	2.113	2.210	4.323
21 a 24	1.171	911	2.082	172	148	320	—	—	—	1.343	1.059	2.402
25 a 29	969	889	1.858	233	267	500	—	—	—	1.202	1.156	2.358
30 a 39	1.212	1.146	2.358	510	564	1.074	—	1	1	1.722	1.711	3.433
40 a 49	786	706	1.492	457	533	990	—	—	—	1.243	1.239	2.482
50 a 59	452	408	860	394	347	741	—	—	—	846	755	1.601
60 a 69	265	237	502	191	173	364	—	—	—	456	410	866
70 a 79	96	112	208	62	73	135	—	—	—	158	185	343
80 a 89	20	28	48	16	10	26	—	—	—	36	38	74
90 a 99	3	13	16	1	4	5	—	—	—	4	17	21
100 e +	4	2	6	—	—	—	—	—	—	4	2	6
Idade ignorada Âge Inconnu	14	9	23	3	2	5	6	3	9	23	14	37
TOTAL GERAL..... TOTAL GÉNÉRAL	13.183	12.140	25.323	2.475	2.584	5.059	6	4	10	15.664	14.728	30.392

CONVENÇÃO
CONVENTION

Homens
Hommes } H

Mulheres
Femmes } M

Total
Total } T

População total do Estado de São Paulo, segundo o sexo a idade e a nacionalidade

Population total de l'État de São Paulo, d'après le sexe, l'âge et la nationalité

IDADE ÂGE	Brazileiros Brésiliens			Estrangeiros Étrangers			Nacionalidade ignorada Nationalité inconnue			Total Total			
	H	M	T	H	M	T	H	M	T	H	M	T	
	Dias Jours	5.293	5.088	10.381	12	6	18	—	—	—	5.305	5.094	10.399
Mezes Mois	65.276	63.581	128.857	502	395	897	2	6	8	65.780	63.982	129.762	
1.....	62.403	59.517	121.920	789	731	1.520	—	5	5	63.192	60.253	123.445	
	2.....	77.741	75.448	153.189	1.050	907	1.957	3	5	8	78.794	76.360	155.154
	3.....	72.900	69.996	142.896	1.150	1.113	2.263	1	4	5	74.051	71.113	145.164
	4.....	71.686	70.231	141.917	1.359	1.249	2.608	5	2	7	73.050	71.482	144.532
	5.....	68.750	65.513	134.263	1.472	1.292	2.764	3	3	6	70.225	66.808	137.033
	6.....	71.236	67.937	139.173	1.599	1.609	3.208	—	2	2	72.835	69.548	142.383
	7.....	68.415	66.786	135.201	2.304	2.197	4.501	6	11	17	70.725	68.994	139.719
	8.....	66.967	63.753	130.720	2.961	2.767	5.728	3	2	5	69.931	66.522	136.453
	9.....	53.446	51.922	105.368	3.230	2.995	6.225	7	5	12	56.683	54.922	111.605
	10 a 14	270.335	262.043	532.378	21.830	19.585	41.415	28	18	46	292.193	281.646	573.839
Annos Ans	15 a 20	264.601	291.280	555.881	36.315	33.706	70.021	23	30	53	300.939	325.016	625.955
	21 a 24	148.576	135.769	284.345	33.669	27.097	60.766	16	18	34	182.261	162.884	345.145
	25 a 29	142.147	132.040	274.187	55.483	42.017	97.500	15	19	34	197.645	174.076	371.721
	30 a 39	171.754	155.732	327.486	106.926	81.237	188.163	24	24	48	278.704	236.993	515.697
	40 a 49	116.819	99.920	216.739	84.282	65.996	150.278	31	16	47	201.132	165.932	367.064
	50 a 59	64.433	56.607	121.040	61.148	46.562	107.710	19	11	30	125.600	103.180	228.780
	60 a 69	34.646	29.611	64.257	32.557	24.889	57.446	4	7	11	67.207	54.507	121.714
	70 a 79	11.707	10.917	22.624	10.778	8.846	19.624	5	3	8	22.490	19.766	42.256
	80 a 89	3.250	3.535	6.785	1.796	1.746	3.542	2	1	3	5.048	5.282	10.330
	90 a 99	875	1.072	1.947	226	300	526	—	—	—	1.101	1.372	2.473
100 e +	254	336	590	43	48	91	—	—	—	297	384	681	
Idade ignorada Âge inconnu	3.728	2.607	6.335	689	391	1.080	2.135	1.334	3.469	6.552	4.332	10.884	
TOTAL GERAL..... TOTAL GÉNÉRAL	1.917.238	1.841.241	3.758.479	462.170	367.681	829.851	2.332	1.526	3.858	2.381.740	2.210.448	4.592.188	

CONVENÇÃO
CONVENTION

Homens
Hommes } H

Mulheres
Femmes } M

Total
Total } T

População do Município de Annapolis, Estado de Sergipe, segundo o sexo,
a idade e a nacionalidade

Population du Municipie de Annapolis, de l'État de Sergipe, d'après
le sexe, l'âge et la nationalité

IDADE Âge	Brazileiros Brésiliens			Estrangeiros Étrangers			Nacionalidade ignorada Nationalité inconnue			Total Total		
	H	M	T	H	M	T	H	M	T	H	M	T
Dias Jours	10	19	29	—	—	—	—	—	—	10	19	29
Mezes Mois	203	242	445	—	—	—	—	—	—	203	242	445
1.....	258	257	515	—	—	—	—	—	—	258	257	515
2.....	336	323	659	—	—	—	—	—	—	336	323	659
3.....	312	343	655	—	—	—	—	—	—	312	343	655
4.....	299	297	596	—	—	—	—	—	—	299	297	596
5.....	337	345	682	—	—	—	—	—	—	337	345	682
6.....	298	300	598	—	—	—	—	—	—	298	300	598
7.....	281	306	587	—	—	—	—	—	—	281	306	587
8.....	310	293	603	—	—	—	—	—	—	310	293	603
9.....	246	254	500	—	—	—	—	—	—	246	254	500
10 a 14	1.156	1.277	2.433	—	—	—	—	—	—	1.156	1.277	2.433
Annos Ans	15 a 20	1.073	1.434	2.507	—	—	—	—	—	1.073	1.434	2.507
21 a 24	339	569	908	—	—	—	—	—	—	339	569	908
25 a 29	463	693	1.156	—	—	—	—	—	—	463	693	1.156
30 a 39	944	1.094	2.038	—	—	—	—	—	—	944	1.094	2.038
40 a 49	741	771	1.512	—	—	—	—	—	—	741	771	1.512
50 a 59	485	498	983	—	—	—	—	—	—	485	498	983
60 a 69	344	315	659	1	—	—	1	—	—	345	315	660
70 a 79	131	142	273	—	—	—	—	—	—	131	142	273
80 a 89	51	64	115	—	—	—	—	—	—	51	64	115
90 a 99	10	20	30	—	—	—	—	—	—	10	20	30
100 e +	3	7	10	—	—	—	—	—	—	3	7	10
Idade ignorada Âge inconnu	3	8	11	—	—	—	—	—	—	3	8	11
TOTAL GERAL TOTAL GÉNÉRAL	8.633	9.871	18.504	1	—	—	1	—	—	8.634	9.871	18.505

CONVENÇÃO
CONVENTION

Homens } H
Hommes }
Mulheres } M
Femmes }
Total } T
Total

População do Município de Aquidabam, Estado de Sergipe, segundo o sexo, a idade e a nacionalidade

Population du Municipie de Aquidabam, de l'État de Sergipe, d'après le sexe, l'âge et la nationalité

IDADE ÂGE	Brazileiros Brésiliens			Estrangeiros Étrangers			Nacionalidade ignorada Nationalité inconnue			Total Total		
	H	M	T	H	M	T	H	M	T	H	M	T
	Dias..... Jours	16	16	32	—	—	—	—	—	—	16	16
Mezes..... Mois	128	130	258	—	—	—	—	—	—	128	130	258
1.....	188	204	392	—	—	—	—	—	—	188	204	392
2.....	363	313	676	—	—	—	—	—	—	363	313	676
3.....	328	313	641	—	—	—	—	—	—	328	313	641
4.....	319	324	643	—	—	—	—	—	—	319	324	643
5.....	327	275	602	—	—	—	—	—	—	327	275	602
6.....	323	337	660	—	—	—	—	—	—	323	337	660
7.....	326	319	645	—	—	—	—	—	—	326	319	645
8.....	374	309	683	—	—	—	—	—	—	374	309	683
9.....	248	251	499	—	—	—	—	—	—	248	251	499
10 a 14	1.426	1.274	2.700	—	—	—	—	—	—	1.426	1.274	2.700
15 a 20	1.413	1.551	2.964	—	—	—	—	—	—	1.413	1.551	2.964
21 a 24	497	518	1.015	—	—	—	—	—	—	497	518	1.015
25 a 29	564	666	1.230	—	—	—	—	—	—	564	666	1.230
30 a 39	916	1.034	1.950	—	—	—	—	—	—	916	1.034	1.950
40 a 49	738	672	1.410	—	—	—	—	—	—	738	672	1.410
50 a 59	441	411	852	—	—	—	—	—	—	441	411	852
60 a 69	225	199	424	—	—	—	—	—	—	225	199	424
70 a 79	127	101	228	—	—	—	—	—	—	127	101	228
80 a 89	35	33	68	—	—	—	—	—	—	35	33	68
90 a 99	14	15	29	—	—	—	—	—	—	14	15	29
100 e +	2	5	7	—	—	—	—	—	—	2	5	7
Idade ignorada Âge inconnu	3	—	3	—	—	—	—	—	—	3	—	3
TOTAL GERAL..... TOTAL GÉNÉRAL	9.341	9.270	18.611	—	—	—	—	—	—	9.341	9.270	18.611

CONVENÇÃO
CONVENTION

Homens
Hommes } H

Mulheres
Femmes } M

Total
Total } T

População do Município de Aracajú, Estado de Sergipe, segundo
o sexo, a idade e a nacionalidade

Population du Municipio de Aracajú, de l'État de Sergipe, d'après
le sexe, l'âge et la nationalité

IDADE ÂGE	Brazileiros Brésiliens			Estrangeiros Étrangers			Nacionalidade ignorada Nationalité inconnue			Total Total		
	H	M	T	H	M	T	H	M	T	H	M	T
	Dias..... Jours	25	28	53	—	—	—	—	—	—	25	28
Mezes..... Mois	333	360	693	—	—	—	—	—	—	333	360	693
1.....	303	350	653	—	—	—	—	—	—	303	350	653
2.....	428	449	877	—	—	—	—	—	—	428	449	877
3.....	422	451	873	—	—	—	—	—	—	422	451	873
4.....	396	355	751	1	—	1	—	—	—	397	355	752
5.....	377	346	723	—	—	—	—	—	—	377	346	723
6.....	345	377	722	1	1	2	—	—	—	346	378	724
7.....	424	430	854	—	1	1	—	—	—	424	431	855
8.....	394	417	811	1	1	2	—	—	—	395	418	813
9.....	347	374	721	—	2	2	—	—	—	347	376	723
10 a 14	2.027	2.129	4.156	4	1	5	—	—	—	2.031	2.130	4.161
15 a 20	2.575	3.759	6.334	2	10	12	—	—	—	2.577	3.769	6.346
21 a 24	1.484	1.821	3.305	13	3	16	—	—	—	1.497	1.824	3.321
25 a 29	1.465	2.148	3.613	19	8	27	—	—	—	1.484	2.156	3.640
30 a 39	2.102	2.822	4.924	54	16	70	—	—	—	2.156	2.838	4.994
40 a 49	1.402	1.927	3.329	20	18	38	—	—	—	1.422	1.945	3.367
50 a 59	763	1.173	1.936	20	6	26	—	1	1	783	1.180	1.963
60 a 69	422	758	1.180	5	4	9	—	—	—	427	762	1.189
70 a 79	171	293	464	4	2	6	—	—	—	175	295	470
80 a 89	52	117	169	2	—	2	—	—	—	54	117	171
90 a 99	14	35	49	1	1	2	—	—	—	15	36	51
100 e +	4	5	9	—	—	—	—	—	—	4	5	9
Idade ignorada Âge inconnu	9	10	19	—	—	—	—	—	—	9	10	19
TOTAL GERAL..... TOTAL GÉNÉRAL	16.284	20.934	37.218	147	74	221	—	1	1	16.431	21.009	37.440

CONVENÇÃO } H
 HOMMES }
 CONVENTION } M
 Femmes }
 Total } T
 Total }

População do Município de Arauá, Estado de Sergipe, segundo o sexo, a idade e a nacionalidade

Population du Municip de Arauá, de l'État de Sergipe, d'après le sexe, l'âge et la nationalité

IDADE ÂGE	Brazileiros Brésiliens			Estrangeiros Étrangers.			Nacionalidade ignorada Nationalité inconnue			Total Total		
	H	M	T	H	M	T	H	M	T	H	M	T
Dias Jours	3	6	9	—	—	—	—	—	—	3	6	9
Mezes Mois	46	43	89	—	—	—	—	—	—	46	43	89
1.....	68	47	115	—	—	—	—	—	—	68	47	115
2.....	66	78	144	—	—	—	—	—	—	66	78	144
3.....	64	73	137	—	—	—	—	—	—	64	73	137
4.....	84	67	151	—	—	—	—	—	—	84	67	151
5.....	89	66	155	—	—	—	—	—	—	89	66	155
6.....	72	66	138	—	—	—	—	—	—	72	66	138
7.....	73	78	151	—	—	—	—	—	—	73	78	151
8.....	98	90	188	—	—	—	—	—	—	98	90	188
9.....	49	82	131	—	—	—	—	—	—	49	82	131
10 a 14	374	396	770	—	—	—	—	—	—	374	396	770
Annos Ans	15 a 20	403	460	863	—	—	—	—	—	403	460	863
21 a 24	170	169	339	—	—	—	—	—	—	170	169	339
25 a 29	186	199	385	—	—	—	—	—	—	186	199	385
30 a 39	283	409	692	—	—	—	—	—	—	283	409	692
40 a 49	258	289	547	1	—	—	1	—	—	259	289	548
50 a 59	167	198	365	—	—	—	—	—	—	167	198	365
60 a 69	128	125	253	—	—	—	—	—	—	128	125	253
70 a 79	48	43	91	—	—	—	—	—	—	48	43	91
80 a 89	21	18	39	—	—	—	—	—	—	21	18	39
90 a 99	1	6	7	—	—	—	—	—	—	1	6	7
100 e +	2	1	3	—	—	—	—	—	—	2	1	3
Idade ignorada Âge inconnu	—	—	—	—	—	—	—	—	—	—	—	—
TOTAL GERAL..... TOTAL GÉNÉRAL	2.753	3.009	5.762	1	—	—	1	—	—	2.754	3.009	5.763

CONVENÇÃO
CONVENTION

Homens	}	H
Hommes		
Mulheres	}	M
Femmes		
Total	}	T
Total		

População do Município de Boquim, Estado de Sergipe, segundo o sexo, a idade e a nacionalidade

Population du Municipie de Boquim, de l'État de Sergipe, d'après le sexe, l'âge et la nationalité

IDADE ÂGE	Brazileiros Brésiliens			Estrangeiros Étrangers			Nacionalidade Ignorada Nationalité inconnue			Total Total		
	H	M	T	H	M	T	H	M	T	H	M	T
	Dias Jours	4	1	5	—	—	—	—	—	—	4	1
Mezes Mois	79	92	171	—	—	—	—	—	—	79	92	171
1.....	82	102	184	—	—	—	—	—	—	82	102	184
2.....	131	140	271	—	—	—	—	—	—	131	140	271
3.....	158	122	280	—	—	—	—	—	—	158	122	280
4.....	116	121	237	—	—	—	—	—	—	116	121	237
5.....	134	117	251	—	—	—	—	—	—	134	117	251
6.....	152	130	282	—	—	—	—	—	—	152	130	282
7.....	142	131	273	—	—	—	—	—	—	142	131	273
8.....	166	124	290	—	—	—	—	—	—	166	124	290
9.....	99	100	199	—	—	—	—	—	—	99	100	199
10 a 14	528	528	1.056	—	—	—	—	—	—	528	528	1.056
Annos Ans	15 a 20	549	727	1.276	—	—	—	—	—	549	727	1.276
21 a 24	254	348	602	1	1	2	—	—	—	255	349	604
25 a 29	274	410	684	3	—	3	—	—	—	277	410	687
30 a 39	540	570	1.110	1	—	1	—	—	—	541	570	1.111
40 a 49	426	453	879	—	—	—	—	—	—	426	453	879
50 a 59	224	216	440	1	—	1	—	—	—	225	216	441
60 a 69	190	163	353	—	—	—	—	—	—	190	163	353
70 a 79	63	63	126	—	—	—	—	—	—	63	63	126
80 a 89	23	32	55	—	—	—	—	—	—	23	32	55
90 a 99	6	12	18	—	—	—	1	—	1	7	12	19
100 e +	—	—	—	—	—	—	—	—	—	—	—	—
Idade ignorada Âge inconnu	—	—	—	—	—	—	—	—	—	—	—	—
TOTAL GERAL..... TOTAL GÉNÉRAL	4.340	4.702	9.042	6	1	7	1	—	1	4.347	4.703	9.050

CONVENÇÃO
CONVENTION

{ Homens } H
{ Hommes }
{ Mulheres } M
{ Femmes }
{ Total } T
{ Total }

População do Município de Campo do Britto, Estado de Sergipe, segundo o sexo, a idade e a nacionalidade

Population du Município de Campo do Britto, de l'État de Sergipe, d'après le sexe, l'âge et la nationalité

IDADE ÂGE	Brazileiros Brésiliens			Estrangeiros Étrangers			Nacionalidade ignorada Nationalité inconnue			Total Total			
	H	M	T	H	M	T	H	M	T	H	M	T	
Dias..... Jours	21	18	39	—	—	—	—	—	—	21	18	39	
Mezes..... Mois	196	215	411	—	—	—	—	—	—	196	215	411	
Anos Ans	1.....	211	252	463	—	—	—	—	—	211	252	463	
	2.....	242	349	591	—	—	—	—	—	242	349	591	
	3.....	258	348	606	—	—	—	—	—	258	348	606	
	4.....	250	290	540	—	—	—	—	—	250	290	540	
	5.....	269	272	541	—	—	—	—	—	269	272	541	
	6.....	228	292	520	—	—	—	—	—	228	292	520	
	7.....	253	322	575	1	—	1	1	—	1	255	322	577
	8.....	252	286	538	—	—	—	—	—	—	252	286	538
	9.....	198	203	401	—	—	—	—	—	—	198	203	401
	10 a 14	1.099	1.132	2.231	—	—	—	—	—	—	1.099	1.132	2.231
15 a 20	1.135	1.376	2.511	—	—	—	1	1	2	1.136	1.377	2.513	
21 a 24	426	594	1.020	—	—	—	—	—	—	426	594	1.020	
25 a 29	484	642	1.126	—	—	—	—	—	—	484	642	1.126	
30 a 39	933	1.060	1.993	—	—	—	1	—	1	934	1.060	1.994	
40 a 49	955	848	1.803	—	1	1	—	—	—	955	849	1.804	
50 a 59	544	484	1.028	—	—	—	—	—	—	544	484	1.028	
60 a 69	332	296	628	—	—	—	—	—	—	332	296	628	
70 a 79	134	149	283	—	—	—	—	—	—	134	149	283	
80 a 89	43	36	79	—	—	—	—	—	—	43	36	79	
90 a 99	17	29	46	—	—	—	—	1	1	17	30	47	
100 e +	9	14	23	—	1	1	—	—	—	9	15	24	
Idade ignorada Âge inconnu	7	7	14	—	—	—	—	—	—	7	7	14	
TOTAL GERAL..... TOTAL GÉNÉRAL	8.496	9.514	18.010	1	2	3	3	2	5	8.500	9.518	18.018	

CONVENÇÃO } Homens } H
 CONVENTION } Hommes } H
 } Mulheres } M
 } Femmes } M
 } Total } T
 } Total } T

População do Município de Campos, Estado de Sergipe, segundo
 o sexo, a idade e a nacionalidade

Population du Municipie de Campos, de l'État de Sergipe, d'après
 le sexe, l'âge et la nationalité

IDADE ÂGE	Brazileiros Brésiliens			Estrangeiros Étrangers			Nacionalidade ignorada Nationalité inconnue			Total Total		
	H	M	T	H	M	T	H	M	T	H	M	T
Dias..... Jours.....	8	8	16	—	—	—	—	—	—	8	8	16
Mezes..... Mois.....	124	144	268	—	—	—	—	—	—	124	144	268
1.....	136	121	257	—	—	—	—	—	—	136	121	257
2.....	230	226	456	—	—	—	—	—	—	230	226	456
3.....	212	247	459	—	—	—	—	—	—	212	247	459
4.....	221	242	463	—	—	—	—	—	—	221	242	463
5.....	212	215	427	—	—	—	—	—	—	212	215	427
6.....	253	260	513	—	—	—	—	—	—	253	260	513
7.....	237	193	430	—	—	—	—	—	—	237	193	430
8.....	292	259	551	—	—	—	—	—	—	292	259	551
9.....	182	180	362	—	—	—	—	—	—	182	180	362
10 a 14	1.028	907	1.935	—	—	—	—	—	—	1.028	907	1.935
15 a 20	1.144	1.099	2.243	1	—	—	1	—	—	1.145	1.099	2.244
21 a 24	328	422	750	—	—	—	—	—	—	328	422	750
25 a 29	422	552	974	—	1	—	1	—	—	422	553	975
30 a 39	717	808	1.525	1	—	—	1	—	—	718	808	1.526
40 a 49	561	518	1.079	—	1	—	1	—	—	561	519	1.080
50 a 59	379	343	722	1	—	—	1	—	—	380	343	723
60 a 69	200	173	373	—	—	—	—	—	—	200	173	373
70 a 79	77	98	175	—	—	—	—	—	—	77	98	175
80 a 89	28	34	62	—	—	—	—	—	—	28	34	62
90 a 99	2	6	8	—	—	—	—	—	—	2	6	8
100 e +	—	—	—	—	—	—	—	—	—	—	—	—
Idade ignorada Âge inconnu	2	—	2	—	—	—	—	—	—	2	—	2
TOTAL GERAL..... TOTAL GÉNÉRAL	6.995	7.055	14.050	3	2	—	5	—	—	6.998	7.057	14.055

CONVENÇÃO
CONVENTION

Homens } H
Hommes }
Mulheres } M
Femmes }
Total } T
Total }

População do Município de Capella, Estado de Sergipe, segundo o sexo, a idade e a nacionalidade

Population du Municipie de Capella, de l'Etat de Sergipe, d'après le sexe, l'âge et la nationalité

IDADE ÂGE	Brazileiros Brésiliens			Estrangeiros Étrangers			Nacionalidade ignorada Nationalité inconnue			Total Total		
	H	M	T	H	M	T	H	M	T	H	M	T
Dias..... Jours	14	23	37	—	—	—	—	—	—	14	23	37
Mezes..... Mois	150	175	325	—	—	—	—	—	—	150	175	325
1.....	197	220	417	—	—	—	—	—	—	197	220	417
2.....	299	312	611	—	—	—	—	—	—	299	312	611
3.....	322	273	595	—	—	—	—	—	—	322	273	595
4.....	258	291	549	—	—	—	—	—	—	258	291	549
5.....	246	251	497	—	—	—	—	—	—	246	251	497
6.....	327	280	607	—	—	—	—	—	—	327	280	607
7.....	313	269	582	—	—	—	—	—	—	313	269	582
8.....	299	323	622	—	—	—	—	—	—	299	323	622
9.....	249	220	469	—	—	—	—	—	—	249	220	469
10 a 14	1.248	1.263	2.511	—	—	—	—	—	—	1.248	1.263	2.511
15 a 20	1.281	1.590	2.871	—	—	—	—	—	—	1.281	1.590	2.871
21 a 24	506	607	1.113	—	—	—	—	—	—	506	607	1.113
25 a 29	612	831	1.443	1	1	2	—	1	1	613	833	1.446
30 a 39	1.054	1.249	2.303	1	—	1	—	—	—	1.055	1.249	2.304
40 a 49	764	892	1.656	—	—	—	—	4	4	764	896	1.660
50 a 59	571	631	1.202	—	—	—	—	1	1	571	632	1.203
60 a 69	322	340	662	—	—	—	—	—	—	322	340	662
70 a 79	122	192	314	—	—	—	—	—	—	122	192	314
80 a 89	48	75	123	—	—	—	—	1	1	48	76	124
90 a 99	12	23	35	—	—	—	—	—	—	12	23	35
100 e +	3	2	5	—	—	—	—	—	—	3	2	5
Idade ignorada Âge inconnu	—	1	1	—	—	—	—	2	1	3	2	4
TOTAL GERAL..... TOTAL GÉNÉRAL	9.217	10.333	19.550	2	1	3	2	8	10	9.221	10.342	19.563

CONVENÇÃO
CONVENTION

Homens Hommes	}	H
Mulheres Femmes		
Total Total	}	T

População do Município de Divina Pastora, Estado de Sergipe, segundo
o sexo, a idade e a nacionalidadePopulation du Municipie de Divina Pastora, de l'État de Sergipe, d'après
le sexe, l'âge et la nationalité

IDADE ÂGE	Brazileiros Brésiliens			Estrangeiros Étrangers			Nacionalidade ignorada Nationalité inconnue			Total Total		
	H	M	T	H	M	T	H	M	T	H	M	T
	Dias Jours	2	1	3	—	—	—	—	—	—	2	1
Mezes Mois	91	116	207	—	—	—	—	—	—	91	116	207
1.....	84	76	160	—	—	—	—	—	—	84	76	160
2.....	128	100	228	—	—	—	—	—	—	128	100	228
3.....	122	86	208	—	—	—	—	—	—	122	86	208
4.....	104	90	194	—	—	—	—	—	—	104	90	194
5.....	120	109	229	—	—	—	—	—	—	120	109	229
6.....	110	94	204	—	—	—	—	—	—	110	94	204
7.....	104	121	225	—	—	—	—	—	—	104	121	225
8.....	103	112	215	—	—	—	—	—	—	103	112	215
9.....	74	76	150	—	—	—	—	—	—	74	76	150
10 a 14	463	470	933	—	—	—	—	—	—	463	470	933
Annos Ans	15 a 20	524	594	1.118	—	—	—	—	—	524	594	1.118
21 a 24	149	186	335	—	—	—	—	—	—	149	186	335
25 a 29	242	250	492	—	—	—	—	—	—	242	250	492
30 a 39	403	465	869	—	—	—	—	—	—	403	465	869
40 a 49	332	374	706	—	—	—	—	—	—	332	374	706
50 a 59	241	245	486	—	—	—	—	—	—	241	245	486
60 a 69	145	158	303	—	—	—	—	—	—	145	158	303
70 a 79	48	50	98	—	—	—	—	—	—	48	50	98
80 a 89	10	14	24	—	—	—	—	—	—	10	14	24
90 a 99	1	5	6	—	—	—	—	—	—	1	5	6
100 e +	1	3	4	—	—	—	—	—	—	1	3	4
Idade ignorada Âge inconnu	1	—	1	—	—	—	—	—	—	1	—	1
TOTAL GERAL..... TOTAL GÉNÉRAL	3.602	3.796	7.398	—	—	—	—	—	—	3.602	3.796	7.398

CONVENÇÃO } Homens } H
 CONVENTION } Hommes } H
 } Mulheres } M
 } Femmes } M
 } Total } T
 } Total } T

População do Município de Espírito Santo, Estado de Sergipe, segundo o sexo, a idade e a nacionalidade

Population du Muncipe de Espirito Santo, de l'État de Sergipe, d'après le sexe, l'âge et la nationalité

IDADE ÂGE	Brazileiros Brésiliens			Estrangeiros Étrangers			Nacionalidade ignorada Nationalité inconnue			Total Total			
	H	M	T	H	M	T	H	M	T	H	M	T	
	Dias Jours	4	5	9	—	—	—	—	—	—	4	5	9
Mezes Mois	29	49	78	—	—	—	—	—	—	29	49	78	
1.....	49	34	83	—	—	—	—	—	—	49	34	83	
2.....	50	62	112	—	—	—	—	—	—	50	62	112	
3.....	60	52	112	—	—	—	—	—	—	60	52	112	
4.....	68	56	124	—	—	—	—	—	—	68	56	124	
5.....	47	62	109	—	—	—	—	—	—	47	62	109	
6.....	49	72	121	—	—	—	—	—	—	49	72	121	
7.....	55	65	120	—	—	—	—	—	—	55	65	120	
8.....	83	71	154	—	—	—	—	—	—	83	71	154	
9.....	40	37	77	—	—	—	—	—	—	40	37	77	
10 a 14	262	242	504	—	—	—	2	—	2	264	242	506	
15 a 20	262	374	636	—	—	—	—	3	3	262	377	639	
21 a 24	114	151	265	—	—	—	—	—	—	114	151	265	
25 a 29	139	205	344	—	—	—	—	1	1	139	206	345	
30 a 39	270	350	620	—	—	—	—	—	—	270	350	620	
40 a 49	211	234	445	—	—	—	—	—	—	211	234	445	
50 a 59	149	168	317	—	—	—	—	—	—	149	168	317	
60 a 69	116	120	236	—	—	—	—	—	—	116	120	236	
70 a 79	40	35	75	1	—	—	1	—	—	41	35	76	
80 a 89	6	6	12	—	—	—	—	—	—	6	6	12	
90 a 99	5	5	10	—	—	—	—	—	—	5	5	10	
100 e +	—	1	1	—	—	—	—	—	—	—	1	1	
Idade ignorada Âge inconnu	1	1	2	—	—	—	—	—	—	1	1	2	
TOTAL GERAL..... TOTAL GÉNÉRAL	2.109	2.457	4.566	1	—	—	1	2	4	6	2.112	2.461	4.573

CONVENÇÃO
CONVENTION

Homens
Hommes } H

Mulheres
Femmes } M

Total
Total } T

População do Município de Estância, Estado de Sergipe, segundo
o sexo, a idade e a nacionalidade

Population du Municipe de Estancia, de l'État de Sergipe, d'après
le sexe, l'âge et la nationalité

IDADE ÂGE	Brazileiros Brésiliens			Estrangeiros Étrangers			Nacionalidade ignorada Nationalité inconnue			Total Total		
	H	M	T	H	M	T	H	M	T	H	M	T
Dias Jours	10	6	16	—	—	—	—	—	—	10	6	16
Mezes Mois	138	160	298	—	—	—	—	—	—	138	160	298
1.....	120	131	251	—	—	—	—	—	—	120	131	251
2.....	217	199	416	—	—	—	—	—	—	217	199	416
3.....	178	191	369	—	—	—	—	—	—	178	191	369
4.....	182	197	379	—	—	—	—	—	—	182	197	379
5.....	164	226	390	—	—	—	—	—	—	164	226	390
6.....	191	197	388	—	—	—	—	—	—	191	197	388
7.....	175	216	391	—	—	—	—	—	—	175	216	391
8.....	191	208	399	—	—	—	—	—	—	191	208	399
9.....	155	158	313	—	—	—	—	—	—	155	158	313
10 a 14	872	905	1.777	1	—	—	1	—	—	873	905	1.778
15 a 20	829	1.383	2.212	1	—	—	1	—	—	830	1.383	2.213
21 a 24	682	587	1.269	2	—	—	2	—	—	684	587	1.271
25 a 29	472	690	1.162	8	—	—	8	—	—	480	690	1.170
30 a 39	780	1.147	1.927	6	1	—	7	—	—	786	1.148	1.934
40 a 49	661	876	1.537	1	1	—	2	—	—	662	877	1.539
50 a 59	467	583	1.050	11	3	—	14	1	—	479	586	1.065
60 a 69	332	451	783	1	—	—	1	—	—	333	451	784
70 a 79	122	190	312	1	—	—	1	—	—	123	190	313
80 a 89	34	88	122	1	—	—	1	—	—	35	88	123
90 a 99	8	19	27	1	1	—	2	—	—	9	20	29
100 e +	—	2	2	—	1	—	1	—	—	—	3	3
Idade ignorada Âge inconnu	19	15	34	—	—	—	—	2	—	21	15	36
TOTAL GERAL TOTAL GÉNÉRAL	6.999	8.825	15.824	34	7	—	41	3	—	7.036	8.822	15.868

CONVENÇÃO } Homens } H
 CONVENTION } Hommes } H
 } Mulheres } M
 } Femmes } M
 } Total } T
 } Total } T

População do Município de Gararú, Estado de Sergipe, segundo o sexo, a idade e a nacionalidade

Population du Municip de Gararú, de l'État de Sergipe, d'après le sexe, l'âge et la nationalité

IDADE ÂGE	Brazileiros Brésiliens			Estrangeiros Étrangers			Nacionalidade Nacionalité ignorada inconnue			Total Total		
	H	M	T	H	M	T	H	M	T	H	M	T
Dias..... Jours	9	3	12	—	—	—	—	—	—	9	3	12
Mezes..... Mois	109	117	226	—	—	—	—	—	—	109	117	226
Annos Ans	1.....	155	143	298	—	—	—	—	—	155	143	298
	2.....	212	219	431	—	—	—	—	—	212	219	431
	3.....	207	221	428	—	—	—	—	—	207	221	428
	4.....	206	221	427	—	—	—	—	—	206	221	427
	5.....	224	188	412	—	—	—	—	—	224	188	412
	6.....	221	218	439	—	—	—	—	—	221	218	439
	7.....	205	209	414	—	—	—	—	—	205	209	414
	8.....	230	202	432	—	—	—	—	—	230	202	432
	9.....	164	171	335	—	—	—	—	—	164	171	335
	10 a 14	824	820	1.644	—	—	—	—	—	824	820	1.644
	15 a 20	899	902	1.801	—	—	—	—	—	899	902	1.801
	21 a 24	296	405	701	—	—	—	—	—	296	405	701
	25 a 29	365	440	805	—	—	—	—	—	365	440	805
30 a 39	550	634	1.184	—	—	—	—	—	550	634	1.184	
40 a 49	449	395	844	—	—	—	—	—	449	395	844	
50 a 59	328	256	584	—	—	—	—	—	328	256	584	
60 a 69	167	166	333	—	—	—	—	—	167	166	333	
70 a 79	54	57	111	—	—	—	—	—	54	57	111	
80 a 89	20	23	43	—	—	—	—	—	20	23	43	
90 a 99	7	3	10	—	—	—	—	—	7	3	10	
100 e +	1	1	2	—	—	—	—	—	1	1	2	
Idade ignorada Âge Inconnu	—	1	1	—	—	—	—	—	—	1	1	
TOTAL GERAL..... TOTAL GÉNÉRAL	5.902	6.015	11.917	—	—	—	—	—	—	5.902	6.015	11.917

CONVENÇÃO
CONVENTION

Homens
Hommes } H

Mulheres
Femmes } M

Total
Total } T

População do Município de Itabaiana, Estado de Sergipe, segundo o sexo,
a idade e a nacionalidade

Population du Municipie de Itabaiana, de l'Etat de Sergipe, d'après
le sexe, l'âge et la nationalité

IDADE ÂGE	Brazileiros Brésiliens			Estrangeiros Étrangers			Nacionalidade ignorada Nationalité inconnue			Total Total		
	H	M	T	H	M	T	H	M	T	H	M	T
Dias..... Jours	45	55	100	—	—	—	—	—	—	45	55	100
Mezes..... Mois	404	352	756	—	—	—	—	—	—	404	352	756
1.....	379	365	744	—	—	—	—	—	—	379	365	744
2.....	505	484	989	—	—	—	—	—	—	505	484	989
3.....	551	542	1.093	—	—	—	—	—	—	551	542	1.093
4.....	536	491	1.027	—	—	—	—	—	—	536	491	1.027
5.....	547	479	1.026	—	—	—	—	—	—	547	479	1.026
6.....	544	484	1.028	—	—	—	—	—	—	544	484	1.028
7.....	551	467	1.018	—	—	—	—	—	—	551	467	1.018
8.....	516	474	990	—	—	—	—	—	—	516	474	990
9.....	420	386	806	—	—	—	—	—	—	420	386	806
10 a 14	2.025	1.892	3.917	—	—	—	—	—	—	2.025	1.892	3.917
Annos Ans	15 a 20	1.887	2.164	4.051	—	—	—	—	—	1.887	2.164	4.051
21 a 24	722	847	1.569	—	—	—	—	—	—	722	847	1.569
25 a 29	802	973	1.775	—	—	—	—	—	—	802	973	1.775
30 a 39	1.264	1.609	2.873	1	—	1	—	—	—	1.265	1.609	2.874
40 a 49	1.174	1.085	2.259	1	1	2	—	—	—	1.175	1.086	2.261
50 a 59	708	662	1.370	—	—	—	—	—	—	708	662	1.370
60 a 69	384	379	763	—	—	—	—	—	—	384	379	763
70 a 79	152	180	332	—	—	—	—	—	—	152	180	332
80 a 89	36	61	97	1	—	1	—	—	—	37	61	98
90 a 99	9	20	29	—	—	—	—	—	—	9	20	29
100 e +	4	5	9	—	—	—	—	—	—	4	5	9
Idade ignorada Âge inconnu	3	4	7	—	—	—	22	11	33	25	15	40
TOTAL GERAL..... TOTAL GÉNÉRAL	14.168	14.460	28.628	3	1	4	22	11	33	14.193	14.472	28.665

CONVENÇÃO } Homens } H
 CONVENTION } Hommes }
 } Mulheres } M
 } Femmes }
 } Total } T
 } Total }

População do Município de Itabaianinha, Estado de Sergipe, segundo o sexo, a idade e a nacionalidade

Population du Muncipe de Itabaianinha, de l'État de Sergipe, d'après le sexe, l'âge et la nationalité

IDADE ÂGE	Brazileiros Brésiliens			Estrangeiros Étrangers			Nacionalidade ignorada Nationalité inconnue			Total Total			
	H	M	T	H	M	T	H	M	T	H	M	T	
Dias..... Jours	8	10	18	—	—	—	—	—	—	8	10	18	
Mezes..... Mois	197	211	408	—	—	—	—	1	1	197	212	409	
Anos Ans	1.....	174	164	338	—	—	—	—	—	174	164	338	
	2.....	235	267	502	—	—	—	—	—	235	267	502	
	3.....	286	309	595	—	—	—	—	—	286	309	595	
	4.....	265	259	524	—	—	—	—	—	265	259	524	
	5.....	301	273	574	—	—	—	—	—	301	273	574	
	6.....	299	249	548	—	—	—	—	—	299	249	548	
	7.....	286	273	559	—	—	—	—	—	286	273	559	
	8.....	297	306	603	—	—	—	—	—	297	306	603	
	9.....	220	207	427	—	—	—	—	—	220	207	427	
	10 a 14	1.159	1.229	2.388	—	—	—	—	—	1.159	1.229	2.388	
	15 a 20	1.200	1.435	2.635	—	—	—	—	—	1.200	1.435	2.635	
	21 a 24	497	601	1.098	—	—	—	—	—	497	601	1.093	
	25 a 29	509	662	1.171	—	—	—	—	—	509	662	1.171	
	30 a 39	850	1.078	1.928	1	—	—	1	—	851	1.078	1.929	
	40 a 49	680	778	1.458	—	—	—	—	—	680	778	1.458	
	50 a 59	535	479	1.014	—	—	—	—	—	535	479	1.014	
	60 a 69	352	316	668	—	—	—	—	—	352	316	668	
	70 a 79	133	129	262	—	—	—	—	—	133	129	262	
	80 a 89	38	47	85	—	—	—	—	—	38	47	85	
90 a 99	16	20	36	—	—	—	—	—	16	20	36		
100 e +	8	5	13	—	—	—	—	—	8	5	13		
Idade ignorada Âge inconnu	3	2	5	—	—	—	1	3	4	4	5	9	
TOTAL GERAL..... TOTAL GÉNÉRAL	8.548	9.309	17.857	1	—	—	1	1	4	5	8.550	9.313	17.863

CONVENÇÃO
CONVENTION

Homens
Hommes } H

Mulheres
Femmes } M

Total
Total } T

População do Município de Itaporanga, Estado de Sergipe, segundo
o sexo, a idade e a nacionalidade

Population du Muncipe de Itaporanga, de l'État de Sergipe,
d'après le sexe, l'âge et la nationalité

IDADE ÂGE	Brazileiros Brésiliens			Estrangeiros Étrangers			Nacionalidade ignorada Nationalité inconnue			Total Total		
	H	M	T	H	M	T	H	M	T	H	M	T
Dias..... Jours	9	10	19	—	—	—	—	—	—	9	10	19
Mezes..... Mois	135	116	251	—	1	1	—	—	—	135	117	252
1.....	148	141	289	—	—	—	—	—	—	148	141	289
2.....	183	183	366	1	—	1	—	—	—	184	183	367
3.....	191	186	377	1	—	1	—	—	—	192	186	378
4.....	163	153	316	—	—	—	—	—	—	163	153	316
5.....	201	185	386	—	—	—	—	—	—	201	185	386
6.....	174	183	357	—	—	—	—	—	—	174	183	357
7.....	164	172	336	—	—	—	—	—	—	164	172	336
8.....	147	187	334	—	—	—	—	—	—	147	187	334
9.....	161	160	321	—	—	—	—	—	—	161	160	321
10 a 14	799	739	1.538	—	—	—	—	—	—	799	739	1.538
15 a 20	868	920	1.788	—	—	—	—	—	—	868	920	1.788
21 a 24	354	446	800	1	—	1	—	—	—	355	446	801
25 a 29	391	499	890	—	—	—	—	—	—	391	499	890
30 a 39	710	868	1.578	5	1	6	—	—	—	715	869	1.584
40 a 49	605	545	1.150	3	—	3	—	—	—	608	545	1.153
50 a 59	370	347	717	4	1	5	1	—	1	375	348	723
60 a 69	204	195	399	—	—	—	—	2	2	204	197	401
70 a 79	64	82	146	—	—	—	—	—	—	64	82	146
80 a 89	25	41	66	—	—	—	—	—	—	25	41	66
90 a 99	8	13	21	—	—	—	—	—	—	8	13	21
100 e +	1	5	6	—	—	—	—	—	—	1	5	6
Idade ignorada Âge inconnu	2	5	7	—	—	—	4	1	5	6	6	12
TOTAL GERAL..... TOTAL GÉNÉRAL	6.077	6.381	12.458	15	3	18	5	3	8	6.097	6.387	12.484

CONVENÇÃO
CONVENTION

Homens Hommes	}	H
Mulheres Femmes		M
Total Total	}	T

População do Município de Japarutuba, Estado de Sergipe, segundo o sexo, a idade e a nacionalidade

Population du Municip de Japarutuba, de l'État de Sergipe, d'après le sexe, l'âge et la nationalité

IDADE ÂGE	Brazileiros Brésiliens			Estrangeiros Étrangers			Nacionalidade ignorada Nationalité inconnue			Total Total		
	H	M	T	H	M	T	H	M	T	H	M	T
Dias..... Jours	3	2	5	—	—	—	—	—	—	3	2	5
Mezes..... Mois	72	63	135	—	—	—	—	—	—	72	63	135
1.....	112	102	214	—	—	—	—	—	—	112	102	214
2.....	146	107	253	—	—	—	—	—	—	146	107	253
3.....	117	128	245	—	—	—	—	—	—	117	128	245
4.....	121	111	232	—	—	—	—	—	—	121	111	232
5.....	124	133	257	—	—	—	—	—	—	124	133	257
6.....	126	131	257	—	—	—	—	—	—	126	131	257
7.....	130	130	260	—	—	—	—	—	—	130	130	260
8.....	146	154	300	—	—	—	—	—	—	146	154	300
9.....	116	96	212	—	—	—	—	—	—	116	96	212
10 a 14	629	612	1.241	—	—	—	—	—	—	629	612	1.241
15 a 20	635	793	1.428	—	—	—	—	—	—	635	793	1.428
21 a 24	268	297	565	—	—	—	—	—	—	268	297	565
25 a 29	308	426	734	—	—	—	—	—	—	308	426	734
30 a 39	596	623	1.219	—	—	—	—	1	1	596	624	1.220
40 a 49	390	459	849	—	—	—	—	—	—	390	459	849
50 a 59	286	269	555	—	—	—	—	—	—	286	269	555
60 a 69	178	181	359	2	—	—	—	—	—	180	181	361
70 a 79	69	77	146	—	—	—	—	—	—	69	77	146
80 a 89	28	34	62	—	—	—	—	—	—	28	34	62
90 a 99	15	7	22	—	—	—	—	—	—	15	7	22
100 e +	—	2	2	—	—	—	—	—	—	—	2	2
Idade ignorada Âge inconnu	1	1	2	—	—	—	—	1	1	1	2	3
TOTAL GERAL..... TOTAL GÉNÉRAL	4.616	4.938	9.554	2	—	—	—	2	2	4.618	4.940	9.558

CONVENÇÃO
CONVENTION

Homens } H
Hommes }
Mulheres } M
Femmes }
Total } T
Total }

População do Município de Lagarto, Estado de Sergipe, segundo o sexo, a idade e a nacionalidade

Population du Muncipe de Lagarto, de l'État de Sergipe, d'après le sexe, l'âge et la nationalité

IDADE ÂGE	Brazileiros Brésiliens			Estrangeiros Étrangers			Nacionalidade ignorada Nationalité inconnue			Total Total		
	H	M	T	H	M	T	H	M	T	H	M	T
Dias..... Jours	14	18	32	—	—	—	—	—	—	14	18	32
Mezes..... Mois	290	282	572	—	—	—	—	—	—	290	282	572
1.....	354	330	684	—	—	—	—	—	—	354	330	684
2.....	417	392	809	—	—	—	—	—	—	417	392	809
3.....	397	460	857	—	—	—	—	—	—	397	460	857
4.....	422	410	832	—	—	—	—	—	—	422	410	832
5.....	419	459	878	—	—	—	—	—	—	419	459	878
6.....	446	392	838	—	—	—	—	—	—	446	392	838
7.....	412	391	803	—	—	—	—	—	—	412	391	803
8.....	462	407	869	—	—	—	—	—	—	462	407	869
9.....	283	302	585	—	—	—	—	—	—	283	302	585
10 a 14	1.752	1.785	3.537	—	—	—	—	—	—	1.752	1.785	3.537
Annos Ans	15 a 20	1.778	1.988	3.766	—	—	—	—	—	1.778	1.988	3.766
21 a 24	652	753	1.405	—	—	—	—	—	—	652	753	1.405
25 a 29	696	933	1.629	—	—	—	—	—	—	696	933	1.629
30 a 39	1.292	1.486	2.778	1	—	—	1	—	—	1.293	1.486	2.779
40 a 49	1.040	1.131	2.171	1	—	—	1	—	—	1.041	1.131	2.172
50 a 59	760	719	1.479	—	—	—	—	—	—	760	719	1.479
60 a 69	516	454	970	—	—	—	—	—	—	516	454	970
70 a 79	175	192	367	—	—	—	—	—	—	175	192	367
80 a 89	75	75	150	—	—	—	—	—	—	75	75	150
90 a 99	27	31	58	—	—	—	—	—	—	27	31	58
100 e +	1	8	9	—	—	—	—	—	—	1	8	9
Idade ignorada Âge inconnu	2	2	4	—	—	—	—	—	—	2	2	4
TOTAL GERAL..... TOTAL GÉNÉRAL	12.682	13.400	26.082	2	—	—	2	—	—	12.684	13.400	26.084

CONVENÇÃO
CONVENTION

Homens } H
Hommes }
Mulheres } M
Femmes }
Total } T
Total }

População do Município de Laranjeiras, Estado de Sergipe, segundo o sexo, a idade e a nacionalidade

Population du Municipie de Laranjeiras, de l'État de Sergipe, d'après le sexe, l'âge et la nationalité

IDADE ÂGE	Brazileiros Brésiliens			Estrangeiros Étrangers			Nacionalidade ignorada Nationalité inconnue			Total Total		
	H	M	T	H	M	T	H	M	T	H	M	T
	Dias..... Jours.....	11	3	14	—	—	—	—	—	—	11	3
Mezes..... Mois.....	118	124	242	—	—	—	—	—	—	118	124	242
1.....	161	149	310	—	—	—	—	—	—	161	149	310
2.....	202	175	377	—	—	—	—	—	—	202	175	377
3.....	187	191	378	—	—	—	—	—	—	187	191	378
4.....	172	217	389	—	—	—	—	—	—	172	217	389
5.....	137	138	275	—	—	—	—	—	—	137	138	275
6.....	210	181	391	—	—	—	—	—	—	210	181	391
7.....	156	143	299	—	—	—	—	—	—	156	143	299
8.....	203	190	393	—	—	—	—	—	—	203	190	393
9.....	162	146	308	—	—	—	—	—	—	162	146	308
10 a 14	833	773	1.606	—	—	—	—	—	—	833	773	1.606
Annos Ans	15 a 20	756	859	1.615	—	—	—	1	1	756	860	1.616
21 a 24	383	457	840	1	1	2	—	—	—	384	458	842
25 a 29	407	562	969	4	1	5	—	—	—	411	563	974
30 a 39	742	756	1.498	8	2	10	—	—	—	750	758	1.508
40 a 49	594	638	1.232	3	1	4	—	—	—	597	639	1.236
50 a 59	331	362	693	1	2	3	—	—	—	332	364	696
60 a 69	205	232	437	1	—	1	—	—	—	206	232	438
70 a 79	102	175	277	—	—	—	—	—	—	102	175	277
80 a 89	19	40	59	1	—	1	—	—	—	20	40	60
90 a 99	5	20	25	—	—	—	—	—	—	5	20	25
100 e +	3	4	7	—	—	—	—	—	—	3	4	7
Idade ignorada Âge inconnu	—	—	—	—	—	—	—	—	—	—	—	—
TOTAL GERAL..... TOTAL GÉNÉRAL	6.099	6.535	12.634	19	7	26	—	1	1	6.118	6.543	12.661

CONVENÇÃO
CONVENTION

Homens } H
Hommes }
Mulheres } M
Femmes }
Total } T
Total }

População do Município de Maroim, Estado de Sergipe, segundo
o sexo, a idade e a nacionalidade

Population du Municipie de Maroim, de l'Etat de Sergipe, d'après
le sexe, l'âge et la nationalité

IDADE ÂGE	Brazileiros Brésiliens			Estrangeiros Étrangers			Nacionalidade ignorada Nationalité inconnue			Total Total		
	H	M	T	H	M	T	H	M	T	H	M	T
Dias..... Jours	3	9	12	—	—	—	—	—	—	3	9	12
Mezes..... Mois	73	78	151	—	—	—	—	—	—	73	78	151
1.....	72	69	141	—	—	—	—	—	—	72	69	141
2.....	112	110	222	—	—	—	—	—	—	112	110	222
3.....	123	101	224	—	—	—	—	—	—	123	101	224
4.....	80	111	191	—	—	—	—	—	—	80	111	191
5.....	113	104	217	—	—	—	—	—	—	113	104	217
6.....	115	89	204	—	—	—	—	—	—	115	89	204
7.....	118	108	226	—	—	—	—	—	—	118	108	226
8.....	86	113	199	—	—	—	—	—	—	86	113	199
9.....	95	101	196	—	—	—	—	—	—	95	101	196
10 a 14	482	462	944	—	—	—	—	—	—	482	462	944
Annos Ans 15 a 20	495	651	1.146	—	—	—	—	—	—	495	651	1.146
21 a 24	195	270	465	1	—	1	—	—	—	196	270	466
25 a 29	203	329	532	—	—	—	—	—	—	203	329	532
30 a 39	484	580	1.064	2	1	3	—	—	—	486	581	1.067
40 a 49	421	438	859	—	—	—	—	—	—	421	438	859
50 a 59	203	259	462	2	—	2	—	—	—	205	259	464
60 a 69	117	202	319	—	—	—	—	—	—	117	202	319
70 a 79	56	83	139	—	—	—	—	—	—	56	83	139
80 a 89	13	39	52	—	—	—	—	—	—	13	39	52
90 a 99	7	7	14	—	—	—	—	—	—	7	7	14
100 e +	4	1	5	—	—	—	—	—	—	4	1	5
Idade ignorada Âge inconnu	1	6	7	—	—	—	1	—	1	2	6	8
TOTAL GERAL..... TOTAL GÉNÉRAL	3.671	4.320	7.991	5	1	6	1	—	1	3.677	4.321	7.998

CONVENÇÃO
CONVENTION

Homens } H
Hommes }
Mulheres } M
Femmes }
Total } T
Total }

População do Município de Nossa Senhora das Dôres, Estado de Sergipe,
segundo o sexo, a idade e a nacionalidade

Population du Municipè de Nossa Senhora das Dôres, de l'État de Sergipe,
d'après le sexe, l'âge et la nationalité

IDADE ÂGE	Brazileiros Brésiliens			Estrangeiros Étrangers			Nacionalidade ignorada Nationalité inconnue			Total Total		
	H	M	T	H	M	T	H	M	T	H	M	T
	Dias..... Jours	5	8	13	—	—	—	—	—	—	5	8
Mezes..... Mois	204	222	426	—	—	—	—	—	—	204	222	426
1.....	264	240	504	—	—	—	—	—	—	264	240	504
2.....	312	331	643	—	—	—	—	—	—	312	331	643
3.....	359	345	704	—	—	—	—	—	—	359	345	704
4.....	307	288	595	—	—	—	—	—	—	307	288	595
5.....	352	344	696	—	—	—	—	—	—	352	344	696
6.....	341	322	663	—	—	—	—	—	—	341	322	663
7.....	321	351	672	—	—	—	—	—	—	321	351	672
8.....	393	347	740	—	—	—	—	—	—	393	347	740
9.....	254	264	518	—	—	—	—	—	—	254	264	518
10 a 14	1.342	1.354	2.696	—	—	—	—	—	—	1.342	1.354	2.696
15 a 20	1.262	1.326	2.588	—	—	—	—	—	—	1.262	1.326	2.588
21 a 24	396	516	912	—	—	—	—	—	—	396	516	912
25 a 29	567	737	1.304	—	—	—	—	—	—	567	737	1.304
30 a 39	1.062	1.164	2.226	—	—	—	—	—	—	1.062	1.164	2.226
40 a 49	817	844	1.661	—	—	—	—	—	—	817	844	1.661
50 a 59	490	451	941	—	—	—	—	—	—	490	451	941
60 a 69	294	252	546	—	—	—	—	—	—	294	252	546
70 a 79	96	146	242	—	—	—	—	—	—	96	146	242
80 a 89	47	52	99	—	—	—	—	—	—	47	52	99
90 a 99	8	14	22	—	—	—	—	—	—	8	14	22
100 e +	—	7	7	—	—	—	—	—	—	—	7	7
Idade ignorada Âge inconnu	—	1	1	—	—	—	—	—	—	—	1	1
TOTAL GERAL..... TOTAL GÉNÉRAL	9.493	9.926	19.419	—	—	—	—	—	—	9.493	9.926	19.419

CONVENÇÃO
CONVENTION

Homens
Hommes } H

Mulheres
Femmes } M

Total
Total } T

População do Município de Pacatuba, Estado de Sergipe, segundo
o sexo, a idade e a nacionalidade

Population du Municipe de Pacatuba, de l'État de Sergipe, d'après
le sexe, l'âge et la nationalité

IDADE ÂGE	Brazileiros Brésiliens			Estrangeiros Étrangers			Nacionalidade Ignorada Nationalité inconnue			Total Total			
	H	M	T	H	M	T	H	M	T	H	M	T	
Dias Jours	5	8	13	—	—	—	—	—	—	5	8	13	
Mezes Mois	159	145	304	—	—	—	—	1	1	159	146	305	
1.....	142	134	276	—	—	—	—	—	—	142	134	276	
2.....	156	211	367	—	—	—	—	—	—	156	211	367	
3.....	190	200	390	—	—	—	—	—	—	190	200	390	
4.....	201	172	373	—	—	—	—	—	—	201	172	373	
5.....	175	198	373	—	—	—	—	—	—	175	198	373	
6.....	159	199	358	—	—	—	—	—	—	159	199	358	
7.....	206	225	431	—	—	—	—	—	—	206	225	431	
8.....	216	204	420	—	—	—	—	—	—	216	204	420	
9.....	162	146	308	—	—	—	—	—	—	162	146	308	
10 a 14	764	807	1.571	—	—	—	—	—	—	764	807	1.571	
15 a 20	900	983	1.883	—	—	—	—	—	—	900	983	1.883	
21 a 24	311	365	676	—	—	—	—	—	—	311	365	676	
25 a 29	386	544	930	—	—	—	—	—	—	386	544	930	
30 a 39	763	863	1.626	—	—	—	—	—	—	763	863	1.626	
40 a 49	617	572	1.189	—	—	—	—	—	—	617	572	1.189	
50 a 59	372	379	751	—	—	—	—	—	—	372	379	751	
60 a 69	236	221	457	1	—	—	1	—	—	237	221	458	
70 a 79	88	119	207	—	—	—	—	—	—	88	119	207	
80 a 89	29	45	74	—	—	—	—	—	—	29	45	74	
90 a 99	13	17	30	—	—	—	—	—	—	13	17	30	
100 e +	4	5	9	—	—	—	—	—	—	4	5	9	
Idade ignorada Âge inconnu	3	1	4	—	—	—	1	—	1	4	1	5	
TOTAL GERAL..... TOTAL GÉNÉRAL	6.257	6.763	13.020	1	—	—	1	1	1	2	6.259	6.764	13.023

CONVENÇÃO
CONVENTION

Homens
Hommes } H
Mulheres
Femmes } M
Total
Total } T

População do Município de Porto da Folha, Estado de Sergipe, segundo o sexo, a idade e a nacionalidade

Population du Muncipe de Porto da Folha, de l'État de Sergipe, d'après le sexe, l'âge et la nationalité

IDADE ÂGE	Brazileiros Brésiliens			Estrangeiros Étrangers			Nacionalidade ignorada Nationalité inconnue			Total Total		
	H	M	T	H	M	T	H	M	T	H	M	T
Dias Jours	5	9	14	—	—	—	—	—	—	5	9	14
Mezes Mois	110	116	226	—	—	—	—	—	—	110	116	226
1.....	111	127	238	—	—	—	—	—	—	111	127	238
2.....	151	150	301	—	—	—	—	—	—	151	150	301
3.....	160	147	307	—	—	—	—	—	—	160	147	307
4.....	152	136	288	—	—	—	—	—	—	152	136	288
5.....	183	156	339	—	—	—	—	—	—	183	156	339
6.....	164	133	297	—	—	—	—	—	—	164	133	297
7.....	176	163	339	—	—	—	—	—	—	176	163	339
8.....	188	157	345	—	—	—	—	—	—	188	157	345
9.....	142	113	255	—	—	—	—	—	—	142	113	255
10 a 14	714	641	1.355	—	—	—	—	—	—	714	641	1.355
15 a 20	612	683	1.295	—	—	—	—	—	—	612	683	1.295
21 a 24	227	312	539	—	—	—	—	—	—	227	312	539
25 a 29	322	356	678	1	—	1	—	—	—	323	356	679
30 a 39	481	573	1.054	1	1	2	—	—	—	482	574	1.056
40 a 49	440	379	819	—	1	1	—	—	—	440	380	820
50 a 59	277	228	505	1	—	1	—	—	—	278	228	506
60 a 69	141	148	289	—	—	—	—	—	—	141	148	289
70 a 79	65	64	129	—	—	—	—	—	—	65	64	129
80 a 89	24	18	42	—	—	—	—	—	—	24	18	42
90 a 99	3	1	4	—	—	—	—	—	—	3	1	4
100 e +	—	1	1	—	—	—	—	—	—	—	1	1
Idade ignorada Âge inconnu	2	1	3	—	—	—	—	—	—	2	1	3
TOTAL GERAL..... TOTAL GÉNÉRAL	4.850	4.812	9.662	3	2	5	—	—	—	4.853	4.814	9.667

CONVENÇÃO
CONVENTION

{ Homens } H
{ Hommes }
{ Mulheres } M
{ Femmes }
{ Total } T
{ Total }

População do Município de Propriá, Estado de Sergipe, segundo o sexo,
a idade e a nacionalidade

Population du Municipe de Propriá, de l'État de Sergipe, d'après le sexe,
l'âge et la nationalité

IDADE AGE	Brazileiros Brésiliens			Estrangeiros Étrangers			Nacionalidade ignorada Nationalité inconnue			Total Total		
	H	M	T	H	M	T	H	M	T	H	M	T
Dias Jours	20	15	35	—	—	—	—	—	—	20	15	35
Mezes Mois	222	262	484	—	—	—	—	—	—	222	262	484
1.....	238	260	498	—	—	—	—	—	—	238	260	498
2.....	337	348	685	—	—	—	—	—	—	337	348	685
3.....	362	354	716	—	—	—	—	—	—	362	354	716
4.....	306	479	785	—	—	—	—	—	—	306	479	785
5.....	326	337	663	—	—	—	—	—	—	326	337	663
6.....	352	354	706	—	—	—	—	—	—	352	354	706
7.....	343	379	722	—	—	—	—	—	—	343	379	722
8.....	375	345	720	—	—	—	—	—	—	375	345	720
9.....	301	326	627	—	—	—	—	—	—	301	326	627
10 a 14	1.546	1.620	3.166	—	—	—	—	1	1	1.546	1.621	3.167
15 a 20	1.721	2.054	3.775	1	—	—	1	—	—	1.722	2.054	3.776
21 a 24	700	945	1.645	5	—	—	5	—	—	705	945	1.650
25 a 29	800	1.162	1.962	6	—	—	6	—	—	806	1.162	1.968
30 a 39	1.455	1.815	3.270	—	1	—	1	—	—	1.455	1.816	3.271
40 a 49	1.000	1.294	2.294	1	—	—	1	—	—	1.001	1.294	2.295
50 a 59	759	785	1.544	1	—	—	1	—	—	760	785	1.545
60 a 69	378	432	810	—	—	—	—	—	—	378	432	810
70 a 79	161	193	354	—	—	—	—	—	—	161	193	354
80 a 89	44	67	111	—	—	—	—	—	—	44	67	111
90 a 99	17	22	39	—	—	—	—	—	—	17	22	39
100 e +	3	5	8	—	—	—	—	—	—	3	5	8
Idade ignorada Âge Inconnu	—	—	—	—	—	—	—	1	1	—	1	1
TOTAL GERAL..... TOTAL GÉNÉRAL	11.766	13.853	25.619	14	1	15	—	2	2	11.780	13.856	25.636

CONVENÇÃO
CONVENTION

Homens } H
Hommes }
Mulheres } M
Femmes }
Total } T
Total }

População do Município de Riachão, Estado de Sergipe, segundo o sexo, a idade e a nacionalidade

Population du Municip de Riachão, de l'État de Sergipe, d'après le sexe, l'âge et la nationalité

IDADE ÂGE	Brazileiros Brésiliens			Estrangeiros Étrangers			Nacionalidade ignorada Nationalité inconnue			Total Total		
	H	M	T	H	M	T	H	M	T	H	M	T
Dias..... Jours.....	8	10	18	—	—	—	—	—	—	8	10	18
Mezes..... Mois.....	127	141	268	—	—	—	—	—	—	127	141	268
1.....	145	130	275	—	—	—	—	—	—	145	130	275
2.....	204	210	414	—	—	—	—	—	—	204	210	414
3.....	214	250	464	—	—	—	—	—	—	214	250	464
4.....	202	217	419	—	—	—	—	—	—	202	217	419
5.....	268	261	529	—	—	—	—	—	—	268	261	529
6.....	239	213	452	—	—	—	—	—	—	239	213	452
7.....	284	252	536	—	—	—	—	—	—	284	252	536
8.....	209	227	436	—	—	—	—	—	—	209	227	436
9.....	195	180	375	—	—	—	—	—	—	195	180	375
10 a 14	1.011	1.030	2.041	—	—	—	—	—	—	1.011	1.030	2.041
15 a 20	1.024	1.176	2.200	—	—	—	—	—	—	1.024	1.176	2.200
21 a 24	354	419	773	—	—	—	—	—	—	354	419	773
25 a 29	436	547	983	—	—	—	—	—	—	436	547	983
30 a 39	719	825	1.544	—	—	—	—	—	—	719	825	1.544
40 a 49	556	586	1.142	—	—	—	—	—	—	556	586	1.142
50 a 59	369	338	707	—	—	—	—	—	—	369	338	707
60 a 69	242	216	458	—	—	—	—	—	—	242	216	458
70 a 79	75	103	178	—	—	—	—	—	—	75	103	178
80 a 89	41	36	77	—	—	—	—	—	—	41	36	77
90 a 99	18	11	29	—	—	—	—	—	—	18	11	29
100 e +	5	6	11	—	—	—	—	—	—	5	6	11
Idade ignorada Âge inconnu	—	—	—	—	—	—	—	—	—	—	—	—
TOTAL GERAL..... TOTAL GÉNÉRAL	6.945	7.384	14.329	—	—	—	—	—	—	6.945	7.384	14.329

CONVENÇÃO
CONVENTION

{ Homens
Hommes } H
{ Mulheres
Femmes } M
{ Total
Total } T

População do Município de Riachuelo, Estado de Sergipe, segundo
o sexo, a idade e a nacionalidade

Population du Muncipe de Riachuelo, de l'État de Sergipe, d'après
le sexe, l'âge et la nationalité

IDADE ÂGE	Brasileiros Brésiliens			Estrangeiros Étrangers			Nacionalidade ignorada Nationalité inconnue			Total Total			
	H	M	T	H	M	T	H	M	T	H	M	T	
Dias..... Jours	5	4	9	—	—	—	—	—	—	5	4	9	
Mezes..... Mois	108	107	215	—	—	—	—	—	—	108	107	215	
1.....	145	126	271	—	—	—	—	—	—	145	126	271	
2.....	183	152	335	—	—	—	—	—	—	183	152	335	
3.....	194	167	361	—	—	—	—	—	—	194	167	361	
4.....	161	130	291	—	—	—	—	—	—	161	130	291	
5.....	167	182	349	—	—	—	—	—	—	167	182	349	
6.....	200	165	365	—	—	—	—	—	—	200	165	365	
7.....	138	142	280	—	—	—	—	—	—	138	142	280	
8.....	159	142	301	—	—	—	—	—	—	159	142	301	
9.....	136	139	275	—	—	—	—	—	—	136	139	275	
10 a 14	792	649	1.441	—	—	—	—	—	—	792	649	1.441	
Anno Ans { 15 a 20	879	904	1.783	—	—	—	—	—	—	879	904	1.783	
21 a 24	358	326	684	—	—	—	—	—	—	358	326	684	
25 a 29	417	429	846	—	—	—	—	—	—	417	429	846	
30 a 39	628	609	1.237	1	—	—	1	—	—	629	609	1.238	
40 a 49	512	436	948	—	—	—	—	—	—	512	436	948	
50 a 59	305	232	537	1	—	—	1	—	—	306	232	538	
60 a 69	223	183	406	—	—	—	—	—	—	223	183	406	
70 a 79	78	89	167	1	—	—	1	—	—	79	89	168	
80 a 89	20	32	52	—	—	—	—	—	—	20	32	52	
90 a 99	3	7	10	—	—	—	—	—	—	3	7	10	
100 e +	2	—	2	—	—	—	—	—	—	2	—	2	
Idade ignorada Âge inconnu	3	3	6	—	—	—	2	1	3	5	4	9	
TOTAL GERAL..... TOTAL GÉNÉRAL	5.816	5.355	11.171	3	—	—	3	2	1	3	5.821	5.356	11.177

CONVENÇÃO
CONVENTION

Homens } H
Hommes }
Mulheres } M
Femmes }
Total } T
Total }

População do Município de Rosario, Estado de Sergipe, segundo o sexo, a idade e a nacionalidade

Population du Muncipe de Rosario, de l'État de Sergipe, d'après le sexe, l'âge et la nationalité

IDADE ÂGE	Brazileiros Brésiliens			Estrangeiros Étrangers			Nacionalidade ignorada Nationalité inconnue			Total Total		
	H	M	T	H	M	T	H	M	T	H	M	T
	Dias Jours	3	2	5	—	—	—	—	—	—	3	2
Mezes Mois	79	76	155	—	—	—	—	—	—	79	76	155
Annos Ans	1.....	102	79	181	—	—	—	—	—	102	79	181
	2.....	113	113	226	—	—	—	—	—	113	113	226
	3.....	143	109	252	—	—	—	—	—	143	109	252
	4.....	125	97	222	—	—	—	—	—	125	97	222
	5.....	110	130	240	—	—	—	—	—	110	130	240
	6.....	120	120	240	—	—	—	—	—	120	120	240
	7.....	130	130	260	—	—	—	—	—	130	130	260
	8.....	139	151	290	—	—	—	—	—	139	151	290
	9.....	103	91	194	—	—	—	—	—	103	91	194
	10 a 14	512	485	997	—	—	—	—	—	512	485	997
	15 a 20	584	702	1.286	—	—	—	—	—	584	702	1.286
	21 a 24	259	248	507	—	—	—	—	—	259	248	507
	25 a 29	358	420	778	—	—	—	—	—	358	420	778
	30 a 39	516	564	1.080	—	—	—	—	—	516	564	1.080
	40 a 49	347	427	774	—	—	—	—	—	347	427	774
	50 a 59	222	299	521	—	—	—	—	—	222	299	521
	60 a 69	121	175	296	—	—	—	—	—	121	175	296
70 a 79	46	88	134	1	—	—	1	—	47	88	135	
80 a 89	15	33	48	—	—	—	—	—	15	33	48	
90 a 99	6	8	14	—	—	—	—	—	6	8	14	
100 e +	2	6	8	—	—	—	—	—	2	6	8	
Idade ignorada Âge inconnu	—	7	7	—	—	—	—	—	—	7	7	
TOTAL GERAL..... TOTAL GÉNÉRAL	4.155	4.560	8.715	1	—	—	1	—	—	4.156	4.560	8.716

CONVENÇÃO
CONVENTION

{ Homens } H
{ Hommes }
{ Mulheres } M
{ Femmes }
{ Total } T
{ Total }

População do Município de Santa Luzia, Estado de Sergipe, segundo o sexo, a idade e a nacionalidade

Population du Muncipe de Santa Luzia, de l'État de Sergipe, d'après le sexe, l'âge et la nationalité

IDADE ÂGE	Brazileiros Brésiliens			Estrangeiros Étrangers			Nacionalidade ignorada Nationalité inconnue			Total Total		
	H	M	T	H	M	T	H	M	T	H	M	T
Dias..... Jours	4	2	6	—	—	—	—	—	—	4	2	6
Mezes..... Mois	68	82	150	—	—	—	—	—	—	68	82	150
1.....	89	91	180	—	—	—	—	—	—	89	91	180
2.....	91	106	197	—	—	—	—	—	—	91	106	197
3.....	119	91	210	—	—	—	—	—	—	119	91	210
4.....	107	100	207	—	—	—	—	—	—	107	100	207
5.....	119	100	219	—	—	—	—	—	—	119	100	219
6.....	101	90	191	—	—	—	—	—	—	101	90	191
7.....	106	101	207	—	—	—	—	—	—	106	101	207
8.....	122	115	237	—	—	—	—	—	—	122	115	237
9.....	74	70	144	—	—	—	—	—	—	74	70	144
10 a 14	472	390	862	—	—	—	—	—	—	472	390	862
Annos Ans	15 a 20	681	539	1.220	—	—	—	—	—	681	539	1.220
21 a 24	263	254	517	—	—	—	—	—	—	263	254	517
25 a 29	364	357	721	—	—	—	—	—	—	364	357	721
30 a 39	480	454	934	1	—	1	—	—	—	481	454	935
40 a 49	377	322	699	—	—	—	—	—	—	377	322	699
50 a 59	238	216	454	—	—	—	—	—	—	238	216	454
60 a 69	127	121	248	—	—	—	—	—	—	127	121	248
70 a 79	70	64	134	—	—	—	—	—	—	70	64	134
80 a 89	26	21	47	—	—	—	—	—	—	26	21	47
90 a 99	7	6	13	—	—	—	—	—	—	7	6	13
100 e +	—	3	3	—	—	—	—	—	—	—	3	3
Idade ignorada Âge inconnu	1	4	5	—	—	—	—	2	2	1	6	7
TOTAL GERAL..... TOTAL GÉNÉRAL	4.106	3.699	7.805	1	—	1	—	2	2	4.107	3.701	7.808

CONVENÇÃO
CONVENTION

Homens } H
Hommes }
Mulheres } M
Femmes }
Total } T
Total }

População do Município de Santo Amaro, Estado de Sergipe, segundo o sexo, a idade e a nacionalidade

Population du Muncipe Je Santo Amaro, de l'État de Sergipe, d'après le sexe, l'Age et la nationalité

IDADE AGE	Brazileiros Brésiliens			Estrangeiros Étrangers			Nacionalidade ignorada Nationalité inconnue			Total Total		
	H	M	T	H	M	T	H	M	T	H	M	T
Dias..... Jours	3	2	5	—	—	—	—	—	—	3	2	5
Mezes..... Mois	36	36	72	—	—	—	—	—	—	36	36	72
Anos Ans	1.....	61	45	106	—	—	—	—	—	61	45	106
	2.....	64	59	123	—	—	—	—	—	64	59	123
	3.....	68	83	151	—	—	—	—	—	68	83	151
	4.....	76	46	122	—	—	—	—	—	76	46	122
	5.....	69	78	147	—	—	—	—	—	69	78	147
	6.....	69	67	136	—	—	—	—	—	69	67	136
	7.....	68	82	150	—	—	—	—	—	68	82	150
	8.....	86	78	164	—	—	—	—	—	86	78	164
	9.....	54	60	114	—	—	—	—	—	54	60	114
	10 a 14	360	323	683	—	—	—	—	—	360	323	683
15 a 20	426	455	881	—	—	—	—	—	426	455	881	
21 a 24	136	143	279	—	—	—	—	—	136	143	279	
25 a 29	167	232	399	—	—	—	—	—	167	232	399	
30 a 39	284	370	654	—	—	—	—	—	284	370	654	
40 a 49	271	252	523	—	—	—	—	—	271	252	523	
50 a 59	156	126	282	—	—	—	—	1	1	156	127	283
60 a 69	78	67	145	—	—	—	—	—	—	78	67	145
70 a 79	21	35	56	—	—	—	—	—	—	21	35	56
80 a 89	5	5	10	—	—	—	—	—	—	5	5	10
90 a 99	—	2	2	—	—	—	—	—	—	—	2	2
100 e +	1	—	1	—	—	—	—	—	—	1	—	1
Idade ignorada Age inconnu	—	1	1	—	—	—	—	—	—	—	1	1
TOTAL GERAL..... TOTAL GÉNÉRAL	2.559	2.647	5.206	—	—	—	—	1	1	2.559	2.648	5.207

CONVENÇÃO
CONVENTION

{ Homens
Hommes } H

{ Mulheres
Femmes } M

{ Total
Total } T

População do Município de São Christovão, Estado de Sergipe, segundo
o sexo, a idade e a nacionalidade

Population du Municipie de São Christovão, de l'État de Sergipe, d'après
le sexe, l'âge et la nationalité

IDADE ÂGE	Brazileiros Brésiliens			Estrangeiros Étrangers			Nacionalidade ignorada Nationalité inconnue			Total Total			
	H	M	T	H	M	T	H	M	T	H	M	T	
Dias..... Jours	9	8	17	—	—	—	—	—	—	9	8	17	
Mezes..... Mois	98	104	202	—	—	—	—	—	—	98	104	202	
1.....	123	122	245	—	—	—	—	—	—	123	122	245	
2.....	165	189	354	—	—	—	—	—	—	165	189	354	
3.....	188	211	399	—	—	—	—	—	—	188	211	399	
4.....	210	196	406	—	—	—	—	—	—	210	196	406	
5.....	170	192	362	—	—	—	—	—	—	170	192	362	
6.....	181	215	396	—	—	—	—	—	—	181	215	396	
7.....	210	196	406	—	—	—	—	—	—	210	196	406	
8.....	235	236	471	—	—	—	—	—	—	235	236	471	
9.....	155	161	316	—	—	—	—	—	—	155	161	316	
10 a 14	856	962	1.818	—	—	—	—	—	—	856	962	1.818	
Annos Ans { 15 a 20	927	1.230	2.157	—	—	—	—	—	—	927	1.230	2.157	
21 a 24	325	438	763	—	—	—	1	—	1	326	438	764	
25 a 29	392	607	999	2	—	—	2	—	—	394	607	1.001	
30 a 39	758	989	1.747	3	1	—	4	—	—	761	990	1.751	
40 a 49	639	685	1.324	8	—	—	8	—	—	647	685	1.332	
50 a 59	372	385	757	3	—	—	3	—	—	375	385	760	
60 a 69	267	296	563	1	—	—	1	—	—	268	296	564	
70 a 79	105	152	257	—	—	—	—	—	—	105	152	257	
80 a 89	38	47	85	—	—	—	—	—	—	38	47	85	
90 a 99	10	13	23	—	—	—	—	—	—	10	13	23	
100 e +	2	5	7	—	—	—	—	—	—	2	5	7	
Idade ignorada Âge inconnu	—	—	—	—	—	—	—	—	—	—	—	—	
TOTAL GERAL..... TOTAL GÉNÉRAL	6.435	7.639	14.074	17	1	—	18	1	—	1	6.453	7.640	14.093

CONVENÇÃO
CONVENTION

{ Homens } H
{ Hommes }
{ Mulheres } M
{ Femmes }
{ Total } T
{ Total }

População do Município de São Paulo, Estado de Sergipe, segundo o sexo, a idade e a nacionalidade

Population du Municipie de São Paulo, de l'État de Sergipe, d'après le sexe, l'âge et la nationalité

IDADE ÂGE	Brazileiros Brésiliens			Estrangeiros Étrangers			Nacionalidade ignorada Nationalité inconnue			Total Total			
	H	M	T	H	M	T	H	M	T	H	M	T	
Dias..... Jours	4	3	7	—	—	—	—	—	—	4	3	7	
Mezes..... Mois	240	235	475	—	—	—	—	—	—	240	235	475	
Annos Ans	1.....	231	230	461	—	—	—	—	—	231	230	461	
	2.....	345	325	670	—	—	—	—	—	345	325	670	
	3.....	341	326	667	—	—	—	—	—	341	326	667	
	4.....	316	309	625	—	—	—	—	—	316	309	625	
	5.....	317	310	627	—	—	—	—	—	317	310	627	
	6.....	348	275	623	—	—	—	—	—	348	275	623	
	7.....	332	314	646	—	—	—	—	—	332	314	646	
	8.....	279	253	532	—	—	—	—	—	279	253	532	
	9.....	238	221	459	—	—	—	—	—	238	221	459	
	10 a 14	1.068	984	2.052	—	—	—	—	—	1.068	984	2.052	
	15 a 20	1.059	1.147	2.206	—	—	—	—	—	1.059	1.147	2.206	
	21 a 24	434	542	976	—	—	—	—	—	434	542	976	
25 a 29	522	566	1.088	—	—	—	—	—	522	566	1.088		
30 a 39	764	871	1.635	1	—	—	1	—	765	871	1.636		
40 a 49	606	550	1.156	—	—	—	—	—	606	550	1.156		
50 a 59	337	316	653	—	—	—	—	—	337	316	653		
60 a 69	187	209	396	—	—	—	—	—	187	209	396		
70 a 79	99	131	230	—	—	—	1	—	100	131	231		
80 a 89	25	20	45	—	—	—	—	—	25	20	45		
90 a 99	6	7	13	—	—	—	—	—	6	7	13		
100 e +	—	6	6	—	—	—	—	—	—	6	6		
Idade ignorada Âge inconnu	2	—	2	—	—	—	—	—	2	—	2		
TOTAL GERAL..... TOTAL GÉNÉRAL	8.100	8.150	16.250	1	—	—	1	1	—	1	8.102	8.150	16.252

CONVENÇÃO
CONVENTION

Homens Hommes	}	H
Mulheres Femmes		
Total	}	T
Total		

População do Município de Siriry, Estado de Sergipe, segundo o sexo,
a idade e a nacionalidadePopulation du Municipè de Siriry, de l'État de Sergipe, d'après le sexe,
l'âge et la nationalité

IDADE ÂGE	Brazileiros Brésiliens			Estrangeiros Étrangers			Nacionalidade ignorada Nationalité inconnue			Total Total		
	H	M	T	H	M	T	H	M	T	H	M	T
	Dias..... Jours	1	3	4	—	—	—	—	—	—	1	3
Mezes..... Mois	50	50	100	—	—	—	—	—	—	50	50	100
Anos Ans	1.....	84	92	176	—	—	—	—	—	84	92	176
	2.....	96	109	205	—	—	—	—	—	96	109	205
	3.....	122	91	213	—	—	—	—	—	122	91	213
	4.....	94	116	210	—	—	—	—	—	94	116	210
	5.....	94	89	183	—	—	—	—	—	94	89	183
	6.....	120	106	226	—	—	—	—	—	120	106	226
	7.....	112	83	195	—	—	—	—	—	112	83	195
	8.....	120	115	235	—	—	—	—	—	120	115	235
	9.....	80	90	170	—	—	—	—	—	80	90	170
	10 a 14	400	377	777	—	—	—	—	—	400	377	777
	15 a 20	450	499	949	—	—	—	—	—	450	499	949
	21 a 24	218	185	403	—	—	—	—	—	218	185	403
	25 a 29	211	217	428	—	—	—	—	—	211	217	428
	30 a 39	354	430	784	—	—	—	—	—	354	430	784
	40 a 49	306	277	583	—	—	—	—	—	306	277	583
	50 a 59	224	172	396	—	—	—	—	—	224	172	396
	60 a 69	125	122	247	—	—	—	—	—	125	122	247
	70 a 79	41	49	91	—	—	—	—	—	42	49	91
	80 a 89	9	7	16	—	—	—	—	—	9	7	16
90 a 99	3	3	6	—	—	—	—	—	3	3	6	
100 e +	1	—	1	—	—	—	—	—	1	—	1	
Idade ignorada Âge inconnu	2	—	2	—	—	—	—	—	2	—	2	
TOTAL GERAL..... TOTAL GÉNÉRAL.....	3.318	3.282	6.600	—	—	—	—	—	3.318	3.282	6.600	

CONVENÇÃO
CONVENTION

Homens } H
Hommes }
Mulheres } M
Femmes }
Total } T
Total }

População do Município de Socorro, Estado de Sergipe, segundo o sexo, a idade e a nacionalidade

Population du Municipie de Socorro, de l'État de Sergipe, d'après le sexe, l'âge et la nationalité

IDADE AGE	Brazileiros Brésiliens			Estrangeiros Étrangers			Nacionalidade ignorada Nationalité inconnue			Total Total		
	H	M	T	H	M	T	H	M	T	H	M	T
Dias..... Jours	—	2	2	—	—	—	—	—	—	—	2	2
Mezes..... Mois	68	83	151	—	—	—	—	—	—	68	83	151
1.....	49	47	96	—	—	—	—	—	—	49	47	96
2.....	92	51	143	—	—	—	—	—	—	92	51	143
3.....	79	83	162	—	—	—	—	—	—	79	83	162
4.....	55	63	118	—	—	—	—	—	—	55	63	118
5.....	67	62	129	—	—	—	—	—	—	67	62	129
6.....	61	77	138	—	—	—	—	—	—	61	77	138
7.....	68	83	151	—	—	—	—	—	—	68	83	151
8.....	75	64	139	—	—	—	—	—	—	75	64	139
9.....	57	61	118	—	—	—	—	—	—	57	61	118
10 a 14	281	326	607	—	—	—	—	—	—	281	326	607
Annos } Ans } 15 a 20	367	414	781	—	—	—	—	—	—	367	414	781
21 a 24	178	217	395	—	—	—	—	—	—	178	217	395
25 a 29	189	215	404	—	—	—	—	—	—	189	215	404
30 a 39	270	325	595	—	—	—	—	—	—	270	325	595
40 a 49	260	273	533	2	—	2	—	—	—	262	273	535
50 a 59	174	185	359	—	—	—	—	—	—	174	185	359
60 a 69	92	111	203	1	—	1	—	—	—	93	111	204
70 a 79	24	34	58	—	—	—	—	—	—	24	34	58
80 a 89	14	14	28	—	—	—	—	—	—	14	14	28
90 a 99	5	5	10	1	—	1	—	—	—	6	5	11
100 e +	—	2	2	—	1	1	—	—	—	—	3	3
Idade ignorada Âge inconnu	—	—	—	—	—	—	—	—	—	—	—	—
TOTAL GERAL..... TOTAL GÉNÉRAL	2.525	2.797	5.322	4	1	5	—	—	—	2.529	2.798	5.327

CONVENÇÃO
CONVENTION

Homens } H
Hommes }
Mulheres } M
Femmes }
Total } T
Total }

População do Município de Villa Christina, Estado de Sergipe, segundo
o sexo, a idade e a nacionalidade

Population du Municipie de Villa Christina, de l'État de Sergipe, d'après
le sexe, l'âge et la nationalité

IDADE ÂGE	Brazileiros Brésiliens			Estrangeiros Étrangers			Nacionalidade Iguorada Nationalité inconnue			Total Total		
	H	M	T	H	M	T	H	M	T	H	M	T
	Dias..... Jours.....	7	13	20	—	—	—	—	—	—	7	13
Mezes..... Mois.....	62	63	125	—	—	—	—	—	—	62	63	125
1.....	69	70	139	—	—	—	—	—	—	69	70	139
2.....	117	110	227	—	—	—	—	1	1	117	111	228
3.....	104	105	209	—	—	—	—	—	—	104	105	209
4.....	134	99	233	—	—	—	—	—	—	134	99	233
5.....	103	90	193	—	—	—	1	—	1	104	90	194
6.....	114	126	240	—	—	—	1	—	1	115	126	241
7.....	109	106	215	—	—	—	—	—	—	109	106	215
8.....	132	89	221	—	—	—	1	—	1	133	89	222
9.....	122	108	230	—	—	—	—	—	—	122	108	230
10 a 14	532	509	1.041	—	—	—	—	—	—	532	509	1.041
Annos Ans { 15 a 20	474	576	1.050	—	—	—	—	—	—	474	576	1.050
21 a 24	184	247	431	—	—	—	—	—	—	184	247	431
25 a 29	187	314	501	—	—	—	—	—	—	187	314	501
30 a 39	321	418	739	—	—	—	1	2	3	322	420	742
40 a 49	357	455	812	—	—	—	1	—	1	358	455	813
50 a 59	205	181	386	—	—	—	—	—	—	205	181	386
60 a 69	139	143	282	—	—	—	—	—	—	139	143	282
70 a 79	44	52	96	—	—	—	—	—	—	44	52	96
80 a 89	23	37	60	—	—	—	—	—	—	23	37	60
90 a 99	3	13	16	—	—	—	—	—	—	3	13	16
100 e +	2	1	3	—	—	—	—	—	—	2	1	3
Idade ignorada Âge inconnu	2	2	4	—	—	—	7	6	13	9	8	17
TOTAL GERAL..... TOTAL GÉNÉRAL	3.546	3.927	7.473	—	—	—	12	9	21	3.558	3.936	7.494

CONVENÇÃO
CONVENTION

Homens } H
Hommes }
Mulheres } M
Femmes }
Total } T
Total }

População do Município de Villa Nova, Estado de Sergipe, segundo o sexo, a idade e a nacionalidade

Population du Municipie de Villa Nova, de l'État de Sergipe, d'après le sexe, l'âge et la nationalité

IDADE ÂGE	Brazileiros Brésiliens			Estrangeiros Étrangers			Nacionalidade ignorada Nationalité inconnue			Total Total			
	H	M	T	H	M	T	H	M	T	H	M	T	
Dias Jours	10	8	18	—	—	—	—	—	—	10	8	18	
Mezes Mois	151	158	309	—	—	—	—	—	—	151	158	309	
1.....	138	162	300	—	—	—	—	—	—	138	162	300	
2.....	210	196	406	—	—	—	—	—	—	210	196	406	
3.....	203	208	411	—	—	—	—	—	—	203	208	411	
4.....	232	221	453	—	—	—	—	—	—	232	221	453	
5.....	215	200	415	—	—	—	—	—	—	215	200	415	
6.....	212	228	440	—	—	—	—	—	—	212	228	440	
7.....	206	218	424	—	—	—	—	—	—	206	218	424	
8.....	239	232	471	—	—	—	—	—	—	239	232	471	
9.....	157	152	309	—	—	—	—	—	—	157	152	309	
10 a 14	894	933	1.827	—	—	—	—	—	—	894	933	1.827	
Anno Ans 15 a 20	1.041	1.370	2.411	—	—	—	—	—	—	1.041	1.370	2.411	
21 a 24	453	655	1.108	—	—	—	—	—	—	453	655	1.108	
25 a 29	477	763	1.240	4	—	—	4	1	—	482	763	1.245	
30 a 39	897	1.264	2.161	1	—	—	1	—	—	898	1.264	2.162	
40 a 49	699	871	1.570	—	—	—	—	—	—	699	871	1.570	
50 a 59	462	541	1.003	—	—	—	—	—	—	462	541	1.003	
60 a 69	289	348	637	—	—	—	—	—	—	289	348	637	
70 a 79	84	157	241	—	—	—	—	—	—	84	157	241	
80 a 89	20	30	50	—	—	—	—	—	—	20	30	50	
90 a 99	12	15	27	—	—	—	—	—	—	12	15	27	
100 e +	—	3	3	—	—	—	—	—	—	—	3	3	
Idade ignorada Âge Inconnu	—	2	2	—	—	—	—	—	—	—	2	2	
TOTAL GERAL..... TOTAL GÉNÉRAL	7.301	8.935	16.236	5	—	—	5	1	—	1	7.307	8.935	16.242

CONVENÇÃO
CONVENTION

Homens Hommes	}	H
Mulheres Femmes		
Total Total	}	T

População total do Estado de Sergipe, segundo o sexo a idade
e a nacionalidadePopulation total de l'État de Sergipe, d'après le sexe, l'âge et la
nationalité

IDADE Âge	Brazileiros Brésiliens			Estrangeiros Étrangers			Nacionalidade ignorada Nationalité inconnue			Total Total		
	H	M	T	H	M	T	H	M	T	H	M	T
	Dias..... Jours	308	338	646	—	—	—	—	—	—	308	338
Mezes..... Mois	4.697	4.949	9.646	—	1	1	—	2	2	4.697	4.952	9.649
1.....	5.242	5.212	10.454	—	—	—	—	—	—	5.242	5.212	10.454
2.....	7.138	7.148	14.286	1	—	1	—	1	1	7.139	7.149	14.288
3.....	7.341	7.407	14.748	1	—	1	—	—	—	7.342	7.407	14.749
4.....	6.940	6.972	13.912	1	—	1	—	—	—	6.941	6.972	13.913
5.....	7.123	6.972	14.095	—	—	—	1	—	1	7.124	6.972	14.096
6.....	7.264	7.022	14.286	1	1	2	1	—	1	7.266	7.023	14.289
7.....	7.214	7.168	14.382	1	1	2	1	—	1	7.216	7.169	14.385
8.....	7.616	7.280	14.896	1	1	2	1	—	1	7.618	7.281	14.899
9.....	5.738	5.688	11.424	—	2	2	—	—	—	5.738	5.688	11.426
10 a 14	30.530	30.225	60.755	5	1	6	2	1	3	30.537	30.227	60.764
15 a 20	32.113	38.117	70.230	5	10	15	2	5	7	32.120	38.132	70.252
21 a 24	13.112	15.860	28.972	24	5	29	—	—	—	13.136	15.865	29.001
25 a 29	14.799	19.576	34.375	48	11	59	1	2	3	14.848	19.589	34.437
30 a 39	25.182	30.177	55.359	89	24	113	2	3	5	25.273	30.204	55.477
40 a 49	20.206	21.546	41.752	41	24	65	1	4	5	20.248	21.574	41.822
50 a 59	12.914	13.137	26.051	46	12	58	2	3	5	12.962	13.152	26.114
60 a 69	7.818	8.267	16.085	13	4	17	—	2	2	7.831	8.273	16.104
70 a 79	2.986	3.807	6.793	8	2	10	1	—	1	2.995	3.809	6.804
80 a 89	985	1.341	2.326	5	—	5	—	1	1	990	1.342	2.332
90 a 99	298	440	738	3	2	5	1	1	2	302	443	745
100 e +	68	121	189	—	3	3	—	—	—	68	124	192
Idade ignorada Âge inconnu	72	85	157	—	—	—	42	27	69	114	112	226
TOTAL GERAL..... TOTAL GÉNÉRAL	227.704	248.853	476.557	293	104	397	58	52	110	228.055	249.009	477.064

CONVENÇÃO
CONVENTION

Homens } H
Hommes }
Mulheres } M
Femmes }
Total } T
Total }

População do Município de Cruzeiro do Sul, Território do Acre, segundo o sexo, a idade e a nacionalidade

Population du Municipie de Cruzeiro do Sul, Territoire do Acre, d'après le sexe, l'âge et la nationalité

IDADE ÂGE	Brazileiros Brésiliens			Estrangeiros Étrangers			Nacionalidade ignorada Nationalité inconnue			Total Total			
	H	M	T	H	M	T	H	M	T	H	M	T	
	Dias Jours	8	12	20	—	—	—	—	—	—	8	12	20
Mezes Mois	263	245	508	—	—	—	—	—	—	263	245	508	
Anos Ans	1.....	220	226	446	1	—	1	—	—	221	226	447	
	2.....	296	265	561	2	—	2	—	—	298	265	563	
	3.....	269	274	543	—	—	—	—	—	269	274	543	
	4.....	234	231	465	1	1	2	—	—	235	232	467	
	5.....	242	208	450	2	1	3	—	—	244	209	453	
	6.....	221	234	455	1	2	3	—	—	222	236	458	
	7.....	239	266	505	—	2	2	—	—	239	268	507	
	8.....	222	262	484	2	2	4	—	—	224	264	488	
	9.....	192	205	397	—	2	2	—	—	192	207	399	
	10 a 14	894	825	1.719	6	6	12	—	—	900	831	1.731	
	15 a 20	725	762	1.487	18	4	22	1	—	1	744	766	1.510
	21 a 24	628	290	918	7	6	13	—	—	—	635	296	931
	25 a 29	1.070	404	1.474	22	13	35	1	—	1	1.093	417	1.510
30 a 39	2.063	675	2.738	69	18	87	—	—	—	2.132	693	2.825	
40 a 49	881	586	1.267	36	10	46	—	—	—	917	396	1.313	
50 a 59	340	175	515	13	1	14	—	—	—	353	176	529	
60 a 69	111	58	169	1	2	3	—	—	—	112	60	172	
70 a 79	24	16	40	2	4	6	—	—	—	26	20	46	
80 a 89	3	9	12	—	—	—	—	—	—	3	9	12	
90 a 99	3	1	4	—	—	—	—	—	—	3	1	4	
100 e +	1	1	2	—	—	—	—	—	—	1	1	2	
Idade ignorada Âge Inconnu	35	2	37	1	—	1	14	—	14	50	2	52	
TOTAL GERAL..... TOTAL GÉNÉRAL	9.184	6.032	15.216	184	74	258	16	—	16	9.384	6.106	15.490	

CONVENÇÃO
CONVENTION

Homens } H
Hommes }
Mulheres } M
Femmes }
Total } T
Total }

População do Município de Rio Branco, Território do Acre, segundo
o sexo, a idade e a nacionalidade

Population du Municip de Rio Branco, Territorio do Acre, d'après le sexe,
l'âge et la nationalité

IDADE ÂGE	Brazileiros Brésiliens			Estrangeiros Étrangers			Nacionalidade ignorada Nationalité inconnue			Total Total		
	H	M	T	H	M	T	H	M	T	H	M	T
Dias..... Jours	8	10	18	—	—	—	—	—	—	8	10	18
Mezes..... Mois	234	203	437	2	1	3	—	—	—	236	204	440
Annos Ans	1.....	197	174	371	1	1	2	—	—	198	175	373
	2.....	260	269	529	1	1	2	—	—	261	270	531
	3.....	264	204	468	2	1	3	—	—	266	205	471
	4.....	199	200	399	1	1	2	—	—	200	201	401
	5.....	201	183	384	1	4	5	—	—	202	187	389
	6.....	197	189	386	6	1	7	—	—	203	190	393
	7.....	227	177	404	1	1	2	—	—	228	178	406
	8.....	240	198	438	1	2	3	—	—	241	200	441
	9.....	160	142	302	1	1	2	—	—	161	143	304
	10 a 14	889	799	1.688	6	12	18	—	—	895	811	1.706
15 a 20	1.043	800	1.843	28	24	52	—	—	1.071	824	1.895	
21 a 24	1.077	479	1.556	42	29	71	—	—	1.119	508	1.627	
25 a 29	2.039	755	2.794	111	33	144	—	—	2.150	788	2.938	
30 a 39	3.363	1.041	4.404	220	44	264	2	—	2	3.585	1.085	4.670
40 a 49	1.472	484	1.956	99	19	118	—	—	—	1.571	503	2.074
50 a 59	443	174	617	22	4	26	—	—	—	465	178	643
60 a 69	75	40	115	2	—	2	—	—	—	77	40	117
70 a 79	18	16	34	—	—	—	—	—	—	18	16	34
80 a 89	3	—	3	—	—	—	—	—	—	3	—	3
90 a 99	—	1	1	—	—	—	—	—	—	—	1	1
100 e +	1	—	1	—	—	—	—	—	—	1	—	1
Idade ignorada Âge inconnu	48	2	50	2	—	2	1	1	2	51	3	54
TOTAL GERAL..... TOTAL GÉNÉRAL	12.658	6.540	19.198	549	179	728	3	1	4	13.210	6.720	19.930

CONVENÇÃO
CONVENTION

Homens
Hommes } H

Mulheres
Femmes } M

Total
Total } T

População do Município de Senna Madureira, Território do Acre, segundo o sexo, a idade e a nacionalidade

Population du Municipie de Senna Madureira, Territoire d'Acre, d'après le sexe, l'âge et la nationalité

IDADE ÂGE	Brazileiros Brésiliens			Estrangeiros Étrangers			Nacionalidade ignorada Nationalité inconnue			Total Total		
	H	M	T	H	M	T	H	M	T	H	M	T
	Dias Jours	5	5	10	—	—	—	—	—	—	5	5
Mezes Mois	249	247	495	—	—	—	3	—	3	252	247	499
1.....	304	289	593	2	—	2	—	—	—	306	289	595
2.....	351	294	645	1	6	7	3	—	3	355	300	655
3.....	325	326	651	2	4	6	—	1	1	327	331	658
4.....	277	243	520	5	5	10	—	—	—	282	249	530
5.....	270	280	550	6	2	8	—	—	—	276	282	558
6.....	268	267	534	12	4	16	1	1	2	281	271	552
7.....	256	264	520	7	2	9	1	—	1	264	266	530
8.....	316	275	591	11	18	29	—	1	1	327	294	621
9.....	196	209	405	6	2	8	—	—	—	202	211	413
10 a 14	1.136	1.012	2.148	37	38	75	—	3	3	1.173	1.053	2.226
15 a 20	987	950	1.937	70	52	122	—	—	—	1.057	1.002	2.059
21 a 24	805	429	1.234	58	38	96	—	—	—	863	467	1.330
25 a 29	1.598	691	2.289	158	66	224	—	1	1	1.756	758	2.514
30 a 39	2.906	980	3.886	335	107	442	—	—	—	3.241	1.087	4.328
40 a 49	1.250	480	1.730	214	55	269	—	—	—	1.464	535	1.999
50 a 59	401	207	608	73	20	93	—	—	—	474	227	701
60 a 69	122	105	227	13	6	19	—	—	—	135	111	246
70 a 79	36	17	53	1	1	2	—	—	—	37	18	55
80 a 89	5	4	9	—	—	—	—	—	—	5	4	9
90 a 99	1	1	2	—	—	—	—	—	—	1	1	2
100 e +	1	1	2	—	—	—	—	—	—	1	1	2
Idade ignorada Âge inconnu	15	5	20	5	2	7	14	8	22	34	15	49
TOTAL GERAL..... TOTAL GÉNÉRAL	12.080	7.580	19.660	1.016	428	1.444	22	15	37	13.118	8.023	21.141

CONVENÇÃO
CONVENTIONHomens } H
Hommes }
Mulheres } M
Femmes }
Total } T
Total }População do Município de Villa Seabra, Territorio do Acre, segundo
o sexo, a idade e a nacionalidadePopulation du Municipie de Villa Seabra, Territoire d'Acre, d'après
le sexe, l'âge et la nationalité

IDADE ÂGE	Brazileiros Brésiliens			Estrangeiros Étrangers			Nacionalidade ignorada Nationalité inconnue			Total Total			
	H	M	T	H	M	T	H	M	T	H	M	T	
Dias..... Jours	12	12	24	—	—	—	—	—	—	12	12	24	
Mezes..... Mois	259	259	518	—	—	—	—	—	—	259	259	518	
1.....	285	259	544	—	—	—	—	—	—	285	259	544	
2.....	354	321	675	—	—	—	—	—	—	354	321	675	
3.....	364	309	673	—	—	—	—	—	—	364	309	673	
4.....	300	257	557	—	—	—	—	—	—	300	257	557	
5.....	307	285	592	—	—	—	—	—	—	307	285	592	
6.....	274	240	514	—	—	—	—	—	—	274	240	514	
7.....	246	253	499	—	—	—	—	—	—	246	253	499	
8.....	265	244	509	—	—	—	—	—	—	265	244	509	
9.....	196	234	430	1	—	—	1	—	—	197	234	431	
10 a 14	884	836	1.720	3	1	—	4	—	—	887	837	1.724	
15 a 20	987	807	1.794	2	5	—	7	—	—	989	812	1.801	
21 a 24	1.019	425	1.444	4	4	—	8	—	—	1.023	429	1.452	
25 a 29	2.117	612	2.759	25	7	—	32	—	—	2.142	649	2.791	
30 a 39	3.478	949	4.427	105	15	—	120	—	—	3.583	964	4.547	
40 a 49	1.321	424	1.745	36	12	—	48	—	—	1.357	436	1.793	
50 a 59	369	162	531	10	2	—	12	—	—	379	164	543	
60 a 69	106	67	173	3	1	—	4	—	—	109	68	177	
70 a 79	9	18	27	—	—	—	—	—	—	9	18	27	
80 a 89	3	4	7	—	—	—	—	—	—	3	4	7	
90 a 99	—	2	2	—	—	—	—	—	—	—	2	2	
100 e +	—	—	—	—	—	—	—	—	—	—	—	—	
Idade ignorada Âge inconnu	14	6	20	—	—	—	1	—	1	15	6	21	
TOTAL GERAL..... TOTAL GÉNÉRAL	13.169	7.015	20.184	189	47	—	236	1	—	1	13.359	7.062	20.421

CONVENÇÃO
CONVENTION

{ Homens } H
{ Hommes }
{ Mulheres } M
{ Femmes }
{ Total } T
{ Total }

População do Município de Xapury, Território do Acre, segundo o sexo, a idade e a nacionalidade

Population du Municipè de Xapury, Territoire d'Acre, d'après le sexe, l'âge et la nationalité

IDADE ÂGE	Brazileiros Brésiliens			Estrangeiros Étrangers			Nacionalidade ignorada Nationalité inconnue			Total Total		
	H	M	T	H	M	T	H	M	T	H	M	T
	Dias Jours	13	8	21	—	—	—	—	—	—	13	8
Mezes Mois	174	189	363	—	1	1	—	—	—	174	190	364
1.....	146	164	310	2	—	2	—	—	—	148	164	312
2.....	183	221	404	3	5	8	1	1	2	187	227	414
3.....	186	257	443	3	2	5	—	—	—	189	259	448
4.....	169	213	382	7	4	11	—	1	1	176	218	394
5.....	194	205	399	7	1	8	—	—	—	201	206	407
6.....	202	215	417	7	2	9	—	—	—	209	217	426
7.....	193	225	418	8	5	13	1	—	1	202	230	432
8.....	188	198	386	2	5	7	—	—	—	190	203	393
9.....	139	178	317	6	1	7	—	—	—	145	179	324
10 a 14	698	721	1.419	13	12	25	—	—	—	711	733	1.444
15 a 20	555	603	1.158	35	32	67	—	—	—	590	635	1.225
21 a 24	593	373	966	40	10	50	—	—	—	633	383	1.016
25 a 29	1.388	636	2.024	114	42	156	—	—	—	1.502	678	2.180
30 a 39	2.208	878	3.086	246	50	296	1	—	1	2.455	928	3.383
40 a 49	1.028	422	1.450	110	22	132	—	—	—	1.138	444	1.582
50 a 59	284	159	443	22	6	28	—	—	—	306	165	471
60 a 69	47	46	93	7	5	12	—	—	—	54	51	105
70 a 79	20	9	29	1	—	1	—	—	—	21	9	30
80 a 89	1	5	6	—	1	1	—	—	—	1	6	7
90 a 99	1	—	1	1	—	1	—	—	—	2	—	2
100 e +	—	—	—	—	—	—	—	—	—	—	—	—
Idade ignorada Âge inconnu	10	5	15	—	—	—	2	—	2	12	5	17
TOTAL GERAL..... TOTAL GÉNÉRAL	8.620	5.930	14.550	634	206	840	5	2	7	9.259	6.138	15.397

CONVENÇÃO
CONVENTION

Homens Hommes	} H
Mulheres Femmes	
Total Total	} T

População total do Territorio do Acre, segundo o sexo, a idade
e a nacionalidadePopulation total du Territoire d'Acre, d'après le sexe,
l'âge et la nationalité

IDADE AGE	Brasileiros Brésiliens			Estrangeiros Étrangers			Nacionalidade ignorada Nationalité inconnue			Total Total			
	H	M	T	H	M	T	H	M	T	H	M	T	
Dias Jours	46	47	93	—	—	—	—	—	—	46	47	93	
Mezes Mois	1.179	1.143	2.322	2	2	4	3	—	3	1.184	1.145	2.329	
1.....	1.152	1.112	2.264	6	1	7	—	—	—	1.158	1.113	2.271	
2.....	1.444	1.370	2.814	7	12	19	4	1	5	1.455	1.383	2.838	
3.....	1.408	1.370	2.778	7	7	14	—	1	1	1.415	1.378	2.793	
4.....	1.179	1.144	2.323	14	11	25	—	1	1	1.193	1.156	2.349	
5.....	1.214	1.161	2.375	16	8	24	—	—	—	1.230	1.169	2.399	
6.....	1.162	1.144	2.306	26	9	35	1	1	2	1.189	1.154	2.343	
7.....	1.161	1.185	2.346	16	10	26	2	—	2	1.179	1.195	2.374	
8.....	1.231	1.177	2.408	16	27	43	—	1	1	1.247	1.205	2.452	
9.....	883	968	1.851	14	6	20	—	—	—	897	974	1.871	
10 a 14	4.501	4.193	8.694	65	69	134	—	3	3	4.566	4.265	8.831	
Annos Ans	15 a 20	4.297	3.922	8.219	153	117	270	1	—	1	4.451	4.039	8.490
21 a 24	4.122	1.996	6.118	151	87	238	—	—	—	4.273	2.083	6.356	
25 a 29	8.212	3.128	11.340	470	161	591	1	1	2	8.643	3.290	11.933	
30 a 39	14.018	4.523	18.541	975	234	1.209	3	—	3	14.996	4.757	19.753	
40 a 49	5.952	2.196	8.148	495	118	613	—	—	—	6.447	2.314	8.761	
50 a 59	1.837	877	2.714	140	33	173	—	—	—	1.977	910	2.887	
60 a 69	461	316	777	26	14	40	—	—	—	487	330	817	
70 a 79	107	76	183	4	5	9	—	—	—	111	81	192	
80 a 89	15	22	37	—	1	1	—	—	—	15	23	38	
90 a 99	5	5	10	1	—	1	—	—	—	6	5	11	
100 e +	3	2	5	—	—	—	—	—	—	3	2	5	
Idade ignorada Âge inconnu	122	20	142	8	2	10	32	9	41	162	31	193	
TOTAL GERAL..... TOTAL GÉNÉRAL	55.711	33.097	88.808	2.572	934	3.506	47	18	65	58.330	34.049	92.379	

INDICE
TABLE DES MATIÈRES

INDICE

TABLE DES MATIÈRES

QUADROS CENSITARIOS

População dos municípios de cada um dos Estados do Brazil,
segundo o sexo, a idade e a nacionalidade:

	PAGS.
Estado de Minas Geraes.....	3-181
» do Pará.....	182-238
» da Parahyba do Norte.....	239-278
» do Paraná.....	279-328
» de Pernambuco.....	329-388
» do Piahy.....	389-428
» » Rio de Janeiro.....	429-477
» » Rio Grande do Norte.....	478-515
» » Rio Grande do Sul.....	516-587
» de Santa Catharina.....	588-622
» » São Paulo.....	623-827
» » Sergipe.....	828-862
Territorio do Acre.....	863-868

TABLEAUX CENSITAIRES

Population des municipes de chaque État du Brésil, d'après
le sexe, l'âge et la nationalité:

	PAGS.
État de Minas Geraes.....	3-181
» » Pará.....	182-238
» » Parahyba do Norte.....	239-278
» » Paraná.....	279-328
» » Pernambuco.....	329-388
» » Piahy.....	389-428
» » Rio de Janeiro.....	429-477
» » Rio Grande do Norte.....	478-515
» » Rio Grande do Sul.....	516-587
» » Santa Catharina.....	588-622
» » São Paulo.....	623-827
» » Sergipe.....	828-862
Territoire d'Acre.....	863-868